



COMMISSIONE
EUROPEA

Bruxelles, 25.1.2023
COM(2023) 36 final

ANNEX

ALLEGATO

della

**RELAZIONE DELLA COMMISSIONE AL PARLAMENTO EUROPEO, AL
CONSIGLIO, AL COMITATO ECONOMICO E SOCIALE EUROPEO E AL
COMITATO DELLE REGIONI**

**sull'attuazione, sui risultati e sulla valutazione generale dell'Anno europeo delle ferrovie
2021**

Materiale della campagna per l'Anno europeo delle ferrovie 2021 – campioni visivi

1. Identità visiva

Anno europeo delle ferrovie 2021

Trasporto ferroviario di passeggeri



Trasporto ferroviario di merci



Connecting Europe Express

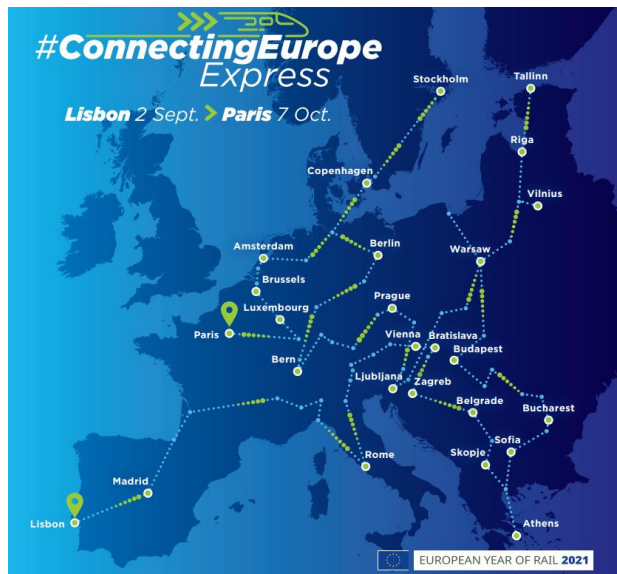

2. Elementi principali della campagna

Sito web

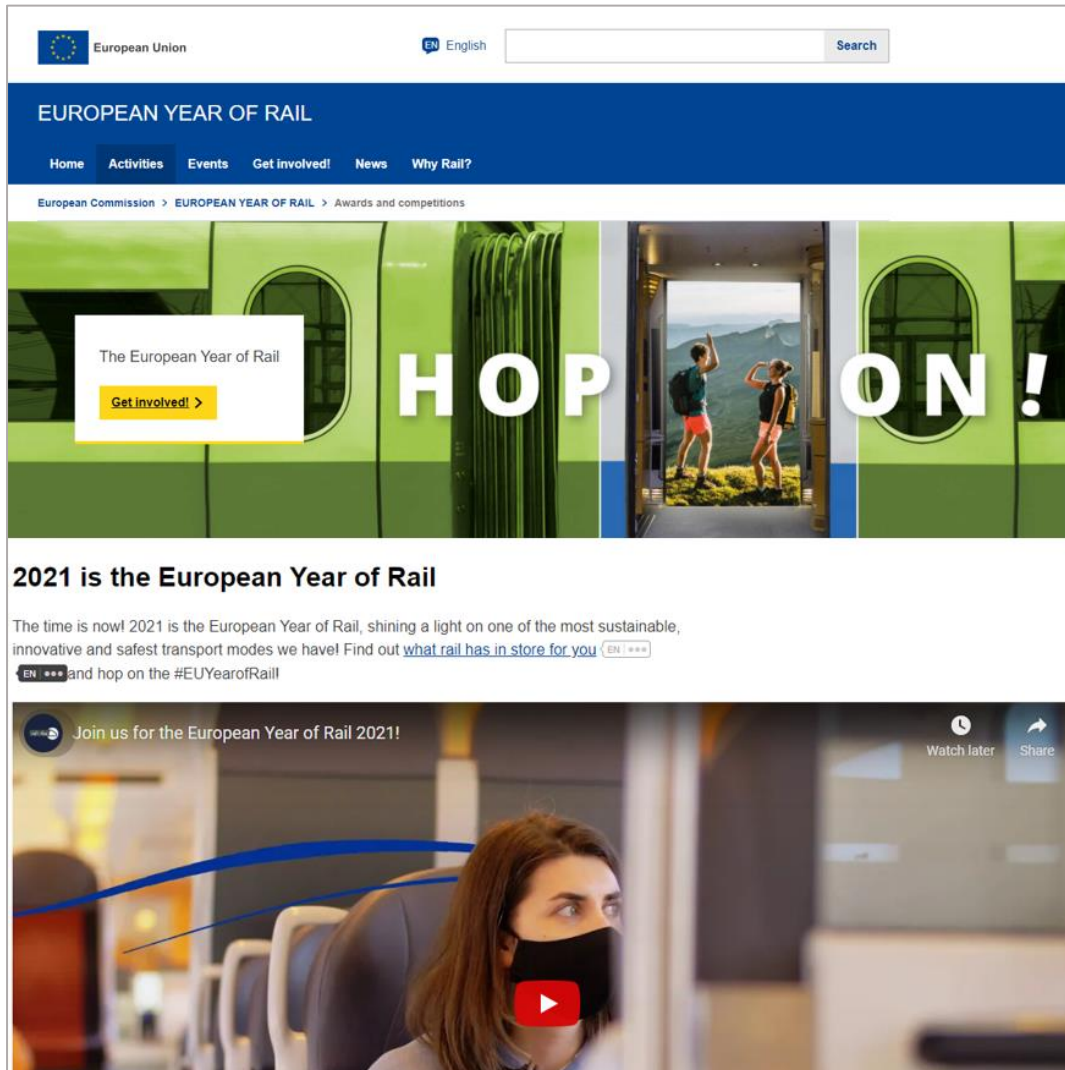

Pubblicità sui social media

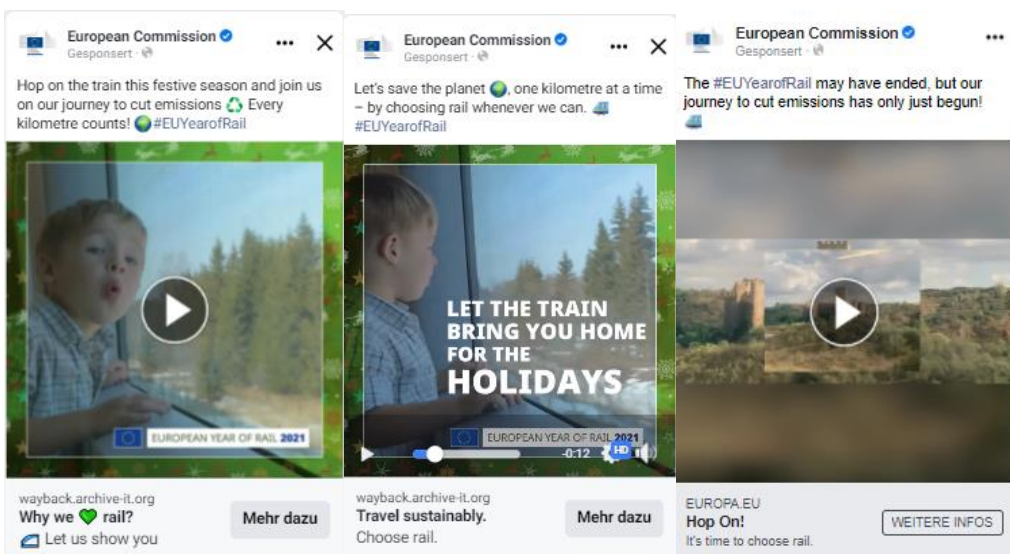

Infografiche

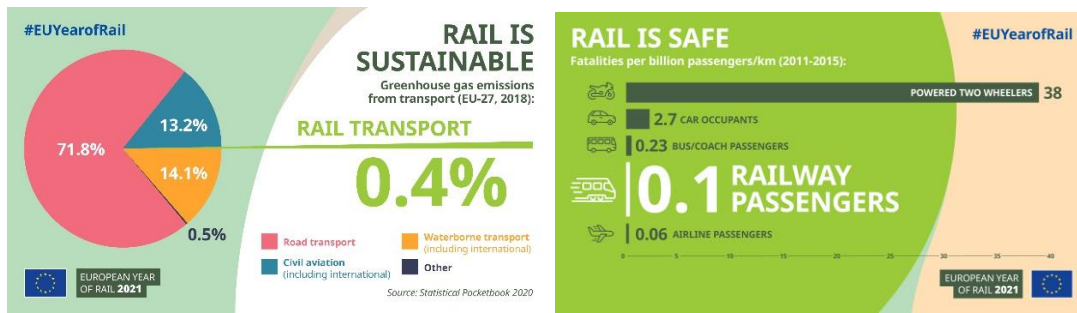

Filtri Instagram



Media partnership

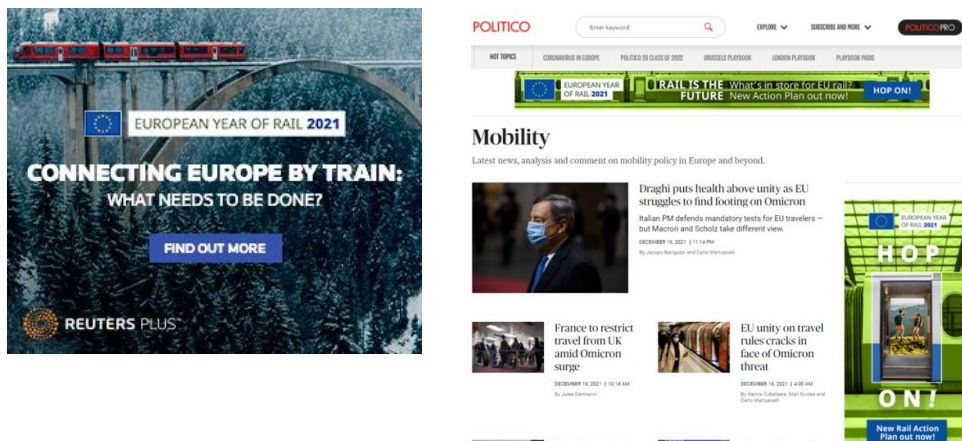

Striscioni e manifesti

