

SENATO DELLA REPUBBLICA

— XIII LEGISLATURA —

N. 2584

# RENDICONTO GENERALE

DELLA

AMMINISTRAZIONE DELLO STATO

PER L'ESERCIZIO FINANZIARIO 1996

PRESENTATO  
DAL MINISTRO DEL TESORO E DEL BILANCIO  
E DELLA PROGRAMMAZIONE ECONOMICA  
(CIAMPI)

COMUNICATO ALLA PRESIDENZA IL 30 GIUGNO 1997

PARTE I

**CONTO DEL BILANCIO**

VOLUME QUINTO

**Pubblica istruzione - Interno - Lavori pubblici - Trasporti e navigazione  
Poste e telecomunicazioni**





# **RENDICONTO GENERALE**

**DELLA**

## **AMMINISTRAZIONE DELLO STATO**

**PER L'ESERCIZIO FINANZIARIO**

**1 9 9 6**

**PARTE I**

**CONTO DEL BILANCIO**

**VOLUME QUINTO**

**Pubblica istruzione - Interno - Lavori pubblici - Trasporti e navigazione  
Poste e telecomunicazioni**



**INDICE**



---

Conto consuntivo della spesa del Ministero della pubblica istruzione per l'esercizio finanziario 1996 .....	Pag. 7
<i>Prospetto N. 1</i> – Variazioni in conto residui, in conto competenza e in conto cassa apportate alle previsioni iniziali .....	» 93
Conto consuntivo della spesa del Ministero dell'interno per l'esercizio finanziario 1996 .....	» 181
<i>Prospetto N. 1</i> – Variazioni in conto residui, in conto competenza e in conto cassa apportate alle previsioni iniziali .....	» 301
<i>Appendice N. 1:</i> Conto consuntivo dell'entrata e della spesa del Fondo per il Culto per l'esercizio 1996 e relative variazioni alle previsioni iniziali .....	» 475
Conto consuntivo della spesa del Ministero dei lavori pubblici per l'esercizio finanziario 1996 .....	» 541
<i>Prospetto N. 1</i> – Variazioni in conto residui, in conto competenza e in conto cassa apportate alle previsioni iniziali .....	» 673
– <i>Allegato N. 1:</i> Assegnazioni disposte, nell'esercizio 1996, a favore degli uffici decentrati del Ministero dei lavori pubblici per il servizio di pronto soccorso in dipendenza di pubbliche calamità e relative erogazioni effettuate dai predetti uffici .....	» 849
Conto consuntivo della spesa del Ministero dei trasporti per l'esercizio finanziario 1996 .....	» 853
<i>Prospetto N. 1</i> – Variazioni in conto residui, in conto competenza e in conto cassa apportate alle previsioni iniziali .....	» 969

- <i>Annexo N. 1: Gestione governativa dei servizi pubblici di navigazione dei laghi Maggiore, di Garda e di Como per l'esercizio 1996</i> .....	<i>Pag. 1117</i>
- <i>Annexo N. 2: Conto consuntivo dell'entrata e della spesa degli Uffici del lavoro portuale per l'esercizio 1996</i> .....	» 1132
Conto consuntivo della spesa del Ministero delle poste e delle telecomunicazioni per l'esercizio finanziario 1996 .....	» 1163
<i>Prospetto N. 1 - Variazioni in conto residui, in conto competenza e in conto cassa apportate alle previsioni iniziali</i> .....	» 1199

# **CONTO CONSUNTIVO**

**PER L'ESERCIZIO FINANZIARIO**

**1 9 9 6**

**SPESA DEL MINISTERO  
DELLA PUBBLICA ISTRUZIONE**





## SCHEMA DI NOTA PRELIMINARE AL CONTO

## CONSUNTIVO

- 1 - Lo stato di previsione del **MINISTERO DELLA PUBBLICA ISTRUZIONE** per l'anno finanziario 1996 approvato con legge 28 dicembre 1995 n. 551 recava le seguenti previsioni iniziali:

	competenza	cassa
Parte corrente	58.688.598.801.000	58.809.041.221.000
Conto capitale	====	100.000.000
	<hr/>	<hr/>
	58.688.598.801.000	58.809.141.221.000
	=====	=====

- 2 - Variazioni alle previsioni iniziali.

Nel corso dell'esercizio le suddette previsioni hanno fatto registrare un aumento di £.1.698.684.697.000 in termini di competenza ed un aumento di £. 6.224.911.411.000 in termini di cassa, così costituito:

	competenza	cassa
Parte corrente	+1.698.334.697.000	+6.224.661.411.000
Conto capitale	+ 350.000.000	+ 250.000.000
	<hr/>	<hr/>
	+1.698.684.697.000	+6.224.911.411.000
	=====	=====

Le variazioni relative alla parte corrente sono state introdotte:

	competenza	cassa
- per il trasporto all'anno 1996 di titoli di spesa rimasti insoluti alla chiusura dell'esercizio 1995	===	193.053.876.000
- per l'attuazione di provvedimenti legislativi:		

	competenza	cassa
- con riduzione del fondo globale di parte corrente	20.222.400.000	20.222.400.000
- con prelevamento dal fondo di riserva per le spese obbligatorie e d'ordine:		
- per riassegnazione di residui passivi perenti	30.195.280.000	30.195.280.000
- per altre esigenze	91.189.208.000	91.189.208.000
- con prelevamento dal fondo di riserva per le spese impreviste	345.000.000	345.000.000
- con prelevamento da altri fondi speciali di parte corrente	150.262.200.000	148.973.200.000
- con il provvedimento di assestamento	-341.425.589.000	3.947.790.431.000
- in relazione ai provvedimenti di razionalizzazione e risanamento della finanza pubblica legge 425/96 e decreto-legge n. 947/96	-151.403.467.000	-151.403.467.000
- per l'attuazione del contratto collettivo nazionale di lavoro del comparto del personale della "Scuola"	1.757.320.000.000	1.757.320.000.000
- per l'attuazione del DPCM 22 luglio 1989, n. 428, contenente il regolamento concernente il trasferimento dei fondi agli enti destinatari del personale in mobilità	-13.704.371.000	-13.704.371.000
- per l'attuazione del contratto collettivo nazionale di lavoro del comparto "Ministeri"	15.300.000.000	15.300.000.000
- per altre disposizioni	140.034.036.000	185.379.854.000

Per quanto concerne il **conto capitale** le variazioni sono state introdotte:

	competenza	cassa
-per riassegnazione di residui passivi perenti	350.000.000	350.000.000
-con il provvedimento di assestamento	===	- 100.000.000

Le variazioni, innanzi evidenziate, vengono riportate, nelle allegate tabelle nn. 1 e 2, che tengono conto dell'analisi economica e funzionale e delle principali ragioni di introduzione.

In conseguenza delle variazioni disposte nel corso della gestione, pertanto, le previsioni definitive vengono a cifrarsi come segue:

	competenza	cassa
Parte corrente	60.386.933.498.000	65.033.702.632.000
Conto capitale	350.000.000	350.000.000
	<hr/>	<hr/>
	60.387.283.498.000	65.034.052.632.000
	=====	=====

3 - Risultanze gestionali di competenza e cassa.

Rispetto alle sopraindicate previsioni definitive, i dati di consuntivo pongono in evidenza le seguenti risultanze:

**Competenza**

	Previsioni definitive -1-	Impegni -2-	Economia (-) Eccedenza (+) -3 =(1-2)-
P.corrente	60.386.933.498.000	59.276.801.532.430	-1.110.131.965.570
C.capitale	350.000.000	350.000.000	- 0
	<u>60.387.283.498.000</u>	<u>59.277.151.532.430</u>	<u>-1.110.131.965.570</u>
	=====	=====	=====

In particolare è da evidenziare che gli importi esposti nella colonna -3- sono dovuti ad economie realizzate nella gestione per L. - 1.119.018.021.149= ed a complessive L. + 8.886.055.579= per le eccedenze riscontrate sul capitolo 1030 per L. + 1.496.188.209= e sul capitolo 3201 per L. + 7.389.867.370=.

Eccedenze per le quali viene richiesta sanatoria legislativa con il presente disegno di legge.

**Cassa**

	Autorizzazioni definitive -1-	Pagamenti -2-	Differenza -3 = (1-2)-
P. corrente	65.033.702.632.000	58.202.270.293.187	-6.831.432.338.813
C. capitale	350.000.000	350.000.000	0
	<u>65.034.052.632.000</u>	<u>58.202.620.293.187</u>	<u>-6.831.432.338.813</u>
	=====	=====	=====

Circa i dati esposti nella colonna -3- si evidenzia che la minore utilizzazione della cassa autorizzata, ammontante nel complesso a £.6.831.432.338.813, deriva da minori esigenze per L.- 6.838.166.337.544= ed a complessive L. + 6.733.998.731= per l'eccedenza riscontrata sul capitolo 3201.

Eccedenza per la quale viene richiesta sanatoria legislativa con il presente disegno di legge.

#### 4 - Gestione dei residui.

I residui accertati al 1° gennaio 1996 per effetto di variazioni intervenute nel corso dell'anno si sono modificati come segue:

	Residui al 1° GENNAIO 1996	Variazioni	Residui Risultanti
	-1-	-2-	-3 = (1+/-2)-
P.corrente	4.719.183.767.651	50.714.818.000	4.769.898.585.651
C.capitale	0	===	0
	-----	-----	-----
	4.719.183.767.651	50.714.818.000	4.769.898.585.651
	=====	=====	=====

Al riguardo il conto consuntivo pone in evidenza le seguenti risultanze gestionali.

	Parte corrente	Conto capitale
- Residui iniziali	4.769.898.585.651	0
- Somme pagate	2.962.036.162.498	0
- Somme rimaste da pagare	1.686.053.066.721	0
	-----	-----
- Differenza	121.809.356.432	0
	=====	=====

In particolare per quanto riguarda i dati relativi alle indicate differenze, si evidenzia che il minore e/o maggiore importo risultante è da attribuire: a £.- 34.111.643.273 per somme eliminate dal conto dei residui a seguito di intervenuta perenzione amministrativa; a £.===== per somme cadute in prescrizione; a £.- 88.030.535.848= per minori accertamenti effettuati nel corso dell'esercizio ed a complessive L. + 332.822.689 per l'eccedenza riscontrata sul capitolo 1013.

Eccedenza per la quale viene richiesta sanatoria legislativa con il presente disegno di legge.

Pertanto, i residui accertati al 31 dicembre 1996 si stabiliscono complessivamente in £.5.722.620.468.462 e sono così costituiti:

- somme rimaste da pagare sul conto della competenza.....	4.036.567.401.741
- somme rimaste da pagare sul conto dei residui.....	1.686.053.066.721

In complesso

---

5.722.620.468.462

=====

1996		ISTRUZIONE		SPESA		Analisi economica delle variazioni di competenza apportate alle previsioni prospetto n. 1					
		(milioni di lire)									
		Prelevamento dai fondi									
		PREVISIONI INIZIALI	SPECIALI	OBBLIGATORIE E D'ORDINE	SPESA IMPREVISTE	COMPETENZE AL PERSONALE	RIASSEGNAZIONE RESIDUI PERENTI C/C	ALTRI	LEGGI DI VARIAZIONE	ALTRE	PREVISIONI DEFINITIVE
CAT. I	-	0	0	0	0	0	0	0	0	0	0
CAT. II	-	57.312.731	0	23.774	0	4.010	0	0	-340.263	63.926	58.994.189
CAT. III	-	15.000	0	2	0	0	0	0	0	0	40.045
CAT. IV	-	347.541	20.222	2.895	0	0	0	0	857	-21.144	386.508
CAT. V	-	829.328	0	767	0	0	0	0	-2.020	102.865	937.321
CAT. VI	-	0	0	0	0	0	0	0	0	0	0
CAT. VII	-	0	0	0	0	0	0	0	0	100	100
CAT. VIII	-	0	0	0	0	0	0	0	0	0	0
CAT. IX	-	184.000	0	8.000	0	0	0	0	0	-181.729	28.772
CAT. X	-	0	0	0	0	0	0	0	0	0	0
CAT. XI	-	0	0	0	0	0	0	0	0	0	0
CAT. XII	-	0	0	0	0	0	0	0	0	0	350
CAT. XIII	-	0	0	0	0	0	0	0	0	0	0
CAT. XIV	-	0	0	0	0	0	0	0	0	0	0
CAT. XV	-	0	0	0	0	0	0	0	0	0	0
CAT. XVI	-	0	0	0	0	0	0	0	0	0	0
TOTALE		58.688.599	20.222 (a)	35.437	0	4.010	0	0	-341.426	-35.983	60.387.283

(a) DI CUI : 5.369(CP)  
DI CUI : 20.011(CP)

per trasferimento dal titolo I al titolo II  
per quota slittata

1996		ISTRUZIONE		SPESA		Analisi economica delle variazioni di cassa apportate alle previsioni prospetto n. 1														
		PREVISIONI INIZIALI		SPECIALI		Prelevamento dai fondi						LEGGI DI VARIAZIONE		ALTRE		PREVISIONI DEFINITIVE				
						OBBLIGATORIE E D'ORDINE		SPESE IMPREVISTE		COMPETENZE AL PERSONALE		RIASSEGNAZIONE RESIDUI PERENTI C/C		ALTRI						
CAT. I	-	0	0	0	0	0	0	0	0	0	0	0	0	0	0	0	0	0	0	0
CAT. II	-	57.385.369	0	0	23.774	0	0	4.010	0	0	0	0	0	0	0	3.822.950	254.737	63.419.562	254.737	63.419.562
CAT. III	-	15.500	0	0	2	0	0	0	0	0	0	0	0	0	0	2.700	862	44.106	862	44.106
CAT. IV	-	388.280	20.222	20.222	2.895	0	0	0	0	0	0	0	0	0	0	80.190	29.593	557.317	29.593	557.317
CAT. V	-	835.893	0	0	767	0	0	0	0	0	0	0	0	0	0	41.895	98.632	983.567	98.632	983.567
CAT. VI	-	0	0	0	0	0	0	0	0	0	0	0	0	0	0	0	0	0	0	0
CAT. VII	-	0	0	0	0	0	0	0	0	0	0	0	0	0	0	0	100	100	100	100
CAT. VIII	-	0	0	0	0	0	0	0	0	0	0	0	0	0	0	0	0	0	0	0
CAT. IX	-	184.000	0	0	8.000	0	0	0	0	0	0	0	0	0	0	57	-181.507	29.051	-181.507	29.051
CAT. X	-	0	0	0	0	0	0	0	0	0	0	0	0	0	0	0	0	0	0	0
CAT. XI	-	0	0	0	0	0	0	0	0	0	0	0	0	0	0	0	0	0	0	0
CAT. XII	-	100	0	0	0	0	0	0	0	0	0	0	0	0	0	-100	0	350	0	350
CAT. XIII	-	0	0	0	0	0	0	0	0	0	0	0	0	0	0	0	0	0	0	0
CAT. XIV	-	0	0	0	0	0	0	0	0	0	0	0	0	0	0	0	0	0	0	0
CAT. XV	-	0	0	0	0	0	0	0	0	0	0	0	0	0	0	0	0	0	0	0
CAT. XVI	-	0	0	0	0	0	0	0	0	0	0	0	0	0	0	0	0	0	0	0
TOTALE		58.809.141	20.222	20.222	35.437	0	0	4.010	0	0	0	0	0	0	0	3.947.690	202.417	65.034.053	202.417	65.034.053



1996	ISTRUZIONE	SPESA	Analisi funzionale delle variazioni di competenza apportate alle previsioni										prospetto n. 2	
			(milioni di lire)											
			PREVISIONI INIZIALI	Prelevamento dai fondi						LEGGI DI VARIAZIONE	ALTRE	PREVISIONI DEFINITIVE		
				SPECIALI	OBBLIGATORIE E D'ORDINE	SPESA IMPREVISTE	COMPETENZE AL PERSONALE	RIASSEGNAZIONE RESIDUI PERENTI C/C	ALTRI					
SEZ. I	-		0	0	0	0	0	0	0	0	0	0	0	0
SEZ. II	-		0	0	0	0	0	0	0	0	0	0	0	0
SEZ. III	-		0	0	0	0	0	0	0	0	0	0	0	0
SEZ. IV	-		0	0	0	0	0	0	0	0	0	0	0	0
SEZ. V	-		0	0	0	0	0	0	0	0	0	0	0	0
SEZ. VI	-	58.688.578	20.222	35.437	0	4.010	0	0	0	-341.426	-35.981	60.387.264		
SEZ. VII	-	0	0	0	0	0	0	0	0	0	0	0		
SEZ. VIII	-	21	0	0	0	0	0	0	0	0	-1	19		
SEZ. IX	-	0	0	0	0	0	0	0	0	0	0	0		
SEZ. X	-	0	0	0	0	0	0	0	0	0	0	0		
SEZ. XI	-	0	0	0	0	0	0	0	0	0	0	0		
SEZ. XII	-	0	0	0	0	0	0	0	0	0	0	0		
SEZ. XIII	-	0	0	0	0	0	0	0	0	0	0	0		
SEZ. XIV	-	0	0	0	0	0	0	0	0	0	0	0		
SEZ. XV	-	0	0	0	0	0	0	0	0	0	0	0		
SEZ. XVI	-	0	0	0	0	0	0	0	0	0	0	0		
SEZ. XVII	-	0	0	0	0	0	0	0	0	0	0	0		
SEZ. XVIII	-	0	0	0	0	0	0	0	0	0	0	0		

1996		ISTRUZIONE		SPESA		Analisi funzionale delle variazioni di competenza apportate alle previsioni prospetto n. 2					
		Prelevamento dai fondi									
		PREVISIONI INIZIALI	SPECIALI	OBBLIGATORIE E D'ORDINE	SPESE IMPREVISTE	COMPETENZE AL PERSONALE	RIASSEGNAZIONE RESIDUI PERENTI C/C	ALTRI	LEGGI DI VARIAZIONE	ALTRE	PREVISIONI DEFINITIVE
SEZ. XIX	-	0	0	0	0	0	0	0	0	0	0
SEZ. XX	-	0	0	0	0	0	0	0	0	0	0
SEZ. XXI	-	0	0	0	0	0	0	0	0	0	0
SEZ. XXII	-	0	0	0	0	0	0	0	0	0	0
TOTALE		58.688.599	20.222 (a)	35.437	0	4.010	0	0	-341.426	-35.983	60.387.283

(a) DI CUI : 5.369(CP)  
 DI CUI : 20.011(CP)  
 per trasferimento dal titolo I al titolo II  
 per quota slittata



1996		ISTRUZIONE		SPESA		Analisi funzionale delle variazioni di cassa apportate alle previsioni prospetto n. 2					
(milioni di lire)											
Prelevamento dai fondi											
	PREVISIONI INIZIALI	SPECIALI	OBBLIGATORIE E D'ORDINE	SPESE IMPREVISTE	COMPETENZE AL PERSONALE	RIASSEGNAZIONE RESIDUI PERENTI C/C		ALTRI	LEGGI DI VARIAZIONE	ALTRE	PREVISIONI DEFINITIVE
SEZ. XIX -	0	0	0	0	0	0	0	0	0	0	0
SEZ. XX -	0	0	0	0	0	0	0	0	0	0	0
SEZ. XXI -	0	0	0	0	0	0	0	0	0	0	0
SEZ. XXII -	0	0	0	0	0	0	0	0	0	0	0
TOTALE	58.809.141	20.222	35.437	0	4.010	0	0	0	3.947.690	202.417	65.034.053

**SPESA PER IL PERSONALE IN SERVIZIO  
STIPENDI, RETRIBUZIONI E ALTRI ASSEGNI FISSI**

Allegato n. 1

**COMPARTO: MINISTERI  
MINISTERO: della PUBBLICA ISTRUZIONE**

	Pers.le in serv. al 31/12/95	Pers.le in serv. al 31/12/96	COMPETENZE RELATIVE AL				Pagato in conto residui	
			CAPITOLO: 1013					
			Previsioni iniziali	Variazioni	Previsioni definitive	Somme		
		(in milioni di lire)						
(A) DIRETTORI GENERALI	10	8	1.150	-24	1.126	1.105	1.031	22
(B) DIRIGENTI	723	679	90.117	-1.891	88.226	86.578	80.801	1.713
(C) LIVELLATI	9.521	9.092	455.509	-9.561	445.948	437.617	408.416	8.658
<b>Totale di ruolo</b>	<b>10.254</b>	<b>9.779</b>	<b>546.776</b>	<b>-11.476</b>	<b>535.300</b>	<b>525.300</b>	<b>490.247</b>	<b>10.393</b>
<b>NON DI RUOLO</b>								
<b>Totale non di ruolo</b>	<b>0</b>	<b>0</b>	<b>0</b>	<b>0</b>	<b>0</b>	<b>0</b>	<b>0</b>	<b>0</b>
<b>IN COMPLESSO</b>	<b>10.254</b>	<b>9.779</b>	<b>546.776</b>	<b>-11.476</b>	<b>535.300</b>	<b>525.300</b>	<b>490.247</b>	<b>10.393</b>
Di cui : Ritenute erariali	capitolo n. 1013		81.871	-1.718	80.153	78.655	73.407	1.556
Ritenute prev/assist.	capitolo n. 1013		125.582	-2.636	122.947	120.650	112.599	2.387



Allegato n. 1

**SPESA PER IL PERSONALE IN SERVIZIO  
STIPENDI, RETRIBUZIONI E ALTRI ASSEGNI FISSI**

**COMPARTO: SCUOLA  
MINISTERO: della PUBBLICA ISTRUZIONE**

	Pers.le in serv. al 31/12/95	Pers.le in serv. al 31/12/96	Previsioni iniziali	Variazioni	Previsioni definitive	Somme		Pagato in conto residui
						impegnate	pagate	
<b>COMPETENZE RELATIVE AL CAPITOLO: 1030</b>								
(in milioni di lire)								
<b>Personale</b>								
<b>DI RUOLO</b>								
	0	0	0	0	0	0	0	0
<b>Totale di ruolo</b>								
	0	53.574	504.199	155.737	659.937	661.393	648.424	0
	0	4.012	13.801	4.263	18.063	18.103	17.748	0
<b>Totale non di ruolo</b>	0	57.586	518.000	150.000	678.000	679.496	666.172	0
<b>IN COMPLESSO</b>	0	57.586	518.000	160.000	678.000	679.496	666.172	0

(A)  
(B)  
(C)

- DOCENTE  
- A.T.A.

Ritenute erariali	capitolo n° 1036p	87.897	16.049	103.946	61.659	61.117	0
Ritenute prev/assist.	capitolo n° 1035p	296.041	130.359	426.400	417.642	306.379	0

SPESA PER IL PERSONALE IN SERVIZIO  
STIPENDI, RETRIBUZIONI E ALTRI ASSEGNI FISSI

Allegato n. 1

COMPARTO: SCUOLA  
MINISTERO: della PUBBLICA ISTRUZIONE

		COMPETENZE RELATIVE AL CAPITOLO: 1032					Pagato in conto residui
		Previsioni iniziali	Variazioni	Previsioni definitive	Somme		
		(in milioni di lire)					
Pers.le in serv. al 31/12/95	Pers.le in serv. al 31/12/96				impegnate	pagate	
	0	0	0	0	0	0	0
	37.151	66.757	655.000	1.110.000	1.110.000	1.060.941	203.289
	0		0	0	0	0	0
	37.151	66.757	655.000	1.110.000	1.110.000	1.060.941	203.289
	37.151	66.757	655.000	1.110.000	1.110.000	1.060.941	203.289

(A)  
(B)  
(C)

Totale di ruolo

NON DI RUOLO

- DOCENTE

- A.T.A.

Totale non di ruolo

IN COMPLESSO

Ritenute erariali

capitolo n° 1036p

143.586	26.216	169.802	100.725	99.839	200.968
---------	--------	---------	---------	--------	---------

Ritenute prev/assist.

capitolo n° 1035p

483.601	212.950	696.552	682.245	500.489	38.898
---------	---------	---------	---------	---------	--------



Allegato n. 1

**SPESE PER IL PERSONALE IN SERVIZIO  
STIPENDI, RETRIBUZIONI E ALTRI ASSEGNI FISSI**

**COMPARTO: SCUOLA  
MINISTERO: della PUBBLICA ISTRUZIONE**

	Pers.le in serv. al 31/12/95	Pers.le in serv. al 31/12/96	COMPETENZE RELATIVE AL CAPITOLO: 1034			Somme	Pagato in conto residui
			Previsioni iniziali	Variazioni	Previsioni definitive		
			(in milioni di lire)				
<b>Totale di ruolo</b>	<b>0</b>	<b>0</b>	<b>0</b>	<b>0</b>	<b>0</b>	<b>0</b>	<b>0</b>
<b>NON DI RUOLO</b>							
- DOCENTE	45.664	10.589	374.743	82.735	457.478	380.049	160.860
- A.T.A.	1.397	9.866	10.257	2.265	12.522	10.402	4.403
<b>Totale non di ruolo</b>	<b>47.061</b>	<b>20.455</b>	<b>385.000</b>	<b>85.000</b>	<b>470.000</b>	<b>390.451</b>	<b>165.263</b>
<b>IN COMPLESSO</b>	<b>47.061</b>	<b>20.455</b>	<b>385.000</b>	<b>85.000</b>	<b>470.000</b>	<b>390.451</b>	<b>165.263</b>

Ritenute erariali	capitolo n° 1036p	50.507	9.222	59.729	35.431	35.119	50.242
Ritenute prev/assist.	capitolo n° 1035p	170.111	74.907	245.017	239.985	176.051	9.725

**SPESA PER IL PERSONALE IN SERVIZIO  
STIPENDI, RETRIBUZIONI E ALTRI ASSEGNI FISSI**

Allegato n. 1

**COMPARTO: SCUOLA  
MINISTERO: della PUBBLICA ISTRUZIONE**

	Pers.le in serv. al 31/12/95	Pers.le in serv. al 31/12/96	Previsioni iniziali	Variazioni	Previsioni definitive	Somme		Pagato in conto residui
						impegnate	pagate	
<b>PERSONALE</b>								
<b>DI RUOLO</b>								
(A)								
(B)								
(C) A.T.A.	141.136	137.211	5.507.205	3.486.664	6.253.814	6.253.814	6.128.210	351.756
<b>Totale di ruolo</b>	141.136	137.211	5.507.205	3.486.664	6.253.814	6.253.814	6.128.210	351.756
<b>NON DI RUOLO</b>								
<b>Totale non di ruolo</b>	0	0	0	0	0	0	0	0
<b>IN COMPLESSO</b>	141.136	137.211	5.507.205	746.609	6.253.814	6.253.814	6.128.210	351.756
Di cui : Ritenute erariali		1042	694.558	94.161	788.719	788.719	772.878	44.363
Ritenute prev/assist.		1042	1.276.912	173.110	1.450.022	1.450.022	1.420.900	81.559

Allegato n. 1

**SPESE PER IL PERSONALE IN SERVIZIO  
STIPENDI, RETRIBUZIONI E ALTRI ASSEGNI FISSI**

**COMPARTO: SCUOLA  
MINISTERO: della PUBBLICA ISTRUZIONE**

	COMPETENZE RELATIVE AL CAPITOLO: 1401						Pagato in conto residui	
	Pers.le in serv. al 31/12/95	Pers.le in serv. al 31/12/96	Previsioni iniziali	Variazioni	Previsioni definitive	Somme impegnate    pagate		
<b>Personale DI RUOLO</b>								
			(in milioni di lire)					
(A)								
(B) DOCENTE	76.110	77.830	3.591.572	335.061	3.926.633	3.926.633	3.648.890	
(C)								
<b>Totale di ruolo</b>	<b>76.110</b>	<b>77.830</b>	<b>3.591.572</b>	<b>335.061</b>	<b>3.926.633</b>	<b>3.926.633</b>	<b>3.648.890</b>	
<b>NON DI RUOLO</b>								
<b>Totale non di ruolo</b>	<b>0</b>	<b>0</b>	<b>0</b>	<b>0</b>	<b>0</b>	<b>0</b>	<b>0</b>	
<b>IN COMPLESSO</b>	<b>76.110</b>	<b>77.830</b>	<b>3.591.572</b>	<b>335.061</b>	<b>3.926.633</b>	<b>3.926.633</b>	<b>3.648.890</b>	

Di cui : Ritenute erariali	capitolo n. 1401	494.355	46.120	540.485	540.485	502.255	25.192
Ritenute prev/assist.	capitolo n. 1401	887.839	82.827	970.666	970.666	902.008	45.244

**SPESE PER IL PERSONALE IN SERVIZIO  
STIPENDI, RETRIBUZIONI E ALTRI ASSEGNI FISSI**

Allegato n. 1

**COMPARTO: SCUOLA  
MINISTERO: della PUBBLICA ISTRUZIONE**

		<b>COMPETENZE RELATIVE AL CAPITOLO: 1495</b>					Pagato in conto residui
		Previsioni iniziali	Variazioni	Previsioni definitive	impegnate	Somme pagate	
Pers.le in serv. al 31/12/95	Pers.le in serv. al 31/12/96	(in milioni di lire)					
	4.243	365.872	10.128	376.000	376.000	352.268	12.226
<b>(A) DIRETTIVO</b>							
<b>(B)</b>							
<b>(C)</b>							
<b>Totale di ruolo</b>		365.872	10.128	376.000	376.000	352.268	12.226
<b>NON DI RUOLO</b>							
<b>Totale non di ruolo</b>		0	0	0	0	0	0
<b>IN COMPLESSO</b>		365.872	10.128	376.000	376.000	352.268	12.226
Di cui : Ritenute erariali	capitolo n. 1495	65.108	1.802	66.910	66.910	62.667	2.176
Ritenute prev/assist.	capitolo n. 1495	89.357	2.474	91.831	91.831	86.035	2.986

**SPESA PER IL PERSONALE IN SERVIZIO  
STIPENDI, RETRIBUZIONI E ALTRI ASSEGNI FISSI**

Allegato n. 1

**COMPARTO: SCUOLA  
MINISTERO: della PUBBLICA ISTRUZIONE**

	COMPETENZE RELATIVE AL CAPITOLO: 1498							Pagato in conto residui
	Pers.le in serv. al 31/12/95	Pers.le in serv. al 31/12/96	Previsioni iniziali	Variazioni	Previsioni definitive	Somme		
	(in milioni di lire)							
						impegnate	pagate	
<b>Personale</b>								
<b>DI RUOLO</b>								
(A)								
(B) DOCENTE	259.722	253.084	12.914.367	952.711	13.867.078	13.638.811	12.455.611	575.434
(C)								
<b>Totale di ruolo</b>	259.722	253.084	12.914.367	952.711	13.867.078	13.638.811	12.455.611	575.434
<b>NON DI RUOLO</b>								
<b>Totale non di ruolo</b>	0	0	0	0	0	0	0	0
<b>IN COMPLESSO</b>	259.722	253.084	12.914.367	952.711	13.867.078	13.638.811	12.455.611	575.434

Di cui : Ritenute erariali

capitolo n. 1498

1.834.471	135.332	1.969.803	1.937.378	1.769.305	81.740
-----------	---------	-----------	-----------	-----------	--------

Ritenute prev/assist.

capitolo n. 1498

3.187.391	235.138	3.422.530	3.366.191	3.074.166	142.023
-----------	---------	-----------	-----------	-----------	---------

**SPESA PER IL PERSONALE IN SERVIZIO  
STIPENDI, RETRIBUZIONI E ALTRI ASSEGNI FISSI**

Allegato n. 1

**COMPARTO: SCUOLA  
MINISTERO: della PUBBLICA ISTRUZIONE**

		<b>COMPETENZE RELATIVE AL CAPITOLO: 2001</b>					Pagato in conto residui
		Previsioni iniziali	Variazioni	Previsioni definitive	Somme		
Pers.le in serv. al 31/12/95	Pers.le in serv. al 31/12/96	(in milioni di lire)					
					impegnate	pagate	
(A) DIRETTIVO	5.063	4.434	23.406	463.023	463.023	435.782	15.427
(B) DOCENTE	194.775	191.969	598.799	11.845.516	11.845.516	11.148.620	394.667
(C)	199.838	196.403	622.205	12.308.539	12.308.539	11.584.402	410.094
<b>Totale di ruolo</b>							
<b>NON DI RUOLO</b>							
-	0	0	0	0	0	0	0
-							
<b>Totale non di ruolo</b>							
<b>IN COMPLESSO</b>	199.838	196.403	622.205	12.308.539	12.308.539	11.584.402	410.094

Di cui : Ritenute erariali

capitolo n. 2001

1.783.704	94.968	1.878.672	1.878.672	1.768.146	62.593
-----------	--------	-----------	-----------	-----------	--------

Ritenute prev/assist.

capitolo n. 2001

2.776.952	147.851	2.924.803	2.924.803	2.752.731	97.448
-----------	---------	-----------	-----------	-----------	--------

Allegato n. 1

**SPESE PER IL PERSONALE IN SERVIZIO  
STIPENDI, RETRIBUZIONI E ALTRI ASSEGNI FISSI**

**COMPARTO: SCUOLA  
MINISTERO: della PUBBLICA ISTRUZIONE**

	Pers. le in serv. al 31/12/95	Pers. le in serv. al 31/12/96	Previsioni iniziali	Variazioni	Previsioni definitive	Somme		Pagato in conto residui
						impegnate	pagate	
<b>Personale DI RUOLO</b>								
			(in milioni di lire)					
(A) DIRETTIVO	1.219	1.179	99.030	10.683	109.713	109.713	102.266	3.075
(B) DOCENTE	56.985	56.174	3.192.187	344.347	3.536.534	3.536.534	3.296.470	99.112
(C)								
<b>Totale di ruolo</b>	<b>58.204</b>	<b>57.353</b>	<b>3.291.217</b>	<b>355.030</b>	<b>3.646.247</b>	<b>3.646.247</b>	<b>3.398.736</b>	<b>102.187</b>
<b>NON DI RUOLO</b>								
<b>Totale non di ruolo</b>	<b>0</b>	<b>0</b>	<b>0</b>	<b>0</b>	<b>0</b>	<b>0</b>	<b>0</b>	<b>0</b>
<b>IN COMPLESSO</b>	<b>58.204</b>	<b>57.353</b>	<b>3.291.217</b>	<b>355.030</b>	<b>3.646.247</b>	<b>3.646.247</b>	<b>3.398.736</b>	<b>102.187</b>

Di cui : Ritenute erariali  
capitolo n. 2201

Ritenute prev/assist.  
capitolo n. 2201

	523.883	56.512	580.395	580.395	540.997	16.266
	774.857	83.585	858.442	858.442	800.170	24.058





**COMPARTO: SCUOLA**  
**MINISTERO: della PUBBLICA ISTRUZIONE**

**SPESE PER IL PERSONALE IN SERVIZIO**  
**STIPENDI, RETRIBUZIONI E ALTRI ASSEGNI FISSI**

**Allegato n. 1**

		<b>COMPETENZE RELATIVE AL</b>						<b>Pagato in conto residui</b>	
		<b>CAPITOLO:</b>				<b>2401</b>			
		Pers.le in serv. al 31/12/95	Pers.le in serv. al 31/12/96	Previsioni iniziali	Variazioni	Previsioni definitive	Somme		
		(in milioni di lire)							
				impegnate		pagate			
(A) DIRETTIVO		735	671	28.578	799	29.377	29.374	26.226	424
(B) DOCENTE		51.968	52.364	1.378.168	38.546	1.416.716	1.416.570	1.264.736	20.458
(C)		<b>52.703</b>	<b>53.035</b>	<b>1.406.746</b>	<b>39.346</b>	<b>1.446.092</b>	<b>1.445.944</b>	<b>1.290.961</b>	<b>20.883</b>
<b>Totale di ruolo</b>									
<b>NON DI RUOLO</b>									
<b>Totale non di ruolo</b>		0	0	0	0	0	0	0	0
<b>IN COMPLESSO</b>		<b>52.703</b>	<b>53.035</b>	<b>2.836.448</b>	<b>39.346</b>	<b>2.966.208</b>	<b>2.891.604</b>	<b>2.825.643</b>	<b>87.719</b>
<b>Di cui : Ritenute erariali</b>		capitolo n. 2401		350.000	9.789	359.789	359.752	321.193	5.196
<b>Ritenute prev/assist.</b>		capitolo n. 2401		543.254	15.194	558.448	558.391	498.540	8.065

**SPESA PER IL PERSONALE IN SERVIZIO  
STIPENDI, RETRIBUZIONI E ALTRI ASSEGNI FISSI**

Allegato n. 1

COMPARTO: SCUOLA  
MINISTERO: della PUBBLICA ISTRUZIONE

	Pers.le in serv. al 31/12/95	Pers.le in serv. al 31/12/96	Previsioni iniziali	Variazioni	Previsioni definitive	Somme		Pagato in conto residui
						impegnate	pagate	
<b>Personale</b>								
<b>DI RUOLO</b>								
			(in milioni di lire)					
(A) DIRETTIVO	58	66	6.024	-239	5.785	5.668	5.245	149
(B)								
(C) A. T. A.	1.107	1.136	49.896	-1.981	47.915	46.947	43.445	1.238
<b>Totale di ruolo</b>	<b>1.165</b>	<b>1.202</b>	<b>55.920</b>	<b>-2.220</b>	<b>53.700</b>	<b>52.615</b>	<b>48.690</b>	<b>1.387</b>
<b>NON DI RUOLO</b>								
<b>Totale non di ruolo</b>	<b>0</b>	<b>0</b>	<b>0</b>	<b>0</b>	<b>0</b>	<b>0</b>	<b>0</b>	<b>0</b>
<b>IN COMPLESSO</b>	<b>1.165</b>	<b>1.202</b>	<b>55.920</b>	<b>-2.220</b>	<b>53.700</b>	<b>52.615</b>	<b>48.690</b>	<b>1.387</b>

Di cui : Ritenute erariali capitolo n. 2594

Ritenute prev/assist. capitolo n. 2594

	7.270	-289	6.981	6.840	6.330	180
	12.992	-516	12.476	12.224	11.312	322

**COMPARTO: SCUOLA**  
**MINISTERO: della PUBBLICA ISTRUZIONE**

**SPESA PER IL PERSONALE IN SERVIZIO**  
**STIPENDI, RETRIBUZIONI E ALTRI ASSEGNI FISSI**

Allegato n. 1

		<b>COMPETENZE RELATIVE AL</b>					<b>2597</b>	Pagato in conto residui
		<b>CAPITOLO.</b>						
	Pers.le in serv. al 31/12/95	Pers.le in serv. al 31/12/96	Previsioni iniziali	Variazioni	Previsioni definitive	Somme		
						impegnate	pagate	
(in milioni di lire)								
(A) DIRETTIVO	90	46	5.145	425	5.571	5.132	4.803	116
(B) DOCENTE	9.081	9.089	589.688	48.742	638.429	588.174	550.432	13.259
(C)								
<b>Totale di ruolo</b>	<b>9.171</b>	<b>9.135</b>	<b>594.833</b>	<b>49.167</b>	<b>644.000</b>	<b>593.306</b>	<b>555.235</b>	<b>13.375</b>
<b>NON DI RUOLO</b>								
<b>Totale non di ruolo</b>	<b>0</b>	<b>0</b>	<b>0</b>	<b>0</b>	<b>0</b>	<b>0</b>	<b>0</b>	<b>0</b>
<b>IN COMPLESSO</b>	<b>9.171</b>	<b>9.135</b>	<b>594.833</b>	<b>49.167</b>	<b>644.000</b>	<b>593.306</b>	<b>555.235</b>	<b>13.375</b>

Di cui : Ritenute erariali	capitolo n. 2597	92.943	7.682	100.625	92.704	86.755	2.090
Ritenute prev/assist.	capitolo n. 2597	133.593	11.042	144.636	133.250	124.700	3.004

**COMPARTO: SCUOLA**  
**MINISTERO: della PUBBLICA ISTRUZIONE**

**SPESE PER IL PERSONALE IN SERVIZIO**  
**STIPENDI, RETRIBUZIONI E ALTRI ASSEGNI FISSI**

Allegato n. 1

**COMPARTO: SCUOLA**  
**MINISTERO: della PUBBLICA ISTRUZIONE**

		COMPETENZE RELATIVE AL					CAPITOLO: 2602		Pagato in conto residui
		Previsioni iniziali	Variazioni	Previsioni definitive	Somme		(in milioni di lire)		
Pers.le in serv. al 31/12/95	Pers.le in serv. al 31/12/96				impegnate	pagate			
<b>Personale</b>									
<b>DI RUOLO</b>									
(A) DIRETTIVO	128	93	10.205	788	10.993	10.794	10.378	369	
(B) DOCENTE	7.120	7.268	396.857	30.650	427.507	419.766	403.564	14.353	
(C)									
<b>Totale di ruolo</b>	<b>7.248</b>	<b>7.361</b>	<b>407.062</b>	<b>31.438</b>	<b>438.500</b>	<b>430.560</b>	<b>413.941</b>	<b>14.722</b>	
<b>NON DI RUOLO</b>									
	0	0	0	0	0	0	0	0	
<b>Totale non di ruolo</b>			326.000	30.000	356.000	356.000	321.673	25.326	
<b>IN COMPLESSO</b>	<b>7.248</b>	<b>7.361</b>	<b>407.062</b>	<b>31.438</b>	<b>438.500</b>	<b>430.560</b>	<b>413.942</b>	<b>14.722</b>	

Di cui : Ritenute erariali	capitolo n. 2602	49.394	4.545	53.939	48.738	3.837
Ritenute prev/assist.	capitolo n. 2602	74.627	6.868	81.495	73.637	5.798



Allegato n. 1

**SPESE PER IL PERSONALE IN SERVIZIO  
STIPENDI, RETRIBUZIONI E ALTRI ASSEGNI FISSI**

**COMPARTO: SCUOLA  
MINISTERO: della PUBBLICA ISTRUZIONE**

	Pers.le in serv. al 31/12/95	Pers.le in serv. al 31/12/96	Previsioni iniziali	Variazioni	Previsioni definitive	Somme		Pagato in conto residui
						impegnate	pagate	
<b>COMPETENZE RELATIVE AL CAPITOLO: 3201</b>								
			(in milioni di lire)					
(A) DIRETTIVO	84	88	6.471	1.340	7.811	8.686	8.685	304
(B) DOCENTE	940	1.184	48.207	9.982	58.189	64.704	64.700	2.262
(C)								
<b>Totale di ruolo</b>	<b>1.024</b>	<b>1.272</b>	<b>54.678</b>	<b>11.322</b>	<b>66.000</b>	<b>73.390</b>	<b>73.385</b>	<b>2.566</b>
<b>NON DI RUOLO</b>								
<b>Totale non di ruolo</b>	<b>0</b>	<b>0</b>	<b>0</b>	<b>0</b>	<b>0</b>	<b>0</b>	<b>0</b>	<b>0</b>
<b>IN COMPLESSO</b>	<b>1.024</b>	<b>1.272</b>	<b>54.678</b>	<b>11.322</b>	<b>66.000</b>	<b>73.390</b>	<b>73.385</b>	<b>2.566</b>
Di cui : Ritenute erariali		capitolo n. 3201	8.084	1.674	9.758	10.850	10.849	379
Ritenute prev/assist.		capitolo n. 3201	13.415	2.778	16.193	18.006	18.005	630

**SPESE PER IL PERSONALE IN SERVIZIO  
STIPENDI, RETRIBUZIONI E ALTRI ASSEGNI FISSI**

Allegato n. 1

**COMPARTO: SCUOLA  
MINISTERO: della PUBBLICA ISTRUZIONE**

	Pers.le in serv. al 31/12/95	Pers.le in serv. al 31/12/96	Previsioni iniziali	Variazioni	Previsioni definitive	Somme		Pagato in conto residui
						impegnate	pagate	
	1	1	178	-13	165	150	135	4
	14	33	2.444	-185	2.259	2.056	1.851	52
	<b>15</b>	<b>34</b>	<b>2.622</b>	<b>-198</b>	<b>2.424</b>	<b>2.206</b>	<b>1.986</b>	<b>56</b>
<b>Totale di ruolo</b>								
<b>NON DI RUOLO</b>								
	0	0	0	0	0	0	0	0
<b>Totale non di ruolo</b>								
<b>IN COMPLESSO</b>	<b>15</b>	<b>34</b>	<b>2.622</b>	<b>-198</b>	<b>2.424</b>	<b>2.206</b>	<b>1.986</b>	<b>56</b>
Di cui : Ritenute erariali	capitolo n. 3401		311	-23	287	261	235	7
Ritenute prev/assist.	capitolo n. 3401		650	-49	601	547	492	14

**SPESE PER IL PERSONALE IN SERVIZIO  
RETRIBUZIONI ACCESSORIE**

Allegato n. 2

COMPARTO: MINISTERI  
MINISTERO: della PUBBLICA ISTRUZIONE  
CAPITOLI: 1004-1005-1017-1018-1019p-1020p-1022-1033-1046-1054-3602-3603

	Pers.le in serv. al 31/12/95	Pers.le in serv. al 31/12/96	Previsioni iniziali	Variazioni	Previsioni definitive	Competenza		Pagato in conto residui
						impegnate	pagate	
<b>Personale</b>								
<b>DI RUOLO</b>								
(A) DIRETTORI GENERALI	10	8	10	238	271	258	137	41
(B) DIRIGENTI	723	679	6.531	6.879	15.308	14.185	7.597	1.902
(C) LIVELLATI	9.521	9.092	3.313	2.943	15.342	15.948	3.409	8.169
<b>Totale di ruolo</b>	<b>10.254</b>	<b>9.779</b>	<b>9.853</b>	<b>10.060</b>	<b>30.922</b>	<b>30.391</b>	<b>11.143</b>	<b>10.112</b>
<b>NON DI RUOLO</b>								
<b>Totale non di ruolo</b>	<b>0</b>	<b>0</b>	<b>0</b>	<b>0</b>	<b>0</b>	<b>0</b>	<b>0</b>	<b>0</b>
<b>IN COMPLESSO</b>	<b>10.254</b>	<b>9.779</b>	<b>9.853</b>	<b>10.060</b>	<b>30.922</b>	<b>30.391</b>	<b>11.143</b>	<b>10.112</b>

di cui: Ritenute erariali	2.532	3.220	5.752	5.743	3.298	2.567
Ritenute prev/assist.	383	1.050	1.433	1.431	826	936



**SPESE PER IL PERSONALE IN SERVIZIO  
RETRIBUZIONI ACCESSORIE**

COMPARTO: SCUOLA  
MINISTERO: della PUBBLICA ISTRUZIONE

Allegato n. 2

CAPITOLI: 1019p-1020p-1021-1047-1051-1505-1506-1507-1508-2005-2204-2209-2402-2408-2605-2610-5202-5203

	Personale	Pers.le in serv. al 31/12/95	Pers.le in serv. al 31/12/96	Competenza				Somme	Pagato in conto residui
				Previsioni iniziali	Variazioni	Previsioni definitive	impegnate		
	<b>DI RUOLO</b>								
	(A) DIRETTIVO	13.810	12.950	804	10.146	10.950	10.553	9.846	71
	(B) DOCENTE	789.636	784.922	544.359	598.978	1.143.336	1.093.072	1.037.371	16.095
	(C) A. T. A.	141.774	142.243	11.625	109.331	120.956	119.766	110.059	2.254
	<b>Totale di ruolo</b>	<b>945.220</b>	<b>940.115</b>	<b>556.789</b>	<b>718.454</b>	<b>1.275.242</b>	<b>1.223.391</b>	<b>1.157.276</b>	<b>18.421</b>
	<b>NON DI RUOLO</b>								
	- DOCENTE			0	0	0	0	0	0
	- A. T. A.			0	0	0	0	0	0
	<b>Totale non di ruolo</b>	<b>0</b>	<b>0</b>	<b>0</b>	<b>0</b>	<b>0</b>	<b>0</b>	<b>0</b>	<b>0</b>
	<b>IN COMPLESSO</b>	<b>945.220</b>	<b>940.115</b>	<b>556.789</b>	<b>718.454</b>	<b>1.275.242</b>	<b>1.223.391</b>	<b>1.157.276</b>	<b>18.421</b>

di cui: Ritenute erariali

132.225	128.079	260.304	255.297	242.814	3.947
48.668	233.899	282.567	281.240	267.148	1.486

Ritenute prev/assist.

41



1996	MINISTERO DELLA PUBBLICA ISTRUZIONE	S P E S A	CONSUNTIVO PER CAPITOLI
------	-------------------------------------	-----------	-------------------------

N U M E R O	C A P I T O L O	RS RESIDUI 1 GEN (A)	CP PREVIS. COMP. (F)	CS AUTORIZ. CASSA (N)	SOMME PAGATE			SOMME RIMASTE DA PAGARE	TOTALE	ECONOMIE O MAGGIORI SPESE
					(B)	(G)	(N)			
	D E N O M I N A Z I O N E						(C)	D=B+C		E = A - D L = F - I O = M - N
							(H)	I=G+H		L = F - I O = M - N
							RESIDUI 31 DIC P=C+H	(N)		O = M - N
	TITOLO I - SPESE CORRENTI									
	RUBRICA 1 - SERVIZI GENERALI									
	CATEGORIA II - PERSONALE IN ATTIVITA' DI SERVIZIO									
	GABINETTO E SEGRETERIE PARTICOLARI									
1001	STIPENDI ED ALTRI ASSEGNI FISSI AL MINISTRO E AI SOTTOSEGRETARI DI STATO. (SPESE OBBLIGATORIE)	284000000	284000000		254067184	254067184	26974125	281041309	2958691	29932816
	* PROV. 1006									
	1007									
1002	SPESE PER I VIAGGI DEL MINISTRO E DEI SOTTOSEGRETARI DI STATO	1209700	9760000	98810000	1209700	70872520	9249200	80121720	17478280	26727780
						72082220	9249200	72082220		
1003	ASSEGNI AGLI ADDETTI AL GABINETTO ED ALLE SEGRETERIE PARTICOLARI. (SPESE OBBLIGATORIE)	210000000	210000000		114006561	114006561	18010418	132616979	77383021	95393439
	* PROV. 1026									
1004	COMPENSI PER LAVORO STRAORDINARIO AL PERSONALE APPLICATO AD UFFICI AVENTI FUNZIONI DI DIRETTA COLLABORAZIONE ALL'OPERA DEL MINISTRO	481613157	121200000	1593614000	218934975	885955462	57245255	276180230	205432927	488723563
						1104890437	326044538	121200000		
							383289793	1104890437		

1 9 9 6		MINISTERO DELLA PUBBLICA ISTRUZIONE		S P E S A		CONSUNTIVO PER CAPITOLI						
C A P I T O L O				S O M M E P A G A T E		S O M M E R I M A S T E D A P A G A R E		T O T A L E		E C O N O M I E O M A G G I O R I S P E S E		
N U M E R O	D E N O M I N A Z I O N E	RS RESIDUI I GEN (A)	CP PREVIS. COMP. (F)	CS AUTORIZ. CASSA (M)	(B)	(G)	(N)	(C)	(H)	D=B+C	I=G+H	E = A - D E = D - A L = F - I L = I - F O = M - N O = N - M
						RESIDUI 31 DIC		P=C+H				
1005	INDEMNITA' E RIMBORSO SPESE DI TRASPORTO PER MISSIONI NEL TERRITORIO NAZIONALE DEGLI ADDETTI AL GABINETTO ED ALLE SEGRETERIE PARTICOLARI	RS 4510500	CP 36720000	CS 40831000	2565260	25180965	27746225	1801450	1041105	4366710	26222070	143790
									2842555	27746225		10497930
												13084775
1013	SPESE GENERALI DELL'AMMINISTRAZIONE CENTRALE E DELL'AMMINISTRAZIONE ECC.	RS 10066728460	CP 535300000000	CS 545366729000	10393158759	490246621459	500639780218	6392330	35053378561	10599551149	525500000000	+332822689
									35059770931	500639780218		10000000000
												44726948782
1017	COMPENSI INCENTIVANTI LA PRODUTTIVITA' E ASSEGNO TEMPORALE MENSILE (SPESE OBBLIGATORIE) DELLA SOMMA DELLA COLONNA E SONO PERENTE AGLI EFFETTI AMMINISTRATIVI L. 6746430	RS 2624836779	CP 5192183000	CS 7125020000	561522643	2901844841	3463371084	1101794754	2287957674	1663320997	5189802515	961515782
									3389752428	3463371084		2380485
												3661648916
1018	COMPENSI PER LAVORO STRAORDINARIO AL PERSONALE DELLA SOMMA DELLA COLONNA E SONO PERENTE AGLI EFFETTI AMMINISTRATIVI L. 616223131	RS 5537571671	CP 10259297000	CS 11730869000	1667393003	5680839909	7348232912	796682325	4578456251	2464075328	10259296160	1073496343
									5375138576	7348232912		840
												4382636088



1996	MINISTERO DELLA PUBBLICA ISTRUZIONE	S P E S A	CONSUNTIVO PER CAPITOLI
------	-------------------------------------	-----------	-------------------------

N U M E R O	D E N O M I N A Z I O N E	C A P I T O L O			S O M M E P A G A T E			S O M M E R I M A S T E D A P A G A R E			T O T A L E			E C O N O M I E O M A G G I O R I S P E S E					
		RS (A)	CP (F)	CS (M)	(B)	(G)	(N)	(C)	(H)	(N)	D=B+C	I=G+H	(N)	E = A - D	E = D - A	L = F - I	L = I - F	O = M - N	O = N - M
1027	CONTRIBUTI PREVIDENZIALI ED ASSISTENZIALI SUGLI STIPENDI, RETRIBUZIONI E ALTRI ASSEgni FISSI AL PERSONALE ISCRITTO A REGIMI DI PREVIDENZA O DI ASSISTENZA DIVERSI DA QUELLI STATALI, COMPRESI QUELLI A CARICO DEL PERSONALE STESSO. (SPESE OBBLIGATORIE)	RS 111000000	CP 111000000	CS 111000000	44270140	44270140					44270140	44270140						66729860	66729860
1029	SPESE PER L'INSEGNAMENTO DELLA RELIGIONE CATTOLICA E PER LE ATTIVITA' ALTERNATIVE ALL'INSEGNAMENTO DELLA RELIGIONE CATTOLICA CONSEQUENTI ALL'ATTUAZIONE, DA PARTE DELLO STATO ITALIANO, DELL'INTESA TRA AUTORITA' SCOLASTICA ITALIANA E CEI, DI CUI AL DECRETO DEL PRESIDENTE DELLA REPUBBLICA 16 DICEMBRE 1985, N. 751	RS 618000000000	CP 618000000000	CS 618000000000	425205596025	425205596025	146932814855				146932814855	572138410880	425205596025					45861589120	192794403975
1030	SPESE PER LE SUPLENZE TEMPORANEE CONFERITE SINO AL TERMINE DELL'ATTIVITA' DIDATTICA DEL PERSONALE DOCENTE E NON DOCENTE DELLE SCUOLE MATERNE, ELEMENTARI, SECONDARIE ED ARTISTICHE, DELLE ISTITUZIONI EDUCATIVE, DEGLI ISTITUTI E SCUOLE SPECIALI STATALI AL NETTO DELLE RITENUTE PREVIDENZIALI, ASSISTENZIALI E ERARIALI PER L'ECCEDENZA DI CUI ALLA COLONNA L'VERRA' PROPOSTA SANATORIA LEGISLATIVA	RS 678000000000	CP 678000000000	CS 678000000000	666171512754	666171512754	13324675455				13324675455	679496188209	666171512754					+1496188209	11828487246

RS - RESIDUI, CP - COMPETENZA, CS - CASSA, T - TOTALE



1 9 9 6    MINISTERO DELLA PUBBLICA ISTRUZIONE    S P E S A    CONSUNTIVO PER CAPITOLI

C A P I T O L O		SOMME PAGATE		SOMME RIMASTE DA PAGARE		TOTALE	ECONOMIE O MAGGIORI SPESE
U N I T A	D E N O M I N A Z I O N E	RS RESIDUI I GEN (A)	(B)	(C)	(D=B+C)		E = A - D
		CP PREVIS. COMP. (F)	(G)	(H)	I=G+H		L = F - I
		CS AUTORIZ. CASSA (M)	(N)		(N)		O = M - N
		T		RESIDUI 31 DIC P=C+H			0 = N - M
	SECONDAE ED ARTISTICHE, DELLE ISTITUZIONI EDUCATIVE DEGLI ISTITUTI E SCUOLE SPECIALI STATALI, AL NETTO DELLE RITENUTE PREVIDENZIALI, ASSISTENZIALI ED ERARIALI * DELLA SOMMA DELLA COLONNA E SONO PERENTE AGLI EFFETTI AMMINISTRATIVI L. 341627300						
1035	CONTRIBUTI PREVIDENZIALI ED ASSISTENZIALI PER IL PERSONALE SUPPLENTE DOCENTE E NON DOCENTE DELLE SCUOLE MATERNE, ELEMENTARI, SECONDARIE ED ARTISTICHE, DELLE ISTITUZIONI EDUCATIVE, DEGLI ISTITUTI E SCUOLE SPECIALI STATALI, COMPRESI QUELLI A CARICO DEL PERSONALE STESSO * DELLA SOMMA DELLA COLONNA E SONO PERENTE AGLI EFFETTI AMMINISTRATIVI L. 101001000	RS 105877152933 CP 1727000000000 CS 1832877153000 T	68622939502 1240889689307 1289512628809	43430328725 450639437639 494069766364	92053268227 1691529126946 1289512628809	13823884706 35470873054 543364524191	
1036	RITENUTE ERARIALI PER IL PERSONALE SUPPLENTE DOCENTE E NON DOCENTE DELLE SCUOLE MATERNE, ELEMENTARI, SECONDARIE ED ARTISTICHE, DELLE ISTITUZIONI EDUCATIVE, DEGLI ISTITUTI E SCUOLE SPECIALI STATALI. * DELLA SOMMA DELLA COLONNA E SONO PERENTE AGLI EFFETTI AMMINISTRATIVI L. 167943090	RS 322531573426 CP 421000000000 CS 743531574000 T	251209623780 2475335510713 498745134493	57236843596 2196739695 59433583291	308446467376 249732250408 498745134493	14085106050 171267749592 244786439507	



1 9 9 6    MINISTERO DELLA PUBBLICA ISTRUZIONE    S P E S A    CONSUNTIVO PER CAPITOLI

N U M E R O	D E N O M I N A Z I O N E	C A P I T O L O				S O M M E P A G A T E		S O M M E R I M A S T E D A P A G A R E		T O T A L E	E C O N O M I E O M A G G I O R I S P E S E	
		RS RESIDUI 1 GEN (A)	CP PREVIS. COMP. (F)	CS AUTORIZ. CASSA (M)	T	(B)	(G)	(C)	(H)		D=B+C	I=G+H
1037	INDENNITA' DI ISTITUTO AL PERSONALE DIRETTIVO DELLA SCUOLA * (SPESE OBBLIGATORIE) DELLA SOMMA DELLA COLONNA E SONO PERENTE AGLI EFFETTI AMMINISTRATIVI L. 340215	RS 2521874311	CP 914500	CS 2522790000	T	2026035640 914500 2026950140		194766040	194766040	2220801680 914500 2026950140	301072631 500 495839860	
1038	FONDO DI INCENTIVAZIONE DI CUI ALL'ARTICOLO 14 DEL DECRETO DEL PRESIDENTE DELLA REPUBBLICA 1 FEBBRAIO 1986, N. 13, PER IL PERSONALE DELLA SCUOLA * DELLA SOMMA DELLA COLONNA E SONO PERENTE AGLI EFFETTI AMMINISTRATIVI L. 13153618289	RS 72895162522	CP 18633999000	CS 91529162000	T	36731416123 18469815850 55201231973		23010119814 164182790	23010119814 164182790	59741535937 18633998640 55201231973	13153626585 560 36527930027	
1039	REISCRIZIONE DI RESIDUI PASSIVI PERENTI RELATIVI A FONDO DI INCENTIVAZIONE DI CUI ALL'ARTICOLO 14 DEL DECRETO DEL PRESIDENTE DELLA REPUBBLICA 1 FEBBRAIO 1986, N. 13.	RS	CP 6263000	CS 6263000	T	6210780 6210780		51300	51300	6262080 6210780	920 52220	
1041	REISCRIZIONE DI RESIDUI PASSIVI PERENTI RELATIVI A COMPENSI A FAVORE DEL PERSONALE NON DOCENTE CHIAMATO A MAGGIORI IMPEGNI DI SERVIZIO PER ASSENZA DI ALTRO PERSONALE DI PARI QUALIFICA FUNZIONALE.	RS	CP 51321500	CS 7626000	T	3000000 3000000		48321500 7626000	48321500 7626000	51321500 7626000 3000000	55948000	

RS - RESIDUI, CP - COMPETENZA, CS - CASSA, T - TOTALE

1 9 9 6      MINISTERO DELLA PUBBLICA ISTRUZIONE      S P E S A      CONSUNTIVO PER CAPITOLI

N U M E R O	D E N O M I N A Z I O N E	C A P I T O L O			S O M M E P A G A T E			S O M M E R I M A S T E D A P A G A R E			T O T A L E			E C O N O M I E O M A G G I O R I S P E S E			
		RS RESIDUI I GEN (A)	CP PREVIS. COMP. (F)	CS AUTORIZ. CASSA (M)	(B)	(G)	(N)	(C)	(H)	(N)	D=B+C	I=G+H	(N)	E = A - D	E = D - A	L = F - I	O = M - N
1042	STIPENDI, RETRIBUZIONI ED ALTRI ASSEGNI FISSI AL PERSONALE AMMINISTRATIVO, TECNICO ED AUSILIARIO DELLE SCUOLE MATERNE, ELEMENTARI, SECONDARIE ED ARTISTICHE E DELLE ISTITUZIONI EDUCATIVE E DEGLI ISTITUTI E SCUOLE SPECIALI STATALI. (SPESE OBBLIGATORIE) (PROV. 1043 1044	RS 357737009615	CP 6253814462000	CS 6811551472000	351755733968	6128210395163	6479966129131	4833417027	125604066837	130437483864	356589150995	6253814462000	6479966129131	1147858620			131588342869
1045	INDENNITA' DI ISTITUTO AI COORDINATORI AMMINISTRATIVI DELLA SOMMA DELLA COLONNA E SONO PERENTE AGLI EFFETTI AMMINISTRATIVI L. 121180	RS 440814893	CP 13021000	CS 453836000	360523335	13020325	373543860	70341023	70341023	430864558	13020325	373543860	9949835	675		80292140	
1046	FONDO PER IL MIGLIORAMENTO DELL'EFFICIENZA DEI SERVIZI NONCHE' FONDO PER LA PRODUTTIVITA' COLLETTIVA (SPESE OBBLIGATORIE) DELLA SOMMA DELLA COLONNA E SONO PERENTE AGLI EFFETTI AMMINISTRATIVI L. 2266588	RS 10240364473	CP 7831000	CS 9848196000	7174888949	7830770	7182719719	2258000052	2258000052	9432889001	7830770	7182719719	807475472	230		2665476281	
1047	COMPENSI AL PERSONALE DOCENTE PER LE ATTIVITA' DI SOSTEGNO E DI RECUPERO AGLI ALUNNI DELLA SCUOLA SECONDARIA SUPERIORE	RS 14287669450	CP 322727000000	CS 337014670000	9902070810	305559240655	318461311465	4385598640	10083747830	14287669450	318461311465	318461311465	4084011515			18553358535	
1048	FONDO PER LA PRODUTTIVITA' COLLETTIVA E PER IL MIGLIORAMENTO DEI SERVIZI	RS 13912022000	CP 13912022000	CS 13912022000				13912022000	13912022000	13912022000	13912022000	13912022000	13912022000				13912022000

RS = RESIDUI, CP = COMPETENZA, CS = CASSA, T = TOTALE

1 9 9 6      MINISTERO DELLA PUBBLICA ISTRUZIONE      S P E S A      CONSUNTIVO PER CAPITOLI

C A P I T O L O		SOMME PAGATE			SOMME RIMASTE DA PAGARE		TOTALE	ECONOMIE O MAGGIORI SPESE	
N	U M E R O	RS RESIDUI I GEN (A)	(B)	(C)	(D)	(E)	(F)	(G)	(H)
D E N O M I N A Z I O N E		CP PREVIS. COMP. (F)	(G)	(H)	I=6+H	L = F - I	L = I - F	O = M - N	O = N - M
		CS AUTORIZ. CASSA (M)	(N)	(N)	(N)	RESIDUI 31 DIC P=C+H			
1049	FONDO PER LA QUALITA' DELLA PRESTAZIONE INDIVIDUALE	RS 353718123 CP 2211922000 CS 2565641000 T 1770930729	317771563 1453159166 1770930729	35946560 758762834 794709394	353718123 2211922000 1770930729		794710271		
1050	FONDO DA RIPARTIRE PER L'APPLICAZIONE DEL CONTRATTO COLLETTIVO NAZIONALE DI LAVORO DEL COMPARTO DEL PERSONALE DELLA SCUOLA	RS 45000000000 CP 45000000000 T					45000000000 45000000000		
1051	FONDO PER IL MIGLIORAMENTO DELL'OFFERTA FORMATIVA E PER LE PRESTAZIONI AGGIUNTIVE	RS 737215681000 CP 737215681000 CS 699791358214 T 699791358214			737215635810 699791358214		45190 37424322786		
1054	SOMMA OCCORRENTE PER LA CONCESSIONE DI BUONI PASTO AL PERSONALE	RS 10909000000 CP 10909000000 CS T			10909000000 10909000000		10909000000		
	TOTALE DELLA CATEGORIA II	RS 1364668056267 CP 13038202910000 CS 14393562630000 T	1100965042842 11628464003148 12729429045490	195868405197 982581285966 1178449691163	1296833447539 12611045289114 12729429045490		67834606728 427157620886 1664133584510		
	CATEGORIA III - PERSONALE IN QUIESCENZA								
1091	REISCRIZIONE DI RESIDUI PASSIVI PERENTI RELATIVI A: TRATTAMENTI PROVVISORI DI PENSIONE ED ALTRI ASSEGNI FISSI NON PAGABILI A MEZZO RUOLI DI SPESA FISSA.	RS 1764000 CP 1764000 CS T	1763670 1763670		1763670 1763670		330 330		

RS = RESIDUI, CP = COMPETENZA, CS = CASSA, T = TOTALE

RS - 11 - VC - SUP 0 - CATEGORIA III - PERSONALE IN QUIESCENZA

1996	MINISTERO DELLA PUBBLICA ISTRUZIONE	S P E S A	CONSUNTIVO PER CAPITOLI
------	-------------------------------------	-----------	-------------------------

N U M E R O	C A P I T O L O	D E N O M I N A Z I O N E	SONHE PAGATE				SONHE RIMASTE DA PAGARE	TOTALE	ECONOMIE O MAGGIORI SPESE	
			RS RESIDUI 1 GEN (A)	(B)	(C)	(G)			(N)	E = A - D
			CP PREVIS. COMP. (F)	(H)	(I)	(J)	(K)	(L)	(M)	
			CS AUTORIZ. CASSA (M)	(N)	(O)	(P)	(Q)	(R)	(S)	
			T	(N)	(N)	(N)	(N)	(N)	(N)	
						RESIDUI 31 DIC P=C+H				
1092		INDENNITA' PER UNA SOLA VOLTA IN LUOGO DI PENSIONE, INDENNITA' DI LICENZIAMENTO E SIMILARI. SPESE DERIVANTI DALLA RICONGIUNZIONE DEI SERVIZI. INDENNITA' PER UNA VOLTA TANTO AI MUTILATI ED INVALIDI PARAPLEGICI PER CAUSA DI SERVIZIO. (SPESE OBBLIGATORIE) DELLA SOMMA DELLA COLONNA E SONO PERENTE AGLI EFFETTI AMMINISTRATIVI L. 52713410	RS 4061688775 CP 40042789000 CS 44104478000 T	3296180182 26747020687 30043200869	179646897 13295704863 13475351760	3475827079 40042725550 30043200869	585861696 63450 14061277131			
		TOTALE DELLA CATEGORIA III	RS 4061688775 CP 40042789000 CS 44104242000 T	3296180182 26748784357 30044964539	179646897 13295704863 13475351760	3475827079 40044489220 30044964539	585861696 63780 14061277461			
		CATEGORIA IV - ACQUISTO DI BENI E SERVIZI								
		GABINETTO E SEGRETERIE PARTICOLARI								
1101		ACQUISTO DI RIVISTE, GIORNALI ED ALTRE PUBBLICAZIONI	RS 16924000 CP 16924000 CS T	16924000 16924000		16924000 16924000				
1102		SPESE DI RAPPRESENTANZA	RS 12950000 CP 12950000 CS T	12950000 12950000		12950000 12950000				

RS = RESIDUI, CP = COMPETENZA, CS = CASSA, T = TOTALE

1 9 9 6      MINISTERO DELLA PUBBLICA ISTRUZIONE      S P E S A      CONSUNTIVO PER CAPITOLI

U M E R O	C A P I T O L O	RS - RESIDUI I GEN (A)	SOMME PAGATE			SOMME RIMASTE DA PAGARE	TOTALE	ECONOMIE O MAGGIORI SPESE	
			CP - PREVIS. COMP. (F)	(B)	(G)			(N)	E = A - D E = D - A
D E N O M I N A Z I O N E		CS - AUTORIZ. CASSA (M)	(H)	(I)	(J)	(K)	(L)	(M)	(N)
		T	(P)	(Q)	(R)	(S)	(T)	(U)	(V)
		RESIDUI 31 DIC		P=C+H					
1111	SPESE GENERALI DELL'AMMINISTRAZIONE CENTRALE E DELL'AMMINISTRAZIONE ECC.	RS CP CS T	80800000 186000000 266300000	64800000 65233250 130133250	72008750 72008750	64800000 137342000 130133250	16000000 48658000 136166750		
1112	SPESE PER IL FUNZIONAMENTO DEL CONSIGLIO NAZIONALE DELLA PUBBLICA ISTRUZIONE, COMPRESI I GETTONI DI PRESENZA, LE INDENNITA' DI MISSIONE ED IL RIMBORSO SPESE DI TRASPORTO AI CONSIGLIERI, AI COMPONENTI DI COMMISSIONI DI STUDIO ED AI MEMBRI ESTRANEI ALL'AMMINISTRAZIONE * DELLA SOMMA DELLA COLONNA E SONO PERENTE AGLI EFFETTI AMMINISTRATIVI L. 410850	RS CP CS T	48115886 437109000 485216700	19268895 319845135 539114030	4815645 38448645 43266290	24084540 358293780 539114030	24031566 78806220 146101970		
1113	SPESE PER IL FUNZIONAMENTO -COMPRESI I GETTONI DI PRESENZA, I COMPENSI AI COMPONENTI E LE INDENNITA' DI MISSIONE ED IL RIMBORSO SPESE DI TRASPORTO AI MEMBRI ESTRANEI AL MINISTERO- DI CONSIGLI, COMITATI E COMMISSIONI * DELLA SOMMA DELLA COLONNA E SONO PERENTE AGLI EFFETTI AMMINISTRATIVI L. 947429	RS CP CS T	315590161 707208000 907299000	66526199 373807705 440135904	86821108 332259480 419080588	153147507 706067185 440135904	162442854 1140815 467165096		

1 9 9 6    MINISTERO DELLA PUBBLICA ISTRUZIONE    S P E S A    CONSUNTIVO PER CAPITOLI

C A P I T O L O	SOMME PAGATE			SOMME RIMASTE DA PAGARE		TOTALE	ECONOMIE O MAGGIORI SPESE	
	RS RESIDUI I GEN (A)	(B)	(C)	(D=B+C)	E = A - D		E = D - A	
D E N O M I N A Z I O N E	CP PREVIS. COMP. (F)	(G)	(H)	I=G+H	L = F - I	L = I - F	O = M - N	O = N - M
N U M E R O	CS AUTORIZ. CASSA (M)	(N)	RESIDUI 31 DIC P=C+H	(N)				
1114	RS SPESE PER ACCERTAMENTI SANITARI (SPESE OBBLIGATORIE)	297714320 300000000 597715000	22500425 100578430 123078855	154468335 98100015 252568350	176968760 198678445 123078855	120745560 101321555 474636145		
1115	RS SPESE PER CURE, RICOVERI E PROTESI (SPESE OBBLIGATORIE)	20531910 125405000 145737000	14764130 71422840 86186970	259010 3039180 30298190	15023140 101462020 86186970	5308770 23942980 59550030		
1116	* DELLA SOMMA DELLA COLONNA E SONO PERENTE AGLI EFFETTI AMMINISTRATIVI L. 5295770	5087960627 700000000 11887961000	3063431610 4222491160 7285922770	751736265 2304419506 3056155771	3815167875 6526910666 7285922770	1272792752 473089334 4602038230		
1117	RS FITTO DI LOCALI ED ONERI ACCESSORI	171224360 308760000 479985000	119855275 275000000 394855275	51369085 32999385 84368470	171224360 307999385 394855275	760615 85129725		
1118	* MANUTENZIONE, RIPARAZIONE ED ADATTAMENTO DI LOCALI E DEI RELATIVI IMPIANTI	700087856 1358300000 1958388000	211915278 1088092875 1300008153	254375912 207574741 461950653	466291190 1295667616 1300008153	23796666 62632384 658379847		
1119	RS SPESE POSTALI E TELEGRAFICHE	445346580 829560000 1174907000	151996980 369571170 521568150	216195350 65058135 281253485	368192330 434629305 521568150	77154250 394930635 653338850		
	* DELLA SOMMA DELLA COLONNA E SONO PERENTE AGLI EFFETTI AMMINISTRATIVI L. 113201							

1 9 9 6 MINISTERO DELLA PUBBLICA ISTRUZIONE S P E S A CONSUNTIVO PER CAPITOLI

C A P I T O L O		SOMME PAGATE			SOMME RIMASTE DA PAGARE			TOTALE	ECONOMIE O MAGGIORI SPESE					
N	U M M E R O	RS RESIDUI I GEN (A)	(B)	(C)	(D=B+C)	(E=A-D)	(F)	(G)	(H)	(I=G+H)	(L=F-I)	(M)	(N)	(O=M-N)
D E N O M I N A Z I O N E		CP PREVIS. COMP.	RESIDUI 31 DIC		P=C+H									
		CS AUTORIZ. CASSA (H)												
1120	FUNZIONAMENTO E MANUTENZIONE DELLA BIBLIOTECA - ACQUISTO DI LIBRI, RIVISTE, GIORNALI ED ALTRE PUBBLICAZIONI	RS 21552810 CP 47207000 CS 48760000 T	10998005 8183900 19181905	10247805 22645747 32895552	21245810 30829647 19181905	307000 16377353 29575095								
1121	SPESE PER LA FORMAZIONE, L'AGGIORNAMENTO ED IL PERFEZIONAMENTO DI TUTTO IL PERSONALE DIPENDENTE DAL MINISTERO DELLA PUBBLICA ISTRUZIONE; SPESE PER COMPENSI AI FUNZIONARI DOCENTI, PER ACQUISTO DI MATERIALE DIDATTICO E PUBBLICAZIONI. SPESE PER INIZIATIVE DI FORMAZIONE, AGGIORNAMENTO E PERFEZIONAMENTO DEL PERSONALE AFFIDATE DAL MINISTERO A ENTI ED ISTITUTI POSTI SOTTO LA SUA VIGILANZA, ANCHE NELL'AMBITO DELLA LOTTA ALLE TOSSICODIPENDENZE. SPESE PER LA FORMAZIONE DEL PERSONALE PER L'ELEVAZIONE DELL'OBBLIGO SCOLASTICO. DELLA SOMMA DELLA COLONNA E SONO PERENTE AGLI EFFETTI AMMINISTRATIVI L. 2961629815	RS 65934991573 CP 76798299000 CS 121733291000 T	36200791173 45261574530 81462365703	18163134824 29291400673 47454535497	54363925997 74552975203 81462365703	11571065576 2845323797 40270923297								
1122	SPESE PER STUDI, INDAGINI, RILEVAZIONI E ATTIVITA' DI RICERCA IN CAMPO PEDAGOGICO, DIDATTICO E NELLE TECNOLOGIE EDUCATIVE, SPESE PER LA VALUTAZIONE DEL SISTEMA SCOLASTICO; PER LA PARTECIPAZIONE ALLE ATTIVITA' DI STUDIO, DI FORMAZIONE E DI	RS 1977615853 CP 1921964000 CS 3429580000 T	907226585 249727550 1156951935	921575900 1633123494 2554699394	1828800285 1882851044 1156951935	148615568 39112956 2272628065								

RS = RESIDUI, CP = COMPETENZA, CS = CASSA, T = TOTALE

RS - 11 - VC - SUF 0 - CASSA (1996)







N U M E R O	C A P I T O L O	RS RESIDUI 1 GEN (A)	S O M M E P A G A T E			S O M M E R I M A S T E D A P A G A R E	T O T A L E	E C O N O M I E O M A G G I O R I S P E S E
			(B)	(G)	(N)			
	D E N O M I N A Z I O N E	CP PREVIS. COMP. (F)						
		CS AUTORIZ. CASSA (M)						
		T				RESIDUI 31 DIC P=C+H		
1131	SERVIZIO DOCUMENTAZIONE DELL'AMMINISTRAZIONE CENTRALE E PERIFERICA DELLA SOMMA DELLA COLONNA E SONO PERENTE AGLI EFFETTI AMMINISTRATIVI L. 204294750	RS 2805900 CP 18500000 CS 20806000 T	9867030 9867030			1105900 2526470 3432370	1105900 12393500 9867030	1200000 6106500 10438970
1132	FONDO PER LA COMPILAZIONE O LA TRADUZIONE E LA STAMPA DI LIBRI DI TESTO PER GLI ISTITUTI SUPERIORI CON LINGUA DI INSEGNAMENTO SLOVENA NONCHE' PER LA STAMPA DI LIBRI DI TESTO IN LINGUA SLOVENA PER LA SCUOLA DELL'OBBLIGO	RS 1428500 CP 82612000 CS 84041000 T	1428500 2786510 4215010			79825390 79825390	1428500 82611900 4215010	100 79825990
1135	SPESE PER LA COSTITUZIONE DEGLI ORGANI COLLEGIALI DELLA SCUOLA E PER IL FUNZIONAMENTO DEGLI ORGANI DISTRETTUALI. RIMBORSO DELLE SPESE DI VIAGGIO AI COMPONENTI DEGLI ORGANI DISTRETTUALI E PROVINCIALI LA SOMMA DELLA COLONNA E E' PERENTA AGLI EFFETTI AMMIN.	RS 3370482955 CP 6293085000 CS 8766568000 T	3018162080 4441934200 7460096280			213467745 1851150800 2064618545	3231629825 6293085000 7460096280	1368853130 1306471720







1 9 9 6      MINISTERO DELLA PUBBLICA ISTRUZIONE      S P E S A      CONSUNTIVO PER CAPITOLI

C A P I T O L O	SOMME PAGATE			SOMME RIMASTE DA PAGARE		TOTALE	ECONOMIE O MAGGIORI SPESE				
	RS RESIDUI I GEN (A)	(B)	(C)	(D=B+C)	(E=A-D)		(F)	(G)	(H)	(I=G+H)	(J=L-F-I)
U	CP PREVIS. COMP.	(M)	(N)	(P=C+H)	(Q)	(R)	(S)	(T)	(U)	(V)	(W)
M	CS AUTORIZ. CASSA	(X)	(Y)	(Z)	(AA)	(AB)	(AC)	(AD)	(AE)	(AF)	(AG)
E	T	(AH)	(AI)	(AJ)	(AK)	(AL)	(AM)	(AN)	(AO)	(AP)	(AQ)
R		(AR)	(AS)	(AT)	(AU)	(AV)	(AW)	(AX)	(AY)	(AZ)	(BA)
O		(BB)	(BC)	(BD)	(BE)	(BF)	(BG)	(BH)	(BI)	(BJ)	(BK)
1151	SPESE PER LA FORMAZIONE DI DOCENTI SPECIALIZZATI NELLE ATTIVITA' DI SOSTEGNO AGLI ALUNNI HANDICAPPATI	2015250753	706432330	36738978	1073815308	941435445					
	* LA SOMMA DELLA COLONNA E E' PERENTA AGLI EFFETTI AMMIN.	13267120000	9603535635	3663584360	13267119995	5					
		14782371000	10309967965	4030967338	10309967965	4472403035					
1152	SPESE PER IL FUNZIONAMENTO DEI GRUPPI DI LAVORO PROVINCIALI PER L'INTEGRAZIONE SCOLASTICA, COMPRESI I GETTONI DI PRESENZA E LE INDENNITA' DI MISSIONE E I RIMBORSI DELLE SPESE DI VIAGGIO AGLI ESTRANEI ALL'AMMINISTRAZIONE	2397758545	732505235	768171755	1500676990	897081555					
	* LA SOMMA DELLA COLONNA E E' PERENTA AGLI EFFETTI AMMIN.	1283400000	392298848	891101152	1283400000						
		3181159000	1124804083	1659272907	1124804083	2056354917					
1153	SPESE PER INTERVENTI A FAVORE DELL'ALBANIA PER GENERI VARI DI PRIMA NECESSITA'	600000000	600000000		600000000						
	TOTALE DELLA CATEGORIA IV	254046541217	162203672595	55967083263	218170755358	35875785359					
	CATEGORIA V - TRASFERIMENTI	35536838000	170890778855	126925940941	297816719796	57552118204					
		522827889000	333094451450	182893024204	333094451450	189733637550					



1996	MINISTERO DELLA PUBBLICA ISTRUZIONE	S P E S A	CONSUNTIVO PER CAPITOLI
------	-------------------------------------	-----------	-------------------------

NUMERO	DENOMINAZIONE	CAPITOLO			SOMME PAGATE			SOMME RIMASTE DA PAGARE			TOTALE	ECONOMIE O MAGGIORI SPESE												
		RS	CP	CS	RESIDUI I GEN (A)	PREVIS. COMP. (F)	AUTORIZ. CASSA (N)	(B)	(G)	(N)		(C)	(H)	(N)	E = A - D	E = D - A	L = F - I	L = I - F	O = M - N	O = N - M				
1291	CATEGORIA IX - SOMME NON ATTRIBUIBILI	RS	CP	CS	379030475	28500821000	28779852000	333653450	25030968873	25364622323	33909955	2796420761	2830330716	367563405	27827389634	25364622323				11467070	673431366	3415229677		
	* LA SOMMA DELLA COLONNA E E' PERENTA AGLI EFFETTI AMMIN.	T																						
1292	FONDO PER LE ESIGENZE RELATIVE ALLA FORMAZIONE DEL PERSONALE, AL POTENZIAMENTO E FUNZIONAMENTO DELLE SCUOLE DI OGNI ORDINE E GRADO E DEGLI UFFICI DELL'AMMINISTRAZIONE SCOLASTICA	RS	CP	CS	270887000	270887000																	270887000	270887000
	TOTALE DELLA CATEGORIA IX	RS	CP	CS	379030475	28771708000	29050739000	333653450	25030968873	25364622323	33909955	2796420761	2830330716	367563405	27827389634	25364622323				11467070	944318366	3686116677		
	TOTALE DELLA RUBRICA 01	RS	CP	CS	1629193918740	13501554320000	15034652347000	1269939218514	11885898200108	13155837418622	253543902327	1129503687306	1383047589633	1523483120841	13015401887414	13155837418622				105710797899	486152432584	1878814928578		
	RUBRICA 3 - SCUOLA MATERNA	RS	CP	CS																				
	CATEGORIA II - PERSONALE IN ATTIVITA' DI SERVIZIO	RS	CP	CS																				

RS = RESIDUI, CP = COMPETENZA, CS = CASSA, T = TOTALE



1 9 9 6      MINISTERO DELLA PUBBLICA ISTRUZIONE      S P E S A      CONSUNTIVO PER CAPITOLI

U N I T A      D E N O M I N A Z I O N E	C A P I T O L O				S O M M E P A G A T E		S O M M E R I M A S T E D A P A G A R E		T O T A L E		E C O N O M I E O M A G G I O R I S P E S E	
	RS: RESIDUI 1 GEN (A)	(B)	(C)	(D)	(E)	(F)	(G)	(H)	(I)	(J)	(K)	(L)
	CP: PREVIS. COMP. (F)	(G)	(H)	(I)	CS: AUTORIZ. CASSA (M)	(N)	(O)	(P)	(Q)	(R)	(S)	(T)
1401	STIPENDI, RETRIBUZIONI ED ALTRI ASSEgni FISSI AL PERSONALE DOCENTE. (SPESE OBBLIGATORIE)	260095907665	183024010443	77067527572	260091538015	392663300000	364889856726	277743143274	392663300000	3831913867169	354810670846	4369650
	* PROV. 1402	4186728908000	3831913867169	354810670846								354815040831
	1403											
	T O T A L E D E L L A C A T E G O R I A I I	260095907665	183024010443	77067527572	260091538015	392663300000	364889856726	277743143274	392663300000	3831913867169	354810670846	4369650
	C A T E G O R I A V - T R A S F E R I M E N T I											
1461	ASSEgni, PREMI, SUSSIDI, CONTRIBUTI PER IL MANTENIMENTO E LA DIFFUSIONE DELLE SCUOLE MATERNE NON STATALI	12795171935	10942966020	1203093555	12146059575	90580837000	82117599240	8453857760	90571457000	93060565260	9656951315	649112660
	* D E L L A S O M M A D E L L A C O L O N N A E S O N O P E R E N T E A G L I E F F E T T I A M M I N I S T R A T I V I	102576009000	93060565260	9656951315								9380000
	L. 45478200											9315443740
1462	SPESE PER IL FUNZIONAMENTO AMMINISTRATIVO E DIDATTICO DELLE SCUOLE MATERNE STATALI, COMPRESSE LE SPESE PER ARREDI, ATTREZZATURE E SUSSIDI DIDATTICI, IVI COMPRESSE LE PUBBLICAZIONI E LE DOTAZIONI LIBRARIE DELLA SOMMA DELLA COLONNA E SONO PERENTE AGLI EFFETTI AMMINISTRATIVI	2368156100	1601925500	557012000	2158937500	37591640000	36945633000	645997000	37591640000	38547558500	1203009000	209218600
	* S O N O P E R E N T E A G L I E F F E T T I A M M I N I S T R A T I V I	39459797000	38547558500	645997000								10000
	L. 2600000											912238500

RS = RESIDUI, CP = COMPETENZA, CS = CASSA, T = TOTALE

1 9 9 6		MINISTERO DELLA PUBBLICA ISTRUZIONE		S P E S A		CONSUNTIVO PER CAPITOLI	
C A P I T O L O							
N U M E R O	D E N O M I N A Z I O N E	SOMME PAGATE		SOMME RIMASTE DA PAGARE		TOTALE	ECONOMIE O MAGGIORI SPESE
		RS RESIDUI I GEN (A)	(B)	(C)	(H)		
		CP PREVIS. COMP. (F)	(G)				
		CS AUTORIZ. CASSA (M)	(N)	RESIDUI 31 DIC P=C+H	(N)		
	TOTALE DELLA CATEGORIA V	RS 15163328035	12544891520	1760105555	14304997075	858330960	
		CP 128172477000	119063232240	9099854760	128163087000	9390000	
		CS 141835806000	131608123760	10859960315	131608123760	10227682240	
	TOTALE DELLA RUBRICA 03	RS 275259235700	195568901963	78827633127	274396535090	862700610	
		CP 4054805477000	3767953088966	286842998034	4054794087000	9390000	
		CS 4328564714000	3963521990929	365670631161	3963521990929	365042723071	
	RUBRICA 4 - ISTRUZIONE ELEMENTARE						
	CATEGORIA II - PERSONALE IN ATTIVITA' DI SERVIZIO						
1495	STIPENDI ED ALTRI ASSEGNI FISSI AL PERSONALE DIRETTIVO DELLE SCUOLE ELEMENTARI. (SPESE OBBLIGATORIE)	RS 31496857265	12226382710	19270474555	31496857265		
		CP 376000000000	352267763820	23732236180	376000000000		
		CS 407496855000	364494146530	43002710735	364494146530	43002711470	
*	PROV. 1496						
1498	STIPENDI, RETRIBUZIONI ED ALTRI ASSEGNI FISSI AL PERSONALE DOCENTE DI RUOLO. (SPESE OBBLIGATORIE)	RS 781398105296	575433924361	205964180955	781398105296		
		CP 13867078000000	12455611066116	1183200347210	13638811413326	228266586674	
		CS 14648476106000	13031044990457	1389164528165	13031044990457	1617431115543	
*	PROV. 1499						
1505	COMPENSI, INDENNITA' E RIMBORSO DELLE SPESE DI TRASPORTO AI COMPONENTI DELLE COMMISSIONI GIUDICATRICI DEI CONCORSI MAGISTRALI, NONCHE' AI COMPONENTI DELLE COMMISSIONI PER L'ATTRIBUZIONE AGLI	RS 7622406425	5743355710	1874714440	7618070150	4336275	
		CP 7000000000	1408225025	553831350	1962056375	5037943625	
		CS 13622407000	7151580735	2428545790	7151580735	6470826265	



1 9 9 6      MINISTERO DELLA PUBBLICA ISTRUZIONE      S P E S A      CONSUNTIVO PER CAPITOLI

N U M E R O	C A P I T O L O	SOMME PAGATE		SOMME RIMASTE DA PAGARE		TOTALE	ECONOMIE O MAGGIORI SPESE					
		RS RESIDUI 1 GEN (A)	(B)	(C)	(N)		D=B+C	E = A - D	E = D - A	L = F - I	L = I - F	O = M - N
D E N O M I N A Z I O N E		CP PREVIS. COMP. (F)	(G)	(H)	(N)	I=G+H						
		CS AUTORIZ. CASSA (M)	(N)	(N)	(N)	(N)	RESIDUI 31 DIC					
				P=C+H								
1622	SPESA PER IL FUNZIONAMENTO AMMINISTRATIVO E DIDATTICO DELLE SCUOLE ELEMENTARI STATALI, COMPRESSE LE SPESE PER L'ATTUAZIONE DEL TEMPO PROLUNGATO E PER LE ATTIVITA' INTEGRATIVE SCOLASTICHE A FAVORE DEGLI ALUNNI DELLE SCUOLE ELEMENTARI STATALI, NONCHE' LE SPESE PER L'ACQUISTO ED IL RINNOVO DEI SUSSIDI DIDATTICI, COMPRESI QUELLI AUDIOVISIVI E LE DOTAZIONI LIBRARIE	4322557305 79157798000 78111356000	3789739005 72683244600 76472983605	30861000 6474546400 6505407400		3820600005 79157791000 76472983605		501957300 7000 1638872395				
*	LA SOMMA DELLA COLONNA E E' PERENTA AGLI EFFETTI AMMIN.											
1624	SUSSIDI, PREMI ED ASSEGNI AD ISTITUZIONI AUSILIARIE ED INTEGRATIVE DELLA SCUOLA ELEMENTARE, A BIBLIOTECHE SCOLASTICHE E MAGISTRALI E AD ASSOCIAZIONI ED ENTI CHE NE PROMUOVONO LA DIFFUSIONE E L'INCREMENTO. CONTRIBUTI E SUSSIDI PER CONFERENZE E CORSI MAGISTRALI, PER MOSTRE, GARE, CONGRESSI DIDATTICI RIGUARDANTI L'INSEGNAMENTO E L'EDUCAZIONE ELEMENTARE E PER LA FESTA DEGLI ALBERI. SOMME OCCORRENTI PER SPESE POSTALI DI ENTI, CORPI ED ISTITUTI GIA' FRUENTI DI PARTICOLARI FACILITAZIONI.	91194000 91194000	91181500 91181500	12500 12500		91194000 91181500	12500 12500		12500			
1625	CONTRIBUTI PER IL MANTENIMENTO DI SCUOLE ELEMENTARI PARIFICATE	103912832000 103912832000	79320095420 79320095420			79320095420 79320095420		24592736580 24592736580				

RS = RESIDUI, CP = COMPETENZA, CS = CASSA, T = TOTALE





1 9 9 6 MINISTERO DELLA PUBBLICA ISTRUZIONE S P E S A CONSUNTIVO PER CAPITOLI

N U M E R O	D E N O M I N A Z I O N E	C A P I T O L O				S O M M E P A G A T E		S O M M E R I M A S T E D A P A G A R E		T O T A L E	E C O N O M I E O M A G G I O R I S P E S E						
		RS RESIDUI I GEN (A)	CP PREVIS. COMP. (F)	CS AUTORIZ. CASSA (M)	T	(B)	(G)	(N)	(C)		(H)	(N)	E = A - D	E = D - A			
2204	INDENNITA' E COMPENSI PER GLI ESAMI	RS 3973971797	47478426000	49479398000		29362229355	39762218457	42698447812	506555615	6388132995	6894688610	3442784970	46150351452	42698447812	531186827	1328074548	6780950188
2209	COMPENSI, INDENNITA' DI MISSIONE E RIMBORSO SPESE DI VIAGGIO AI COORDINATORI UNIVERSITARI DEI CORSI INTEGRATIVI DEGLI ISTITUTI MAGISTRALI	RS 83509502	572904900	573414000		34225780	358666555	392892135	26263665	20681250	46944915	60489445	379347605	392892135	23020057	193556395	180521865
	TOTALE DELLA CATEGORIA II	RS 167463784012	369429830000	3859706115000		105157252997	343856731981	3544013984978	61537364494	25391967076	315457313570	166694599491	3692776699057	3544013984978	7691844521	1521630943	315692130022
2332	CATEGORIA V - TRASFERIMENTI	RS 3911033500	79879889000	83079923000		3179527250	75623814190	78803141440	647861500	4256074810	4903936310	3827188750	79879889000	78803141440	83844750		4276781560
	SPESE IL FUNZIONAMENTO AMMINISTRATIVO E DIDATTICO DELLE SCUOLE E DEGLI ISTITUTI STATALI DI ISTRUZIONE CLASSICA, SCIENTIFICA E MAGISTRALE E DEI CORSI INTEGRATIVI PER I DIPLOMATI DEGLI ISTITUTI MAGISTRALI, COMPRESSE LE SPESE PER L'ACQUISTO ED IL RINNOVO DEI SUSSIDI DIDATTICI, COMPRESI QUELLI AUDIOVISIVI, INFORMATICI E LE DOTAZIONI LIBRARIE	RS 3911033500	79879889000	83079923000		3179527250	75623814190	78803141440	647861500	4256074810	4903936310	3827188750	79879889000	78803141440	83844750		4276781560
	TOTALE DELLA CATEGORIA V	RS 3911033500	79879889000	83079923000		3179527250	75623814190	78803141440	647861500	4256074810	4903936310	3827188750	79879889000	78803141440	83844750		4276781560

RS - RESIDUI, CP - COMPETENZA, CS - CASSA, T - TOTALE

1 9 9 6    MINISTERO DELLA PUBBLICA ISTRUZIONE    S P E S A    CONSUNTIVO PER CAPITOLI

N U M E R O	C A P I T O L O	SOMME PAGATE			SOMME RIMASTE DA PAGARE		TOTALE	ECONOMIE O MAGGIORI SPESE			
		RS RESIDUI I GEN (A)	(B)	(C)	(D=B+C)	E = A - D		E = D - A	L = F - I	O = M - N	
D E N O M I N A Z I O N E		CP PREVIS. COMP. (F)	(G)	(H)	I=G+H	L = I - F					
		CS AUTORIZ. CASSA (M)	(N)	RESIDUI 31 DIC P=C+H	(N)	O = M - N					
		T				O = N - M					
	TOTALE DELLA RUBRICA 07	RS 171374817512	108336580247		62185207994		170521788241		853029271		
		CP 3774178219000	3514480546171		258176041886		377265688057		1521630943		
		CS 3942786038000	3622817126418		320361249880		3622817126418		319968911582		
		T									
	RUBRICA 8 - ISTRUZIONE TECNICA E PROFESSIONALE										
	CATEGORIA II - PERSONALE IN ATTIVITA' DI SERVIZIO										
2400	ASSEGNAZIONI PER STIPENDI, RETRIBUZIONI, ALTRI ASSEGNI FISSI E COMPETENZE VARIE AL PERSONALE DOCENTE DEGLI ISTITUTI TECNICI, DELLE SCUOLE TECNICHE, NONCHE' DEI CORSI SPECIALI	RS 566774387041	169254913108		390582791876		559637704984		7136682057		
		CP 5752460000000	5417248847236		116056749895		5533305597131		219154402869		
		CS 6319234388000	5586503760344		506439541771		5586503760344		732730627656		
		T									
2401	ASSEGNAZIONI PER STIPENDI, RETRIBUZIONI, ALTRI ASSEGNI FISSI E COMPETENZE VARIE AL PERSONALE DOCENTE DEGLI ISTITUTI PROFESSIONALI, DELLE SCUOLE TECNICHE, NONCHE' DEI CORSI SPECIALI DELLA SOMMA DELLA COLONNA E SONO PERENTE AGLI EFFETTI AMMINISTRATIVI L. 206000000	RS 258671154225	87719128973		169899962272		257619091245		1052062980		
		CP 2965208441000	2825642826881		65960789699		2891603616380		73604824620		
		CS 3223879596000	2913361955654		235860751971		2913361955654		310517640346		
		T									

RS - RESIDUI. CP - COMPETENZA. CS - CASSA. T - TOTALE



1 9 9 6 MINISTERO DELLA PUBBLICA ISTRUZIONE S P E S A CONSUNTIVO PER CAPITOLI

N U M E R O	C A P I T O L O	D E N O M I N A Z I O N E	S O M M E P A G A T E				S O M M E R I M A S T E D A P A G A R E	T O T A L E	E C O N O M I E O M A G G I O R I S P E S E				
			RS RESIDUI 1 GEN (A)	(B)	(C)	(D=B+C)			E = A - D	E = D - A	L = F - I	L = I - F	O = M - N
			CP PREVIS. COMP. (F)	(G)	(H)								
			CS AUTORIZ. CASSA (M)	(N)									
			T			RESIDUI 31 DIC P=C+H							
2402		INDENNITA' E COMPENSI PER GLI ESAMI NEGLI ISTITUTI TECNICI COMPRESI QUELLI PER GLI ESAMI DI STATO PER L'ABILITAZIONE ALL'ESERCIZIO DELLE LIBERE PROFESSIONI DI GEOMETRA, PERITO INDUSTRIALE E PERITO AGRARIO.	RS 4292914740 CP 62087172000 CS 64380087000 T	3436607520 59633838945 63068446465		638610700 2352666180 2991276880	4073218220 61986505125 63068446465	219696520 10066875 1311640535					
2408		INDENNITA' E COMPENSI PER GLI ESAMI NEGLI ISTITUTI PROFESSIONALI, NELLE SCUOLE TECNICHE E CORSI SPECIALI LA SOMMA DELLA COLONNA E' PERENTA AGLI EFFETTI AMMIN.	RS 4071239512 CP 27128338000 CS 30132578000 T	1778487800 26008380990 27786868690		1941340750 231783000 2173123750	3719828550 26240163890 27786868690	351410962 888174110 2345709510					
		TOTALE DELLA CATEGORIA II	RS 833809695518 CP 8806883951000 CS 9637626649000 T	262187137401 8528533893752 8590721031153		562862705598 184801988774 747464694372	825049842999 8513133882526 8590721031153	8759852519 293748068474 1046905617847					
		CATEGORIA V - TRASFERIMENTI											

RS = RESIDUI, CP = COMPETENZA, CS = CASSA, T = TOTALE

1996	MINISTERO DELLA PUBBLICA ISTRUZIONE	S P E S A	CONSUNTIVO PER CAPITOLI
------	-------------------------------------	-----------	-------------------------

UNIVERSO	CAPITOLO	D E N O M I N A Z I O N E	SOMME PAGATE			SOMME RIMASTE DA PAGARE	TOTALE	ECONOMIE O MAGGIORI SPESE
			RS RESIDUI 1 GEN (A)	(B)	(C)			
			CP PREVIS. COMP. (F)	(G)	(H)	I=G+H	L=F-I	
			CS AUTORIZ. CASSA (M)	(N)	(N)	(N)	L=I-F	
			T		RESIDUI 31 DIC P=C+H		O=M-N	
							O=N-M	
2553		ASSEGNAZIONI PER IL FUNZIONAMENTO AMMINISTRATIVO E DIDATTICO DEGLI ISTITUTI TECNICI, DELLE SCUOLE TECNICHE, DEI CORSI SPECIALI. SPESE E ASSEGNAZIONI PER L'ACQUISTO, IL RINNOVO, IL NOLEGGIO E LA CONSERVAZIONE DEI SUSSIDI DIDATTICI-COMPRESI QUELLI AUDIOVISIVI E LE DOTAZIONI LIBRARIE-DELLE ATTREZZATURE INFORMATICHE, NONCHE' PER L'ACQUISTO DEI MATERIALI DI CONSUMO OCCORRENTI PER LE ESERCITAZIONI.	RS 8465531970 CP 227044388000 CS 23250920000 T	6212287970 214341179300 220553467270	2251244000 12703208700 14954452700	8463531970 227044388000 220553467270	2000000 11956452730	
2554		ASSEGNAZIONI PER IL FUNZIONAMENTO AMMINISTRATIVO E DIDATTICO DEGLI ISTITUTI PROFESSIONALI, DELLE SCUOLE TECNICHE, NONCHE' DI CORSI SPECIALI. SPESE E ASSEGNAZIONI PER L'ACQUISTO, IL RINNOVO, IL NOLEGGIO E LA CONSERVAZIONE DEI SUSSIDI DIDATTICI - COMPRESI QUELLI AUDIOVISIVI E LE DOTAZIONI LIBRARIE - DELLE ATTREZZATURE TECNICO - SCIENTIFICHE ED INFORMATICHE, NONCHE' PER L'ACQUISTO DI MATERIALI DI CONSUMO OCCORRENTI PER LE ESERCITAZIONI	RS 10635746230 CP 146275276000 CS 152911023000 T	6274725925 142166532690 148441258615	3794094805 4108743310 7902838115	10068820730 146275276000 148441258615	5669225500 4469764385	
		* LA SOMMA DELLA COLONNA E E' PERENTA AGLI EFFETTI AMMIN.						

1996	MINISTERO DELLA PUBBLICA ISTRUZIONE	S P E S A	CONSUNTIVO PER CAPITOLI
------	-------------------------------------	-----------	-------------------------

N U M E R O	D E N O M I N A Z I O N E	C A P I T O L O				S O M M E P A G A T E		S O M M E R I M A S T E D A P A G A R E	T O T A L E	E C O N O M I E O M A G G I O R I S P E S E							
		RS RESIDUI I GEN (A)	CP PREVIS. COMP. (F)	CS AUTORIZ. CASSA (M)	T	(B)	(G)			(N)	(C)	(H)	(N)	E = A - D	E = D - A	L = F - I	L = I - F
2558	REISCRIZIONE DI RESIDUI PASSIVI PERENTI RELATIVI A: AIUTI A FAVORE DI INIZIATIVE NEL CAMPO DELL'ISTRUZIONE PROFESSIONALE COMPRESSE QUELLE PER LE DOTAZIONI DI LIBRI.	RS	11290550	11290550					11290550								450
		CP	11290550	11290550					11290550								450
		CS															
		T															
	TOTALE DELLA CATEGORIA V	RS	19101278200	12487013895				6045338805	1853232700								568925500
		CP	373330955000	356519002540				16811952010	373330954550								450
		CS	385432234000	369006016435				22857290815	369006016435								16426217565
		T															
	TOTALE DELLA RUBRICA 08	RS	852910973718	274674151296				568908044403	843582195699								9528778019
		CP	9180214906000	8685052896292				201413940784	8886466837076								293748068924
		CS	10023058883000	8959727047588					8959727047588								1063531835412
		T						770521985187									
	RUBRICA 9 - ISTRUZIONE ARTISTICA																
	CATEGORIA II - PERSONALE IN ATTIVITA' DI SERVIZIO																
2594	STIPENDI, RETRIBUZIONI ED ALTRI ASSEGNI FISSI AL PERSONALE NON DOCENTE DI RUOLO DELLE ACCADEMIE DI BELLE ARTI, CONSERVATORI DI MUSICA, ACCADEMIA NAZIONALE D'ARTE DRAMMATICA E ACCADEMIA NAZIONALE DI DANZA.	RS	3156013549	1387400971				1768712578	3156113549								1085481126
		CP	53700000000	48689810576				3924708598	52614518874								
		CS	56856114000	50077211247					50077211247								6778902753
		T															
*	(SPESE OBBLIGATORIE) PROV. 2595 2596																

RS - RESIDUI, CP - COMPETENZA, CS - CASSA, T - TOTALE

RS - 11 - VC - SUF 0 - C

1 9 9 6    MINISTERO DELLA PUBBLICA ISTRUZIONE    S P E S A    CONSUNTIVO PER CAPITOLI

N U M E R O	C A P I T O L O	S O M M E P A G A T E				S O M M E R I M A S T E D A P A G A R E	T O T A L E	E C O N O M I E O M A G G I O R I S P E S E	
		RS RESIDUI 1 GEN (A)	CP PREVIS. COMP. (B)	CS AUTORIZ. CASSA (C)	T (D)				E = A - D
	D E N O M I N A Z I O N E	(F)	(G)	(H)	(N)				
		(M)				RESIDUI 31 DIC			
						P=C+H			
2597	STIPENDI, RETRIBUZIONI ED ALTRI ASSEGNI FISSI AL PERSONALE DIRETTIVO E DOCENTE DELLE ACCADEMIE DI BELLE ARTI, LICEI ARTISTICI, CONSERVATORI DI MUSICA, ACCADEMIA NAZIONALE D'ARTE DRAMMATICA E ACCADEMIA NAZIONALE DI DANZA. (SPESE OBBLIGATORIE)	33090972609 644000000000 677090973000	13374737422 55235229122 568609966544	19714095241 38070517457 57784612698			33088832663 593305746579 568609966544	2139946 50694253421 108481006456	
*	PROV.2598 2599								
2602	ASSEGNAZIONI PER STIPENDI, RETRIBUZIONI E ALTRI ASSEGNI FISSI E COMPETENZE VARIE AL PERSONALE DIRETTIVO E DOCENTE DEGLI ISTITUTI D'ARTE	35301943694 438500000000 473801944000	14722257100 413942370001 4286664627101	19605133882 16617145751 36222279633			36327390982 430559515752 4286664627101	974552712 794048248 45137316899	
2605	INDENNITA' E COMPENSI PER GLI ESAMI DI IDONEITA', PROMOZIONE, MATORITA' E LICENZA NELLE ACCADEMIE DI BELLE ARTI E LICEI ARTISTICI, CONSERVATORI DI MUSICA, ACCADEMIA NAZIONALE DI DANZA E ACCADEMIA NAZIONALE DI ARTE DRAMMATICA	797694043 8700000000 8800695000	646811863 6432200747 7079012610	63502595 1543769227 1607271822			710314458 7975969974 7079012610	87379585 724030026 1721682390	
2610	COMPENSI, INDENNITA' DI MISSIONE E RIMBORSO SPESE DI VIAGGIO AI COORDINATORI UNIVERSITARI DEI CORSI INTEGRATIVI DEI LICEI ARTISTICI	16996180 118016000 120017000	3026565 66277015 67303560	8965800 12650930 21616730			11992345 76527945 67303560	5005835 41090055 52713440	

1996 MINISTERO DELLA PUBBLICA ISTRUZIONE S P E S A CONSUNTIVO PER CAPITOLI

NUMERO	DENOMINAZIONE	CAPITOLO				SOMME PAGATE				SOMME RIMASTE DA PAGARE		TOTALE	ECONOMIE O MAGGIORI SPESE						
		RS	RESIDUI 1 GEN (A)	CP	PREVIS. COMP. (F)	CS	AUTORIZZ. CASSA (M)	(B)	(G)	(N)	(C)	(H)	(N)	E = A - D	E = D - A	L = F - I	L = I - F	O = M - N	O = N - M
2683	TOTALE DELLA CATEGORIA II	RS	72363722075			30134233901				41160410096		71294643997						1069078078	
		CP	1145018018000			1028263887161				60168791963		1084532679124						60485338876	
		CS	1216669743000			1054498121062						1054498121062						162171621938	
		T								101329202059									
	CATEGORIA IV - ACQUISTO DI BENI E SERVIZI	RS	204330000			204330000						204330000						1000160330	
		CP	162750000			627839670						627839670						1000160330	
		CS	1831830000			831669670						831669670						1000160330	
		T																	
	TOTALE DELLA CATEGORIA IV	RS	204330000			204330000						204330000						1000160330	
		CP	162750000			627839670						627839670						1000160330	
		CS	1831830000			831669670						831669670						1000160330	
		T																	
	CATEGORIA V - TRASFERIMENTI	RS	9162310985			886988985				213211000		9083099985						79211000	
		CP	56694709000			42169766900				14524942000		56694708900						100	
		CS	65857020000			51039655885						51039655885						14817364115	
		T								14738153000									

RS - RESIDUI, CP - COMPETENZA, CS - CASSA, T - TOTALE

1 9 9 6		MINISTERO DELLA PUBBLICA ISTRUZIONE		S P E S A		CONSUNTIVO PER CAPITOLI	
C A P I T O L O							
N U M E R O	D E N O M I N A Z I O N E	SOMME PAGATE		SOMME RIMASTE DA PAGARE		TOTALE	ECONOMIE O MAGGIORI SPESE
		RS RESIDUI I GEN (A)	(B)	(C)	(D=B+C)		
		CP PREVIS. COMP. (F)	(G)	(H)	I=G+H		
		CS AUTORIZ. CASSA (M)	(N)		(N)		
		T		RESIDUI 31 DIC P=C+H			
2753	ISTITUTI DI ISTRUZIONE ARTISTICA E MUSICALE IN ITALIA ED ALL'ESTERO. ASSEGNAZIONI PER L'ACQUISTO, IL RINNOVO E LA CONSERVAZIONE DEI SUSSIDI DIDATTICI - COMPRESI QUELLI AUDIOVISIVI E LE DOTAZIONI LIBRARIE - DELLE ATTREZZATURE TECNICO - SCIENTIFICHE, INFORMATICHE E ARTISTICHE, NONCHE' PER L'ACQUISTO DEI MATERIALI DI CONSUMO OCCORRENTI PER LE ESERCITAZIONI	RS CP CS T	9118000 9115500 9115500			9115500 9115500	2500 2500
2755	PREMI DI INCORAGGIAMENTO A MUSICISTI E CULTORI DI DISCIPLINE MUSICALI - SOVVENZIONI PER CONCORSI E MOSTRE DI INTERESSE MUSICALE - SOVVENZIONI PER CORSI NON STATALI D'INSEGNAMENTO MUSICALE E RELATIVI ALL'ARTE LIRICA E DRAMMATICA	RS CP CS T	10000000 10000000				10000000 10000000
2757	REISCRIZIONE DI RESIDUI PASSIVI PERENTI RELATIVI A : CONTRIBUTI AD ISTITUTI MUSICALI PAREGGIATI, ALLA SCUOLA DI MUSICA DI FIESOLE NONCHE' ALLE ACCADEMIE DI BELLE ARTI LEGALMENTE RICONOSCIUTE DI GENOVA, PERUGIA E RAVENNA	RS CP CS T	14000000 689998000 703998000			14000000 689998000 703998000	2000 2000











U N I T A' D I R I S O R S O	C A P I T O L O	S O M M E P A G A T E				S O M M E R I M A S T E D A P A G A R E		T O T A L E	E C O N O M I E O M A G G I O R I S P E S E			
		RS - RESIDUI 1 GEN (A)	(B)	(C)	(D=B+C)	(E=A-D)	(F)		(G)	(H)	(I=G+H)	(L=F-I)
3431	SPESA PER IL FUNZIONAMENTO DELL'ISTITUTO STATALE 'A. ROMAGNOLI' DI SPECIALIZZAZIONE PER GLI EDUCATORI DEI MINORATI DELLA VISTA	RS 2174780 CP 110176000 CS 112351000 T	951560 38952040 39903600	1223220 1047960 2271180	2174780 40000000 39903600			2174780 40000000 39903600			70176000 72447400	
3432	ASSEGNAZIONI PER IL FUNZIONAMENTO DEGLI ISTITUTI STATALI PER L'ISTRUZIONE E L'EDUCAZIONE DEI SORDOMUTI E DEI SORDOCIECHI	RS 91791000 CP 91791000 CS T	91786000 91786000	5000 5000	91791000 91786000			91791000 91786000		5000		
	TOTALE DELLA CATEGORIA IV	RS 2174780 CP 201967000 CS 204142000 T	951560 130738040 131689600	1223220 1052960 2276180	2174780 201967000 204142000			2174780 131791000 131689600		70176000 72452400		
	TOTALE DELLA RUBRICA 12	RS 172793695 CP 2625967000 CS 2798761000 T	56908809 2116713416 2173622225	115884886 221363430 337248316	172793695 2625967000 2798761000			172793695 2338076846 2173622225		287890154 625138775		
	RUBRICA 13 - ISTRUZIONE MEDIA NON STATALE											
	CATEGORIA II - PERSONALE IN ATTIVITA' DI SERVIZIO											
3602	INDENNITA' E COMPENSI AI RAPPRESENTANTI DEL MINISTERO PREPOSTI AGLI ESAMI DI ABILITAZIONE PRESSO LE SCUOLE MAGISTRALI AUTORIZZATE AL RILASCIO DEL TITOLO LEGALE DI ABILITAZIONE ALL'INSEGNAMENTO NELLE	RS 92727645 CP 365219000 CS 407947000 T	17695360 95647516 111542876	39707180 36921183 76628563	92727645 365219000 407947000			57402540 130568699 111542876		35325105 234650501 296604124		

RS - RESIDUI, CP - COMPETENZA, CS - CASSA, T - TOTALE

1996	MINISTERO DELLA PUBBLICA ISTRUZIONE	S P E S A	CONSUNTIVO PER CAPITOLI
------	-------------------------------------	-----------	-------------------------

N U M E R O	C A P I T O L O	D E N O M I N A Z I O N E	SOMME PAGATE			SOMME RIMASTE DA PAGARE	TOTALE	ECONOMIE O MAGGIORI SPESE	
			RS RESIDUI 1 GEN (A)	(B)	(G)			(N)	E = A - D
			CP PREVIS. COMP. (F)	(H)		(C)	D=B+C	L = F - I	L = I - F
			CS AUTORIZ. CASSA (M)	(N)			(N)	O = M - N	O = N - M
			T			RESIDUI 31 DIC P=C+H			
3603		SCUOLE MATERNE DELLA SOMMA DELLA COLONNA E SONO PERENTE AGLI EFFETTI AMMINISTRATIVI L. 67305	RS 100000000	38239566		61750765	99990331		9669
			CP 100000000	38239566		61750765	38239566		61760434
			T 92727645	1769560		39707180	57402540		35325105
		TOTALE DELLA CATEGORIA II	CP 465219000	131887082		98671948	230559030		234659970
			CS 507947000	149582442		138379128	149582442		358364558
		CATEGORIA IV - ACQUISTO DI BENI E SERVIZI	RS 3226500	2653890			2653890		572610
			CP 3497000	27500			27500		3469700
			CS 6724000	2681190			2681190		4042810
		TOTALE DELLA CATEGORIA IV	T 3226500	2653890			2653890		572610
			CP 3497000	27500			27500		3469700
			CS 6724000	2681190			2681190		4042810
		CATEGORIA V - TRASFERIMENTI							

RS - "RESIDUI, CP - COMPETENZA, CS - CASSA, T - TOTALE

RS - "RESIDUI, CP - COMPETENZA, CS - CASSA, T - TOTALE

C A P I T O L O		S O M M E P A G A T E				S O M M E R I M A S T E D A P A G A R E		T O T A L E		E C O N O M I E O M A G G I O R I S P E S E								
N U M E R O	D E N O M I N A Z I O N E	RS	CP	CS	T	(A)	(B)	(C)	(H)	(N)	(N)	E = A - D	E = D - A	L = F - I	L = I - F	O = M - N	O = N - M	
		RESIDUI 1 GEN	PREVIS. COMP.	AUTORIZ. CASSA	RESIDUI 31 DIC													
3671	CONTRIBUTI PER IL FUNZIONAMENTO DELLE SCUOLE MAGISTRALI DIPENDENTI DA ENTI MORALI	RS	453821550			424811050		29008000			453819050		2500					
		CP	737210000			383051786		321051774			704103560		33106440					
		CS	891032000			307862836		350059774			807862836		83169164					
		T																
3672	SUSSIDI E CONTRIBUTI A SCUOLE MEDIE NON STATALI	RS	506000			506000					506000		22799000					
		CP	22799000			506000					506000		22799000					
		T	23305000			506000					506000							
	TOTALE DELLA CATEGORIA V	RS	454327550			425317050		29008000			454325050		2500					
		CP	760009000			383051786		321051774			704103560		55905440					
		T	914337000			308368836		350059774			808368836		105968164					
	CATEGORIA VII - POSTE CORRETTIVE E COMPENSATIVE DELLE ENTRATE	RS																
3740	RIMBORSO DELLE SOMME VERSATE IN ECCEDEZZA DAI GESTORI DELLE SCUOLE NON STATALI PER IL PAGAMENTO DELLE INDENNITA' RELATIVE AGLI INCARICHI ISPETTIVI CONFERITI AI SENSI DEL COMMA 2 DELL'ART. 358 DEL D. L.VO 16 APRILE 1994, N. 297	RS	100000000			46103075		53579632			99682707		317293					
		CP	100000000			46103075		53579632			46103075		53896925					
		T																
	TOTALE DELLA CATEGORIA VII	RS	100000000			46103075		53579632			99682707		317293					
		CP	100000000			46103075		53579632			46103075		53896925					
		T																
	TOTALE DELLA RUBRICA 13	RS	550281695			445666500		68715180			514381480		35900215					
		CP	1328725000			561069243		473303354			1034372597		294352403					
		T	1529008000			1006735543		542018534			1006735543		522272457					

1996	MINISTERO DELLA PUBBLICA ISTRUZIONE	S P E S A	CONSUNTIVO PER CAPITOLI
------	-------------------------------------	-----------	-------------------------

N U M E R O	D E N O M I N A Z I O N E	C A P I T O L O			S O M M E P A G A T E			S O M M E R I M A S T E D A P A G A R E		T O T A L E	E C O N O M I E O M A G G I O R I S P E S E E = A - D E = D - A L = F - I L = I - F O = M - N O = N - M
		RS (A)	CP (F)	CS (M)	(B)	(G)	(N)	(C)	(H)		
	RUBRICA 17 - SCAMBI CULTURALI										
	CATEGORIA II - PERSONALE IN ATTIVITA' DI SERVIZIO										
5202	INDEENNITA' E RIMBORSO SPESE DI TRASPORTO PER MISSIONI ALL'ESTERO	432128361	1104000000	1386129000	365724859	710956135	1076680994	15728018	226152033	381452877	50675484
*	DELLA SOMMA DELLA COLONNA E SONO PERENTE AGLI EFFETTI AMMINISTRATIVI L. 46273495							241880051		1076680994	309448006
5203	POSTI DI ASSISTENTE DI LINGUE STRANIERE ISTITUITI NELLE SCUOLE ITALIANE IN ESECUZIONE DI ACCORDI CULTURALI O DI SCAMBI SUL PIANO BILATERALE	363409754	1801487000	2054897000	244906025	1474867415	1719773440	77975715	262683505	322881740	40528014
*	DELLA SOMMA DELLA COLONNA E SONO PERENTE AGLI EFFETTI AMMINISTRATIVI L. 12375215							340659220		1737550920	63936080
	TOTALE DELLA CATEGORIA II	795538115	2905487000	3441026000	610630884	2185823550	2796454434	93703733	488835538	704334617	91203498
	CATEGORIA IV - ACQUISTO DI BENI E SERVIZI							582539271		2674659088	230827912
5231	SPESE PER LA PREPARAZIONE E L'ORGANIZZAZIONE DI ATTIVITA' E MANIFESTAZIONI DI CONTENUTO PEDAGOGICO-EDUCATIVO DI	254073850	487400000	691474000	207463245	209349470	416812715	18763610	225567280	226226855	27846995
	T							244330890		416812715	52483250
	T							244330890		416812715	274661285

RS - RESIDUI CP - COMPETENZA CS - CASSA T - TOTALE

1 9 9 6      MINISTERO DELLA PUBBLICA ISTRUZIONE      S P E S A      CONSUNTIVO PER CAPITOLI

C A P I T O L O		SOMME PAGATE		SOMME RIMASTE DA PAGARE		TOTALE	ECONOMIE O MAGGIORI SPESE
N	D E N O M I N A Z I O N E	RS RESIDUI 1 GEN (A)	(B)	(C)	(D=B+C)	E = A - D	E = D - A
U		CP PREVIS. COMP. (F)	(G)	(H)	I=G+H	L = F - I	L = I - F
M		CS AUTORIZ. CASSA (N)	(N)		(N)	O = M - N	O = N - M
R				RESIDUI 31 DIC P=C+H			
O							
	CARATTERE INTERNAZIONALE OVVERO DERIVANTI DALL'ADESIONE DELL'ITALIA AD ORGANISMI INTERNAZIONALI O DALL'ATTUAZIONE DI ACCORDI CULTURALI BILATERALI E PER LE CONNESSE ESIGENZE DI RAPPRESENTANZA, SPESE PER LIBRI, PUBBLICAZIONI E MATERIALE AUDIOVISIVO DA TRASMETTERE AGLI ISTITUTI ITALIANI DI CULTURA ALL'ESTERO E A STUDIOI ED ENTI CULTURALI SCOLASTICI ITALIANI E STRANIERI. NONCHE' PER L'ACQUISTO DI PUBBLICAZIONI SPECIALISTICHE PER LA DIREZIONE GENERALE E PER ATTIVITA' E BORSE DI STUDIO IN FAVORE DI OPERATORI ITALIANI E STRANIERI * DELLA SOMMA DELLA COLONNA E SONO PERENTE AGLI EFFETTI AMMINISTRATIVI L. 1061800	RS CP CS T	254073850 487400000 691474000	207463245 209349670 416812715	18763610 225567280 244330890	226226855 434916750 416812715	27846995 52483250 274661285
	TOTALE DELLA CATEGORIA IV						
	CATEGORIA V - TRASFERIMENTI						

RS - RESIDUI, CP - COMPETENZA, CS - CASSA, T - TOTALE

1996	MINISTERO DELLA PUBBLICA ISTRUZIONE	S P E S A	CONSUNTIVO PER CAPITOLI
------	-------------------------------------	-----------	-------------------------

N U M E R O	C A P I T O L O	D E N O M I N A Z I O N E	S O M M E P A G A T E			S O M M E R I M A S T E D A P A G A R E	T O T A L E	E C O N O M I E O M A G G I O R I S P E S E	
			RS RESIDUI 1 GEN (A)	(B)	(G)			(N)	E = A - D
			CP PREVIS. COMP. (F)	(G)	(H)	I = G + H		L = F - I	
			CS AUTORIZ. CASSA (M)	(N)	(N)	(N)		O = M - N	
			T					O = N - M	
						RESIDUI 31 DIC P=C+H			
5271		CONTRIBUTI PER LA PARTECIPAZIONE A PROGRAMMI DI DOCUMENTAZIONE, DI INFORMAZIONE E DI RICERCA SU BASE INTERNAZIONALE E A STUDI COMPARATI SUGLI ORDINAMENTI SCOLASTICI INTERNAZIONALI NONCHE' PER PROGRAMMI CULTURALI E PEDAGOGICI DI STUDIOSI ITALIANI E STRANIERI	RS 121692000 CP 161269000 CS 261961000 T	110537500 50375000 160912500	2000000 99674000 101674000	112537500 150049000 160912500	9154500 11220000 101048500		
5273		ASSEGNAZIONE ANNUA A FAVORE DELLA SCUOLA EUROPEA DI ISPR - VARESE	RS 500000000 CP 500000000 CS T	499997500 499997500		499997500 499997500	2500 2500		
5274		INTERVENTI PER LA PROMOZIONE DI INIZIATIVE DI COOPERAZIONE EDUCATIVA, SCIENTIFICA E CULTURALE SUL PIANO INTERNAZIONALE E PER L'ATTUAZIONE DI SCAMBI, DI RICERCHE E DI STUDI ANCHE IN COLLABORAZIONE CON ISTITUTI ED ENTI SPECIALIZZATI, IN ATTUAZIONE DELLA NORMATIVA DELLE COMUNITA' EUROPEE E DI IMPEGNI CONNESSI AI PROGRAMMI DEL CONSIGLIO D'EUROPA E DELLA COMUNITA' EUROPEA DELL'OCSE, DELL'UNESCO E DI ALTRE ORGANIZZAZIONI INTERNAZIONALI	RS 135581000 CP 236000000 CS 336000000 T	6000 33525470 33531470	62000000 148842730 210842730	62006000 182368200 33531470	71575000 53631800 302468530		
		* DELLA SOMMA DELLA COLONNA E SONO PERENTE AGLI EFFETTI AMMINISTRATIVI L. 19167845							

IIS-11-VC-SUF 0 - C/1988/11/12

RS = RESIDUI CP = COMPETENZA CS = CASSA T = TOTALE





1 9 9 6 MINISTERO DELLA PUBBLICA ISTRUZIONE S P E S A CONSUNTIVO PER CAPITOLI

N U M E R O	D E N O M I N A Z I O N E	C A P I T O L O			S O M M E P A G A T E			S O M M E R I M A S T E D A P A G A R E			T O T A L E	E C O N O M I E O M A G G I O R I S P E S E	
		RS	CP	CS	RESIDUI 1 GEN (A)	CP PREVIS. COMP. (B)	CS AUTORIZ. CASSA (M)	(C)	(H)	(N)			D=B+C
5535	SPESA PER PUBBLICAZIONI, STAMPATI E VARIE DI UFFICIO - SPESE PER IL FUNZIONAMENTO DEL CENTRO STUDI PER L'EDILIZIA SCOLASTICA.	RS	CP	CS	20200000000			20200000000				20200000000	
		RS	CP	CS	3474680130	2457389817		94641458				2552031275	922648855
		CP	CP	CS	25114752000	3598395822		2151060928				25109000750	5751250
		T	T	T	27589433000	6055785639		21605246386				6055785639	21533647361
	TOTALE DELLA CATEGORIA IV												
	CATEGORIA V - TRASFERIMENTI												
5571	CONTRIBUTI E SUSSIDI AI COMUNI PER ARREDAMENTO E INIZIATIVE VARIE A FAVORE DELLA SCUOLA DELL'OBBLIGO CON PARTICOLARE RIFERIMENTO AL MEZZOGIORNO D'ITALIA DELLA SOMMA DELLA COLONNA E SONO PERENTE AGLI EFFETTI AMMINISTRATIVI L. 500373850	RS	CP	CS	550100000	46940235		500000000				46940235	503159765
		CP	CP	CS	500000000	46940235		500000000				500000000	4503159765
		T	T	T	4550100000	46940235		500000000				46940235	4503159765
	TOTALE DELLA CATEGORIA V	RS	CP	CS	550100000	46940235		500000000				46940235	503159765
		CP	CP	CS	500000000	46940235		500000000				500000000	4503159765
		T	T	T	4550100000	46940235		500000000				46940235	4503159765
	TOTALE DELLA RUBRICA 19	RS	CP	CS	4024780130	2504330052		94641458				2598971510	1425808620
		CP	CP	CS	30114752000	3598395822		26510604928				30109000750	5751250
		T	T	T	32139533000	6102725874		26605246386				6102725874	26036807126

RS = RESIDUI, CP = COMPETENZA, CS = CASSA, T = TOTALE





**PROSPETTO N. 1**

**al conto consuntivo del Ministero della pubblica istruzione  
per l'esercizio finanziario 1996**

**VARIAZIONI IN CONTO RESIDUI, IN CONTO COMPETENZA  
E IN CONTO CASSA APPORTATE ALLE PREVISIONI INIZIALI  
DELL'ESERCIZIO 1996**



1 9 9 6		MINISTERO DELLA PUBBLICA ISTRUZIONE		S P E S A		SVILUPPO PER CAPITOLI DELLE VARIAZIONI APPORTATE ALLE PREVISIONI	
C A P I T O L O	D E N O M I N A Z I O N E	PREVISIONI INIZIALI	PRELEVAMENTO DAL FONDO DI RISERVA PER LE SPESE		LEGGI DI VARIAZIONI	DECRETI DI VARIAZIONI	PREVISIONI DEFINITIVE
			OBBLIGATORIE E D'ORDINE	IMPREVISTE			
1001	STIPENDI ED ALTRI ASSEGNI FISSI AL MINISTRO E AI SOTTOSEGRETARI DI STATO. (SPESE OBBLIGATORIE)	274000000 274000000	10000000 10000000				284000000 284000000
	DM 15.11.96 N.198539 IN APP. L 05.08.78 N. 468		10000000 10000000				
1002	SPESE PER I VIAGGI DEL MINISTRO E DEI SOTTOSEGRETARI DI STATO	1209700 34500000 34500000		70000000 70000000	1210000	-6900000 -69000000	1209700 97600000 98810000
	DM 24.06.96 N.163171 IN APP. DL 20.06.96 N. 323			70000000 70000000		-6900000 -69000000	
	DM 05.08.96 N.174825 IN APP. L 05.08.78 N. 468						
	L 08.08.96 N. 419				1210000		
1004	COMPENSI PER LAVORO STRAORDINARIO AL PERSONALE APPLICATO AD UFFICI AVENTI FUNZIONI DI DIRETTA COLLABORAZIONE ALL'OPERA DEL MINISTRO	481613157 870320000 978320000			189389000 463003000	152291000 152291000	481613157 1212000000 1593614000
	DM 27.03.96 N.105886 IN APP. DL 30.12.95 N. 574					2291000 2291000	

1996	MINISTERO DELLA PUBBLICA ISTRUZIONE	S P E S A	SVILUPPO PER CAPITOLI DELLE VARIAZIONI APPORTATE ALLE PREVISIONI
------	-------------------------------------	-----------	---

NUMERO	DENOMINAZIONE	CAPITOL O	PREVISIONI INIZIALI	PRELEVAMENTO DAL FONDO DI RISERVA PER LE SPESE OBBLIGATORIE E D'ORDINE	LEGGI DI VARIAZIONI	DECRETI DI VARIAZIONI	PREVISIONI DEFINITIVE	
								RS
		DM 18.10.96 N.196716 IN APP. L 22.07.78 N. 385						
		L 08.08.96 N. 419			189389000 463003000		150000000 150000000	
1005	INDENNITA' E RIMBORSO SPESE DI TRASPORTO PER MISSIONI NEL TERRITORIO NAZIONALE DEGLI ADDETTI AL GABINETTO ED ALLE SEGRETERIE PARTICOLARI		4510500 18400000 18900000		22000000 22000000	-3680000 -3680000	4510500 36720000 40831000	
		DM 02.04.96 N.130889 IN APP. L 05.08.78 N. 468						
		DM 24.06.96 N.163171 IN APP. DL 20.06.96 N. 323			22000000 22000000	-3680000 -3680000		
		L 08.08.96 N. 419			36111000			
1013	STIPENDI, RETRIBUZIONI ED ALTRI ASSEGNI FISSI AL PERSONALE. (SPESE OBBLIGATORIE)		10066728460 54677600000 54677600000		-28215007000 -18148278000	16739007000 16739007000	10066728460 53530000000 545566729000	
		DM 27.03.96 N.105886 IN APP. DL 30.12.95 N. 574						
		DM 22.10.96 N.196411 IN APP. LB 28.12.95 N. 551						
		L 08.08.96 N. 419			-28215007000 -18148278000			

RS - RESIDUI, CP - COMPETENZA, CS - CASSA, T - TOTALE





1996 MINISTERO DELLA PUBBLICA ISTRUZIONE S P E S A SVILUPPO PER CAPITOLI DELLE VARIAZIONI APPORTATE ALLE PREVISIONI

N U M E R O	C A P I T O L O	PREVISIONI INIZIALI	PRELEVAMENTO DAL FONDO DI RISERVA PER LE SPESE OBBLIGATORIE IMPREVISTE E D'ORDINE	LEGGI DI VARIAZIONI DI VARIAZIONI	DECRETI DI VARIAZIONI	PREVISIONI DEFINITIVE
	IN APP. L 05.08.78 N. 468		123415000			
	DM 31.12.96 N.229391		123415000			
	IN APP. L 22.07.78 N. 385				1289000000	
	L 08.08.96 N. 419			1527572000		
1019	INDEMNITA' E RIMBORSO SPESE DI TRASPORTO PER MISSIONI NEL TERRITORIO NAZIONALE	12840521086 18120000000 22000000000	174869000 174869000	4000022000	-3624000000 -3624000000	12840521086 14670869000 22550891000
	DM 19.01.96 N.101304		173577000			
	IN APP. L 05.08.78 N. 468		173577000			
	DM 24.06.96 N.163171					
	IN APP. DL 20.06.96 N. 323					
	DM 01.08.96 N.173288		1292000			
	IN APP. L 05.08.78 N. 468		1292000			
	L 08.08.96 N. 419			4000022000		
1020	INDEMNITA' E RIMBORSO SPESE DI TRASPORTO PER TRASFERIMENTI	147208373 1000000000 11000000000	1375000 1375000			147208373 1001375000 1101375000
	DM 19.01.96 N.101304		1375000			
	IN APP. L 05.08.78 N. 468		1375000			
1021	COMPENSI, INDEMNITA' DI MISSIONE, RIMBORSO SPESE DI TRASPORTO AI COMPONENTI LE COMMISSIONI GIUDICATRICI E DI VIGILANZA NEI CONCORSI A	955200988 47140000000 47140000000	3289000 3289000	-7221666000 1278334000	78954000 -8421046000	955200988 40000577000 40000577000

1 9 9 6		MINISTERO DELLA PUBBLICA ISTRUZIONE		S P E S A		SVILUPPO PER CAPITOLI DELLE VARIAZIONI APPORTATE ALLE PREVISIONI		
N U M E R O	C A P I T O L O	D E N O M I N A Z I O N E	PREVISIONI INIZIALI	PRELEVAMENTO DAL FONDO DI RISERVA PER LE SPESE OBBLIGATORIE E D'ORDINE		LEGGI DI VARIAZIONI DI VARIAZIONI	DECRETI DI VARIAZIONI	PREVISIONI DEFINITIVE
		POSTI DIRETTIVI, NEI CONCORSI E NELLE ABILITAZIONI PER I DOCENTI DELLE SCUOLE MATERNE E DI ISTRUZIONE SECONDARIA ED ARTISTICA. COMPENSI AD ESTRANEI ALL'AMMINISTRAZIONE DELLO STATO PER SPECIALI PRESTAZIONI NELLE COMMISSIONI DI CONCORSO PER LE SOPRA INDICATE SCUOLE						
		DM 19.01.96 N.101304 IN APP. L 05.08.78 N. 468		1227000 1227000				
		DM 27.03.96 N.105886 IN APP. DL 30.12.95 N. 574					78954000 78954000	
		DM 13.03.96 N.122860 IN APP. LB 28.12.95 N. 551					-8500000000	
		DM 17.05.96 N.146647 IN APP. L 05.08.78 N. 468		1485000 1485000				
		DM 02.07.96 N.162215 IN APP. L 05.08.78 N. 468		577000 577000				
		L 08.08.96 N. 419				-7221666000 1278334000		
1022		INDENNITA' DI RISCHIO E INDENNITA' DI MANSIONE AI CENTRALINISTI NON VEDENTI (SPESE OBBLIGATORIE)						117035924 423396000 473396000
		DM 19.01.96 N.101304 IN APP. L 05.08.78 N. 468		102000 102000			1114000 1114000	424612000 474612000
		DM 27.03.96 N.105886		102000 102000				

1 9 9 6      MINISTERO DELLA PUBBLICA ISTRUZIONE      S P E S A      SVILUPPO PER CAPITOLI DELLE VARIAZIONI  
 APPORTATE ALLE PREVISIONI

N U M E R O	C A P I T O L O	PREVISIONI INIZIALI	PRELEVAMENTO DAL FONDO DI RISERVA PER LE SPESE OBBLIGATORIE IMPREVISTE E D'ORDINE	LEGGI DI VARIAZIONI	DECRETI DI VARIAZIONI	PREVISIONI DEFINITIVE
	IN APP. DL 30.12.95 N. 574 CP CS				1114000 1114000	
1029	SPESE PER L'INSEGNAMENTO DELLA RELIGIONE CATTOLICA E PER LE ATTIVITA' ALTERNATIVE ALL'INSEGNAMENTO DELLA RELIGIONE CATTOLICA CONSEQUENTI ALL'ATTUAZIONE, DA PARTE DELLO STATO ITALIANO, DELL'INTESA TRA AUTORITA' SCOLASTICA ITALIANA E CEI, DI CUI AL DECRETO DEL PRESIDENTE DELLA REPUBBLICA 16 DICEMBRE 1985, N. 751	550000000000 550000000000			68000000000 68000000000	618000000000 618000000000
	DM 05.06.96 N.146307 IN APP. LB 28.12.95 N. 551 CP CS				50000000000 50000000000	
	DM 28.10.96 N.202128 IN APP. DLG 03.02.93 N. 29 CP CS				18000000000 18000000000	
1030	SPESE PER LE SUPPLENZE TEMPORANEE CONFERITE SINO AL TERMINE DELL'ATTIVITA' DIDATTICA DEL PERSONALE DOCENTE E NON DOCENTE DELLE SCUOLE MATERNE, ELEMENTARI, SECONDARIE ED ARTISTICHE, DELLE ISTITUZIONI EDUCATIVE, DEGLI ISTITUTI E SCUOLE SPECIALI STATALI AL NETTO DELLE RITENUTE PREVIDENZIALI, ASSISTENZIALI E ERARIALI	518000000000 518000000000		151000000000 151000000000	90000000000 90000000000	678000000000 678000000000
	DM 23.02.96 N.118062 IN APP. LB 28.12.95 N. 551 CP CS				-50000000000 -50000000000	
	DM 05.06.96 N.146307 IN APP. LB 28.12.95 N. 551 CP CS				31000000000	

RS - RESIDUI, CP - COMPETENZA, CS - CASSA, T - TOTALE



1996	MINISTERO DELLA PUBBLICA ISTRUZIONE	S P E S A	SVILUPPO PER CAPITOLI DELLE VARIAZIONI APPORTATE ALLE PREVISIONI
------	-------------------------------------	-----------	---

NUMERO	CAPITOLO	PREVISIONI INIZIALI	PRELEVAMENTO DAL FONDO DI RISERVA PER LE SPESE OBBLIGATORIE IMPREVISTE E D'ORDINE	LEGGI DI VARIAZIONI	DECRETI DI VARIAZIONI	PREVISIONI DEFINITIVE
	SECONDARIE ED ARTISTICHE, DELLE ISTITUZIONI EDUCATIVE, DEGLI ISTITUTI E SCUOLE SPECIALI STATALI AL NETTO DELLE RITENUTE PREVIDENZIALI, ASSISTENZIALI E ERARIALI					
	DM 19.01.96 N.101304 IN APP. L 05.08.78 N. 468	RS CP CS	1357211000 1357211000			
	DM 23.02.96 N.118062 IN APP. LB 28.12.95 N. 551	RS CP CS			150000000000 150000000000	
	DM 21.03.96 N.124704 IN APP. L 05.08.78 N. 468	RS CP CS			103000000000	
	DM 05.06.96 N.146307 IN APP. LB 28.12.95 N. 551	RS CP CS			270000000000 270000000000	
	DM 28.10.96 N.202128 IN APP. DLG 03.02.93 N. 29	RS CP CS			600000000000 600000000000	
	L 08.08.96 N. 419	RS CP CS		416642789000 532781258000		
1033	COMPENSO AGLI ISPETTORI TECNICI PER LA VIGILANZA SUGLI ESAMI DI MATUREITA'	RS CP CS				60259695 815000 815000
	DM 27.03.96 N.105886 IN APP. DL 30.12.95 N. 574	RS CP CS		40260000		
	L 08.08.96 N. 419	RS CP CS		40260000		
1034	SPESE PER LE SUPPLENZE	RS	218500115538			218500115538

RS-11-VC-SUF 0 - CONTINUA DA PAG. 101

1 9 9 6      MINISTERO DELLA PUBBLICA ISTRUZIONE      S P E S A      SVILUPPO PER CAPITOLI DELLE VARIAZIONI  
 APPORTATE ALLE PREVISIONI

C A P I T O L O	PREVISIONI INIZIALI	PRELEVAMENTO DAL FONDO DI RISERVA PER LE SPESE OBBLIGATORIE E D'ORDINE		LEGGI DI VARIAZIONI	DECRETI DI VARIAZIONI	PREVISIONI DEFINITIVE
<b>D E N O M I N A Z I O N E</b>						
ANNUALI DEL PERSONALE DOCENTE E NON DOCENTE DELLE SCUOLE MATERNE, ELEMENTARI, SECONDARIE ED ARTISTICHE, DELLE ISTITUZIONI EDUCATIVE DEGLI ISTITUTI E SCUOLE SPECIALI STATALI, AL NETTO DELLE RITENUTE PREVIDENZIALI, ASSISTENZIALI ED ERARIALI	CP 3850000000000 CS 3850000000000	1252244000 1252244000	140747756000 276247872000	-570000000000 260000000000		470000000000 688500116000
DM 19.01.96 N.101304 IN APP. L 05.08.78 N. 468	RS CP CS	1252244000 1252244000				
DM 23.02.96 N.118062 IN APP. LB 28.12.95 N. 551	RS CP CS			-100000000000 -100000000000		
DM 21.03.96 N.124704 IN APP. L 05.08.78 N. 468	RS CP CS			830000000000		
DM 05.06.96 N.146307 IN APP. LB 28.12.95 N. 551	RS CP CS			230000000000 230000000000		
DM 28.10.96 N.202128 IN APP. DLG 03.02.93 N. 29	RS CP CS			200000000000 200000000000		
L 08.08.96 N. 419	RS CP CS		140747756000 276247872000			
1035 CONTRIBUTI PREVIDENZIALI ED ASSISTENZIALI PER IL PERSONALE SUPPLENTE DOCENTE E NON DOCENTE DELLE SCUOLE MATERNE, ELEMENTARI, SECONDARIE ED ARTISTICHE, DELLE ISTITUZIONI EDUCATIVE, DEGLI ISTITUTI E SCUOLE SPECIALI STATALI, COMPRESI QUELLI A CARICO DEL PERSONALE STESSO	RS 105877152933 CP 1199020000000 CS 1199020000000	49534000 49534000	399902117000 505779270000	128028349000 128028349000		105877152933 1727000000000 1832877153000

RS = RESIDUI, CP = COMPETENZA, CS = CASSA, T = TOTALE

1 9 9 6    MINISTERO DELLA PUBBLICA ISTRUZIONE    S P E S A    SVILUPPO PER CAPITOLI DELLE VARIAZIONI  
 APPORTATE ALLE PREVISIONI

N U M E R O	C A P I T O L O	P R E V I S I O N I I N I Z I A L I	P R E L E V A M E N T O D A L F O N D O D I R I S E R V A P E R L E S P E S E		L E G G I D I V A R I A Z I O N I	D E C R E T I D I V A R I A Z I O N I	P R E V I S I O N I D E F I N I T I V E
			O B B L I G A T O R I E E D ' O R D I N E	I M P R E V I S T E			
	D E N O M I N A Z I O N E						
	DM 19.01.96 N.101304 IN APP. L 05.08.78 N. 468	RS CP	49534000 49534000				
	DM 27.03.96 N.105886 IN APP. DL 30.12.95 N. 574	RS CP CS				5028349000 5028349000	
	DM 05.06.96 N.146307 IN APP. LB 28.12.95 N. 551	RS CP CS				710000000000 710000000000	
	DM 28.10.96 N.202128 IN APP. DLG 03.02.93 N. 29	RS CP CS				520000000000 520000000000	
	L 08.08.96 N. 419	RS CP CS			399902117000 505779270000		
1036	RITENUTE ERARIALI PER IL PERSONALE SUPPLENTE DOCENTE E NON DOCENTE DELLE SCUOLE MATERNE, ELEMENTARI, SECONDARIE ED ARTISTICHE, DELLE ISTITUZIONI EDUCATIVE, DEGLI ISTITUTI E SCUOLE SPECIALI STATALI.	RS CP CS	322531573426 356000000000 356000000000			420000000000 420000000000	322531573426 421000000000 743531574000
	DM 19.01.96 N.101304 IN APP. L 05.08.78 N. 468	RS CP CS	94951000 94951000				
	DM 05.06.96 N.146307 IN APP. LB 28.12.95 N. 551	RS CP CS				210000000000 210000000000	
	DM 28.10.96 N.202128 IN APP. DLG 03.02.93 N. 29	RS CP CS				210000000000 210000000000	
	L 08.08.96 N. 419	RS CP CS			22905049000 345436623000		

RS = RESIDUI, CP = COMPETENZA, CS = CASSA, T = TOTALE



1996	MINISTERO DELLA PUBBLICA ISTRUZIONE	S P E S A	SVILUPPO PER CAPITOLI DELLE VARIAZIONI APPORTATE ALLE PREVISIONI
------	-------------------------------------	-----------	---

NUMERO	DENOMINAZIONE	CAPITOLLO	PREVISIONI INIZIALI	PRELEVAMENTO DAL FONDO DI RISERVA PER LE SPESE		LEGGI DI VARIAZIONI	DECRETI DI VARIAZIONI	PREVISIONI DEFINITIVE
				OBBLIGATORIE E D'ORDINE	IMPREVISTE			
1037	INDENNITA' DI ISTITUTO AL PERSONALE DIRETTIVO DELLA SCUOLA (SPESE OBBLIGATORIE)	RS CP CS	2521874311 1765300000 1765300000	915000 915000		-46755000 635934000	-17718545000 -15879359000	2521874311 915000 2522790000
	DM 19.01.96 N.101304 IN APP. L 05.08.78 N. 468	RS CP CS		915000 915000			46755000 46755000	
	DM 27.03.96 N.105886 IN APP. DL 30.12.95 N. 574	RS CP CS					-17765300000 -17765300000	
	DM 13.03.96 N.120099 IN APP. DLG 03.02.93 N. 29	RS CP CS					1839186000	
	DM 21.03.96 N.124704 IN APP. L 05.08.78 N. 468	RS CP CS						
	L 08.08.96 N. 419	RS CP CS						
1038	FONDO DI INCENTIVAZIONE DI CUI ALL'ARTICOLO 14 DEL DECRETO DEL PRESIDENTE DELLA REPUBBLICA 1 FEBBRAIO 1986, N. 13, PER IL PERSONALE DELLA SCUOLA	RS CP CS	72895162522 363972000000 423972000000	18633999000 18633999000		-957903000 11937260000	-363014097000 -365014097000	72895162522 18633999000 91529162000
	DM 19.01.96 N.101304 IN APP. L 05.08.78 N. 468	RS CP CS		18633999000 18633999000			957903000 957903000	
	DM 27.03.96 N.105886 IN APP. DL 30.12.95 N. 574	RS CP CS						
	DM 13.03.96 N.120099 IN APP. DLG 03.02.93 N. 29	RS CP CS					-363972000000 -363972000000	
	L 08.08.96 N. 419	RS CP						

1 9 9 6		MINISTERO DELLA PUBBLICA ISTRUZIONE		S P E S A		SVILUPPO PER CAPITOLI DELLE VARIAZIONI APPORTATE ALLE PREVISIONI	
N U M E R O	C A P I T O L O	PREVISIONI INIZIALI	PRELEVAMENTO DAL FONDO DI RISERVA PER LE SPESE OBBLIGATORIE E D'ORDINE	LEGGI DI VARIAZIONI	DECRETI DI VARIAZIONI	PREVISIONI DEFINITIVE	
	D E N O M I N A Z I O N E						
1039	(NUOVA ISTITUZIONE) REISCRIZIONE DI RESIDUI PASSIVI PERENTI RELATIVI A: FONDO DI INCENTIVAZIONE DI CUI ALL'ARTICOLO 14 DEL DECRETO DEL PRESIDENTE DELLA REPUBBLICA 1 FEBBRAIO 1986, N. 13. DM 19.01.96 N.101304 IN APP. L 05.08.78 N. 468	CS	6263000 6263000	11937260000		6263000 6263000	
1041	(NUOVA ISTITUZIONE) REISCRIZIONE DI RESIDUI PASSIVI PERENTI RELATIVI A: COMPENSI A FAVORE DEL PERSONALE NON DOCENTE CHIAMATO A MAGGIORI IMPEGNI DI SERVIZIO PER ASSENZA DI ALTRO PERSONALE DI PARI QUALIFICA FUNZIONALE. DM 19.01.96 N.101304 IN APP. L 05.08.78 N. 468	RS CP CS	6263000 6263000			6263000 6263000	
			7626000 7626000	51322000		51321500 7626000 58948000	
			7626000 7626000				
				51322000			
1042	STIPENDI, RETRIBUZIONI ED ALTRI ASSEGNI FISSI AL PERSONALE AMMINISTRATIVO, TECNICO ED AUSILIARIO DELLE SCUOLE MATERNE, ELEMENTARI, SECONDARIE ED ARTISTICHE E DELLE ISTITUZIONI EDUCATIVE E DEGLI ISTITUTI E SCUOLE SPECIALI STATALI. (SPESE OBBLIGATORIE)	RS CP CS				357737009615 5507205000000 5507205000000	357737009615 6253814462000 6611551472000

1996	MINISTERO DELLA PUBBLICA ISTRUZIONE	S P E S A	SVILUPPO PER CAPITOLI DELLE VARIAZIONI APPORTATE ALLE PREVISIONI
------	-------------------------------------	-----------	---

NUMERO	C A P I T O L O	D E N O M I N A Z I O N E	PREVISIONI INIZIALI	PRELEVAMENTO DAL FONDO DI RISERVA PER LE SPESE OBBLIGATORIE E D'ORDINE		LEGGI DI VARIAZIONI	DECRETI DI VARIAZIONI	PREVISIONI DEFINITIVE
	DM 27.03.96 N.105886 IN APP. DL 30.12.95 N. 574	RS CP CS					14493882000 14493882000	
	DM 05.04.96 N.121604 IN APP. L 29.12.88 N. 554	RS CP CS					-167444000 -167444000	
	DM 05.06.96 N.146307 IN APP. LB 28.12.95 N. 551	RS CP CS					32500000000 32500000000	
	DM 22.10.96 N.199569 IN APP. L 29.12.88 N. 554	RS CP CS					-185538000 -185538000	
	DM 28.10.96 N.202128 IN APP. DLG 03.02.93 N. 29	RS CP CS					21400000000 21400000000	
	DM 04.12.96 N.215141 IN APP. LB 28.12.95 N. 551	RS CP CS					14000000000 14000000000	
	L 08.08.96 N. 419	RS CP CS				53468562000 411205572000		
1045	INDEMNITA' DI ISTITUTO AI COORDINATORI AMMINISTRATIVI	RS CP CS	440814393 3095000000 3095000000	13021000 13021000		-8145000 175818000	-3086855000 -2830003000	440814393 13021000 453836000
	DM 19.01.96 N.101304 IN APP. L 05.08.78 N. 468	RS CP CS		13021000 13021000				
	DM 27.03.96 N.105886 IN APP. DL 30.12.95 N. 574	RS CP CS					8145000 8145000	
	DM 13.03.96 N.120099 IN APP. DLG 03.02.93 N. 29	RS CP CS					-3095000000 -3095000000	
	DM 21.03.96 N.124704 IN APP. L 05.08.78 N. 468	RS CP						



1996	MINISTERO DELLA PUBBLICA ISTRUZIONE	S P E S A	SVILUPPO PER CAPITOLI DELLE VARIAZIONI APPORTATE ALLE PREVISIONI
------	-------------------------------------	-----------	---

N U M E R O	C A P I T O L O	PREVISIONI INIZIALI	PRELEVAMENTO DAL FONDO DI RISERVA PER LE SPESE OBBLIGATORIE E D'ORDINE	LEGGI DI VARIAZIONI	DECRETI DI VARIAZIONI	PREVISIONI DEFINITIVE
1049	FONDO PER LA QUALITA' DELLA PRESTAZIONE INDIVIDUALE DM 27.03.96 N.105886 IN APP. DL 30.12.95 N. 574 L 08.08.96 N. 419	RS 353718123 CP 2206116000 CS 2206116000		353719000	36518000	RS 353718123 CP 2211922000 CS 2566641000
1050	FONDO DA RIPARTIRE PER L'APPLICAZIONE DEL CONTRATTO COLLETTIVO NAZIONALE DI LAVORO DEL COMPARTO DEL PERSONALE DELLA SCUOLA DM 27.03.96 N.105886 IN APP. DL 30.12.95 N. 574 DM 13.03.96 N.120099 IN APP. DLG 03.02.93 N. 29 DM 05.06.96 N.146307 IN APP. LB 28.12.95 N. 551 L 08.08.96 N. 419	RS 34202700000000 CP 34202700000000 CS		-13409479000 -13409479000 353719000	-3361860521000 -3361860521000 9001479000 9001479000 -267772000000 -267772000000 -310309000000 -310309000000	RS 45000000000 CP 45000000000 CS
1051	(NUOVA ISTITUZIONE) FONDO PER IL MIGLIORAMENTO DELL'OFFERTA FORMATIVA E PER LE PRESTAZIONI AGGIUNTIVE DM 13.03.96 N.120099 IN APP. DLG 03.02.93 N. 29	RS CP CS		1232241000 1232241000	735983440000 735983440000 735983440000 735983440000	RS 737215681000 CP 737215681000 CS

1996	MINISTERO DELLA PUBBLICA ISTRUZIONE	S P E S A	SVILUPPO PER CAPITOLI DELLE VARIAZIONI APPORTATE ALLE PREVISIONI
------	-------------------------------------	-----------	---

N U M E R O	C A P I T O L O	PREVISIONI INIZIALI	PRELEVAMENTO DAL FONDO DI RISERVA PER LE SPESE		LEGGI DI VARIAZIONI	DECRETI DI VARIAZIONI	PREVISIONI DEFINITIVE
			OBBLIGATORIE E D'ORDINE	IMPREVISTE			
	L 08.08.96 N. 419	RS CP CS			1232241000 1232241000		
1054	(NUOVA ISTITUZIONE) SOMMA OCCORRENTE PER LA CONCESSIONE DI BUONI PASTO AL PERSONALE DM 02.07.96 N.158926 IN APP. LF 30.09.95 N. 550 DM 12.12.96 N.199549 IN APP. LF 30.09.95 N. 550	RS CP CS RS CP CS RS CP CS				109090000000 109090000000 6041000000 6041000000 4868000000 4868000000	109090000000 109090000000
1091	(NUOVA ISTITUZIONE) REISCRIZIONE DI RESIDUI PASSIVI PERENTI RELATIVI A: TRATTAMENTI PROVVISORI DI PENSIONE ED ALTRI ASSEGNI FISSI NON PAGABILI A MEZZO RUOLI DI SPESA FISSA. DM 19.01.96 N.101304 IN APP. L 05.08.78 N. 468	RS CP CS RS CP CS		1764000 1764000			1764000 1764000
1092	INDENNITA' PER UNA SOLA VOLTA IN LUOGO DI PENSIONE, INDENNITA' DI LICENZIAMENTO, E SIMILARI. SPESE DERIVANTI DALLA RICONGIUNZIONE DEI SERVIZI. INDENNITA' PER UNA VOLTA TANTO AI MUTILATI ED INVALIDI PARAPLEGICI PER CAUSA DI SERVIZIO. (SPESE OBBLIGATORIE) DM 07.02.96 N.107488 IN APP. L 05.08.78 N. 468	RS CP CS RS CP CS RS CP CS	4061688775 15000000000 15500000000	25042789000 25042789000	2699689000	362000000	4061688775 40042789000 44104478000
		RS CP CS	123000 123000				

RS - RESIDUI, CP - COMPETENZA, CS - CASSA, T - TOTALE

1996	MINISTERO DELLA PUBBLICA ISTRUZIONE	S P E S A	SVILUPPO PER CAPITOLI DELLE VARIAZIONI APPORTATE ALLE PREVISIONI
------	-------------------------------------	-----------	---

N U M E R O	C A P I T O L O	PREVISIONI INIZIALI	PRELEVAMENTO DAL FONDO DI RISERVA PER LE SPESE		LEGGI DI VARIAZIONI	DECRETI DI VARIAZIONI	PREVISIONI DEFINITIVE
			OBLIGATORIE E D'ORDINE	IMPREVISTE			
	D E N O M I N A Z I O N E						
	DM 21.03.96 N.124704 IN APP. L 05.08.78 N. 468	RS CP CS				862000000	
	DM 14.06.96 N.144391 IN APP. L 05.08.78 N. 468	RS CP CS	140000000000 140000000000				
	DM 09.09.96 N.187064 IN APP. L 05.08.78 N. 468	RS CP CS	42666000 42666000				
	DM 15.11.96 N.198539 IN APP. L 05.08.78 N. 468	RS CP CS	110000000000 110000000000				
	L 08.08.96 N. 419	RS CP CS		2699689000			
1101	ACQUISTO DI RIVISTE, GIORNALI ED ALTRE PUBBLICAZIONI	RS CP CS				-1274000 -1274000	16924000 16924000
	DM 09.09.96 N.163173 IN APP. L 08.08.96 N. 425	RS CP CS				-1274000 -1274000	
1102	SPESE DI RAPPRESENTANZA	RS CP CS				-975000 -975000	12950000 12950000
	DM 09.09.96 N.163173 IN APP. L 08.08.96 N. 425	RS CP CS				-975000 -975000	
1111	COMPENSI PER SPECIALI INCARICHI	RS CP CS			80300000	-14000000 -14000000	80800000 186000000 266300000
	DM 09.09.96 N.163173 IN APP. L 08.08.96 N. 425	RS CP CS				-14000000 -14000000	

RS - RESIDUI, CP - COMPETENZA, CS - CASSA, T - TOTALE

1 9 9 6		MINISTERO DELLA PUBBLICA ISTRUZIONE		S P E S A		SVILUPPO PER CAPITOLI DELLE VARIAZIONI APPORTATE ALLE PREVISIONI		
N U M E R O	D E N O M I N A Z I O N E	C A P I T O L O	P R E V I S I O N I I N I Z I A L I	P R E L E V A M E N T O D A L F O N D O D I R I S E R V A P E R L E S P E		L E G G I D I V A R I A Z I O N I	D E C R E T I D I V A R I A Z I O N I	P R E V I S I O N I D E F I N I T I V E
				O B B L I G A T O R I E I M P R E V I S T E E D D O R D I N E				
		L 08.08.96 N. 419	RS CP CS			80300000		
1112	SPESA PER IL FUNZIONAMENTO DEL CONSIGLIO NAZIONALE DELLA PUBBLICA ISTRUZIONE, COMPRESI I GETTONI DI PRESENZA, LE INDENNITA' DI MISSIONE ED IL RIMBORSO SPESE DI TRASPORTO AI CONSIGLIERI, AI COMPONENTI DI COMMISSIONI DI STUDIO ED AI MEMBRI ESTRANEI ALL'AMMINISTRAZIONE		RS CP CS	48115886 470000000 470000000		48116000	-32900000 -32900000	48115886 437100000 485216000
		DM 09.09.96 N.163173 IN APP. L 08.08.96 N. 425	RS CP CS				-32900000 -32900000	
		L 08.08.96 N. 419	RS CP CS			48116000		
1113	SPESA PER IL FUNZIONAMENTO -COMPRESI I GETTONI DI PRESENZA, I COMPENSI AI COMPONENTI E LE INDENNITA' DI MISSIONE ED IL RIMBORSO SPESE DI TRASPORTO AI MEMBRI ESTRANEI AL MINISTERO- DI CONSIGLI, COMITATI E COMMISSIONI		RS CP CS	315590161 225600000 350000000		244400000 320091000	-15792000 -15792000	315590161 707208000 907299000
		DM 09.05.96 N.144397 IN APP. L 05.08.78 N. 468	RS CP CS					
		DM 09.09.96 N.163173 IN APP. L 08.08.96 N. 425	RS CP CS			130000000 130000000		-15792000 -15792000
		DM 11.11.96 N.203140 IN APP. L 05.08.78 N. 468	RS CP CS			123000000 123000000		

RS - RESIDUI, CP - COMPETENZA, CS - CASSA T - TOTALE

RS-11-VC-SUF-0 - SPESA PER IL FUNZIONAMENTO



1996	MINISTERO DELLA PUBBLICA ISTRUZIONE	S P E S A	SVILUPPO PER CAPITOLI DELLE VARIAZIONI APPORTATE ALLE PREVISIONI
------	-------------------------------------	-----------	---

NUMERO	CAPITULO	DENOMINAZIONE	PREVISIONI INIZIALI	PRELEVAMENTO DAL FONDO DI RISERVA PER LE SPESE		LEGGI DI VARIAZIONI DI VARIAZIONI	DECRETI DI VARIAZIONI	PREVISIONI DEFINITIVE
				OBBLIGATORIE E D'ORDINE	IMPREVISTE			
	L 08.08.96 N. 419							
1114		SPESE PER ACCERTAMENTI SANITARI (SPESE OBBLIGATORIE)	297714320	250000000		244400000		297714320
	DM 14.06.96 N.144391 IN APP. L 05.08.78 N. 468		500000000	250000000		320091000		300000000
	L 08.08.96 N. 419		500000000	250000000		297715000		597715000
1115		SPESE PER CURE, RICOVERI E PROTESI (SPESE OBBLIGATORIE)	20331910	854050000				20331910
	DM 21.03.96 N.124704 IN APP. L 05.08.78 N. 468		400000000	854050000		-3168000		125405000
	L 08.08.96 N. 419		410000000	854050000		297715000		145737000
	DM 07.10.96 N.183470 IN APP. L 05.08.78 N. 468			721150000				
	L 08.08.96 N. 419			721150000				
	DM 04.12.96 N.213336 IN APP. L 05.08.78 N. 468			132900000				
	L 08.08.96 N. 419			132900000				
1116		FITTO DI LOCALI ED ONERI ACCESSORI	5087960627					5087960627
	L 08.08.96 N. 419		6750000000			-3168000		7000000000
			6750000000			250000000		11887961000
						5137961000		
						250000000		

RS - RESIDUI, CP - COMPETENZA, CS - CASSA T. TOTALE

1996	MINISTERO DELLA PUBBLICA ISTRUZIONE	S P E S A	SVILUPPO PER CAPITOLI DELLE VARIAZIONI APPORTATE ALLE PREVISIONI
------	-------------------------------------	-----------	---

NUMERO	DENOMINAZIONE	C A P I T O L O	PREVISIONI INIZIALI	PRELEVAMENTO DAL FONDO DI RISERVA PER LE SPESE OBBLIGATORIE IMPREVISTE E D'ORDINE	LEGGI DI VARIAZIONI	DECRETI DI VARIAZIONI	PREVISIONI DEFINITIVE
1117	MANUTENZIONE, RIPARAZIONE ED ADATTAMENTO DI LOCALI E DEI RELATIVI IMPIANTI		171224360 32000000 362000000		5137961000		171224360 308760000 479985000
	DM 09.09.96 N.163173 IN APP. L 08.08.96 N. 425	RS CP CS			141225000		
	L 08.08.96 N. 419	RS CP CS			141225000		
1118	SPESE POSTALI E TELEGRAFICHE		700087856 131000000 1356000000				700087856 1358300000 1958388000
	DM 09.09.96 N.163173 IN APP. L 08.08.96 N. 425	RS CP CS			140000000 694088000		
	L 08.08.96 N. 419	RS CP CS			140000000 694088000		
1119	MANUTENZIONE, NOLEGGIO ED ESERCIZIO DI MEZZI DI TRASPORTO		445346580 892000000 940000000				445346580 829560000 1174907000
	DM 09.09.96 N.163173 IN APP. L 08.08.96 N. 425	RS CP CS			297347000		
	L 08.08.96 N. 419	RS CP CS			297347000		
1120	FUNZIONAMENTO E MANUTENZIONE DELLA BIBLIOTECA - ACQUISTO DI LIBRI, RIVISTE, GIORNALI ED ALTRE PUBBLICAZIONI		21552810 50760000 50000000				21552810 47207000 48760000
		RS CP CS			2313000		

RS - RESIDUI, CP - COMPETENZA, CS - CASSA, T - TOTALE

1 9 9 6	MINISTERO DELLA PUBBLICA ISTRUZIONE	S P E S A	SVILUPPO PER CAPITOLI DELLE VARIAZIONI APPORTATE ALLE PREVISIONI
---------	-------------------------------------	-----------	---

N U M E R O	D E N O M I N A Z I O N E	C A P I T O L O	PREVISIONI INIZIALI	PRELEVAMENTO DAL FONDO DI RISERVA PER LE SPESE OBBLIGATORIE E D'ORDINE		LEGGI DI VARIAZIONI	DECRETI DI VARIAZIONI	PREVISIONI DEFINITIVE
				OBBLIGATORIE E D'ORDINE	IMPREVISTE			
		DM 09.09.96 N.163173 IN APP. L 08.08.96 N. 425	RS CP CS					
		L 08.08.96 N. 419	RS CP CS			2313000		
1121	SPESA PER LA FORMAZIONE, L'AGGIORNAMENTO ED IL PERFEZIONAMENTO DI TUTTO IL PERSONALE DIPENDENTE DAL MINISTERO DELLA PUBBLICA ISTRUZIONE; SPESE PER COMPENSI AI FUNZIONARI DOCENTI, PER ACQUISTO DI MATERIALE DIDATTICO E PUBBLICAZIONI. SPESE PER INIZIATIVE DI FORMAZIONE, AGGIORNAMENTO E PERFEZIONAMENTO DEL PERSONALE AFFIDATE DAL MINISTERO A ENTI ED ISTITUTI POSTI SOTTO LA SUA VIGILANZA, ANCHE NELL'AMBITO DELLA LOTTA ALLE TOSSICODIPENDENZE. SPESE PER LA FORMAZIONE DEL PERSONALE PER L'ELEVAZIONE DELL'OBBLIGO SCOLASTICO.		RS CP CS	65934991573 77478000000 90000000000	4743759000 4743759000	32412992000	-5423460000 -5423460000	65934991573 76798299000 121733291000
		DM 19.01.96 N.101304 IN APP. L 05.08.78 N. 468	RS CP CS		2676922000 2676922000			
		DM 07.02.96 N.107688 IN APP. L 05.08.78 N. 468	RS CP CS		23071000 23071000			
		DM 13.03.96 N.123824 IN APP. L 05.08.78 N. 468	RS CP CS		17904000 17904000			
		DM 17.05.96 N.146647 IN APP. L 05.08.78 N. 468	RS CP CS		1572446000 1572446000			

RS - RESIDUI, CP - COMPETENZA, CS - CASSA, T - TOTALE

1996	MINISTERO DELLA PUBBLICA ISTRUZIONE	S P E S A	SVILUPPO PER CAPITOLI DELLE VARIAZIONI APPORTATE ALLE PREVISIONI
------	-------------------------------------	-----------	--

N U M E R O	C A P I T O L O	PREVISIONI INIZIALI	PRELEVAMENTO DAL FONDO DI RISERVA PER LE SPESE OBBLIGATORIE E D'ORDINE	LEGGI DI VARIAZIONI DI VARIAZIONI	DECRETI DI VARIAZIONI	PREVISIONI DEFINITIVE
	DM 02.07.96 N.162215 IN APP. L 05.08.78 N. 468		63438000 63438000			
	DM 09.09.96 N.163173 IN APP. L 08.08.96 N. 425				-5423460000 -5423460000	
	DM 08.07.96 N.163453 IN APP. L 05.08.78 N. 468		105143000 105143000			
	DM 23.07.96 N.169706 IN APP. L 05.08.78 N. 468		26889000 26889000			
	DM 01.08.96 N.173288 IN APP. L 05.08.78 N. 468		110575000 110575000			
	DM 03.09.96 N.181059 IN APP. L 05.08.78 N. 468		366000 366000			
	DM 09.09.96 N.187064 IN APP. L 05.08.78 N. 468		8100000 8100000			
	DM 08.10.96 N.193136 IN APP. L 05.08.78 N. 468		104491000 104491000			
	DM 18.10.96 N.195513 IN APP. L 05.08.78 N. 468		34414000 34414000			
	L 08.08.96 N. 419			32412992000		
1122	SPESE PER STUDI, INDAGINI, RILEVAZIONI E ATTIVITA' DI RICERCA IN CAMPO PEDAGOGICO, DIDATTICO E NELLE TECNOLOGIE EDUCATIVE, SPESE PER LA VALUTAZIONE DEL SISTEMA	1977615853 1970000000 2500000000	89864000 89864000	977616000	-137900000 -137900000	1977615853 1921964000 3429580000

RS = RESIDUI, CP = COMPETENZA, CS = CASSA, T = TOTALE

1996	MINISTERO DELLA PUBBLICA ISTRUZIONE	S P E S A	SVILUPPO PER CAPITOLI DELLE VARIAZIONI APPORTATE ALLE PREVISIONI
------	-------------------------------------	-----------	---

N U M E R O	C A P I T O L O	PREVISIONI INIZIALI	PRELEVAMENTO DAL FONDO DI RISERVA PER LE SPESE		LEGGI DI VARIAZIONI	DECRETI DI VARIAZIONI	PREVISIONI DEFINITIVE
			OBBLIGATORIE E D'ORDINE	IMPREVISTE			
	D E N O M I N A Z I O N E						
	SCOLASTICO; PER LA PARTECIPAZIONE ALLE ATTIVITA' DI STUDIO, DI FORMAZIONE E DI SPERIMENTAZIONE SVOLTE IN COLLABORAZIONE ANCHE CON ORGANIZZAZIONI INTERNAZIONALI; SPESE PER INTERVENTI REALIZZATI DA UNIVERSITA', ENTI ED ISTITUTI POSTI SOTTO LA VIGILANZA DEL MINISTERO DELLA PUBBLICA ISTRUZIONE RELATIVI ALLE PREDETTE FINALITA' NONCHE' PER STUDI, INDAGINI, RILEVAZIONI E RICERCHE DI INTERESSE DELLA PUBBLICA ISTRUZIONE						
	DM 19.01.96 N.101304 IN APP. L 05.08.78 N. 468		89864000 89864000				
	DM 09.09.96 N.163173 IN APP. L 08.08.96 N. 425					-137900000 -137900000	
	L 08.08.96 N. 419				977616000		
1123	SPESE PER ACQUISTO DI MEDAGLIE E DI DIPLOMI DA CONCEDERE AI BENEMERITI DELLA SCUOLA, DELLA CULTURA E DELL'ARTE						12239000 12239000
	DM 09.09.96 N.163173 IN APP. L 08.08.96 N. 425					-921000 -921000	
1124	SPESE PER AFFITTO LOCALI E ATTREZZATURE, PER TRASPORTI, PER MATERIALI ED ALTRE OCCORRENZE PER LO						384451400 900000000 1000000000
	DM 09.09.96 N.163173 IN APP. L 08.08.96 N. 425					-63000000 -63000000	384451400 837000000 1021452000
					84452000		

1996	MINISTERO DELLA PUBBLICA ISTRUZIONE	S P E S A	SVILUPPO PER CAPITOLI DELLE VARIAZIONI APPORTATE ALLE PREVISIONI
------	-------------------------------------	-----------	---

C A P I T O L O	PREVISIONI INIZIALI	PRELEVAMENTO DAL FONDO DI RISERVA PER LE SPESE OBBLIGATORIE E D'ORDINE	LEGGI DI VARIAZIONI	DECRETI DI VARIAZIONI	PREVISIONI DEFINITIVE
<b>D E N O M I N A Z I O N E</b>					
<b>SVOLGIMENTO DEI CONCORSI DELL'AMMINISTRAZIONE CENTRALE E PERIFERICA E NELLE SCUOLE DI OGNI ORDINE E GRADO. STAMPA E SPEDIZIONE DI TENI PER GLI ESAMI DI DIPLOMA, DI MATURITA' E DI ABILITAZIONE MAGISTRALE E TECNICA</b>					
DM 09.09.96 N.163173 IN APP. L 08.08.96 N. 425	RS CP CS			-63000000 -63000000	4371000 4371000
L 08.08.96 N. 419	RS CP CS		84452000		
<b>1127 SPESE CASUALI</b>					
DM 09.09.96 N.163173 IN APP. L 08.08.96 N. 425	RS CP CS	4700000 4700000		-329000 -329000	4371000 4371000
<b>1128 SPESE PER LA RINNOVAZIONE DELLE CARICHE ELETTIVE IN SENO AL CONSIGLIO NAZIONALE DELLA PUBBLICA ISTRUZIONE (SPESE OBBLIGATORIE)</b>					
DM 01.08.96 N.160868 IN APP. L 05.08.78 N. 468	RS CP CS	1650000000 1650000000			1650000000 1650000000
<b>1129 SPESE PER LAVORI DI RICERCA E SVILUPPO E SERVIZI DI GESTIONE DA EFFETTUARSI IN RELAZIONE ALLA AUTOMAZIONE CON SISTEMA ELETTRONICO DEI SERVIZI DEL MINISTERO DELLA PUBBLICA ISTRUZIONE, NONCHE' TUTTE LE ALTRE SPESE</b>					
	RS CP CS	99724495448 180120000000 200120000000	20040496000	-12608400000 -12608400000	99724495448 167511600000 207552096000

1996	MINISTERO DELLA PUBBLICA ISTRUZIONE	S P E S A	SVILUPPO PER CAPITOLI DELLE VARIAZIONI APPORTATE ALLE PREVISIONI
------	-------------------------------------	-----------	---

N U M E R O	C A P I T O L O	PREVISIONI INIZIALI	PRELEVAMENTO DAL FONDO DI RISERVA PER LE SPESE		LEGGI DI VARIAZIONI	DECRETI DI VARIAZIONI	PREVISIONI DEFINITIVE
			OBBLIGATORIE E D'ORDINE	IMPREVISTE			
	D E N O M I N A Z I O N E						
	NECESSARIE PER IL FUNZIONAMENTO DI DETTO SISTEMA PRESSO GLI UFFICI CENTRALI E PERIFERICI DEL MINISTERO						
	DM 09.09.96 N.163173 IN APP. L 08.08.96 N. 425	RS CP CS				-12608400000 -12608400000	
	L 08.08.96 N. 419	RS CP CS		20040496000			
1130	SPESE D'UFFICIO PER L'AMMINISTRAZIONE SCOLASTICA PERIFERICA COMPRESI GLI UFFICI REGIONALI O INTERREGIONALI. SPESE PER L'ACQUISTO E IL RINNOVO DELLE ATTREZZATURE, STAMPA DEI RUOLI DEI MAESTRI ELEMENTARI. MATERIALI ED ALTRE OCCORRENZE PER I CONCORSI MAGISTRALI. SPESE PER IL FUNZIONAMENTO DEL SERVIZIO DOCUMENTAZIONE DELL'AMMINISTRAZIONE CENTRALE E PERIFERICA	RS CP CS	6793544520 23105000000 22805000000	4165000 4165000	6293545000	382650000 382650000	6793544520 23491815000 29485360000
	DM 09.09.96 N.163173 IN APP. L 08.08.96 N. 425	RS CP CS				-1617350000 -1617350000	
	DM 01.08.96 N.170313 IN APP. L 28.12.95 N. 549	RS CP CS				2000000000 2000000000	
	DM 23.09.96 N.188768 IN APP. L 05.08.78 N. 468	RS CP CS		4165000 4165000			
	L 08.08.96 N. 419	RS CP CS		6293545000			

RS = RESIDUI, CP = COMPETENZA, CS = CASSA, T = TOTALE

1996	MINISTERO DELLA PUBBLICA ISTRUZIONE	S P E S A	SVILUPPO PER CAPITOLI DELLE VARIAZIONI APPORTATE ALLE PREVISIONI
------	-------------------------------------	-----------	---

N U M E R O	C A P I T O L O	PREVISIONI INIZIALI	PRELEVAMENTO DAL FONDO DI RISERVA PER LE SPESE OBBLIGATORIE E D'ORDINE	LEGGI DI VARIAZIONI	DECRETI DI VARIAZIONI	PREVISIONI DEFINITIVE
1131	RS CP CS	2305900 18500000 18500000		1806000		2305900 18500000 20306000
	L 08.08.96 N. 419			1806000		
1132	RS CP CS	1428500 88330000 88330000		1429000	-6218000 -6218000	1428500 82612000 84041000
	FONDO PER LA COMPILAZIONE O LA TRADUZIONE E LA STAMPA DI LIBRI DI TESTO PER GLI ISTITUTI SUPERIORI CON LINGUA DI INSEGNAMENTO SLOVENA NONCHE' PER LA STAMPA DI LIBRI DI TESTO IN LINGUA SLOVENA PER LA SCUOLA DELL'OBBLIGO			1429000		
	DM 09.09.96 N.163173 IN APP. L 08.08.96 N. 425				-6218000 -6218000	
	L 08.08.96 N. 419			1429000		
1135	RS CP CS	3370482955 6527360000 7500000000		222640000 1723683000	-456915000 -456915000	3370482955 6293085000 8766568000
	SPESE PER LA COSTITUZIONE DEGLI ORGANI COLLEGIALI DELLA SCUOLA E PER IL FUNZIONAMENTO DEGLI ORGANI DISTRETTUALI. RIMBORSO DELLE SPESE DI VIAGGIO AI COMPONENTI DEGLI ORGANI DISTRETTUALI E PROVINCIALI			222640000 1723683000		
	DM 09.09.96 N.163173 IN APP. L 08.08.96 N. 425				-456915000 -456915000	
	L 08.08.96 N. 419			222640000 1723683000		

RS-11-VC-SUF 0 - CONTINUA NEL 107

RS - RESIDUI, CP - COMPETENZA, CS - CASSA, T - TOTALE



1996	MINISTERO DELLA PUBBLICA ISTRUZIONE	S P E S A	SVILUPPO PER CAPITOLI DELLE VARIAZIONI APPORTATE ALLE PREVISIONI
------	-------------------------------------	-----------	---

N U M E R O	C A P I T O L O	PREVISIONI INIZIALI	PRELEVAMENTO DAL FONDO DI RISERVA PER LE SPESE		LEGGI DI VARIAZIONI	DECRETI DI VARIAZIONI	PREVISIONI DEFINITIVE
			OBBLIGATORIE E D'ORDINE	IMPREVISTE			
1141	RIMBORSO ALL'INAIL PER PRESTAZIONI ERGATE AGLI ALUNNI E AL PERSONALE A SEGUITO DI INFORTUNI SUBITI NEL CORSO DEL LAVORO O DELLE ESERCITAZIONI PRATICHE PREVISTE DAI PROGRAMMI D'INSEGNAMENTO (SPESE OBBLIGATORIE)	2200000000 2200000000	31868803000 31868803000				32088803000 32088803000
	DM 08.08.96 N.174826 IN APP. L 05.08.78 N. 468						
1143	SPESE TELEFONICHE	1319446640 6014000000 6014000000	31868803000 31868803000		1219447000	-420980000 -420980000	1319446640 5593020000 6812467000
	DM 09.09.96 N.163173 IN APP. L 08.08.96 N. 425						
	L 08.08.96 N. 419				1219447000	-420980000 -420980000	
1145	SPESE PER IL FUNZIONAMENTO - COMPRESI I GETTONI DI PRESENZA, I COMPENSI AI COMPONENTI E LE INDENNITA' DI MISSIONE - ED IL RIMBORSO SPESE DI TRASPORTO AI MEMBRI ESTRANEE AL MINISTERO - DEI COMITATI PER LA PROMOZIONE E IL COORDINAMENTO A LIVELLO NAZIONALE E PROVINCIALE DELLE INIZIATIVE DI EDUCAZIONE, PREVENZIONE E DI INFORMAZIONE PER L'EDUCAZIONE ALLA SALUTE E PER I DANNI DERIVANTI DALL'ALCOLISMO, TABAGISMO E USO DELLE SOSTANZE STUPEFACENTI O PSICOTROPE	3855974190 2804440000 3500000000			2160615000	-196325000 -196325000	3855974190 2608315000 5464290000

HS-11-VC-SUF 0 - CARTONIA 1978/87

RS - RESIDUI, CP - COMPETENZA, CS - CASSA, T - TOTALE

1 9 9 6      MINISTERO DELLA PUBBLICA ISTRUZIONE      S P E S A      SVILUPPO PER CAPITOLI DELLE VARIAZIONI  
 APPORTATE ALLE PREVISIONI

N U M E R O	C A P I T O L O	D E N O M I N A Z I O N E	PREVISIONI INIZIALI	PRELEVAMENTO DAL FONDO DI RISERVA PER LE SPESE OBBLIGATORIE IMPREVISTE E D'ORDINE	LEGGI DI VARIAZIONI	DECRETI DI VARIAZIONI	PREVISIONI DEFINITIVE
	DM 09.09.96 N.163173 IN APP. L 08.08.96 N. 425						
	L 08.08.96 N. 419				2160615000		
1146	(NUOVA ISTITUZIONE) SPESE PER CORSI DI FORMAZIONE DI DOCENTI DESTINATI AD ATTIVITA' DI RACCORDO E DI INTERVENTO IN MATERIA DI PREVENZIONE DELLE TOSSICODIPENDENZE; SPESE PER SUCCESSIVE ESIGENZE DI AGGIORNAMENTO, STUDIO E RICERCA		58610		59000	4800000000 4800000000	4800058610 4800059000
	DM 09.05.96 N.145106 IN APP. LB 28.12.95 N. 551						
	DM 23.07.96 N.165047 IN APP. DPR 09.10.90 N. 309					4800000000 4800000000	
	L 08.08.96 N. 419				59000		
1147	(NUOVA ISTITUZIONE) REISCRIZIONE DI RESIDUI PASSIVI PERENTI RELATIVI A: SPESE PER ATTIVITA' DI EDUCAZIONE ALLA SALUTE E DI PREVENZIONE DELLE TOSSICODIPENDENZE SVOLTE NELLE SCUOLE SOTTO IL COORDINAMENTO DEI COMITATI TECNICI PROVINCIALI, AI SENSI DELL'ART. 105, COMMA 8, D.P.R. 9/10/1990, N. 309		3800000	41673000 41673000	3600000	37914818000 37914818000	37918618000 41673000 37960291000
	DM 19.01.96 N.101304						

1996	MINISTERO DELLA PUBBLICA ISTRUZIONE	S P E S A	SVILUPPO PER CAPITOLI DELLE VARIAZIONI APPORTATE ALLE PREVISIONI
------	-------------------------------------	-----------	---

N U M E R O	C A P I T O L O	PREVISIONI INIZIALI	PRELEVAMENTO DAL FONDO DI RISERVA PER LE SPESE OBBLIGATORIE E D'ORDINE	LEGGI DI VARIAZIONI	DECRETI DI VARIAZIONI	PREVISIONI DEFINITIVE
	D E N O M I N A Z I O N E					
	IN APP. L 05.08.78 N. 468		41673000 41673000			
	DM 23.07.96 N.165047				37914818000	
	IN APP. DPR 09.10.90 N. 309				37914818000	
	L 08.08.96 N. 419			38000000		
1148	(NUOVA ISTITUZIONE) REISCRIZIONE DI RESIDUI PASSIVI PERENTI RELATIVI A: SPESE PER I CORSI DI FORMAZIONE DEI GENITORI DEGLI ALUNNI DELLE SCUOLE ELEMENTARI, MEDIE E DEI BIENNI DELLE SCUOLE SECONDARIE DI II GRADO	RS CP CS	1790000000 45208000 45208000	1790000000	8000000000 8000000000	8179000000 45208000 8224208000
	DM 19.01.96 N.101304	RS CP CS	45208000 45208000			
	IN APP. L 05.08.78 N. 468					
	DM 23.07.96 N.165047	RS CP CS			8000000000 8000000000	
	IN APP. DPR 09.10.90 N. 309					
	L 08.08.96 N. 419	RS CP CS		1790000000		
1149	SPESE PER LE ATTREZZATURE TECNICHE, PER I SUSSIDI DIDATTICI E PER OGNI ALTRA FORMA DI AUSILIO TECNICO NECESSARI ALL'INTEGRAZIONE SCOLASTICA DELLA PERSONA HANDICAPPATA	RS CP CS	5156163430 7520000000 9000000000		-526400000 -1126400000	5156163430 6993600000 11649764000
	DM 26.02.96 N.118063	RS CP CS		3776164000		
	IN APP. LB 28.12.95 N. 551				-600000000	

RS = RESIDUI, CP = COMPETENZA, CS = CASSA, T = TOTALE

1996		MINISTERO DELLA PUBBLICA ISTRUZIONE		S P E S A		SVILUPPO PER CAPITOLI DELLE VARIAZIONI APPORTATE ALLE PREVISIONI	
N U M E R O	C A P I T O L O	D E N O M I N A Z I O N E	P R E V I S I O N I I N I Z I A L I	P R E L E V A M E N T O D A L F O N D O D I R I S E R V A P E R L E S P E O B B L I G A T O R I E E D O R D I N E	L E G G I D I V A R I A Z I O N I	D E C R E T I D I V A R I A Z I O N I	P R E V I S I O N I D E F I N I T I V E
	DM 09.09.96 N.163173 IN APP. L 08.08.96 N. 425						
	L 08.08.96 N. 419				3776164000		
1150	SPESA PER LA SPERIMENTAZIONE DIDATTICA E METODOLOGICA NELLE CLASSI CON ALUNNI HANDICAPPATI		2426230390 3760000000 4160000000		1626231000	-263200000 -263200000	2426230390 3496800000 5523031000
	DM 09.09.96 N.163173 IN APP. L 08.08.96 N. 425						
	L 08.08.96 N. 419				1626231000		
1151	SPESA PER LA FORMAZIONE DI DOCENTI SPECIALIZZATI NELLE ATTIVITA' DI SOSTEGNO AGLI ALUNNI HANDICAPPATI		2015250753 14265720000 14500000000		1280971000	-998600000 -998600000	2015250753 13267120000 14782371000
	DM 09.09.96 N.163173 IN APP. L 08.08.96 N. 425						
	L 08.08.96 N. 419				1280971000		
1152	SPESA PER IL FUNZIONAMENTO DEI GRUPPI DI LAVORO PROVINCIALI PER L'INTEGRAZIONE SCOLASTICA, COMPRESI I GETTONI DI PRESENZA E LE INDENNITA' DI MISSIONE E I RIMBORSI DELLE SPESA DI VIAGGIO AGLI ESTRANEI ALL'AMMINISTRAZIONE		2897758545 1860000000 1500000000		1777759000	-966000000 -966000000	2897758545 1283400000 3181159000

1996	MINISTERO DELLA PUBBLICA ISTRUZIONE	S P E S A	SVILUPPO PER CAPITOLI DELLE VARIAZIONI APPORTATE ALLE PREVISIONI
------	-------------------------------------	-----------	---

NUMERO	C A P I T O L O	PREVISIONI INIZIALI	PRELEVAMENTO DAL FONDO DI RISERVA PER LE SPESE OBBLIGATORIE E D'ORDINE	LEGGI DI VARIAZIONI	DECRETI DI VARIAZIONI	PREVISIONI DEFINITIVE
	D E N O M I N A Z I O N E					
	DM 09.09.96 N.163173 IN APP. L 08.08.96 N. 425	RS CP CS				
	L 08.08.96 N. 419	RS CP CS		1777759000	-96600000 -96600000	
1153	(NUOVA ISTITUZIONE) SPESE PER INTERVENTI A FAVORE DELL'ALBANIA PER GENERI VARI DI PRIMA NECESSITA'	RS CP CS	6000000000			6000000000 6000000000
	DM 26.02.96 N.118063 IN APP. LB 28.12.95 N. 551	RS CP CS			6000000000	
1205	EQUO INDENNIZZO AL PERSONALE CIVILE PER LA PERDITA DELL'INTEGRITA' FISICA SUBITA PER INFIRMITA' CONTRATTA PER CAUSA DI SERVIZIO (SPESE OBBLIGATORIE)	RS CP CS	1459175981 1710000000 1810000000			1459175981 7470052000 8629228000
	DM 07.03.96 N.101882 IN APP. DL 30.12.95 N. 565	RS CP CS			-18810000 -18810000	
	DM 27.03.96 N.105886 IN APP. DL 30.12.95 N. 574	RS CP CS			-49703000 -49703000	
	DM 13.03.96 N.123824 IN APP. L 05.08.78 N. 468	RS CP CS				
	DM 21.03.96 N.124704 IN APP. L 05.08.78 N. 468	RS CP CS	1309000 1309000			
	DM 17.04.96 N.125391 IN APP. L 05.08.78 N. 468	RS CP CS	2232000000 2232000000		1136000000	

1 9 9 6		MINISTERO DELLA PUBBLICA ISTRUZIONE		S P E S A		SVILUPPO PER CAPITOLI DELLE VARIAZIONI APPORTATE ALLE PREVISIONI			
N U M E R O	C A P I T O L O	D E N O M I N A Z I O N E	PREVISIONI INIZIALI	PRELEVAMENTO DAL FONDO DI RISERVA PER LE SPESE		LEGGI DI VARIAZIONI	DECRETI DI VARIAZIONI	PREVISIONI DEFINITIVE	
				OBBLIGATORIE E D'ORDINE	IMPREVISTE				
	DM 17.05.96 N.146647 IN APP. L 05.08.78 N. 468	RS CP CS		1128000 1128000					
	DM 01.08.96 N.160868 IN APP. L 05.08.78 N. 468	RS CP CS		2000000000 2000000000					
	DM 03.09.96 N.181059 IN APP. L 05.08.78 N. 468	RS CP CS		1128000 1128000					
	DM 15.11.96 N.198539 IN APP. L 05.08.78 N. 468	RS CP CS		1593000000 1593000000					
	L 08.08.96 N. 419	RS CP CS			123176000				
1206	PROVIDENZE A FAVORE DI TUTTO IL PERSONALE DIPENDENTE DAL MINISTERO DELLA PUBBLICA ISTRUZIONE IN SERVIZIO, DI QUELLO CESSATO DAL SERVIZIO E DELLE LORO FAMIGLIE	RS CP CS	10985005 380000000 380000000		10986000		-15225000 -15225000	10985005 364775000 575761000	
	DM 07.03.96 N.101882 IN APP. DL 30.12.95 N. 565	RS CP CS					-4180000 -4180000		
	DM 27.03.96 N.105886 IN APP. DL 30.12.95 N. 574	RS CP CS					-11045000 -11045000		
	L 08.08.96 N. 419	RS CP CS			10986000				
1207	SOMMA DA EROGARE A ENTI, ISTITUTI, ASSOCIAZIONI, FONDAZIONI ED ALTRI ORGANISMI	RS CP CS	4568443020 30838800000 31448800000	492684000 492684000	3958674000			4568443020 31531484000 35899858000	

HS-11-VC-SUF-0 - CARTAMM 01/10/92

RS = RESIDUI, CP = COMPETENZA, CS = CASSA, T = TOTALE

1996	MINISTERO DELLA PUBBLICA ISTRUZIONE	S P E S A	SVILUPPO PER CAPITOLI DELLE VARIAZIONI APPORTATE ALLE PREVISIONI
------	-------------------------------------	-----------	---

NUMERO	C A P I T O L O	PREVISIONI INIZIALI	PRELEVAMENTO DAL FONDO DI RISERVA PER LE SPESE OBBLIGATORIE E D'ORDINE	LEGGI DI VARIAZIONI	DECRETI DI VARIAZIONI	PREVISIONI DEFINITIVE
	DM 09.09.96 N.187064 IN APP. L 05.08.78 N. 468	RS CP CS	492684000 492684000			
	L 08.08.96 N. 419	RS CP CS		3958374000		
1291	SPESE PER LITI, ARBITRAGGI, RISARCIMENTI ED ACCESSORI (SPESE OBBLIGATORIE)	RS CP CS	26500821000 26500821000	570310000	2220000000	379030475 28500821000 28779852000
	DM 07.03.96 N.115741 IN APP. L 05.08.78 N. 468	RS CP CS	8000000000 8000000000			
	DM 21.03.96 N.124704 IN APP. L 05.08.78 N. 468	RS CP CS			2220000000	
	DM 14.06.96 N.144391 IN APP. L 05.08.78 N. 468	RS CP CS	13500000000 13500000000			
	DM 23.07.96 N.169706 IN APP. L 05.08.78 N. 468	RS CP CS	821000 821000			
	DM 16.10.96 N.192676 IN APP. L 05.08.78 N. 468	RS CP CS	5000000000 5000000000			
	L 08.08.96 N. 419	RS CP CS		570310000		
1292	FONDO PER LE ESIGENZE RELATIVE ALLA FORMAZIONE DEL PERSONALE, AL POTENZIAMENTO E FUNZIONAMENTO DELLE SCUOLE DI OGNI ORDINE E GRADO E DEGLI UFFICI DELL'AMMINISTRAZIONE SCOLASTICA	RS CP CS	1820000000000 1820000000000		-181729113000 -181729113000	270887000 270887000





1996		MINISTERO DELLA PUBBLICA ISTRUZIONE		S P E S A		SVILUPPO PER CAPITOLI DELLE VARIAZIONI APPORTATE ALLE PREVISIONI		
N U M E R O	C A P I T O L O	D E N O M I N A Z I O N E	PREVISIONI INIZIALI	PRELEVAMENTO DAL FONDO DI RISERVA PER LE SPESE		LEGGI DI VARIAZIONI	DECRETI DI VARIAZIONI	PREVISIONI DEFINITIVE
				OBBLIGATORIE E D'ORDINE	IMPREVISTE			
1461		ASSEGNI, PREMI, SUSSIDI, CONTRIBUTI PER IL MANTENIMENTO E LA DIFFUSIONE DELLE SCUOLE MATERNE NON STATALI	12795171935 94260000000 94260000000	97478000 97478000		-864285000 259231623000		12795171935 90580837000 1023374009000
		DM 19.01.96 N.101304 IN APP. L 05.08.78 N. 468		41178000 41178000				
		DM 07.03.96 N.101882 IN APP. DL 30.12.95 N. 565					-1036860000 -1036860000	
		DM 27.03.96 N.105886 IN APP. DL 30.12.95 N. 574					-2739781000 -2739781000	
		DM 17.05.96 N.146647 IN APP. L 05.08.78 N. 468		1000000 1000000				
		DM 18.10.96 N.195513 IN APP. L 05.08.78 N. 468		55300000 55300000				
		L 08.08.96 N. 419				11795172000		
1462		SPESE PER IL FUNZIONAMENTO AMMINISTRATIVO E DIDATTICO DELLE SCUOLE MATERNE STATALI, COMPRESSE LE SPESE PER ARREDI, ATTREZZATURE E SUSSIDI DIDATTICI, IVI COMPRESSE LE PUBBLICAZIONI E LE DOTAZIONI LIBRARIE	2368156100 32620000000 33620000000				6971640000 4971640000	2368156100 37591640000 39459797000
		DM 07.03.96 N.101882 IN APP. DL 30.12.95 N. 565				868157000		
							-358820000 -358820000	

RS - RESIDUI CP - COMPETENZA CS - CASSA T - TOTALE

1 9 9 6    MINISTERO DELLA PUBBLICA ISTRUZIONE    S P E S A    SVILUPPO PER CAPITOLI DELLE VARIAZIONI APPORTATE ALLE PREVISIONI

NUMERO	C A P I T O L O	PREVISIONI INIZIALI	PRELEVAMENTO DAL FONDO DI RISERVA PER LE SPESE OBBLIGATORIE E D'ORDINE	LEGGI DI VARIAZIONI	DECRETI DI VARIAZIONI	PREVISIONI DEFINITIVE
	DM 27.03.96 N.105886 IN APP. DL 30.12.95 N. 574	RS CP CS			-948140000 -948140000	
	DM 01.08.96 N.170313 IN APP. L 28.12.95 N. 549	RS CP CS			627860000 627860000	
	L 08.08.96 N. 419	RS CP CS		868157000		
1495	STIPENDI ED ALTRI ASSEGNI FISSI AL PERSONALE DIRETTIVO DELLE SCUOLE ELEMENTARI. (SPESE OBBLIGATORIE)	RS CP CS	31496857265 365872000000 365872000000	-24834903000 6661955000	34962903000 34962903000	31496857265 37600000000 407496858000
	DM 27.03.96 N.105886 IN APP. DL 30.12.95 N. 574	RS CP CS			962903000 962903000	
	DM 05.06.96 N.146307 IN APP. LB 28.12.95 N. 551	RS CP CS			22000000000 22000000000	
	DM 28.10.96 N.202128 IN APP. DLG 03.02.93 N. 29	RS CP CS			12000000000 12000000000	
	L 08.08.96 N. 419	RS CP CS		-24834903000 6661955000		
1498	STIPENDI, RETRIBUZIONI ED ALTRI ASSEGNI FISSI AL PERSONALE DOCENTE DI RUOLO. (SPESE OBBLIGATORIE)	RS CP CS	781398105296 129143667000000 129143667000000	-221850321000 559547785000	1174561321000 1174561321000	781398105296 1386707800000 14646476106000
	DM 27.03.96 N.105886 IN APP. DL 30.12.95 N. 574	RS CP CS			33988079000 33988079000	
	DM 05.04.96 N.121604 IN APP. L 29.12.88 N. 554	RS CP CS			-3504758000 -3504758000	

1 9 9 6      MINISTERO DELLA PUBBLICA ISTRUZIONE      S P E S A      SVILUPPO PER CAPITOLI DELLE VARIAZIONI  
 APPORTATE ALLE PREVISIONI

N U M E R O	C A P I T O L O	PREVISIONI INIZIALI	PRELEVAMENTO DAL FONDO DI RISERVA PER LE SPESE OBBLIGATORIE E D'ORDINE	LEGGI DI VARIAZIONI	DECRETI DI VARIAZIONI	PREVISIONI DEFINITIVE
	DM 05.06.96 N.146307 IN APP. LB 28.12.95 N. 551	RS CP CS				
	DM 24.06.96 N.163172 IN APP. DL 20.06.96 N. 323	RS CP CS				
	DM 23.09.96 N.188444 IN APP. L 08.08.96 N. 425	RS CP CS				
	DM 28.10.96 N.202128 IN APP. DLG 03.02.93 N. 29	RS CP CS				
	L 08.08.96 N. 419	RS CP CS		-221850521000 559547785000		
1505	COMPENSI, INDENNITA' E RIMBORSO DELLE SPESE DI TRASPORTO AI COMPONENTI DELLE COMMISSIONI GIUDICATRICI DEI CONCORSI MAGISTRALI, NONCHE' AI COMPONENTI DELLE COMMISSIONI PER L'ATTRIBUZIONE AGLI INSEGNANTI ELEMENTARI DELL'AUMENTO PERIODICO DI STIPENDIO ANTICIPATO PER MERITO	RS CP CS				7622406425 7071000000 13622407000
	DM 27.03.96 N.105886 IN APP. DL 30.12.95 N. 574	RS CP CS				
	L 08.08.96 N. 419	RS CP CS		-82843000 6539564000	11843000 11843000	
1506	INDENNITA' E RIMBORSO DELLE SPESE DI TRASPORTO AI COMPONENTI DELLE COMMISSIONI PER GLI ESAMI NELLE SCUOLE	RS CP CS				2691455 4000000 6692000

RS = RESIDUI, CP = COMPETENZA, CS = CASSA, T = TOTALE

1996	MINISTERO DELLA PUBBLICA ISTRUZIONE	S P E S A	SVILUPPO PER CAPITOLI DELLE VARIAZIONI APPORTATE ALLE PREVISIONI
------	-------------------------------------	-----------	---

N U M E R O	C A P I T O L O	D E N O M I N A Z I O N E	PREVISIONI	PRELEVAMENTO DAL FONDO DI	LEGGI	DECRETI	PREVISIONI
			INIZIALI	RISERVA PER LE SPESE OBBLIGATORIE E D'ORDINE	DI VARIAZIONI	DI VARIAZIONI	DEFINITIVE
		ELEMENTARI					
	L 08.08.96 N. 419	RS CP CS			2692000		
1507		RS CP CS	54906190 123800000 123800000		25874000 50781000	326000 326000	54906190 150000000 174907000
	DM 27.03.96 N.105886 IN APP. DL 30.12.95 N. 574	RS CP CS				326000 326000	
	L 08.08.96 N. 419	RS CP CS			25874000 50781000		
1508		RS CP CS	1489630 1500000 1500000		490000	4000 4000	1489630 1500000 1994000
	DM 27.03.96 N.105886 IN APP. DL 30.12.95 N. 574	RS CP CS				4000 4000	
	L 08.08.96 N. 419	RS CP CS			490000		
1622		RS CP CS	432257305 63320000000 63320000000		4322558000	15809607000 10440607000	432257305 79157798000 78111356000
		RS CP CS		28191000 28191000			

NS-11-VC-SUF0 - CONTABILITA'

RS - RESIDUI, CP - COMPETENZA, CS - CASSA, T - TOTALE

1996	MINISTERO DELLA PUBBLICA ISTRUZIONE	S P E S A	SVILUPPO PER CAPITOLI DELLE VARIAZIONI APPORTATE ALLE PREVISIONI
------	-------------------------------------	-----------	---

NUMERO	C A P I T O L O	PREVISIONI INIZIALI	PRELEVAMENTO DAL FONDO DI RISERVA PER LE SPESE		LEGGI DI VARIAZIONI	DECRETI DI VARIAZIONI	PREVISIONI DEFINITIVE
			OBBLIGATORIE E D'ORDINE	IMPREVISTE			
	D E N O M I N A Z I O N E						
	ELEMENTARI STATALI, NONCHE' LE SPESE PER L'ACQUISTO ED IL RINNOVO DEI SUSSIDI DIDATTICI, COMPRESI QUELLI AUDIOVISIVI E LE DOTAZIONI LIBRARIE						
	DM 19.01.96 N.101304 IN APP. L 05.08.78 N. 468		22919000 22919000				
	DM 07.03.96 N.101882 IN APP. DL 30.12.95 N. 565					-696520000 -696520000	
	DM 27.03.96 N.105886 IN APP. DL 30.12.95 N. 574					-1840473000 -1840473000	
	DM 01.08.96 N.170313 IN APP. L 28.12.95 N. 549					12977600000 12977600000	
	DM 03.09.96 N.181059 IN APP. L 05.08.78 N. 468		5272000 5272000				
	DM 30.12.96 N.228565 IN APP. LB 28.12.95 N. 551					5369000000	
	L 08.08.96 N. 419				4322558000		
1624	SUSSIDI, PREMI ED ASSEGNI AD ISTITUZIONI AUSILIARIE ED INTEGRATIVE DELLA SCUOLA ELEMENTARE, A BIBLIOTECHE SCOLASTICHE E MAGISTRALI E AD ASSOCIAZIONI ED ENTI CHE NE PROMUOVONO LA DIFFUSIONE E L'INCREMENTO. CONTRIBUTI E SUSSIDI PER CONFERENZE E CORSI MAGISTRALI, PER MOSTRE, GARE, CONGRESSI	95000000 95000000					91194000 91194000

1 9 9 6		MINISTERO DELLA PUBBLICA ISTRUZIONE	S P E S A		SVILUPPO PER CAPITOLI DELLE VARIAZIONI APPORTATE ALLE PREVISIONI		
C A P I T O L O		PREVISIONI INIZIALI	PRELEVAMENTO DAL FONDO DI RISERVA PER LE SPESE OBBLIGATORIE E D'ORDINE	LEGGI DI VARIAZIONI	DECRETI DI VARIAZIONI	PREVISIONI DEFINITIVE	
D E N O M I N A Z I O N E							
DIDATTICI RIGUARDANTI L'INSEGNAMENTO E L'EDUCAZIONE ELEMENTARE E PER LA FESTA DEGLI ALBERI. SOMME OCCORRENTI PER SPESE POSTALI DI ENTI, CORPI ED ISTITUTI GIA' FRUENTI DI PARTICOLARI FACILITAZIONI.							
	DM 07.03.96 N.101882 IN APP. DL 30.12.95 N. 565	RS CP CS			-1045000 -1045000		
	DM 27.03.96 N.105886 IN APP. DL 30.12.95 N. 574	RS CP CS			-2761000 -2761000		
1625	CONTRIBUTI PER IL MANTENIMENTO DI SCUOLE ELEMENTARI PARIFICATE	RS CP CS	1082500000000 1082500000000		-4337168000 -4337168000	103912832000 103912832000	
	DM 07.03.96 N.101882 IN APP. DL 30.12.95 N. 565	RS CP CS			-1190750000 -1190750000		
	DM 27.03.96 N.105886 IN APP. DL 30.12.95 N. 574	RS CP CS			-3146418000 -3146418000		
2001	STIPENDI, RETRIBUZIONE ED ALTRI ASSEgni FISSI AL PERSONALE DIRETTIVO E DOCENTE DI RUOLO. (SPESE OBBLIGATORIE)	RS CP CS	835509224003 11686334000000 11686334000000		1054705690000 1054705690000	835509224003 12308538680000 13144047905000	
	DM 27.03.96 N.105886 IN APP. DL 30.12.95 N. 574	RS CP CS		-432501010000 403008215000	30756137000 30756137000		
	DM 05.04.96 N.121604 IN APP. L 29.12.88 N. 554	RS CP CS			-7589127000 -7589127000		
	DM 05.06.96 N.146307 IN APP. LB 28.12.95 N. 551	RS CP			689000000000		

RS - RESIDUI, CP - COMPETENZA, CS - CASSA T - TOTALE

1996	MINISTERO DELLA PUBBLICA ISTRUZIONE	S P E S A	SVILUPPO PER CAPITOLI DELLE VARIAZIONI APPORTATE ALLE PREVISIONI
------	-------------------------------------	-----------	---

N U M E R O	C A P I T O L O	PREVISIONI INIZIALI	PRELEVAMENTO DAL FONDO DI RISERVA PER LE SPESE OBBLIGATORIE E D'ORDINE	LEGGI DI VARIAZIONI	DECRETI DI VARIAZIONI	PREVISIONI DEFINITIVE
	D E N O M I N A Z I O N E					
	DM 24.06.96 N.163172 IN APP. DL 20.06.96 N. 323	CS			689000000000	
		RS				
		CP			-270000000000	
		CS			-270000000000	
	DM 23.09.96 N.188444 IN APP. L 08.08.96 N. 425	RS			108990000000	
		CP			108990000000	
		CS				
	DM 22.10.96 N.199569 IN APP. L 29.12.88 N. 554	RS			-1360320000	
		CP			-1360320000	
		CS				
	DM 28.10.96 N.202128 IN APP. DLG 03.02.93 N. 29	RS			360000000000	
		CP			360000000000	
		CS				
	L 08.08.96 N. 419	RS				
		CP		-432501010000		
		CS		403008215000		
2005	INDENNITA' E COMPENSI PER GLI ESAMI NELLE SCUOLE MEDIE STATALI	RS	422406015			422406015
		CP	5571000000		14662000	5585662000
		CS	5571000000	422407000	14662000	6008069000
	DM 27.03.96 N.105886 IN APP. DL 30.12.95 N. 574	RS				
		CP			14662000	
		CS			14662000	
	L 08.08.96 N. 419	RS				
		CP		422407000		
		CS				
2132	SPESE PER IL FUNZIONAMENTO AMMINISTRATIVO E DIDATTICO DELLE SCUOLE MEDIE STATALI, COMPRESSE LE SPESE PER L'ACQUISTO ED IL RINNOVO DEI SUSSIDI DIDATTICI, COMPRESI QUELLI AUDIOVISIVI E LE DOTAZIONI LIBRARIE, NONCHE' DELLE ATTREZZATURE TECNICO- SCIENTIFICHE	RS	2440123994			2440123994
		CP	59489000000		6849061000	66538061000
		CS	61489000000	-559876000	6849061000	67778185000

RS - RELIDUI, CP - COMPETENZA, CS - CASSA, T - TOTALE

1 9 9 6    MINISTERO DELLA PUBBLICA ISTRUZIONE    S P E S A    SVILUPPO PER CAPITOLI DELLE VARIAZIONI  
 APPORTATE ALLE PREVISIONI

N U M E R O	C A P I T O L O	PREVISIONI INIZIALI	PRELEVAMENTO DAL FONDO DI RISERVA PER LE SPESE OBBLIGATORIE E D'ORDINE	LEGGI DI VARIAZIONI	DECRETI DI VARIAZIONI	PREVISIONI DEFINITIVE
	DM 07.03.96 N.101882 IN APP. DL 30.12.95 N. 565	RS CP				
	DM 27.03.96 N.105886 IN APP. DL 30.12.95 N. 574	RS CP CS				
	DM 01.08.96 N.170313 IN APP. L 28.12.95 N. 549	RS CP CS				
	L 08.08.96 N. 419	RS CP CS		-559876000		
2201	STIPENDI, RETRIBUZIONI ED ALTRI ASSEGNI FISSI AL PERSONALE DIRETTIVO E DOCENTE DI RUOLO. (SPESE OBBLIGATORIE)	RS CP CS	163406302713 3291217000000 3291217000000	51362156000 214768459000	303667844000 303667844000	163406302713 3646247000000 3809653803000
	DM 27.03.96 N.105886 IN APP. DL 30.12.95 N. 574	RS CP CS				
	DM 05.04.96 N.121604 IN APP. L 29.12.88 N. 554	RS CP CS				
	DM 05.06.96 N.146307 IN APP. LB 28.12.95 N. 551	RS CP CS				
	DM 24.06.96 N.163172 IN APP. DL 20.06.96 N. 323	RS CP CS				
	DM 23.09.96 N.188444 IN APP. L 08.08.96 N. 425	RS CP CS				
	DM 28.10.96 N.202128 IN APP. DLG 03.02.93 N. 29	RS CP CS				

IS-11-VC-SUF-D    CARICATO IN DATA 08/01/97



1 9 9 6      MINISTERO DELLA PUBBLICA ISTRUZIONE      S P E S A      SVILUPPO PER CAPITOLI DELLE VARIAZIONI  
APPORTATE ALLE PREVISIONI

N U M E R O	C A P I T O L O	PREVISIONI INIZIALI	PRELEVAMENTO DAL FONDO DI RISERVA PER LE SPESE OBBLIGATORIE E D'ORDINE	LEGGI DI VARIAZIONI	DECRETI DI VARIAZIONI	PREVISIONI DEFINITIVE
	L 08.08.96 N. 419			51362156000 214768459000		
2204	INDENNITA' E COMPENSI PER GLI ESAMI DM 27.03.96 N.105886 IN APP. DL 30.12.95 N. 574	RS 3973971797 CP 47353800000 CS 47353800000		2000972000	124626000 124626000	3973971797 47478426000 49479398000
	L 08.08.96 N. 419			2000972000	124626000 124626000	
2209	COMPENSI, INDENNITA' DI MISSIONE E RIMBORSO SPESE DI VIAGGIO AI COORDINATORI UNIVERSITARI DEI CORSI INTEGRATIVI DEGLI ISTITUTI MAGISTRALI DM 27.03.96 N.105886 IN APP. DL 30.12.95 N. 574	RS 83509502 CP 571400000 CS 571400000		510000	1504000 1504000	83509502 573904000 573414000
	L 08.08.96 N. 419			510000	1504000 1504000	
2332	SPESE IL FUNZIONAMENTO AMMINISTRATIVO E DIDATTICO DELLE SCUOLE E DEGLI ISTITUTI STATALI DI ISTRUZIONE CLASSICA, SCIENTIFICA E MAGISTRALE E DEI CORSI INTEGRATIVI PER I DIPLOMATI DEGLI ISTITUTI MAGISTRALI, COMPRESSE LE SPESE PER L'ACQUISTO ED IL RINNOVO DEI SUSSIDI DIDATTICI, COMPRESI QUELLI AUDIOVISIVI, INFORMATICI E	RS 3911033500 CP 59489000000 CS 60689000000		2000034000	20390889000 20390889000	3911033500 79879889000 83079923000

RS = RESIDUI, CP = COMPETENZA, CS = CASSA, T = TOTALE

1 9 9 6		MINISTERO DELLA PUBBLICA ISTRUZIONE		S P E S A		SVILUPPO PER CAPITOLI DELLE VARIAZIONI APPORTATE ALLE PREVISIONI		
N U M E R O	C A P I T O L O	D E N O M I N A Z I O N E	PREVISIONI INIZIALI	PRELEVAMENTO DAL FONDO DI RISERVA PER LE SPESE		LEGGI DI VARIAZIONI	DECRETI DI VARIAZIONI	PREVISIONI DEFINITIVE
				OBBLIGATORIE E D'ORDINE	IMPREVISTE			
		LE DOTAZIONI LIBRARIE						
	DM 07.03.96 N.101882 IN APP. DL 30.12.95 N. 565	RS CP CS					-654379000 -654379000	
	DM 27.03.96 N.105886 IN APP. DL 30.12.95 N. 574	RS CP CS					-1729120000 -1729120000	
	DM 01.08.96 N.170313 IN APP. L 28.12.95 N. 549	RS CP CS					9232560000 9232560000	
	DM 05.11.96 N.198130 IN APP. L 08.08.96 N. 425	RS CP CS					13541828000 13541828000	
	L 08.08.96 N. 419	RS CP CS			2000034000			
2400	ASSEGNAZIONI PER STIPENDI, RETRIBUZIONI, ALTRI ASSEGNI FISSI E COMPETENZE VARIE AL PERSONALE DOCENTE DEGLI ISTITUTI TECNICI, DELLE SCUOLE TECNICHE, NONCHE' DEI CORSI SPECIALI	RS CP CS	566774587041 5917401000000 5917401000000				491033438000 491033438000	566774387041 5752460000000 6319234388000
	DM 27.03.96 N.105886 IN APP. DL 30.12.95 N. 574	RS CP CS					15573438000 15573438000	
	DM 05.06.96 N.146307 IN APP. LB 28.12.95 N. 551	RS CP CS					349000000000 349000000000	
	DM 24.06.96 N.163172 IN APP. DL 20.06.96 N. 323	RS CP CS					-16000000000 -16000000000	
	DM 23.09.96 N.188444 IN APP. L 08.08.96 N. 425	RS CP CS					64600000000 64600000000	

1996	MINISTERO DELLA PUBBLICA ISTRUZIONE	S P E S A	SVILUPPO PER CAPITOLI DELLE VARIAZIONI APPORTATE ALLE PREVISIONI
------	-------------------------------------	-----------	---

N U M E R O	C A P I T O L O	PREVISIONI INIZIALI	PRELEVAMENTO DAL FONDO DI RISERVA PER LE SPESE		LEGGI DI VARIAZIONI	DECRETI DI VARIAZIONI	PREVISIONI DEFINITIVE
			OBBLIGATORIE E D'ORDINE	IMPREVISTE			
	DM 28.10.96 N.202128 IN APP. DLG 03.02.93 N. 29	RS CP CS				136000000000 136000000000	
	L 08.08.96 N. 419	RS CP CS			-655974438000 -892000500000		
2401	ASSEGNAZIONI PER STIPENDI, RETRIBUZIONI, ALTRI ASSEGNI FISSI E COMPETENZE VARIE AL PERSONALE DOCENTE DEGLI ISTITUTI PROFESSIONALI, DELLE SCUOLE TECNICHE, NONCHE' DEI CORSI SPECIALI	RS CP CS	258671154225 2836448000000 2836448000000	1171958000 1171958000	-104917136000 153754019000	232505619000 232505619000	258671154225 2965208441000 322387596000
	DM 19.01.96 N.101304 IN APP. L 05.08.78 N. 468	RS CP CS		1171958000 1171958000			
	DM 27.03.96 N.105886 IN APP. DL 30.12.95 N. 574	RS CP CS				7468059000 7468059000	
	DM 05.04.96 N.121604 IN APP. L 29.12.88 N. 554	RS CP CS				-170881000 -170881000	
	DM 05.06.96 N.146307 IN APP. LB 28.12.95 N. 551	RS CP CS				167000000000 167000000000	
	DM 24.06.96 N.163172 IN APP. DL 20.06.96 N. 323	RS CP CS				-8000000000 -8000000000	
	DM 23.09.96 N.188444 IN APP. L 08.08.96 N. 425	RS CP CS				3229000000 3229000000	
	DM 22.10.96 N.199569 IN APP. L 29.12.88 N. 554	RS CP CS				-20559000 -20559000	
	DM 28.10.96 N.202128 IN APP. DLG 03.02.93 N. 29	RS CP				630000000000	

1996	MINISTERO DELLA PUBBLICA ISTRUZIONE	S P E S A	SVILUPPO PER CAPITOLI DELLE VARIAZIONI APPORTATE ALLE PREVISIONI
------	-------------------------------------	-----------	---

NUMERO	C A P I T O L O	PREVISIONI INIZIALI	PRELEVAMENTO DAL FONDO DI RISERVA PER LE SPESE OBBLIGATORIE IMPREVISTE E D'ORDINE	LEGGI DI VARIAZIONI	DECRETI DI VARIAZIONI	PREVISIONI DEFINITIVE
2402	L 08.08.96 N. 419	4292914740 61924200000 61924200000		-104917136000 153754019000	630000000000	4292914740 62087172000 64380087000
	INDENNITA' E COMPENSI PER GLI ESAMI NEGLI ISTITUTI TECNICI COMPRESI QUELLI PER GLI ESAMI DI STATO PER L'ABILITAZIONE ALL'ESERCIZIO DELLE LIBERE PROFESSIONI DI GEOMETRA, PERITO INDUSTRIALE E PERITO AGRARIO.			2292915000	162972000 162972000	
	DM 27.03.96 N.105886 IN APP. DL 30.12.95 N. 574				162972000 162972000	
	L 08.08.96 N. 419			2292915000		
2408	INDENNITA' E COMPENSI PER GLI ESAMI NEGLI ISTITUTI PROFESSIONALI, NELLE SCUOLE TECNICHE E CORSI SPECIALI	4071239512 26712400000 26712400000		345636000 345636000	70302000 70302000	4071239512 27128338000 30132578000
	DM 19.01.96 N.101304 IN APP. L 05.08.78 N. 468					
	DM 27.03.96 N.105886 IN APP. DL 30.12.95 N. 574			345636000 345636000	70302000 70302000	
	L 08.08.96 N. 419			3004240000		
2553	ASSEGNAZIONI PER IL FUNZIONAMENTO AMMINISTRATIVO E DIDATTICO DEGLI ISTITUTI TECNICI, DELLE SCUOLE	8465531970 189500000000 190000000000		4965532000	37544388000 37544388000	8465531970 227044388000 232509920000

RS = RESIDUI CP = COMPETENZA CS = CASSA T = TOTALE

1 9 9 6		MINISTERO DELLA PUBBLICA ISTRUZIONE		S P E S A		SVILUPPO PER CAPITOLI DELLE VARIAZIONI APPORTATE ALLE PREVISIONI	
N U M E R O	D E N O M I N A Z I O N E	C A P I T O L O	PREVISIONI INIZIALI	PRELEVAMENTO DAL FONDO DI RISERVA PER LE SPESE OBBLIGATORIE E D'ORDINE	' LEGGI DI VARIAZIONI	DECRETI DI VARIAZIONI	PREVISIONI DEFINITIVE
	TECNICHE, DEI CORSI SPECIALI, SPESE E ASSEGNAZIONI PER L'ACQUISTO, IL RINNOVO, IL NOLEGGIO E LA CONSERVAZIONE DEI SUSSIDI DIDATTICI-COMPRESI QUELLI AUDIOVISIVI E LE DOTAZIONI LIBRARIE-DELLE ATTREZZATURE TECNICO SCIENTIFICHE E INFORMATICHE, NONCHE' PER L'ACQUISTO DEI MATERIALI DI CONSUMO OCCORRENTI PER LE ESERCITAZIONI.						
	DM 07.03.96 N.101882 IN APP. DL 30.12.95 N. 565	RS CP CS				-2084500000 -2084500000	
	DM 27.03.96 N.105886 IN APP. DL 30.12.95 N. 574	RS CP CS				-5508048000 -5508048000	
	DM 01.08.96 N.170313 IN APP. L 28.12.95 N. 549	RS CP CS				28163000000 28163000000	
	DM 05.11.96 N.198130 IN APP. L 08.08.96 N. 425	RS CP CS				16973936000 16973936000	
	L 08.08.96 N. 419	RS CP CS			4965532000		
2554	ASSEGNAZIONI PER IL FUNZIONAMENTO AMMINISTRATIVO E DIDATTICO DEGLI ISTITUTI PROFESSIONALI, DELLE SCUOLE TECNICHE, NONCHE' DI CORSI SPECIALI. SPESE E ASSEGNAZIONI PER L'ACQUISTO, IL RINNOVO, IL NOLEGGIO E LA CONSERVAZIONE DEI SUSSIDI DIDATTICI - COMPRESI QUELLI AUDIOVISIVI E LE DOTAZIONI LIBRARIE - DELLE	RS CP CS	10635746230 124735000000 125000000000		6370747000	21540276000 21540276000	10635746230 146275276000 152911023000

1 9 9 6		MINISTERO DELLA PUBBLICA ISTRUZIONE		S P E S A		SVILUPPO PER CAPITOLI DELLE VARIAZIONI APPORTATE ALLE PREVISIONI							
N U M E R O	D E N O M I N A Z I O N E	C A P I T O L O		PREVISIONI INIZIALI		PRELEVAMENTO DAL FONDO DI RISERVA PER LE SPESE OBBLIGATORIE IMPREVISTE E D'ORDINE		LEGGI DI VARIAZIONI		DECRETI DI VARIAZIONI		PREVISIONI DEFINITIVE	
		RS	CP	RS	CP	RS	CP	RS	CP	RS	CP	RS	CP
	ATTREZZATURE TECNICHE - SCIENTIFICHE ED INFORMATICHE, NONCHE' PER L'ACQUISTO DI MATERIALI DI CONSUMO OCCORRENTI PER LE ESERCITAZIONI	RS	CP	RS	CP								
	DM 07.03.96 N.101882 IN APP. DL 30.12.95 N. 565											-1372085000 -1372085000	
	DM 27.03.96 N.105886 IN APP. DL 30.12.95 N. 574	RS	CP	RS	CP							-3625574000 -3625574000	
	DM 01.08.96 N.170313 IN APP. L 28.12.95 N. 549	RS	CP	RS	CP							18466900000 18466900000	
	DM 05.11.96 N.198130 IN APP. L 08.08.96 N. 425	RS	CP	RS	CP							8071035000 8071035000	
	L 08.08.96 N. 419	RS	CP	RS	CP				6370747000				
2558	(NUOVA ISTITUZIONE) REISCRIZIONE DI RESIDUI PASSIVI PERENTI RELATIVI A: AIUTI A FAVORE DI INIZIATIVE NEL CAMPO DELL'ISTRUZIONE PROFESSIONALE COMPRESSE QUELLE PER LE DOTAZIONI DI LIBRI.	RS	CP	RS	CP								11291000 11291000
	DM 19.01.96 N.101304 IN APP. L 05.08.78 N. 468	RS	CP	RS	CP								
2594	STIPENDI, RETRIBUZIONI ED ALTRI ASSEGNI FISSI AL PERSONALE NON DOCENTE DI RUOLO DELLE ACCADEMIE DI BELLE ARTI, CONSERVATORI DI	RS	CP	RS	CP								3156113549 55920000000 55920000000
		RS	CP	RS	CP								-7067170000 -3911056000
		RS	CP	RS	CP								4847170000 4847170000
		RS	CP	RS	CP								3156113549 53700000000 56856114000

1996	MINISTERO DELLA PUBBLICA ISTRUZIONE	S P E S A	SVILUPPO PER CAPITOLI DELLE VARIAZIONI APPORTATE ALLE PREVISIONI
------	-------------------------------------	-----------	---

N U M E R O	C A P I T O L O	PREVISIONI INIZIALI	PRELEVAMENTO DAL FONDO DI RISERVA PER LE SPESE OBBLIGATORIE E D'ORDINE	LEGGI DI VARIAZIONI	DECRETI DI VARIAZIONI	PREVISIONI DEFINITIVE
	D E N O M I N A Z I O N E					
	MUSICA, ACCADEMIA NAZIONALE D'ARTE DRAMMATICA E ACCADEMIA NAZIONALE DI DANZA. (SPESE OBBLIGATORIE)					
	DM 27.03.96 N.105886 IN APP. DL 30.12.95 N. 574	RS CP CS			147170000 147170000	
	DM 05.06.96 N.146307 IN APP. LB 28.12.95 N. 551	RS CP CS			3000000000 3000000000	
	DM 28.10.96 N.202128 IN APP. DLG 03.02.93 N. 29	RS CP CS			1700000000 1700000000	
	L 08.08.96 N. 419	RS CP CS		-7067170000 -3911056000		
2597	STIPENDI, RETRIBUZIONI ED ALTRI ASSEGNI FISSI AL PERSONALE DIRETTIVO E DOCENTE DELLE ACCADEMIE DI BELLE ARTI, LICEI ARTISTICI, CONSERVATORI DI MUSICA, ACCADEMIA NAZIONALE D'ARTE DRAMMATICA E ACCADEMIA NAZIONALE DI DANZA. (SPESE OBBLIGATORIE)	RS CP CS	33090972609 594833000000 594833000000		55565484000 55565484000	33090972609 644000000000 677090973000
	DM 27.03.96 N.105886 IN APP. DL 30.12.95 N. 574	RS CP CS			1565484000 1565484000	
	DM 05.06.96 N.146307 IN APP. LB 28.12.95 N. 551	RS CP CS			3500000000 3500000000	
	DM 28.10.96 N.202128 IN APP. DLG 03.02.93 N. 29	RS CP CS			1900000000 1900000000	
	L 08.08.96 N. 419	RS				

1 9 9 6	MINISTERO DELLA PUBBLICA ISTRUZIONE	S P E S A	SVILUPPO PER CAPITOLI DELLE VARIAZIONI APPORTATE ALLE PREVISIONI
---------	-------------------------------------	-----------	---

N U M E R O	C A P I T O L O	PREVISIONI INIZIALI	PRELEVAMENTO DAL FONDO DI RISERVA PER LE SPESE OBBLIGATORIE E D'ORDINE	LEGGI DI VARIAZIONI	DECRETI DI VARIAZIONI	PREVISIONI DEFINITIVE	
							IMPREVISTE
2602	ASSEGNAZIONI PER STIPENDI, RETRIBUZIONI E ALTRI ASSEGNI FISSI E COMPETENZE VARIE AL PERSONALE DIRETTIVO E DOCENTE DEGLI ISTITUTI D'ARTE DM 27.03.96 N.105886 IN APP. DL 30.12.95 N. 574 DM 05.06.96 N.146307 IN APP. LB 28.12.95 N. 551 DM 28.10.96 N.202128 IN APP. DLG 03.02.93 N. 29 L 08.08.96 N. 419	CP		-6398484000			
		CS		28692489000			
		RS	35301943694				35301943694
		CP	407062000000		-7633307000	39071307000	438500000000
		CS	407062000000		27668837000	39071307000	473801944000
		RS				1071307000	
		CP				1071307000	
		CS				24000000000	
		RS				24000000000	
		CP				14000000000	
CS				14000000000			
2605	INDENNITA' E COMPENSI PER GLI ESAMI DI IDONEITA', PROMOZIONE, MATURITA' E LICENZA NELLE ACCADEMIE DI BELLE ARTI E LICEI ARTISTICI, CONSERVATORI DI MUSICA, ACCADEMIA NAZIONALE DI DANZA E ACCADEMIA NAZIONALE DI ARTE DRAMMATICA DM 27.03.96 N.105886 IN APP. DL 30.12.95 N. 574 L 08.08.96 N. 419	RS				797694043	
		CP	797694043			8700000000	
		CS	8377980000		299971000	22049000	8700000000
		RS	7477980000		1300666000	22049000	8800695000
		CP					
		CS					
		RS					
		CP					
		CS					
		RS					



1 9 9 6		MINISTERO DELLA PUBBLICA ISTRUZIONE	S P E S A		SVILUPPO PER CAPITOLI DELLE VARIAZIONI APPORTATE ALLE PREVISIONI		
C A P I T O L O		PREVISIONI INIZIALI	PRELEVAMENTO DAL FONDO DI RISERVA PER LE SPESE OBBLIGATORIE E D'ORDINE	LEGGI DI VARIAZIONI	DECRETI DI VARIAZIONI	PREVISIONI DEFINITIVE	
D E N O M I N A Z I O N E							
2610	COMPENSI, INDENNITA' DI MISSIONE E RIMBORSO SPESE DI VIAGGIO AI COORDINATORI UNIVERSITARI DEI CORSI INTEGRATIVI DEI LICEI ARTISTICI	16928180 RS 117708000 CP 117708000 CS		1999000	310000 310000	16928180 118018000 120017000	
	DM 27.03.96 N.105886 IN APP. DL 30.12.95 N. 574	RS CP CS			310000 310000		
	L 08.08.96 N. 419	RS CP CS		1999000			
2683	CONTRATTI DI COLLABORAZIONE STIPULATI DAI CONSERVATORI DI MUSICA E DALLE ACCADEMIE DI BELLE ARTI	204330000 RS 1750000000 CP 1750000000 CS		204330000	-122500000 -122500000	204330000 1627500000 1831830000	
	DM 09.09.96 N.163173 IN APP. L 08.08.96 N. 425	RS CP CS			-122500000 -122500000		
	L 08.08.96 N. 419	RS CP CS		204330000			
2752	ASSEGNAZIONI PER IL FUNZIONAMENTO AMMINISTRATIVO E DIDATTICO DELLE ACCADEMIE DI BELLE ARTI, DEI LICEI ARTISTICI, DEI CONSERVATORI DI MUSICA E BIBLIOTECHE ANNESSE, DELL'ACCADEMIA NAZIONALE D'ARTE DRAMMATICA E DELL'ACCADEMIA NAZIONALE DI DANZA, DEGLI ISTITUTI D'ARTE E DEGLI ISTITUTI SUPERIORI PER LE INDUSTRIE ARTISTICHE, COMPRESSE QUELLE PER IL FUNZIONAMENTO DEI CORSI INTEGRATIVI PER I DIPLOMATI DEI LICEI ARTISTICI. SPESE PER I	9162310985 RS 52703500000 CP 52703500000 CS		9162311000	3991209000 3991209000	9162310985 56696709000 65857020000	

RS = RESIDUI, CP = COMPETENZA, CS = CASSA, T = TOTALE

1996	MINISTERO DELLA PUBBLICA ISTRUZIONE	S P E S A	SVILUPPO PER CAPITOLI DELLE VARIAZIONI APPORTATE ALLE PREVISIONI
------	-------------------------------------	-----------	---

C A P I T O L O	PREVISIONI INIZIALI	PRELEVAMENTO DAL FONDO DI RISERVA PER LE SPESE OBBLIGATORIE E D'ORDINE	LEGGI DI VARIAZIONI	DECRETI DI VARIAZIONI	PREVISIONI DEFINITIVE
<b>D E N O M I N A Z I O N E</b>					
<b>VIAGGI DIDATTICI DI INSEGNANTI ED ALUNNI DI ISTITUTI DI ISTRUZIONE ARTISTICA E MUSICALE IN ITALIA ED ALL'ESTERO. ASSEGNAZIONI PER L'ACQUISTO, IL RINNOVO E LA CONSERVAZIONE DEI SUSSIDI DIDATTICI - COMPRESI QUELLI AUDIOVISIVI E LE DOTAZIONI LIBRARIE - DELLE ATTREZZATURE TECNICO - SCIENTIFICHE, INFORMATICHE E ARTISTICHE, NONCHE' PER L'ACQUISTO DEI MATERIALI DI CONSUMO OCCORRENTI PER LE ESERCITAZIONI</b>					
DM 07.03.96 N.101882 IN APP. DL 30.12.95 N. 565	RS CP CS			-579739000 -579739000	
DM 27.03.96 N.105886 IN APP. DL 30.12.95 N. 574	RS CP CS			-1531893000 -1531893000	
DM 01.08.96 N.170313 IN APP. L 28.12.95 N. 549	RS CP CS			4689640000 4689640000	
DM 05.11.96 N.198130 IN APP. L 08.08.96 N. 425	RS CP CS			1413201000 1413201000	
L 08.08.96 N. 419	RS CP CS		9162311000		
CONTRIBUTO AL MUSEO INTERNAZIONALE DELLE CERAMICHE DI FAENZA	RS CP CS	9500000 9500000		-582000 -582000	9118000 9118000
DM 07.03.96 N.101882 IN APP. DL 30.12.95 N. 565	RS CP CS			-105000 -105000	

RS - RESIDUI, CP - COMPETENZA, CS - CASSA, T - TOTALE

RS - RESIDUI, CP - COMPETENZA, CS - CASSA, T - TOTALE



1996	MINISTERO DELLA PUBBLICA ISTRUZIONE	S P E S A	SVILUPPO PER CAPITOLI DELLE VARIAZIONI APPORTATE ALLE PREVISIONI
------	-------------------------------------	-----------	---

NUMERO	C A P I T O L O	PREVISIONI INIZIALI	PRELEVAMENTO DAL FONDO DI RISERVA PER LE SPESE OBBLIGATORIE IMPREVISTE E D'ORDINE	LEGGI DI VARIAZIONI	DECRETI DI VARIAZIONI	PREVISIONI DEFINITIVE	
							CP
3051	SPESE PER PUBBLICAZIONI, STAMPATI, SCHEDE E VARIE D'UFFICIO DM 09.09.96 N.163173 IN APP. L 08.08.96 N. 425 L 08.08.96 N. 419	23485820				23485820	
		23500000				-1645000	
		41500000		486000		-1645000	
						-1645000	
3052	SPESE PER IL FUNZIONAMENTO E L'ADATTAMENTO DI PALESTRE E IMPIANTI GINNICO-SPORTIVI SCOLASTICI. MOSTRE, CONVEGNI, VIAGGI DIDATTICI E MANIFESTAZIONI GINNICO-SPORTIVE SCOLASTICHE IN ITALIA E ALL'ESTERO. DM 09.09.96 N.163173 IN APP. L 08.08.96 N. 425 DM 01.08.96 N.170313 IN APP. L 28.12.95 N. 549 L 08.08.96 N. 419	560677454				560677454	
		183500000				177185000	
		183500000		360678000		177185000	
						-128450000	
3201	STIPENDI, RETRIBUZIONI ED ALTRI ASSEGNI FISSI AL PERSONALE DIRETTIVO E DOCENTE DI RUOLO. (SPESE OBBLIGATORIE) DM 27.03.96 N.105886 IN APP. DL 30.12.95 N. 574	3216978387				3216978387	
		5467800000				12143902000	
		5467800000		360678000		12143902000	
						305635000	

RS-11-VC-SUF-0

1996	MINISTERO DELLA PUBBLICA ISTRUZIONE	S P E S A	SVILUPPO PER CAPITOLI DELLE VARIAZIONI APPORTATE ALLE PREVISIONI
------	-------------------------------------	-----------	---

NUMERO	C A P I T O L O	PREVISIONI INIZIALI	PRELEVAMENTO DAL FONDO DI RISERVA PER LE SPESE		LEGGI DI VARIAZIONI	DECRETI DI VARIAZIONI	PREVISIONI DEFINITIVE
			OBBLIGATORIE E D'ORDINE	IMPREVISTE			
	D E N O M I N A Z I O N E						
	DM 05.06.96 N.146307 IN APP. LB 28.12.95 N. 551	RS CP CS				143902000	
	DM 28.10.96 N.202128 IN APP. DLG 03.02.93 N. 29	RS CP CS				3000000000 3000000000	
	L 08.08.96 N. 419	RS CP CS		-821902000 2395077000		9000000000 9000000000	
3231	ASSEGNAZIONI A ISTITUTI DI EDUCAZIONE STATALI	RS CP CS	2400000000 1418000000 1400000000		1000000000	251860000 251860000	2400000000 1669860000 17531860000
	DM 09.09.96 N.163173 IN APP. L 08.08.96 N. 425	RS CP CS				-99260000 -99260000	
	DM 01.08.96 N.170313 IN APP. L 28.12.95 N. 549	RS CP CS				351120000 351120000	
	L 08.08.96 N. 419	RS CP CS		1000000000			
3273	POSTI GRATUITI PER CONVITTORI E SEMICONVITTORI NEGLI ISTITUTI DI EDUCAZIONE NELLE REGIONI A STATUTO SPECIALE	RS CP CS	90000000 20000000 20000000		-20000000 60000000		90000000 80000000
	L 08.08.96 N. 419	RS CP CS		-20000000 60000000			
3401	STIPENDI, RETRIBUZIONI ED ALTRI ASSENI FISSI AL PERSONALE DOCENTE DI RUOLO. (SPESE OBBLIGATORIE)	RS CP CS	170618915 2622000000 2622000000		-368901000 -198282000	170901000 170901000	170618915 2424000000 2594619000

RS - RESIDUI, CP - COMPETENZA, CS - CASSA, T - TOTALE

RS-11-VC-SUF-0

1996	MINISTERO DELLA PUBBLICA ISTRUZIONE	S P E S A	SVILUPPO PER CAPITOLI DELLE VARIAZIONI APPORTATE ALLE PREVISIONI
------	-------------------------------------	-----------	---

NUMERO	C A P I T O L O	PREVISIONI INIZIALI	PRELEVAMENTO DAL FONDO DI RISERVA PER LE SPESE OBBLIGATORIE E D'ORDINE	LEGGI DI VARIAZIONI	DECRETI DI VARIAZIONI	PREVISIONI DEFINITIVE
	DM 27.03.96 N.105886 IN APP. DL 30.12.95 N. 574	RS CP CS			6901000 6901000	
	DM 05.06.96 N.146307 IN APP. LB 28.12.95 N. 551	RS CP CS			900000000 900000000	
	DM 28.10.96 N.202128 IN APP. DLG 03.02.93 N. 29	RS CP CS			740000000 740000000	
	L 08.08.96 N. 419	RS CP CS		-368901000 -198282000		
3431	SPESE PER IL FUNZIONAMENTO DELL'ISTITUTO STATALE 'A. ROMAGNOLI' DI SPECIALIZZAZIONE PER GLI EDUCATORI DEI MINORATI DELLA VISTA	RS CP CS	2174780 84600000 84600000	2175000	25576000 25576000	2174780 110176000 112351000
	DM 09.09.96 N.163173 IN APP. L 08.08.96 N. 425	RS CP CS			-5922000 -5922000	
	DM 01.08.96 N.170313 IN APP. L 28.12.95 N. 549	RS CP CS			31498000 31498000	
	L 08.08.96 N. 419	RS CP CS		2175000		
3432	ASSEGNAZIONI PER IL FUNZIONAMENTO DEGLI ISTITUTI STATALI PER L'ISTRUZIONE E L'EDUCAZIONE DEI SORDONUTI E DEI SORDOCIECHI	RS CP CS	98700000 98700000		-6909000 -6909000	91791000 91791000
	DM 09.09.96 N.163173 IN APP. L 08.08.96 N. 425	RS CP CS			-6909000 -6909000	

RS = RESIDUI CP = COMPETENZA CS = CASSA T = TOTALE

1 9 9 6		MINISTERO DELLA PUBBLICA ISTRUZIONE		S P E S A		SVILUPPO PER CAPITOLI DELLE VARIAZIONI APPORTATE ALLE PREVISIONI	
N U M E R O	C A P I T O L O	D E N O M I N A Z I O N E	PREVISIONI INIZIALI	PRELEVAMENTO DAL FONDO DI RISERVA PER LE SPESE OBBLIGATORIE E D'ORDINE	LEGGI DI VARIAZIONI DI VARIAZIONI	DECRETI DI VARIAZIONI	PREVISIONI DEFINITIVE
3602	RS CP CS	INDENNITA' E COMPENSI AI RAPPRESENTANTI DEL MINISTERO PREPOSTI AGLI ESAMI DI ABILITAZIONE PRESSO LE SCUOLE MAGISTRALI AUTORIZZATE AL RILASCIO DEL TITOLO LEGALE DI ABILITAZIONE ALL'INSEGNAMENTO NELLE SCUOLE MATERNE	92727645 364260000 364260000		42728000	959000 959000	92727645 365219000 407947000
	RS CP CS	DM 27.03.96 N.105886 IN APP. DL 30.12.95 N. 574				959000 959000	
	RS CP CS	L 08.08.96 N. 419			42728000		
3603	RS CP CS	INDENNITA' RELATIVE AGLI INCARICHI ISPETTIVI DOVUTE DAI GESTORI DELLE SCUOLE NON STATALI DI CUI AL COMMA 2 DELL'ART. 358 DEL D. L.VO 16 APRILE 1994, N. 297	200000000 200000000			-100000000 -100000000	100000000 100000000
	RS CP CS	DM 08.08.96 N.180847 IN APP. LB 28.12.95 N. 551				-600000000 -600000000	
	RS CP CS	DM 28.10.96 N.202684 IN APP. LB 28.12.95 N. 551				-400000000 -400000000	
3631	RS CP CS	SPESE PER L'ESERCIZIO DELLE FUNZIONI AMMINISTRATIVE RELATIVE ALL'ISTRUZIONE MEDIA NON STATALE	3226500 3760000 3760000		3227000	-263000 -263000	3226500 3497000 6724000
	RS CP CS	DM 09.09.96 N.163173 IN APP. L 08.08.96 N. 425				-263000 -263000	
	RS CP	L 08.08.96 N. 419					

1 9 9 6	MINISTERO DELLA PUBBLICA ISTRUZIONE	S P E S A	SVILUPPO PER CAPITOLI DELLE VARIAZIONI APPORTATE ALLE PREVISIONI
---------	-------------------------------------	-----------	---

N U M E R O	D E N O M I N A Z I O N E	C A P I T O L O	PREVISIONI INIZIALI	PRELEVAMENTO DAL FONDO DI RISERVA PER LE SPESE		LEGGI DI VARIAZIONI	DECRETI DI VARIAZIONI	PREVISIONI DEFINITIVE
				OBBLIGATORIE E D'ORDINE	IMPREVISTE			
3671	CONTRIBUTI PER IL FUNZIONAMENTO DELLE SCUOLE MAGISTRALI DIPENDENTI DA ENTI MORALI DM 07.03.96 N.101882 IN APP. DL 30.12.95 N. 565 DM 27.03.96 N.105886 IN APP. DL 30.12.95 N. 574 L 08.08.96 N. 419	CS RS CP CS RS CP CS RS CP CS	453821550 760000000 900000000		3227000 13822000		-22790000 -22790000 -6257000 -6257000 -16533000 -16533000	453821550 737210000 891032000
3672	SUSSIDI E CONTRIBUTI A SCUOLE MEDIE NON STATALI DM 07.03.96 N.101882 IN APP. DL 30.12.95 N. 565 DM 27.03.96 N.105886 IN APP. DL 30.12.95 N. 574 L 08.08.96 N. 419	RS CP CS RS CP CS	506000 23750000 23750000		13822000 506000		-951000 -951000 -261000 -261000 -690000 -690000	506000 23799000 23305000
3740	RIMBORSO DELLE SOMME VERSATE IN ECCESSIONE DAI GESTORI DELLE SCUOLE NON STATALI PER IL PAGAMENTO DELLE INDENNITA' RELATIVE AGLI INCARICHI ISPETTIVI CONFERITI AI SENSI DEL COMMA 2 DELL'ART. 358 DEL D. L.VO 16 APRILE 1994, N. 297	RS CP CS			506000		100000000 100000000	100000000 100000000

RS = RESIDUI, CP = COMPETENZA, CS = CASSA, T = TOTALE



1996	MINISTERO DELLA PUBBLICA ISTRUZIONE	S P E S A	SVILUPPO PER CAPITOLI DELLE VARIAZIONI APPORTATE ALLE PREVISIONI
------	-------------------------------------	-----------	---

NUMERO	C A P I T O L O	PREVISIONI INIZIALI	PRELEVAMENTO DAL FONDO DI RISERVA PER LE SPESE OBBLIGATORIE E D'ORDINE	LEGGI DI VARIAZIONI	DECRETI DI VARIAZIONI	PREVISIONI DEFINITIVE
	D E N O M I N A Z I O N E					
	DM 08.08.96 N.180867 IN APP. LB 28.12.95 N. 551	RS CP CS			60000000 60000000	
	DM 28.10.96 N.202684 IN APP. LB 28.12.95 N. 551	RS CP CS			40000000 40000000	
5202	INDENNITA' E RIMBORSO SPESE DI TRASPORTO PER MISSIONI ALL'ESTERO	RS CP CS	432128361 1380000000 1580000000	82129000	-276000000 -276000000	432128361 1104000000 1386129000
	DM 24.06.96 N.163171 IN APP. DL 20.06.96 N. 323	RS CP CS			-276000000 -276000000	
	L 08.08.96 N. 419	RS CP CS		82129000		
5203	POSTI DI ASSISTENTE DI LINGUE STRANIERE ISTITUITI NELLE SCUOLE ITALIANE IN ESECUZIONE DI ACCORDI CULTURALI O DI SCAMBI SUL PIANO BILATERALE	RS CP CS	363409754 1800000000 1800000000	35610000	218000000	363409754 1801487000 2054897000
	DM 21.03.96 N.124704 IN APP. L 05.08.78 N. 468	RS CP CS			218000000	
	DM 18.10.96 N.195513 IN APP. L 05.08.78 N. 468	RS CP CS	1487000 1487000			
	L 08.08.96 N. 419	RS CP CS		35610000		
5231	SPESE PER LA PREPARAZIONE E L'ORGANIZZAZIONE DI ATTIVITA' E MANIFESTAZIONI DI CONTENUTO PEDAGOGICO-EDUCATIVO DI	RS CP CS	254073850 500000000 500000000	204074000	-12600000 -12600000	254073850 487400000 691474000

1996 MINISTERO DELLA PUBBLICA ISTRUZIONE S P E S A SVILUPPO PER CAPITOLI DELLE VARIAZIONI APPORTATE ALLE PREVISIONI

NUMERO	C A P I T O L O	PREVISIONI INIZIALI	PRELEVAMENTO DAL FONDO DI RISERVA PER LE SPESE OBBLIGATORIE E D'ORDINE	LEGGI DI VARIAZIONI	DECRETI DI VARIAZIONI	PREVISIONI DEFINITIVE
	D E N O M I N A Z I O N E					
	CARATTERE INTERNAZIONALE OVVERO DERIVANTI DALL'ADESIONE DELL'ITALIA AD ORGANISMI INTERNAZIONALI O DALL'ATTUAZIONE DI ACCORDI CULTURALI BILATERALI E PER LE CONNESSE ESIGENZE DI RAPPRESENTANZA, SPESE PER LIBRI, PUBBLICAZIONI E MATERIALE AUDIOVISIVO DA TRASMETTERE AGLI ISTITUTI ITALIANI DI CULTURA ALL'ESTERO E A STUDIOI ED ENTI CULTURALI SCOLASTICI ITALIANI E STRANIERI, NONCHE' PER L'ACQUISTO DI PUBBLICAZIONI SPECIALISTICHE PER LA DIREZIONE GENERALE E PER ATTIVITA' E BORSE DI STUDIO IN FAVORE DI OPERATORI ITALIANI E STRANIERI					
	DM 09.09.96 N.163173 IN APP. L 08.08.96 N. 425				-35000000 -35000000	
	DM 08.10.96 N.168531 IN APP. L 06.03.96 N. 138				5600000 5600000	
	DM 08.10.96 N.168532 IN APP. L 06.03.96 N. 149				11200000 11200000	
	DM 08.10.96 N.168535 IN APP. L 06.03.96 N. 140				5600000 5600000	
	L 08.08.96 N. 419			204074000		
5271	CONTRIBUTI PER LA PARTECIPAZIONE A PROGRAMMI DI DOCUMENTAZIONE, DI	121692000 168000000 218000000		50692000	-6731000 -6731000	121692000 161269000 261961000

RS = RESIDUI, CP = COMPETENZA, CS = CASSA, T = TOTALE

1996	MINISTERO DELLA PUBBLICA ISTRUZIONE	S P E S A	SVILUPPO PER CAPITOLI DELLE VARIAZIONI APPORTATE ALLE PREVISIONI
------	-------------------------------------	-----------	---

NUMERO	C A P I T O L O	PREVISIONI INIZIALI	PRELEVAMENTO DAL FONDO DI RISERVA PER LE SPESE		LEGGI DI VARIAZIONI	DECRETI DI VARIAZIONI	PREVISIONI DEFINITIVE
			OBBLIGATORIE E D'ORDINE	IMPREVISTE			
	D E N O M I N A Z I O N E						
	INFORMAZIONE E DI RICERCA SU BASE INTERNAZIONALE E A STUDI COMPARATI SUGLI ORDINAMENTI SCOLASTICI INTERNAZIONALI NONCHE' PER PROGRAMMI CULTURALI E PEDAGOGICI DI STUDIOSI ITALIANI E STRANIERI						
	DM 07.03.96 N.101882 IN APP. DL 30.12.95 N. 565	RS CP CS				-1848000 -1848000	
	DM 27.03.96 N.105886 IN APP. DL 30.12.95 N. 574	RS CP CS				-4883000 -4883000	
	L 08.08.96 N. 419	RS CP CS		50692000			
5275	SPESE PER LA COMPARTICIPAZIONE DELL'ITALIA ALLA REALIZZAZIONE DI PROGRAMMI COMUNITARI IN MATERIA EDUCATIVA E FORMATIVA	RS CP CS	3288273875 3000000000 3500000000		1288274000		3288273875 3000000000 4788274000
	L 08.08.96 N. 419	RS CP CS		1288274000			
5531	SPESE PER ARREDAMENTO DELLA SCUOLA DELL'OBBLIGO	RS CP CS	3474680130 5264000000 9000000000		-1261319000	-368480000 -368480000	3474680130 4895520000 7370201000
	DM 09.09.96 N.163173 IN APP. L 08.08.96 N. 425	RS CP CS				-368480000 -368480000	
	L 08.08.96 N. 419	RS CP CS		-1261319000			

RS = RESIDUI, CP = COMPETENZA, CS = CASSA, T = TOTALE

1996	MINISTERO DELLA PUBBLICA ISTRUZIONE	S P E S A	SVILUPPO PER CAPITOLI DELLE VARIAZIONI APPORTATE ALLE PREVISIONI
------	-------------------------------------	-----------	---

C A P I T O L O	PREVISIONI INIZIALI	PRELEVAMENTO DAL FONDO DI RISERVA PER LE SPESE		LEGGI DI VARIAZIONI	DECRETI DI VARIAZIONI	PREVISIONI DEFINITIVE
		OBBLIGATORIE E D'ORDINE	IMPREVISTE			
<b>N U M E R O</b>						
<b>D E N O M I N A Z I O N E</b>						
5533	RS CP CS	20680000 20680000			-1448000 -1448000	19232000 19232000
SPESE PER STUDI, RICERCHE, DOCUMENTAZIONE, NONCHE' PER MOSTRE, CONVEGNI E VIAGGI DI STUDI, RELATIVI ALL'EDILIZIA E ARREDAMENTO PER LA SCUOLA IN ITALIA ED ALL'ESTERO. - SPESE PER PUBBLICAZIONI, STAMPATI E VARIE DI UFFICIO - SPESE PER IL FUNZIONAMENTO DEL CENTRO STUDI PER L'EDILIZIA SCOLASTICA. DM 09.09.96 N.163173 IN APP. L 08.08.96 N. 425						
5535	RS CP CS				-1448000 -1448000	
(NUOVA ISTITUZIONE) SPESE PER LA REALIZZAZIONE E L'AGGIORNAMENTO DELL'ANAGRAFE NAZIONALE DELL'EDILIZIA SCOLASTICA DM 02.07.96 N.155323 IN APP. L 11.01.96 N. 23						
5571	RS CP CS	550100000 7000000000 7100000000		-2000000000 -2549900000		550100000 5000000000 4550100000
CONTRIBUTI E SUSSIDI AI COMUNI PER ARREDAMENTO E INIZIATIVE VARIE A FAVORE DELLA SCUOLA DELL'OBBLIGO CON PARTICOLARE RIFERIMENTO AL MEZZOGIORNO D'ITALIA L 08.08.96 N. 419						
<b>TOTALI DI TITOLO I</b>	RS CP CS	121384488000 121384488000	345000000 345000000	-341425589000 3947790431000	50714818000 1918030798000 2155141492800	

RS = RESIDUI, CP = COMPETENZA, CS = CASSA, T = TOTALE

1 9 9 6      MINISTERO DELLA PUBBLICA ISTRUZIONE      S P E S A      SVILUPPO PER CAPITOLI DELLE VARIAZIONI  
 APPORTATE ALLE PREVISIONI

N U M E R O	C A P I T O L O	PREVISIONI INIZIALI	PRELEVAMENTO DAL FONDO DI RISERVA PER LE SPESE OBBLIGATORIE E D'ORDINE	LEGGI DI VARIAZIONI	DECRETI DI VARIAZIONI	PREVISIONI DEFINITIVE
	D E N O M I N A Z I O N E					
	TITOLO II - SPESE IN CONTO CAPITALE					
8251	SUSSIDI E CONTRIBUTI PER LA COSTRUZIONE E L'ADATTAMENTO DI PALESTRE E IMPIANTI GINNICO-SPORTIVI SCOLASTICI NELLE REGIONI A STATUTO SPECIALE	1000000000		-1000000000	3500000000	3500000000
	DM 17.05.96 N.135665 IN APP. L 05.08.78 N. 468				3500000000	3500000000
	DM 01.08.96 N.174815 IN APP. L 05.08.78 N. 468				1500000000	1500000000
	L 08.08.96 N. 419			-1000000000	2000000000	2000000000
	TOTALI DI TITOLO II				3500000000	3500000000
	TOT. MINISTERO DELLA PUBBLICA ISTRUZIONE		121384488000	-341425589000	50714818000	1918380798000
			121384488000	3947690431000	2155491492000	



## **RIASSUNTO**







1 9 9 6      MINISTERO DELLA PUBBLICA ISTRUZIONE      S P E S A      RIASSUNTI E RIEPILOGHI

	SOMME PAGATE			SOMME RINASTE		TOTALE	ECONOMIE O MAGGIORI SPESE						
	RS RESIDUI I GEN (A)	(B)	(C)	(D)	(E)		(F)	(G)	(H)	(I)	(J)	(K)	(L)
	CP PREVIS. COMP. (F)	(G)	(H)	(I)	(J)	(K)	(L)	(M)	(N)	(O)	(P)	(Q)	(R)
	CS AUTORIZ. CASSA (M)	(N)	(O)	(P)	(Q)	(R)	(S)	(T)	(U)	(V)	(W)	(X)	(Y)
	T	(N)	(O)	(P)	(Q)	(R)	(S)	(T)	(U)	(V)	(W)	(X)	(Y)
RUBRICA 3 - SCUOLA MATERNA	RS 260095907665	183024010443	77067527572	260091538015		4369650							
	CP 3926633000000	3648889856726	277743143274	3926633000000									
	CS 4186728908000	3831913867169		3831913867169									
	T												
RUBRICA 4 - ISTRUZIONE ELEMENTARE	RS 820576456261	5934466788996	227111325315	820558124311		18331950							
	CP 14250233504000	12809358936526	1207488830765	14016847767291									
	CS 15069778964000	13402805735522		13402805735522									
	T												
RUBRICA 6 - ISTRUZIONE SECONDARIA DI I GRADO	RS 835931630018	410151095192	425363088514	835514183706		417446312							
	CP 12314128342000	11587590933688	724551786871	12311942720559									
	CS 13150055974000	11997542028880		11997542028880									
	T												
RUBRICA 7 - ISTRUZIONE CLASSICA, SCIENTIFICA E MAGISTRALE	RS 167463784012	105157252997	61537346494	166694599491		769184521							
	CP 3694298330000	3438856731981	255919967076	369277669057									
	CS 3859706115000	3544013984978		3544013984978									
	T												
RUBRICA 8 - ISTRUZIONE TECNICA E PROFESSIONALE	RS 833809695518	262187137401	562862705598	825049842999		8759852519							
	CP 8806883951000	832853389752	184601988774	8513135882526									
	CS 9637622649000	8590721031153		8590721031153									
	T												
RUBRICA 9 - ISTRUZIONE ARTISTICA	RS 72363722075	30134233901	41160410096	712994643997		1069078078							
	CP 1145018018000	10245363887161	60168791963	1084532679124									
	CS 1216669743000	1054498121062		1054498121062									
	T												
RUBRICA 10 - EDUCAZIONE FISICA	RS 82672353322	56687800125	26222969686	82610769811		61583511							
	CP 174700000000	1621370167708	112405839970	1733776007678									
	CS 1829672354000	1677757967833		1677757967833									
	T												

RS = RESIDUI, CP = COMPETENZA, CS = CASSA, T = TOTALE

1 9 9 6    MINISTERO DELLA PUBBLICA ISTRUZIONE    S P E S A    RIASSUNTI E RIEPILOGHI

		SOMME PAGATE				SOMME RIMASTE DA PAGARE		TOTALE	ECONOMIE O MAGGIORI SPESE	
		RS RESIDUI I GEN (A)	(B)		(C)			D=B+C	E = A - D	
		CP PREVIS. COMP. (F)	(G)		(H)			I=G+H	L = F - I	
		CS AUTORIZ. CASSA (M)	(N)		RESIDUI 31 DIC		(N)		O = M - N	
		T			P=C+H				O = N - M	
RUBRICA 11 - ISTITUTI DI EDUCAZIONE	RS	3216978387	2566082836		650895551		3216978387			
	CP	6600000000	73384894895		4972475		73389867370		+7389867370	
	CS	69216979000	75950977731				75950977731		+6733998731	
	T									
RUBRICA 12 - ISTITUTI DEI SORDOMUTI E DEI CIECHI	RS	170618915	55957249		114661666		170618915			
	CP	2426000000	1985975376		220310470		2506285846		217714154	
	CS	2594619000	2041932625		334972136		2041932625		552686375	
	T									
RUBRICA 13 - ISTRUZIONE MEDIA NON STATALE	RS	92727645	17495360		39707180		57402540			
	CP	465219000	131887082		98671948		230559030		234659970	
	CS	507947000	149582442		138379128		149582442		358364558	
	T									
RUBRICA 17 - SCAMBI CULTURALI	RS	795538115	610630884		93703733		704334617			
	CP	2905487000	2185823550		488835538		2674859088		91203498	
	CS	3441026000	2796454434		582539271		2796454434		230827912	
	T								644571566	
TOTALE DELLA CATEGORIA II	RS	4441857466200	2744703737736		1618092746602		4362796484328		79060981872	
	CP	58994188761000	54164916991593		38042744225090		57969191416683		1024997344317	
	CS	63419561908000	56809620729519		5422367171692		56909620729319		6509941176681	
	T									
CATEGORIA III - PERSONALE IN QUIESCENZA										
RUBRICA I - SERVIZI GENERALI	RS	4061688775	3296180182		179646897		3475827079		585861696	
	CP	40044753000	26748784257		13295704863		40044489220		63780	
	CS	44106242000	30044964539		13475351760		30044964539		14061277461	
	T									
TOTALE DELLA CATEGORIA III	RS	4061688775	3296180182		179646897		3475827079		585861696	
	CP	40044753000	26748784257		13295704863		40044489220		63780	
	CS	44106242000	30044964539		13475351760		30044964539		14061277461	
	T									

RS = RESIDUI CP = COMPETENZA CS = CASSA T = TOTALE

RS - 11 - VC - SUF 0 - CASSA MINIST

1996	MINISTERO DELLA PUBBLICA ISTRUZIONE	S P E S A	RIASSUNTI E RIEPILOGHI
------	-------------------------------------	-----------	------------------------

	SOMME PAGATE			SOMME RIMASTE DA PAGARE	TOTALE	ECONOMIE O MAGGIORI SPESE
	RS RESIDUI I GEN (A)	(B)	(C)			
	CP PREVIS. COMP. (F)	(G)	(H)			E = A - D E = D - A L = F - I L = I - F O = M - N O = N - M
	CS AUTORIZ. CASSA (M)	(N)				
	T		RESIDUI 31 DIC P=C+H			
CATEGORIA IV - ACQUISTO DI BENI E SERVIZI						
RUBRICA 1 - SERVIZI GENERALI	RS 253446541217	161603672595	55967083263	217570755858	35875785359	
	CP 35536838000	170890778855	126925940941	297816719796	57552118204	
	CS 522227889000	332494451450	182893024204	332494451450	189733437550	
	T					
RUBRICA 9 - ISTRUZIONE ARTISTICA	RS 204330000	204330000		204330000		
	CP 16275000000	627339670		627339670	1000160830	
	CS 1831830000	831669670		831669670	1000160830	
	T					
RUBRICA 10 - EDUCAZIONE FISICA	RS 584163274	235562863	215203182	450766045	133397829	
	CP 2034840000	1598748933	435284207	2034033140	6860	
	CS 2413204000	1834311796	650487389	1834311796	578892504	
	T					
RUBRICA 11 - ISTITUTI DI EDUCAZIONE	RS 240000000	240000000		240000000		
	CP 1669600000	1220000000	268000000	1488000000	181860000	
	CS 1751860000	1460000000	268000000	1460000000	291866000	
	T					
RUBRICA 12 - ISTITUTI DEI SORDOMUTI E DEI CIECHI	RS 2174780	951560	1223220	2174780		
	CP 201967000	130738040	1052960	131791000	70176000	
	CS 204142000	131689600		131689600	72452400	
	T		2276180			
RUBRICA 13 - ISTRUZIONE MEDIA NON STATALE	RS 3226500	2653890		2653890	572610	
	CP 3497000	27300		27300	3469700	
	CS 6724000	2681190		2681190	4042810	
	T					
RUBRICA 17 - SCAMBI CULTURALI	RS 254073850	207463245	18763610	226226855	27846995	
	CP 487400000	209349470	225567280	434916750	52483250	
	CS 691474000	416812715	244330890	416812715	276661285	
	T					

RS - RESIDUI, CP - COMPETENZA, CS - CASSA, T - TOTALE



1 9 9 6	MINISTERO DELLA PUBBLICA ISTRUZIONE	S P E S A	RIASSUNTI E RIEPILOGHI
---------	-------------------------------------	-----------	------------------------

	RS RESIDUI 1 GEN (A)	SOMME PAGATE		SOMME RIMASTE DA PAGARE	TOTALE	ECONOMIE O MAGGIORI SPESE	
		(B)	(C)			E = A - D	E = D - A
	CP PREVIS. COMP. (F)	(G)	(H)	I = G + H	L = F - I	L = I - F	
	CS AUTORIZ. CASSA (M)	(N)	RESIDUI 31 DIC P = C + H	(N)	O = M - N	O = N - M	
RUBRICA 8 - ISTRUZIONE TECNICA E PROFESSIONALE	RS 19101278200	12487013895	6045338805	1853352700	568925500		
	CP 373330955000	35651902540	14811952010	373330954550	450		
	CS 385632234000	3690064016435	22857290815	369006016435	16426217565		
	T						
RUBRICA 9 - ISTRUZIONE ARTISTICA	RS 9176310985	8883888985	213211000	9097099985	79211000		
	CP 57403827000	42868880400	14524942000	57393822400	10004600		
	CS 66580136000	51752769385	14738153000	51752769385	14827386615		
	T						
RUBRICA 10 - EDUCAZIONE FISICA	RS 210000000	156070000	32836000	188906000	21094000		
	CP 210000000	156070000	32836000	156070000	53930000		
	T						
RUBRICA 11 - ISTITUTI DI EDUCAZIONE	RS 90000000		90000000	90000000	80000000		
	CP 80000000		90000000				
	T						
RUBRICA 13 - ISTRUZIONE MEDIA NON STATALE	RS 454327550	425217050	29008000	454325050	2500		
	CP 740009000	383051786	321051774	704103560	55905440		
	CS 914337000	808368836	350059774	808368836	105968164		
	T						
RUBRICA 17 - SCAMBI CULTURALI	RS 3543546875	1614567020	843574930	2458141950	1085404925		
	CP 3897269000	1059890505	2700931695	3760822200	136446800		
	CS 5886235000	2674457525	3544506625	2674457525	3211777475		
	T						
RUBRICA 19 - EDILIZIA E ARREDAMENTO DELLA SCUOLA	RS 550100000	46940235	500000000	46940235	503159765		
	CP 500000000	46940235	500000000	500000000			
	CS 4550100000	46940235	500000000	46940235	4503159765		
	T						

1 9 9 6    MINISTERO DELLA PUBBLICA ISTRUZIONE    S P E S A    RIASSUNTI E RIEPILOGHI

	SOMME PAGATE			SOMME RIMASTE DA PAGARE		TOTALE	ECONOMIE O MAGGIORI SPESE						
	RS RESIDUI 1 GEN (A)	(B)	(C)	(D=B+C)	(E=A-D)		(F)	(G)	(H)	(I=G+H)	(L=F-I)	(M)	(N)
TOTALE DELLA CATEGORIA V	RS	64791210450	48150567170	11449848534	59600415704	5190794746							
	CP	937320622000	845215904701	66780821079	911996725780	25323896220							
	CS	983567187000	893366471871	78230669613	893366471871	90200715129							
	T												
CATEGORIA VII - POSTE CORRETTIVE E COMPENSATIVE DELLE ENTRATE	RS	100000000	46103075	53579632	99682707	317293							
	CP	100000000	46103075	53579632	46103075	53896925							
	T												
RUBRICA 13 - ISTRUZIONE MEDIA NON STATALE	RS	100000000	46103075	53579632	99682707	317293							
	CP	100000000	46103075	53579632	46103075	53896925							
	T												
TOTALE DELLA CATEGORIA VII	RS	100000000	46103075	53579632	99682707	317293							
	CP	100000000	46103075	53579632	46103075	53896925							
	T												
CATEGORIA IX - SOMME NON ATTRIBUIBILI	RS	379030475	33653450	33909955	367563405	11467070							
	CP	28771708000	25030968873	2796420761	27827389634	944318566							
	CS	29050739000	25564622323	2830330716	25564622323	3686116677							
	T												
RUBRICA 1 - SERVIZI GENERALI	RS	379030475	33653450	33909955	367563405	11467070							
	CP	28771708000	25030968873	2796420761	27827389634	944318566							
	CS	29050739000	25564622323	2830330716	25564622323	3686116677							
	T												
TOTALE DELLA CATEGORIA IX	RS	379030475	33653450	33909955	367563405	11467070							
	CP	28771708000	25030968873	2796420761	27827389634	944318566							
	CS	29050739000	25564622323	2830330716	25564622323	3686116677							
	T												
TOTALE DELLA SEZIONE VI	RS	4769298585651	2961436162498	1686053066721	4647489229219	1218093556432							
	CP	60586914266000	5520224130689	4036563920991	59276788051680	1110126214320							
	CS	65033083400000	58201660293187	5722616987712	58201660293187	6831423106813							
	T												

RS - RESIDUI CP - COMPETENZA CS - CASSA T - TOTALE

1 9 9 6		MINISTERO DELLA PUBBLICA ISTRUZIONE		S P E S A		RIASSUNTI E RIEPILOGHI			
		SOMME PAGATE		SOMME RINASTE DA PAGARE		TOTALE		ECONOMIE O MAGGIORI SPESE	
		RESIDUI I GEN (A)		(B)		(C)		E = A - D	
		CP PREVIS. COMP. (F)		(G)		(H)		L = F - I	
		CS AUTORIZ. CASSA (M)		(N)				O = M - N	
		T				RESIDUI 31 DIC P=C+H		D = B+C	
								I = G+H	
								(N)	
SEZIONE VIII - EDILIZIA									
CATEGORIA IV - ACQUISTO DI BENI E SERVIZI									
	RS	19232000					3480750	13480750	5751250
	CP	19232000	10000000					10000000	9232000
	CS		10000000						
	T						3480750		
TOTALE DELLA CATEGORIA IV									
	RS	19232000	10000000				3480750	13480750	5751250
	CP	19232000	10000000					10000000	9232000
	CS		10000000						
	T						3480750		
TOTALE DELLA SEZIONE VIII									
	RS	19232000	10000000				3480750	13480750	5751250
	CP	19232000	10000000					10000000	9232000
	CS		10000000						
	T						3480750		
TOTALE DEL TITOLO I									
	RS	4769898585651	2962036162498				1684053066721	4648089229219	121809356432
	CP	60386933498000	55240234130689				4038567401741	59276801532430	1110131965570
	CS	65033702632000	58202270293187					58202270293187	6831432338813
	T						5722620468462		
TITOLO II - SPESE IN CONTO CAPITALE									
SEZIONE VI - ISTRUZIONE E CULTURA									
CATEGORIA XII - TRASFERIMENTI									



1 9 9 6      MINISTERO DELLA PUBBLICA ISTRUZIONE      S P E S A      RIASSUNTI E RIEPILOGHI

		SOMME PAGATE		SOMME RIMASTE DA PAGARE		TOTALE	ECONOMIE O MAGGIORI SPESE
		RS RESIDUI 1 GEN (A)	(B)	(C)	(D=B+C)		E = A - D E = D - A
		CP PREVIS. COMP. (F)	(G)	(H)	I=G+H		L = F - I L = I - F
		CS AUTORIZ. CASSA (M)	(N)	RESIDUI 31 DIC P=C+H		(N)	O = M - N O = N - M
		T					
RUBRICA 10 - EDUCAZIONE FISICA	RS	350000000	350000000			350000000	
	CP	350000000	350000000			350000000	
	CS						
	T						
TOTALE DELLA CATEGORIA XII	RS	350000000	350000000			350000000	
	CP	350000000	350000000			350000000	
	CS						
	T						
TOTALE DELLA SEZIONE VI	RS	350000000	350000000			350000000	
	CP	350000000	350000000			350000000	
	CS						
	T						
TOTALE DEL TITOLO II	RS	350000000	350000000			350000000	
	CP	350000000	350000000			350000000	
	CS						
	T						

NS-11-VC-SUF0 - CANTIERI 1978-80

RS - RESIDUI, CP - COMPETENZA, CS - CASSA, T - TOTALE



1 9 9 6      MINISTERO DELLA PUBBLICA ISTRUZIONE      S P E S A      RIASSUNTI E RIEPILOGHI

		SOMME PAGATE		SOMME RIMASTE DA PAGARE		TOTALE	ECONOMIE O MAGGIORI SPESE
		RS RESIDUI 1 GEN (A)	(B)	(C)	D=B+C	E = A - D	E = D - A
		CP PREVIS. COMP. (F)	(G)	(H)	I=G+H	L = F - I	L = I - F
		CS AUTORIZ. CASSA (M)	(N)		(N)	O = M - N	O = N - M
		T		RESIDUI 31 DIC P=C+H			
TITOLO I - SPESE CORRENTI		RS					
	CP	19232000	10000000	3480750	13480750	5751250	
	CS	19232000	10000000	3480750	10000000	9232000	
	T						
TOTALE DELLA SEZIONE VIII		RS					
	CP	19232000	10000000	3480750	13480750	5751250	
	CS	19232000	10000000	3480750	10000000	9232000	
	T						

1 9 9 6      MINISTERO DELLA PUBBLICA ISTRUZIONE      S P E S A      RIASSUNTI E RIEPILOGHI

	SOMME PAGATE			SOMME RIMASTE DA PAGARE		TOTALE	ECONOMIE O MAGGIORI SPESE					
	RS RESIDUI 1 GEN (A)	(B)	(C)	(C)	(H)		D=B+C	E = A - D	E = D - A	L = F - I	L = I - F	O = M - N
	CP PREVIS. COMP. (F)	(G)	(H)			I=G+H						
	CS AUTORIZ. CASSA (M)	(N)				(N)						
	T			RESIDUI 31 DIC								
				P=C+H								
CATEGORIA II - PERSONALE IN ATTIVITA' DI SERVIZIO												
SEZIONE VI - ISTRUZIONE E CULTURA	RS 4441857466200	2744703737726		1618092746602		4362796484328		79060981872				
	CP 58994188761000	54164916991593		3804274425090		57969191416683		1024997344317				
	CS 63419561908000	56909620729319		5422367171692		56909620729319		6509941178681				
	T											
TOTALE DELLA CATEGORIA II	RS 4441857466200	2744703737726		1618092746602		4362796484328		79060981872				
	CP 58994188761000	54164916991593		3804274425090		57969191416683		1024997344317				
	CS 63419561908000	56909620729319		5422367171692		56909620729319		6509941178681				
	T											
CATEGORIA III - PERSONALE IN QUIESCENZA												
SEZIONE VI - ISTRUZIONE E CULTURA	RS 4061688775	3296180182		179646897		3475827079		585861696				
	CP 40044553000	2674878357		13295704863		40044489220		63780				
	CS 44106242000	30044964539		13475351760		30044964539		14061277461				
	T											
TOTALE DELLA CATEGORIA III	RS 4061688775	3296180182		179646897		3475827079		585861696				
	CP 40044553000	2674878357		13295704863		40044489220		63780				
	CS 44106242000	30044964539		13475351760		30044964539		14061277461				
	T											
CATEGORIA IV - ACQUISTO DI BENI E SERVIZI												
SEZIONE V - RELAZIONI INTERNAZIONALI	RS 600000000	600000000				600000000						
	CP 600000000	600000000				600000000						
	CS 600000000	600000000				600000000						
	T					600000000						

RS = RESIDUI, CP = COMPETENZA, CS = CASSA, T = TOTALE

1 9 9 6      MINISTERO DELLA PUBBLICA ISTRUZIONE      S P E S A      RIASSUNTI E RIEPILOGHI

	SOMME PAGATE				SOMME RIMASTE DA PAGARE	TOTALE	ECONOMIE O MAGGIORI SPESE	
	RS RESIDUI I GEN (A)	(B)	(C)	(D=B+C)			E = A - D	E = D - A
	CP PREVIS. COMP. (F)	(G)	(H)	I=G+H	L = F - I	L = I - F		
	CS AUTORIZ. CASSA (M)	(N)	RESIDUI 31 DIC P=C+H	(N)	O = M - N	O = N - M		
SEZIONE VI - ISTRUZIONE E CULTURA	RS 258209189751	164952023970	56296914733	221248938703	36960251048			
	CP 386488622000	178225378090	149862969566	327628347456	58860274344			
	CS 556697324000	343217402060	205659884299	343217402060	213479921940			
	T							
SEZIONE VIII - EDILIZIA	RS 19232000	10000000	3480750	13480750	5751250			
	CP 19232000	10000000	3480750	10000000	9232000			
	T							
TOTALE DELLA CATEGORIA IV	RS 258209189751	165552023970	56296914733	221848938703	36960251048			
	CP 386507854000	178275378090	149566450316	327641828406	58866025594			
	CS 557516556000	343827402060	20566365049	343827402060	213489153940			
	T							
CATEGORIA V - TRASFERIMENTI								
SEZIONE VI - ISTRUZIONE E CULTURA	RS 64791210450	48150567170	11449848534	59600415704	5190794746			
	CP 937320622000	845215904701	66780821079	911996725780	25323896220			
	CS 983567187000	893566471871	78230669613	893566471871	90200715129			
	T							
TOTALE DELLA CATEGORIA V	RS 64791210450	48150567170	11449848534	59600415704	5190794746			
	CP 937320622000	845215904701	66780821079	911996725780	25323896220			
	CS 983567187000	893566471871	78230669613	893566471871	90200715129			
	T							
CATEGORIA VII - POSTE CORRETTIVE E COMPENSATIVE DELLE ENTRATE								
SEZIONE VI - ISTRUZIONE E CULTURA	RS 100000000	46103075	53579632	99682707	317293			
	CP 100000000	46103075	53579632	46103075	53896925			
	T							

1996	MINISTERO DELLA PUBBLICA ISTRUZIONE	S P E S A	RIASSUNTI E RIEPILOGHI
------	-------------------------------------	-----------	------------------------

	SOMME PAGATE		SOMME RIMASTE DA PAGARE		TOTALE	ECONOMIE O MAGGIORI SPESE	
	RS RESIDUI 1 GEN (A)	(B)	(C)	(H)		D=B+C	E=A-D
	CP PREVIS. COMP. (F)	(G)	(I)	(J)	I=G+H	L=F-I	L=I-F
	CS AUTORIZ. CASSA (N)	(N)	(N)	(N)	(N)	O=M-N	O=N-M
T			RESIDUI 31 DIC P=C+H				
TOTALE DELLA CATEGORIA VII	RS 100000000	46103075	53579632	96682707	317293		
	CP 100000000	46103075	53579632	46103075	5389925		
	CS						
CATEGORIA IX - SOMME NON ATTRIBUIBILI	RS 379030475	333653450	33909955	367563405	11467070		
	CP 28771708000	25030968873	2796420761	27827389634	944318366		
	CS 29050739000	25364622323	2830330716	25364622323	3686116677		
SEZIONE VI - ISTRUZIONE E CULTURA	RS 379030475	333653450	33909955	367563405	11467070		
	CP 28771708000	25030968873	2796420761	27827389634	944318366		
	CS 29050739000	25364622323	2830330716	25364622323	3686116677		
TOTALE DELLA CATEGORIA IX	RS 379030475	333653450	33909955	367563405	11467070		
	CP 28771708000	25030968873	2796420761	27827389634	944318366		
	CS 29050739000	25364622323	2830330716	25364622323	3686116677		
CATEGORIA XII - TRASFERIMENTI	RS						
	CP						
	CS						
SEZIONE VI - ISTRUZIONE E CULTURA	RS 350000000	350000000		350000000			
	CP 350000000	350000000		350000000			
	CS						
TOTALE DELLA CATEGORIA XII	RS 350000000	350000000		350000000			
	CP 350000000	350000000		350000000			
	CS						
T							

1 9 9 6      MINISTERO DELLA PUBBLICA ISTRUZIONE      S P E S A      RIASSUNTI E RIEPILOGHI

	SOMME PAGATE			SOMME RIMASTE DA PAGARE		TOTALE	ECONOMIE O MAGGIORI SPESE			
	RS RESIDUI I GEN (A)	(B)	(G)	(C)	(H)		D=B+C	E = A - D	F = D - A	L = F - I
	CP PREVIS. COMP. (F)	(N)	(N)							
	CS AUTORIZ. CASSA (N)									
	T			RESIDUI 31 DIC P=C+H						
RUBRICA 1 - SERVIZI GENERALI	RS	1629193918740	1269939218514	253543902327	1523483120841	105710797899				
	CP	13501554320000	11885898200108	1129503687306	13015401887414	486152432586				
	CS	15034652347000	13155837418622	1383047589633	13155837418622	1878814928378				
	T									
RUBRICA 3 - SCUOLA MATERNA	RS	275259235700	195568901963	78827633127	274396535090	862700610				
	CP	4054805477000	3767953088966	286842998034	4054796087000	9390000				
	CS	4328564714000	3963521990929	365670631161	3963521990929	365042723071				
	T									
RUBRICA 4 - ISTRUZIONE ELENENTARE	RS	824899013566	597236538001	227142186515	824378724516	520289250				
	CP	14433895328000	12961453458046	1213963389665	141175416847711	257978480289				
	CS	15251894346000	1355868996047	1441105575980	1355868996047	1693204349953				
	T									
RUBRICA 6 - ISTRUZIONE SECONDARIA DI I GRADO	RS	838371756012	412189307457	425658119243	837847426700	524327312				
	CP	12580462403000	11650074710533	7282060712226	12878280781559	2181621441				
	CS	13217834159000	12062264017790	1153864190469	12062264017790	1155570141210				
	T									
RUBRICA 7 - ISTRUZIONE CLASSICA, SCIENTIFICA E MAGISTRALE	RS	171874817512	108336580547	62185207994	170521788241	853029271				
	CP	3774178219000	3514480546171	258176041886	377266588057	1521630943				
	CS	3942786038000	3622817126418	320361249880	3622817126418	319968911582				
	T									
RUBRICA 8 - ISTRUZIONE TECNICA E PROFESSIONALE	RS	852910973718	274674151296	568908044403	843582195699	9328778019				
	CP	9180214906000	8685052895292	201413940784	8886466837076	293748068924				
	CS	10023058833000	895977047588	770321985187	8959727047588	1063331835412				
	T									
RUBRICA 9 - ISTRUZIONE ARTISTICA	RS	81744363060	39222452886	41373621096	80596073982	1148289078				
	CP	1204049345000	1067860107231	74693733963	1142553841194	61495503806				
	CS	128508171000	1107082560117	116067355059	1107082560117	177999150883				
	T									

RS - RESIDUI, CP - COMPETENZA, CS - CASSA, T - TOTALE

1 9 9 6	MINISTERO DELLA PUBBLICA ISTRUZIONE	S P E S A	RIASSUNTI E RIEPILOGHI
---------	-------------------------------------	-----------	------------------------

	RS RESIDUI 1 GEN		SOMME PAGATE		SOMME RIMASTE		TOTALE	ECONOMIE O	
	(A)	(M)	(B)	(N)	DA PAGARE	(C)		(H)	MAGGIORI SPESE
	CP PREVIS. COMP.	(F)	(G)	(G)	(C)	(H)	D=B+C	E = A - D	
	CS AUTORIZ. CASSA	(M)	(N)	(N)			I=G+H	L = F - I	
	T				RESIDUI 31 DIC		(N)	O = M - N	
					P=C+H			O = N - M	
RUBRICA 10 - EDUCAZIONE FISICA	RS 83256516596		56623562988		26438172868		83061535856	194980740	
	CP 1749594040000		1623474986641		112873960177		1736348946818	13245093182	
	CS 1832645558000		1680098549629		139312133045		1680098549629	152547208371	
	T								
RUBRICA 11 - ISTITUTI DI EDUCAZIONE	RS 3546978587		2806082836		740895551		3546978387	+7208007370	
	CP 67669860000		74604894895		272972475		74877667370	+6562138731	
	CS 71048839000		77410977731		1013868026		77410977731		
	T								
RUBRICA 12 - ISTITUTI DEI SORDOMUTI E DEI CIECHI	RS 172793695		56908809		115884886		172793695		
	CP 2625967000		2116713416		221363430		2338076846	287890154	
	CS 2798761000		2173622225		337248316		2173622225	625138775	
	T								
RUBRICA 13 - ISTRUZIONE MEDIA NON STATALE	RS 550281695		445666300		68715180		514381480	35900215	
	CP 1328725000		561069243		473303354		1034372597	294352403	
	CS 1529008000		1006735543		542018534		1006735543	52227457	
	T								
RUBRICA 17 - SCAMBI CULTURALI	RS 459315840		2432661149		956042273		3388703422	120445418	
	CP 7290156000		345063525		3415334513		6870398038	419757962	
	CS 10018735000		5887724674		4371376786		5887724674	4131010326	
	T								
RUBRICA 19 - EDILIZIA E ARREDAMENTO DELLA SCUOLA	RS 4024780130		250330052		94641458		2598971510	1425808620	
	CP 30114752000		3598395822		26510604928		30109000750	5751250	
	CS 32139533000		6102725874		26605246386		6102725874	26036807126	
	T								



## RIEPILOGO



1 9 9 6

MINISTERO DELLA PUBBLICA ISTRUZIONE

S P E S A

RIASSUNTI E RIEPILOGHI

	SOMME PAGATE			SOMME RIMASTE DA PAGARE		TOTALE	ECONOMIE O MAGGIORI SPESE
	RS RESIDUI 1 GEN (A)	(B)	(C)	(D=B+C)	(E=A-D)		
	CP PREVIS. COMP. (F)	(G)	(H)	(I=G+H)	(L=F-I)		
	CS AUTORIZ. CASSA (M)	(N)		(N)	(O=M-N)		
	T				(N)		
<b>TITOLO I - SPESE CORRENTI</b>							
RS	4769898585651	2962036162498		1686053066721		4648089229219	121809556432
CP	60386933498000	55240234130689		4036567401741		59276801532430	1110131965570
CS	65033702632000	58202270293187		5722620468462		58202270293187	6831432338813
T							
<b>TITOLO II - SPESE IN CONTO CAPITALE</b>							
RS						350000000	
CP	350000000	350000000				350000000	
CS	350000000	350000000				350000000	
T							
<b>TOTALE GENERALE</b>							
RS	4769898585651	2962036162498		1686053066721		4648089229219	121809556432
CP	60387283498000	55240584130689		4036567401741		59277151532430	1110131965570
CS	65034052732000	58202620293187		5722620468462		58202620293187	6831432338813
T							

RS - RESIDUI, CP - COMPETENZA, CS - CASSA, T - TOTALE

RS-11-VC-SUF 0 - CANTIERI 01/10/2000

LA RIDUZIONE DI CUI ALLA COLONNA E E' COSI' COSTITUITA	
ECONOMIA REALIZZATA NELLA GESTIONE DEI RESIDUI	L. -88.030.535.848
SOMME PERENTE AGLI EFFETTI AMMINISTRATIVI	L. -34.111.643.273
ECCEденENZE DA SANARE LEGISLATIVAMENTE	L. +332.822.689
	L. -121.809.356.432
L' ECONOMIA DI CUI ALLA COLONNA L E' COSI' COSTITUITA	
ECONOMIA REALIZZATA NELLA GESTIONE DI COMPETENZA	L. -1.119.018.021.149
ECCEденENZE DA SANARE LEGISLATIVAMENTE	L. +8.886.055.579
	L. -1.110.131.965.570
L' ECONOMIA DI CUI ALLA COLONNA O E' COSI' COSTITUITA	
ECONOMIA REALIZZATA NELLA GESTIONE DI CASSA	L. -6.838.166.337.544
ECCEденENZE DA SANARE LEGISLATIVAMENTE	L. +6.733.998.731
	L. -6.831.432.338.813

ROMA LI, 29 MAGGIO 1997

IL MINISTRO  
F.TO BERLINGUER

RICONOSCIUTO ESATTO E CONFORME ALLE SCRITTURE DELLA  
RAGIONERIA GENERALE DELLO STATO

ROMA LI, 30 MAGGIO 1997

IL RAGIONIERE GENERALE DELLO STATO  
F.TO MONORCHIO

VISTO E RICONOSCIUTO REGOLARE, COME DA DECISIONE DELLA CORTE DEI CONTI  
IN SEZIONI RIUNITE DI PARI DATA

ROMA LI, 25 GIUGNO 1997

IL PRESIDENTE  
F.TO CARBONE

# **CONTO CONSUNTIVO**

**PER L'ESERCIZIO FINANZIARIO**

**1 9 9 6**

## **SPESA DEL MINISTERO DELL'INTERNO**

---



NOTA PRELIMINARE AL CONTO CONSUNTIVO 1996

1 - Lo stato di previsione del Ministero dell'interno per l'anno finanziario 1996, approvato con legge 28 dicembre 1995, n. 551, recava le seguenti previsioni iniziali:

	competenza	cassa
Parte corrente	51.216.448.646.000	51.654.326.016.000
Conto capitale	10.424.400.909.000	13.006.462.541.000
	-----	-----
	61.640.849.555.000	64.660.788.557.000
	=====	=====

2 - Variazioni alle previsioni iniziali.

Nel corso dell'esercizio le suddette previsioni hanno fatto registrare un aumento netto di L. 3.643.681.072.000 in termini di competenza e di L. 1.480.898.900.000 in termini di cassa, così costituito:

	competenza	cassa
Parte corrente	4.902.760.533.000	5.634.662.619.000
Conto capitale	- 1.259.079.461.000	- 4.153.763.719.000
	-----	-----
	3.643.681.072.000	1.480.898.900.000
	=====	=====





Per quanto concerne il conto capitale le variazioni sono state introdotte:

	competenza	cassa
- per il trasporto all'anno 1996 di titoli di spesa rimasti insoluti alla chiusura dell'esercizio 1995	=====	1.069.000.000
- per l'attuazione di provvedimenti legislativi:		
- con riduzione del fondo globale di conto capitale	66.500.000.000	66.500.000.000
- per riassegnazioni disposte in corrispondenza con accertamenti di entrata.....	23.613.207.000	21.986.655.000
- con prelevamento dal fondo di riserva per le spese obbligatorie e di ordine:.....		
- per riassegnazione di residui passivi perenti.....	119.071.000	119.071.000
- con il provvedimento di assestamento.....	-1.128.414.000.000	-130.665.461.000
- per altre disposizioni.....	-220.897.739.000 (*)	-4.112.772.984.000

(\*) di cui lire 70.000.000.000 per le variazioni disposte nel conto dei residui del cap.7238.

Le variazioni, innanzi evidenziate, vengono riportate, nelle allegate tabelle nn. 1 e 2, che tengono conto dell'analisi economica e funzionale e delle principali ragioni di introduzione.

In conseguenza delle variazioni disposte nel corso della gestione, pertanto, le previsioni definitive vengono a cifrarsi come segue:

	competenza	cassa
Parte corrente	56.119.209.179.000	57.288.988.635.000
Conto capitale	9.165.321.448.000	8.852.698.822.000
	-----	-----
	65.284.530.627.000	66.141.687.457.000
	=====	=====

### 3- Risultanze gestionali di competenza e cassa.

Rispetto alle sopraindicate previsioni definitive, i dati di consuntivo pongono in evidenza le seguenti risultanze:

	Previsioni definitive	Competenza Impegni	Economia
	- 1 -	- 2 -	- 3 = (1-2) -
Parte corrente	56.119.209.179.000	54.987.485.288.661	1.131.723.890.339
Conto capitale	9.165.321.448.000	8.527.743.791.980	637.577.656.020
	-----	-----	-----
	65.284.530.627.000	63.515.229.080.641	1.769.301.546.359
	=====	=====	=====

In particolare e' da evidenziare che gli importi esposti nella colonna 3, sono dovuti ad economie realizzate nella gestione per L. 1.782.134.994.390 e da un'eccedenza ammontante a L. 12.833.448.031, accertata su capitolo n. 1291, 2614 e 3133, eccedenza per la quale viene richiesta sanatoria legislativa con il presente disegno di legge.

	<u>Cassa</u>		
	Autorizzazioni	Pagamenti	Differenza
	definitive		
	- 1 -	- 2 -	- 3 = (1-2) -
Parte corrente*	57.288.988.635.000	53.697.534.611.442	3.591.454.023.558
Conto capitale**	8.852.698.822.000	8.423.123.366.285	429.575.455.715
	-----	-----	-----
	66.141.687.457.000	62.120.657.977.727	4.021.029.479.273
	=====	=====	=====

\* di cui lire -25.585.271.000 per le variazioni disposte nel conto dei residui del capitolo 1118-1549-2626-2632-2646-2654-2763-2788-2789-2995 e 4242.

\*\* di cui lire 70.000.000.000 per le variazioni disposte nel conto dei residui del capitolo 7238.

Circa i dati esposti nella colonna 3, si evidenzia che la minore utilizzazione della cassa autorizzata, deriva da minori esigenze per lire 4.042.311.318.783 e da un'eccedenza ammontante a lire 21.281.839.510 accertata nei capitoli 1096-1115-2761-2790 e 3133 eccedenza per la quale viene richiesta sanatoria legislativa con il presente disegno di legge.

#### 4 - Gestione dei residui.

I residui accertati al 1° gennaio 1996 per effetto di variazioni intervenute nel corso dell'anno si sono modificati come segue:

Residui all'1.1.1996 (*)	15.194.112.887.736
Somme pagate	11.086.098.206.070
Somme da pagare	3.071.800.142.048
	-----
Differenza	1.036.214.539.618
	=====

(\*) di cui lire 65.622.469.000 per le variazioni disposte nel conto dei residui dei capitoli 1113-1118-1549-2626-2632-2646-2654-2763-2788-2789-2995-4242 e 7238.

In particolare, per quanto riguarda i dati relativi alla indicata differenza, si evidenzia che il minore importo risultante e' da attribuire: a L. 892.264.116.867 per somme eliminate dal conto dei residui a seguito di intervenuta perenzione amministrativa; a L. 8.953.203 per somme cadute in prescrizione; a L. 149.829.648.847 per minori accertamenti effettuati nel corso dell'esercizio ed a complessive L. 5.888.179.299 per eccedenze riscontrate sui capitoli: nn. 1115, 1291 e 3133 , eccedenze per le quali viene richiesta sanatoria legislativa con il presente disegno di legge.

Pertanto, i residui accertati al 31 dicembre 1996 si stabiliscono complessivamente in lire 15.552.469.451.032 sono cosi' costituiti:

- somme rimaste da pagare sul conto della competenza .....	L.	12.480.669.308.984
- somme rimaste da pagare sul conto dei residui .....	L.	3.071.800.142.048

-----

In complesso L. 15.552.469.451.032

=====

### 5 - Allegati al personale

A seguito di quanto previsto dall'articolo 65 del decreto legislativo 3 febbraio 1993, n. 29 e successive modificazioni ed integrazioni, vengono riportati negli allegati nn. 1, 2 e 3 gli emolumenti corrisposti al personale nell'esercizio finanziario 1994, con esclusione di quelli riguardanti i Ministri, i Sottosegretari di Stato nonché gli addetti al Gabinetto ed alle segreterie particolari.

In tali allegati, compilati per comparto, sono evidenziate per le competenze fisse e accessorie, distinte per categorie di personale, le pertinenti previsioni definitive e i corrispondenti impegni, nonché le correlative quote di ritenute.

1996	INTERNO		SPESA		Analisi economica delle variazioni di competenza apportate alle previsioni						prospetto n. 1	
	(milioni di lire)											
Prelevamento dai fondi												
PREVISIONI INIZIALI	SPECIALI	OBBLIGATORIE E D'ORDINE	SPESA IMPREVISTE	COMPETENZE AL PERSONALE	RIASSEGNAZIONE RESIDUI PERENTI C/C	ALTRI	LEGGI DI VARIAZIONE	ALTRE	PREVISIONI DEFINITIVE			
CAT. I -	0	0	0	0	0	0	0	0	0	0	0	
CAT. II -	10.449.682	19.000	0	64.692	0	101.500	-126.727	13.086	10.798.200			
CAT. III -	242.940	0	0	0	0	0	0	0	321.043			
CAT. IV -	2.133.945	17.000	0	0	0	710.730	59.881	-43.982	3.060.559			
CAT. V -	38.217.731	665.900	0	0	0	0	26.886	2.744.334	41.697.777			
CAT. VI -	0	0	0	0	0	0	0	0	0			
CAT. VII -	91.000	0	0	0	0	0	0	0	93.403			
CAT. VIII -	0	0	0	0	0	0	0	0	0			
CAT. IX -	81.150	0	0	0	0	0	0	-17.982	148.227			
CAT. X -	314.879	1.800	0	0	33	0	1.000	-440	317.272			
CAT. XI -	30.008	0	0	0	0	0	0	-600	29.408			
CAT. XII -	10.079.514	62.200	0	0	0	0	-1.129.414	-193.744	8.818.642			
CAT. XIII -	0	0	0	0	0	0	0	0	0			
CAT. XIV -	0	0	0	0	0	0	0	0	0			
CAT. XV -	0	0	0	0	0	0	0	0	0			
CAT. XVI -	0	0	0	0	0	0	0	0	0			
TOTALE	61.640.850	765.900 (a)	0	64.692	33	812.230	-1.168.374	2.500.672 (b) (c)	65.284.531			

(a) DI CUI : -4.675(CP)  
 DI CUI : 5.000(CP)  
 DI CUI : 4.000(CP)  
 DI CUI : 2.899.612(CP)  
 DI CUI : 306(CP)

per trasferimento dal titolo I al titolo II  
 per trasferimento dal titolo II al titolo I  
 per quota slittata  
 per variazione di entrata  
 per riassegnazione di entrata

1996		INTERNO		SPESA		Analisi economica delle variazioni di cassa apportate alle previsioni						prospetto n. 1					
		PREVISIONI INIZIALI		SPECIALI		Prelevamento dai fondi						LEGGI DI VARIAZIONE		ALTRE		PREVISIONI DEFINITIVE	
		OBBLIGATORIE E D'ORDINE		SPESA IMPREVISTE		COMPETENZE AL PERSONALE		RIASSEGNAZIONE RESIDUI PERENTI CC		ALTRI							
CAT. I	-	0	0	0	0	0	0	0	0	0	0	0	0	0	0	0	0
CAT. II	-	10.458.763	19.000	264	0	105.692	0	0	0	101.500	0	-51.763	11.814	10.920.672	0	0	0
CAT. III	-	242.940	0	45	0	0	0	0	0	0	0	2.322	0	323.366	0	0	0
CAT. IV	-	2.512.427	17.000	10.554	0	0	0	0	0	710.730	0	150.595	-100.715	3.473.022	0	0	0
CAT. V	-	38.268.035	665.900	16.529	0	0	0	0	0	0	0	600.813	2.748.612	42.337.832	0	0	0
CAT. VI	-	0	0	0	0	0	0	0	0	0	0	0	0	0	0	0	0
CAT. VII	-	91.011	0	0	0	0	0	0	0	0	0	729	0	94.144	0	0	0
CAT. VIII	-	0	0	0	0	0	0	0	0	0	0	0	0	0	0	0	0
CAT. IX	-	81.150	0	100	0	0	0	0	0	0	0	-1.020	-16.036	139.954	0	0	0
CAT. X	-	378.500	1.800	0	0	0	0	33	0	0	0	-6.722	-922	372.689	0	0	0
CAT. XI	-	70.169	0	0	0	0	0	0	0	0	0	-21.962	-600	47.607	0	0	0
CAT. XII	-	12.554.794	62.200	0	0	0	0	0	0	0	0	-4.104.147	-123.820	8.389.113	0	0	0
CAT. XIII	-	0	0	0	0	0	0	0	0	0	0	0	0	0	0	0	0
CAT. XIV	-	0	0	0	0	0	0	0	0	0	0	0	0	0	0	0	0
CAT. XV	-	0	0	0	0	0	0	0	0	0	0	0	0	0	0	0	0
CAT. XVI	-	3.000	0	0	0	0	0	0	0	0	0	40.290	0	43.290	0	0	0
TOTALE		64.660.789	765.900 (a)	27.492	0	105.692	33	812.230	33	2.518.333 (b) (c)	-3.390.863	66.141.687					

(a) DI CUI : -74.675(CS)  
DI CUI : 75.000(CS)  
(b) DI CUI : 2.891.157(CS)  
(c) DI CUI : 283(CS)

per trasferimento dal titolo I al titolo II  
per trasferimento dal titolo II al titolo I  
per variazione di entrata  
per riassegnazione di entrata

1996		INTERNO		SPESA		Analisi funzionale delle variazioni di competenza apportate alle previsioni						prospetto n. 2									
		PREVISIONI INIZIALI		SPECIALI		OBBLIGATORIE E D'ORDINE		SPESA IMPREVISTE		COMPETENZE AL PERSONALE		RIASSEGNAZIONE RESIDUI PERENTI CIC		ALTRI		LEGGI DI VARIAZIONE		ALTRE		PREVISIONI DEFINITIVE	
SEZ. I	-	1.406.278	81.300	163	0	0	0	0	0	0	0	0	0	659.730	-5.663	13.952	2.305.091	0	0	0	0
SEZ. II	-	0	0	0	0	0	0	0	0	0	0	0	0	0	0	0	0	0	0	0	0
SEZ. III	-	0	0	0	0	0	0	0	0	0	0	0	0	0	0	0	0	0	0	0	0
SEZ. IV	-	9.827.265	10.000	9.511	0	0	0	0	0	0	0	0	0	137.500	-69.737	-53.524	10.331.304	0	0	0	0
SEZ. V	-	0	0	412	0	0	0	0	0	0	0	0	0	0	0	5.320	8.080	0	0	0	0
SEZ. VI	-	0	0	0	0	0	0	0	0	0	0	0	0	0	0	0	0	0	0	0	0
SEZ. VII	-	0	0	0	0	0	0	0	0	0	0	0	0	0	0	0	0	0	0	0	0
SEZ. VIII	-	100	0	0	0	0	0	0	0	0	0	0	0	0	0	0	186	0	0	0	0
SEZ. IX	-	50	0	0	0	0	0	0	0	0	0	0	0	0	0	0	50	0	0	0	0
SEZ. X	-	17.027.393	2.200	246	0	0	0	0	0	0	0	0	0	0	945	-143.078	16.897.817	0	0	0	0
SEZ. XI	-	0	0	0	0	0	0	0	0	0	0	0	0	0	0	0	0	0	0	0	0
SEZ. XII	-	0	0	0	0	0	0	0	0	0	0	0	0	0	0	0	0	0	0	0	0
SEZ. XIII	-	0	0	0	0	0	0	0	0	0	0	0	0	0	0	0	0	0	0	0	0
SEZ. XIV	-	0	0	0	0	0	0	0	0	0	0	0	0	0	0	0	0	0	0	0	0
SEZ. XV	-	0	0	0	0	0	0	0	0	0	0	0	0	0	0	0	0	0	0	0	0
SEZ. XVI	-	0	0	0	0	0	0	0	0	0	0	0	0	0	0	0	0	0	0	0	0
SEZ. XVII	-	31.305.207	647.400	936	0	0	0	0	0	0	0	0	0	0	-1.100.869	2.711.360	33.576.286	0	0	0	0
SEZ. XVIII	-	2.074.555	25.000	4.677	0	0	0	0	0	64.692	33	15.000	6.950	-33.358	2.165.718	2.165.718	2.165.718	0	0	0	0



1996	INTERNO	SPESA	Analisi funzionale delle variazioni di competenza apportate alle previsioni		prospetto n. 2
------	---------	-------	---	--	----------------

(milioni di lire)

	PREVISIONI INIZIALI	Prelevamento dai fondi							LEGGI DI VARIAZIONE	ALTRE	PREVISIONI DEFINITIVE
		SPECIALI	OBLIGATORIE E D'ORDINE	SPESE IMPREVISTE	COMPETENZE AL PERSONALE	RIASSEGNAZIONE RESIDUI PERENTI C/C	ALTRI				
SEZ. XIX -	0	0	0	0	0	0	0	0	0	0	
SEZ. XX -	0	0	0	0	0	0	0	0	0	0	
SEZ. XXI -	0	0	0	0	0	0	0	0	0	0	
SEZ. XXII -	0	0	0	0	0	0	0	0	0	0	
TOTALE	61.640.850	765.900 (a)	15.946	0	64.692	33	812.230	-1.168.374	2.500.672 (b) (c)	65.284.531	

(a) DI CUI : -4.675(CP)  
 DI CUI : 5.000(CP)  
 DI CUI : 4.000(CP)  
 (b) DI CUI : 2.899.612(CP)  
 (c) DI CUI : 306(CP)

per trasferimento dal titolo I al titolo II  
 per trasferimento dal titolo II al titolo I  
 per quota slittata  
 per variazione di entrata  
 per riassegnazione di entrata

1996		INTERNO		SPESA		Analisi funzionale delle variazioni di cassa apportate alle previsioni										prospetto n. 2					
		PREVISIONI INIZIALI		SPECIALI		Prelevamento dai fondi										LEGGI DI VARIAZIONE		ALTRE		PREVISIONI DEFINITIVE	
						OBBLIGATORIE E D'ORDINE		SPESA IMPREVISTE		COMPETENZE AL PERSONALE		RIASSEGNAZIONE RESIDUI PERENTI CC		ALTRI							
SEZ. I	-	1.486.993		81.300		11.709	0	0	0	0	0	0	659.730	89.575	-56.008	2.411.660					
SEZ. II	-	0		0		0	0	0	0	0	0	0	0	0	0	0					
SEZ. III	-	0		0		0	0	0	0	0	0	0	0	0	0	0					
SEZ. IV	-	10.124.093		10.000		9.511	0	0	0	0	0	137.500	13.641	-34.080	10.731.413						
SEZ. V	-	0		0		412	0	0	0	0	0	0	0	0	5.320	8.080					
SEZ. VI	-	0		0		0	0	0	0	0	0	0	0	0	0	0					
SEZ. VII	-	0		0		0	0	0	0	0	0	0	0	0	0	0					
SEZ. VIII	-	0		0		0	0	0	0	0	0	0	0	0	0	86					
SEZ. IX	-	100		0		0	0	0	0	0	0	0	0	0	0	100					
SEZ. X	-	17.044.287		2.200		246	0	0	0	0	0	0	0	11.948	-131.757	16.937.034					
SEZ. XI	-	0		0		0	0	0	0	0	0	0	0	0	0	0					
SEZ. XII	-	0		0		0	0	0	0	0	0	0	0	0	0	0					
SEZ. XIII	-	0		0		0	0	0	0	0	0	0	0	0	0	0					
SEZ. XIV	-	0		0		0	0	0	0	0	0	0	0	0	0	0					
SEZ. XV	-	0		0		0	0	0	0	0	0	0	0	0	0	0					
SEZ. XVI	-	0		0		0	0	0	0	0	0	0	0	0	0	0					
SEZ. XVII	-	33.823.444		647.400		936	0	0	0	0	0	0	0	-3.527.859	2.770.284	33.726.456					
SEZ. XVIII	-	2.181.882		25.000		4.677	0	105.692	0	0	33	15.000	21.831	-35.426	2.326.858						

1996		INTERNO		SPESA		Analisi funzionale delle variazioni di cassa apportate alle previsioni prospetto n. 2											
		PREVISIONI INIZIALI		SPECIALI		Prelevamento dai fondi						LEGGI DI VARIAZIONE		ALTRE		PREVISIONI DEFINITIVE	
		OBBLIGATORIE E D'ORDINE		SPESA IMPREVISTE		COMPETENZE AL PERSONALE		RIASSEGNAZIONE RESIDUI PERENTI C/C		ALTRI							
SEZ. XIX	-	0	0	0	0	0	0	0	0	0	0	0	0	0	0	0	0
SEZ. XX	-	0	0	0	0	0	0	0	0	0	0	0	0	0	0	0	0
SEZ. XXI	-	0	0	0	0	0	0	0	0	0	0	0	0	0	0	0	0
SEZ. XXII	-	0	0	0	0	0	0	0	0	0	0	0	0	0	0	0	0
TOTALE		64.660.789	765.900 (a)	27.492	0	105.692	33	812.230	-3.390.863	2.518.333 (b) (c)	66.141.687						

per trasferimento dal titolo I al titolo II  
per trasferimento dal titolo II al titolo I  
per variazione di entrata  
per riassegnazione di entrata

(a) DI CUI : -74.675(CS)  
DI CUI : 75.000(CS)  
(b) DI CUI : 2.891.157(CS)  
(c) DI CUI : 283(CS)



Allegato n. 1

**SPESE PER IL PERSONALE IN SERVIZIO  
STIPENDI, RETRIBUZIONI E ALTRI ASSEGNI FISSI**

COMPARTO: POLIZIA DI STATO  
MINISTERO : INTERNO

COMPETENZE RELATIVE AL CAPITOLO: 2501							
Pers.le in serv. al 31/12/95	Pers.le in serv. al 31/12/96	Previsioni iniziali	Variazioni	Previsioni definitive	Somme		Pagato in conto residui
					impegnate	pagate	
(in milioni di lire)							
992	938	70.000	-	70.000	70.000	70.000	
96.220	97.032	5.916.064	82.283	5.998.347	5.979.442	5.979.442	
<b>97.212</b>	<b>97.970</b>	<b>5.986.064</b>	<b>82.283</b>	<b>6.088.347</b>	<b>6.049.442</b>	<b>6.049.442</b>	<b>818</b>
7.568	6.428	110.000	-	110.000	110.000	110.000	
115	765	1.600	-	1.600	1.600	1.600	
<b>7.683</b>	<b>7.193</b>	<b>111.600</b>	<b>-</b>	<b>111.600</b>	<b>111.600</b>	<b>111.600</b>	
<b>104.895</b>	<b>105.163</b>	<b>6.097.664</b>	<b>82.283</b>	<b>6.179.947</b>	<b>6.161.042</b>	<b>6.161.042</b>	<b>818</b>

**Personale****DI RUOLO**

DIRIGENTI

LIVELLATI

**Totale di ruolo****NON DI RUOLO**

AUSILIARI

ALLIEVI

**Totale non di ruolo****IN COMPLESSO**

di cui: Ritenute erariali:

di cui: Ritenute prev/assist.

1.402.463	18.925	1.421.388	1.417.040	1.417.040
1.646.369	22.216	1.668.586	1.663.481	1.663.481

Allegato n. 1

**SPESA PER IL PERSONALE IN SERVIZIO  
STIPENDI, RETRIBUZIONI E ALTRI ASSEGNI FISSI**

COMPARTO: VIGILI DEL FUOCO  
MINISTERO : INTERNO

	Pers.le in serv. al 31/12/95	Pers.le in serv. al 31/12/96	Previsioni iniziali	Variazioni	Previsioni definitive	Somme		Pagato in conto residui
						impegnate	pagate	
<b>Personale</b>								
<b>DI RUOLO</b>								
NON CONTRATTUALIZZATO	5	4	300	-	300	300	300	300
DIRIGENTI	135	145	10.200	-	10.200	10.200	10.200	10.200
LIVELLATI	26.259	26.771	1.331.587	128.864	1.460.451	1.431.014	1.390.713	
<b>Totale di ruolo</b>	<b>26.399</b>	<b>26.920</b>	<b>1.342.087</b>	<b>128.864</b>	<b>1.470.951</b>	<b>1.441.514</b>	<b>1.401.213</b>	<b>32.907</b>
<b>NON DI RUOLO</b>								
<b>Totale non di ruolo</b>								
<b>IN COMPLESSO</b>	<b>26.399</b>	<b>26.920</b>	<b>1.342.087</b>	<b>128.864</b>	<b>1.470.951</b>	<b>1.441.514</b>	<b>1.401.213</b>	<b>32.907</b>
<b>di cui: Ritenute erariali</b>	308.680	29.639	338.319	331.548	322.279	-	-	-
<b>di cui: Ritenute prev/assist.</b>	362.363	34.793	397.157	389.209	378.328	-	-	-

Allegato n. 1

**SPESE PER IL PERSONALE IN SERVIZIO  
STIPENDI, RETRIBUZIONI E ALTRI ASSEGNI FISSI**

COMPARTO: VIGILI DEL FUOCO  
MINISTERO : INTERNO

COMPETENZE RELATIVE AL CAPITOLO: 2998							
Pers.le in serv. al 31/12/95	Pers.le in serv. al 31/12/96	Previsioni iniziali	Variazioni	Previsioni definitive	Somme		Pagato in conto residui
					impegnate	pagate	
(in milioni di lire)							
15.685	18.591	37.000	14.250	51.250	48.340	40.247	4.133
15.685	18.591	37.000	14.250	51.250	48.340	40.247	4.133
15.685	18.591	37.000	14.250	51.250	48.340	40.247	4.133

**Personale**

**DI RUOLO**

**Totale di ruolo**

**NON DI RUOLO**

PERSONALE VOLONTARIO

**Totale non di ruolo**

**IN COMPLESSO**

di cui: Ritenute erariali

di cui: Ritenute prev/assist

6.660	2.565	9.225	8.701	7.244	-
13.500	10.812	24.312	24.049	20.119	2.818

Allegato n. 1

**SPESE PER IL PERSONALE IN SERVIZIO  
STIPENDI, RETRIBUZIONI E ALTRI ASSEGNI FISSI**

COMPARTO: VIGILI DEL FUOCO  
MINISTERO : INTERNO

COMPETENZE RELATIVE AL CAPITOLO: 3007							
Pers.le in serv. al 31/12/95	Pers.le in serv. al 31/12/96	Previsioni iniziali	Variazioni	Previsioni definitive (in milioni di lire)	Somme		Pagato in conto residui
					impegnate	pagate	
4.529	4.479	9.500	264	9.764	9.355	9.195	467
4.529	4.479	9.500	264	9.764	9.355	9.195	467
4.529	4.479	9.500	264	9.764	9.355	9.195	467

Personale

DI RUOLO

*Totale di ruolo*

NON DI RUOLO

AUSILIARI

*Totale non di ruolo*

IN COMPLESSO

di cui: Ritenute erariali

di cui: Ritenute prev/assist.





**SPESE PER IL PERSONALE IN SERVIZIO**  
**RETRIBUZIONI ACCESSORIE**  
**Allegato n. 2**

COMPARTO: POLIZIA DI STATO  
 MINISTERO : INTERNO

CAPITOLI: 2505, 2506, 2507, 2508, 2518, 2519, 2561,  
 2581, 2582, 2583, 2584, 2585, 2586

COMPETENZE									
	Pers.le in serv. al 31/12/95	Pers.le in serv. al 31/12/96	Previsioni iniziali	Variazioni	Previsioni definitive	Somme		Pagato in conto residui	
						impegnate	pagate		
<b>Personale</b>									
<b>DI RUOLO</b>									
DIRIGENTI	992	938	20.000	-	20.000	20.000	20.000	20.000	
LIVELLATI	96.220	97.032	1.402.500	123.024	1.525.524	1.524.163	1.485.055		
<b>Totale di ruolo</b>	97.212	97.970	1.422.500	123.024	1.545.524	1.544.163	1.505.055		
<b>NON DI RUOLO</b>									
AUSILIARI	7.568	6.428	90.000	-	90.000	90.000	90.000	90.000	
ALLIEVI	115	765	-	-	-	-	-	-	
<b>Totale non di ruolo</b>	7.683	7.193	90.000	-	90.000	90.000	90.000	90.000	
<b>IN COMPLESSO</b>	104.895	105.163	1.512.500	123.024	1.635.524	1.634.163	1.595.055	45.538	

di cui: Ritenute erariali 453.750 36.907 490.657 490.249 478.717  
 Ritenute prev/assist. 574.750 46.749 621.499 620.982 606.121

**SPESA PER IL PERSONALE IN SERVIZIO**  
**RETRIBUZIONI ACCESSORIE**

Allegato n. 2

COMPARTO: VIGILI DEL FUOCO

MINISTERO : INTERNO

CAPITOLI : 3002, 3003, 3004, 3005, 3008, 3009, 3010, 3011, 3012, 3020, 3021, 3022, 3023, 3024

	Pers.le in serv. al 31/12/95	Pers.le in serv. al 31/12/96	Previsioni iniziali	Variazioni	Previsioni definitive	Somme		Pagato in conto residui
						impegnate	pagate	
<b>Personale</b>								
<b>DI RUOLO</b>								
NON CONTRATTUALIZZATI	5	4	60	-	60	60	-	60
DIRIGENTI E R.E.	135	145	1.740	-	1.740	1.740		1.740
LIVELLATI	26.259	26.771	186.780	-55.429	131.251	124.416		111.141
<b>Totale di ruolo</b>	<b>26.399</b>	<b>26.920</b>	<b>188.580</b>	<b>-55.429</b>	<b>133.051</b>	<b>126.216</b>		<b>112.941</b>
<b>NON DI RUOLO</b>								
PERSONALE VOLONTARIO	15.685	18.591	2.000	-	2.000	2.000		2.000
<b>Totale non di ruolo</b>	<b>15.685</b>	<b>18.591</b>	<b>2.000</b>	<b>0</b>	<b>2.000</b>	<b>2.000</b>		<b>2.000</b>
<b>IN COMPLESSO</b>	<b>42.084</b>	<b>45.511</b>	<b>190.580</b>	<b>-55.429</b>	<b>135.051</b>	<b>128.216</b>		<b>114.941</b>
di cui:								
Ritenute erariali		57.174		-16.659	40.515	38.465		34.482
Ritenute prev/assist.		72.420		-21.101	51.319	48.722		43.678



1996 MINISTERO DELL'INTERNO S P E S A CONSUNTIVO PER CAPITOLI

N U M E R O	C A P I T O L O	S O M M E P A G A T E			S O M M E R I M A S T E D A P A G A R E		T O T A L E	E C O N O M I E O M A G G I O R I S P E S E
		RS RESIDUI 1 GEN (A)	(B)	(C)	(H)	(N)		
	D E N O M I N A Z I O N E	CP PREVIS. COMP. (F)	(G)	(H)	I=G+H		L = F - I	
		CS AUTORIZ. CASSA (M)	(N)		(N)		O = M - N	
		T		RESIDUI 31 DIC P=C+H			O = N - M	
1001	TITOLO I - SPESE CORRENTI	RS						
	RUBRICA 1 - SERVIZI GENERALI	CP	213890		423155	637045	59903665	
	CATEGORIA II - PERSONALE IN ATTIVITA' DI SERVIZIO	CS	538656560			538656560	42945440	
	GABINETTO E SEGRETERIE PARTICOLARI	T	538870450		423155	538870450	103272550	
	* PROV.1007							
1002	SPESE PER I VIAGGI DEL MINISTRO E DEI SOTTOSEGRETARI DI STATO	RS	17558383			17558383		
		CP	213823816		13697333	227521149	21918851	
		CS	231582199			231582199	18057801	
		T			13697333			
1003	ASSEGNI AGLI ADDETTI AL GABINETTO ED ALLE SEGRETERIE PARTICOLARI. (SPESE OBBLIGATORIE) * PROV.1009	RS	182414000			182414000		
		CP	356000000			122844860	233155140	
		CS	538414000			122844860	415569140	
		T						
1004	COMPENSI PER LAVORO STRAORDINARIO AL PERSONALE APPLICATO AD UFFICI AVENTI FUNZIONI DI DIRETTA COLLABORAZIONE ALL'OPERA DEL MINISTRO	RS	97441435			97441435		
		CP	693225000		232936111	699525000		
		CS	693225000			563830324	135494676	
		T			232936111			

RS - RESIDUI, CP - COMPETENZA, CS - CASSA, T - TOTALE

RS: 11-VC-SUF-0

1 9 9 6		MINISTERO DELL'INTERNO		S P E S A		CONSUNTIVO PER CAPITOLI					
C A P I T O L O		RESIDUI I GEN		SOMME PAGATE		SOMME RIMASTE DA PAGARE		TOTALE		ECONOMIE O MAGGIORI SPESE	
N U M E R O		RS (A)		(B)		(C)		D=B+C		E = A - D	
D E N O M I N A Z I O N E		CP (F)		(G)		(H)		I=G+H		L = F - I	
		CS (H)		(N)		RESIDUI 31 DIC		(N)		O = M - N	
						P=C+H				O = N - M	
1005	INDENNITA' E RIMBORSO SPESE DI TRASPORTO PER MISSIONI NEL TERRITORIO NAZIONALE DEGLI ADDETTI AL GABINETTO ED ALLE SEGRETERIE PARTICOLARI	RS	53120000	53023807	53023807				53023807	96193	
		CP	53120000	53023807	53023807				53023807	96193	
		T									
1006	INDENNITA' E RIMBORSO SPESE DI TRASPORTO PER MISSIONI ALL'ESTERO DEGLI ADDETTI AL GABINETTO ED ALLE SEGRETERIE PARTICOLARI	RS	27440945	27440922	27440922				27440922	23	
		CP	187200000	167520305	167520305			12059465	179579770	7620230	
		CS	195000000	194961227	194961227			12059465	194961227	38773	
		T									
	SPESE GENERALI										
1013	STIPENDI, RETRIBUZIONI ED ALTRI ASSEGNI FISSI AL PERSONALE (SPESE OBBLIGATORIE)	RS	19273003467	18982643266	18982643266				19266896880	6106587	
		CP	1164427539000	1041869797925	1041869797925			284253614	1066907429170	97520109830	
		CS	1183700343000	1060852441191	1060852441191			25037631245	1060852441191	122847901809	
		T						25321884859			
*	PROV. 1014										
	1015										
	DELLA SOMMA DELLA COLONNA E SONO PERENTE AGLI EFFETTI AMMINISTRATIVI										
	SONO CADUTE IN PRESCRIZIONE										
	L. 16435										
	L. 919972										
	TOTALE L. 936407										
1018	COMPENSI PER LAVORO STRAORDINARIO AL PERSONALE	RS	3790776158	3308848122	3308848122				3315848122	474928036	
		CP	51190165000	46877095403	46877095403			7000000	51190165000		
		CS	52822165000	50185943525	50185943525			4313069597	50185943525	2636221475	
		T						4320069597			
1019	COMPENSI INCENTIVANTI LA PRODUTTIVITA' E ASSEGNO TEMPORALE MENSILE (SPESE OBBLIGATORIE)	RS	21394370							21394370	
		CP	31031000							31031000	
		CS	31031000							31031000	
		T									

1 9 9 6 MINISTERO DELL'INTERNO S P E S A CONSUNTIVO PER CAPITOLI

C A P I T O L O		SOMME PAGATE			SOMME RIMASTE DA PAGARE			TOTALE	ECONOMIE O MAGGIORI SPESE		
N U M E R O	D E N O M I N A Z I O N E	RS RESIDUI I GEN (A)	(B)	(C)	RESIDUI 31 DIC P=C+H	D=B+C		E = A - D	L = F - I	O = M - N	
		CP PREVIS. COMP. (F)	(G)	(H)				E = D - A			
		CS AUTORIZ. CASSA (M)	(N)					I=G+H			
1020	INDENNITA' E RIMBORSO SPESE DI TRASPORTO PER MISSIONI NEL TERRITORIO NAZIONALE	RS 44486715 CP 6344400000 CS 6044400000 T	44229300 5998788997 6043018297	250395 345610836 345861231	250395 345610836 345861231	44479695 6344399833 6043018297		7020 167 1381703			
1021	INDENNITA' E RIMBORSO SPESE DI TRASPORTO PER MISSIONI ALL'ESTERO * DELLA SOMMA DELLA COLONNA E SONO PERENTE AGLI EFFETTI AMMINISTRATIVI L. 2174136	RS 30646849 CP 520800000 CS 540800000 T	27995581 42457776 452573357	472778 51942737 52415515	472778 51942737 52415515	28468359 476520513 452573357		2178490 44279487 88226643			
1022	INDENNITA' E RIMBORSO SPESE DI TRASPORTO PER TRASFERIMENTI	RS 144963481 CP 1921000000 CS 1921000000 T	144094059 1543911618 1688005677	869422 375570843 376440265	869422 375570843 376440265	144963481 1919482461 1688005677		1517539 232994523			
1023	INDENNITA' DI RISCHIO, DI MANEGGIO VALORI DI CASSA, MECCANOGRAFICA, DI SERVIZIO NOTTURNO E FESTIVO E DI MANSIONE IN FAVORE DEI CENTRALINISTI CIECHI (SPESE OBBLIGATORIE)	RS 125713228 CP 710315000 CS 760315000 T	93599430 311957873 405557303	26516872 398357127 424873999	26516872 398357127 424873999	120116302 710315000 405557303		5596926			
1025	ONERI PREVIDENZIALI ED ASSISTENZIALI PER IL PERSONALE ISCRITTO A REGIMI DI PREVIDENZA O DI ASSISTENZA DIVERSI DA QUELLI STATALI, COMPRESI QUELLI A CARICO DEL PERSONALE (SPESE OBBLIGATORIE)	RS 17079665 CP 104000000 CS 104000000 T	17079665 44483590 61763255	35837160 35837160	35837160 35837160	17079665 80520750 61763255		23479250 42236745			

RS = RESIDUI CP = COMPETENZA CS = CASSA T = TOTALE

1 9 9 6      MINISTERO DELL'INTERNO      S P E S A      CONSUNTIVO PER CAPITOLI

N U M E R O	C A P I T O L O	RS RESIDUI I GEN CP PREVIS. COMP. CS AUTORIZ. CASSA	SOMME PAGATE			SOMME RIMASTE DA PAGARE			TOTALE	ECONOMIE O MAGGIORI SPESE									
			(A)	(B)	(G)	(C)	(H)	(N)		D=B+C	I=G+H	(N)	E = A - D	E = D - A	L = F - I	L = I - F	O = M - N	O = N - M	
		T																	
1026	FONDO PER IL MIGLIORAMENTO DELL'EFFICIENZA DEI SERVIZI NONCHE' FONDO PER LA PRODUTTIVITA' COLLETTIVA (SPESE OBBLIGATORIE)	RS 2315527123 CP 9300000000 CS 11615528000 T	114211623 8969143665 9083355288			328029187 328029187		114211623 9297172852 9083355288											2201315500 2827148 2532172712
1027	FONDO PER LA QUALITA' DELLA PRESTAZIONE INDIVIDUALE	RS 384760849 CP 4379159000 CS 4464604000 T	384760849 3767457720 4152218569			684151 611701280 612385431		384760849 4379159000 4152218569											312385431
1028	FONDO PER LA PRODUTTIVITA' COLLETTIVA E PER IL MIGLIORAMENTO DEI SERVIZI	RS 20267263000 CP 20267263000 CS T	15399196000 15399196000			4868067000 4868067000		20267263000 15399196000											4868067000
1029	SOMMA OCCORRENTE PER LA CONCESSIONE DI BUONI PASTO AL PERSONALE	RS 9754000000 CP 9754000000 CS T	1303629000 1303629000			8450371000 8450371000		9754000000 1303629000											8450371000
	TOTALE DELLA CATEGORIA II	RS 26534431537 CP 1271076359000 CS 1299402891000 T	23260116525 112807297804 1151332614329			320470387 45074880921 45395351308		235380586912 1173147378725 1151332614329											2953844625 97928980275 143070276671
	CATEGORIA III - PERSONALE IN QUIESCENZA	RS 480742318 CP 6050000000 CS 6560526000 T	227750381 2923038134 519788515			188068468 5368668679 5556737147		415018849 5660706813 519788515											64923469 389297187 5840737485



1996 MINISTERO DELL'INTERNO S P E S A CONSUNTIVO PER CAPITOLI

N U M E R O	C A P I T O L O	S O M M E P A G A T E				S O M M E R I M A S T E D A P A G A R E	T O T A L E	E C O N O M I E O M A G G I O R I S P E S E
		RS RESIDUI 1 GEN (A)	(B)	(C)	(D=B+C)			
	D E N O M I N A Z I O N E	CP PREVIS. COMP. (F)	(G)	(H)			E = A - D E = D - A L = F - I L = I - F	
		CS AUTORIZ. CASSA (M)	(N)		RESIDUI 31 DIC P=C+H	(N)	O = M - N O = N - M	
	(SPESE OBBLIGATORIE) * DELLA SOMMA DELLA COLONNA E SONO PERENTE AGLI EFFETTI AMMINISTRATIVI L. 24703344							
	TOTALE DELLA CATEGORIA III	RS 480742318 CP 6050004000 CS 6360526000 T	227750381 292038134 519788515		18068468 5368668679 5556737147	415818849 5660706813 519788515	64923469 389297187 5840737485	
	CATEGORIA IV - ACQUISTO DI BENI E SERVIZI							
	GABINETTO E SEGRETERIE PARTICOLARI							
1081	ACQUISTO DI RIVISTE, GIORNALI ED ALTRE PUBBLICAZIONI	RS 33595890 CP 103400000 CS 110000000 T	19475900 81206285 100682185		14119990 18034900 32154890	33595890 99241185 100682185	4158815 9317815	
1082	SPESE DI RAPPRESENTANZA	RS 895735 CP 47400000 CS 47400000 T	895735 39966730 40862465		6520000 6520000	895735 46486730 40862465	913270 6537535	
1084	SPESE DI CARATTERE RISERVATO INERENTI A SPECIALI SERVIZI DI SICUREZZA	RS 968000000 CP 968000000 CS T	968000000 968000000			968000000 968000000		
	SPESE GENERALI							

RS - RESIDUI, CP - COMPETENZA, CS - CASSA, T - TOTALE

RS-11-VC-SUF 0 - C/10/04/91/10/30



1 9 9 6 MINISTERO DELL'INTERNO S P E S A CONSUNTIVO PER CAPITOLI

N U M E R O	D E N O M I N A Z I O N E	C A P I T O L O				S O M M E P A G A T E				S O M M E R I M A S T E		T O T A L E	E C O N O M I E O M A G G I O R I S P E S E														
		RS. RESIDUI I GEN (A)	CP. PREVIS. COMP. (F)	CS. AUTORIZ. CASSA (H)	T	(B)	(G)	(N)	(C)	(H)	(N)		D=B+C	I=G+H	(N)	E = A - D	E = D - A	L = F - I	L = I - F	O = M - N	O = N - M						
1096	FITTO DI LOCALI ED ONERI ACCESSORI * LA SOMMA DELLA COLONNA E E' PERENTA AGLI EFFETTI AMMIN. PER L'ECCEDENZA DI CUI ALLA COLONNA O VERRA' PROPOSTA SANATORIA LEGISLATIVA	RS 23786437280 CP 54426000000 CS 54626000000 T	20079568670 45448654505 65528223175	61214830 7106033820 7167248650	20140783500 52554688325 65528223175	3644553780 1871311675 +10902223175	1097	MANUTENZIONE, RIPARAZIONE E ADATTAMENTO DI LOCALI E DEI RELATIVI IMPIANTI, ACQUISTO, INSTALLAZIONE, GESTIONE E MANUTENZIONE DI GRUPPI ELETTROGENI PER ILLUMINAZIONE DI EMERGENZA. * DELLA SOMMA DELLA COLONNA E SONO PERENTE AGLI EFFETTI AMMINISTRATIVI L. 1045681880	RS 8381067670 CP 12440583000 CS 14200583000 T	4801774715 9398600925 14200375640	2523538125 3036163210 5559701335	7325312840 12434764135 14200375640	1055754830 5618865 7360	1098	SPESE DI UFFICIO PER GLI ORGANI PERIFERICI, ACQUISTO, NOLEGGIO, GESTIONE, INSTALLAZIONE E MANUTENZIONE DI APPARECCHIATURE CIFRANTI, IMPIANTI DI RIPRODUZIONE PER I SERVIZI DI STAMPA E MICROFILMATURA. * DELLA SOMMA DELLA COLONNA E SONO PERENTE AGLI EFFETTI AMMINISTRATIVI L. 15037630	RS 1624438297 CP 24448975000 CS 25720156000 T	1437751910 23400995784 24838747694	82745020 1047239705 1129984725	1520496930 24448235489 24838747694	1039941367 739511 881408306	1099	SPESE POSTALI - SPESE PER LA NOTIFICA DELLE CONTRAVVENZIONI	RS 8340939695 CP 31845000000 CS 36160000000 T	8340939695 30600670721 35383347625	3558262791 3558262791	8340939695 30600670721 35383347625	1244329279 77652575

1 9 9 6      MINISTERO DELL'INTERNO      S P E S A      CONSUNTIVO PER CAPITOLI

N U M E R O	C A P I T O L O	S O M M E P A G A T E			S O M M E R I M A S T E		T O T A L E	E C O N O M I E O M A G G I O R I S P E S E				
		RS RESIDUI I GEN (A)	(B)	(C)	(C)	(H)		(N)	E = A - D	E = D - A	L = F - I	O = M - N
D E N O M I N A Z I O N E		CP PREVIS. COMP. (F)	(G)	(N)	(H)	(N)	(N)	RESIDUI 31 DIC				
		CS AUTORIZ. CASSA (M)				P=C+H						
1100	FUNZIONAMENTO E MANUTENZIONE DELLA BIBLIOTECA - ACQUISTO DI LIBRI, RIVISTE, GIORNALI ED ALTRE PUBBLICAZIONI	36937495 330000000 330000000	36921495 292881360 329802855		37056060 37056060		36921495 329937420 329802855	16000 62580 197145				
1101	SPESE PER LA GESTIONE, INSTALLAZIONE, MANUTENZIONE DI APPARECCHIATURE ELETTRONICHE E PER L'ADDESTRAMENTO DEL PERSONALE TECNICO PER IL CENTRO ELABORAZIONE DATI DELLA DIREZIONE GENERALE E L'AMMINISTRAZIONE GENERALE PER GLI AFFARI DEL PERSONALE E GLI UFFICI PERIFERICI. FORNITURE DI SERVIZI SPECIALISTICI INFORMATICI, ACQUISTO DI ATTREZZATURE ACCESSORIE, DI MATERIALE SPECIALE E D'USO E DI PUBBLICAZIONI TECNICHE IN MATERIA DI INFORMATICA. PROV. 1098(P)	10118983483 803800000 14267833000	6487206295 4161547485 10648753780		1110210 3326152765 3327262975		6488316505 7487700250 10648753780	3630666978 550299750 3619079220				
	* DELLA SOMMA DELLA COLONNA E SONO PERENTE AGLI EFFETTI AMMINISTRATIVI L. 3595062438											
1102	SPESE PER IL FUNZIONAMENTO DELLA SCUOLA SUPERIORE DELL'AMMINISTRAZIONE QUELLE DI RAPPRESENTANZA. SPESE PER L'ATTUAZIONE DI CORSI DI PREPARAZIONE, FORMAZIONE, QUALIFICAZIONE, AGGIORNAMENTO E PERFEZIONAMENTO DEL PERSONALE COMPRESSE LE RELATIVE INDENNITA' DI MISSIONE. PARTECIPAZIONE	1163766260 7961196000 8861196000	1048043520 3895562565 4943606085		70916505 2131578365 2202494870		1118960025 6027140930 4943606085	44806235 1934055070 3917589915				

1996	MINISTERO DELL'INTERNO	S P E S A	CONSUNTIVO PER CAPITOLI
------	------------------------	-----------	-------------------------

N U M E R O	D E N O M I N A Z I O N E	C A P I T O L O				S O M M E P A G A T E		S O M M E R I M A S T E D A P A G A R E		T O T A L E	E C O N O M I E O M A G G I O R I S P E S E	
		RS RESIDUI I GEN (A)	CP PREVIS. COMP. (F)	CS AUTORIZ. CASSA (M)	T	(B)	(G)	(N)	(C)		(H)	(N)
	ALLE SPESE PER CORSI INDETTI DA ENTI, ISTITUTI ED AMMINISTRAZIONI VARIE DELLA SOMMA DELLA COLONNA E SONO PERENTE AGLI EFFETTI AMMINISTRATIVI. L. 37128000											
1103	SPESE PER L'ORGANIZZAZIONE E LA PARTECIPAZIONE A CONVEGNI, CONGRESSI, MOSTRE ED ALTRE MANIFESTAZIONI NAZIONALI ED INTERNAZIONALI. SPESE PER STUDI E TRADUZIONI.	65800000	65800000			13252315	13252315	5057500	5057500	18309815	47490185	52547685
1104	CONFERIMENTI DI MEDAGLIE E BREVETTI.	8460000	8460000			8460000	8460000			8460000		
1106	SPESE CASUALI	856800	10000000	10857000		856800	7807200	312000	312000	856800	1880800	2193000
1107	SPESE DI RAPPRESENTANZA AI PREFETTI	209950000	2334000000	2480000000		209950000	2269050000	63950000	63950000	209950000	1000000	1000000
							2479000000	63950000	63950000	2479000000		1000000
												1000000
												1000000

RS = RESIDUI CP = COMPETENZA CS = CASSA T = TOTALE



1 9 9 6      MINISTERO DELL'INTERNO      S P E S A      CONSUNTIVO PER CAPITOLI

C A P I T O L O		SOMME PAGATE			SOMME RIMASTE DA PAGARE		TOTALE	ECONOMIE O MAGGIORI SPESE	
N	U	RS RESIDUI I GEN (A)	(B)	(C)	(D=B+C)	(E=A-D)		(F)	(G)
M	E	CP PREVIS. COMP. (F)	(G)	(H)	(I=G+H)	(L=F-I)		(M)	(N)
R	O	CS AUTORIZ. CASSA (M)	(N)	RESIDUI 31 DIC P=C+H	(N)	(O=M-N)			
1115		RS SPESE - COMPRESSE QUELLE DI CUSTODIA DELLE COSE SEQUESTRATE - CONNESSE AL SISTEMA SANZIONATORIO DELLE NORME CHE PREVEDONO CONTRAVVENZIONI PUNIBILI CON L'AMMENDA (SPESE OBBLIGATORIE) PER L'ECCEDENZA DI CUI ALLA COLONNA E VERRA' PROPOSTA SANATORIA LEGISLATIVA	5700366502 1300000000 18700367000	11463441511 9992978200 21456419711	3007021800 3007021800	11463441511 13000000000 21456419711		+5763075009 +2756052711	
*		PER L'ECCEDENZA DI CUI ALLA COLONNA E VERRA' PROPOSTA SANATORIA LEGISLATIVA							
1118		RS SERVIZIO PER L'INFORMAZIONE E LA SICUREZZA DEMOCRATICA	3076600000		3076600000	3076600000			
		CP PROGETTO FINALIZZATO ALLA RAZIONALIZZAZIONE E IMPLEMENTAZIONE DEI FLUSSI INFORMATIVI DALLA PUBBLICA AMMINISTRAZIONE ALL'OSSERVATORIO PERMANENTE SULLA DROGA	3076600000		3076600000	3076600000			
		RS TOTALE DELLA CATEGORIA IV	78311657470	57175037707	18387994932	7563032639		2748624831	
		CP	168104186000	133259033636	29155151158	162414184794		5690001206	
		CS	196340122000	190434071343		190434071343		5906050857	
		T			47543146090				
		CATEGORIA V - TRASFERIMENTI							





1996	MINISTERO DELL'INTERNO	S P E S A	CONSUNTIVO PER CAPITOLI
------	------------------------	-----------	-------------------------

C A P I T O L O	S O M M E P A G A T E			S O M M E R I M A S T E D A P A G A R E	T O T A L E	E C O N O M I E O M A G G I O R I S P E S E
	RS RESIDUI 1 GEN (A)	(B)	(C)			
N U M E R O	CP PREVIS. COMP. (F)	(G)	(H)		D=B+C	E = A - D E = D - A
	CS AUTORIZ. CASSA (M)	(N)			I=G+H	L = F - I L = I - F
	T		RESIDUI 31 DIC		(N)	O = M - N O = N - M
			P=C+H			
1250 SPESE CONNESSE CON L'ATTUAZIONE DELL'EMBARGO DELIBERATO DAL CONSIGLIO DI SICUREZZA DELLE NAZIONI UNITE NEI CONFRONTI DELLA LIBIA E DEGLI STATI DELLA EX JUGOSLAVIA	RS 611000000	4400000			4400000	606600000
	CP 611000000	4400000			4400000	606600000
	T 611000000					
TOTALE DELLA CATEGORIA VII	RS 611000000	4400000			4400000	606600000
	CP 611000000	4400000			4400000	606600000
	T 611000000					
CATEGORIA IX - SOMME NON ATTRIBUIBILI						
SPESE GENERALI						

1996		MINISTERO DELL'INTERNO		S P E S A		CONSUNTIVO PER CAPITOLI												
C A P I T O L O				S O M M E P A G A T E		S O M M E R I M A S T E D A P A G A R E		T O T A L E		E C O N O M I E O M A G G I O R I S P E S E								
N U M E R O		D E N O M I N A Z I O N E		RS	CP	CS	T	RS	CP	CS	T	E = A - D	E = D - A	L = F - I	L = I - F	O = M - N	O = N - M	
				RESIDUI 1 GEN (A)	PREVIS. COMP. (F)	AUTORIZ. CASSA (H)		RESIDUI 31 DIC (N)	PREVIS. COMP. (G)	AUTORIZ. CASSA (N)		(C)	(H)	(N)				
1291			SPESA PER LITI, ARBITRAGGI, RISCARCIMENTI ED ACCESSORI (SPESA OBBLIGATORIE) DELLA SOMMA DELLA COLONNA E SONO PERENTE AGLI EFFETTI AMMINISTRATIVI	369078030	79028602000	68737681000		376889195	51272543380	51649432575		1785500	28217617280	378674695	79490160660	51649432575	378674695	+9596665
			COSTITUISCONO UNA ECONOMIA L. -160000															+461558660
			COSTITUISCONO UNA ECONOMIA L. -2000															17088248425
			COSTITUISCONO UNA ECONOMIA L. 11198665															
			COSTITUISCONO UNA ECONOMIA L. 9596665															
			ECCEDEZZA DA SANARE LEGISLATIVAMENTE															
			TOTALE L.															
			DELLA SOMMA DELLA COLONNA L															
			COSTITUISCONO UNA ECONOMIA L. -450															
			COSTITUISCONO UNA ECONOMIA L. 461559110															
			ECCEDEZZA DA SANARE LEGISLATIVAMENTE															
			TOTALE L.															
			TOTALE DELLA CATEGORIA IX	369078030	79028602000	68737681000		376889195	51272543380	51649432575		1785500	28217617280	378674695	79490160660	51649432575	378674695	+9596665
			TOTALE DELLA RUBRICA 01	1063664027240	153589858000	1578147223000		81098039753	132357580189	1404673839942		1869858007	108474239603	9996897760	1432050039792	1404673839942	9996897760	6367129480
			RUBRICA 2 - AMMINISTRAZIONE CIVILE															
			CATEGORIA II - PERSONALE IN ATTIVITA' DI SERVIZIO															
			T	1578147223000	153589858000	1578147223000		1404673839942	132357580189	1404673839942		127373097610	108474239603	1404673839942	1432050039792	1404673839942	1404673839942	173473383058

RS = RESIDUI, CP = COMPETENZA, CS = CASSA, T = TOTALE

1996	MINISTERO DELL'INTERNO	S P E S A	CONSUNTIVO PER CAPITOLI
------	------------------------	-----------	-------------------------

N U M E R O	D E N O M I N A Z I O N E	C A P I T O L O				S O M M E P A G A T E		S O M M E R I M A S T E D A P A G A R E		T O T A L E	E C O N O M I E O M A G G I O R I S P E S E		
		RS RESIDUI I GEN (A)	CP PREVIS. COMP. (F)	CS AUTORIZ. CASSA (M)	T	(B)	(G)	(N)	(C)		(H)	(N)	E = A - D
1501	INDENNITA' E RIMBORSO SPESE DI TRASPORTO PER IL SERVIZIO TECNICO ISPETTIVO ELETTORALE	RS 59605	CP 784000000	CS 782000000	T	59605	770157815	770217420	68675	68675	59605	13773510	11782580
1502	SPESE PER IL TRATTAMENTO ECONOMICO E RELATIVI ONERI PREVIDENZIALI E ASSISTENZIALI DA CORRISPONDERE AI SEGRETARI COMUNALI E PROVINCIALI, COLLOCATI FUORI RUOLO PRESSO IL MINISTERO DELL'INTERNO	RS 119659283	CP 340000000	CS 240000000	T	119659283	1420387903	1540047186	321821461	321821461	119659283	1657790636	859952814
	TOTALE DELLA CATEGORIA II	RS 119718888	CP 418400000	CS 318200000	T	119718888	2190545718	2310264606	321890136	321890136	119718888	1671566146	871735394
	CATEGORIA III - PERSONALE IN QUIESCENZA												
1520	RIMBORSO QUOTE PENSIONI ALL'INPDAP PER IL PERSONALE GIA' APPARTENENTE AD ENTI LOCALI DELLE ZONE DI CONFINE CEDUTE (SPESE OBBLIGATORIE) * PROV.1071	RS 375752665	CP 150000000	CS 375753000	T	375752665	324267027	324267027	50171549	150000000	374438576	1314089	51485973
	TOTALE DELLA CATEGORIA III	RS 375752665	CP 150000000	CS 375753000	T	375752665	324267027	324267027	50171549	150000000	374438576	1314089	51485973
	CATEGORIA IV - ACQUISTO DI BENI E SERVIZI												

RS - RESIDUI CP - COMPETENZA CS - CASSA T - TOTALE

1 9 9 6      MINISTERO DELL'INTERNO      S P E S A      CONSUNTIVO PER CAPITOLI

N U M E R O	C A P I T O L O	S O M M E P A G A T E				S O M M E R I M A S T E D A P A G A R E		T O T A L E	E C O N O M I E O M A G G I O R I S P E S E
		RS RESIDUI 1 GEN (A)	(B)	(C)	(D=B+C)	(E=A-D)	(F)		
		CP PREVIS. COMP.	(N)	(H)	(N)	RESIDUI 31 DIC			
		CS AUTORIZ. CASSA	(N)	(N)	(N)	P=C+H			
1538	SPESA PER LA REALIZZAZIONE DI UN SERVIZIO INFORMATIVO TELEMATICO FRA I COMUNI E TRA ESSI E IL MINISTERO DELL'INTERNO PER LA FORNITURA DI SERVIZI LA SOMMA DELLA COLONNA E E' PERENTA AGLI EFFETTI AMMIN.	RS 1499305505 CP 1247924000 CS 1747230000 T	174890245 136253160 311143405	662020800 1066114215 1728135015	836911045 1202367375 311143405	662394460 45556625 1436086595			
1539	SPESA PER L'ELABORAZIONE DEL TRATTAMENTO ECONOMICO DA CORRISPONDERE AI SEGRETARI COMUNALI E PROVINCIALI COLLOCATI FUORI RUOLO PRESSO IL MINISTERO DELL'INTERNO	RS 1249500 CP 3500000 CS 4500000 T	1249500 1249500	1249500 1249500	1249500 1249500	3500000 3250500			
1541	SERVIZIO DELLA PUBBLICA ILLUMINAZIONE NEL COMUNE DELLE ISOLE TREMITI (SPESE OBBLIGATORIE)	RS 70137335 CP 500000000 CS 500000000 T	69647099 332483778 402130870	490225 72507665 72997890	70137320 404991440 402130870	15 95008560 97869130			
1542	SPESA PER L'EFFETTUAZIONE DI STUDI, RICERCHE E RAPPORTI SULLA SITUAZIONE FINANZIARIA DEGLI ENTI LOCALI E SULLA RIPARTIZIONE DELLE RISORSE, NONCHE' PER L'ORGANIZZAZIONE E LA PARTECIPAZIONE A CONVEGNI, MOSTRE E CONGRESSI NAZIONALI ED INTERNAZIONALI PER LA PRESENTAZIONE DEGLI STUDI REALIZZATI. SPESE PER IL FUNZIONAMENTO DELLA COMMISSIONE DI RICERCA PER LA FINANZA LOCALE.	RS 89622910 CP 726256000 CS 726256000 T	88652180 53433775 142085955	926930 42002755 42929685	89579110 95436530 142085955	43800 630819470 584170045			

1 9 9 6    MINISTERO DELL'INTERNO    S P E S A    CONSUNTIVO PER CAPITOLI

C A P I T O L O		S O M M E P A G A T E			S O M M E R I M A S T E D A P A G A R E		T O T A L E	E C O N O M I E O M A G G I O R I S P E S E	
N U M E R O	D E N O M I N A Z I O N E	RS RESIDUI I GEN (A)	(B)	(C)	D=B+C	E = A - D		E = D - A	
		CP PREVIS. COMP. (F)	(G)	(H)	I=G+H	L = F - I		L = I - F	
		CS AUTORIZ. CASSA (M)	(N)		(N)	O = M - N		O = N - M	
		RESIDUI 31 DIC P=C+H							
1547	SPESE PER LA STAMPA E LA DIFFUSIONE DI PUBBLICAZIONI, ISTRUZIONI E MODULISTICHE IN MATERIA DI FINANZA LOCALE	RS 91543325 CP 162800000 CS 187050000	75894150 37731910 113626060	120624970	75894150 158356880 113626060	15649175 4443120 73423940			
1548	SPESE, COMPRESSE QUELLE PREGRESSE, PER LE COMPETENZE DOVUTE AI COMPONENTI DEI SEGGI ELETTORALI, PER LE FORNITURE DI MATERIALE VARIO E CANCELLERIA, PER I TRASPORTI, PER LA RACCOLTA DEI DATI STATISTICI, NONCHE' PER TUTTE LE OCCORRENZE INERENTI ALL'ATTUAZIONE DI CONSULTAZIONI POPOLARI	RS 2447012485 CP 64753000000 CS 64653000000	707905555 63850089688 639008295243	52582680	707905555 638522972368 639008295243	1739106930 9177027632 7521704757			
1549	SPESE PER L'ATTIVITA' DI FORMAZIONE E AGGIORNAMENTO PROFESSIONALE DEI SEGRETARI COMUNALI E PROVINCIALI DELLA SOMMA DELLA COLONNA E SONO PERENTE AGLI EFFETTI AMMINISTRATIVI L. 170400000	RS 1704000005 CP 5020551000 CS 5684738000	10106605 10106605	1802420100	1812526705 10106605	1704000005 3208026295 5674631595			
1550	SPESE CONNESSE ALL'ESPLETAMENTO DEI CONCORSI PER LA COPERTURA DELLE SEGRETERIE COMUNALI E PROVINCIALI.	RS 51395759 CP 2725223000 CS 2265223000	45943122 576149738 622092860	58185336	45943122 634835074 622092860	5452637 2090887926 1643130140			

1996	MINISTERO DELL'INTERNO	S P E S A	CONSUNTIVO PER CAPITOLI
------	------------------------	-----------	-------------------------

N U M E R O	C A P I T O L O	RS RESIDUI 1 GEN (A)	S O M M E P A G A T E			S O M M E R I M A S T E D A P A G A R E	T O T A L E	E C O N O M I E O M A G G I O R I S P E S E
			(B)	(C)	(D=B+C)			
	D E N O M I N A Z I O N E	CP PREVIS. COMP. (F)	(G)	(H)	I=G+H	(N)		L = F - I L = I - F
		CS AUTORIZ. CASSA (M)	(N)	RESIDUI 31 DIC	(N)			O = M - N O = N - M
		T		P=C+H				
2518	SOMMA CORRISPONDENTE ALLE QUOTE RELATIVE AI SERVIZI DI POLIZIA STRADALE IN AMBITO AUTOSTRADALE DA RIPARTIRE SECONDO LE MODALITA' PREVISTE DALL'ARTICOLO 18 DELLA LEGGE 7 AGOSTO 1990, N. 232. * DELLA SOMMA DELLA COLONNA E SONO PERENTE AGLI EFFETTI AMMINISTRATIVI L. 7588510	1465969965 3960138000 4630984000	1442575200 2544888300 3987463500		15791700 1415232200 1431023900		1458366900 3960120500 3987463500	7603065 17500 643520500
2519	INDENNITA' DI CUI ALL'ART. 1, LETTERE C) E D), DELLA LEGGE 27 DICEMBRE 1953, N. 963, DOVUTE AL PERSONALE DELLA POLIZIA DI STATO PER I SERVIZI RESI FUORI DELLA ORDINARIA RESIDENZA, A RICHIESTA DI ENTI NON STATALI E DI PRIVATI (SPESE OBBLIGATORIE)		49650000 49650000				49650000 49650000	

RS-11-VC-SUF0 - (CANTIERI 1996)

1 9 9 6		MINISTERO DELL'INTERNO		S P E S A		CONSUNTIVO PER CAPITOLI	
C A P I T O L O							
N U M E R O	D E N O M I N A Z I O N E	SOMME PAGATE			SOMME RINASTE DA PAGARE		ECONOMIE O MAGGIORI SPESE
		RS RESIDUI 1 GEN (A)	(B)	(C)	TOTALE	E = A - D	
		CP PREVIS. COMP. (F)	(G)	(H)	D=B+C	E = D - A	
		CS AUTORIZ. CASSA (M)	(N)	(N)	I=G+H	L = F - I	
				RESIDUI 31 DIC P=C+H	(N)	O = M - N	
2520	INDENNITA' MENSILE SPECIALE NON PENSIONABILE SPETTANTE AL PERSONALE DELL'AMMINISTRAZIONE CIVILE PRESSO IL DIPARTIMENTO DELLA PUBBLICA SICUREZZA O NEGLI UFFICI DIPENDENTI DALLE AUTORITA' NAZIONALI E PROVINCIALI DI PUBBLICA SICUREZZA, NONCHE' AL PERSONALE DI ALTRE AMMINISTRAZIONI DELLO STATO CHE PRESTA SERVIZIO PRESSO L'UFFICIO PER IL COORDINAMENTO E LA PIANIFICAZIONE DELLE FORZE DI POLIZIA	RS 2049561672 CP 16142413000 CS 17191975000 T	1989073529 14585812648 16574886177	60488143 1217938717 1278426860	2049561672 15803751365 16574886177		3386661635 617088823
2561	ARMA DEI CARABINIERI SPESE PER TRASFERTE E RIMBORSO SPESE DI TRASPORTO AGLI APPARTENENTI ALL' ARMA DEI CARABINIERI PER SERVIZIO FUORI DI RESIDENZA - INDENNITA' DI MARCIA AGLI APPARTENENTI ALL' ARMA DEI CARABINIERI PER SERVIZI RESI NELL' INTERESSE DELLA SICUREZZA PUBBLICA SPESE COMUNI	RS 669166000 CP 25884000000 CS 25654000000 T	669166000 24458584000 25127550000	925616000 925616000	669166000 25384000000 25127550000		526450000

RS - RESIDUI, CP - COMPETENZA, CS - CASSA, T - TOTALE

1 9 9 6		MINISTERO DELL'INTERNO		S P E S A		CONSUNTIVO PER CAPITOLI									
C A P I T O L O		S O M M E P A G A T E		S O M M E R I M A S T E D A P A G A R E		T O T A L E		E C O N O M I E O M A G G I O R I S P E S E							
		RS RESIDUI 1 GEN (A)		(B)		(C)		D=B+C							
		CP PREVIS. COMP. (F)		(G)		(H)		I=G+H							
		CS AUTORIZ. CASSA (M)		(N)				(N)							
		T				RESIDUI 31 DIC P=C+H									
UNMERO	DENOMINAZIONE	RS	CP	CS	T	RS	CP	CS	T	E = A - D	E = D - A	L = F - I	L = I - F	O = M - N	O = N - M
2581	INDENNITA' ED ALTRE COMPETENZE DOVUTE AGLI APPARTENENTI ALLE FORZE DI POLIZIA E AD ALTRI CORPI ARMATI IMPIEGATI IN SERVIZIO DI ORDINE PUBBLICO E DI SICUREZZA PUBBLICA	5766642409	48311952000	54078595000		3766642409	44433074686	48199717095		2000000000	3878877314				5878877905
2582	PREMI AL PERSONALE CIVILE E MILITARE PER SEGNALATI SERVIZI DI POLIZIA	52125019	372375000	3775901000		52125019	3639261932	3691386951		80481855					4031213
2583	SPESE PER TRASFERTE E RIMBORSO SPESE DI TRASPORTO AGLI AGENTI DELLA FORZA PUBBLICA - ESCLUSI GLI APPARTENENTI ALLA POLIZIA DI STATO ED ALL'ARMA DEI CARABINIERI - PER SERVIZI RESI NELL'INTERESSE DELLA SICUREZZA PUBBLICA	70000000	240000000	310000000		70000000	240000000	310000000							84514049
2584	COMPENSI PER LAVORO STRAGORDINARIO AL PERSONALE CHE SVOLGE LA PROPRIA ATTIVITA' NELL'AMBITO DELL'AMMINISTRAZIONE DELLA PUBBLICA SICUREZZA ED AL PERSONALE DI ALTRE AMMINISTRAZIONI DELLO STATO CHE PRESTA SERVIZIO PRESSO L'UFFICIO PER IL COORDINAMENTO E LA PIANIFICAZIONE DELLE FORZE DI POLIZIA.	32355634943	1305412037000	1317767672000		32355634943	1281665949249	1314018764838		23745888571					2819354
															199180
															3748907162



1996	MINISTERO DELL'INTERNO	S P E S A	CONSUNTIVO PER CAPITOLI
------	------------------------	-----------	-------------------------

NUMERO	DENOMINAZIONE	C A P I T O L O				SOMME PAGATE			SOMME RIMASTE DA PAGARE			TOTALE		ECONOMIE O MAGGIORI SPESE									
		RS	CP	CS	T	(A)	(B)	(G)	(N)	(C)	(H)	(N)	D=B+C	I=G+H	(N)	E = A - D	E = D - A	L = F - I	L = I - F	O = M - N	O = N - M		
2585	SPESE PER LA RETRIBUZIONE DELLE DUE ORE SETTIMANALI DI LAVORO CHE GLI APPARTENENTI ALLE FORZE DI POLIZIA SONO TENUTI A PRESTARE A COMPLETAMENTO DELL'ORARIO DI SERVIZIO ORDINARIO (SPESE OBBLIGATORIE)	RS	CP	CS	T	3099138217	23796283967	26895422184		952423076	952423076	3099138217	24748707043	26895422184	507957								
2586	INDENNITA' D'ISTITUTO DI CUI ALL'ARTICOLO 11 DEL D.P.R. 5 GIUGNO 1990, N. 147, DA CORRISPONDERE AGLI APPARTENENTI ALLE FORZE DI POLIZIA	RS	CP	CS	T	191368522	45302455231	45493823753		1579488588	1579488588	191368522	46881943819	45493823753	612894181								
	TOTALE DELLA CATEGORIA II	RS	CP	CS	T	50952016301	7770683556832	7819028411988		2076279843	40324135872	50421534999	7811007492704	7819028411988	530681302								
	CATEGORIA III - PERSONALE IN QUIESCENZA	RS	CP	CS	T																		
	PUBBLICA SICUREZZA	RS	CP	CS	T																		
2601	TRATTAMENTI PROVVISORI DI PENSIONE ED ALTRI ASSEGNI FISSI NON PAGABILI A MEZZO RUOLI DI SPESA FISSA (SPESE OBBLIGATORIE)	RS	CP	CS	T	311000000000	311000000000	311000000000															
2602	INDENNITA' PER UNA SOLA VOLTA IN LUOGO DI PENSIONE, INDENNITA' DI LICENZIAMENTO E SIMILARI, SPESE DERIVANTI DALLA RICONGIUNZIONE DEI	RS	CP	CS	T	1750802482	3408009000	5158812000		363810270	1384288215	1632025671	335426161	3238753347	118776811								

RS - RESIDUI, CP - COMPETENZA, CS - CASSA, T - TOTALE

1 9 9 6      MINISTERO DELL'INTERNO      S P E S A      CONSUNTIVO PER CAPITOLI

N U M E R O	C A P I T O L O	S O M M E P A G A T E			S O M M E R I M A S T E D A P A G A R E	T O T A L E	E C O N O M I E O M A G G I O R I S P E S E
		RS RESIDUI 1 GEN (A)	(B)	(C)			
	D E N O M I N A Z I O N E	CP PREVIS. COMP. (F)	(G)	(H)	I=G+H	L = F - I	E = D - A
		CS AUTORIZ. CASSA (M)	(N)		(N)	L = F - I	L = F - I
		T		RESIDUI 31 DIC P=C+H	(N)	O = M - N	O = M - N
	SERVIZI. SPESE PER LA COSTITUZIONE DELLA POSIZIONE ASSICURATIVA I.N.P.S. - INDENNITA' PER UNA VOLTA TANTO AI MUTILATI ED INVALIDI PARAPLEGICI PER CAUSA DI SERVIZIO. (SPESE OBBLIGATORIE) DELLA SOMMA DELLA COLONNA E SONO PERENTE AGLI EFFETTI AMMINISTRATIVI L. 102713403	RS 1750802482 CP 314408009000 CS 316158812000 T	1268215401 312970537946 314238753347	363810270 1384288215 1748098485	1632025671 314554826161 314238753347	118778911 53182839 1920058653	
	TOTALE DELLA CATEGORIA III						
	CATEGORIA IV - ACQUISTO DI BENI E SERVIZI						
	PUBBLICA SICUREZZA						
2611	SPESE DI RAPPRESENTANZA AL CAPO DELLA POLIZIA	RS 2961000 CP 2961000 CS T	2961000 2961000		2961000 2961000		
2612	INDENNITA' E RIMBORSO SPESE DI TRASPORTO PER LE MISSIONI AD ESTRANEI AL MINISTERO PER INCARICHI E STUDI DIVERSI NELL'INTERESSE DEL MINISTERO MEDESIMO	RS 64260000 CP 64260000 CS T	64260000 64260000		64260000 64260000		

RS = RESIDUI CP = COMPETENZA CS = CASSA T = TOTALE



1 9 9 6      MINISTERO DELL'INTERNO      S P E S A      CONSUNTIVO PER CAPITOLI

C A P I T O L O		S O M M E P A G A T E			S O M M E R I M A S T E			T O T A L E		E C O N O M I E O M A G G I O R I S P E S E					
N U M E R O	D E N O M I N A Z I O N E	RS RESIDUI I GEN (A)	(B)	(C)	(C)	(D=B+C)	(E=A-D)	(F)	(G)	(H)	(I=G+H)	(L=F-I)	(M)	(N)	(O=M-N)
		CP PREVIS. COMP.													
		CS AUTORIZ. CASSA													
		T													
		RESIDUI 31 DIC													
		P=C+H													
2616	SPESSE TELEFONICHE RELATIVE AD ABBONAMENTI E CONVERSAZIONI INTERURBANE E SPESSE TELEGRAFICHE PER GLI UFFICI E SERVIZI DIPENDENTI DAL MINISTERO DELLA SOMMA DELLA COLONNA E SONO PERENTE AGLI EFFETTI AMMINISTRATIVI L. 497070835	RS 10681190080	8940586025	1243312240	10183898265	497291815	CP 81500000000	72997706895	8501855320	81499562215	437785	CS 83181191000	81938292920	1242898080	
2619	COMPENSI AGLI INTERPRETI PER LE ESIGENZE DEI SERVIZI DI POLIZIA GIUDIZIARIA NEI VARI UFFICI E COMANDI DELLA POLIZIA DI STATO NELLA PROVINCIA DI BOLZANO	RS 126000000	126000000	126000000	126000000		CP 126000000	126000000	126000000			CS 126000000	126000000		
2620	INDENNITA' E RETRIBUZIONE PER SERVIZI TELEGRAFICI, TELEFONICI E RADIOELETRICI STRAORDINARI PRESTATI NELL'INTERESSE DELLA PUBBLICA SICUREZZA DA UFFICIALI TELEGRAFICI O DA ALTRI, A RICHIESTA DELLE AUTORITA' COMPETENTI	RS 82680000	82647290	82647290	82647290	32710	CP 82680000	82647290	82647290	32710		CS 82680000	82647290		
2621	RETRIBUZIONI AI SANITARI INCARICATI DELLE VISITE AL PERSONALE CHE SVOLGE LA PROPRIA ATTIVITA' NELL'AMBITO DELL'AMMINISTRAZIONE DELLA PUBBLICA SICUREZZA E DELLE VISITE FISCALI NELL'INTERESSE DEL SERVIZIO - ONERI DOVUTI ALLA CASSA PER LE PENSIONI AI SANITARI PER I MEDICI IN SERVIZIO PRESSO L'ANZIDETTA	RS 184964941	260000000	1000445	1000445	183964496	CP 184964941	260000000	1000445	1000445		CS 184964941	260000000	183964496	
		T	444965000	1000445	260000000	184965000		444965000	1000445	1000445		CS 444965000	260000000	184965000	

RS - RESIDUI, CP - COMPETENZA, CS - CASSA, T - TOTALE

RS - RESIDUI, CP - COMPETENZA, CS - CASSA, T - TOTALE



1 9 9 6      MINISTERO DELL'INTERNO      S P E S A      CONSUNTIVO PER CAPITOLI

N U M E R O	C A P I T O L O	RS RESIDUI I GEN (A)	SOMME PAGATE (B)	SOMME RIMASTE DA PAGARE (C)	TOTALE	ECONOMIE O MAGGIORI SPESE	
						CP PREVIS. COMP. (F)	CS AUTORIZ. CASSA (M)
		RESIDUI 31 DIC P=C+H					
2625	VIVERI OCCORRENTI ALLE MENSE OBBLIGATORIE DI SERVIZIO DELLA POLIZIA DI STATO E ACQUISTO DI GENERI DI INTEGRAZIONE E CONFORTO PER IL PERSONALE DELLA POLIZIA DI STATO CHE SI TROVI IN SPECIALI CONDIZIONI DI SERVIZIO. SPESE PER I SERVIZI DI MENSA * DELLA SOMMA DELLA COLONNA E SONO PERENTE AGLI EFFETTI AMMINISTRATIVI L. 148002965	8557655735 82303083000 873660739000	7037282585 79411510970 86448793555	10711024670 2706928665 3777953335	8108307255 82118439635 86448793555	449348480 1846443365 911945445	
2626	SPESE PER I SERVIZI DI POLIZIA CRIMINALE NONCHE' PER I GABINETTI DI SEGNALEMENTO E PER IL SERVIZIO DELLE RICERCHE - ACQUISTO DI IMPIANTI SCIENTIFICI E DI OGGETTI DI ARREDAMENTO * DELLA SOMMA DELLA COLONNA E SONO PERENTE AGLI EFFETTI AMMINISTRATIVI L. 596086419	11843578887 4461250000 12140579000	4869232615 2929504255 7798736870	6375876895 1531530791 7907407686	11245109510 4461035046 7798736870	598469877 214954 4341842130	



1996		MINISTERO DELL'INTERNO		S P E S A		CONSUNTIVO PER CAPITOLI			
C A P I T O L O		SOMME PAGATE		SOMME RIMASTE DA PAGARE		TOTALE		ECONOMIE O MAGGIORI SPESE	
N U M E R O		RS RESIDUI 1 GEN (A)		(B)		(C)		E = A - D	
		CP PREVIS. COMP. (F)		(G)		(H)		E = D - A	
		CS AUTORIZ. CASSA (M)		(N)				L = F - I	
						RESIDUI 31 DIC		L = I - F	
						P=C+H		O = M - N	
								O = N - M	
2630	SPESA DI UFFICIO PER IL DIPARTIMENTO DELLA PUBBLICA SICUREZZA NONCHE' PER LE QUESTURE E GLI ALTRI UFFICI PERIFERICI DELLA POLIZIA DI STATO, IVI COMPRESI LE SPESE PER I SERVIZI TIPOGRAFICI, LITOGRAFICI E POLIGRAFICI	737381945	171901255	563338030	735239285			2142660	
		7593750000	7402904545	190678065	7593582410			167590	
		8031181000	7574805600		7574805600			454375400	
2631	ACQUISTO, INSTALLAZIONE, NOLEGGIO, MANUTENZIONE E GESTIONE DI ATTREZZATURE PER I SERVIZI DI POLIZIA STRADALE. DELLA SOMMA DELLA COLONNA E SONO PERENTE AGLI EFFETTI AMMINISTRATIVI L. 94630100	2014350995	1508411315	411309515	1919720830			94630165	
		3158000000	1429907500	1727706500	3157614000			386000	
		4372351000	2938518815		2938518815			1434032185	
2632	ACQUISTO, NOLEGGIO, INSTALLAZIONE, GESTIONE E MANUTENZIONE DEGLI IMPIANTI, ATTREZZATURE, APPARATI E MATERIALI SPECIALI TELEFONICI, TELEGRAFICI, RADIOELETTRICI, ELETTRONICI, TELEVISIVI, DI AMPLIFICAZIONE E DIFFUSIONE SONORA PER GLI UFFICI E SERVIZI DIPENDENTI DAL MINISTERO. SPESE PER STUDI, PROVE E SPERIMENTAZIONI DELLA SOMMA DELLA COLONNA E SONO PERENTE AGLI EFFETTI AMMINISTRATIVI L. 8929503140	78795832975	39401403770	29713620845	69115024615			968080360	
		84604887000	47400971415	37203732030	84604703445			183555	
		103400720000	86803375185		86802375185			16598344815	





1996	MINISTERO DELL'INTERNO	S P E S A	CONSUNTIVO PER CAPITOLI
------	------------------------	-----------	-------------------------

NUMERO	CAPITULO	SOMME PAGATE				SOMME RIMASTE DA PAGARE	TOTALE	ECONOMIE O MAGGIORI SPESE								
		RS RESIDUI I GEN (A)	(B)	(G)	(N)			(C)	(H)	(N)	E = A - D	E = D - A	L = F - I	L = I - F	O = M - N	O = N - M
2637	INDENNITA' DI VIA, TRASPORTO E MANTENIMENTO DI INDIGENTI PER RAGIONI DI SICUREZZA PUBBLICA - SPESE PER IL RIMPATRIO DI RIFUGIATI E DI STRANIERI ESPULSI DA RESTITUIRE AI PAESI DI PROVENIENZA O DI APPARTENENZA	RS CP CS T	196625165 374700000 3943625165	196625165 374700000 3943625165			196625165 374700000 3943625165									835
2638	SPESE PER IL MANTENIMENTO DI OBBLIGATI AL SOGGIORNO	RS CP CS T	81000000 81000000	26905900 26905900			26905900 26905900									54094100 54094100
2641	ACQUISTO, NOLEGGIO, GESTIONE E MANUTENZIONE DI IMPIANTI, APPARATI, ATTREZZATURE - COMPRESI I CANONI PER L'AFFITTO DELLE LINEE, CIRCUITI ED ALTRI ACCESSORI - OCCORRENTI PER IL FUNZIONAMENTO DELLA RETE DI TRASMISSIONE DATI PER GLI UFFICI E SERVIZI DIPENDENTI DAL MINISTERO DELLA SOMMA DELLA COLONNA E SONO PERENTE AGLI EFFETTI AMMINISTRATIVI L. 384416870	RS CP CS T	12638143110 45539000000 47977144000	8479565845 36811919180 45291484525			272729755 8726033620 8998763375	8752295100 45537952800 45291484525								3685848010 1047200 2685659475
2642	ACQUISTO, NOLEGGIO, INSTALLAZIONE, GESTIONE E MANUTENZIONE DI MACCHINE DA SCRIVERE E DA CALCOLO, IVI COMPRESI I SISTEMI DI VIDEOSCRITTURA, NONCHE' DI ATTREZZATURE, APPARATI E MATERIALI SPECIALI PER I CENTRI OPERATIVI, MECCANOGRAFICI E DI	RS CP CS T	6271200745 10127784000 11898985000	2940915085 8322055470 11262970555			3193600755 1805726225 4999326980	6134515860 10127781695 11262970555								136884905 2305 636014445







1996		MINISTERO DELL'INTERNO		S P E S A		CONSUNTIVO PER CAPITOLI			
C A P I T O L O		S O M M E P A G A T E		S O M M E R I M A S T E D A P A G A R E		T O T A L E		E C O N O M I E O M A G G I O R I S P E S E	
D E N O M I N A Z I O N E		R S R E S I D U I I G E N (A)		(B)		(C)		E = A - D	
		C P P R E V I S . C O M P . (F)		(G)		(H)		E = D - A	
		C S A U T O R I Z . C A S S A (N)		(N)				L = F - I	
		T				R E S I D U I 31 D I C P = C + H		L = I - F	
								O = M - N	
								O = N - M	
2647	SPESSE PER FUNERALI E PER TRASPORTO SALME DEL PERSONALE DELLA POLIZIA DI STATO DECEDUTO PER CAUSA DI SERVIZIO E SPESE DI VIAGGIO E DI SOGGIORNO DEI PARENTI DEL PERSONALE MEDESIMO IN PERICOLO DI VITA O DECEDUTO PER CAUSA DI SERVIZIO.	RS CP CS T	14191210 220450000 234642000	14191200 15516735 169607935	49528500 49528500	14191200 204945235 169607935		10 1504765 65034065	
2648	SPESSE DI RISCALDAMENTO, ILLUMINAZIONE E FORZA MOTRICE PER I LOCALI IN USO ALLE CASERME, ALLE QUESTURE ED AGLI ALTRI UFFICI PERIFERICI DELLA POLIZIA DI STATO * DELLA SOMMA DELLA COLONNA E SONO PERENTE AGLI EFFETTI AMMINISTRATIVI L. 43805225	RS CP CS T	2739669815 63169138000 63409808000	1989109645 61415906015 63405015660	696103445 1753172960 2449276405	2685213090 63169078975 63405015660		54456725 59025 3723340	
2649	SPESSE PER CURE, RICOVERI E PROTESI PER IL PERSONALE DELLA POLIZIA DI STATO (SPESE OBBLIGATORIE)	RS CP CS T	3500000000 3500000000	3500000000 3500000000		3500000000 3500000000			
2650	SPESSE DI PROPAGANDA PER L'ASSUNZIONE DEL PERSONALE DELLA POLIZIA DI STATO - SPESE PER IL FUNZIONAMENTO DEL CENTRO PSICOTECHNICO DELLA PUBBLICA SICUREZZA	RS CP CS T	317170200 278100000 445271000	226833510 198997445 425830955	11559170 79095215 90654385	23832680 278092660 425830955		7877320 7340 19440045	
2651	SPESSE PER LA BANDA MUSICALE E LA FANFARA DELLA POLIZIA DI STATO	RS CP CS T	358813130 87450000 296264000	322803835 87450000 210253835	219156930 219156930	341960765 87450000 210253835		16852365 86010165	

RS - RESIDUI, CP - COMPETENZA, CS - CASSA, T - TOTALE

1996 MINISTERO DELL'INTERNO S P E S A CONSUNTIVO PER CAPITOLI

N U M E R O	D E N O M I N A Z I O N E	C A P I T O L O				S O M M E P A G A T E				S O M M E R I M A S T E D A P A G A R E		T O T A L E	E C O N O M I E O M A G G I O R I S P E S E						
		RS RESIDUI I GEN (A)	CP PREVIS. COMP. (F)	CS AUTORIZ. CASSA (M)	T	(B)	(G)	(N)	(C)	(H)	(N)		D=B+C	I=G+H	E=A-D	E=D-A			
2652	ASSISTENZA SPIRITUALE, MORALE E BENESSERE DEL PERSONALE APPARTENENTE ALL'AMMINISTRAZIONE DELLA PUBBLICA SICUREZZA	RS 2338538669	CP 4068000000	CS 5606590000	T	1880752560	1657155740	3537908500	457786107	2409515582	2867301689	2338538667	4066671322	3537908500	2	1328678	2068630700		
2653	SPESE PER IL POTENZIAMENTO DEI SERVIZI DELL'AMMINISTRAZIONE DELLA PUBBLICA SICUREZZA DELLA SOMMA DELLA COLONNA E SONO PERENTE AGLI EFFETTI AMMINISTRATIVI L. 16101863440	RS 89543829733	CP 4072683000	CS 92037683000	T	52624543810	10940487525	63545031335	20688585525	35130805710	55819391235	73313129335	46071293235	63545031335			16230700398	1389765	28472651665
2654	SPESE PER LA RICERCA DI METODICHE PER LA CONDUZIONE DI UN MONITORAGGIO ATTO A DEFINIRE LE CORRELAZIONI INTERCORRENTI TRA ABUSO DI DROGHE E SINISTRI STRADALI	RS 1000000000	CP 1000000000	CS 1000000000	T				1000000000			1000000000					10000000000		
2657	ACQUISTO, NOLEGGIO, MANUTENZIONE E GESTIONE DI ATTREZZATURE ATTE A PRESTARE SOCCORSO IN CASO DI CALAMITA'	RS 1958579755	CP 2217199000	CS 4081579000	T	1674161295	884250510	2558411805	284215960	1331837880	1616053840	1958377255	2016088590	2558411805			2500	1110610	1523167195
2751	ARMA DEI CARABINIERI CASERNAGGIO IN GESTIONE DIRETTA PER I CARABINIERI. ARREDAMENTO DEGLI UFFICI DEI COMANDI DI DIVISIONE, DI BRIGATA, DI REGIONE, DI LEGIONE E DEI REPARTI SPECIALI DELL'ARMA DEI CARABINIERI.	RS 2483806720	CP 2775000000	CS 29233807000	T	2140660150	26999184860	29139845010	341097725	749810660	1090908385	2681757875	27748995520	29139845010			2048845	1004480	93961990

RS - RESIDUI, CP - COMPETENZA, CS - CASSA, T - TOTALE

RS-11-VC-SUF 0 -

1996		MINISTERO DELL'INTERNO		S P E S A		CONSUNTIVO PER CAPITOLI			
C A P I T O L O		SOMME PAGATE		SOMME RIMASTE DA PAGARE		TOTALE		ECONOMIE O MAGGIORI SPESE	
D E N O M I N A Z I O N E		RS RESIDUI I GEN (A)		(B)		(C)		D=B+C	
		CP PREVIS. COMP. (F)		(G)		(H)		I=G+H	
		CS AUTORIZ. CASSA (M)		(N)		RESIDUI 31 DIC P=C+H		(N)	
		T							
		RS							
		CP							
		CS							
		T							
2752	SPESE TELEFONICHE RELATIVE AD ABBONAMENTI E CONVERSAZIONI INTERURBANE E SPESE TELEGRAFICHE PER GLI UFFICI E SERVIZI DIPENDENTI DALL'ARMA DEI CARABINIERI	35400000000	35200000000	35200000000	35200000000			35200000000	200000000
2753	SPESE DI MANUTENZIONE ED ADATTAMENTO DI LOCALI, AREE ED IMPIANTI DI PROPRIETA' PRIVATA PER LE ESIGENZE DELL'ARMA DEI CARABINIERI, NONCHE' MANUTENZIONE DEGLI IMPIANTI TECNOLOGICI E DELLE MISURE DI SICUREZZA.	6664546845	5163427135	5163427135	15363023915	1319779680	6483206815	181340030	2410
	* DELLA SOMMA DELLA COLONNA E SONO PERENTE AGLI EFFETTI AMMINISTRATIVI L. 50303940	19066213000	20522451050	20522451050		3703186675	19066210590	1204308950	
		21730760000				5022966555			
2754	MANUTENZIONE, ADATTAMENTO E RIPARAZIONE DI LOCALI, IMPIANTI ED AREE DEMANIALI PER LE ESIGENZE DELL'ARMA DEI CARABINIERI	3791021345	2336068780	2336068780	6878550655	1428397540	3764466020	26555825	
	* DELLA SOMMA DELLA COLONNA E SONO PERENTE AGLI EFFETTI AMMINISTRATIVI L. 8382520	10300000000	9214619435	9214619435		3421449345	10300000000	1405402565	
		10620022000				4849846585	9214619435		
2755	COMPENSI AGLI INTERPRETI PER LE ESIGENZE DEI SERVIZI DI POLIZIA GIUDIZIARIA NEI VARI UFFICI E COMANDI DELL'ARMA DEI CARABINIERI NELLA PROVINCIA DI BOLZANO	840000000	840000000	840000000	840000000		840000000		
		840000000					840000000		



1 9 9 6    MINISTERO DELL'INTERNO    S P E S A    CONSUNTIVO PER CAPITOLI

N U M E R O	D E N O M I N A Z I O N E	C A P I T O L O				S O M M E P A G A T E		S O M M E R I M A S T E D A P A G A R E		T O T A L E	E C O N O M I E O M A G G I O R I S P E S E						
		RS RESIDUI 1 GEN (A)	CP PREVIS. COMP. (F)	CS AUTORIZ. CASSA (M)	T	(B)	(G)	(N)	(C)		(H)	D=B+C	I=G+H	E = A - D	E = D - A		
2756	ACQUISTO, INSTALLAZIONE E MANUTENZIONE DEGLI IMPIANTI TELEFONICI PER GLI UFFICI E SERVIZI DIPENDENTI DALL'ARMA DEI CARABINIERI * DELLA SOMMA DELLA COLONNA E SONO PERENTE AGLI EFFETTI AMMINISTRATIVI L. 3918300	721044765	650922000	971967000		451107375	505434255	956541630	266018015	142522135	408540150	717125890	647956890	956541630	3919375	2965610	15425370
2757	ACQUISTO E RIPARAZIONE DI ABITI BORGHESI PER GLI APPARTENENTI ALL'ARMA DEI CARABINIERI	2217600000	2217600000			1520495600	1520495600		696680480		696680480	2217176080	1520495600		623920		697104400
2758	RISCALDAMENTO DELLE CASERME PER I CARABINIERI	9299900000	3359200000	42691900000		9299900000	3359200000	42691900000				9299900000	3359200000	42691900000	800000000	800000000	
2759	CASERMAGGIO IN APPALTO PER I CARABINIERI	5612719080	2300000000	25000000000		5586259080	1755851590	22944770470	26460000	5641488610	5667948610	5612719080	2300000000	22944770470			2055229530
2760	SPESE PER I SERVIZI DI PULIZIA DELLE CASERME PER I CARABINIERI * DELLA SOMMA DELLA COLONNA E SONO PERENTE AGLI EFFETTI AMMINISTRATIVI L. 675274180	13817422954	50063962000	57881585000		9924365650	46879598445	56803764095	3170671020	2313147550	5483818570	130995036670	49192545995	56803764095	722386284	871416005	1077620905

1 9 9 6	MINISTERO DELL'INTERNO	S P E S A	CONSUNTIVO PER CAPITOLI						
C A P I T O L O		SOMME PAGATE		SOMME RIMASTE DA PAGARE		TOTALE	ECONOMIE O MAGGIORI SPESE		
N U M E R O	D E N O M I N A Z I O N E	RS RESIDUI 1 GEN (A)	(B)	(C)			E = A - D		
		CP PREVIS. COMP. (F)	(G)	(H)			E = D - A		
		CS AUTORIZ. CASSA (M)	(N)				L = F - I		
		T		RESIDUI 31 DIC			L = I - F		
				P=C+H			O = M - N		
							O = N - M		
2761	FITTO DI LOCALI ED ONERI ACCESSORI PER LE ESIGENZE DELL'ARMA DEI CARABINIERI LA SOMMA DELLA COLONNA E E' PERENTA AGLI EFFETTI AMMIN. PER L'ECCEDENZA DI CUI ALLA COLONNA O VERRA' PROPOSTA SANATORIA LEGISLATIVA	RS 46637109901 CP 150010180000 CS 165647290000 T	27279967010 143831062985 171111029995	11539260750 6178795695 17718056445		38819227760 150009858680 171111029995	7817882141 321320 +5463739995		
2762	REISTRIZIONE DI RESIDUI PASSIVI PERENTI RELATIVI A: SPESE PER L'ISTITUZIONE DI LABORATORI CHIMICI PER L'ANALISI QUANTITATIVA E QUALITATIVA DI SOSTANZE STUPEFACENTI, PER LE ESIGENZE DELL'ARMA DEI CARABINIERI	RS 3449548000 CP 3449548000 CS T	3449545230 3449545230		3449545230 3449545230	2770 2770			
2763	SPESE PER L'ADDESTRAMENTO DEL PERSONALE DELL'ARMA DEI CARABINIERI NEL SETTORE DELL' ATTIVITA' ANTIDROGA, IVI COMPRESSE LE SPESE PER L'INDENNITA' DI MISSIONE	RS 400000000 CP 400000000 CS T		400000000 400000000	400000000 400000000	400000000		400000000	
2764	SPESE DI VITTO PER IL PERSONALE DELL'ARMA DEI CARABINIERI IMPIEGATO IN SERVIZIO DI ORDINE PUBBLICO E DI SICUREZZA PUBBLICA FUORI SEDE.	RS 961921610 CP 8248000000 CS 900922000 T	647801655 7998368945 8646170600	262627855 248187645 511015500	910629510 8246556590 8646170600	51292100 1443410 363751400			
2776	SPESE PER IL TRASPORTO DEGLI APPARTENENTI ALLE FORZE DI POLIZIA E AD ALTRI CORPI ARMATI IMPIEGATI IN SERVIZIO	RS 3914000000 CP 3914000000 CS T	3913990000 3913990000		3913990000 3913990000	10000 10000			

1996	MINISTERO DELL'INTERNO	S P E S A	CONSUNTIVO PER CAPITOLI
------	------------------------	-----------	-------------------------

N U M E R O	D E N O M I N A Z I O N E	C A P I T O L O				SOMME PAGATE	SOMME RIMASTE DA PAGARE	TOTALE	ECONOMIE O MAGGIORI SPESE
		RS RESIDUI I GEN (A)	CP PREVIS. COMP. (B)	CS AUTORIZ. CASSA (C)	T (D)				
			(G)	(H)					
			(N)				(N)		
						RESIDUI 31 DIC			
						P=C+H			
2777	DI ORDINE PUBBLICO, NONCHE' PER IL TRASPORTO DEI QUADRUPEDI, DEGLI AUTOMOTOMEZZI, DEI NATANTI, DEGLI AEROMOBILI E DI MATERIALE AL SEGUITO	43165395 316700000 339865000	43165395 8997830 52163025	302841920 302841920			43165395 311839550 52163025	4860450 287701975	
2778	SPESE PER IL MANTENIMENTO E LO SVILUPPO DELLE RELAZIONI COMUNITARIE ED INTERNAZIONALI, COMPRESI I COMPENSI AGLI ESTRANEI PER ATTIVITA' SALTUARIA DI TRADUZIONE ED INTERPRETARIATO	1996400000 1996400000	1891251505 1891251505	16671900 16671900			1907923405 1891251505	88476595 105148495	
2779	REISCRIZIONE DI RESIDUI PASSIVI PERENTI RELATIVI A: SPESE PER IL POTENZIAMENTO E L'AMMODERNAMENTO TECNOLOGICO DEI SERVIZI PER LA TUTELA DELL'ORDINE E DELLA SICUREZZA PUBBLICA	68754869640 4162559000 29217429000	54869640 2370921120 2425790760	68670544810 1791632360 70462177170			68725414450 4162553480 2425790760	29455190 5520 26791638240	

1 9 9 6      MINISTERO DELL'INTERNO      S P E S A      CONSUNTIVO PER CAPITOLI

N U M E R O	C A P I T O L O	S O M M E P A G A T E				S O M M E R I M A S T E D A P A G A R E	T O T A L E	E C O N O M I E O M A G G I O R I S P E S E
		RS RESIDUI I GEN (A)	(B)	(C)	(D=B+C)			
D E N O M I N A Z I O N E		CP PREVIS. COMP. (F)	(G)	(H)	I=G+H		L = F - I	
		CS AUTORIZ. CASSA (M)	(N)	(N)				O = M - N
		RESIDUI 31 DIC				O = N - M		
		P=C+H						
2780	COMPENSI PER SPECIALI INCARICHI INERENTI ALL'ESPLETAMENTO DI PARTICOLARI COMPITI SCIENTIFICI E TECNICI, NELL'INTERESSE DEI SERVIZI DEL COORDINAMENTO E DELLA DIREZIONE UNITARIA DELLE FORZE DI POLIZIA	RS 196672530 CP 135300000 CS 280000000 T	170072530 391123000 209195530	95277000 95277000	170072530 134400000 209195530	266000000 900000 70804470		
2781	SPESE PER IL FUNZIONAMENTO DELLA SCUOLA DI PERFEZIONAMENTO PER LE FORZE DI POLIZIA-SPESE PER I CORSI DI PERFEZIONAMENTO ED AGGIORNAMENTO DEL PERSONALE ASSEGNATO ALLA DIREZIONE INVESTIGATIVA ANTIMAFIA. DELLA SOMMA DELLA COLONNA E SONO PERENTE AGLI EFFETTI AMMINISTRATIVI L. 290634695	RS 2309868730 CP 1535500000 CS 2185500000 T	881040775 1029914005 1910954780	1110567530 500976330 1611343860	1991408305 1530890335 1910954780	314460425 4609665 274545220		
2782	SPESE DI CARATTERE RISERVATO INERENTI AI SERVIZI DI PREVENZIONE E REPRESSIONE DEL TRAFFICO ILLECITO DELLE SOSTANZE STUPEFACENTI E PSICOTROPE	RS 2501300000 CP 2501300000 CS T	2501300000 2501300000		2501300000 2501300000			
2783	ACQUISTO, MANUTENZIONE E GESTIONE DI STRUMENTI PER L'ACCERTAMENTO DEL TASSO ALCOOLIMETRICO DI CONDUCENTI DI VEICOLI. LA SOMMA DELLA COLONNA E' PERENTA AGLI EFFETTI AMMIN.	RS 872270000 CP 640000000 CS 1312270000 T	563530000 640000000 1203530000	257040000 257040000	820570000 640000000 1203530000	51700000 108740000		

RS - RESIDUI CP - COMPETENZA CS - CASSA T - TOTALE

1996		MINISTERO DELL'INTERNO		S P E S A		CONSUNTIVO PER CAPITOLI		
C A P I T O L O								
N U M E R O		D E N O M I N A Z I O N E		RS RESIDUI 1 GEN (A)	SOMME PAGATE (B)	SOMME RIMASTE DA PAGARE (C)	TOTALE	
				CP PREVIS. COMP. (F)	(G)	(H)	D=B+C	
				CS AUTORIZZ. CASSA (M)	(N)	(N)	I=G+H	
				T	(N)	RESIDUI 31 DIC P=C+H	(N)	
							ECONOMIE O MAGGIORI SPESE E=A-D L=F-I O=M-N	
2784		RS	SPESA DI ACCASAMENTO DEL PERSONALE DELLE FORZE DI POLIZIA, IMPIEGATO IN SERVIZIO COLLETTIVO DI ORDINE PUBBLICO FUORI SEDE	48174000000 48174000000	48173999000 48173999000		48173999000 48173999000	1000 1000
2785		RS	SPESA PER IL POTENZIAMENTO DEI MEZZI E DELLE INFRASTRUTTURE TECNOLOGICHE DELL'AMMINISTRAZIONE DELLA PUBBLICA SICUREZZA, DELL'ARMA DEI CARABINIERI E DELLA GUARDIA DI FINANZA	5896466410 4589442000 5815242000	4768222365 158347415 5126569780	906138365 4256854485 5162992850	5874360730 4415201900 5126569780	22105680 174240100 688672220
		CP	IMPEGNATE PER L'ATTIVITA' DI PREVENZIONE E REPRESSIONE DEI TRAFFICI ILLECITI DI SOSTANZE STUPEFACENTI E PSICOTROPE, NONCHE' PER GLI ONERI DI CUI ALL'ARTICOLO 84- QUINQUES DELLA LEGGE 29 DICEMBRE 1975, N. 685.					
		CS	DELLA SOMMA DELLA COLONNA E SONO PERENTE AGLI EFFETTI AMMINISTRATIVI L. 14838640					
2787		RS	SPESA RISERVATE PER L'ATTUAZIONE DELLO SPECIALE PROGRAMMA DI PROTEZIONE PER COLORO CHE COLLABORANO CON LA GIUSTIZIA, NONCHE' PER I PROSSIMI CONGIUNTI E PER I CONVIVENTI (SPESE OBBLIGATORIE)	150178000000 150178000000	150178000000 150178000000		150178000000 150178000000	
2788		RS	REISCRIZIONE DI RESIDUI PASSIVI PERENTI RELATIVI A SPESE PER L'ISTITUZIONE DI UN LABORATORIO DI ANALISI PER L'ACCERTAMENTO DELL'IDONEITA' PSICO-FISICA	505000000 482696000 987696000	482699920 482699920	505000000 5000 505005000	505000000 482694920 482689920	1880 505006080

13-11-VC-SUF 0 - CARIBIANI 11/2/87

RS - RESIDUI, CP - COMPETENZA, CS - CASSA, T - TOTALE

1996	MINISTERO DELL'INTERNO	S P E S A	CONSUNTIVO PER CAPITOLI
------	------------------------	-----------	-------------------------

NUMERO	CAPITOLO	RS RESIDUI I GEN (A)	SOMME PAGATE		SOMME RIMASTE DA PAGARE		TOTALE	ECONOMIE O MAGGIORI SPESE
			(B)	(C)	(D=B+C)	E=A-D		
U	DENOMINAZIONE	CP PREVIS. COMP. (F)	(E)	(H)	I=G+H	L=F-I		
M		CS AUTORIZZ. CASSA (M)	(N)		(N)	O=M-N		
E						O=N-M		
R								
O								
2789	DEGLI ARRUOLANDI NONCHE' PER L'ANALISI QUALITATIVA E QUANTITATIVA DI SOSTANZE STUPEFACENTI SEQUESTRATE DALLA GUARDIA DI FINANZA. SPESE PER I CORSI E CONFERENZE PER LA FORMAZIONE DEL PERSONALE DEL CORPO DELLA GUARDIA DI FINANZA SUL FENOMENO DROGA	RS 900000000 CP 900000000 CS T		900000000 900000000		900000000 900000000	900000000 900000000	900000000
2790	SPESE PER L'ISTITUZIONE DI UN SISTEMA INFORMATICO DI RILEVAZIONE DEI DATI IN MATERIA DI SOSTANZE STUPEFACENTI PER LE ESIGENZE DEL CORPO DELLA GUARDIA DI FINANZA	RS 17086280273 CP 4821000000 CS 49296281000 T	11285603534 39741308840 51026912374	5785423233 8468691160 14252114393	17069026767 49210000000 51026912374	17253506 +1730631374		
	DIREZIONE INVESTIGATIVA ANTIMAFIA							
2791	SPESE RISERVATE DELLA DIREZIONE INVESTIGATIVA ANTIMAFIA	RS 4580000000 CP 4580000000 CS T	435392840858 1376598413129 1811791253987	247619031673 310680976373 558300008046	4580000000 4580000000	683011872531 1687079389502 1811791253987	75854007861 +7813559502 143654598013	
	TOTALE DELLA CATEGORIA IV							

RS = RESIDUI, CP = COMPETENZA, CS = CASSA, T = TOTALE

RS - 11-VC-SUF 0 - CASSA

1 9 9 6 MINISTERO DELL'INTERNO S P E S A CONSUNTIVO PER CAPITOLI

C A P I T O L O		S O M M E P A G A T E			S O M M E R I M A S T E D A P A G A R E		T O T A L E		E C O N O M I E O M A G G I O R I S P E S E		
N	U M D E N O M I N A Z I O N E	RS RESIDUI I GEN (A)	(B)	(C)	D=B+C	E = A - D	E = D - A	L = F - I	L = I - F	O = M - N	O = N - M
		CP PREVIS. COMP. (F)	(G)	(H)	I=G+H						
		CS AUTORIZ. CASSA (N)	(N)	RESIDUI 31 DIC P=C+H	(N)						
2801	CATEGORIA V - TRASFERIMENTI PUBBLICA SICUREZZA	RS 807779000 CP 1195503000 CS 2002282000 T	793467285 18020000 811487285	8381715 981986800 990368515	801849000 1000006800 811487285	5930000 195496200 1190794715					
	* DELLA SOMMA DELLA COLONNA E SONO PERENTE AGLI EFFETTI AMMINISTRATIVI L. 4300000										
2803	SPESE PER L'ASSOCIAZIONE ALL'ORGANIZZAZIONE INTERNAZIONALE DI POLIZIA CRIMINALE (INTERPOL) (SPESE OBBLIGATORIE)	RS 1750000000 CP 1750000000 CS T	1618271930 1618271930		1618271930 1618271930	131728070 131728070					
2804	EQUO INDENNIZZO OD INDENNITA' UNA TANTUM AL PERSONALE DELLA POLIZIA DI STATO PER LA PERDITA DELL'INTEGRITA' FISICA SUBITA PER INFERNITA' CONTRATTA PER CAUSA DI SERVIZIO - INDENNIZZO PRIVILEGIATO AERONAUTICO (SPESE OBBLIGATORIE)	RS 6821280430 CP 2586144000 CS 32882725000 T	6652579970 25740286765 32392866715	127662915 87981610 215644525	6780542885 25828268355 32392866715	41037545 33175645 289858285					

RS - RESIDUI, CP - COMPETENZA, CS - CASSA, T - TOTALE

1 9 9 6      MINISTERO DELL'INTERNO      S P E S A      CONSUNTIVO PER CAPITOLI

N U M E R O	C A P I T O L O	SOMME PAGATE			SOMME RIMASTE			ECONOMIE O MAGGIORI SPESE E = A - D E = D - A L = F - I L = I - F O = M - N O = N - M
		RS RESIDUI 1 GEN (A)	(B)	(C)	DA PAGARE (C)	TOTALE	TOTALE	
	D E N O M I N A Z I O N E	CP PREVIS. COMP. (F)	(G)	(H)	(N)	I=G+H	(N)	
		CS AUTORIZ. CASSA (M)	(N)					
		T						
2808	SOMMA CORRISPONDENTE ALLE QUOTE DEI PROVENTI CONTRAVVENZIONALI PER INFRAZIONI A NORME TRIBUTARIE E VALUTARIE DA DESTINARE A FAVORE DEL FONDO DI ASSISTENZA PER IL PERSONALE DELLA PUBBLICA SICUREZZA (SPESE OBBLIGATORIE)	RS 482499000 CP 388381000 CS 870880000 T	482491500 159978000 642469500	228403000 228403000		482491500 388381000 642469500		7500 228410500
2831	SPESE COMUNI SPECIALE ELARGIZIONE IN FAVORE DELLE FAMIGLIE DELLE VITTIME DEL DOVERE APPARTENENTI ALLE FORZE DI POLIZIA, AI VIGILI URBANI ED A QUALSIASI PERSONA CHE LEGALMENTE RICHIESTA, ABBIA PRESTATO ASSISTENZA AD UFFICIALI ED AGENTI DI POLIZIA GIUDIZIARIA O AD AUTORITA', UFFICIALI E AGENTI DI PUBBLICA SICUREZZA. ASSEGNO VITALIZIO ED ALTRE PROVVIDENZE DI CUI ALLA LEGGE 20 OTTOBRE 1990, N.302 - CONCORSO NELLE SPESE FUNERARIE DEL PERSONALE DELLA POLIZIA DI STATO DECEDUTO IN SERVIZIO. (SPESE OBBLIGATORIE) * LA SOMMA DELLA COLONNA E E' PERENTA AGLI EFFETTI AMMIN.	RS 1851180840 CP 4269649000 CS 6120830000 T	1845480840 2459345920 4504826760	3200000 1790987625 1794187625		1845480840 4250333545 4304826760		2500000 19315455 1814003240
	TOTALE DELLA CATEGORIA V	RS 9962739270 CP 33466977000 CS 43426717000 T	9774019595 29995902595 39769922190	139244630 3089359035 3228603665		9913264225 33085261630 39769922190		49475045 379715370 3656794810

RS - RESIDUI, CP - COMPETENZA, CS - CASSA, T - TOTALE

RS - RESIDUI, CP - COMPETENZA, CS - CASSA, T - TOTALE



1 9 9 6 MINISTERO DELL'INTERNO S P E S A CONSUNTIVO PER CAPITOLI

C A P I T O L O		SOMME PAGATE		SOMME RIMASTE DA PAGARE		TOTALE	ECONOMIE O MAGGIORI SPESE	
N	U M E R O	RS RESIDUI I GEN (A)	(B)	(C)	(D=B+C)	E = A - D	F = D - A	
		CP. PREVIS. COMP. (F)	(G)	(H)	I=G+H	L = F - I	L = I - F	
		CS AUTORIZZ. CASSA (M)	(N)		(N)	O = M - N	O = N - M	
				RESIDUI 31 DIC P=C+H				
2841	CATEGORIA VII - POSTE CORRETTIVE E COMPENSATIVE DELLE ENTRATE PUBBLICA SICUREZZA	RS CP CS T	50000000000 50000000000	34531000000 34531000000		34531000000 34531000000		15469000000 15469000000
2842	RIMBORSO AI CONTRAVVENTORI DI SOMME INDEBITAMENTE O IRREGOLARMENTE VERSATE PER INFRAZIONI ALLE NORME SULLA CIRCOLAZIONE STRADALE E SUL DIVIETO DI FUMARE IN DETERMINATI LOCALI E SU MEZZI DI TRASPORTO PUBBLICO (SPESE OBBLIGATORIE)	RS CP CS T	3400000000 34000000000	339996541 339996541		339996541 339996541		3659 3659
	TOTALE DELLA CATEGORIA VII	RS CP CS T	53400000000 53400000000	37930996541 37930996541		37930996541 37930996541		15469003659 15469003659
	CATEGORIA IX - SOMME NON ATTRIBUIBILI							
	SPESE COMUNI							

RS - RESIDUI, CP - COMPENSAZIONE, CS - CASSA, T - TOTALE

1 9 9 6		MINISTERO DELL'INTERNO		S P E S A		CONSUNTIVO PER CAPITOLI			
C A P I T O L O		S O M M E P A G A T E		S O M M E R I M A S T E		T O T A L E		E C O N O M I E O	
D E N O M I N A Z I O N E		R S R E S I D U I I G E N		( B )		( C )		E = A - D	
		C P P R E V I S . C O M P .		( G )		( H )		E = D - A	
		C S A U T O R I Z . C A S S A		( N )		R E S I D U I 3 1 D I C		L = F - I	
		T		P = C + H				O = M - N	
								O = N - M	
2981	FONDO A DISPOSIZIONE PER EVENTUALI DEFICIENZE DEI CAPITOLI RELATIVI ALL'AMMINISTRAZIONE DELLA PUBBLICA SICUREZZA	RS CP CS T	2537084050 15802261000 18332569000	2527055530 15177827429 17704882959	3041205 617735790 620776995	2530096735 1579563219 17704882959	6987315 6697781 627686041		
2982	SPESE PER LITI, ARBITRAGGI, RISARCIMENTI ED ACCESSORI (SPESE OBBLIGATORIE) * LA SOMMA DELLA COLONNA E E' PERSENTA AGLI EFFETTI AMMIN.	RS CP CS T	2537084050 15802261000 18332569000	2527055530 15177827429 17704882959	3041205 617735790 620776995	2530096735 1579563219 17704882959	6987315 6697781 627686041		
	TOTALE DELLA RUBRICA IX	RS CP CS T	824048522495 9927954372000 102448349778000	497307186540 9543157034272 10040464220812	250201407621 356094495285 606297902906	747508594161 9899253529557 10040464220812	76559928334 28700842443 204370756188		
	TOTALE DELLA RUBRICA 04	RS CP CS T	43146894715 1470950560000 1504009715000	32907153560 1401212576266 1434119729826	10239070957 40301895020 50540965977	43146224517 1441514471286 1434119729826	670198 29436088714 69889985174		
2995	STIPENDI, RETRIBUZIONI ED ALTRI ASSEGNI FISSI AL PERSONALE DEL CORPO NAZIONALE DEI VIGILI DEL FUOCO (SPESE OBBLIGATORIE) * PROV.2996 2997	RS CP CS T	43146894715 1470950560000 1504009715000	32907153560 1401212576266 1434119729826	10239070957 40301895020 50540965977	43146224517 1441514471286 1434119729826	670198 29436088714 69889985174		
	DELLA SOMMA DELLA COLONNA E SONO PERENTE AGLI								

RS - RESIDUI, CP - COMPETENZA, CS - CASSA, T - TOTALE

1 9 9 6		MINISTERO DELL'INTERNO		S P E S A		CONSUNTIVO PER CAPITOLI	
C A P I T O L O							
N U M E R O	D E N O M I N A Z I O N E	SOMME PAGATE			SOMME RIMASTE DA PAGARE		ECONOMIE O MAGGIORI SPESE E = A - D E = D - A L = F - I L = I - F O = M - N O = N - M
		RS. RESIDUI I GEN (A)	(B)	(C)	(D=B+C)	(E)	
		CP. PREVIS. COMP. (F)	(G)	(H)	I=G+H	L = F - I	
		CS AUTORIZ. CASSA (M)	(N)	(N)	(N)	O = M - N	
		T		RESIDUI 31 DIC P=C+H		O = N - M	
2998	EFFETTI AMMINISTRATIVI 29065 L. SONO CADUTE IN PRESCRIZIONE L. TOTALE L. 310198	RS CP CS T	8967109415 51249672000 59249672000	4132783575 40247278158 44380061733	3032771278 8092577035 11125348513	7165554853 48339855193 44380061733	1801554562 2909816807 148669610267
* 2999	ONERI PREVIDENZIALI ED ASSISTENZIALI PER IL PERSONALE VOLONTARIO DEL CORPO NAZIONALE DEI VIGILI DEL FUOCO ISCRITTO A REGIMI DI PREVIDENZA DIVERSI DA QUELLI STATALI (SPESE OBBLIGATORIE) DELLA SOMMA DELLA COLONNA E SONO PERENTE AGLI EFFETTI AMMINISTRATIVI L. 271668305	RS CP CS T	4547911730 28811553000 28811553000	2818307370 20119205573 22937512743	887768975 3929629067 4817398042	3706076345 24048834440 22937512743	841835385 262718560 5874040257
* 3002	COMPENSI PER LAVORO STRAORDINARIO AL PERSONALE DELLA SOMMA DELLA COLONNA E SONO PERENTE AGLI EFFETTI AMMINISTRATIVI L. 49573176	RS CP CS T	851110839 31912079000 32486079000	53896537 28088146942 28627143479	139218117 3707515769 3846533886	678214654 31795462711 28627143479	172896185 116616289 3858935521

RS - RESIDUI CP - COMPETENZA CS - CASSA T - TOTALE

RS - RESIDUI CP - COMPETENZA CS - CASSA T - TOTALE

1996		MINISTERO DELL'INTERNO		S P E S A		CONSUNTIVO PER CAPITOLI					
C A P I T O L O				SOMME PAGATE		SOMME RIMASTE DA PAGARE		TOTALE		ECONOMIE O MAGGIORI SPESE	
D E N O M I N A Z I O N E		RS RESIDUI I GEN (A)		(B)		(C)		D=B+C		E = A - D	
		CP PREVIS. COMP.		(G)		(H)		I=G+H		L = F - I	
		CS AUTORIZ. CASSA (N)		(N)		RESIDUI 31 DIC P=C+H		(N)		O = M - N	
		T								O = N - M	
3003	INDENNITA' E RIMBORSO SPESE DI TRASPORTO PER MISSIONI NEL TERRITORIO NAZIONALE	RS 3492990	3296015	147040	3443055	49935					
		CP 220800000	211814897	3494390	215309287	5490713					
		CS 220800000	215110912	3641430	215110912	5689088					
3004	INDENNITA' E RIMBORSO SPESE DI TRASPORTO PER MISSIONI ALL'ESTERO	RS 6411087	5818332	245484	6063816	347271					
		CP 175120000	155479650	12548023	168027673	7092527					
		CS 174720000	161297982	12793507	161297982	13422018					
3005	REISCRIZIONE DI RESIDUI PASSIVI PERENTI RELATIVI A: COMPENSI INCENTIVANTI LA PRODUTTIVITA' E ASSEGNO TEMPORALE MENSILE AL PERSONALE DIRIGENTE	RS 593010	109350	483660	593010	484650					
		CP 594000	109350	483660	109350						
3007	PAGHE E INDENNITA' VARIE AI VIGILI AUSILIARI DI LEVA. (SPESE OBBLIGATORIE)	RS 521729490	467035825	6847820	473883645	47845845					
		CP 9763520000	9195181795	160172935	9355354730	408165270					
		CS 10263520000	9662217620	167020755	9662217620	601302380					
3008	COMPENSI PER LE PRESTAZIONI STRAORDINARIE AL PERSONALE DELLE CARRIERE DEI CAPI REPARTO, CAPI SQUADRA, VIGILI E AL PERSONALE VOLONTARIO DEL CORPO NAZIONALE DEI VIGILI DEL FUOCO	RS 13987740315	11202149568	1553500746	12755650314	1232090001					
		CP 7595000	6631935	747220	7379155	15845					
		CS 24082876000	11208781503	1554247966	11208781503	12874094497					
*	DEST. 2995										
	2998										
	2999										
	3002										
	DELLA SOMMA DELLA COLONNA E SONO PERENTE AGLI EFFETTI AMMINISTRATIVI L.										
	30544990										





1 9 9 6      MINISTERO DELL'INTERNO      S P E S A      CONSUNTIVO PER CAPITOLI

C A P I T O L O		S O M M E P A G A T E			S O M M E R I M A S T E D A P A G A R E		T O T A L E		E C O N O M I E O M A G G I O R I S P E S E					
N	U	RS RESIDUI I GEN (A)	(B)	(C)	(D=B+C)	(E=A-D)	(F)	(G)	(H)	(I=G+H)	(L=F-I)	(M)	(N)	(O=M-N)
M	E	CP PREVIS. COMP.	(G)	(H)	(I=G+H)	(L=F-I)	(M)	(N)	(O=M-N)	(P=C+H)	(R)	(S)	(T)	(U)
R	O	CS AUTORIZ. CASSA (M)	(N)	(O)	(P=C+H)	(R)	(S)	(T)	(U)	(V)	(W)	(X)	(Y)	(Z)
3024	FONDO PER LA QUALITA' DELLA PRESTAZIONE INDIVIDUALE	RS 303000000												
		CP 303000000												
		CS												
		T												
	TOTALE DELLA CATEGORIA II	RS 78736181567	55569147858											
		CP 1691326304000	1585714297856											
		CS 1765915909000	1641283444914											
		T												
	CATEGORIA III - PERSONALE IN QUIESCENZA	RS 35248580												
		CP 335471000												
		CS 370720000												
		T												
	INDENNITA' PER UNA SOLA VOLTA IN LUOGO DI PENSIONE, INDENNITA' DI LICENZIAMENTO E SIMILARI. SPESE DERIVANTI DALLA RICONGIUNZIONE DEI SERVIZI. INDENNITA' PER UNA VOLTA TANTO AI NUTILATI ED INVALIDI PARAPLEGICI PER CAUSA DI SERVIZIO. INDENNITA' PRIVILEGIATA UNA TANTUM AI VIGILI DEL FUOCO E AI VIGILI AUSILIARI DI LEVA (SPESE OBBLIGATORIE)	RS 35248580	35248580											
		CP 335471000	130734844											
		CS 370720000	165983424											
		T												
	TOTALE DELLA CATEGORIA III	RS 35248580	35248580											
		CP 335471000	130734844											
		CS 370720000	165983424											
		T												
	CATEGORIA IV - ACQUISTO DI BENI E SERVIZI	RS 203668705												
		CP 203668705												
		CS 203668705												
		T												

1 9 9 6		MINISTERO DELL'INTERNO		S P E S A		CONSUNTIVO PER CAPITOLI					
C A P I T O L O				S O M M E P A G A T E		S O M M E R I M A S T E D A P A G A R E		T O T A L E		E C O N O M I E O M A G G I O R I S P E S E	
N	U	M	E	R	O	RS RESIDUI 1 GEN (A)	(B)	(C)	D=B+C	E = A - D	
D E N O M I N A Z I O N E						CP PREVIS. COMP. (F)	(G)	(H)	I=G+H	L = F - I	
						CS AUTORIZ. CASSA (M)	(N)		(N)	O = M - N	
						T		RESIDUI 31 DIC P=C+H		O = N - M	
3131						RS 2943000	2930550		2930550		12450
						CP 2943000	2930550		2930550		12450
						T					
INDENNITA' E RIMBORSO SPESE DI TRASPORTO PER LE MISSIONI AD ESTRANEI AL MINISTERO PER INCARICHI E STUDI DIVERSI NELL'INTERESSE DEL MINISTERO MEDESIMO											
3132						RS 39812070	33842250		36582015		3230055
						CP 370500000	243071550		370500000		
						T 370500000	276913800	127428450	276913800		93586200
								130168215			
SPESE PER IL FUNZIONAMENTO DEL COMITATO INTERMINISTERIALE DELLA PROTEZIONE CIVILE, DELLA COMMISSIONE INTERMINISTERIALE TECNICA, DEI COMITATI E DEGLI UFFICI REGIONALI DELLA PROTEZIONE CIVILE DI CUI AGLI ARTICOLI 3 E 7 DELLA LEGGE 8 DICEMBRE 1970, N. 996, E DI ALTRI CONSIGLI, COMITATI E COMMISSIONI, IVI COMPRESI I GETTONI DI PRESENZA, I COMPENSI AI COMPONENTI E LE INDENNITA' DI MISSIONE ED IL RIMBORSO DELLE SPESE DI TRASPORTO AI MEMBRI ESTRANEI AL MINISTERO											
* DELLA SOMMA DELLA COLONNA E SONO PERENTE AGLI EFFETTI AMMINISTRATIVI 193390 L.											
3133						RS 386776215	150061840		500620000		+113905625
						CP 1500000000	1779130415		1904853190		+404853190
						T 1500000000	1929192255	125722775	1929192255		+429192255
								476342775			
FITTO DI LOCALI ED ONERI ACCESSORI PER GLI UFFICI DEGLI ISPETTORATI REGIONALI ED INTERREGIONALI E PER I CENTRI DI RIPARAZIONE E DI MAGAZZINAGGIO REGIONALI NONCHE' PER LE ALTRE ESIGENZE DEI SERVIZI ANTINCENDI E DI PROTEZIONE CIVILE.											
* PER L'ECCEDENZA DI CUI ALLA											



1 9 9 6 MINISTERO DELL'INTERNO S P E S A CONSUNTIVO PER CAPITOLI

N U M E R O	C A P I T O L O	RS: RESIDUI I GEN			SOMME PAGATE			SOMME RIMASTE DA PAGARE		TOTALE	ECONOMIE O MAGGIORI SPESE				
		(A)	(B)	(C)	(D)	(E)	(F)	(G)	(H)		(I)	(J)	(K)	(L)	(M)
	D E N O M I N A Z I O N E	CP PREVIS. COMP.	(B)	(C)	(D)	(E)	(F)	(G)	(H)	I=G+H	(N)	O=M-N	P=N-M		
		CS AUTORIZ. CASSA	(N)												
		T		RESIDUI 31 DIC											
				P=C+H											
3135	COLONNA E VERRA' PROPOSTA SANATORIA LEGISLATIVA PER L'ECCEDENZA DI CUI ALLA COLONNA L' VERRA' PROPOSTA SANATORIA LEGISLATIVA PER L'ECCEDENZA DI CUI ALLA COLONNA O VERRA' PROPOSTA SANATORIA LEGISLATIVA	RS CP CS T	9693516316 37576334000 36516334000	7964004945 28072174515 36036179460	1684121446 9420911505 11105032751	9648126391 37493085820 36036179460	45389925 83248180 480154540								
3136	SPESE PER LA MANUTENZIONE ORDINARIA, PER L'ADATTAMENTO DEI LOCALI DEMANIALI E DI PROPRIETA' PRIVATA ADIBITI A SEDI DI SERVIZIO DEL CORPO NAZIONALE DEI VIGILI DEL FUOCO. * DELLA SOMMA DELLA COLONNA E SONO PERENTE AGLI EFFETTI AMMINISTRATIVI L. 351456330	RS CP CS T	1067706220 11860488000 14240488000	856862130 3450218350 12018280480	1170289075 8380845530 9551134605	973851205 11831063880 12018280480	938711715 29424120 222207520								
3137	ABBONAMENTI TELEFONICI E SPESE PER LE CONVERSAZIONI TELEFONICHE INTERURBANE PER I SERVIZI ANTINCENDI E DI PROTEZIONE CIVILE.	RS CP CS T	1375251135 7215250000 7820250000	481922070 6106647505 6588569575	865678995 1091869460 1957548455	1347601065 7198516965 6588569575	27650070 16733035 1031680425								
3138	SPESE PER L'ATTUAZIONE DEI CORSI DI PREPARAZIONE, FORMAZIONE, AGGIORNAMENTO E PERFEZIONAMENTO DEL PERSONALE, COMPRESI LE APPARECCHIATURE SPECIFICHE E LE RELATIVE INDENNITA' DI MISSIONE, PARTECIPAZIONE	RS CP CS T	5541060465 10865636000 13497636000	3072991970 5065704460 8138696430	2808070835 5765236015 777306850	5081062805 10830940475 8138696430	459997660 34895525 5358939570								

1 9 9 6		MINISTERO DELL'INTERNO	S P E S A		CONSUNTIVO PER CAPITOLI									
C A P I T O L O		S O M M E P A G A T E		S O M M E R I M A S T E		T O T A L E		E C O N O M I E O M A G G I O R I S P E S E						
D E N O M I N A Z I O N E		RS RESIDUI 1 GEN (A)	(B)	(C)	(D=B+C)	(E=A-D)	(F)	(G)	(H)	(I=G+H)	(L=F-I)	(M)	(N)	(O=M-N)
		CP PREVIS. COMP. (F)	(N)	(H)	(N)	RESIDUI 31 DIC P=C+H								
3139	ALLE SPESE PER CORSI INDETTI DA ENTI, ISTITUTI ED AMMINISTRAZIONI VARIE. DELLA SOMMA DELLA COLONNA E SONO PERENITE AGLI EFFETTI AMMINISTRATIVI L. 97668305	RS 743599910 CP 940000000 CS 1100000000 T	504502925 237728800 742231725	136001265 702271200 838272465	640504190 940000000 742231725	1030995720 357768275								
3140	RETRIBUZIONE AL PERSONALE MEDICO INCARICATO DELLE VISITE AI VIGILI AUSILIARI DI LEVA ED AL PERSONALE DI RUOLO E VOLONTARIO COLPITO DA INFERMITA' DIPENDENTE DA CAUSE DI SERVIZIO, DELLE VISITE FISCALI AL PERSONALE DEL CORPO NAZIONALE DEI VIGILI DEL FUOCO NELL'INTERESSE DEL SERVIZIO E DELLE VISITE AGLI ASPIRANTI VIGILI AUSILIARI DI LEVA	RS 3281928580 CP 2118800000 CS 2328800000 T	631156070 583068475 1214224545	1373167440 1043709960 2416877400	2004323510 1626778435 1214224545	1277605070 492021565 1114575455								
	SPESE PER IL SERVIZIO SANITARIO DEL CORPO NAZIONALE DEI VIGILI DEL FUOCO - SPESE PER L'ACQUISTO DELLE APPARECCHIATURE SANITARIE, DEI MEDICINALI E DEL MATERIALE DI ARREDAMENTO NONCHE' PER IL FUNZIONAMENTO DELLE SALE MEDICHE DELLE SCUOLE CENTRALI ANTINCENDI E DI PROTEZIONE CIVILE E DEI COMANDI PROVINCIALI DEI VIGILI DEL FUOCO - SPESE DI TRASPORTO, DI CURA E DEGENZA PER INFERMITA' O LESIONI CONTRATTE IN SERVIZIO DAL PERSONALE DI RUOLO E VOLONTARIO E DAI VIGILI AUSILIARI DI LEVA DEL CORPO													

RS-11-VC-SUF 0 - CONTABILITA' 1996

RS = RESIDUI, CP = COMPETENZA, CS = CASSA, T = TOTALE

1996 MINISTERO DELL'INTERNO S P E S A CONSUNTIVO PER CAPITOLI

C A P I T O L O		S O M M E P A G A T E			S O M M E R I M A S T E D A P A G A R E			T O T A L E		E C O N O M I E O M A G G I O R I S P E S E	
N U M E R O	D E N O M I N A Z I O N E	RS RESIDUI I GEN (A)	(B)	(C)	RESIDUI 31 DIC P=C+H	T O T A L E	E = A - D	E = D - A	L = F - I	L = I - F	O = M - N
		CP PREVIS. COMP. (F)	(G)	(H)							
		CS AUTORIZ. CASSA (M)	(N)								
	MAZIONALE DEI VIGILI DEL FUOCO - SPESE PER FUNERALI E PER TRASPORTO SALME DEI VIGILI AUSILIARI DI LEVA E DEI VIGILI DI RUOLO O VOLONTARI DECEDUTI PER CAUSA DI SERVIZIO. * DELLA SOMMA DELLA COLONNA E SONO PERENTE AGLI EFFETTI AMMINISTRATIVI L. 8145900	RS 14124812070 CP 44129506000 CS 52059506000	8451041925 31564851167 39815393092		175079920 9070261070 10821060990	10201841845 40434612237 39815393092					3922970225 3694893763 12244112908
3141	VIVERI OCCORRENTI ALLE MENSE OBBLIGATORIE DI SERVIZIO PER IL PERSONALE DI RUOLO E VOLONTARIO DEL CORPO MAZIONALE DEI VIGILI DEL FUOCO E PER I VIGILI AUSILIARI DI LEVA. ACQUISTO DI GENERI D'INTEGRAZIONE E CONFORTO PER IL PERSONALE PREDETTO CHE SI TROVANO IN SPECIALI CONDIZIONI DI SERVIZIO. SPESE PER I SERVIZI DI MENSA. * DELLA SOMMA DELLA COLONNA E SONO PERENTE AGLI EFFETTI AMMINISTRATIVI L. 23926765	RS 513823440 CP 631510000 CS 1108710000	396718810 410538170 807356980		107734820 220498815 328235635	504455630 631136985 807356980					967810 373015 301353020
3142	SPESE PER ESERCITAZIONI E MANOVRE - SPESE PER RIVISTE, CONFERENZE, CONVEGNI, CERIMONIE ED ATTIVITA' RICREATIVE, SCIEN- TIFICHE, CULTURALI DEL PERSONALE APPARTENENTE AI SERVIZI ANTINCENDI - SPESE PER VISITE DI PERSONALITA' - SPESE PER L'ACQUISTO DI MEDAGLIE AL MERITO DI SERVIZIO - SPESE PER IL MUSEO STORICO - SPESE PER L'ACQUISTO E										



1 9 9 6    MINISTERO DELL'INTERNO    S P E S A    CONSUNTIVO PER CAPITOLI

N U M E R O	C A P I T O L O	S O M M E P A G A T E				S O M M E R I M A S T E D A P A G A R E		T O T A L E	E C O N O M I E O M A G G I O R I S P E S E					
		RS RESIDUI 1 GEN (A)	(B)	(C)	(D=B+C)	(E=A-D)	(F)		(G)	(H)	(I=G+H)	(L=F-I)	(M=N-M)	
	D E N O M I N A Z I O N E	CP PREVIS. COMP.	(F)	(G)	(H)	(I=G+H)								
		CS AUTORIZ. CASSA	(N)	(N)		(N)								
		T			RESIDUI 31 DIC									
					P=C+H									
3144	SPESE PER L'IMPIANTO, IL FUNZIONAMENTO E LE ATTREZZATURE DEI LABORATORI DI GABINETTI SCIENTIFICI E DEL FORNO PER LA PROVA DEI MATERIALI PRESSO IL CENTRO STUDI ED ESPERIENZE, PER LO SVOLGIMENTO ED IL COORDINAMENTO DI PROGRAMMI DI RICERCA, NORMAZIONE E CERTIFICAZIONE A CARATTERE NAZIONALE ED INTERNAZIONALE E DI PARTECIPAZIONE ALLE RELATIVE COMMISSIONI	RS	1206285769	883900209	314767165	1198667374								7618395
		CP	728550000	246639448	303463550	550102998								178447002
		CS	1200000000	1130539657	618230715	1130539657								69460343
		T												
3145	VESTIARIO ED EQUIPAGGIAMENTO - SPESE PER IL FUNZIONAMENTO DEL MAGAZZINO CENTRALE E LA CONSERVAZIONE DEL MATERIALE IN ESSO DEPOSITATO - SPESE VARIE PER L'IGIENE DEL PERSONALE DI RUOLO E VOLONTARIO E DEI VIGILI AUSILIARI DI LEVA DELLA SOMMA DELLA COLONNA E SONO PERENTE AGLI EFFETTI AMMINISTRATIVI L. 437344530	RS	51740131540	33653990303	16918100560	50572090863								1168040677
		CP	29831000000	8080993800	21596873410	29477867210								353132790
		CS	44875000000	41734984103	38314973970	41734984103								3140015897
		T												
3146	SPESE DI UFFICIO PER GLI ISPETTORATI REGIONALI E INTERREGIONALI, LE SCUOLE CENTRALI ANTINCENDI E DI PROTEZIONE CIVILE, IL CENTRO STUDI ED ESPERIENZE, I COMANDI PROVINCIALI VIGILI DEL FUOCO E PER LE ALTRE ESIGENZE DEI SERVIZI ANTINCENDI E DI PROTEZIONE CIVILE. SPESE POSTALI E TELEGRAFICHE. SPESE PER L'ESPLETAMENTO DEI CONCORSI	RS	379336655	346046750	18617230	364663980								14472675
		CP	1665000000	832278260	798387575	1630665835								34334165
		CS	1273000000	1178525010	817004805	1178525010								94674990
		T												





1 9 9 6      MINISTERO DELL'INTERNO      S P E S A      CONSUNTIVO PER CAPITOLI

N U M E R O	C A P I T O L O	SOMME PAGATE			SOMME RIMASTE DA PAGARE		T O T A L E	ECONOMIE O MAGGIORI SPESE	
		RS RESIDUI I GEN (A)	(B)	(C)	(D=B+C)	E = A - D		(N)	E = D - A
	D E N O M I N A Z I O N E	CP PREVIS. COMP. (F)	(G)	(H)	I=G+H	L = F - I		L = I - F	
		CS AUTORIZ. CASSA (M)	(N)	RESIDUI 31 DIC P=C+H	(N)	O = M - N		O = N - M	
3150	SPESE PER L'ADDESTRAMENTO, ISTRUZIONE ED IMPIEGO DELLE UNITA' MOBILI DI SOCCORSO. ACQUISTO, MANUTENZIONE, RIPARAZIONE E NOLEGGIO DELLE ATTREZZATURE NECESSARIE PER LE UNITA' MOBILI DI SOCCORSO E PER LA SALA OPERATIVA CENTRALE. SPESE PER L'INSTALLAZIONE E LA MANUTENZIONE ORDINARIA E STRAORDINARIA DELLE INFRASTRUTTURE DEL CORPO AI FINI DI PROTEZIONE CIVILE. SPESE PER INDAGINI GEOLOGICHE E GEOGNOSTICHE. DELLA SOMMA DELLA COLONNA E SONO PERENTE AGLI EFFETTI AMMINISTRATIVI L. 44004815	RS 3750875050 CP 1133948000 CS 3171948000 T	1539975460 864293195 2404268655	2150622525 247521180 2398143705	3690597985 1111814375 2404268655	60277065 22133625 767679545			
3153	SPESE PER CURE, RICOVERI E PROTESI PER IL PERSONALE DEL CORPO NAZIONALE DEI VIGILI DEL FUOCO (SPESE OBBLIGATORIE)	RS 30380735 CP 50000000 CS 70000000 T	25828235 34950700 60778935	2572800 15049300 17622100	28401035 50000000 60778935	1979700		9221065	
3155	ACQUISTO, INSTALLAZIONE, MANUTENZIONE, CONDIZIONE E RIPARAZIONE DELLE ATTREZZATURE E DEGLI IMPIANTI FISSI DELLE SEDI DI SERVIZIO DEL CORPO NAZIONALE DEI VIGILI DEL FUOCO, NONCHE' DEGLI IMPIANTI ELETTRICI ED IDROTERMICI. DELLA SOMMA DELLA COLONNA E SONO PERENTE AGLI EFFETTI AMMINISTRATIVI L. 90845075	RS 9016459375 CP 10907900000 CS 10676900000 T	6894157690 1943002065 8837159755	1600478535 8962173845 10562652380	8494636225 10905175910 8837159755	521823150 2724090 1839740245			

RS - RESIDUI, CP - COMPETENZA, CS - CASSA, T - TOTALE



1 9 9 6		MINISTERO DELL'INTERNO		S P E S A		CONSUNTIVO PER CAPITOLI	
C A P I T O L O							
N U M E R O	D E N O M I N A Z I O N E	SOMME PAGATE			SOMME RIMASTE DA PAGARE		ECONOMIE O MAGGIORI SPESE
		RS RESIDUI 1 GEN (A)	(B)	(C)	(D=B+C)	TOTALE	
		CP PREVIS. COMP. (F)	(G)	(H)	I=G+H		E = A - D E = D - A
		CS AUTORIZ. CASSA (M)	(N)		(N)		L = F - I L = I - F
		T		RESIDUI 31 DIC P=C+H	(N)		O = M - N O = N - M
3156	ACQUISTO, INSTALLAZIONE E RIPARAZIONE DEL MATERIALE E DEGLI UTENSILI PER LE OFFICINE ED I LABORATORI	RS 1140281360 CP 1414200000 T 2307200000	1044567495 840268065 1884835560	69255970 564675335 633931305	1113823465 1404943400 1884835560		26457895 9256600 422364440
3157	SPESE PER IL TRASPORTO DI PERSONE E DEL MATERIALE DEI CENTRI DI PRONTO INTERVENTO. SPESE DI GESTIONE, NOLEGGIO ED ACQUISTO AUTOMEZZI E SPESE PER LE AUTORIMESE. SPESE DI MANTENIMENTO DI CENTRI ASSISTENZIALI DI PRONTO INTERVENTO E MAGAZZINI DI DEPOSITO - SPESE DI APPROVVIGIONAMENTO, DISTRIBUZIONE, DEPOSITO E CUSTODIA E RIPARAZIONE DI MATERIALI DESTINATI ALL'ASSISTENZA. ACQUISTO DI ATTREZZATURE ED APPARECCHIATURE PER MAGAZZINI ED ACQUISTO DI MATERIALE DA IMBALLO. SPESE DI FITTO LOCALI ED ACQUISTO DI STRUTTURE PREFABBRICATE DA ADIBIRE A DEPOSITO DI MATERIALI. SPESE DI RECUPERO, MANUTENZIONE E CUSTODIA IN APPOSITI CENTRI DI RACCOLTA DELLE UNITA', ALLOGGIATIVE PROVVISORIE UTILIZZATE PER LE FAMIGLIE SINISTRATE	RS 5641882315 CP 3153000000 T 6883000000	4600490710 1923921475 6524412185	771848050 1228509415 2000157465	5372338760 3152230890 6524412185		269543555 769110 358587815
*	DELLA SOMMA DELLA COLONNA E SONO PERENTE AGLI EFFETTI AMMINISTRATIVI L.						269443705

RS - RESIDUI, CP - COMPETENZA, CS - CASSA, T - TOTALE





1996		MINISTERO DELL'INTERNO		S P E S A		CONSUNTIVO PER CAPITOLI	
C A P I T O L O		S O M M E P A G A T E		S O M M E R I M A S T E D A P A G A R E		T O T A L E	
N U M E R O		R S R E S I D U I 1 G E N (A)		(B)		(C)	
D E N O M I N A Z I O N E		C P P R E V I S . C O M P . (F)		(G)		(H)	
		C S A U T O R I Z . C A S S A (M)		(N)		(N)	
		R E S I D U I 3 1 D I C P = C + H					
		E C O N O M I E O M A G G I O R I S P E S E					
		E = A - D					
		E = D - A					
		L = F - I					
		L = I - F					
		O = M - N					
		O = N - M					
3166	SPESA PER I SERVIZI DI PROTEZIONE CIVILE: ACQUISTO, MANUTENZIONE, RIPARAZIONE E NOLEGGIO DELLE ATTREZZATURE NECESSARIE PER LE SALE OPERATIVE PERIFERICHE - SPESE PER L'EQUIPAGGIAMENTO DEI VOLONTARI DI PROTEZIONE CIVILE - SPESE PER L'ASSICURAZIONE DI VOLONTARI E PER L'ATTIVITA' DI PROTEZIONE CIVILE SVOLTA DA ORGANIZZAZIONI VOLONTARICHE - SPESE PER LE OPERE DI PROTEZIONE DELLA POPOLAZIONE CIVILE - SPESE PER L'INFORMAZIONE DEL PUBBLICO - SPESE PER LA FREQUENZA AI CORSI IN MATERIA DI PROTEZIONE CIVILE SIA IN ITALIA CHE ALL'ESTERO - SPESE PER LE ESERCITAZIONI E GLI INTERVENTI DI PROTEZIONE CIVILE - SPESE PER CONFERENZE, CONVEGNI, CERIMONIE, ATTIVITA' DI PUBBLICHE RELAZIONI E STUDI IN MATERIA DI PROTEZIONE CIVILE.	682507275 2278400000 1830400000	384744765 1325172440 1709917205	228057790 952195430 1180253220	612802555 2277367870 1709917205	69704720 1032130 120482795	
	* DELLA SOMMA DELLA COLONNA E SONO PERENTE AGLI EFFETTI AMMINISTRATIVI L. 6440840						
	TOTALE DELLA CATEGORIA IV	309582050653	166858408482	93053934911	259912343393	49669707260	
	CP	393276034000	204550866015	183301976049	387852842064	5423191936	
	CS	473144909000	571409274497	276355910960	371409274497	101735634503	
	T						
	CATEGORIA V - TRASFERIMENTI						

NS-11-VC-SUF 0

1 9 9 6      MINISTERO DELL'INTERNO      S P E S A      CONSUNTIVO PER CAPITOLI

N U M E R O	C A P I T O L O	S O M M E P A G A T E				S O M M E R I M A S T E D A P A G A R E	T O T A L E	E C O N O M I E O M A G G I O R I S P E S E	
		R S R E S I D U I 1 G E N		C P P R E V I S . C O M P .				E = A - D	
		(A)	(B)	(F)	(G)			E = D - A	L = F - I
		C S A U T O R I Z . C A S S A		R E S I D U I 3 1 D I C				O = M - N	
		(M)	(N)	(H)	(N)	(N)	(N)	O = M - N	O = M - N
3251	PROVVIDENZE A FAVORE DEL PERSONALE IN SERVIZIO, DI QUELLO CESSATO DAL SERVIZIO E DELLE LORO FAMIGLIE	RS 1500000 CP 91194000 CS 91194000 T	90000000 90000000			90000000 90000000		1500000 1194000 1194000	
3253	QUOTA DI ASSOCIAZIONE AL COMITATO TECNICO INTERNAZIONALE PER LA PREVENZIONE E LA ESTINZIONE DEL FUOCO (SPESE OBBLIGATORIE)	RS 6500000 CP 6500000 CS T	5395075 5395075			5395075 5395075		1104925 1104925	
3254	SOMME DA DESTINARSI ALL'ASSISTENZA DEI FIGLI DEL PERSONALE APPARTENENTE AL CORPO NAZIONALE DEI VIGILI DEL FUOCO DA EFFETTUARSI PER IL TRAMITE DELL'OPERA NAZIONALE DI ASSISTENZA PER IL PERSONALE DEL CORPO NAZIONALE DEI VIGILI DEL FUOCO	RS 8387990000 CP 13621485000 CS 19071954500 T	8150550500 10921404000 19071954500			237439500 2700081000 2937520500	8387990000 13621485000 19071954500		2017500
3255	EQUO INDENNIZZO AL PERSONALE DEL CORPO NAZIONALE DEI VIGILI DEL FUOCO PER LA PERDITA DELL'INTEGRITA' FISICA SUBITA PER INFERMITA' CONTRATTA PER CAUSA DI SERVIZIO - INDENNIZZO PRIVILEGIATO AERONAUTICO (SPESE OBBLIGATORIE)	RS 339141610 CP 4688556000 CS 4977498000 T	332913170 4149824010 4482737180			5933590 394452440 400386030	338846760 4544276450 4482737180	294850 94079550 494760820	

RS - RESIDUI, CP - COMPETENZA, CS - CASSA, T - TOTALE

1 9 9 6      MINISTERO DELL'INTERNO      S P E S A      CONSUNTIVO PER CAPITOLI

N U M E R O	C A P I T O L O	S O M M E P A G A T E			S O M M E R I M A S T E D A P A G A R E			T O T A L E	E C O N O M I E O M A G G I O R I S P E S E				
		RS RESIDUI I GEN (A)	(B)	(C)	(D=B+C)	(E=A-D)	(F)		(G)	(H)	(I=G+H)	(L=F-I)	(M)
	D E N O M I N A Z I O N E	CP PREVIS. COMP. (F)	(G)	(H)		I=G+H							
		CS AUTORIZZ. CASSA (M)	(N)		RESIDUI 31 DIC P=C+H	(N)							
		T											
3256	APPROVVIGIONAMENTO DI MATERIALI ASSISTENZIALI DESTINATI ALLE SCORTE DEI MAGAZZINI DEI CENTRI DI PRONTO INTERVENTO, DA DISTRIBUIRE COME PRIMO SOCCORSO ALLE POPOLAZIONI COLPITE DA CATASTROFE O CALAMITA' NATURALE	RS 249377495 CP 300000000 CS 349372000 T	246901825 92585000 339486825	2334000 206982745 209316745		249235825 299567745 339486825		141670 432255 9885175					
3257	SPECIALE ELARGIZIONE IN FAVORE DELLE FAMIGLIE DEI VIGILI DEL FUOCO DECEDUTI IN ATTIVITA' DI SERVIZIO PER DIRETTO EFFETTO DI FERITE O LESIONI RIPORTATE IN CONSEGUENZA DI EVENTI CONNESSI ALL'ESPLETAMENTO DI FUNZIONI DI ISTITUTO. ASSEGNO VITALIZIO ED ALTRE PROVVIDENZE DI CUI ALLA LEGGE 20 OTTOBRE 1990,N.302. (SPESE OBBLIGATORIE)	RS 139752410 CP 1367906000 CS 1507659000 T	139752410 726891535 866643945	241287245 241287245		139752410 968178780 866643945		399727220 641015055					
	T O T A L E D E L L A C A T E G O R I A V	RS 9117761515 CP 20025441000 CS 26006195000 T	8870117905 15986099620 24856217525	245707090 3542803430 3788510520		9115824995 19528903050 24856217525		19366520 496537950 1149977475					
	C A T E G O R I A V I I - P O S T E C O R R E T T I V E E C O M P E N S A T I V E D E L L E E N T R A T E												

RS - RESIDUI CP - COMPETENZA CS - CASSA T - TOTALE

1 9 9 6		MINISTERO DELL'INTERNO		S P E S A		CONSUNTIVO PER CAPITOLI					
C A P I T O L O				SOMME PAGATE		SOMME RIMASTE DA PAGARE		TOTALE		ECONOMIE O MAGGIORI SPESE	
N	U	M	E	R	O	RS RESIDUI I GEN (A)	(B)	(C)	D=B+C	E = A - D	F = D - A
D E N O M I N A Z I O N E						CP. PREVIS. COMP. (F)	(G)	(H)	I=G+H	L = F - I	L = I - F
						CS AUTORIZ. CASSA (M)	(N)		(N)	O = M - N	O = N - M
						T		RESIDUI 31 DIC P=C+H			
3282						RS 126803005	124962260	64655135	124962260	1840745	
						CP 4000000000	11080157880		11144813015	28855186985	
						CS 40126804000	11205120140	64655135	11205120140	28921683860	
						T					
						RS ANTICIPAZIONI AI COMANDI					
						CP PROVINCIALI DEI VIGILI DEL					
						CS FUOCO, ALLE SCUOLE CENTRALI					
						T ANTINCENDI E AL CENTRO STUDI					
						ED ESPERIENZE, PER					
						PROVEDERE ALLE MOMENTANEE					
						DEFICIENZE DI FONDI RISPETTO					
						AI PERIODICI ACCREDITAMENTI					
						SUI VARI CAPITOLI DI SPESA					
3283						RS RESTITUZIONE DI SOMME NON					
						CP DOVUTE O ERRONEAMENTE	2334085	1276685	2334085	2500	
						CS VERSATE PER I SERVIZI A	3393000	3393000	3393000		
						T PAGAMENTO RESI DAL PERSONALE	5728000	1054900	1054900	4673100	
						DEL CORPO NAZIONALE DEI					
						VIGILI DEL FUOCO					
						(SPESE OBBLIGATORIE)					
						TOTALE DELLA CATEGORIA VII					
						RS 129137090	126017160	1276685	127293845	1843245	
						CP 40003593000	11080157880	68048135	11148206015	28855186985	
						CS 40132332000	11206175040	69324820	11206175040	28923556960	
						T					
						CATEGORIA IX - SOMME NON					
						ATTRIBUIBILI					
3300						RS SPESE PER LITI, ARBITRAGGI,	5035550	20319115	5035550	370534355	
						CP RISARCIMENTI ED ACCESSORI	837500530		857819645	370534355	
						CS (SPESE OBBLIGATORIE)	1233590000	20319115	842536080	370853920	
						T					

RS-11-VC-SUF 0 - C/ROMA 8/10/96

RS = RESIDUI, CP = COMPETENZA, CS = CASSA, T = TOTALE

1 9 9 6      MINISTERO DELL'INTERNO      S P E S A      CONSUNTIVO PER CAPITOLI

N U M E R O	C A P I T O L O	RS RESIDUI 1 GEN (A)	S O M M E P A G A T E			S O M M E R I M A S T E D A P A G A R E	T O T A L E	E C O N O M I E O M A G G I O R I S P E S E
			(B)	(C)	(G)			
	D E N O M I N A Z I O N E	(F)	(H)	(I=I-F)	(O=M-N)	(P=C+H)	(Q=N-M)	
		(M)	(N)					
					RESIDUI 31 DIC			
					P=C+H			
3301	FONDO DA RIPARTIRE PER GLI INTERVENTI IN FAVORE DELLE ZONE COLPITE DALLE ECCEZIONALI 'AVVERSAITA' ATMOSFERICHE E DAGLI EVENTI ALLUVIONALI VERIFICATISI NELLA PRIMA DECADE DEL MESE DI NOVEMBRE 1994	517536000						517536000
	TOTALE DELLA CATEGORIA IX	5035550	5035550		20319115		5035550	888070355
		1745890000	837500530		20319115		857819645	390853920
		1233390000	842536080				842536080	
	TOTALE DELLA RUBRICA 05	397605414955	231463975535		109915119922		341379095457	56226319498
		2146712533000	1818299655945		252898402745		2071198058690	75614474310
		2305903655000	2049763631480		362813522667		2049763631480	256140033520
	RUBRICA 6 - AFFARI DEI CULTI							
	CATEGORIA IV - ACQUISTO DI BENI E SERVIZI							
4031	SPESE PER PERIZIE E VALUTAZIONI TECNICHE RELATIVE AI TRASFERIMENTI DI BENI PATRIMONIALI DEGLI ENTI RELIGIOSI. SPESE PER STUDI, RICERCHE E CONSULENZE.	188375	1697635		119015		1816650	67725
		40200000	12942300		211575		15057875	25162125
		29085000	14639935		2234590		14639935	14445065
4032	ACQUISTO DI LIBRI, RIVISTE, GIORNALI ED ALTRE PUBBLICAZIONI	4465000	1673000				1673000	2792000
		4465000	1673000				1673000	2792000

RS = RESIDUI CP = COMPETENZA CS = CASSA T = TOTALE



1996	MINISTERO DELL'INTERNO	S P E S A	CONSUNTIVO PER CAPITOLI
------	------------------------	-----------	-------------------------

N U M E R O	C A P I T O L O	S O M M E P A G A T E			S O M M E R I M A S T E D A P A G A R E		T O T A L E	E C O N O M I E O M A G G I O R I S P E S E	
		RS RESIDUI 1 GEN (A)	(B)	(C)	(C)	(H)		(N)	E = A - D
	D E N O M I N A Z I O N E	CP PREVIS. COMP. (F)	(G)	(H)	(N)	RESIDUI 31 DIC P=C+H		L = F - I	L = I - F
		CS AUTORIZ. CASSA (M)	(N)	(N)	(N)			O = M - N	O = N - M
	T O T A L E D E L L A C A T E G O R I A I V	RS 1884375	1697635	119015		119015	1816650		67725
		CP 44665000	14615300	2115575		2115575	16730875		27934125
		CS 33550000	16312935	2234590		2234590	16312935		17237065
	T O T A L E D E L L A R U B R I C A 06	RS 1884375	1697635	119015		119015	1816650		67725
		CP 44665000	14615300	2115575		2115575	16730875		27934125
		CS 33550000	16312935	2234590		2234590	16312935		17237065
	R U B R I C A 7 - S E R V I Z I C I V I L I								
	C A T E G O R I A I I I - P E R S O N A L E I N Q U I E S C E N Z A								
4110	R I M B O R S O Q U O T E P E N S I O N I A L L A C P D E L P E R I L P E R S O N A L E G I A ' A P P A R T E N E N T E A D E N T I L O C A L I D E L L E Z O N E D I C O N F I N E C E D U T E , A S U O T E M P O I N S E R V I Z I O P R E S S O E N T I A S S I Z I E N Z I A L I O S I M I L A R I ( S P E S E O B B L I G A T O R I E )	RS 100000000	3835080				3835080		96164920
		CP 100000000	3835080				3835080		96164920
	T O T A L E D E L L A C A T E G O R I A I I I	RS 100000000	3835080				3835080		96164920
		CP 100000000	3835080				3835080		96164920
	C A T E G O R I A I V - A C Q U I S T O D I B E N I E S E R V I Z I								

RS-11-VC-SUF 0 - CONTABILITA' 1996

RS - RESIDUI, CP - COMPETENZA, CS - CASSA, T - TOTALE

1996	MINISTERO DELL'INTERNO	S P E S A	CONSUNTIVO PER CAPITOLI
------	------------------------	-----------	-------------------------

N U M E R O	C A P I T O L O	S O M M E P A G A T E			S O M M E R I M A S T E D A P A G A R E	T O T A L E	E C O N O M I E O M A G G I O R I S P E S E
		RS RESIDUI I GEN (A)	(B)	(C)			
D E N O M I N A Z I O N E		CP PREVIS. COMP. (F)	(G)	(H)	D = B + C	L = F - I	E = D - A
		CS AUTORIZ. CASSA (M)	(N)		I = G + H	L = I - F	O = M - N
		T		RESIDUI 31 DIC P=C+H	(N)	O = N - M	
4232	SPESE PER IL FUNZIONAMENTO -COMPRESI I GETTONI DI PRESENZA, I COMPENSI AI COMPONENTI E LE INDENNITA' DI MISSIONE ED IL RIMBORSO SPESE DI TRASPORTO AI MEMBRI ESTRANEI AL MINISTERO- DI CONSIGLI, COMITATI E COMMISSIONI	RS 268520 CP 52113000 CS 52113000 T	255145 255145		255145 255145	13375 52113000 51857855	
4233	SPESE PER IL TRASPORTO E LA DISTRIBUZIONE GRATUITA FRA LE REGIONI DI PRODOTTI ORTOFRUTTICOLI E DI PRODOTTI RICAVATI DALLA LORO TRASFORMAZIONE, GIUSTA ACCORDI DELL'UNIONE EUROPEA	RS CP 50000000 CS 50000000 T				50000000 50000000	
4234	SPESE PER IL FUNZIONAMENTO DELLE COMMISSIONI PREPOSTE ALL'ESAME DELLE RICHIESTE DI RICONOSCIMENTO DELLO STATUS DI RIFUGIATO, COMPRESI LE SPESE GENERALI DI GESTIONE, I GETTONI DI PRESENZA, LE INDENNITA' DI MISSIONE E LE PRESTAZIONI DI TRADUZIONE E DI INTERPRETARIATO	RS 33909916 CP 1291454000 CS 1291454000 T	33909916 85105536 119015452		33909916 108001985 119015452	21709 1183452015 1172438548	
4235	SPESE DI GESTIONE INERENTI AL PROGETTO NAZIONALE DI "SPERIMENTAZIONE COORDINATA DI PROGETTI ADOLESCENTI CON FINALITA' PREVENTIVA".	RS CP 110455000 CS 110455000 T	98937330 98937330		110455000 98937330	1120 11517670	
4236	SPESE PER ACQUISTO DI LIBRI, RIVISTE, GIORNALI NAZIONALI ED ESTERI, NONCHE' DI MATERIALI ED ATTREZZATURE PER LE ATTIVITA' A CARATTERE	RS 69715000 CP 100000000 CS 150000000 T	23873340 42007815 65881155		7257660 57978300 65235960	38584000 13885 84118845	

RS = RESIDUI, CP = COMPETENZA, CS = CASSA, T = TOTALE

1 9 9 6	MINISTERO DELL'INTERNO	S P E S A	CONSUNTIVO PER CAPITOLI
---------	------------------------	-----------	-------------------------

C A P I T O L O				RS RESIDUI 1 GEN (A)	SOMME PAGATE (B)	SOMME RIMASTE DA PAGARE (C)	TOTALE	ECONOMIE O MAGGIORI SPESE E = A - D E = D - A	
N	U	M	E						
			D E N O M I N A Z I O N E	CP PREVIS. COMP. (F)	(G)	(H)	I=G+H	L = F - I L = I - F	
				CS AUTORIZ. CASSA (M)	(N)		(N)	O = M - N O = N - M	
				T		RESIDUI 31 DIC P=C+H			
			PROMOZIONALE - SPESE PER LA STAMPA, PER LA DIFFUSIONE DELLE PUBBLICAZIONI E PER LE TRADUZIONI						
			* LA SOMMA DELLA COLONNA E E' PERENTA AGLI EFFETTI AMMIN.						
4237			SPESE CONNESSE CON LE ATTIVITA' A CARATTERE PROMOZIONALE E DI SPERIMENTAZIONE: STUDI, RICERCHE, CONVEGNI NAZIONALI E INTERNAZIONALI - SPESE PER L'ATTUAZIONE DEI PROGRAMMI DI COLLABORAZIONE INTERNAZIONALE, PER I RAPPORTI CON ORGANISMI COMUNITARI ED ESTERI IN MATERIA DI ATTIVITA' SOCIO-ASSISTENZIALE	RS CP CS T	141422300 376000000 4000000000	104660500 8782200 113442700	270000000 270000000	131660500 8782200 113442700	9761800 367217800 286557500
4238			SPESE PER L'ISTITUZIONE E IL FUNZIONAMENTO PRESSO I VALICHI DI FRONTIERA, PORTUALI ED AEROPORTUALI DI STRUTTURE DI ACCOGLIENZA DESTINATE ALL'INFORMAZIONE E ALLA PRIMA ASSISTENZA AGLI STRANIERI CHE FANNO INGRESSO SUL TERRITORIO ITALIANO	RS CP CS T	4000000000 4000000000				4000000000 4000000000

RS-11-VC-SUF 0 - CONTAB. 8/19/87

RS = RESIDUI, CP = COMPETENZA, CS = CASSA, T = TOTALE

1996 MINISTERO DELL'INTERNO S P E S A CONSUNTIVO PER CAPITOLI

NUMERO	CAPITULO	SOMME PAGATE				SOMME RIMASTE DA PAGARE	TOTALE	ECONOMIE O MAGGIORI SPESE					
		RS RESIDUI 1 GEN (A)	(B)	(C)	(D)			E = A - D	E = D - A	L = F - I	L = I - F	O = M - N	O = N - M
	DENOMINAZIONE	CP PREVIS. COMP. (F)	(G)	(H)	(N)	(N)							
		CS AUTORIZ. CASSA (M)				RESIDUI 31 DIC P=C+H							
4239	SPESA PER L'IMPIANTO E IL FUNZIONAMENTO DI CENTRI DI RACCOLTA NONCHE' QUELLE CONNESSE ALL'ATTIVITA' ASSISTENZIALE PER I PROFUGHI STRANIERI DI CUI AL PUNTO 2 DELL'ART. 24 DEL D.P.R. 24 LUGLIO 1977, N.616, IVI COMPRESSE QUELLE RELATIVE AD ESERCIZI PREGRESSI	5866450000 5800000000	4511768735 4511768735	4052000000 4052000000			4916968735 4511768735		947481265 1288231265				
4240	SPESA PER LA PREDISPOSIZIONE DEGLI INTERVENTI DI ACCOGLIENZA, DI ASSISTENZA E DI RIMPATRIO DEGLI SFOLLATI DELLA EX JUGOSLAVIA	5656965400 3750000000 43156966000	5656965400 37252416515 42909581915	127910900 127910900			5656965400 37380327415 42909581915		119672585 247584085				
4241	SPESA GENERALI DI GESTIONE DEL PATRIMONIO DELLA RISERVA FONDO LIRE U.N.R.R.A.	179836000 179836000	144350635 144350635				144350635 144350635		35485365 35485365				
4242	SPESA DI GESTIONE INERENTI A PROGETTI FINALIZZATI AL RECUPERO, AL REINSERIMENTO SOCIALE DEI TOSSICODIPENDENTI ED ALLA FORMAZIONE DEGLI OPERATORI DELLA SONNA DELLA COLONNA E SONO PERENTE AGLI EFFETTI AMMINISTRATIVI 5000 L.	381079000 381079000	65605000 65605000	307869000 307869000			373474000 65605000		7605000 315474000				
4243	SPESA ORDINARIE PER LA MANUTENZIONE E LA RIPARAZIONE DEGLI IMMOBILI FACENTI PARTE DEL PATRIMONIO DELLA RISERVA FONDO LIRE U.N.R.R.A.	15000000 15000000	12376000 12376000				12376000 12376000		2624000 2624000				

RS = RESIDUI, CP = COMPETENZA, CS = CASSA, T = TOTALE

1996	MINISTERO DELL'INTERNO	S P E S A	CONSUNTIVO PER CAPITOLI
------	------------------------	-----------	-------------------------

N U M E R O	D E N O M I N A Z I O N E	C A P I T O L O			S O M M E P A G A T E			S O M M E R I M A S T E D A P A G A R E			T O T A L E	E C O N O M I E O M A G G I O R I S P E S E							
		RS RESIDUI I GEN (A)	CP PREVIS. COMP. (F)	CS AUTORIZ. CASSA (M)	(B)	(G)	(N)	(C)	(H)	(N)		D=B+C	I=G+H	E = A - D	E = D - A	L = F - I	L = I - F	O = M - N	O = N - M
4244	SPESSE CONNESSE CON ATTIVITA' DI STUDIO, DI RICERCA E DI FORMAZIONE SU TEMATICHE E PROBLEMATICHE ATTINENTI AI SERVIZI SOCIO-ASSISTENZIALI, COMPRESSE NELLE FINALITA' DELLA RISERVA FONDO LIRE U.N.R.R.A. SPESE PER LA STAMPA E LA DIFFUSIONE DELLE PUBBLICAZIONI.	RS	84252000		84252000														
		CP	84252000		84252000														
		CS																	
		T																	
4245	SPESSE PER L'ATTIVAZIONE E LA GESTIONE DELLE STRUTTURE DESTINATE AI CITTADINI NON APPARTENENTI ALLA UNIONE EUROPEA, SOTTOPOSTI ALL'OBBLIGO DI DIMORA E RELATIVE SPESE DI ACCOGLIENZA E ASSISTENZA	RS																	
		CP	3000000000		288419520														
		CS	3000000000		288419520														
		T																	
4246	SPESSE PER INTERVENTI DI EMERGENZA A CARATTERE ASSISTENZIALE, ALLOGGIATIVO ED IGIENICO-SANITARIO IN FAVORE DI GRUPPI DI STRANIERI PRIVI DI QUALSIASI MEZZO DI SOSTENTAMENTO, LIMITATAMENTE AL TEMPO STRETTAMENTE NECESSARIO ALLA IDENTIFICAZIONE, AL RESPINGIMENTO O ALL'ESPULSIONE.	RS																	
		CP	6283381845		5885269501														
		CS	5262356000		42528616286														
		T	58671155000		48413685587														
	TOTALE DELLA CATEGORIA IV																		
	CATEGORIA V - TRASFERIMENTI																		

1996	MINISTERO DELL'INTERNO	S P E S A	CONSUNTIVO PER CAPITOLI
------	------------------------	-----------	-------------------------

N U M E R O	C A P I T O L O	RS RESIDUI I GEN (A)	SOMME PAGATE			SOMME RIMASTE DA PAGARE	TOTALE	ECONOMIE O MAGGIORI SPESE	
			(B)	(C)	(G)			(N)	D=B+C
4281	SOMME DA EROGARE IN FAVORE DELL'UNICEF PER IL CENTRO INTERNAZIONALE PER LO SVILUPPO DEL BAMBINO PRESSO L'ISTITUTO DEGLI INNOCENTI DI FIRENZE, IN ESECUZIONE DELL'ACCORDO INTERNAZIONALE TRA GOVERNO ITALIANO E UNICEF DEL 23 SETTEMBRE 1986, RATIFICATO CON LEGGE 19 LUGLIO 1988, N. 312.	5000000000 10000000000	5000000000 5000000000				5000000000 5000000000		5000000000
4282	SPECIALE ELARGIZIONE IN FAVORE DELLE FAMIGLIE DEI CITTADINI ITALIANI, DEI CITTADINI STRANIERI E DEGLI APOLIDI CHE ABBIANO PERDUTO LA VITA A CAUSA DI AZIONI TERRORISTICHE. ASSEGNO VITALIZIO ED ALTRE PROVVIDENZE DI CUI ALLA LEGGE 20 OTTOBRE 1990, N. 302 (SPESE OBBLIGATORIE) DELLA SOMMA DELLA COLONNA E SONO PERENTE AGLI EFFETTI AMMINISTRATIVI L. 96136912 SONO CADUTE IN PRESCRIZIONE L. 7744798 TOTALE L. 103881710	13267495510 3647748000 15194148000	11488645120 1464395105 12953040225		1674968480 418286695 2093255175		13163613600 1882681800 12953040225		103881710 1765064200 2241107775
4284	CONTRIBUTI AD ENTI PUBBLICI ED ORGANISMI PRIVATI OPERANTI NEL SETTORE SOCIO-ASSISTENZIALE, IN ADERENZA ALLE FINALITA' DELLA RISERVA FONDO LIRE U.N.R.R.A.								

RS-11-VC-SUF 0 - CANTINA MINISTRI

RS - RESIDUI, CP - COMPETENZA, CS - CASSA, T - TOTALE

1 9 9 6

MINISTERO DELL'INTERNO

S P E S A

CONSUNTIVO PER CAPITOLI

C A P I T O L O		S O M M E P A G A T E		S O M M E R I M A S T E D A P A G A R E		T O T A L E		E C O N O M I E O M A G G I O R I S P E S E	
N	U	RS RESIDUI 1 GEN (A)	(B)	(C)	D=B+C	E = A - D		E = D - A	
M	E	CP PREVIS. COMP. (F)	(G)	(H)	I=G+H	L = F - I		L = I - F	
E	R	CS AUTORIZ. CASSA (N)	(N)	RESIDUI 31 DIC P=C+H	(N)	O = M - N		O = N - M	
O									
4285		RS	47500000		23750000		23750000		23750000
		CP	47500000		23750000		23750000		23750000
		CS							
		T							
		RS	219200000		219200000		219200000		
		CP	1425000000		355215000		790272255		634727745
		CS	1644200000		574415000		574415000		1069785000
		T							
4286		RS	104552692615		8575171759815		9722780108600		732746844015
		CP	14960045699000		5703327453111		14502630738956		457414960044
		CS	14960045699000		14278499212926		14278499212926		68154686074
		T							
4288		RS	162640673020		157300564960		159751370400		2889302620
		CP	233000000000		8395962835		232950091970		49908030
		CS	253000000000		241346527795		241346527795		11653472205
		T							

RS-11-VC-SUF 0 - C/ROMA 8/1/97

RS - RESIDUI, CP - COMPETENZA, CS - CASSA, T - TOTALE

1996	MINISTERO DELL'INTERNO	S P E S A	CONSUNTIVO PER CAPITOLI
------	------------------------	-----------	-------------------------

N U M E R O	C A P I T O L O	S O M M E P A G A T E			S O M M E R I M A S T E D A P A G A R E			T O T A L E	E C O N O M I E O M A G G I O R I S P E S E					
		RS RESIDUI I GEN (A)	(B)	(C)	(D=B+C)	(E=A-D)	(F)		(G)	(H)	(I=G+H)	(L=F-I)	(M)	(N)
	D E N O M I N A Z I O N E	CP PREVIS. COMP.	(G)	(H)										
		CS AUTORIZZ. CASSA	(N)											
		T			RESIDUI 31 DIC									
					P-C+H									
4290	PENSIONI, INDENNITA' DI ACCOMPAGNAMENTO, SPECIALE INDENNITA' NON REVERSIBILE E ASSEGNO A VITA AI CIECHI CIVILI E RELATIVI ONERI ACCESSORI	RS 1091317522585	905239563045											
		CP 1540000000000	575942710455											
		CS 1540000000000	1481182273500											
		T												
	* DELLA SOMMA DELLA COLONNA E SONO PERENTE AGLI EFFETTI AMMINISTRATIVI L. 59151989395													
4291	SOMMA DA EROGARE ALLE REGIONI A STATUTO SPECIALE E ALLE PROVINCE AUTONOME DI TRENTO E BOLZANO PER LE PRESTAZIONI ECONOMICHE PREVISTE DALL'ARTICOLO 5 DELLA LEGGE 4 MARZO 1987 N.88, A FAVORE DEI CITTADINI AFFETTI DA TUBERCOLOSI NON ASSISTITI DALL'I.N.P.S..	RS 10532264695	3175210160											
		CP 1351587000												
		CS 6000000000	3175210160											
		T												
4292	FONDO PER LO SVILUPPO DEGLI INVESTIMENTI SOCIALI PER INTERVENTI A FAVORE DEI MINORI SOGGETTI A RISCHIO DI COINVOLGIMENTO IN ATTIVITA' CRIMINOSE	RS 38000000000	38000000000											
		CP 36582734000	105250000											
		CS 38105250000	38105250000											
		T												

RS = RESIDUI CP = COMPETENZA CS = CASSA T = TOTALE



1996	MINISTERO DELL'INTERNO	S P E S A	CONSUNTIVO PER CAPITOLI
------	------------------------	-----------	-------------------------

N U M E R O	D E N O M I N A Z I O N E	C A P I T O L O				S O M M E P A G A T E		S O M M E R I M A S T E D A P A G A R E		T O T A L E	E C O N O M I E O M A G G I O R I S P E S E		
		RS RESIDUI I GEN (A)	CP PREVIS. COMP. (B)	CS AUTORIZ. CASSA (G)	T (M)	(C)	(H)	(N)	(N)		D=B+C	I=G+H	E = A - D
4294	SPESA PER L'ASSISTENZA ECONOMICA E SANITARIA IN FAVORE DI STRANIERI. RETTE DI SPEDALITA' PER STRANIERI BISOGNOSI. SPESE PER TRASPORTO E ACCOMPAGNAMENTO DI AMMALATI STRANIERI SINO ALLA FRONTIERA E DI CITTADINI ITALIANI CHE RIMPATRIANO PER CURE, DALLA FRONTIERA AL LUOGO DI DESTINAZIONE, IN RELAZIONE A CONVENZIONI INTERNAZIONALI. (SPESE OBBLIGATORIE)	115182280	115180280	2000000000	20115183000	19999979050	20115159330	20000	20000	115180280	19999979050	2000	950
4295	CONTRIBUTI DI PRIMA ASSISTENZA AI RICHIEDENTI LO STATUS DI RIFUGIATO PRIVI DI MEZZI DI SOSTENENZA O DI OSPITALITA' IN ITALIA	2233550000	647450000	1750000000	647450000	3375000	3375000	3375000	3375000	650825000	647450000	21684725000	16853550000
4296	INTERVENTI DI PRIMO SOCCORSO IN CASO DI CATASTROFE O CALAMITA' NATURALE DI PARTICOLARE GRAVITA' O ESTENSIONE. INTERVENTI ASSISTENZIALI STRAORDINARI	15519300	15519300	4600000000	374471705	3760291005	749559835	749559835	15519300	4694331540	105668460	839708995	
4299	SPESA PER GLI INTERVENTI DI PRIMA ACCOGLIENZA, SOCCORSO, ASSISTENZA E TRASPORTO IN FAVORE DEI PROFUGHI E LORO FAMILIARI A CARICO, RIMPATRIATI IN CONSEGUENZA DI EVENTI ECCEZIONALI, ANCHE ATTRAVERSO CONVENZIONI CON ENTI PUBBLICI E PRIVATI. SPESE PER L'EROGAZIONE DELLE PROVVIDENZE	493556200	493556200	4000000000	387959700	881515900	4800000	4800000	493556200	392759700	3607240300	3118484100	

RS = RESIDUI, CP = COMPETENZA, CS = CASSA, T = TOTALE

1996	MINISTERO DELL'INTERNO	S P E S A	CONSUNTIVO PER CAPITOLI
------	------------------------	-----------	-------------------------

N U M E R O	D E N O M I N A Z I O N E	C A P I T O L O			S O M M E P A G A T E			S O M M E R I M A S T E D A P A G A R E			T O T A L E	E C O N O M I E O M A G G I O R I S P E S E		
		RS CP CS T	RESIDUI I GEN (A) CP PREVIS. COMP. (F) CS AUTORIZ. CASSA (M)	(B)	(G)	(N)	(C)	(H)	(N)	D=B+C		I=G+H	(N)	E = A - D E = D - A L = F - I L = I - F O = M - N O = N - M
4300	SPESE PER INTERVENTI DI EMERGENZA A CARATTERE ASSISTENZIALE, ALLOGGIATIVO ED IGIENICO-SANITARIO IN FAVORE DI GRUPPI DI STRANIERI PRIVI DI QUALSIASI MEZZO DI SOSTENTAMENTO, LIMITATAMENTE AL TEMPO STRETTAMENTE NECESSARIO ALLA IDENTIFICAZIONE, AL RISPINGIMENTO O ALLA ESPULSIONE	RS CP CS T	10000000000 10000000000								10000000000 10000000000		10000000000	
4301	FONDO DI SOLIDARIETA' PER LE VITTIME DELL'USURA	RS CP CS T	10000000000 10000000000								10000000000 10000000000		10000000000	
4302	CONTRIBUTI AGLI ENTI LOCALI PER L'ATTUAZIONE DEGLI INTERVENTI DI ACCOGLIENZA, DI ASSISTENZA E DI RIMPATRIO IN FAVORE DEGLI SFOLLATI DELLA EX JUGOSLAVIA	RS CP CS T	21500000000 21500000000								21500000000 21500000000		21500000000	
	TOTALE DELLA CATEGORIA V	RS CP CS T	11772128366005 16859035818000 16892751980000	9691309198880 639054896961 16081764095841							1285927144885 9940134551885 11226061696770	10977236343765 16330589448846 16081764095841	79482022240 528446366154 810987884159	
	TOTALE DELLA RUBRICA 07	RS CP CS T	11778411747850 16911759378000 16951523135000	9697194468181 6432987148327 16130181616508							1286269271545 9940773299399 11227042570944	10983463739726 1637376044726 16130181616508	794948008124 537998930274 821341518492	
	TOTALE DEL TITOLO I	RS CP CS T	13830352125809 56119209179000 57288988635000	108809895895 42816535645547 53697534611442							192061371686 12170949643114 14163011014800	12873060337581 54987885288661 53697534611442	957291788228 1131728890339 3591454023558	

1 9 9 6      MINISTERO DELL'INTERNO      S P E S A      CONSUNTIVO PER CAPITOLI

N U M E R O	D E N O M I N A Z I O N E	C A P I T O L O			S O M M E P A G A T E			S O M M E R I M A S T E D A P A G A R E			T O T A L E	E C O N O M I E O M A G G I O R I S P E S E
		RS RESIDUI I GEN (A)	CP PREVIS. COMP. (F)	CS AUTORIZ. CASSA (M)	(B)	(G)	(N)	(C)	(H)	(N)		
	TITOLO II - SPESE IN CONTO CAPITALE											
	RUBRICA 1 - SERVIZI GENERALI											
	CATEGORIA XI - BENI MOBILI, MACCHINE ED ATTREZZATURE TECNICO-SCIENTIFICHE A CARICO DIRETTO DELLO STATO											
7060	SPESE PER LA COSTITUZIONE E LO SVILUPPO DEI SISTEMI E DEI SERVIZI INFORMATICI NELL'AMBITO DELLE COMPETENZE DEL CENTRO ELABORAZIONE DATI DELLA DIREZIONE GENERALE PER L'AMMINISTRAZIONE GENERALE E PER GLI AFFARI DEL PERSONALE, NONCHE', PER LE SPESE RELATIVE AI PROGETTI INTERDIREZIONALI DELL'AMMINISTRAZIONE DELL'INTERNO	RS CP CS T	9152480000 10176520000 15000000000						9072480000 10176520000 19248800000		9072480000 10176520000	80000000 15000000000
	TOTALE DELLA CATEGORIA XI	RS CP CS T	9152480000 10176520000 15000000000						9072480000 10176520000 19248800000		9072480000 10176520000	80000000 15000000000
	CATEGORIA XII - TRASFERIMENTI											

RS - RESIDUI CP - COMPETENZA CS - CASSA T - TOTALE

RS - RESIDUI CP - COMPETENZA CS - CASSA T - TOTALE

1 9 9 6		MINISTERO DELL'INTERNO		S P E S A		CONSUNTIVO PER CAPITOLI																
C A P I T O L O				S O M M E P A G A T E		S O M M E R I M A S T E D A P A G A R E		T O T A L E		E C O N O M I E O M A G G I O R I S P E S E												
N	U	M	E	R	O	RS	CP	CS	T	(A)	(B)	(C)	(H)	(N)	E = A - D	E = D - A	L = F - I	L = I - F	O = M - N	O = N - M		
				RESIDUI 1 GEN	(F)	(M)	RESIDUI 31 DIC		P=C+H													
7100						60000000000	60000000000			60000000000	60000000000											
SPESE PER LA SISTEMAZIONE URBANA, LA MANUTENZIONE E L'ARREDO STRADALE E PER INTERVENTI NEGLI EDIFICI E NELLE STRUTTURE, DA EFFETTUARE NELLE CITTA' DI TORINO E FIRENZE																						
7101						15000000000	15000000000			15000000000	15000000000											
SPESE PER INTERVENTI NELL'AEROPORTO "G. GALILEI" DI PISA DA EFFETTUARE IN OCCASIONE DELLO SVOLGIMENTO DEL CONSIGLIO EUROPEO A FIRENZE																						
TOTALE DELLA CATEGORIA XII						61500000000	61500000000			61500000000	61500000000											
TOTALE DELLA RUBRICA 01						9152480000	71676320000			9152480000	71676320000	9072480000	10176320000			800000000						
RUBRICA 2 - AMMINISTRAZIONE CIVILE						76500000000	61500000000			76500000000	61500000000	19248800000			15000000000							
CATEGORIA XI - BENI MOBILI, MACCHINE ED ATTREZZATURE TECNICO-SCIENTIFICHE A CARICO DIRETTO DELLO STATO																						

RS - 11-VC-SUF 0 - CANTONIERI 2M

RS - RESIDUI, CP - COMPETENZA, CS - CASSA, T - TOTALE

1 9 9 6		MINISTERO DELL'INTERNO		S P E S A		CONSUNTIVO PER CAPITOLI						
C A P I T O L O				SOMME PAGATE		SOMME RIMASTE		TOTALE		ECONOMIE O		
N	U	M	E	R	O	RS	RESIDUI 1 GEN	(A)	(B)	(C)	D=B+C	E = A - D
						CP	PREVIS. COMP.	(F)	(G)	(H)	I=G+H	L = F - I
						CS	AUTORIZ. CASSA	(M)	(N)	(N)	(N)	O = M - N
						T						P = C+H
												Q = N - M
7203						RS	1459171000					1459171000
						CP	7500000000					7500000000
						CS						
						T						
						RS	1459171000					1459171000
						CP	7500000000					7500000000
						CS						
						T						
						RS						
						CP						
						CS						
						T						
7231						RS	11100000000		9998000000		11098000000	2000000
						CP						
						CS						
						T						
						RS						
						CP						
						CS						
						T						
7232						RS	470011743985				470011743985	
						CP	8500000000000				7891800308975	608199691025
						CS	7970011744000		7891894904020		7891894904020	78616839980
						T						
						RS						
						CP						
						CS						
						T						
7233						RS	23843131705		76083740		23843131705	
						CP	50000000000		22060827100		22081207100	27918792900
						CS	44843132000		22136910840		22136910840	22706221160
						T						
						RS						
						CP						
						CS						
						T						
7235						RS	30560835000		28658835000		30560835000	
						CP	21955558000		21955558000		21955558000	
						CS	46671191000		28658835000		28658835000	18012356000
						T						

RS - 11-VC-SUF 0 - CANTONALI 1996

RS - RESIDUI, CP - COMPETENZA, CS - CASSA, T - TOTALE

1 9 9 6    MINISTERO DELL'INTERNO    S P E S A    CONSUNTIVO PER CAPITOLI

C A P I T O L O	RESIDUI I GEN		SOMME PAGATE		SOMME RIMASTE DA PAGARE		TOTALE	ECONOMIE O MAGGIORI SPESE			
	RS (A)	CP (F)	(B)	(G)	(C)	(H)		D=B+C	E=A-D	E=D-A	
N U M E R O	D E N O M I N A Z I O N E										
	RS	CP	(A)	(F)	(B)	(G)	(C)	(H)	I=G+H	L=F-I	L=I-F
	CS	T	(M)	(N)	(N)	(N)	RESIDUI 31 DIC		(N)	O=M-N	O=N-M
							P=C+H				
7236	RS	CP	175000000000		174875627235		124372740		174999999975		25
	CS	T	175000000000		174875627235		124372740		174875627235		124372765
7237	RS	CP	100000000000		100000000000				100000000000		
	CS	T	100000000000		100000000000				100000000000		
7238	RS	CP	75606214000								75606214000
	CS	T	700000000000								700000000000
	RS	CP	611121924690		38732918740		496780791950		535513710690		75608214000
	CP	CS	875695558000		8098331358355		22505715695		8120837074050		436118483950
	T		8327526067000		8137064277095		519286507645		8137064277095		190461789905
	RS	CP	611121924690		38732918740		496780791950		535513710690		75608214000
	CP	CS	875695558000		8098331358355		22505715695		8120837074050		436118483950
	T		8327526067000		8137064277095		519286507645		8137064277095		191211789905
	RS	CP	611121924690		38732918740		496780791950		535513710690		75608214000
	CP	CS	875695558000		8098331358355		22505715695		8120837074050		436118483950
	T		8327526067000		8137064277095		519286507645		8137064277095		191211789905
	RUBRICA 4 - SICUREZZA PUBBLICA										

RS = RESIDUI CP = COMPETENZA CS = CASSA T = TOTALE

1996	MINISTERO DELL'INTERNO	S P E S A	CONSUNTIVO PER CAPITOLI
------	------------------------	-----------	-------------------------

N U M E R O	C A P I T O L O	RS RESIDUI 1 GEN (A)	S O M M E P A G A T E			S O M M E R I M A S T E D A P A G A R E (C)	T O T A L E (D=B+C)	E C O N O M I E O M A G G I O R I S P E S E E = A - D
			CP PREVIS. COMP. (F)	(B)	(G)			
		CS AUTORIZ. CASSA (M)	(N)	RESIDUI 31 DIC P=C+H		(I=G+H)	(N)	L = F - I
		T	(N)					O = M - N
								O = N - M
7401	CATEGORIA X - BENI ED OPERE IMMOBILIARI A CARICO DIRETTO DELLO STATO SPESE COMUNI SPESE PER L'ACQUISIZIONE DI OPERE, INFRASTRUTTURE ED IMPIANTI E MEZZI TECNICI E LOGISTICI, COMPRESI QUELLI DESTINATI ALL'EQUIPAGGIAMENTO E ALLE ATTREZZATURE DI SICUREZZA, NECESSARI ALLO SVILUPPO E ALL'AMMODERNAMENTO DELLE STRUTTURE, DELLE DOTAZIONI E DEGLI APPARATI STRUMENTALI DELLA POLIZIA DI STATO, DELL'ARMA DEI CARABINIERI E DEL CORPO DELLA GUARDIA DI FINANZA, NONCHE' DEL CORPO NAZIONALE DEI VIGILI DEL FUOCO	468412707995 260000000000 300000000000 T	99641827030 56855983485 156277790515	368770880965 203364036507 572134917472		468412707995 259999999992 156277790515		143722209485
7402	SPESE PER L'ATTUAZIONE DI UN PIANO DI POTENZIAMENTO DELLE DOTAZIONI TECNICHE E LOGISTICHE PER LE ESIGENZE DELLE SEZIONI DI POLIZIA GIUDIZIARIA T O T A L E D E L L A C A T E G O R I A X	100000000000 400000000000 500000000000 T	2326267215 268884270 2594451485	97673732785 39731615730 137405348515		100000000000 400000000000 2594451485		47405348515
		568412707995 300000000000 350000000000 T	101968094245 56904347755 158872442000	4644444613750 243095652237 709540265987		568412707995 299999999992 158872442000		191127558000

RS - RESIDUI CP - COMPETENZA CS - CASSA T - TOTALE

RS-11-VC-SUF 0 - CARTELLA 97118

1 9 9 6      MINISTERO DELL'INTERNO      S P E S A      CONSUNTIVO PER CAPITOLI

N U M E R O	C A P I T O L O	S O M M E P A G A T E			S O M M E R I M A S T E D A P A G A R E		T O T A L E	E C O N O M I E O M A G G I O R I S P E S E	
		RS RESIDUI I GEN (A)	(B)	(C)	(C)	(N)		E = A - D	E = D - A
	D E N O M I N A Z I O N E	CP PREVIS. COMP. (F)	(G)	(H)	(H)	I=G+H		L = F - I	L = I - F
		CS AUTORIZ. CASSA (H)	(N)			(N)		O = M - N	O = N - M
		T			RESIDUI 31 DIC				
					P=C+H				
	CATEGORIA XI - BENI MOBILI, MACCHINE ED ATTREZZATURE TECNICO-SCIENTIFICHE A CARICO DIRETTO DELLO STATO								
	PUBBLICA SICUREZZA								
7420	SPESE PER LA COSTITUZIONE E LO SVILUPPO DEI SISTEMI E DEI SERVIZI INFORMATICI DELL'AMMINISTRAZIONE DELLA PUBBLICA SICUREZZA	RS 15034922180	11287104845		3559926095	14847030940	187891240		
		CP 14881300000	1128238095		13753061905	14881300000			
		CS 15916223000	16415342940		17312988000	12415342940	3500880060		
		T							
7421	SPESE PER L'ACQUISTO DI AEROMOBILI DESTINATI AD INTEGRARE LA FLOTTA ESISTENTE DELLA POLIZIA DI STATO	RS 43999999990	4000000000		39999999990	43999999990	9000000000		
		CP 13000000000	4000000000		39999999990	4000000000			
		T							
	TOTALE DELLA CATEGORIA XI	RS 59034922170	15287104845		43559926085	58847030930	187891240		
		CP 14881300000	1128238095		13753061905	14881300000			
		CS 28916223000	16415342940		57312987990	16415342940	12500880060		
		T							
	CATEGORIA XII - TRASFERIMENTI								
	PUBBLICA SICUREZZA								

RS = RESIDUI, CP = COMPETENZA, CS = CASSA, T = TOTALE



1 9 9 6      MINISTERO DELL'INTERNO      S P E S A      CONSUNTIVO PER CAPITOLI

U N I T A      D E N O M I N A Z I O N E      R E R O	C A P I T O L O			S O M M E P A G A T E			S O M M E R I M A S T E D A P A G A R E			T O T A L E	E C O N O M I E O M A G G I O R I S P E S E		
	RS RESIDUI 1 GEN (A)	(B)	(C)	(D)	(E)	(F)	(G)	(H)	(I)	(J)	(K)	(L)	(M)
7531	CONTRIBUTO A FAVORE DEGLI ISTITUTI AUTONOMI PER LE CASE POPOLARI PER LA COSTRUZIONE DI ALLOGGI PER IL PERSONALE DELLA POLIZIA DI STATO. * LA SOMMA DELLA COLONNA E E' PERENTA AGLI EFFETTI AMMIN.	RS 499794515 CP 186404000 CS 86444145 T	86444145 86444145	(C)	399835612 99958903 499794515	D=B+C	399835612 186403048 86444145	99958903	99958903	99958903	E = A - D E = D - A L = F - I L = I - F O = M - N O = N - M	952 855	
	TOTALE DELLA CATEGORIA XII	RS 499794515 CP 186404000 CS 86444145 T	86444145 86444145	(C)	399835612 99958903 499794515		399835612 186403048 86444145	99958903	99958903	99958903		952 855	
	TOTALE DELLA RUBRICA 04	RS 627947424680 CP 31506704000 CS 379002668000 T	117255199090 58119029995 175374229085	(C)	510404375447 256948673045 767353048492		627659574537 315067703040 175374229085	287850143	287850143	287850143		960	203628438915
	RUBRICA 5 - PROTEZIONE CIVILE E SERVIZI ANTINCENDI												
	CATEGORIA X - BENI ED OPERE IMMOBILIARI A CARICO DIRETTO DELLO STATO												
7601	SPESE PER LA COSTRUZIONE, IL COMPLETAMENTO, L'ADATTAMENTO DI INFRASTRUTTURE SPORTIVE PER LE ESIGENZE DEI VIGILI DEL FUOCO, PER LE RELATIVE PROGETTAZIONI E DIREZIONE DEI LAVORI, PER LE RILEVAZIONI GEONOSTICHE, PER INTERVENTI DI MANUTENZIONE STRAORDINARIA, NONCHE' PER COMPITI DI STUDIO E TIPIZZAZIONE.	RS 4075242714 CP 1492046000 CS 3013046800 T	1438251890 32625890 147087780	(C)	2636990820 1459420000 4096410820		4075242710 1492045890 147087780	4	4	4		110	1542168220

RS = RESIDUI, CP = COMPETENZA, CS = CASSA, T = TOTALE

1 9 9 6      MINISTERO DELL'INTERNO      S P E S A      CONSUNTIVO PER CAPITOLI

C A P I T O L O		S O M M E P A G A T E			S O M M E R I M A S T E D A P A G A R E			T O T A L E		E C O N O M I E O M A G G I O R I S P E S E	
N U M E R O	D E N O M I N A Z I O N E	RS RESIDUI 1 GEN (A)	(B)	(C)	(D)	(E)	(F)	(G)	(H)	(I)	(J)
		CP PREVIS. COMP. (F)	(G)	(H)	(I)	(J)	(K)	(L)	(M)	(N)	(O)
		CS AUTORIZ. CASSA (M)	(N)	(O)	(P)	(Q)	(R)	(S)	(T)	(U)	(V)
		T	(N)	(O)	(P)	(Q)	(R)	(S)	(T)	(U)	(V)
7602	SPESE PER LA COSTRUZIONE, IL COMPLETAMENTO, LA RISTRUTTURAZIONE, L'INTEGRAZIONE E L'ACQUISIZIONE, ANCHE IN LEASING, DELLE SEDI DI SERVIZIO DEL CORPO NAZIONALE DEI VIGILI DEL FUOCO E DEI LOCALI DESTINATI AI SERVIZI ANTINCENDI NEGLI AEROPORTI A GESTIONE STATALE, NONCHE' DEI RELATIVI IMPIANTI TECNOLOGICI E DELLE ATTREZZATURE E INFRASTRUTTURE PER L'ADDESTRAMENTO SPECIFICO DEI VIGILI DEL FUOCO. SPESE PER LE RELATIVE PROGETTAZIONI, DIREZIONE DEI LAVORI E COLLAUDI, PER LE RILEVAZIONI GEOTECNICHE E GEOGNOSTICHE, PER INTERVENTI DI MANUTENZIONE STRAORDINARIA NONCHE' PER COMPITI DI STUDIO E TIPIZZAZIONE. DELLA SOMMA DELLA COLONNA E SONO PERENTE AGLI EFFETTI AMMINISTRATIVI L. 43105705	RS 21185154698 CP 14622000000 CS 15000000000 T	3274293020 3274293020	17853070665 14622000000 32475070665	21127363685 14622000000 3274293020	57791013 11725706980					
	TOTALE DELLA CATEGORIA X	RS 25260397412 CP 16114046000 CS 18013046000 T	4712544910 32625890 4745170800	20490061485 14608142000 36571481485	25202606395 16114045890 4745170800	57791017 110 13267875200					
	CATEGORIA XI - BENI MOBILI, MACCHINE ED ATTREZZATURE TECNICHE-SCIENTIFICHE A CARICO DIRETTO DELLO STATO										

1 9 9 6		MINISTERO DELL'INTERNO		S P E S A		CONSUNTIVO PER CAPITOLI												
C A P I T O L O				S O M M E P A G A T E		S O M M E R I M A S T E D A P A G A R E		T O T A L E		E C O N O M I E O M A G G I O R I S P E S E								
N U M E R O	D E N O M I N A Z I O N E	RS RESIDUI 1 GEN (A)	CP PREVIS. COMP. (F)	CS AUTORIZ. CASSA (M)	(B)	(G)	(N)	(C)	(H)	(N)	D=B+C	I=G+H	E = A - D	E = D - A	L = F - I	L = I - F	O = M - N	O = N - M
		RESIDUI 31 DIC					P=C+H											
7620	SPESA PER LA COSTITUZIONE E LO SVILUPPO DI SISTEMI E SERVIZI INFORMATICI PER LA PROTEZIONE CIVILE	2937406120	2891000000	2941000000	561621640	39410800	601032440	2375784480	2851589200	2937406120	2891000000	601032440						2339967560
7621	SPESA PER L'ATTUAZIONE DEL PROGRAMMA DI ADEGUAMENTO E SOSTITUZIONE DEGLI IMPIANTI E DELLE ATTREZZATURE DI CONTROLLO E MONITORAGGIO, PER LA RETE DI RILEVAMENTO DELLA RICADUTA RADIOATTIVA	40000000000						40000000000		40000000000								
	TOTALE DELLA CATEGORIA XI	42937406120	2891000000	2941000000	561621640	39410800	601032440	42375784480	2851589200	42937406120	2891000000	601032440						2839967560
	TOTALE DELLA RUBRICA 05	68197803532	19005046000	20954046000	5274166550	72036690	5846203240	62865845965	18933009200	68140012515	19005046000	5846203240						57791017
	RUBRICA 7 - SERVIZI CIVILI																	
	CATEGORIA X - BENI ED OPERE IMMOBILIARI A CARICO DIRETTO DELLO STATO																	
7750	SPESA DI STRAORDINARIA MANUTENZIONE, MIGLIORAMENTI E ADATTAMENTI DI IMMOBILI, FACENTI PARTE DELLA RISERVA FONDO LIRE U.N.R.R.A.	405076025	1157649000	4675688000	546602795	1701070	548303865	615277000	1155947930	1161879795	1157649000	548303865						2888896230
	TOTALE DELLA RUBRICA 05	68197803532	19005046000	20954046000	5274166550	72036690	5846203240	62865845965	18933009200	68140012515	19005046000	5846203240						57791017
	TOTALE DELLA RUBRICA 05	68197803532	19005046000	20954046000	5274166550	72036690	5846203240	62865845965	18933009200	68140012515	19005046000	5846203240						57791017
	TOTALE DELLA RUBRICA 05	68197803532	19005046000	20954046000	5274166550	72036690	5846203240	62865845965	18933009200	68140012515	19005046000	5846203240						57791017
	TOTALE DELLA RUBRICA 05	68197803532	19005046000	20954046000	5274166550	72036690	5846203240	62865845965	18933009200	68140012515	19005046000	5846203240						57791017

HS-11-VC-SUF 0 - CONTAB. 8/18/1995

RS - RESIDUI, CP - COMPETENZA, CS - CASSA, T - TOTALE

1 9 9 6		MINISTERO DELL'INTERNO		S P E S A		CONSUNTIVO PER CAPITOLI					
C A P I T O L O				SOMME PAGATE		SOMME RIMASTE DA PAGARE		TOTALE		ECONOMIE O MAGGIORI SPESE	
				(A)		(B)		(C)		E = A - D	
				(F)		(G)		(H)		L = F - I	
				(N)		(N)		(N)		O = M - N	
				RESIDUI 31 DIC		RESIDUI 31 DIC		(N)		O = N - M	
				P=C+H		P=C+H					
7731	INTERVENTI DI RIPARAZIONE E RIPRISTINO DELLE OPERE PUBBLICHE DANNEGGIATE DELL'EVENTO DISASTROSO VERIFICATOSI A NAPOLI - SECONDIGLIANO IL 23 GENNAIO 1996	RS	4050776025		546602795	615277000	1161879795		2888896230		
		CP	1157649000		1701070	1155947930	1157649000				
		CS	4675689000		548303865	1771224930	548303865		4127384135		
	TOTALE DELLA CATEGORIA X	RS									
		CP	43290353000		43290353000		43290353000				
		CS	43290353000		43290353000		43290353000				
	TOTALE DELLA CATEGORIA XVI	RS	43290353000		43290353000		43290353000				
		CP	43290353000		43290353000		43290353000				
		CS	43290353000		43290353000		43290353000				
	TOTALE DELLA RUBRICA 07	RS	47341129025		43836955795	615277000	4452232795		2888896230		
		CP	1157649000		1701070	1155947930	1157649000				
		CS	47966041000		43838656865	1771224930	43838656865		4127384135		
	TOTALE DEL TITOLO II	RS	1363760761927		205099240175	1079738770362	1284838010537		78922751390		
		CP	9165321448000		8218024126110	309719665870	8527743791980		637577656020		
		CS	8852698822000		8423123366285	1389458436232	8423123366285		429575455715		

RS = RESIDUI CP = COMPETENZA CS = CASSA T = TOTALE

**PROSPETTO N. 1**  
**al conto consuntivo del Ministero dell'interno**  
**per l'esercizio finanziario 1996**

**VARIAZIONI IN CONTO RESIDUI, IN CONTO COMPETENZA**  
**E IN CONTO CASSA APPORTATE ALLE PREVISIONI INIZIALI**  
**DELL'ESERCIZIO 1996**



1996		MINISTERO DELL'INTERNO		S P E S A		SVILUPPO PER CAPITOLI DELLE VARIAZIONI APPORTATE ALLE PREVISIONI	
N U M E R O	C A P I T O L O	D E N O M I N A Z I O N E	PREVISIONI INIZIALI	PRELEVAMENTO DAL FONDO DI RISERVA PER LE SPESE OBBLIGATORIE E D'ORDINE	LEGGI DI VARIAZIONI	DECRETI DI VARIAZIONI	PREVISIONI DEFINITIVE
		MINISTERO DELL'INTERNO					
		TITOLO I - SPESE CORRENTI					
1001		STIPENDI ED ALTRI ASSEGNI FISSI AL MINISTRO E AI SOTTOSEGRETARI DI STATO (SPESE OBBLIGATORIE)	RS CP CS 60540710 352732000 352732000	228870000 228870000	60541000		60540710 581602000 642143000
		DM 01.08.96 N.160868 IN APP. L 05.08.78 N. 468	RS CP CS	228870000 228870000			
		L 08.08.96 N. 419	RS CP CS		60541000		
1002		SPESE PER I VIAGGI DEL MINISTRO E DEI SOTTOSEGRETARI DI STATO	RS CP CS 17558391 36800000 36800000				17558391 249440000 249440000
		DM 02.04.96 N.130889 IN APP. L 05.08.78 N. 468	RS CP CS				
		DM 24.06.96 N.163171 IN APP. DL 20.06.96 N. 323	RS CP CS				
		DM 05.08.96 N.174825 IN APP. L 05.08.78 N. 468	RS CP CS				
		DM 05.08.96 N.174825 IN APP. L 05.08.78 N. 468	RS CP CS				
1003		ASSEGNI AGLI ADDETTI AL GABINETTO ED ALLE SEGRETERIE PARTICOLARI. (SPESE OBBLIGATORIE)	RS CP CS 182414000 356000000 356000000		182414000		182414000 356000000 538414000
		L 08.08.96 N. 419	RS CP CS		182414000		

1996		MINISTERO DELL'INTERNO		S P E S A		SVILUPPO PER CAPITOLI DELLE VARIAZIONI APPORTATE ALLE PREVISIONI		
N U M E R O	D E N O M I N A Z I O N E	C A P I T O L O	P R E V I S I O N I I N I Z I A L I	P R E L E V A M E N T O D A L F O N D O D I R I S E R V A P E R L E S P E S E		L E G G I D I V A R I A Z I O N I D I V A R I A Z I O N I	D E C R E T I D I V A R I A Z I O N I	P R E V I S I O N I D E F I N I T I V E
				O B B L I G A T O R I E E D 'O R D I N E	I M P R E V I S T E			
1004	COMPENSI PER LAVORO STRAORDINARIO AL PERSONALE APPLICATO AD UFFICI AVENTI FUNZIONI DI DIRETTA COLLABORAZIONE ALL'OPERA DEL MINISTRO DM 27.03.96 N.105886 IN APP. DL 30.12.95 N. 574	RS CP CS	97441435 697489000 697489000				1836000 1836000	97441435 699325000 699325000
1005	INDENNITA' E RIMBORSO SPESE DI TRASPORTO PER MISSIONI NEL TERRITORIO NAZIONALE DEGLI ADDETTI AL GABINETTO ED ALLE SEGRETERIE PARTICOLARI DM 02.04.96 N.130889 IN APP. L 05.08.78 N. 468 DM 24.06.96 N.163171 IN APP. DL 20.06.96 N. 323	RS CP CS	41400000 41400000	20000000 20000000			-8280000 -8280000	53120000 53120000
1006	INDENNITA' E RIMBORSO SPESE DI TRASPORTO PER MISSIONI ALL'ESTERO DEGLI ADDETTI AL GABINETTO ED ALLE SEGRETERIE PARTICOLARI DM 02.04.96 N.130889 IN APP. L 05.08.78 N. 468 DM 24.06.96 N.163171 IN APP. DL 20.06.96 N. 323	RS CP CS	27440945 184000000 184000000	40000000 40000000			-36800000 -29000000	27440945 187200000 195000000
1013	STIPENDI, RETRIBUZIONI ED ALTRI ASSEGNI FISSI AL PERSONALE (SPESE OBBLIGATORIE)	RS CP CS	19273003467 1155686000000 1155686000000		-267000000000 -7427196000		35441539000 35441539000	19273003467 1164427539000 1183700843000

RS - RELEQUI, CP - COMPETENZA, CS - CASSA T - TOTALE

H3-11-VC-SUF 0 - CONTROLLO



1996	MINISTERO DELL'INTERNO	S P E S A	SVILUPPO PER CAPITOLI DELLE VARIAZIONI APPORTATE ALLE PREVISIONI
------	------------------------	-----------	---

N U M E R O	C A P I T O L O	PREVISIONI INIZIALI	PRELEVAMENTO DAL FONDO DI RISERVA PER LE SPESE OBBLIGATORIE E D'ORDINE	LEGGI DI VARIAZIONI	DECRETI DI VARIAZIONI	PREVISIONI DEFINITIVE
	DM 27.03.96 N.105886 IN APP. DL 30.12.95 N. 574	RS CP CS				
	DM 22.10.96 N.196411 IN APP. LB 28.12.95 N. 551	RS CP CS				
	L 08.08.96 N. 419	RS CP CS		-26700000000 -7427196000		
1018	COMPENSI PER LAVORO STRAORDINARIO AL PERSONALE	RS CP CS				
	DM 27.03.96 N.105886 IN APP. DL 30.12.95 N. 574	RS CP CS	3790776158 42667872000 44299872000			3790776158 51190165000 52822165000
	DM 18.03.96 N.106250 IN APP. LB 28.12.95 N. 551	RS CP CS				
	DM 18.03.96 N.124535 IN APP. DL 26.01.96 N. 32	RS CP CS				
	DM 16.09.96 N.175785 IN APP. LB 28.12.95 N. 551	RS CP CS				
	DM 15.11.96 N.205734 IN APP. LB 28.12.95 N. 551	RS CP CS				
1019	COMPENSI INCENTIVANTI LA PRODUTTIVITA' E ASSEGNO TEMPORALE MENSILE (SPESE OBBLIGATORIE)	RS CP CS				
	DM 27.03.96 N.105886 IN APP. DL 30.12.95 N. 574	RS CP CS	21394370 30950000 30950000			21394370 31031000 31031000
		RS CP CS				
		RS CP CS				

RS = RESIDUI, CP = COMPETENZA, CS = CASSA, T = TOTALE

1 9 9 6		MINISTERO DELL'INTERNO		S P E S A		SVILUPPO PER CAPITOLI DELLE VARIAZIONI APPORTATE ALLE PREVISIONI	
C A P I T O L O		PREVISIONI INIZIALI	PRELEVAMENTO DAL FONDO DI RISERVA PER LE SPESE OBBLIGATORIE E D'ORDINE	LEGGI DI VARIAZIONI	DECRETI DI VARIAZIONI	PREVISIONI DEFINITIVE	
D E N O M I N A Z I O N E							
1020	INDENNITA' E RIMBORSO SPESE DI TRASPORTO PER MISSIONI NEL TERRITORIO NAZIONALE	44486715 6118000000 6118000000	950000000 6500000000		-723600000 -723600000	44486715 6344400000 6044400000	
RS							
CP							
CS							
RS	DM 18.03.96 N.106250				400000000		
CP	IN APP. LB 28.12.95 N. 551				400000000		
CS							
RS	DM 24.06.96 N.163171				-1223600000		
CP	IN APP. DL 20.06.96 N. 323				-1223600000		
CS							
RS	DM 16.09.96 N.175785				100000000		
CP	IN APP. LB 28.12.95 N. 551				100000000		
CS							
RS	DM 09.09.96 N.186255		650000000				
CP	IN APP. L 05.08.78 N. 468		650000000				
CS							
RS	DM 27.12.96 N.222919		300000000				
CP	IN APP. L 05.08.78 N. 468						
CS							
RS	INDENNITA' E RIMBORSO SPESE	30646849				30646849	
CP	DI TRASPORTO PER MISSIONI	276000000			-55200000	520800000	
CS	ALL'ESTERO	296000000			-55200000	540800000	
RS	DM 02.04.96 N.130889		300000000				
CP	IN APP. L 05.08.78 N. 468		300000000				
CS							
RS	DM 24.06.96 N.163171				-55200000		
CP	IN APP. DL 20.06.96 N. 323				-55200000		
CS							
RS	INDENNITA' E RIMBORSO SPESE	144963481				144963481	
CP	DI TRASPORTO PER	1621000000				1921000000	
CS	TRASFERIMENTI	1621000000				1921000000	
RS	DM 29.11.96 N.210776		300000000				
CP	IN APP. L 05.08.78 N. 468		300000000				
CS							

RS-11-VC-SUF 0 - Conto di Stato

1 9 9 6		MINISTERO DELL'INTERNO		S P E S A		SVILUPPO PER CAPITOLI DELLE VARIAZIONI APPORTATE ALLE PREVISIONI		
N U M E R O	C A P I T O L O	D E N O M I N A Z I O N E	PREVISIONI INIZIALI	PRELEVAMENTO DAL FONDO DI RISERVA PER LE SPESE		LEGGI DI VARIAZIONI	DECRETI DI VARIAZIONI	PREVISIONI DEFINITIVE
				OBBLIGATORIE E D'ORDINE	IMPREVISTE			
1023	RS CP CS	INDENNITA' DI RISCHIO, DI MANEGGIO VALORI DI CASSA, MECANOGRAFICA, DI SERVIZIO NOTTURNO E FESTIVO E DI MANSIONE IN FAVORE DEI CENTRALINISTI CIECHI (SPESE OBBLIGATORIE)	125713228 309500000 359500000	400000000 400000000			815000 815000	125713228 710315000 760315000
	RS CP CS	DM 27.03.96 N.105886 IN APP. DL 30.12.95 N. 574					815000 815000	
	RS CP CS	DM 14.06.96 N.144391 IN APP. L 05.08.78 N. 468	250000000 250000000					
	RS CP CS	DM 15.11.96 N.198539 IN APP. L 05.08.78 N. 468	150000000 150000000					
1025	RS CP CS	ONERI PREVIDENZIALI ED ASSISTENZIALI PER IL PERSONALE ISCRITTO A REGIMI DI PREVIDENZA O DI ASSISTENZA DIVERSI DA QUELLI STATALI, COMPRESI QUELLI A CARICO DEL PERSONALE (SPESE OBBLIGATORIE)	17079665 440000000 440000000	600000000 600000000				17079665 1040000000 1040000000
	RS CP CS	DM 15.11.96 N.198539 IN APP. L 05.08.78 N. 468		600000000 600000000				
1026	RS CP CS	FONDO PER IL MIGLIORAMENTO DELL'EFFICIENZA DEI SERVIZI NONCHE' FONDO PER LA PRODUTTIVITA' COLLETTIVA (SPESE OBBLIGATORIE)	2315527123 1500000000	9300000000 9300000000		815528000		2315527123 9300000000 11615528000
	RS CP CS	DM 15.11.96 N.198539 IN APP. L 05.08.78 N. 468		9300000000 9300000000				
	RS CP	L 08.08.96 N. 419						

1996		MINISTERO DELL'INTERNO		S P E S A		SVILUPPO PER CAPITOLI DELLE VARIAZIONI APPORTATE ALLE PREVISIONI	
N U M E R O	C A P I T O L O	D E N O M I N A Z I O N E	PREVISIONI INIZIALI	PRELEVAMENTO DAL FONDO DI RISERVA PER LE SPESE OBBLIGATORIE E D'ORDINE	LEGGI DI VARIAZIONI	DECRETI DI VARIAZIONI	PREVISIONI DEFINITIVE
1027	CS	FONDO PER LA QUALITA' DELLA PRESTAZIONE INDIVIDUALE	385445000 4367664000 4367664000		815528000	11495000 11495000	385445000 4379159000 4464604000
	RS	DM 27.03.96 N.105886				11495000	
	CP	IN APP. DL 30.12.95 N. 574				11495000	
	CS	L 08.08.96 N. 419			85445000		
1028	RS	FONDO PER LA PRODUTTIVITA' COLLETTIVA E PER IL MIGLIORAMENTO DEI SERVIZI	20214064000 20214064000			53199000 53199000	20267263000 20267263000
	RS	DM 27.03.96 N.105886				53199000	
	CP	IN APP. DL 30.12.95 N. 574				53199000	
1029	RS	(NUOVA ISTITUZIONE) SONMA OCCORRENTE PER LA CONCESSIONE DI BUONI PASTO AL PERSONALE				9754000000 9754000000	9754000000 9754000000
	RS	DM 02.07.96 N.158926				9754000000	
	CP	IN APP. LF 30.09.95 N. 550				9754000000	
	CS	DM 12.12.96 N.199549				5761000000	
	RS	DM 12.12.96 N.199549				5761000000	
	CP	IN APP. LF 30.09.95 N. 550				3993000000	
	CS					3993000000	
1072	RS	INDENNITA' PER UNA SOLA VOLTA IN LUOGO DI PENSIONE, INDENNITA' DI LICENZIAMENTO E SIMILARI. SPESE DERIVANTI DALLA RICONGIUNZIONE DEI SERVIZI. INDENNITA' PER UNA VOLTA TANTO AI MUTILATI ED INVALIDI PARAPLEGICI PER	480742318 1200000000 1200000000	4850004000 4850004000	310522000		480742318 6050004000 6360526000

RS-11-VC-SUF-0

1996	MINISTERO DELL'INTERNO	S P E S A	SVILUPPO PER CAPITOLI DELLE VARIAZIONI APPORTATE ALLE PREVISIONI
------	------------------------	-----------	---

NUMERO	CAPILO	PREVISIONI INIZIALI	PRELEVAMENTO DAL FONDO DI RISERVA PER LE SPESE		LEGGI DI VARIAZIONI	DECRETI DI VARIAZIONI	PREVISIONI DEFINITIVE
			OBBLIGATORIE E D'ORDINE	IMPREVISTE			
	DENOMINAZIONE						
	CAUSA DI SERVIZIO (SPESE OBBLIGATORIE)						
	DM 01.08.96 N.160868 IN APP. L 05.08.78 N. 468	RS CP CS	4850004000 4850004000				
	L 08.08.96 N. 419	RS CP CS			3105220000		
1082	SPESE DI RAPPRESENTANZA	RS CP CS		20000000 20000000		-26000000 -26000000	895735 47400000 47400000
	DM 02.04.96 N.130889 IN APP. L 05.08.78 N. 468	RS CP CS		20000000 20000000			
	DM 09.09.96 N.163173 IN APP. L 08.08.96 N. 425	RS CP CS				-26000000 -26000000	
1084	SPESE DI CARATTERE RISERVATO INERENTI A SPECIALI SERVIZI DI SICUREZZA	RS CP CS				-73000000 -73000000	968000000 968000000
	DM 09.09.96 N.163173 IN APP. L 08.08.96 N. 425	RS CP CS				-73000000 -73000000	
1091	COMPENSI PER SPECIALI INCARICHI	RS CP CS			338400000	1350000000	168840000 33840000 202680000
	DM 27.03.96 N.127218 IN APP. LB 28.12.95 N. 551	RS CP CS					
	L 08.08.96 N. 419	RS CP CS			338400000	1350000000	

RS - RESIDUI, CP - COMPETENZA, CS - CASSA, T - TOTALE

1996	MINISTERO DELL'INTERNO	S P E S A	SVILUPPO PER CAPITOLI DELLE VARIAZIONI APPORTATE ALLE PREVISIONI
------	------------------------	-----------	---

N U M E R O	C A P I T O L O	PREVISIONI INIZIALI	PRELEVAMENTO DAL FONDO DI RISERVA PER LE SPESE OBBLIGATORIE IMPREVISTE E D'ORDINE	LEGGI DI VARIAZIONI	DECRETI DI VARIAZIONI	PREVISIONI DEFINITIVE		
							RS	CP
1092	SPESA PER IL FUNZIONAMENTO - COMPRESI I GETTONI DI PRESENZA, I COMPENSI AI COMPONENTI E LE INDENNITA' DI MISSIONE ED IL RIMBORSO DI TRASPORTO AI MEMBRI STRANERI AL MINISTERO - DI CONSIGLI, COMITATI, COMMISSIONI E COLLEGI ISPETTIVI.	151958108 1246000000 1274000000		1540000000 2260000000	50000000 50000000	151958108 1450000000 1550000000		
	DM 15.11.96 N.207298 IN APP. LB 28.12.95 N. 551	RS CP CS			50000000 50000000			
	L 08.08.96 N. 419	RS CP CS		1540000000 2260000000				
1093	(MODIFICATA DENOMINAZIONE) GETTONI DI PRESENZA, INDENNITA' DI TRASFERTA E RIMBORSO SPESE DI TRASPORTO PER I MEMBRI DELLA GIUNTA PROVINCIALE AMMINISTRATIVA IN TUTTE LE SUE SEZIONI E SEDI	30569000 510000000 520000000		-500000000 -500000000	-338425000 -338425000	30569000 121575000 131575000		
	DM 18.03.96 N.101881 IN APP. DL 28.02.96 N. 93	RS CP CS			-252625000 -252625000			
	DM 13.03.96 N.124534 IN APP. LB 28.12.95 N. 551	RS CP CS			-50000000 -50000000			
	DM 09.09.96 N.163173 IN APP. L 08.08.96 N. 425	RS CP CS			-35800000 -35800000			
	L 08.08.96 N. 419	RS CP CS		-50000000 -50000000				
1094	SPESE PER ACCERTAMENTI	204800				204800		

RS = RESIDUI, CP = COMPETENZA, CS = CASSA, T = TOTALE

1 9 9 6	MINISTERO DELL'INTERNO	S P E S A	SVILUPPO PER CAPITOLI DELLE VARIAZIONI APPORTATE ALLE PREVISIONI
---------	------------------------	-----------	---

N U M E R O	C A P I T O L O	PREVISIONI INIZIALI	PRELEVAMENTO DAL FONDO DI RISERVA PER LE SPESE OBBLIGATORIE E D'ORDINE		LEGGI DI VARIAZIONI	DECRETI DI VARIAZIONI	PREVISIONI DEFINITIVE
1095	SANITARI	CP 10000000	65000000				75000000
	(SPESE OBBLIGATORIE)	CS 100000000	650000000		205000		752050000
	DM 19.02.96 N.103624	RS		25000000			
	IN APP. L 05.08.78 N. 468	CP		25000000			
	CS						
	DM 14.06.96 N.144391	RS		40000000			
	IN APP. L 05.08.78 N. 468	CP		40000000			
	CS						
	L 08.08.96 N. 419	RS			205000		
	CP						
CS							
1096	SPESE PER CURE, RICOVERI E PROTESI	RS 8815200	50000000				8815200
	(SPESE OBBLIGATORIE)	CP 100000000	500000000				600000000
	CS 100000000						600000000
	DM 19.02.96 N.103624	RS		50000000			
	IN APP. L 05.08.78 N. 468	CP		50000000			
	CS						
	FITTO DI LOCALI ED ONERI ACCESSORI	RS 23786437280	426000000				23786437280
	CP 54000000000	426000000		40000000000			54426000000
	CS 56000000000	426000000					54626000000
	DM 02.04.96 N.130922	RS					
IN APP. LB 28.12.95 N. 551	CP						
CS							
DM 10.06.96 N.155310	RS		426000000				
IN APP. L 05.08.78 N. 468	CP		426000000				
CS							
DM 10.10.96 N.196208	RS						
IN APP. LB 28.12.95 N. 551	CP						
CS							
L 08.08.96 N. 419	RS						
CP				40000000000			
CS							

RS - RESIDUI, CP - COMPETENZA, CS - CASSA, I - TOTALE

1 9 9 6      MINISTERO DELL'INTERNO      S P E S A      SVILUPPO PER CAPITOLI DELLE VARIAZIONI APPORTATE ALLE PREVISIONI

N U M E R O	C A P I T O L O	PREVISIONI INIZIALI	PRELEVAMENTO DAL FONDO DI RISERVA PER LE SPESE OBBLIGATORIE IMPREVISTE E D'ORDINE	LEGGI DI VARIAZIONI	DECRETI DI VARIAZIONI	PREVISIONI DEFINITIVE
1097	MANUTENZIONE, RIPARAZIONE E ADATTAMENTO DI LOCALI E DEI RELATIVI IMPIANTI, ACQUISTO, INSTALLAZIONE, GESTIONE E MANUTENZIONE DI GRUPPI ELETTROGENI PER ILLUMINAZIONE DI EMERGENZA.	8381067670				8381067670
	DM 18.03.96 N.101881	14240000000	70383000			12440383000
	IN APP. DL 28.02.96 N. 93	14200000000	70383000			14200000000
	CP					
	CS					
	DM 17.05.96 N.146647					
	IN APP. L 05.08.78 N. 468					
	CP					
	CS					
	DM 09.09.96 N.163173					
IN APP. L 08.08.96 N. 425						
CP						
CS						
DM 10.10.96 N.196208						
IN APP. LB 28.12.95 N. 551						
CP						
CS						
1098	SPESE DI UFFICIO PER GLI ORGANI PERIFERICI, ACQUISTO, NOLEGGIO, GESTIONE, INSTALLAZIONE E MANUTENZIONE DI APPARECCHIATURE CIFRANTI, IMPIANTI DI RIPRODUZIONE PER I SERVIZI DI STAMPA E MICROFILMATURA.	1624438297				1624438297
	DM 18.03.96 N.101881	23200000000	108975000			24448975000
	IN APP. DL 28.02.96 N. 93	30000000000	108975000			25720156000
	CP					
	CS					
	DM 18.03.96 N.106250					
	IN APP. LB 28.12.95 N. 551					
	CP					
	CS					
	DM 27.03.96 N.127218					
IN APP. LB 28.12.95 N. 551						
CP						
CS						
DM 09.09.96 N.163173						
RS						

RS = RESIDUI, CP = COMPETENZA, CS = CASSA, T = TOTALE





1 9 9 6    MINISTERO DELL'INTERNO    S P E S A    SVILUPPO PER CAPITOLI DELLE VARIAZIONI APPORTATE ALLE PREVISIONI

NUMERO	CAPITULO	PREVISIONI INIZIALI	PRELEVAMENTO DAL FONDO DI RISERVA PER LE SPESE OBBLIGATORIE IMPREVISTE E D'ORDINE	LEGGI DI VARIAZIONI	DECRETI DI VARIAZIONI	PREVISIONI DEFINITIVE
	DENOMINAZIONE					
	CENTRO ELABORAZIONE DATI DELLA DIREZIONE GENERALE PER L'AMMINISTRAZIONE GENERALE E PER GLI AFFARI DEL PERSONALE E GLI UFFICI PERIFERICI. FORNITURE DI SERVIZI SPECIALISTICI INFORMATICI, ACQUISTO DI ATTREZZATURE ACCESSORIE, DI MATERIALE SPECIALE E D'USO E DI PUBBLICAZIONI TECNICHE IN MATERIA DI INFORMATICA.					
	DM 18.03.96 N.106250 IN APP. LB 28.12.95 N. 551	RS CP CS			2500000000 2500000000	
	DM 02.04.96 N.130922 IN APP. LB 28.12.95 N. 551	RS CP CS			4000000000	
	DM 09.09.96 N.163173 IN APP. L 08.08.96 N. 425	RS CP CS			-4620000000 -4620000000	
	L 08.08.96 N. 419	RS CP CS		2229833000		
1102	SPESE PER IL FUNZIONAMENTO DELLA SCUOLA SUPERIORE DELL'AMMINISTRAZIONE DELL'INTERNO, COMPRESSE QUELLE DI RAPPRESENTANZA. SPESE PER L'ATTUAZIONE DI CORSI DI PREPARAZIONE, FORMAZIONE, QUALIFICAZIONE, AGGIORNAMENTO E PERFEZIONAMENTO DEL PERSONALE COMPRESSE LE RELATIVE INDENNITA' DI MISSIONE. PARTECIPAZIONE ALLE SPESE PER CORSI INDETTI DA ENTI, ISTITUTI ED AMMINISTRAZIONI VARIE	RS CP CS	1163766260 5100000000 6000000000	-1000000000 -1000000000	2961196000 2961196000	1163766260 7961196000 8861196000

1996	MINISTERO DELL'INTERNO	S P E S A	SVILUPPO PER CAPITOLI DELLE VARIAZIONI APPORTATE ALLE PREVISIONI
------	------------------------	-----------	---

NUMERO	C A P I T O L O	PREVISIONI INIZIALI	PRELEVAMENTO DAL FONDO DI RISERVA PER LE SPESE OBBLIGATORIE E D'ORDINE	LEGGI DI VARIAZIONI	DECRETI DI VARIAZIONI	PREVISIONI DEFINITIVE
	DM 18.03.96 N.101881 IN APP. DL 28.02.96 N. 93	RS CP CS				
	DM 09.09.96 N.163173 IN APP. L 08.08.96 N. 425	RS CP CS				
	DM 23.09.96 N.187684 IN APP. LB 28.12.95 N. 551	RS CP CS				
	L 08.08.96 N. 419	RS CP CS				
1103	SPESE PER L'ORGANIZZAZIONE E LA PARTECIPAZIONE A CONVEGNI, CONGRESSI, MOSTRE ED ALTRE MANIFESTAZIONI NAZIONALI ED INTERNAZIONALI. SPESE PER STUDI E TRADUZIONI.	RS CP CS				
	DM 13.03.96 N.124534 IN APP. LB 28.12.95 N. 551	RS CP CS				
	DM 15.11.96 N.207298 IN APP. LB 28.12.95 N. 551	RS CP CS				
1106	SPESE CASUALI	RS CP CS				
	L 08.08.96 N. 419	RS CP CS				
1107	SPESE DI RAPPRESENTANZA AI PREFETTI	RS CP CS				

RS = RESIDUI, CP = COMPETENZA, CS = CASSA, T = TOTALE

1996		MINISTERO DELL'INTERNO		S P E S A		SVILUPPO PER CAPITOLI DELLE VARIAZIONI APPORTATE ALLE PREVISIONI										
N U M E R O	D E N O M I N A Z I O N E	C A P I T O L O	P R E V I S I O N I I N I Z I A L I	P R E L E V A M E N T O D A L F O N D O D I R I S E R V A P E R L E S P E O B B L I G A T O R I E E D' O R D I N E	L E G G I D I V A R I A Z I O N I D I V A R I A Z I O N I	D E C R E T I D I V A R I A Z I O N I	P R E V I S I O N I D E F I N I T I V E	P R E L E V A M E N T O D A L F O N D O D I R I S E R V A P E R L E S P E O B B L I G A T O R I E E D' O R D I N E		L E G G I D I V A R I A Z I O N I D I V A R I A Z I O N I		D E C R E T I D I V A R I A Z I O N I		P R E V I S I O N I D E F I N I T I V E		
								RS CP CS	RS CP CS	RS CP CS	RS CP CS	RS CP CS	RS CP CS	RS CP CS	RS CP CS	RS CP CS
		DM 02.04.96 N.130889 IN APP. L 05.08.78 N. 468	RS CP CS		1000000000 1000000000											
		DM 09.05.96 N.144397 IN APP. L 05.08.78 N. 468	RS CP CS		8000000000 8000000000											
		L 08.08.96 N. 419	RS CP CS						1300000000							
1108	SPESE DI COPIA, STAMPA, CARTA BOLLATA, REGISTRAZIONE E VARIE INERENTI I CONTRATTI STIPULATI DALL'AMMINISTRAZIONE ED I DECRETI PREFETIZI DI ESPROPRIO PER LE OPERE PUBBLICHE (SPESE OBBLIGATORIE)	DM 09.05.96 N.136606 IN APP. L 05.08.78 N. 468	RS CP CS		5983080 3000000000 8000000000	1200000000 1200000000								5983080 2000000000 2000000000		
		DM 07.10.96 N.183470 IN APP. L 05.08.78 N. 468	RS CP CS		5000000000 5000000000											
		DM 07.10.96 N.183470 IN APP. L 05.08.78 N. 468	RS CP CS		7000000000 7000000000											
1110	SPESE RELATIVE AI PROGETTI FINALIZZATI NEL SETTORE DELLA PUBBLICA AMMINISTRAZIONE NELLA CITTA' DI MILANO PER LE ATTIVITA' PREVISTE DAGLI ARTICOLI 3, 12 E 13 DEL D.P.R. 1 FEBBRAIO 1986.N.13	DM 18.10.96 N.195513 IN APP. L 05.08.78 N. 468	RS CP CS		4350452175 114800000000	87289000 87289000								4350452175 87289000 87289000		
		L 08.08.96 N. 419	RS CP													

1 9 9 6	MINISTERO DELL'INTERNO	S P E S A	SVILUPPO PER CAPITOLI DELLE VARIAZIONI APPORTATE ALLE PREVISIONI
---------	------------------------	-----------	---

NUMERO	C A P I T O L O	PREVISIONI INIZIALI	PRELEVAMENTO DAL FONDO DI RISERVA PER LE SPESE OBBLIGATORIE E D'ORDINE	LEGGI DI VARIAZIONI	DECRETI DI VARIAZIONI	PREVISIONI DEFINITIVE
	D E N O M I N A Z I O N E					
1111	(NUOVA ISTITUZIONE) SPESE PER LA REALIZZAZIONE DI PROGETTI, STUDI E RICERCHE IN MATERIA DI TOSSICODIPENDENZA, FINANZIATI DALL'UNIONE EUROPEA DM 05.04.96 N.110242 IN APP. L 05.08.78 N. 468 DM 02.07.96 N.160834 IN APP. L 05.08.78 N. 468					
				-7129547000		
					170209000	170209000
					170209000	170209000
					120119000	120119000
					120119000	120119000
					50090000	50090000
					50090000	50090000
1113	(NUOVA ISTITUZIONE) REISCRIZIONE DI RESIDUI PASSIVI PERENTI RELATIVI A: SPESE PER L'ATTUAZIONE DI FORME DI COLLABORAZIONE CON I PAESI DELL'EUROPA CENTRALE ED ORIENTALE DM 26.02.96 N.117578 IN APP. L 05.08.78 N. 468 DM 08.07.96 N.155175 IN APP. LB 28.12.95 N. 551 DM 02.07.96 N.159630 IN APP. L 05.08.78 N. 468		2759659000 2759659000 412314000 412314000 2347345000 2347345000		11120000000 5320000000 5320000000 11120000000 5320000000 5320000000	11120000000 8079659000 8079659000
1115	SPESE - COMPRESSE QUELLE DI CUSTODIA DELLE COSE SEQUESTRATE - CONNESSE AL SISTEMA SANZIONATORIO DELLE NORME CHE PREVEDONO CONTRAVVENZIONI PUNIBILI CON	5700366502	13000000000 13000000000	5700367000		5700366502 13000000000 18700367000

1 9 9 6    MINISTERO DELL'INTERNO    S P E S A    SVILUPPO PER CAPITOLI DELLE VARIAZIONI  
APPORTATE ALLE PREVISIONI

N U M E R O	C A P I T O L O	PREVISIONI INIZIALI	PRELEVAMENTO DAL FONDO DI RISERVA PER LE SPESE OBBLIGATORIE E D'ORDINE	LEGGI DI VARIAZIONI	DECRETI DI VARIAZIONI	PREVISIONI DEFINITIVE
	D E N O M I N A Z I O N E					
	L'AMMENDA (SPESE OBBLIGATORIE)					
	DM 27.12.96 N.220968 IN APP. L 05.08.78 N. 468	RS CP CS	13000000000 13000000000			
	L 08.08.96 N. 419	RS CP CS		5700567000		
1118	(NUOVA ISTITUZIONE) SPESE DI GESTIONE PER IL PROGETTO FINALIZZATO ALLA RAZIONALIZZAZIONE E IMPLEMENTAZIONE DEI FLUSSI INFORMATIVI DALLA PUBBLICA AMMINISTRAZIONE ALL'OSSERVATORIO PERMANENTE SULLA DROGA	RS CP CS			3076600000 3076600000	3076600000 3076600000
	DM 08.10.96 N.173988 IN APP. DPR 09.10.90 N. 309	RS CP CS			3076600000 3076600000	
1201	PROVIDENZE A FAVORE DEL PERSONALE IN SERVIZIO, DI QUELLO CESSATO DAL SERVIZIO E DELLE LORO FAMIGLIE	RS CP CS				11020990 428801000 438000000
	DM 07.03.96 N.101882 IN APP. DL 30.12.95 N. 565	RS CP CS				
	DM 27.03.96 N.105886 IN APP. DL 30.12.95 N. 574	RS CP CS				
	L 08.08.96 N. 419	RS CP CS		9199000		
1203	EQUO INDENNIZZO AL PERSONALE CIVILE PER LA PERDITA	RS CP	2600000000			46090895 461586000

RS-11-VC-SUF 0 - CARTONATA 8/11/96

1 9 9 6		MINISTERO DELL'INTERNO		S P E S A		SVILUPPO PER CAPITOLI DELLE VARIAZIONI APPORTATE ALLE PREVISIONI	
N U M E R O	D E N O M I N A Z I O N E	C A P I T O L O	PREVISIONI INIZIALI	PRELEVAMENTO DAL FONDO DI RISERVA PER LE SPESE OBBLIGATORIE E D'ORDINE	LEGGI DI VARIAZIONI	DECRETI DI VARIAZIONI	PREVISIONI DEFINITIVE
			2100000000	2600000000	46091000	-8414000	507677000
	DELL'INTEGRITA' FISICA SUBITA PER INFERMITA' CONTRAITA PER CAUSA DI SERVIZIO (SPESE OBBLIGATORIE)	CS					
	DM 07.03.96 N.101882 IN APP. DL 30.12.95 N. 565	RS CP CS				-2310000 -2310000	
	DM 27.03.96 N.105886 IN APP. DL 30.12.95 N. 574	RS CP CS				-6104000 -6104000	
	DM 01.08.96 N.160868 IN APP. L 05.08.78 N. 468	RS CP CS		600000000 600000000			
	DM 07.10.96 N.183470 IN APP. L 05.08.78 N. 468	RS CP CS		200000000 200000000			
	L 08.08.96 N. 419	RS CP CS			46091000		
1204	SOMMA DA EROGARE A ENTI, ISTITUTI, ASSOCIAZIONI, FONDAZIONI ED ALTRI ORGANISMI	RS CP CS	6000 2749320000 2749320000		6000	8000000000 8000000000	6000 10749320000 10749326000
	DM 05.03.96 N.118805 IN APP. L 12.01.96 N. 24	RS CP CS				8000000000 8000000000	
	L 08.08.96 N. 419	RS CP CS			6000		
1250	SPESE CONNESSE CON L'ATTUAZIONE DELL'EMBARGO DELIBERATO DAL CONSIGLIO DI SICUREZZA DELLE NAZIONI UNITE NEI CONFRONTI DELLA LIBIA E DEGLI STATI DELLA EX	RS CP CS	6110000000 11000000		6000000000		6110000000 6110000000

RS = RESIDUI CP = COMPETENZA CS = CASSA T = TOTALE

HS-11-VC-SUF-0

1996	MINISTERO DELL'INTERNO	S P E S A	SVILUPPO PER CAPITOLI DELLE VARIAZIONI APPORTATE ALLE PREVISIONI
------	------------------------	-----------	---

NUMERO	DENOMINAZIONE	C A P I T O L O	PREVISIONI INIZIALI	PRELEVAMENTO DAL FONDO DI RISERVA PER LE SPESE OBBLIGATORIE E D'ORDINE	LEGGI DI VARIAZIONI	DECRETI DI VARIAZIONI	PREVISIONI DEFINITIVE
	JUGOSLAVIA						
	L 08.08.96 N. 419				6000000000		
1291	SPESE PER LITI, ARBITRAGGI, RISARCIMENTI ED ACCESSORI (SPESE OBBLIGATORIE)		369078030	69028602000			369078030
			100000000000	58368602000			79028602000
			100000000000		369079000		68737681000
	DM 26.01.96 N.102909			330000			
	IN APP. L 05.08.78 N. 468			330000			
	DM 17.04.96 N.125391			10000000000			
	IN APP. L 05.08.78 N. 468			100000000000			
	DM 17.04.96 N.130927			260000			
	IN APP. L 05.08.78 N. 468			260000			
	DM 14.06.96 N.146391			14600000000			
	IN APP. L 05.08.78 N. 468			146000000000			
	DM 23.07.96 N.169706			672000			
	IN APP. L 05.08.78 N. 468			672000			
	DM 07.10.96 N.183470			16765000000			
	IN APP. L 05.08.78 N. 468			167650000000			
	DM 23.09.96 N.188768			1060000			
	IN APP. L 05.08.78 N. 468			1060000			
	DM 18.10.96 N.195513			1280000			
	IN APP. L 05.08.78 N. 468			1280000			
	DM 15.11.96 N.198539			17000000000			
	IN APP. L 05.08.78 N. 468			170000000000			

12-11-VC-SUF0 - COMPRESA



1996	MINISTERO DELL'INTERNO	S P E S A	SVILUPPO PER CAPITOLI DELLE VARIAZIONI APPORTATE ALLE PREVISIONI
------	------------------------	-----------	---

N U M E R O	C A P I T O L O	PREVISIONI INIZIALI	PRELEVAMENTO DAL FONDO DI RISERVA PER LE SPESE		LEGGI DI VARIAZIONI	DECRETI DI VARIAZIONI	PREVISIONI DEFINITIVE
			OBBLIGATORIE E D'ORDINE	IMPREVISTE			
	D E N O M I N A Z I O N E						
	DM 27.12.96 N.220968 IN APP. L 05.08.78 N. 468	RS CP CS	9660000000				
	DM 31.12.96 N.225545 IN APP. L 05.08.78 N. 468	RS CP CS	1000000000				
	L 08.08.96 N. 419	RS CP CS			369079000		
1501	INDENNITA' E RIMBORSO SPESE DI TRASPORTO PER IL SERVIZIO TECNICO ISPETTIVO ELETTORALE	RS CP CS			-20000000	554000000 554000000	59605 784000000 782000000
	DM 18.03.96 N.106250 IN APP. LB 28.12.95 N. 551	RS CP CS				600000000 600000000	
	DM 24.06.96 N.163171 IN APP. DL 20.06.96 N. 323	RS CP CS				-460000000 -460000000	
	L 08.08.96 N. 419	RS CP CS			-20000000		
1502	SPESE PER IL TRATTAMENTO ECONOMICO E RELATIVI ONERI PREVIDENZIALI E ASSISTENZIALI DA CORRISPONDERE AI SEGRETARI COMUNALI E PROVINCIALI, COLLOCATI FUORI RUOLO PRESSO IL MINISTERO DELL'INTERNO	RS CP CS				3400000000 2400000000	119659283 3400000000 2400000000
	DM 26.01.96 N.106249 IN APP. L 05.08.78 N. 468	RS CP CS				1000000000 1000000000	
	DM 17.04.96 N.130238 IN APP. L 05.08.78 N. 468	RS CP CS				500000000 500000000	

RS = RESIDUI, CP = COMPETENZA, CS = CASSA, T = TOTALE

HS-11-VC-SUF-0 - CARTOLINE 1/19 1/91

1996 MINISTERO DELL'INTERNO SVILUPPO PER CAPITOLI DELLE VARIAZIONI APPORTATE ALLE PREVISIONI S P E S A

NUMERO	DENOMINAZIONE	C A P I T O L O	PREVISIONI INIZIALI	PRELEVAMENTO DAL FONDO DI RISERVA PER LE SPESE OBBLIGATORIE E D'ORDINE		LEGGI DI VARIAZIONI	DECRETI DI VARIAZIONI	PREVISIONI DEFINITIVE
				OBLIGATORIE	IMPREVISTE			
		DM 11.06.96 N.155160 IN APP. L 05.08.78 N. 468	RS CP CS				1000000000 1000000000	
		DM 05.11.96 N.203895 IN APP. L 05.08.78 N. 468	RS CP CS				4000000000 4000000000	
		DM 29.11.96 N.210751 IN APP. L 05.08.78 N. 468	RS CP CS				4000000000 4000000000	
		DM 31.12.96 N.229354 IN APP. L 05.08.78 N. 468	RS CP CS				10000000000	
		L 08.08.96 N. 419	RS CP CS			-6500000000		
1520	(MODIFICATA DENOMINAZIONE) RIMBORSO QUOTE PENSIONI ALL'INPDAP PER IL PERSONALE GIA' APPARTENENTE AD ENTI LOCALI DELLE ZONE DI CONFINE CEDUTE (SPESE OBBLIGATORIE)		RS CP CS	375752665 150000000 150000000		225753000		575752665 150000000 375753000
		L 08.08.96 N. 419	RS CP CS			225753000		
1532	SPESE PER IL FUNZIONAMENTO -COMPRESI I GETTONI DI PRESENZA, I COMPENSI AI COMPONENTI E LE INDENNITA' DI MISSIONE ED IL RIMBORSO SPESE DI TRASPORTO AI MEMBRI ESTRANEI AL MINISTERO- DI CONSIGLI, COMITATI E COMMISSIONI		RS CP CS	3656300 15227000 16000000		1884000	-1812000 -1812000	3656300 13415000 16072000
		DM 18.03.96 N.101881 IN APP. DL 28.02.96 N. 93	RS CP CS				-762000 -762000	

RS = RESIDUI CP = COMPETENZA CS = CASSA T = TOTALE

1996		MINISTERO DELL'INTERNO		S P E S A		SVILUPPO PER CAPITOLI DELLE VARIAZIONI APPORTATE ALLE PREVISIONI					
C A P I T O L O		PREVISIONI INIZIALI		PRELEVAMENTO DAL FONDO DI RISERVA PER LE SPESE OBBLIGATORIE E D'ORDINE		LEGGI DI VARIAZIONI		DECRETI DI VARIAZIONI		PREVISIONI DEFINITIVE	
D E N O M I N A Z I O N E											
1533	DM 09.09.96 N.163173 IN APP. L 08.08.96 N. 425	RS CP CS									
	L 08.08.96 N. 419	RS CP CS									
	1533 SPESE PER IL FUNZIONAMENTO DELLA COMMISSIONE CENTRALE PER GLI ORGANICI DEGLI ENTI LOCALI. SPESE PER L'ATTUAZIONE DELLE OPERAZIONI DI RILEVAZIONE DEI DATI SUL PERSONALE DEGLI ENTI LOCALI E DELLE AZIENDE SPECIALI NONCHE' PER LE PUBBLICAZIONI E STAMPA	RS CP CS	44687855 90500000 1000000000			1884000					44687855 79675000 104363000
	DM 18.03.96 N.101881 IN APP. DL 28.02.96 N. 93	RS CP CS									
	DM 09.09.96 N.163173 IN APP. L 08.08.96 N. 425	RS CP CS									
	L 08.08.96 N. 419	RS CP CS									
	1534 SPESE PER LA MANUTENZIONE, L'ACQUISTO, IL TRASPORTO E LA SPEDIZIONE DI MATERIALE E DI ATTI ELETTORALI	RS CP CS	2699019695 92500000 250000000			15188000					2699019695 581425000 1738925000
	DM 18.03.96 N.101881 IN APP. DL 28.02.96 N. 93	RS CP CS									
	DM 18.03.96 N.106250 IN APP. LB 28.12.95 N. 551	RS CP CS									
	DM 09.09.96 N.163173	RS									

1996 MINISTERO DELL'INTERNO SVILUPPO PER CAPITOLI DELLE VARIAZIONI APPORTATE ALLE PREVISIONI S P E S A

NUMERO	C A P I T O L O	D E N O M I N A Z I O N E	PREVISIONI INIZIALI	PRELEVAMENTO DAL FONDO DI RISERVA PER LE SPESE OBBLIGATORIE IMPREVISTE E D'ORDINE	LEGGI DI VARIAZIONI	DECRETI DI VARIAZIONI	PREVISIONI DEFINITIVE
	IN APP. L	08.08.96 N. 425					
	L	08.08.96 N. 419			1000000000		
1535	RS	ACQUISTO, INSTALLAZIONE, NOLEGGIO, GESTIONE E MANUTENZIONE DI MACCHINE MECCANOGRAFICHE, ELETTRONICHE E DI RIPRODUZIONE GRAFICA PER IL SERVIZIO ELETTORALE E PER ALTRE ESIGENZE DEL MINISTERO. FORNITURA DI SERVIZI SPECIALISTICI DI INFORMATICA, ACQUISTO DI ATTREZZATURE ACCESSORIE, DI MATERIALI SPECIALI E D'USO E DI PUBBLICAZIONI TECNICHE IN MATERIA ELETTORALE E DI FINANZA LOCALE	6403182385 150000000000 200000000000	136706000 136706000		-6450000 -6450000	6403182385 17476706000 19476706000
	DM	18.03.96 N.101881					
	IN APP. DL	28.02.96 N. 93					
	RS	DM 18.03.96 N.106250					
	IN APP. LB	28.12.95 N. 551					
	RS	DM 10.06.96 N.155310					
	IN APP. L	05.08.78 N. 468		75958000 75958000			
	RS	DM 09.09.96 N.163173					
	IN APP. L	08.08.96 N. 425					
	RS	DM 23.07.96 N.169706					
	IN APP. L	05.08.78 N. 468		60748000 60748000			
1536	RS	SOMME DA RIMBORSARE ALLE	160000000				160000000

RS = RESIDUI, CP = COMPETENZA, CS = CASSA, T = TOTALE

1996 MINISTERO DELL'INTERNO SVILUPPO PER CAPITOLI DELLE VARIAZIONI APPORTATE ALLE PREVISIONI S P E S A

NUMERO	C A P I T O L O	PREVISIONI INIZIALI	PRELEVAMENTO DAL FONDO DI RISERVA PER LE SPESE OBBLIGATORIE E D'ORDINE		LEGGI DI VARIAZIONI	DECRETI DI VARIAZIONI	PREVISIONI DEFINITIVE
	D E N O M I N A Z I O N E						
	SOCIETA' DI NAVIGAZIONE	50000000				230000000	280000000
	CONCESSIONARIE DEI SERVIZI	150000000			-80000000	230000000	300000000
	DI LINEA PER LE						
	FACILITAZIONI DI VIAGGIO						
	ACCORDATE AGLI ELETTORI IN						
	OCCASIONE DELLE						
	CONSULTAZIONI ELETTORALI						
	(SPESE OBBLIGATORIE)						
	DM 18.03.96 N.106250	RS					
	IN APP. LB 28.12.95 N. 551	CP					
		CS					
	L 08.08.96 N. 419	RS					
		CP					
		CS					
1538	SPESE PER LA REALIZZAZIONE	1499305505					1499305505
	DI UN SERVIZIO INFORMATIVO	1375450000					1247924000
	TELEMATICO FRA I COMUNI E	2000000000	37527000			-145053000	
	TRA ESSI E IL MINISTERO		37527000		-125244000	-145053000	1747230000
	DELL'INTERNO PER LA						
	FORNITURA DI SERVIZI						
	DM 18.03.96 N.101881	RS					
	IN APP. DL 28.02.96 N. 93	CP					
		CS					
	DM 26.01.96 N.102909	RS					
	IN APP. L 05.08.78 N. 468	CP	37527000			-68773000	
		CS	37527000			-68773000	
	DM 09.09.96 N.163173	RS					
	IN APP. L 08.08.96 N. 425	CP					
		CS					
	L 08.08.96 N. 419	RS					
		CP					
		CS					
1539	(NUOVA ISTITUZIONE)						
	SPESE PER L'ELABORAZIONE DEL	1249500					1249500
	TRATTAMENTO ECONOMICO DA						
	CORRISPONDERE AI SEGRETARI						
	COMUNALI E PROVINCIALI				1000000	3500000	3500000
						3500000	4500000

RS - RESIDUI, CP - COMPETENZA, CS - CASSA, T - TOTALE



1 9 9 6      MINISTERO DELL'INTERNO      S P E S A      SVILUPPO PER CAPITOLI DELLE VARIAZIONI  
 APPORTATE ALLE PREVISIONI

N U M E R O	C A P I T O L O	PREVISIONI INIZIALI	PRELEVAMENTO DAL FONDO DI RISERVA PER LE SPESE		LEGGI DI VARIAZIONI	DECRETI DI VARIAZIONI	PREVISIONI DEFINITIVE
			OBBLIGATORIE E D'ORDINE	IMPREVISTE			
	D E N O M I N A Z I O N E						
	COMMISSIONE DI RICERCA PER LA FINANZA LOCALE.						
	DM 18.03.96 N.101881 IN APP. DL 28.02.96 N. 93	RS CP CS				-41264000 -41264000	
	DM 09.09.96 N.163173 IN APP. L 08.08.96 N. 425	RS CP CS				-57750000 -57750000	
	L 08.08.96 N. 419	RS CP CS			-74730000		
1547	SPESE PER LA STAMPA E LA DIFFUSIONE DI PUBBLICAZIONI, ISTRUZIONI E MODULISTICHE IN MATERIA DI FINANZA LOCALE	RS CP CS	91543325 185000000 270000000			-22200000 -22200000	91543325 162800000 187050000
	DM 18.03.96 N.101881 IN APP. DL 28.02.96 N. 93	RS CP CS				-9250000 -9250000	
	DM 09.09.96 N.163173 IN APP. L 08.08.96 N. 425	RS CP CS				-12950000 -12950000	
	L 08.08.96 N. 419	RS CP CS			-60750000		
1548	SPESE, COMPRESSE QUELLE PREGRESSE, PER LE COMPETENZE DOVUTE AI COMPONENTI DEI SEGGI ELETTORALI, PER LE FORNITURE DI MATERIALE VARIO E CANCELLERIA, PER I TRASPORTI, PER LA RACCOLTA DEI DATI STATISTICI, NONCHE' PER TUTTE LE OCCORRENZE INERENTI ALL'ATTUAZIONE DI CONSULTAZIONI POPOLARI	RS CP CS	2447012485 4630767000			647530000000 647530000000	2447012485 647530000000 646530000000
	DM 18.03.96 N.106250	RS			-5630767000		

1996	MINISTERO DELL'INTERNO	S P E S A	SVILUPPO PER CAPITOLI DELLE VARIAZIONI APPORTATE ALLE PREVISIONI
------	------------------------	-----------	---

NUMERO	DENOMINAZIONE	C A P I T O L O	PREVISIONI INIZIALI	PRELEVAMENTO DAL FONDO DI RISERVA PER LE SPESE OBBLIGATORIE E D'ORDINE	LEGGI DI VARIAZIONI	DECRETI DI VARIAZIONI	PREVISIONI DEFINITIVE
		IN APP. LB 28.12.95 N. 551				645000000000	
		DM 15.11.96 N.205734				25300000000	
		IN APP. LB 28.12.95 N. 551				25300000000	
		L 08.08.96 N. 419			-5630767000		
1549	SPESE PER L'ATTIVITA' DI FORMAZIONE E AGGIORNAMENTO PROFESSIONALE DEI SEGRETARI COMUNALI E PROVINCIALI		75776614005			-75606214000	170400005
		DM 26.01.96 N.106249				5020551000	5020551000
		IN APP. L 05.08.78 N. 468	30000000000		40670516000	-64985778000	5684738000
		DM 12.02.96 N.110240				171000	
		IN APP. L 05.08.78 N. 468				171000	
		DM 17.04.96 N.130238				743174000	
		IN APP. L 05.08.78 N. 468				743174000	
		DM 05.04.96 N.130921				5000000000	
		IN APP. L 05.08.78 N. 468				5000000000	
		DM 31.05.96 N.148566				2615000	
		IN APP. L 05.08.78 N. 468				2615000	
		DM 11.06.96 N.155160				3046324000	
		IN APP. L 05.08.78 N. 468				3046324000	
		DM 01.08.96 N.173109				17036000	
		IN APP. L 05.08.78 N. 468				17036000	
		DM 23.09.96 N.185436				24981000	
		IN APP. L 05.08.78 N. 468				24981000	

RS = RESIDUI, CP = COMPETENZA, CS = CASSA, T = TOTALE



1 9 9 6		MINISTERO DELL'INTERNO		S P E S A		SVILUPPO PER CAPITOLI DELLE VARIAZIONI APPORTATE ALLE PREVISIONI			
N U M E R O	C A P I T O L O	P R E V I S I O N I I N I Z I A L I	P R E L E V A M E N T O D A L F O N D O D I R I S E R V A P E R L E S P E O B B L I G A T O R I E E D' O R D I N E	L E G G I D I V A R I A Z I O N I	D E C R E T I D I V A R I A Z I O N I	P R E V I S I O N I D E F I N I T I V E			
	D E N O M I N A Z I O N E								
	DM 23.09.96 N.187684 IN APP. LB 28.12.95 N. 551	RS CP CS					24981000		
	DM 08.10.96 N.192756 IN APP. DL 05.08.96 N. 409	RS CP CS					-3628196000 -3628196000 -75606214000 -70000000000		
	DM 05.11.96 N.203895 IN APP. L 05.08.78 N. 468	RS CP CS					3478804000 3478804000		
	DM 04.12.96 N.214961 IN APP. L 05.08.78 N. 468	RS CP CS					6329000		
	L 08.08.96 N. 419	RS CP CS						40670516000	
1550	(MODIFICATA DENOMINAZIONE) SPESE CONNESSE ALL'ESPLETAMENTO DEI CONCORSI PER LA COPERTURA DELLE SEGRETERIE COMUNALI E PROVINCIALI.	RS CP CS							51395759 2725223000 2225223000
	DM 17.04.96 N.130238 IN APP. L 05.08.78 N. 468	RS CP CS							800000000 800000000
	DM 31.05.96 N.148566 IN APP. L 05.08.78 N. 468	RS CP CS							8000 8000
	DM 11.06.96 N.155160 IN APP. L 05.08.78 N. 468	RS CP CS							100000000 100000000
	DM 05.11.96 N.203895 IN APP. L 05.08.78 N. 468	RS CP CS							100000000 100000000
	DM 29.11.96 N.210751	RS							

1 9 9 6      MINISTERO DELL'INTERNO      S P E S A      SVILUPPO PER CAPITOLI DELLE VARIAZIONI APPORTATE ALLE PREVISIONI

N U M E R O	C A P I T O L O	D E N O M I N A Z I O N E	PREVISIONI INIZIALI	PRELEVAMENTO DAL FONDO DI RISERVA PER LE SPESE OBBLIGATORIE E D'ORDINE	LEGGI DI VARIAZIONI	DECRETI DI VARIAZIONI	PREVISIONI DEFINITIVE
1551	IN APP. L 05.08.78 N. 468 DM 31.12.96 N.229354 IN APP. L 05.08.78 N. 468 L 08.08.96 N. 419	*** CAPITOLO SOPPRESSO *** SPESE PER LA FORMAZIONE, LA PREPARAZIONE, IL PERFEZIONAMENTO E I PREMI DI PROFITTO DEI SEGRETARI DELLE COMUNITA' MONTANE E DEI CONSORZI DI COMUNI, NONCHE' PER IL FUNZIONAMENTO DELLE RELATIVE COMMISSIONI DI CONCORSO	1200000000		150000000 -1200000000	325215000 325215000 500000000	897198000 811695000
1552	IN APP. L 05.08.78 N. 468 DM 07.03.96 N.117570 IN APP. L 05.08.78 N. 468 DM 27.03.96 N.127218 IN APP. LB 28.12.95 N. 551 DM 17.04.96 N.130238 IN APP. L 05.08.78 N. 468 DM 17.04.96 N.136585 IN APP. L 05.08.78 N. 468	SPESE PER LE ATTIVITA' DI FORMAZIONE PROFESSIONALE DEGLI UFFICIALI DI STATO CIVILE E ANAGRAFE	800000000		-1200000000 -697000000	897198000 708695000 54233000 54233000 -123000000 178586000 178586000 62879000	897198000 811695000

RS = RESIDUI, CP = COMPETENZA, CS = CASSA, T = TOTALE



1996	MINISTERO DELL'INTERNO	S P E S A	SVILUPPO PER CAPITOLI DELLE VARIAZIONI APPORTATE ALLE PREVISIONI
------	------------------------	-----------	---

N U M E R O	C A P I T O L O	PREVISIONI INIZIALI	PRELEVAMENTO DAL FONDO DI RISERVA PER LE SPESE OBBLIGATORIE E D'ORDINE	LEGGI DI VARIAZIONI	DECRETI DI VARIAZIONI	PREVISIONI DEFINITIVE
1578	DM 18.06.96 N.153453 IN APP. L 16.02.95 N. 35	CS			111000000000	
		RS			111000000000	
		CP				
		CS				
	DM 29.11.96 N.214948 IN APP. DL 12.11.96 N. 576	RS			-113080000000	
		CP			-113080000000	
		CS				
		CS		7000000000		
	L 08.08.96 N. 419	RS				
		CP				
		CS				
		CS				
1584	(NUOVA ISTITUZIONE) CONTRIBUTO STRAORDINARIO A FAVORE DEL COMUNE DI PALERMO PER CONCORSO DELLO STATO NELLA SPESA PER L'ESECUZIONE DEI LAVORI RELATIVI AD INTERVENTI URGENTI PER MANUTENZIONE E SALVAGUARDIA DEL TERRITORIO, NONCHE' DEL PATRIMONIO ARTISTICO E MONUMENTALE DELLA CITTA'	RS			450000000000	450000000000
		CP			450000000000	450000000000
		CS				
		CS				
	DM 18.03.96 N.124535 IN APP. DL 26.01.96 N. 32	RS			450000000000	
		CP			450000000000	
		CS				
		CS				
1587	(NUOVA ISTITUZIONE) FONDO DA RIPARTIRE TRA IL COMUNE E LA PROVINCIA DI NAPOLI PER LA PROSECUZIONE DELL'INTERVENTO STATALE AVVIATO CON DECRETO-LEGGE 2 AGOSTO 1984, N. 409	RS			105000000000	105000000000
		CP			105000000000	105000000000
		CS				
		CS				
	DM 18.03.96 N.124535 IN APP. DL 26.01.96 N. 32	RS			105000000000	
		CP			105000000000	
		CS				
		CS				
	SPESE PER LE ATTIVITA' SOCIALI IN FAVORE DEI	RS			5685871000	688027835
		CP				5685871000

RS - RESIDUI, CP - COMPETENZA, CS - CASSA, T - TOTALE

1 9 9 6		MINISTERO DELL'INTERNO		S P E S A		SVILUPPO PER CAPITOLI DELLE VARIAZIONI APPORTATE ALLE PREVISIONI	
N U M E R O	C A P I T O L O	D E N O M I N A Z I O N E	PREVISIONI INIZIALI	PRELEVAMENTO DAL FONDO DI RISERVA PER LE SPESE OBBLIGATORIE E D'ORDINE	LEGGI DI VARIAZIONI	DECRETI DI VARIAZIONI	PREVISIONI DEFINITIVE
		SECRETARI COMUNALI E PROVINCIALI	1900000000		-1745978000	4740978000	4895000000
		DM 17.04.96 N.130238 IN APP. L 05.08.78 N. 468	RS CP CS			300000000 300000000	
		DM 05.04.96 N.130921 IN APP. L 05.08.78 N. 468	RS CP CS			240978000 240978000	
		DM 11.06.96 N.155160 IN APP. L 05.08.78 N. 468	RS CP CS			1600000000 1600000000	
		DM 05.11.96 N.203895 IN APP. L 05.08.78 N. 468	RS CP CS			1000000000 1000000000	
		DM 29.11.96 N.210751 IN APP. L 05.08.78 N. 468	RS CP CS			1600000000 1600000000	
		DM 31.12.96 N.229354 IN APP. L 05.08.78 N. 468	RS CP CS			944893000	
		L 08.08.96 N. 419	RS CP CS		-1745978000		
1588		SPESE E CONTRIBUTI PER LE ATTIVITA' SOCIALI, CULTURALI E ASSISTENZIALI A FAVORE DEI SECRETARI DELLE COMUNITA' MONTANE E DEI CONSORZI DI FUNZIONAMENTO DELLE RELATIVE COMMISSIONI DI CONCORSO	RS CP CS			421117000 375456000	727532700 421117000 902989000
		DM 26.01.96 N.106249 IN APP. L 05.08.78 N. 468	RS CP CS			27993000 27993000	
		DM 12.02.96 N.110240 IN APP. L 05.08.78 N. 468	RS CP			52291000	



1996	MINISTERO DELL'INTERNO	S P E S A	SVILUPPO PER CAPITOLI DELLE VARIAZIONI APPORTATE ALLE PREVISIONI
------	------------------------	-----------	---

NUMERO	C A P I T O L O	PREVISIONI INIZIALI	PRELEVAMENTO DAL FONDO DI RISERVA PER LE SPESE		LEGGI DI VARIAZIONI	DECRETI DI VARIAZIONI	PREVISIONI DEFINITIVE
			OBBLIGATORIE E D'ORDINE	IMPREVISTE			
	D E N O M I N A Z I O N E						
	DI SEGRETERIA CONVENZIONATA O CONSORZIATA, PER LA INCLUSIONE DELLA INDENNITA' INTEGRATIVA SPECIALE NELLA BASE DI CALCOLO DELLA RETRIBUZIONE MENSILE AGGIUNTA						
	DM 05.04.96 N.132764	RS					
	IN APP. LB 28.12.95 N. 551	CP					
		CS					
	L 08.08.96 N. 419	RS					
		CP					
		CS			30000000000		
1601	FONDO ORDINARIO PER IL FINANZIAMENTO DEI BILANCI DEGLI ENTI LOCALI.	RS	535376383292				535376383292
		CP	15093429000000	2387598000	27913000000	3411711114000	18535640712000
		CS	15136000000000	2387598000	485531268000	3411711114000	19035629980000
	DM 26.01.96 N.102909	RS		202128000			
	IN APP. L 05.08.78 N. 468	CP		202128000			
		CS					
	DM 23.02.96 N.117474	RS					
	IN APP. L 05.08.78 N. 468	CP				737907480000	
		CS				737907480000	
	DM 26.02.96 N.117578	RS					
	IN APP. L 05.08.78 N. 468	CP		734170000			
		CS		734170000			
	DM 05.04.96 N.121604	RS					
	IN APP. L 29.12.88 N. 554	CP				12137954000	
		CS				12137954000	
	DM 18.03.96 N.124535	RS					
	IN APP. DL 26.01.96 N. 32	CP				6054000000000	
		CS				6054000000000	
	DM 07.06.96 N.158029	RS					
	IN APP. L 23.10.92 N. 421	CP				1750000000000	
		CS				1750000000000	
	DM 02.07.96 N.159630	RS					
	IN APP. L 05.08.78 N. 468	CP		1451300000			

HS-11-VC-SOP - CONTABILITA' 97

1996		MINISTERO DELL'INTERNO		S P E S A		SVILUPPO PER CAPITOLI DELLE VARIAZIONI APPORTATE ALLE PREVISIONI	
NUMERO	DENOMINAZIONE	C A P I T O L O	PREVISIONI INIZIALI	PRELEVAMENTO DAL FONDO DI RISERVA PER LE SPESE OBBLIGATORIE E D'ORDINE	LEGGI DI VARIAZIONI DI VARIAZIONI	DECRETI DI VARIAZIONI	PREVISIONI DEFINITIVE
				1451300000			
		DM 28.10.96 N.173107 IN APP. L 05.08.78 N. 468	RS CP CS			229000000000 229000000000	
		DM 08.08.96 N.175786 IN APP. L 29.12.88 N. 554	RS CP CS			1561323000 1561323000	
		DM 07.10.96 N.194008 IN APP. DL 20.09.96 N. 492	RS CP CS			63337940000 63337940000	
		DM 22.10.96 N.196411 IN APP. LB 28.12.95 N. 551	RS CP CS			10800000000 10800000000	
		DM 22.10.96 N.199569 IN APP. L 29.12.88 N. 554	RS CP CS			1566417000 1566417000	
		L 08.08.96 N. 419	RS CP CS		2791300000 48553126800		
1602	FONDO PEREQUATIVO DEGLI SQUILIBRI DI FISCALITA' LOCALE		RS CP CS				1807900000000 1807900000000
		DM 18.03.96 N.124535 IN APP. DL 26.01.96 N. 32	RS CP CS			-130400000000 -130400000000	
1603	FONDO CONSOLIDATO PER IL FINANZIAMENTO DEI BILANCI DEGLI ENTI LOCALI.		RS CP CS				107917436980 4173921000000 4227332000000
		DM 18.03.96 N.124535 IN APP. DL 26.01.96 N. 32	RS CP CS		632000000 53732000000		
		DM 03.05.96 N.139732 IN APP. L 16.02.95 N. 35	RS CP CS			10000000000 10000000000	
			RS CP CS			26700000000 26700000000	

HS-11-VC-SUF 0 - CARTELLA 01/01/97

RS - RESIDUI, CP - COMPETENZA, CS - CASSA T - TOTALE



1 9 9 6		MINISTERO DELL'INTERNO		S P E S A		SVILUPPO PER CAPITOLI DELLE VARIAZIONI APPORTATE ALLE PREVISIONI			
N U M E R O	D E N O M I N A Z I O N E	C A P I T O L O		PREVISIONI INIZIALI	PRELEVAMENTO DAL FONDO DI RISERVA PER LE SPESE OBBLIGATORIE E D'ORDINE		LEGGI DI VARIAZIONI	DECRETI DI VARIAZIONI	PREVISIONI DEFINITIVE
		L	N.		OBBLIGATORIE E D'ORDINE	IMPREVISTE			
		L	08.08.96 N. 419				632000000 53732000000		
1610	FONDO DA RIPARTIRE PER LA COSTITUZIONE DI NUOVE PROVINCE	RS CP CS		56650000000 56650000000				-5000000000 -5000000000	51650000000 51650000000
	DM 17.05.96 N.144004 IN APP. DL 03.06.96 N. 310	RS CP CS						-5000000000 -5000000000	
2021	SPESE DI ORGANIZZAZIONE E FUNZIONAMENTO DEL SERVIZIO PER LE INFORMAZIONI E LA SICUREZZA DEMOCRATICA (SISDE)	RS CP CS		21203614935 9000000000			10203615000	31000000000 31000000000	21203614935 31000000000 50203615000
	DM 12.02.96 N.112905 IN APP. L 24.10.77 N. 801	RS CP CS						9000000000 9000000000	
	DM 08.10.96 N.193700 IN APP. L 24.10.77 N. 801	RS CP CS						22000000000 22000000000	
	L 08.08.96 N. 419	RS CP CS					10203615000		
2022	SPESE RISERVATE DEL SERVIZIO PER LE INFORMAZIONI E LA SICUREZZA DEMOCRATICA(SISDE)	RS CP CS		1000000000				56500000000 56500000000	56500000000 56490000000
	DM 12.02.96 N.112905 IN APP. L 24.10.77 N. 801	RS CP CS						12000000000 12000000000	
	DM 08.10.96 N.193700 IN APP. L 24.10.77 N. 801	RS CP CS						44500000000 44500000000	
	L 08.08.96 N. 419	RS CP							

RS - RESIDUI, CP - COMPETENZA, CS - CASSA T - TOTALE

1996	MINISTERO DELL'INTERNO	S P E S A	SVILUPPO PER CAPITOLI DELLE VARIAZIONI APPORTATE ALLE PREVISIONI
------	------------------------	-----------	---

NUMERO	DENOMINAZIONE	C A P I T O L O	PREVISIONI INIZIALI	PRELEVAMENTO DAL FONDO DI RISERVA PER LE SPESE OBBLIGATORIE E D'ORDINE	LEGGI DI VARIAZIONI	DECRETI DI VARIAZIONI	PREVISIONI DEFINITIVE
2501	STIPENDI, RETRIBUZIONI ED ALTRI ASSEGNI FISSI AL PERSONALE DELLA POLIZIA DI STATO (SPESE OBBLIGATORIE)	DM 27.03.96 N.105886 IN APP. DL 30.12.95 N. 574	1166437117 6097664230000 6097664230000		-1100000000 -100712085000 -99545647000	182994855000 182994855000	1166437117 6179947000000 6181113438000
		DM 11.11.96 N.186917 IN APP. DPR 10.05.96 N. 359				16047855000 16047855000	
		L 08.08.96 N. 419			-100712085000 -99545647000		
2505	INDENNITA' E RIMBORSO SPESE DI TRASPORTO PER MISSIONI NEL TERRITORIO NAZIONALE DEL PERSONALE, ANCHE DI ALTRE AMMINISTRAZIONI DELLO STATO, CHE PRESTA SERVIZIO PRESSO IL DIPARTIMENTO DELLA PUBBLICA SICUREZZA, LE QUESTURE E GLI ALTRI UFFICI PERIFERICI DELLA POLIZIA DI STATO. INDENNITA' DI MARCIA AL PERSONALE DELLA POLIZIA DI STATO	DM 18.03.96 N.106250 IN APP. LB 28.12.95 N. 551	1043614995 69690000000 69500000000	9000000000 8000000000	733615000	-10721000000 -10721000000	1043614995 67969000000 67512615000
		DM 24.06.96 N.163171 IN APP. DL 20.06.96 N. 323				10000000000 10000000000	
		DM 16.09.96 N.175785 IN APP. LB 28.12.95 N. 551				-13938000000 -13938000000	
						15000000000 15000000000	

RS-11-VC-SUF 0 - CROQUIS 11/96

1996		MINISTERO DELL'INTERNO		S P E S A		SVILUPPO PER CAPITOLI DELLE VARIAZIONI APPORTATE ALLE PREVISIONI	
N U M E R O	C A P I T O L O	P R E V I S I O N I I N I Z I A L I	P R E L E V A M E N T O D A L F O N D O D I R I S E R V A P E R L E S P E S E		L E G G I D I V A R I A Z I O N I	D E C R E T I D I V A R I A Z I O N I	P R E V I S I O N I D E F I N I T I V E
			O B B L I G A T O R I E E D ' O R D I N E	I M P R E V I S T E			
	DM 11.11.96 N.186917 IN APP. DPR 10.05.96 N. 359	RS CP CS				417000000 417000000	
	DM 18.10.96 N.200876 IN APP. L 05.08.78 N. 468	RS CP CS	800000000 800000000				
	DM 15.11.96 N.205734 IN APP. LB 28.12.95 N. 551	RS CP CS				300000000 300000000	
	DM 31.12.96 N.228064 IN APP. L 05.08.78 N. 468	RS CP CS	1000000000				
	L 08.08.96 N. 419	RS CP CS			733615000		
2506	INDEMNITA'E RIMBORSO SPESE DI TRASPORTO PER MISSIONI ALL'ESTERO DEL PERSONALE, ANCHE DI ALTRE AMMINISTRAZIONI DELLO STATO, CHE PRESTA SERVIZIO PRESSO IL DIPARTIMENTO DELLA PUBBLICA SICUREZZA, LE QUESTURE E GLI ALTRI UFFICI PERIFERICI DELLA POLIZIA DI STATO - ASSEGNO DI LUNGO SERVIZIO ALL'ESTERO ED ALTRE INDEMNITA' AL PERSONALE DELLA POLIZIA DI STATO DESTINATO ALL'ESTERO.	RS CP CS					1680605104 13473000000 13400000000
	DM 24.06.96 N.163171 IN APP. DL 20.06.96 N. 323	RS CP CS	2800000000 2800000000		1253605000	-2694600000 -2694600000	1680605104 13578400000 14759005000
	DM 18.10.96 N.191382 IN APP. L 05.08.78 N. 468	RS CP CS	2800000000 2800000000				
	L 08.08.96 N. 419	RS CP					

RS - RESIDUI. CP - COMPETENZA. CS - CASSA. T - TOTALE

1996	MINISTERO DELL'INTERNO	S P E S A	SVILUPPO PER CAPITOLI DELLE VARIAZIONI APPORTATE ALLE PREVISIONI				
NUMERO	DENOMINAZIONE	C A P I T O L O	PREVISIONI	PRELEVAMENTO DAL FONDO DI	LEGGI	DECRETI	PREVISIONI
			INIZIALI	RISERVA PER LE SPESE OBBLIGATORIE E D'ORDINE	DI VARIAZIONI DI VARIAZIONI	DI VARIAZIONI	DEFINITIVE
2507	INDENNITA' E RIMBORSO SPESE DI TRASPORTO PER TRASFERIMENTI DEL PERSONALE DELLA POLIZIA DI STATO	CS	193932290 10199000000 10399000000	157858000 157858000	1253605000		193932290 10356858000 10450791000
	DM 23.07.96 N.169706 IN APP. L 05.08.78 N. 468	RS CP CS		157858000 157858000			
	L 08.08.96 N. 419	RS CP CS			-106067000		
2508	INDENNITA' DI RISCHIO, ANCHE AGLI OPERATORI SUBACQUEI, DI MANEGGIO VALORI DI CASSA, MECCANOGRAFICA E DI SERVIZIO NOTTURNO E FESTIVO. PREMIO DI DISATTIVAZIONE DI ORDIGNI ESPLOSIVI. (SPESE OBBLIGATORIE)	RS CP CS	1147820048 63461000000 63461000000	19800000000 19800000000	1147821000	1033017000 1033017000	1147820048 84294017000 8541838000
	DM 27.03.96 N.105886 IN APP. DL 30.12.95 N. 574	RS CP CS				167017000 167017000	
	DM 07.10.96 N.183470 IN APP. L 05.08.78 N. 468	RS CP CS		19800000000 19800000000			866000000 866000000
	DM 11.11.96 N.186917 IN APP. DPR 10.05.96 N. 359	RS CP CS					
	L 08.08.96 N. 419	RS CP CS			1147821000		
2518	SOMMA CORRISPONDENTE ALLE QUOTE RELATIVE AI SERVIZI DI POLIZIA STRADALE IN AMBITO AUTOSTRADALE DA RIPARTIRE	RS CP CS	1465969965 50000000		185435000 196570000	3774703000 4384414000	1465969965 3960138000 4630984000

RS-11-VC-SUF0 - CONTABILITA' 888

1996	MINISTERO DELL'INTERNO	S P E S A	SVILUPPO PER CAPITOLI DELLE VARIAZIONI APPORTATE ALLE PREVISIONI
------	------------------------	-----------	---

N U M E R O	C A P I T O L O	PREVISIONI INIZIALI	PRELEVAMENTO DAL FONDO DI RISERVA PER LE SPESE OBBLIGATORIE E D'ORDINE	LEGGI DI VARIAZIONI	DECRETI DI VARIAZIONI	PREVISIONI DEFINITIVE
	SECONDO LE MODALITA' PREVISTE DALL'ARTICOLO 18 DELLA LEGGE 7 AGOSTO 1990, N. 232.					
	DM 13.03.96 N. 124668 IN APP. LB 28.12.95 N. 551	RS CP CS			1398888000	
	DM 22.03.96 N. 125567 IN APP. L 05.08.78 N. 468	RS CP CS			624542000 624542000	
	DM 10.06.96 N. 156141 IN APP. L 05.08.78 N. 468	RS CP CS			746980000 746980000	
	DM 08.08.96 N. 171680 IN APP. L 05.08.78 N. 468	RS CP CS			495051000 495051000	
	DM 16.10.96 N. 196700 IN APP. L 05.08.78 N. 468	RS CP CS			502061000 502061000	
	DM 15.11.96 N. 207501 IN APP. L 05.08.78 N. 468	RS CP CS			616892000 616892000	
	DM 31.12.96 N. 229352 IN APP. L 05.08.78 N. 468	RS CP CS			789177000	
	L 08.08.96 N. 419	RS CP CS		185435000 196570000		
2519	INDENNITA' DI CUI ALL'ART. 1, RS LETTERE C) E D), DELLA LEGGE 27 DICEMBRE 1953, N. 963, DOVUTE AL PERSONALE DELLA POLIZIA DI STATO PER I SERVIZI RESI FUORI DELLA ORDINARIA RESIDENZA, A RICHIESTA DI ENTI NON STATALI E DI PRIVATI	RS CP CS				49650000 49650000

RS-11-VC-SUF0 - C/COMAR1996

RS = RESIDUI, CP = COMPETENZA, CS = CASSA, T = TOTALE

1996 MINISTERO DELL'INTERNO S P E S A SVILUPPO PER CAPITOLI DELLE VARIAZIONI APPORTATE ALLE PREVISIONI

N U M E R O	C A P I T O L O	PREVISIONI INIZIALI	PRELEVAMENTO DAL FONDO DI RISERVA PER LE SPESE OBBLIGATORIE E D'ORDINE	LEGGI DI VARIAZIONI	DECRETI DI VARIAZIONI	PREVISIONI DEFINITIVE
	(SPESE OBBLIGATORIE)					
	DM 27.03.96 N.105886 IN APP. DL 30.12.95 N. 574	RS CP CS			130000 130000	
2520	INDENNITA' MENSILE SPECIALE NON PENSIONABILE SPETTANTE AL PERSONALE DELL'AMMINISTRAZIONE CIVILE DELL'INTERNO IN SERVIZIO PRESSO IL DIPARTIMENTO DELLA PUBBLICA SICUREZZA O NEGLI UFFICI DIPENDENTI DALLE AUTORITA' NAZIONALI E PROVINCIALI DI PUBBLICA SICUREZZA, NONCHE' AL PERSONALE DI ALTRE AMMINISTRAZIONI DELLO STATO CHE PRESTA SERVIZIO PRESSO L'UFFICIO PER IL COORDINAMENTO E LA PIANIFICAZIONE DELLE FORZE DI POLIZIA	RS CP CS	2049561672 13618000000 13618000000	500000000 1549562000	1788840000 1788840000	2049561672 16142413000 17191975000
	DM 27.03.96 N.105886 IN APP. DL 30.12.95 N. 574	RS CP CS			35840000 35840000	
	DM 18.10.96 N.152395 IN APP. L 08.08.96 N. 427	RS CP CS			1753000000 1753000000	
	DM 23.07.96 N.169706 IN APP. L 05.08.78 N. 468	RS CP CS	235573000 235573000			
	L 08.08.96 N. 419	RS CP CS		500000000 1549562000		
2561	SPESE PER TRASFERTE E RIMBORSO SPESE DI TRASPORTO AGLI APPARTENENTI ALL'ARMA DEI CARABINIERI PER SERVIZIO	RS CP CS	669166000 23230000000 23500000000	2000000000 2000000000	154000000 154000000	669166000 25584000000 25554000000

RS - RESIDUI, CP - COMPETENZA, CS - CASSA, T - TOTALE

RS-11-VC-SUF0 - C/ROMA 01/95

1996	MINISTERO DELL'INTERNO	S P E S A	SVILUPPO PER CAPITOLI DELLE VARIAZIONI APPORTATE ALLE PREVISIONI
------	------------------------	-----------	---

N U M E R O	C A P I T O L O	PREVISIONI INIZIALI	PRELEVAMENTO DAL FONDO DI RISERVA PER LE SPESE OBBLIGATORIE E D'ORDINE		LEGGI DI VARIAZIONI	DECRETI DI VARIAZIONI	PREVISIONI DEFINITIVE
	D E N O M I N A Z I O N E						
	FUORI DI RESIDENZA - INDENNITA' DI MARCIA AGLI APPARTENENTI ALL' ARMA DEI CARABINIERI PER SERVIZI RESI NELL' INTERESSE DELLA SICUREZZA PUBBLICA						
	DM 18.03.96 N.106250 IN APP. LB 28.12.95 N. 551	RS CP CS				3000000000 3000000000	
	DM 24.06.96 N.163171 IN APP. DL 20.06.96 N. 323	RS CP CS				-4646000000 -4646000000	
	DM 16.09.96 N.175785 IN APP. LB 28.12.95 N. 551	RS CP CS				1500000000 1500000000	
	DM 18.10.96 N.200876 IN APP. L 05.08.78 N. 468	RS CP CS	2000000000 2000000000				
	DM 15.11.96 N.205734 IN APP. LB 28.12.95 N. 551	RS CP CS				3000000000 3000000000	
2581	INDENNITA' ED ALTRE COMPETENZE DOVUTE AGLI APPARTENENTI ALLE FORZE DI POLIZIA E AD ALTRI CORPI ARMATI IMPIEGATI IN SERVIZIO DI ORDINE PUBBLICO E DI SICUREZZA PUBBLICA	RS CP CS			5766643000	5013952000 5013952000	5766642409 48311952000 54078595000
	DM 27.03.96 N.105886 IN APP. DL 30.12.95 N. 574	RS CP CS					
	DM 18.03.96 N.106250 IN APP. LB 28.12.95 N. 551	RS CP CS				113952000 113952000	
	DM 18.03.96 N.124535 IN APP. DL 26.01.96 N. 32	RS CP CS				3500000000 3500000000	
						1400000000 1400000000	

RS = RESIDUI CP = COMPETENZA CS = CASSA T = TOTALE

1996 MINISTERO DELL'INTERNO SVILUPPO PER CAPITOLI DELLE VARIAZIONI APPORTATE ALLE PREVISIONI S P E S A

CAPITOLO	PREVISIONI INIZIALI	PRELEVAMENTO DAL FONDO DI RISERVA PER LE SPESE OBBLIGATORIE E D'ORDINE	LEGGI DI VARIAZIONI	DECRETI DI VARIAZIONI	PREVISIONI DEFINITIVE
<b>NUMERO DENOMINAZIONE</b>					
L 08.08.96 N. 419			5766643000		
2582 PREMI AL PERSONALE CIVILE E MILITARE PER SEGALATI SERVIZI DI POLIZIA	52125019 3714000000 3714000000		52126000	9775000 9775000	52125019 3723775000 3775901000
DM 27.03.96 N.105886 IN APP. DL 30.12.95 N. 574				9775000 9775000	
L 08.08.96 N. 419			52126000		
2583 SPESE PER TRASFERTE E RIMBORSO SPESE DI TRASPORTO AGLI AGENTI DELLA FORZA PUBBLICA - ESCLUSI GLI APPARTENENTI ALLA POLIZIA DI STATO ED ALL'ARMA DEI CARABINIERI - PER SERVIZI RESI NELL'INTERESSE DELLA SICUREZZA PUBBLICA	70000000 300000000 3000000000		70000000	-60000000 -60000000	70000000 240000000 310000000
DM 24.06.96 N.163171 IN APP. DL 20.06.96 N. 323				-60000000 -60000000	
L 08.08.96 N. 419			70000000		
2584 COMPENSI PER LAVORO STRAORDINARIO AL PERSONALE CHE SVOLGE LA PROPRIA ATTIVITA' NELL'ARBITO DELL'AMMINISTRAZIONE DELLA PUBBLICA SICUREZZA ED AL PERSONALE DI ALTRE AMMINISTRAZIONI DELLO STATO CHE PRESTA SERVIZIO PRESSO L'UFFICIO PER IL	32355634943 1216670000000 1216670000000		123556355000	88742037000 88742037000	32355634943 1305412037000 1317767672000

RS - RESIDUI, CP - CASSA, CS - CASSA, T - TOTALE



1996	MINISTERO DELL'INTERNO	S P E S A	SVILUPPO PER CAPITOLI DELLE VARIAZIONI APPORTATE ALLE PREVISIONI
------	------------------------	-----------	---

N U M E R O	C A P I T O L O	PREVISIONI INIZIALI	PRELEVAMENTO DAL FONDO DI RISERVA PER LE SPESE		LEGGI DI VARIAZIONI	DECRETI DI VARIAZIONI	PREVISIONI DEFINITIVE
			OBBLIGATORIE E D'ORDINE	IMPREVISTE			
	D E N O M I N A Z I O N E						
	COORDINAMENTO E LA PIANIFICAZIONE DELLE FORZE DI POLIZIA.						
	DM 27.03.96 N.105886 IN APP. DL 30.12.95 N. 574	RS CP CS				3202037000 3202037000	
	DM 18.03.96 N.104250 IN APP. LB 28.12.95 N. 551	RS CP CS				80000000000 80000000000	
	DM 18.03.96 N.124535 IN APP. DL 26.01.96 N. 32	RS CP CS				1540000000 1540000000	
	DM 16.09.96 N.175785 IN APP. LB 28.12.95 N. 551	RS CP CS				3000000000 3000000000	
	DM 15.11.96 N.205734 IN APP. LB 28.12.95 N. 551	RS CP CS				1000000000 1000000000	
	L 08.08.96 N. 419	RS CP CS			12355635000		
2585	SPESE PER LA RETRIBUZIONE DELLE DUE ORE SETTIMANALI DI LAVORO CHE GLI APPARTENENTI ALLE FORZE DI POLIZIA SONO TENUTI A PRESTARE A COMPLETAMENTO DELL'ORARIO DI SERVIZIO ORDINARIO (SPESE OBBLIGATORIE)	RS CP CS	3099138217 18700000000 19200000000	6000000000 6000000000	2399139000	49215000 49215000	3099138217 24749215000 27648354000
	DM 27.03.96 N.105886 IN APP. DL 30.12.95 N. 574	RS CP CS					
	DM 15.11.96 N.198539 IN APP. L 05.08.78 N. 468	RS CP CS		6000000000 6000000000			
	L 08.08.96 N. 419	RS					

RS-11-VC-SUF 0 - COMPENSAZIONE

1 9 9 6		MINISTERO DELL'INTERNO		S P E S A		SVILUPPO PER CAPITOLI DELLE VARIAZIONI APPORTATE ALLE PREVISIONI	
N U M M E R O	D E N O M I N A Z I O N E	C A P I T O L O	PREVISIONI INIZIALI	PRELEVAMENTO DAL FONDO DI RISERVA PER LE SPESE OBBLIGATORIE E D'ORDINE	LEGGI DI VARIAZIONI	DECRETI DI VARIAZIONI	PREVISIONI DEFINITIVE
2586	INDENNITA' D'ISTITUTO DI CUI ALL'ARTICOLO 11 DEL D.P.R. 5 GIUGNO 1990, N. 147, DA CORRISPONDERE AGLI APPARTENENTI ALLE FORZE DI POLIZIA	DM 27.03.96 N.105886 IN APP. DL 30.12.95 N. 574	191368522 49715000000 49715000000		2399139000	-2220160000 -3619048000	191368522 4749840000 47686209000
		DM 13.03.96 N.124668 IN APP. LB 28.12.95 N. 551				130840000 130840000	
		DM 18.10.96 N.152395 IN APP. L 08.08.96 N. 427				-139888000	
		DM 11.11.96 N.186917 IN APP. DPR 10.05.96 N. 359				-259600000 -259600000	
		L 08.08.96 N. 419			1590257000	24500000 24500000	
2601	TRATTAMENTI PROVVISORI DI PENSIONE ED ALTRI ASSEGNI FISSI NON PAGABILI A MEZZO RUOLI DI SPESA FISSA (SPESE OBBLIGATORIE)	DM 08.08.96 N.174826 IN APP. L 05.08.78 N. 468	238000000000 238000000000	73000000000 73000000000			31100000000 31100000000
2602	INDENNITA' PER UNA SOLA VOLTA IN LUOGO DI PENSIONE, INDENNITA' DI LICenziAMENTO E		1750802482 3400000000 3400000000	8009000 8009000	1750803000		1750802482 3408009000 5158812000

1 9 9 6		MINISTERO DELL'INTERNO		S P E S A		SVILUPPO PER CAPITOLI DELLE VARIAZIONI APPORTATE ALLE PREVISIONI	
N U M E R O	D E N O M I N A Z I O N E	C A P I T O L O	PREVISIONI INIZIALI	PRELEVAMENTO DAL FONDO DI RISERVA PER LE SPESE OBBLIGATORIE E D'ORDINE	LEGGI DI VARIAZIONI DI VARIAZIONI	DECRETI DI VARIAZIONI	PREVISIONI DEFINITIVE
	SIMILARI.SPESE DERIVANTI DALLA RICONGIUNZIONE DEI SERVIZI.SPESE PER LA COSTITUZIONE DELLA POSIZIONE ASSICURATIVA I.N.P.S. - INDENNITA' PER UNA VOLTA TANTO AI MUTILATI ED INVALIDI PARAPLEGICI PER CAUSA DI SERVIZIO. (SPESE OBBLIGATORIE)						
	DM 09.09.96 N.187064 IN APP. L 05.08.78 N. 468	RS CP CS		8009000 8009000			
	L 08.08.96 N. 419	RS CP CS			1750803000		
2612	INDENNITA' E RIMBORSO SPESE DI TRASPORTO PER LE MISSIONI AD ESTRANEI AL MINISTERO PER INCARICHI E STUDI DIVERSI NELL'INTERESSE DEL MINISTERO MEDESIMO	RS CP CS	28200000 28200000			36060000 36060000	64260000 64260000
	DM 09.09.96 N.163173 IN APP. L 08.08.96 N. 425	RS CP CS				-1940000 -1940000	
	DM 16.10.96 N.196207 IN APP. L 12.12.69 N.1001	RS CP CS				38000000 38000000	
2613	SPESE PER IL FUNZIONAMENTO - COMPRESI I GETTONI DI PRESENZA, I COMPENSI AI COMPONENTI E LE INDENNITA' DI MISSIONE ED IL RIMBORSO SPESE DI TRASPORTO AI MEMBRI ESTRANEI AL MINISTERO - DI CONSIGLI, COMITATI E COMMISSIONI, ANCHE PER L'ATTUAZIONE DEL NUOVO ORDINAMENTO	RS CP CS	760100045 1139000000 1500000000		-200899000	400270000 400270000	760100045 1539270000 1699371000

1996		MINISTERO DELL'INTERNO		S P E S A		SVILUPPO PER CAPITOLI DELLE VARIAZIONI APPORTATE ALLE PREVISIONI	
NUMERO	DENOMINAZIONE	CAPITOLO	PREVISIONI INIZIALI	PRELEVAMENTO DAL FONDO DI RISERVA PER LE SPESE OBBLIGATORIE E D'ORDINE	LEGGI DI VARIAZIONI	DECRETI DI VARIAZIONI	PREVISIONI DEFINITIVE
	DELL'AMMINISTRAZIONE DELLA PUBBLICA SICUREZZA						
	DM 09.09.96 N.163173 IN APP. L 08.08.96 N. 425	RS CP CS	62650766745 15000000000 15000000000			-79730000 -79730000	62650766745 16000000000 138650766000
	DM 16.10.96 N.196207 IN APP. L 12.12.69 N.1001	RS CP CS				4800000000 4800000000	
	L 08.08.96 N. 419	RS CP CS			-200899000		
2614	FITTO DI LOCALI ED ONERI ACCESSORI PER LE ESIGENZE DELLA PUBBLICA SICUREZZA	RS CP CS	62650766745 15000000000 15000000000				62650766745 16000000000 138650766000
	L 08.08.96 N. 419	RS CP CS					
2615	MANUTENZIONE, ADATTAMENTO E RIPARAZIONE DI LOCALI, IMPIANTI ED AREE DEMANIALI, PER LE ESIGENZE DELLA PUBBLICA SICUREZZA - ATTREZZATURE PER I POLIGONI DI TIRO.	RS CP CS	53357376890 90193000000 12000000000	1445902000 1445902000		-2019300000 -2019300000	53357376890 71445902000 98803279000
	DM 18.03.96 N.101881 IN APP. DL 28.02.96 N. 93	RS CP CS					
	DM 26.01.96 N.102909 IN APP. L 05.08.78 N. 468	RS CP CS		113643000 113643000			
	DM 26.02.96 N.117578 IN APP. L 05.08.78 N. 468	RS CP CS		3994000 3994000		-5193000000 -5193000000	
	DM 17.04.96 N.130927 IN APP. L 05.08.78 N. 468	RS CP		127202000			

RS = RESIDUI, CP = COMPETENZA, CS = CASSA, T = TOTALE

RS - 11-VC-SUP 0 - CONTABILITA' INTERNA



1 9 9 6		MINISTERO DELL'INTERNO		S P E S A		SVILUPPO PER CAPITOLI DELLE VARIAZIONI APPORTATE ALLE PREVISIONI	
N U M E R O	D E N O M I N A Z I O N E	C A P I T O L O	PREVISIONI INIZIALI	PRELEVAMENTO DAL FONDO DI RISERVA PER LE SPESE OBBLIGATORIE E D'ORDINE	LEGGI DI VARIAZIONI	DECRETI DI VARIAZIONI	PREVISIONI DEFINITIVE
2616	SPESE TELEFONICHE RELATIVE AD ABBONAMENTI E CONVERSAZIONI INTERURBANE E SPESE TELEGRAFICHE PER GLI UFFICI E SERVIZI DIPENDENTI DAL MINISTERO		10681190080 86761000000 86000000000		2442191000	-5261000000 -5261000000	10681190080 81500000000 83181191000
	DM 18.03.96 N.101881 IN APP. DL 28.02.96 N. 93	RS CP CS				-18761000000 -18761000000	
	DM 18.03.96 N.106250 IN APP. LB 28.12.95 N. 551	RS CP CS				8000000000 8000000000	
	DM 15.04.96 N.128225 IN APP. DL 17.05.96 N. 269	RS CP CS				3000000000 3000000000	
	DM 16.09.96 N.175785 IN APP. LB 28.12.95 N. 551	RS CP CS				2000000000 2000000000	
	DM 15.11.96 N.205734 IN APP. LB 28.12.95 N. 551	RS CP CS				5000000000 5000000000	
	L 08.08.96 N. 419	RS CP CS			2442191000		
2620	INDENNITA' E RETRIBUZIONE PER SERVIZI TELEGRAFICI, TELEFONICI E RADIOELETRICI STRAORDINARI PRESTATI NELL'INTERESSE DELLA PUBBLICA SICUREZZA DA UFFICIALI TELEGRAFICI O DA ALTRI, A RICHIESTA DELLE AUTORITA' COMPETENTI		888800000 888800000			-62000000 -62000000	826800000 826800000
	DM 09.09.96 N.163173 IN APP. L 08.08.96 N. 425	RS CP CS				-62000000 -62000000	

NS-11-VC-SUF-0 - CASSA T - TOTALE

RS - RESIDUI, CP - COMPETENZA, CS - CASSA T - TOTALE

1996	MINISTERO DELL'INTERNO	S P E S A	SVILUPPO PER CAPITOLI DELLE VARIAZIONI APPORTATE ALLE PREVISIONI
------	------------------------	-----------	---

NUMERO	DENOMINAZIONE	C A P I T O L O	PREVISIONI INIZIALI	PRELEVAMENTO DAL FONDO DI RISERVA PER LE SPESE OBBLIGATORIE E D'ORDINE	LEGGI DI VARIAZIONI	DECRETI DI VARIAZIONI	PREVISIONI DEFINITIVE
2621	RETRIBUZIONI AI SANITARI INCARICATI DELLE VISITE AL PERSONALE CHE SVOLGE LA PROPRIA ATTIVITA' NELL'AMBITO DELL'AMMINISTRAZIONE DELLA PUBBLICA SICUREZZA E DELLE VISITE FISCALI NELL'INTERESSE DEL SERVIZIO - ONERI DOVUTI ALLA CASSA PER LE PENSIONI AI SANITARI PER I MEDICI IN SERVIZIO PRESSO L'ANZIDETTA AMMINISTRAZIONE	DM 09.09.96 N.163173 IN APP. L 08.08.96 N. 425	184964941 350000000 350000000		184965000	-90000000 -90000000	184964941 260000000 444965000
		L 08.08.96 N. 419			184965000		
2622	SPESE PER IL SERVIZIO SANITARIO DELLA POLIZIA DI STATO IVI COMPRESSE LE SPESE PER L'ACQUISTO DI MEDICINALI, MATERIALE SANITARIO ED APPARECCHIATURE IN GENERE PER IL FUNZIONAMENTO DELLE SALE MEDICHE	DM 09.09.96 N.163173 IN APP. L 08.08.96 N. 425	1208104395 284800000 320000000		356105000	-41000000 -41000000	1208104395 280700000 3515105000
		DM 16.10.96 N.196207 IN APP. L 12.12.69 N.1001				-341000000 -341000000	
		L 08.08.96 N. 419			356105000	300000000 300000000	

1996	MINISTERO DELL'INTERNO	S P E S A	SVILUPPO PER CAPITOLI DELLE VARIAZIONI APPORTATE ALLE PREVISIONI
------	------------------------	-----------	---

NUMERO	C A P I T O L O	PREVISIONI INIZIALI	PRELEVAMENTO DAL FONDO DI RISERVA PER LE SPESE		LEGGI DI VARIAZIONI	DECRETI DI VARIAZIONI	PREVISIONI DEFINITIVE
			OBBLIGATORIE E D'ORDINE	IMPREVISTE			
2623	SPESA PER I SERVIZI DI PULIZIA DEGLI UFFICI, REPARTI ED ISTITUTI DI ISTRUZIONE DELLA POLIZIA DI STATO	9213570540 37077000000 40000000000	109404000 109404000		790904000	423000000 423000000	9213570540 37609404000 41323308000
	DM 18.03.96 N.101881 IN APP. DL 28.02.96 N. 93	RS CP CS					
	DM 26.01.96 N.102909 IN APP. L 05.08.78 N. 468	RS CP CS	25416000 25416000			-1077000000 -1077000000	
	DM 18.03.96 N.106250 IN APP. LB 28.12.95 N. 551	RS CP CS				1000000000 1000000000	
	DM 17.04.96 N.130927 IN APP. L 05.08.78 N. 468	RS CP CS	3260000 3260000				
	DM 24.04.96 N.139353 IN APP. L 05.08.78 N. 468	RS CP CS	5745000 5745000				
	DM 09.09.96 N.163173 IN APP. L 08.08.96 N. 425	RS CP CS					
	DM 23.07.96 N.169706 IN APP. L 05.08.78 N. 468	RS CP CS	21374000 21374000				
	DM 09.09.96 N.187064 IN APP. L 05.08.78 N. 468	RS CP CS	35842000 35842000				
	DM 23.09.96 N.188768 IN APP. L 05.08.78 N. 468	RS CP CS	2108000 2108000				
	DM 18.10.96 N.195513 IN APP. L 05.08.78 N. 468	RS CP CS	15659000 15659000				
	DM 16.10.96 N.196207	RS					

RS = RESIDUI, CP = COMPETENZA, CS = CASSA, T = TOTALE



1996	MINISTERO DELL'INTERNO	S P E S A	SVILUPPO PER CAPITOLI DELLE VARIAZIONI APPORTATE ALLE PREVISIONI
------	------------------------	-----------	---

N U M E R O	D E N O M I N A Z I O N E	C A P I T O L O	PREVISIONI INIZIALI	PRELEVAMENTO DAL FONDO DI RISERVA PER LE SPESE OBBLIGATORIE E D'ORDINE	LEGGI DI VARIAZIONI	DECRETI DI VARIAZIONI	PREVISIONI DEFINITIVE
		IN APP. L 12.12.69 N.1001	CP				
			CS			2000000000	
		L 08.08.96 N. 419	RS		790904000		
			CP				
			CS				
2624	SPESA PER I SERVIZI SPECIALI DI PUBBLICA SICUREZZA. SPESE PER RIVISTE, CONFERENZE, MOSTRE E ATTIVITA' PROMOZIONALI, CERIMONIE, DI RAPPRESENTANZA E DI INFORMAZIONE ATTRAVERSO AGENZIE DI STAMPA. SPESE PER IL MUSEO STORICO DELLA POLIZIA. ACQUISTO DI LIBRI, RIVISTE, GIORNALI ED ALTRE PUBBLICAZIONI		RS				
		DM 03.05.96 N.141403	RS				
		IN APP. L 12.12.69 N.1001	CP			7000000000	
			CS			7000000000	
		DM 09.09.96 N.163173	RS				
		IN APP. L 08.08.96 N. 425	CP			-39450000	
			CS			-39450000	
		DM 16.10.96 N.196207	RS				
		IN APP. L 12.12.69 N.1001	CP			2000000000	
			CS			2000000000	
2625	VIVERI OCCORRENTI ALLE MENSE OBBLIGATORIE DI SERVIZIO DELLA POLIZIA DI STATO E ACQUISTO DI GENERI DI INTEGRAZIONE E CONFORTE PER IL PERSONALE DELLA POLIZIA DI STATO CHE SI TROVA IN SPECIALI CONDIZIONI DI SERVIZIO. SPESE PER I SERVIZI DI MENSA		RS				
			RS				8557655735
			CP				82503083000
			CS				87560759000
		DM 18.03.96 N.106250	RS				
		IN APP. LB 28.12.95 N. 551	CP			5000000000	
			CS			5000000000	

RS = RESIDUI, CP = COMPETENZA, CS = CASSA, T = TOTALE

1 9 9 6      MINISTERO DELL'INTERNO      S P E S A      SVILUPPO PER CAPITOLI DELLE VARIAZIONI  
 APPORTATE ALLE PREVISIONI

N U M E R O	C A P I T O L O	PREVISIONI INIZIALI	PRELEVAMENTO DAL FONDO DI RISERVA PER LE SPESE OBBLIGATORIE E D'ORDINE	LEGGI DI VARIAZIONI	DECRETI DI VARIAZIONI	PREVISIONI DEFINITIVE
	DM 18.03.96 N.124535 IN APP. DL 26.01.96 N. 32	RS CP CS			500000000 500000000	11843578887 4461250000 12140579000
	DM 09.09.96 N.163173 IN APP. L 08.08.96 N. 425	RS CP CS			-2630000000 -2630000000	
	DM 23.07.96 N.169706 IN APP. L 05.08.78 N. 468	RS CP CS	79220000 79220000			
	DM 01.08.96 N.176337 IN APP. L 05.08.78 N. 468	RS CP CS	3827000 3827000			
	DM 09.09.96 N.187064 IN APP. L 05.08.78 N. 468	RS CP CS	36000 36000			
	L 08.08.96 N. 419	RS CP CS		4407656000		
2626	SPESE PER I SERVIZI DI POLIZIA CRIMINALE NONCHE' PER I GABINETTI DI SEGNALAMENTO E PER IL SERVIZIO DELLE RICERCHE - ACQUISTO DI IMPIANTI SCIENTIFICI E DI OGGETTI DI ARREDAMENTO	RS CP CS			6000000000 -335750000 6000000000	5843578887 4797000000 6000000000
	DM 09.09.96 N.163173 IN APP. L 08.08.96 N. 425	RS CP CS			-335750000	
	DM 08.10.96 N.173988 IN APP. DPR 09.10.90 N. 309	RS CP CS			6000000000 6000000000	
	L 08.08.96 N. 419	RS CP CS		140579000		

RS = RESIDUI, CP = COMPETENZA, CS = CASSA, T = TOTALE



1996	MINISTERO DELL'INTERNO	S P E S A	SVILUPPO PER CAPITOLI DELLE VARIAZIONI APPORTATE ALLE PREVISIONI
------	------------------------	-----------	---

CAPITOL O	PREVISIONI INIZIALI	PRELEVAMENTO DAL FONDO DI RISERVA PER LE SPESE OBBLIGATORIE IMPREVISTE E D'ORDINE	LEGGI DI VARIAZIONI	DECRETI DI VARIAZIONI	PREVISIONI DEFINITIVE
<b>D E N O M I N A Z I O N E</b>					
2629	RS CP CS	10443000000 10443000000			3443000000 3443000000
SPESE DI CARATTERE RISERVATO PER LA LOTTA ALLA DELINQUENZA ORGANIZZATA ED ALTRE INERENTI ALLA PREVENZIONE E REPRESSIONE DEI REATI, NONCHE' ALLA RICERCA ED ESTRADIZIONE DEGLI IMPUTATI O CONDANNATI RIFUGIATI ALL'ESTERO					
	RS CP CS	737381945 5047000000 5000000000			737381945 7593750000 8031181000
DM 09.09.96 N.163173 IN APP. L 08.08.96 N. 425					
2630	RS CP CS		484431000		
SPESE DI UFFICIO PER IL DIPARTIMENTO DELLA PUBBLICA SICUREZZA NONCHE' PER LE QUESTURE E GLI ALTRI UFFICI PERIFERICI DELLA POLIZIA DI STATO, IVI COMPRESI LE SPESE PER I SERVIZI TIPOGRAFICI, LITOGRAFICI E POLIGRAFICI					
	RS CP CS			2000000000 2000000000	
DM 18.03.96 N.106250 IN APP. LB 28.12.95 N. 551					
	RS CP CS			-353250000 -353250000	
DM 09.09.96 N.163173 IN APP. L 08.08.96 N. 425					
	RS CP CS			500000000 500000000	
DM 16.09.96 N.175785 IN APP. LB 28.12.95 N. 551					
	RS CP CS			400000000 400000000	
DM 16.10.96 N.196207 IN APP. L 12.12.69 N.1001					
	RS CP CS				
	RS CP CS		484431000		
L 08.08.96 N. 419					
2631	RS CP	2014350995 2848000000		310000000	2014350995 3158000000
ACQUISTO, INSTALLAZIONE, NOLEGGIO, MANUTENZIONE E GESTIONE					

RS - RESIDUI, CP - COMPETENZA, CS - CASSA, T - TOTALE

1996	MINISTERO DELL'INTERNO	S P E S A	SVILUPPO PER CAPITOLI DELLE VARIAZIONI APPORTATE ALLE PREVISIONI
------	------------------------	-----------	---

NUMERO	CAPITOLO	PREVISIONI INIZIALI	PRELEVAMENTO DAL FONDO DI RISERVA PER LE SPESE		LEGGI DI VARIAZIONI	DECRETI DI VARIAZIONI	PREVISIONI DEFINITIVE
			OBBLIGATORIE E D'ORDINE	IMPREVISTE			
	DI ATTREZZATURE PER I SERVIZI DI POLIZIA STRADALE.	CS 3500000000			562351000	3100000000	4372351000
	DM 18.03.96 N.101881	RS				-1500000000	
	IN APP. DL 28.02.96 N. 93	CP				-1500000000	
		CS					
	DM 09.09.96 N.163173	RS				-2000000000	
	IN APP. L 08.08.96 N. 425	CP				-2000000000	
		CS					
	DM 16.10.96 N.196207	RS				6600000000	
	IN APP. L 12.12.69 N.1001	CP				6600000000	
		CS					
	L 08.08.96 N. 419	RS			562351000		
		CP					
		CS					
2632	ACQUISTO, NOLEGGIO, INSTALLAZIONE, GESTIONE E MANUTENZIONE DEGLI IMPIANTI, ATTREZZATURE, APPARATI E MATERIALI SPECIALI TELEFONICI, TELEGRAFICI, TELEFONICI, TELEFONICI, RADIOELETTRICI, ELETTRONICI, TELEVISIVI, DI AMPLIFICAZIONE E DIFFUSIONE SONORA PER GLI UFFICI E SERVIZI DIPENDENTI DAL MINISTERO. SPESE PER STUDI, PROVE E SPERIMENTAZIONI	RS 77895832975				9000000000	78795832975
		CP 83500000000				-47500000000	84604887000
		CS 1000000000000				-38500000000	103400720000
	DM 18.03.96 N.101881	RS					
	IN APP. DL 28.02.96 N. 93	CP				-50000000000	
		CS				-50000000000	
	DM 26.01.96 N.102909	RS					
	IN APP. L 05.08.78 N. 468	CP					
		CS					
	DM 18.03.96 N.106250	RS					
	IN APP. LB 28.12.95 N. 551	CP				20000000000	
		CS				20000000000	

RS = RESIDUI, CP = COMPETENZA, CS = CASSA, T = TOTALE

1996 MINISTERO DELL'INTERNO S P E S A SVILUPPO PER CAPITOLI DELLE VARIAZIONI APPORTATE ALLE PREVISIONI

NUMERO	C A P I T O L O	PREVISIONI INIZIALI	PRELEVAMENTO DAL FONDO DI RISERVA PER LE SPESE OBBLIGATORIE E D'ORDINE	LEGGI DI VARIAZIONI	DECRETI DI VARIAZIONI	PREVISIONI DEFINITIVE
	DM 15.04.96 N.128225 IN APP. DL 17.05.96 N. 269	RS CP CS				
	DM 17.04.96 N.134615 IN APP. L 05.08.78 N. 468	RS CP CS	40901000 40901000			
	DM 13.05.96 N.144373 IN APP. L 05.08.78 N. 468	RS CP CS	909045000 909045000			
	DM 17.05.96 N.146647 IN APP. L 05.08.78 N. 468	RS CP CS	12183000 12183000			
	DM 09.09.96 N.163173 IN APP. L 08.08.96 N. 425	RS CP CS				
	DM 08.07.96 N.163453 IN APP. L 05.08.78 N. 468	RS CP CS	21260000 21260000			
	DM 23.07.96 N.169706 IN APP. L 05.08.78 N. 468	RS CP CS	979234000 979234000			
	DM 08.10.96 N.173988 IN APP. DPR 09.10.90 N. 309	RS CP CS				
	DM 01.08.96 N.176337 IN APP. L 05.08.78 N. 468	RS CP CS	27019000 27019000			
	DM 18.10.96 N.195513 IN APP. L 05.08.78 N. 468	RS CP CS	496728000 496728000			
	L 08.08.96 N. 419	RS CP CS		1395833000		
2633	SPESA DI MANUTENZIONE ED ADATTAMENTO DEI LOCALI, AREE	RS CP	125561000		200000000	2843123305 28725561000

RS-11-VC-SUF-0 - C/ANNO 91/91

RS = RESIDUI, CP = COMPETENZA, CS = CASSA, T = TOTALE

1996	MINISTERO DELL'INTERNO	S P E S A	SVILUPPO PER CAPITOLI DELLE VARIAZIONI APPORTATE ALLE PREVISIONI
------	------------------------	-----------	---

NUMERO	CAPITOLO	PREVISIONI INIZIALI	PRELEVAMENTO DAL FONDO DI RISERVA PER LE SPESE OBBLIGATORIE E D'ORDINE		LEGGI DI VARIAZIONI	DECRETI DI VARIAZIONI	PREVISIONI DEFINITIVE
	DENOMINAZIONE						
		300000000000	125561000		4000000000	2000000000	307255610000
	ED IMPIANTI DI PROPRIETA' PRIVATA PER LE ESIGENZE DELLA PUBBLICA SICUREZZA.	CS					
	DM 18.03.96 N.101881 IN APP. DL 28.02.96 N. 93	RS CP CS				-2400000000 -2400000000	
	DM 10.06.96 N.155310 IN APP. L 05.08.78 N. 468	RS CP CS	55616000 55616000				
	DM 23.09.96 N.188768 IN APP. L 05.08.78 N. 468	RS CP CS	69945000 69945000				
	DM 16.10.96 N.196207 IN APP. L 12.12.69 N.1001	RS CP CS			2600000000 2600000000		
	L 08.08.96 N. 419	RS CP CS			4000000000		
2634	CASERMAGGIO PER IL PERSONALE DELLA POLIZIA DI STATO E PER GLI ISTITUTI DI ISTRUZIONE E DI FORMAZIONE PROFESSIONALE DEL PERSONALE MEDESIMO	RS CP CS					17982688760 23935000000 26000000000
	DM 18.03.96 N.101881 IN APP. DL 28.02.96 N. 93	RS CP CS				-3500000000 -3500000000	
	DM 09.09.96 N.163173 IN APP. L 08.08.96 N. 425	RS CP CS			1417689000		
	L 08.08.96 N. 419	RS CP CS				-1500000000 -1500000000	
2635	ACQUISTO, MANUTENZIONE, NOLEGGIO E GESTIONE DEGLI AUTOMOTOMEZZI, DEI NATANTI E	RS CP CS					57406145116 14765700000 17000000000
					1417689000		
						-5354500000 -5354500000	
							57406145116 14230250000 164645500000

RS = RESIDUI, CP = COMPETENZA, CS = CASSA, T = TOTALE

1 9 9 6		MINISTERO DELL'INTERNO	S P E S A	SVILUPPO PER CAPITOLI DELLE VARIAZIONI APPORTATE ALLE PREVISIONI			
N U M E R O	C A P I T O L O	D E N O M I N A Z I O N E	PREVISIONI INIZIALI	PRELEVAMENTO DAL FONDO DI RISERVA PER LE SPESE OBBLIGATORIE E D'ORDINE	LEGGI DI VARIAZIONI	DECRETI DI VARIAZIONI	PREVISIONI DEFINITIVE
		DEGLI AEROMOBILI, AI FINI ANCHE DELLA SPECIALIZZAZIONE PROFESSIONALE DEL PERSONALE TECNICO - SPESE PER LE OFFICINE AUTOMOBILISTICHE, NAUTICHE ED AEREE E RELATIVI IMPIANTI - SPESE PER STUDI, PROVE E SPERIMENTAZIONI					
		DM 18.03.96 N.101881 IN APP. DL 28.02.96 N. 93	RS CP CS			-3500000000 -3500000000	
		DM 18.03.96 N.106250 IN APP. LB 28.12.95 N. 551	RS CP CS			3000000000 3000000000	
		DM 09.09.96 N.163173 IN APP. L 08.08.96 N. 425	RS CP CS			-5854500000 -5854500000	
		DM 16.09.96 N.175785 IN APP. LB 28.12.95 N. 551	RS CP CS			1000000000 1000000000	
2636		ACQUISTO, MANTENIMENTO E TRASPORTO DI CANI E CAVALLI PER I SERVIZI DI POLIZIA. SERVIZIO VETERINARIO - ACQUISTO E MANUTENZIONE DI BARDATURE ED ALTRI ACCESSORI. FERRATURA	RS CP CS				200774735 1059300000 1160075000
		DM 09.09.96 N.163173 IN APP. L 08.08.96 N. 425	RS CP CS			-797000000 -797000000	
		L 08.08.96 N. 419	RS CP CS			-60225000 -60225000	
2637		INDENNITA' DI VIA, TRASPORTO E MANTENIMENTO DI INDIGENTI PER RAGIONI DI SICUREZZA PUBBLICA - SPESE PER IL	RS CP CS				196625165 1447000000 1447000000
						-1400000000 -1400000000	196625165 3747000000 3943626000

RS - 11-VC-SUF - 0 - COMPRESA IN RS

RS = RESIDUI, CP = COMPETENZA, CS = CASSA, T = TOTALE



1996	MINISTERO DELL'INTERNO	S P E S A	SVILUPPO PER CAPITOLI DELLE VARIAZIONI APPORTATE ALLE PREVISIONI
------	------------------------	-----------	---

NUMERO	C A P I T O L O	PREVISIONI INIZIALI	PRELEVAMENTO DAL FONDO DI RISERVA PER LE SPESE OBBLIGATORIE E D'ORDINE		LEGGI DI VARIAZIONI	DECRETI DI VARIAZIONI	PREVISIONI DEFINITIVE
				IMPREVISTE			
	D E N O M I N A Z I O N E						
	RIMPATRIO DI RIFUGIATI E DI STRANIERI ESPULSI DA RESTITUIRE AI PAESI DI PROVENIENZA O DI APPARTENENZA						
	DM 15.04.96 N.128225 IN APP. DL 17.05.96 N. 269	RS CP CS				5750000000 5750000000	
	DM 09.09.96 N.163173 IN APP. L 08.08.96 N. 425	RS CP CS				-1400000000 -1400000000	
	DM 08.08.96 N.178985 IN APP. L 05.08.78 N. 468	RS CP CS	3000000000 3000000000			-5750000000 -5750000000	
	DM 08.10.96 N.190072 IN APP. DL 13.09.96 N. 477	RS CP CS					
	DM 11.11.96 N.203140 IN APP. L 05.08.78 N. 468	RS CP CS	7000000000 7000000000				
	L 08.08.96 N. 419	RS CP CS			196626000		
2638	SPESE PER IL MANTENIMENTO DI OBBLIGATI AL SOGGIORNO	RS CP CS					81000000 81000000
	DM 09.09.96 N.163173 IN APP. L 08.08.96 N. 425	RS CP CS				-10000000 -10000000	
	L 08.08.96 N. 419	RS CP CS			-50000000 -50000000		
2641	ACQUISTO, NOLEGGIO, GESTIONE E MANUTENZIONE DI IMPIANTI, APPARATI, ATTREZZATURE -	RS CP CS	12438143110 44431000000 50000000000		3700000000 569144000	-2592000000 -2592000000	12438143110 45539000000 47977144000

RS = RESIDUI, CP = COMPETENZA, CS = CASSA, T = TOTALE

1 9 9 6    MINISTERO DELL'INTERNO    S P E S A    SVILUPPO PER CAPITOLI DELLE VARIAZIONI APPORTATE ALLE PREVISIONI

N U M E R O	C A P I T O L O	PREVISIONI INIZIALI	PRELEVAMENTO DAL FONDO DI RISERVA PER LE SPESE OBBLIGATORIE IMPREVISTE E D'ORDINE	LEGGI DI VARIAZIONI	DECRETI DI VARIAZIONI	PREVISIONI DEFINITIVE
	COMPRESI I CANONI PER L'AFFITTO DELLE LINEE, CIRCUITI ED ALTRI ACCESSORI - OCCORRENTI PER IL FUNZIONAMENTO DELLA RETE DI TRASMISSIONE DATI PER GLI UFFICI E SERVIZI DIPENDENTI DAL MINISTERO					
	DM 18.03.96 N.101881 IN APP. DL 28.02.96 N. 93	RS CP CS			-1482000000 -1482000000	
	DM 18.03.96 N.106250 IN APP. LB 28.12.95 N. 551	RS CP CS			2000000000 2000000000	
	DM 09.09.96 N.163173 IN APP. L 08.08.96 N. 425	RS CP CS			-3110000000 -3110000000	
	L 08.08.96 N. 419	RS CP CS		3700000000 569144000		
2642	ACQUISTO, NOLEGGIO, INSTALLAZIONE, GESTIONE E MANUTENZIONE DI MACCHINE DA SCRIVERE E DA CALCOLO, IVI COMPRESI I SISTEMI DI VIDEOSCRITTURA, NONCHE' DI ATTREZZATURE, APPARATI E MATERIALI SPECIALI PER I CENTRI OPERATIVI, MECCANOGRAFICI E DI RIPRODUZIONE DEL DIPARTIMENTO DELLA PUBBLICA SICUREZZA, DELLE QUESTURE E DEGLI ALTRI UFFICI PERIFERICI DELLA POLIZIA DI STATO	RS CP CS	6271200745 11392000000 13000000000	127784000 127784000 163201000	-1392000000 -1392000000	6271200745 10127784000 11898985000
	DM 18.03.96 N.101881 IN APP. DL 28.02.96 N. 93	RS CP CS			-392000000 -392000000	

RS = RESIDUI, CP = COMPETENZA, CS = CASSA, T. = TOTALE

1996	MINISTERO DELL'INTERNO	S P E S A	SVILUPPO PER CAPITOLI DELLE VARIAZIONI APPORTATE ALLE PREVISIONI
------	------------------------	-----------	---

NUMERO	C A P I T O L O	PREVISIONI INIZIALI	PRELEVAMENTO DAL FONDO DI RISERVA PER LE SPESE		LEGGI DI VARIAZIONI	DECRETI DI VARIAZIONI	PREVISIONI DEFINITIVE
			OBBLIGATORIE E D'ORDINE	IMPREVISTE			
	DM 18.03.96 N.106250 IN APP. LB 28.12.95 N. 551	RS CP CS					
	DM 09.09.96 N.163173 IN APP. L 08.08.96 N. 425	RS CP CS					
	DM 23.07.96 N.169706 IN APP. L 05.08.78 N. 468	RS CP CS	19970000 19970000			1000000000 1000000000	
	DM 01.08.96 N.176337 IN APP. L 05.08.78 N. 468	RS CP CS	2582000 2582000				
	DM 09.09.96 N.187064 IN APP. L 05.08.78 N. 468	RS CP CS	64071000 64071000				
	DM 23.09.96 N.188768 IN APP. L 05.08.78 N. 468	RS CP CS	41161000 41161000				
	L 08.08.96 N. 419	RS CP CS			163201000		
2643	SPESE PER IMPIANTO, ADATTAMENTO, MANUTENZIONE E FUNZIONAMENTO DEGLI STABILIMENTI, DEI CENTRI DI RACCOLTA E DEI MAGAZZINI DI VESTIARIO, EQUIPAGGIAMENTO, ARMAMENTO E CASERMAGGIO DELLA POLIZIA DI STATO.	RS CP CS					1588377630 2848000000 3500000000
	DM 09.09.96 N.163173 IN APP. L 08.08.96 N. 425	RS CP CS					
	L 08.08.96 N. 419	RS CP CS			-63622000		
							-750000000 -750000000
							-750000000 -750000000

1 9 9 6 MINISTERO DELL'INTERNO S P E S A SVILUPPO PER CAPITOLI DELLE VARIAZIONI APPORTATE ALLE PREVISIONI

N U M E R O	C A P I T O L O	PREVISIONI INIZIALI	PRELEVAMENTO DAL FONDO DI RISERVA PER LE SPESE OBBLIGATORIE E D'ORDINE	LEGGI DI VARIAZIONI	DECRETI DI VARIAZIONI	PREVISIONI DEFINITIVE
2644	ONERI FISCALI E DOGANALI RELATIVI AI CARBOLUBRIFICANTI ACQUISTATI PER LE ESIGENZE DELL'AMMINISTRAZIONE DELLA PUBBLICA SICUREZZA E DA VERSARE IN CONTO ENTRATE DELLO STATO DM 09.09.96 N.163173 IN APP. L 08.08.96 N. 425 L 08.08.96 N. 419	RS CP CS 5760275025 42000000000 42000000000		5760276000	-3000100000 -3000100000	5760275025 38999000000 44760176000
2645	MEDAGLIA AL MERITO DI LUNGO COMANDO, CROCE DI ANZIANITA' DI SERVIZIO, NASTRINI E DISTINTIVI D'ONORE AL PERSONALE DELLA POLIZIA DI STATO. ASSEGNI DI MEDAGLIE ALLA BANDIERA DELLA POLIZIA DI STATO. DM 09.09.96 N.163173 IN APP. L 08.08.96 N. 425	RS CP CS 14100000 14100000		5760276000	-1000000 -1000000	13100000 13100000
2646	SPESE PER IL FUNZIONAMENTO DEGLI ISTITUTI DI ISTRUZIONE DI FORMAZIONE PROFESSIONALE DEL PERSONALE DELLA POLIZIA DI STATO E PER LO SVOLGIMENTO DEI RELATIVI CORSI.SPESE PER ARREDI E ALLESTIMENTI SPECIALI.SPESE PER CORSI INDETTI DA ENTI,ISTITUTI ED AMMINISTRAZIONI VARIE.SPESE PER CORSI DI FORMAZIONE E AGGIORNAMENTO DEL PERSONALE ASSEGNATO ALLA DIREZIONE INVESTIGATIVA	RS CP CS 28695024418 25633000000 27000000000	125846000 125846000	4138957000	40000000 -2995000000 -2595000000	29095024418 22763846000 28669803000

RS = RESIDUI, CP = COMPETENZA, CS = CASSA, T = TOTALE

1 9 9 6      MINISTERO DELL'INTERNO      S P E S A      SVILUPPO PER CAPITOLI DELLE VARIAZIONI  
 APPORTATE ALLE PREVISIONI

N U M E R O	C A P I T O L O	PREVISIONI INIZIALI	PRELEVAMENTO DAL FONDO DI RISERVA PER LE SPESE		LEGGI DI VARIAZIONI	DECRETI DI VARIAZIONI	PREVISIONI DEFINITIVE
			OBLIGATORIE E D'ORDINE	IMPREVISTE			
	D E N O M I N A Z I O N E						
	ANTIMAFIA. SPESE PER LA FORMAZIONE E LA SPECIALIZZAZIONE DEL PERSONALE ADDETTO ALL'ATTIVITA' ANTIDROGA. SPESE PER ESERCITAZIONI ED ADDESTRAMENTI COLLETTIVI. SPESE PER STUDI, RICERCHE, ESPERIENZE, CONVEGNI E RELAZIONI ESTERNE. SPESE PER LA COOPERAZIONE EUROPEA E INTERNAZIONALE NELLA FORMAZIONE DEL PERSONALE DI POLIZIA.						
	DM 18.03.96 N.101881 IN APP. DL 28.02.96 N. 93	RS CP CS				-350000000 -350000000	
	DM 09.09.96 N.163173 IN APP. L 08.08.96 N. 425	RS CP CS				-2725000000 -2725000000	
	DM 08.10.96 N.173988 IN APP. DPR 09.10.90 N. 309	RS CP CS				400000000 400000000	
	DM 18.10.96 N.195513 IN APP. L 05.08.78 N. 468	RS CP CS	125846000 125846000				
	DM 16.10.96 N.196207 IN APP. L 12.12.69 N.1001	RS CP CS				80000000 80000000	
	L 08.08.96 N. 419	RS CP CS			4136957000		
2647	SPESE PER FUNERALI E PER TRASPORTO SALME DEL PERSONALE DELLA POLIZIA DI STATO DECEDUTO PER CAUSA DI SERVIZIO E SPESE DI VIAGGIO E DI SOGGIORNO DEI PARENTI	RS CP CS	14191210 237000000 237000000		14192000	-16550000 -16550000	14191210 220450000 234642000

RS = RESIDUI, CP = COMPETENZA, CS = CASSA, T = TOTALE

RS-11-VC-SUF-0

1 9 9 6		MINISTERO DELL'INTERNO		S P E S A		SVILUPPO PER CAPITOLI DELLE VARIAZIONI APPORTATE ALLE PREVISIONI	
N U M E R O	D E N O M I N A Z I O N E	C A P I T O L O	P R E V I S I O N I I N I Z I A L I	P R E L E V A M E N T O D A L F O N D O D I R I S E R V A P E R L E S P E O B B L I G A T O R I E E D' O R D I N E	L E G G I D I V A R I A Z I O N I	D E C R E T I D I V A R I A Z I O N I	P R E V I S I O N I D E F I N I T I V E
	DEL PERSONALE MEDESIMO IN PERICOLO DI VITA O DECEDUTO PER CAUSA DI SERVIZIO.						
	DM 09.09.96 N.163173 IN APP. L 08.08.96 N. 425	RS CP CS					
	L 08.08.96 N. 419	RS CP CS			14192000		
2648	SPESE DI RISCALDAMENTO, ILLUMINAZIONE E FORZA MOTRICE PER I LOCALI IN USO ALLE CASERME, ALLE QUESTURE ED AGLI ALTRI UFFICI PERIFERICI DELLA POLIZIA DI STATO	RS CP CS	2739669815 61161000000 62000000000	8138000 8138000	2000000000 1400670000		2739669815 63169138000 63408808000
	DM 01.08.96 N.176337 IN APP. L 05.08.78 N. 468	RS CP CS		8138000 8138000			
	L 08.08.96 N. 419	RS CP CS			2000000000 1400670000		
2649	SPESE PER CURE, RICOVERI E PROTESI PER IL PERSONALE DELLA POLIZIA DI STATO (SPESE OBBLIGATORIE)	RS CP CS	2000000000 2000000000	1500000000 1500000000			3500000000 3500000000
	DM 07.10.96 N.183470 IN APP. L 05.08.78 N. 468	RS CP CS		1500000000 1500000000			
2650	SPESE DI PROPAGANDA PER L'ASSUNZIONE DEL PERSONALE DELLA POLIZIA DI STATO - SPESE PER IL FUNZIONAMENTO DEL CENTRO PSICOTECHNICO DELLA PUBBLICA SICUREZZA	RS CP CS	317170200 299000000 400000000		66171000	-20900000 -20900000	317170200 278100000 445271000

RS - RESIDUI, CP - COMPETENZA, CS - CASSA, T - TOTALE

1996	MINISTERO DELL'INTERNO	S P E S A	SVILUPPO PER CAPITOLI DELLE VARIAZIONI APPORTATE ALLE PREVISIONI
------	------------------------	-----------	---

N U M E R O	C A P I T O L O	D E N O M I N A Z I O N E	PREVISIONI INIZIALI		PRELEVAMENTO DAL FONDO DI RISERVA PER LE SPESE		LEGGI DI VARIAZIONI	DECRETI DI VARIAZIONI	PREVISIONI DEFINITIVE
			OBBLIGATORIE E D'ORDINE	IMPREVISTE					
	DM 09.09.96 N.163173 IN APP. L 08.08.96 N. 425		RS CP CS						
	L 08.08.96 N. 419		RS CP CS			66171000			
2651		SPESE PER LA BANDA MUSICALE E LA FANFARA DELLA POLIZIA DI STATO	RS CP CS	358813130 940000000 1500000000					358813130 874500000 296264000
	DM 09.09.96 N.163173 IN APP. L 08.08.96 N. 425		RS CP CS						
	L 08.08.96 N. 419		RS CP CS			152814000			
2652		ASSISTENZA SPIRITUALE, MORALE E BENESSERE DEL PERSONALE APPARTENENTE ALL'AMMINISTRAZIONE DELLA PUBBLICA SICUREZZA	RS CP CS	2338538669 2350000000 2500000000					2338538669 4068000000 5606539000
	DM 03.05.96 N.141403 IN APP. L 12.12.69 N.1001		RS CP CS						
	DM 09.09.96 N.163173 IN APP. L 08.08.96 N. 425		RS CP CS						
	L 08.08.96 N. 419		RS CP CS			1388539000			
2653		SPESE PER IL POTENZIAMENTO DEI SERVIZI DELL'AMMINISTRAZIONE DELLA PUBBLICA SICUREZZA	RS CP CS	89543829733 54035000000 100000000000					89543829733 46072683000 92037683000
	DM 26.01.96 N.102909		RS			1388539000			

RS - RETTOLI, CP - COMPETENZA, CS - CASSA, T - TOTALE

1996		MINISTERO DELL'INTERNO		S P E S A		SVILUPPO PER CAPITOLI DELLE VARIAZIONI APPORTATE ALLE PREVISIONI			
N U M E R O	D E N O M I N A Z I O N E	C A P I T O L O	P R E V I S I O N I I N I Z I A L I	P R E L E V A M E N T O D A L F O N D O D I R I S E R V A P E R L E S P E S E O B B L I G A T O R I E I M P R E V I S T E E D O R D I N E	L E G G I D I V A R I A Z I O N I	D E C R E T I D I V A R I A Z I O N I	P R E V I S I O N I D E F I N I T I V E		
		IN APP. L 05.08.78 N. 468	CP CS	1913316000 1913316000					
		DM 26.02.96 N.117578	RS	347911000					
		IN APP. L 05.08.78 N. 468	CP CS	347911000					
		DM 13.05.96 N.144373	RS	387949000					
		IN APP. L 05.08.78 N. 468	CP CS	387949000					
		DM 10.06.96 N.155310	RS	495107000					
		IN APP. L 05.08.78 N. 468	CP CS	495107000					
		DM 09.09.96 N.163173	RS						
		IN APP. L 08.08.96 N. 425	CP CS					-13000000000	
		DM 23.07.96 N.169706	RS	40375000					
		IN APP. L 05.08.78 N. 468	CP CS	40375000					
		DM 09.09.96 N.187064	RS	94527000					
		IN APP. L 05.08.78 N. 468	CP CS	94527000					
		DM 23.09.96 N.188768	RS	970503000					
		IN APP. L 05.08.78 N. 468	CP CS	970503000					
		DM 18.10.96 N.195513	RS	788195000					
		IN APP. L 05.08.78 N. 468	CP CS	788195000					
2654	(NUOVA ISTITUZIONE) SPESE PER LA RICERCA DI METODICHE PER LA CONDIZIONE DI UN MONITORAGGIO ATTO A DEFINIRE LE CORRELAZIONI INTERCORRENTI TRA ABUSO DI DROGHE E SINISTRI STRADALI		RS CP CS					1000000000	1000000000
	DM 08.10.96 N.173988		RS					1000000000	
	IN APP. DPR 09.10.90 N. 309		CP CS					1000000000	1000000000



1996		MINISTERO DELL'INTERNO		S P E S A		SVILUPPO PER CAPITOLI DELLE VARIAZIONI APPORTATE ALLE PREVISIONI	
N U M E R O	D E N O M I N A Z I O N E	C A P I T O L O	P R E V I S I O N I I N I Z I A L I	P R E L E V A M E N T O D A L F O N D O D I R I S E R V A P E R L E S P E O B B L I G A T O R I E E D O R D I N E	L E G G I D I V A R I A Z I O N I D I	D E C R E T I D I V A R I A Z I O N I	P R E V I S I O N I D E F I N I T I V E
2657	ACQUISTO, NOLEGGIO, MANUTENZIONE E GESTIONE DI ATTREZZATURE ATTE A PRESTARE SOCCORSO IN CASO DI CALAMITA'	RS CP CS	1958379755 1880000000 3000000000	337199000 337199000	744380000		1958379755 2217199000 4081579000
	DM 01.08.96 N.176337 IN APP. L 05.08.78 N. 468	RS CP CS		337199000 337199000			
	L 08.08.96 N. 419	RS CP CS			744380000		
2751	CASERMAGGIO IN GESTIONE DIRETTA PER I CARABINIERI. ARREDAMENTO DEGLI UFFICI DEI COMANDI DI DIVISIONE, DI BRIGATA, DI REGIONE, DI LEGIONE E DEI REPARTI SPECIALI DELL'ARMA DEI CARABINIERI.	RS CP CS	2483806720 2615700000 2650000000		1140807000		2483806720 2775000000 29233807000
	DM 18.03.96 N.101881 IN APP. DL 28.02.96 N. 93	RS CP CS					
	DM 09.09.96 N.163173 IN APP. L 08.08.96 N. 425	RS CP CS					
	DM 18.10.96 N.200876 IN APP. L 05.08.78 N. 468	RS CP CS					
	L 08.08.96 N. 419	RS CP CS			1140807000		
2752	SPESE TELEFONICHE RELATIVE AD ABBONAMENTI E CONVERSAZIONI INTERURBANE E SPESE TELEGRAFICHE PER GLI UFFICI E SERVIZI DIPENDENTI DALL'ARMA DEI CARABINIERI	RS CP CS	3848200000 3850000000		-218000000		35400000000 35200000000

RS = RESIDUI, CP = CONFERENZA, CS = CASSA, T = TOTALE

1996	MINISTERO DELL'INTERNO	S P E S A	SVILUPPO PER CAPITOLI DELLE VARIAZIONI APPORTATE ALLE PREVISIONI
------	------------------------	-----------	---

N U M E R O	C A P I T O L O	P R E V I S I O N I I N I Z I A L I	P R E L E V A M E N T O D A L F O N D O D I R I S E R V A P E R L E S P E O B B L I G A T O R I E E D' O R D I N E	L E G G I D I V A R I A Z I O N I	D E C R E T I D I V A R I A Z I O N I	P R E V I S I O N I D E F I N I T I V E
	DM 18.03.96 N.101881 IN APP. DL 28.02.96 N. 93	RS CP CS				
	DM 18.03.96 N.106250 IN APP. LB 28.12.95 N. 551	RS CP CS				
	DM 16.09.96 N.175785 IN APP. LB 28.12.95 N. 551	RS CP CS				
	DM 15.11.96 N.205734 IN APP. LB 28.12.95 N. 551	RS CP CS				
	L 08.08.96 N. 419	RS CP CS				
2753	SPESA DI MANUTENZIONE ED ADATTAMENTO DI LOCALI, AREE ED IMPIANTI DI PROPRIETA' PRIVATA PER LE ESIGENZE DELL'ARMA DEI CARABINIERI, NONCHE' MANUTENZIONE DEGLI IMPIANTI TECNOLOGICI E DELLE MISURE DI SICUREZZA.	RS CP CS	6664546845 21270000000 22000000000	-218000000		6664546845 19066213000 21730760000
	DM 18.03.96 N.101881 IN APP. DL 28.02.96 N. 93	RS CP CS				
	DM 17.04.96 N.130927 IN APP. L 05.08.78 N. 468	RS CP CS	2939000 2939000			
	DM 09.09.96 N.163173 IN APP. L 08.08.96 N. 425	RS CP CS				
	DM 01.08.96 N.176337 IN APP. L 05.08.78 N. 468	RS CP CS	61206000 61206000			

RS-11-VC-SUF 0 - CANTIERA 8/10/96

RS - RESIDUI, CP - COMPETENZA, CS - CASSA, T - TOTALE

1996	MINISTERO DELL'INTERNO	S P E S A	SVILUPPO PER CAPITOLI DELLE VARIAZIONI APPORTATE ALLE PREVISIONI
------	------------------------	-----------	---

NUMERO	C A P I T O L O	PREVISIONI INIZIALI	PRELEVAMENTO DAL FONDO DI RISERVA PER LE SPESE		LEGGI DI VARIAZIONI	DECRETI DI VARIAZIONI	PREVISIONI DEFINITIVE
			OBBLIGATORIE E D'ORDINE	IMPREVISTE			
2754	DM 03.09.96 N.181059	RS					
	IN APP. L 05.08.78 N. 468	CP	1171000				
		CS	1171000				
					1934547000		
2755	DM 18.10.96 N.195513	RS					
	IN APP. L 05.08.78 N. 468	CP	897000				
		CS	897000				
					-1908978000		
2756	L 08.08.96 N. 419	RS					
		CP					
		CS					
2755	MANUTENZIONE, ADATTAMENTO E RIPARAZIONE DI LOCALI, IMPIANTI ED AREE DEMANIALI PER LE ESIGENZE DELL'ARMA DEI CARABINIERI	RS	3791021845				3791021845
		CP	1127100000				1030000000
		CS	1350000000				10620022000
2755	DM 18.03.96 N.101881	RS					
	IN APP. DL 28.02.96 N. 93	CP					
		CS					
2755	DM 09.09.96 N.163173	RS					
	IN APP. L 08.08.96 N. 425	CP					
		CS					
2755	L 08.08.96 N. 419	RS					
		CP					
		CS					
2755	COMPENSI AGLI INTERPRETI PER LE ESIGENZE DEI SERVIZI DI POLIZIA GIUDIZIARIA NEI VARI UFFICI E COMANDI DELL'ARMA DEI CARABINIERI NELLA PROVINCIA DI BOLZANO	RS					
		CP	90900000				84000000
		CS	90900000				84000000
2756	L 08.08.96 N. 419	RS					
		CP					
		CS					
2756	ACQUISTO, INSTALLAZIONE E MANUTENZIONE DEGLI IMPIANTI TELEFONICI PER GLI UFFICI E	RS					
		CP	721044765				721044765
		CS	949000000				650923000
			1200000000				971967000

RS = RESIDUI CP = COMPETENZA CS = CASSA T. TOTALE

1 9 9 6		MINISTERO DELL'INTERNO		S P E S A		SVILUPPO PER CAPITOLI DELLE VARIAZIONI APPORTATE ALLE PREVISIONI	
N U M E R O	D E N O M I N A Z I O N E	C A P I T O L O	PREVISIONI INIZIALI	PRELEVAMENTO DAL FONDO DI RISERVA PER LE SPESE OBBLIGATORIE E D'ORDINE	LEGGI DI VARIAZIONI	DECRETI DI VARIAZIONI	PREVISIONI DEFINITIVE
	SERVIZI DIPENDENTI DALL' ARMA DEI CARABINIERI						
	DM 18.03.96 N.101881 IN APP. DL 28.02.96 N. 93	RS CP CS				-49000000 -49000000	
	DM 09.09.96 N.163173 IN APP. L 08.08.96 N. 425	RS CP CS				-316400000 -316400000	
	DM 23.07.96 N.169706 IN APP. L 05.08.78 N. 468	RS CP CS		67322000 67322000			
	L 08.08.96 N. 419	RS CP CS			70045000		
2757	ACQUISTO E RIPARAZIONE DI ARMI BORGHESI PER GLI APPARTENENTI ALL'ARMA DEI CARABINIERI	RS CP CS	2520000000 2520000000				2217600000 2217600000
	DM 09.09.96 N.163173 IN APP. L 08.08.96 N. 425	RS CP CS				-302400000 -302400000	
2758	RISCALDAMENTO DELLE CASERME PER I CARABINIERI	RS CP CS	9299900000 3726600000 3726600000		9299900000		9299900000 3339200000 42691900000
	DM 18.03.96 N.101881 IN APP. DL 28.02.96 N. 93	RS CP CS				-3874000000 -3874000000	
	DM 09.09.96 N.163173 IN APP. L 08.08.96 N. 425	RS CP CS				-1266000000 -1266000000	
	L 08.08.96 N. 419	RS CP CS			9299900000		

RS - RESIDUI, CP - COMPETENZA, CS - CASSA, T - TOTALE

1996	MINISTERO DELL'INTERNO	S P E S A	SVILUPPO PER CAPITOLI DELLE VARIAZIONI APPORTATE ALLE PREVISIONI
------	------------------------	-----------	---

NUMERO	CAPITOLO	DENOMINAZIONE	PREVISIONI INIZIALI	PRELEVAMENTO DAL FONDO DI RISERVA PER LE SPESE		LEGGI DI VARIAZIONI DI VARIAZIONI	DECRETI DI VARIAZIONI	PREVISIONI DEFINITIVE
				OBBLIGATORIE E D'ORDINE	IMPREVISTE			
2759		CASERMAGGIO IN APPALTO PER I CARABINIERI	5612719080 22500000000 25000000000			5000000000		5612719080 23000000000 25000000000
	L	08.08.96 N. 419				5000000000		
2760		SPESE PER I SERVIZI DI PULIZIA DELLE CASERME PER I CARABINIERI	13817422954 47120000000 47000000000		413962000 413962000	7937423000	2530000000 2530000000	13817422954 50063962000 57881385000
	DM	18.03.96 N.101881					-12700000000	
	IN APP. DL	28.02.96 N. 93					-12700000000	
	DM	26.01.96 N.102909			111381000			
	IN APP. L	05.08.78 N. 468			111381000			
	DM	18.03.96 N.106250					20000000000	
	IN APP. LB	28.12.95 N. 551					20000000000	
	DM	24.04.96 N.139353			6462000			
	IN APP. L	05.08.78 N. 468			6462000			
	DM	13.05.96 N.144373						
	IN APP. L	05.08.78 N. 468						
	DM	23.07.96 N.169706			1111000			
	IN APP. L	05.08.78 N. 468			1111000			
	DM	03.09.96 N.181059			278504000			
	IN APP. L	05.08.78 N. 468			278504000			
	DM	16.10.96 N.196207			16504000			
	IN APP. L	12.12.69 N.1001			16504000			
	L	08.08.96 N. 419					1800000000 1800000000	

1996		MINISTERO DELL'INTERNO		S P E S A		SVILUPPO PER CAPITOLI DELLE VARIAZIONI APPORTATE ALLE PREVISIONI		
N U M E R O	D E N O M I N A Z I O N E	C A P I T O L O	P R E V I S I O N I I N I Z I A L I	P R E L E V A M E N T O D A L F O N D O D I R I S E R V A P E R L E S P E S E		L E G G I D I V A R I A Z I O N I	D E C R E T I D I V A R I A Z I O N I	P R E V I S I O N I D E F I N I T I V E
				O B B L I G A T O R I E E D ' O R D I N E	I M P R E V I S T E			
2761	FITTO DI LOCALI ED ONERI ACCESSORI PER LE ESIGENZE DELL'ARMA DEI CARABINIERI DM 17.04.96 N.130927 IN APP. L 05.08.78 N. 468 L 08.08.96 N. 419	CS RS CP CS RS CP CS	46637109901 140000000000 1400000000000	10180000 10180000 10180000 10180000		7937423000 100000000000 25637110000 100000000000 25637110000		46637109901 150010180000 165647290000 3449548000 3449548000 3150038000 3150038000 28011000 28011000 142913000 142913000 128586000 128586000 4000000000
2762	(NUOVA ISTITUZIONE) REISCRIZIONE DI RESIDUI PASSIVI PERENTI RELATIVI A: SPESE PER L'ISTITUZIONE DI LABORATORI CHIMICI PER L'ANALISI QUANTITATIVA E QUALITATIVA DI SOSTANZE STUPEFACENTI, PER LE ESIGENZE DELL'ARMA DEI CARABINIERI DM 26.01.96 N.102909 IN APP. L 05.08.78 N. 468 DM 10.06.96 N.155310 IN APP. L 05.08.78 N. 468 DM 02.07.96 N.159630 IN APP. L 05.08.78 N. 468 DM 08.07.96 N.163453 IN APP. L 05.08.78 N. 468	RS CP CS RS CP CS RS CP CS RS CP CS		3449548000 3449548000 3150038000 3150038000 28011000 28011000 142913000 142913000 128586000 128586000				3449548000 3449548000 4000000000
2763	(NUOVA ISTITUZIONE) SPESE PER L'ADDESTRAMENTO DEL PERSONALE DELL'ARMA DEI CP	RS CP					4000000000	4000000000

RS-11-VC-SUF0 - COMPENSAZIONE

1 9 9 6		MINISTERO DELL'INTERNO		S P E S A		SVILUPPO PER CAPITOLI DELLE VARIAZIONI APPORTATE ALLE PREVISIONI	
N U M E R O	C A P I T O L O	D E N O M I N A Z I O N E	PREVISIONI INIZIALI	PRELEVAMENTO DAL FONDO DI RISERVA PER LE SPESE OBBLIGATORIE E D'ORDINE	LEGGI DI VARIAZIONI DI VARIAZIONI	DECRETI DI VARIAZIONI	PREVISIONI DEFINITIVE
	CS	CARABINIERI NEL SETTORE DELL' ATTIVITA' ANTIDROGA, IVI COMPRESSE LE SPESE PER L'INDENNITA' DI MISSIONE					4.000.000.000
	RS	DM 08.10.96 N.173988	961921610				961921610
	CP	IN APP. DPR 09.10.90 N. 309	2848000000				8248000000
	CS		2848000000				9009923000
2764	RS	SPESE DI VITTO PER IL PERSONALE DELL'ARMA DEI CARABINIERI IMPIEGATO IN SERVIZIO DI ORDINE PUBBLICO E DI SICUREZZA PUBBLICA FUORI SEDE.			761922000		
	CP	DM 18.03.96 N.106250					
	CS	IN APP. LB 28.12.95 N. 551					
	RS	DM 18.03.96 N.124535					
	CP	IN APP. DL 26.01.96 N. 32					
	CS						
	RS	DM 09.09.96 N.163173					
	CP	IN APP. L 08.08.96 N. 425					
	CS						
	RS	DM 11.11.96 N.203140					
	CP	IN APP. L 05.08.78 N. 468					
	CS						
	RS	DM 15.11.96 N.205734					
	CP	IN APP. LB 28.12.95 N. 551					
	CS						
	RS	L 08.08.96 N. 419					
	CP						
	CS						
2776	RS	SPESE PER IL TRASPORTO DEGLI APPARTENENTI ALLE FORZE DI POLIZIA E AD ALTRI CORPI ARMATI IMPIEGATI IN SERVIZIO DI ORDINE PUBBLICO, NONCHE'	1494000000				
	CP		1494000000				
	CS						
	RS				761922000		
	CP						
	CS						
	RS						
	CP						
	CS						
	RS						
	CP						
	CS						
	RS						
	CP						
	CS						
	RS						
	CP						
	CS						
	RS						
	CP						
	CS						
	RS						
	CP						
	CS						
	RS						
	CP						
	CS						
	RS						
	CP						
	CS						
	RS						
	CP						
	CS						
	RS						
	CP						
	CS						
	RS						
	CP						
	CS						
	RS						
	CP						
	CS						
	RS						
	CP						
	CS						
	RS						
	CP						
	CS						
	RS						
	CP						
	CS						
	RS						
	CP						
	CS						
	RS						
	CP						
	CS						
	RS						
	CP						
	CS						
	RS						
	CP						
	CS						
	RS						
	CP						
	CS						
	RS						
	CP						
	CS						
	RS						
	CP						
	CS						
	RS						
	CP						
	CS						
	RS						
	CP						
	CS						
	RS						
	CP						
	CS						
	RS						
	CP						
	CS						
	RS						
	CP						
	CS						
	RS						
	CP						
	CS						
	RS						
	CP						
	CS						
	RS						
	CP						
	CS						
	RS						
	CP						
	CS						
	RS						
	CP						
	CS						
	RS						
	CP						
	CS						
	RS						
	CP						
	CS						
	RS						
	CP						
	CS						
	RS						
	CP						
	CS						
	RS						
	CP						
	CS						
	RS						
	CP						
	CS						
	RS						
	CP						
	CS						
	RS						
	CP						
	CS						
	RS						
	CP						
	CS						
	RS						
	CP						
	CS						
	RS						
	CP						
	CS						
	RS						
	CP						
	CS						
	RS						
	CP						
	CS						
	RS						
	CP						
	CS						
	RS						
	CP						
	CS						
	RS						
	CP						
	CS						
	RS						
	CP						
	CS						
	RS						
	CP						
	CS						
	RS						
	CP						
	CS						
	RS						
	CP						
	CS						
	RS						
	CP						
	CS						
	RS						
	CP						
	CS						
	RS						
	CP						
	CS						
	RS						
	CP						
	CS						
	RS						
	CP						
	CS						
	RS						
	CP						
	CS						
	RS						
	CP						
	CS						
	RS						
	CP						
	CS						
	RS						
	CP						
	CS						
	RS						
	CP						
	CS						
	RS						
	CP						
	CS						
	RS						
	CP						
	CS						
	RS						
	CP						
	CS						
	RS						
	CP						
	CS						
	RS						
	CP						
	CS						
	RS						
	CP						
	CS						
	RS						

1 9 9 6      MINISTERO DELL'INTERNO      S P E S A      SVILUPPO PER CAPITOLI DELLE VARIAZIONI APPORTATE ALLE PREVISIONI

N U M E R O	C A P I T O L O	PREVISIONI INIZIALI	PRELEVAMENTO DAL FONDO DI RISERVA PER LE SPESE OBBLIGATORIE IMPREVISTE E D'ORDINE	LEGGI DI VARIAZIONI	DECRETI DI VARIAZIONI	PREVISIONI DEFINITIVE
	PER IL TRASPORTO DEI QUADRUPEDI, DEGLI AUTOMOTONEZZI, DEI NATANTI, DEGLI AEROMOBILI E DI MATERIALE AL SEGUITO					
	DM 18.03.96 N.106250 IN APP. LB 28.12.95 N. 551	RS CP CS			3000000000 3000000000	
	DM 09.09.96 N.163173 IN APP. L 08.08.96 N. 425	RS CP CS			-5800000000 -5800000000	
2777	SPESE PER LA RICERCA SCIENTIFICA E TECNOLOGICA, LA DOCUMENTAZIONE, LO STUDIO E LA STATISTICA, AI FINI DEL COORDINAMENTO E DELLA DIREZIONE UNITARIA DELLE FORZE DI POLIZIA	RS CP CS		7765000	2321000000 2321000000	43165395 316700000 339865000
	DM 09.09.96 N.163173 IN APP. L 08.08.96 N. 425	RS CP CS			-59000000 -59000000	
	DM 16.10.96 N.196207 IN APP. L 12.12.69 N.1001	RS CP CS			2380000000 2380000000	
	L 08.08.96 N. 419	RS CP CS		7765000		
2778	SPESE PER IL MANTENIMENTO E LO SVILUPPO DELLE RELAZIONI COMUNITARIE ED INTERNAZIONALI, COMPRESI I COMPENSI AGLI ESTRANEI PER ATTIVITA' SALTUARIA DI TRADUZIONE ED INTERPRETIATO	RS CP CS		400000	1911000000 1911000000	1996400000 1996400000
	DM 03.05.96 N.141403 IN APP. L 12.12.69 N.1001	RS CP			1707000000	



1996	MINISTERO DELL'INTERNO	S P E S A	SVILUPPO PER CAPITOLI DELLE VARIAZIONI APPORTATE ALLE PREVISIONI
------	------------------------	-----------	---

N U M E R O	C A P I T O L O	P R E V I S I O N I I N I Z I A L I	P R E L E V A M E N T O D A L F O N D O D I R I S E R V A P E R L E S P E S E		L E G G I D I V A R I A Z I O N I	D E C R E T T I D I V A R I A Z I O N I	P R E V I S I O N I D E F I N I T I V E
			O B B L I G A T O R I E E D ' O R D I N E	I M P R E V I S T E			
D E N O M I N A Z I O N E							
2779	DM 16.10.96 N.196207 IN APP. L 12.12.69 N.1001	68754869640	401616000 401616000			1707000000	68754869640
	L 08.08.96 N. 419			400000		204000000 204000000	4163559000
	(NUOVA ISTITUZIONE) REISCRIZIONE DI RESIDUI PASSIVI PERENTI RELATIVI A: SPESE PER IL POTENZIAMENTO E L'AMMODERNAMENTO TECNOLOGICO DEI SERVIZI PER LA TUTELA DELL'ORDINE E DELLA SICUREZZA PUBBLICA				146393000 25146393000	54870000	29217429000
	DM 26.01.96 N.102909 IN APP. L 05.08.78 N. 468		476418000 476418000				
	DM 13.03.96 N.123039 IN APP. L 05.08.78 N. 468					54870000	
	DM 24.04.96 N.139353 IN APP. L 05.08.78 N. 468		179162500 179162500				
	DM 13.05.96 N.144373 IN APP. L 05.08.78 N. 468		626626000 626626000				
	DM 17.05.96 N.146647 IN APP. L 05.08.78 N. 468		1065554000 1065554000				
	DM 02.07.96 N.159630 IN APP. L 05.08.78 N. 468		55943000 55943000				
	L 08.08.96 N. 419			146393000 25146393000			

1996	MINISTERO DELL'INTERNO	S P E S A	SVILUPPO PER CAPITOLI DELLE VARIAZIONI APPORTATE ALLE PREVISIONI			
NUMERO	CAPITULO	PREVISIONI INIZIALI	PRELEVAMENTO DAL FONDO DI RISERVA PER LE SPESE OBBLIGATORIE E D'ORDINE	LEGGI DI VARIAZIONI	DECRETI DI VARIAZIONI	PREVISIONI DEFINITIVE
	DENOMINAZIONE					
2780	COMPENSI PER SPECIALI INCARICHI INERENTI ALL'ESPLETAMENTO DI PARTICOLARI COMPITI SCIENTIFICI E TECNICI, NELL'INTERESSE DEI SERVIZI DEL COORDINAMENTO E DELLA DIREZIONE UNITARIA DELLE FORZE DI POLIZIA	RS CP CS 196672530 42300000 100000000			93000000 180000000	196672530 135300000 280000000
	DM 18.03.96 N.123038 IN APP. LB 28.12.95 N. 551	RS CP CS			87000000	
	DM 03.05.96 N.141403 IN APP. L 12.12.69 N.1001	RS CP CS			93000000 93000000	
2781	SPESE PER IL FUNZIONAMENTO DELLA SCUOLA DI PERFEZIONAMENTO PER LE FORZE DI POLIZIA-SPESE PER I CORSI DI PERFEZIONAMENTO ED AGGIORNAMENTO DEL PERSONALE ASSEGNATO ALLA DIREZIONE INVESTIGATIVA ANTIMAFIA.	RS CP CS 2305868730 2350000000 3000000000			-814500000 -814500000	2305868730 1535500000 2185500000
	DM 18.03.96 N.101881 IN APP. DL 28.02.96 N. 93	RS CP CS			-650000000 -650000000	
	DM 09.09.96 N.163173 IN APP. L 08.08.96 N. 425	RS CP CS			-164500000 -164500000	
2782	SPESE DI CARATTERE RISERVATO INERENTI AI SERVIZI DI PREVENZIONE E REPRESSIONE DEL TRAFFICO ILLECITO DELLE SOSTANZE STUPEFACENTI E PSICOTROPE	RS CP CS 1410000000 1410000000		1190000000 1190000000	-987000000 -987000000	2501300000 2501300000
	DM 09.09.96 N.163173 IN APP. L 08.08.96 N. 425	RS CP CS			-987000000 -987000000	

RS - 11-VC-SUF 0 - Cassa di Risparmio

RS - RESIDUI, CP - COMPETENZA, CS - CASSA, T - TOTALE

1 9 9 6		MINISTERO DELL'INTERNO		S P E S A		SVILUPPO PER CAPITOLI DELLE VARIAZIONI APPORTATE ALLE PREVISIONI					
C A P I T O L O		P R E V I S I O N I I N I Z I A L I		P R E L E V A M E N T O D A L F O N D O D I R I S E R V A P E R L E S P E S E O B B L I G A T O R I E E D ' O R D I N E		L E G G I D I V A R I A Z I O N I		D E C R E T I D I V A R I A Z I O N I		P R E V I S I O N I D E F I N I T I V E	
D E N O M I N A Z I O N E											
	L 08.08.96 N. 419	RS						1190000000			
		CP						1190000000			
		CS									
2783	ACQUISTO, MANUTENZIONE E GESTIONE DI STRUMENTI PER L'ACCERTAMENTO DEL TASSO ALCOLIMETRICO DI CONDUCENTI DI VEICOLI.	RS	872270000								872270000
		CP	640000000								640000000
		CS	1000000000					312270000			1312270000
	L 08.08.96 N. 419	RS									
		CP									
		CS						312270000			
2784	SPESE DI ACCASERAMENTO DEL PERSONALE DELLE FORZE DI POLIZIA, IMPIEGATO IN SERVIZIO COLLETTIVO DI ORDINE PUBBLICO FUORI SEDE	RS									
	DM 18.03.96 N.106250 IN APP. LB 28.12.95 N. 551	CP	31424000000							16750000000	48174000000
		CS	31424000000							16750000000	48174000000
	DM 18.03.96 N.124535 IN APP. DL 26.01.96 N. 32	RS									
		CP								17500000000	
		CS								17500000000	
	DM 16.09.96 N.175785 IN APP. LB 28.12.95 N. 551	RS									
		CP								25000000000	
		CS								25000000000	
	DM 15.11.96 N.205734 IN APP. LB 28.12.95 N. 551	RS									
		CP								50000000000	
		CS								50000000000	
2785	SPESE PER IL POTENZIAMENTO DEI MEZZI E DELLE INFRASTRUTTURE TECNOLOGICHE DELL'AMMINISTRAZIONE DELLA PUBBLICA SICUREZZA, DELL'ARMA DEI CARABINIERI E DELLA GUARDIA DI FINANZA IMPEGNATE PER L'ATTIVITA' DI	RS	5896466410								5896466410
		CP	49820000000							67042400000	45894420000
		CS	53000000000					-11900000000		38822400000	58152420000
								1270180000			
								1270180000			

1 9 9 6		MINISTERO DELL'INTERNO		S P E S A		SVILUPPO PER CAPITOLI DELLE VARIAZIONI APPORTATE ALLE PREVISIONI	
N U M E R O	D E N O M I N A Z I O N E	C A P I T O L O	PREVISIONI INIZIALI	PRELEVAMENTO DAL FONDO DI RISERVA PER LE SPESE OBBLIGATORIE E D'ORDINE	LEGGI DI VARIAZIONI	DECRETI DI VARIAZIONI	PREVISIONI DEFINITIVE
	PREVENZIONE E REPRESSIONE DEI TRAFFICI ILLECITI DI SOSTANZE STUPEFACENTI E PSICOTROPE, NONCHE' PER GLI ONERI DI CUI ALL'ARTICOLO 84- QUINQUES DELLA LEGGE 29 DICEMBRE 1975, N. 685.						
	DM 13.05.96 N.144373 IN APP. L 05.08.78 N. 468	RS CP CS		127018000 127018000			
	DM 15.07.96 N.168249 IN APP. L 05.08.78 N. 468	RS CP CS				166673000 166673000	
	DM 28.10.96 N.200808 IN APP. L 05.08.78 N. 468	RS CP CS				221551000 221551000	
	DM 12.12.96 N.219839 IN APP. L 05.08.78 N. 468	RS CP CS				282200000	
	L 08.08.96 N. 419	RS CP CS			-1190000000		
2787	SPESE RISERVATE PER L'ATTUAZIONE DELLO SPECIALE PROGRAMMA DI PROTEZIONE PER COLORO CHE COLLABORANO CON LA GIUSTIZIA, NONCHE' PER I PROSSIMI CONGIUNTI E PER I CONVIVENTI (SPESE OBBLIGATORIE)	RS CP CS	34178000000 34178000000	116000000000 116000000000			150178000000 150178000000
	DM 09.05.96 N.136606 IN APP. L 05.08.78 N. 468	RS CP CS		50000000000 50000000000			
	DM 15.11.96 N.198539 IN APP. L 05.08.78 N. 468	RS CP CS		26000000000 26000000000			
	DM 18.10.96 N.200513	RS					

1996		MINISTERO DELL'INTERNO		S P E S A		SVILUPPO PER CAPITOLI DELLE VARIAZIONI APPORTATE ALLE PREVISIONI			
NUMERO	C A P I T O L O	PREVISIONI INIZIALI	PRELEVAMENTO DAL FONDO DI RISERVA PER LE SPESE IMPREVISTE		LEGGI DI VARIAZIONI	DECRETI DI VARIAZIONI	PREVISIONI DEFINITIVE		
			OBBLIGATORIE E D'ORDINE						
	IN APP. L 05.08.78 N. 468		400000000000						
	CS		400000000000						
2788	(NUOVA ISTITUZIONE) REISCRIZIONE DI RESIDUI PASSIVI PERENTI RELATIVI A: SPESE PER L'ISTITUZIONE DI UN LABORATORIO DI ANALISI PER L'ACCERTAMENTO DELL'IDONEITA' PSICO-FISICA DEGLI ARRUOLANDI NONCHE' PER L'ANALISI QUALITATIVA E QUANTITATIVA DI SOSTANZE STUPEFACENTI SEQUESTRATE DALLA GUARDIA DI FINANZA. SPESE PER I CORSI E CONFERENZE PER LA FORMAZIONE DEL PERSONALE DEL CORPO DELLA GUARDIA DI FINANZA SUL FENOMENO DROGA		482696000			505000000	505000000	505000000	
	RS							482696000	
	CP							505000000	
	CS							987696000	
	DM 23.07.96 N.169706								
	IN APP. L 05.08.78 N. 468		464898000						
	RS								
	CP								
	CS								
	DM 08.10.96 N.173988								
	IN APP. DPR 09.10.90 N. 309								
	RS								
	CP								
	CS								
	DM 18.10.96 N.195513								
	IN APP. L 05.08.78 N. 468		17798000						
	RS								
	CP								
	CS								
2789	(NUOVA ISTITUZIONE) SPESE PER L'ISTITUZIONE DI UN SISTEMA INFORMATICO DI RILEVAZIONE DEI DATI IN MATERIA DI SOSTANZE STUPEFACENTI PER LE ESIGENZE DEL CORPO DELLA GUARDIA DI FINANZA								
	RS								
	CP								
	CS								
	DM 08.10.96 N.173988								
	IN APP. DPR 09.10.90 N. 309								
	RS								
	CP								
	CS								

RS - RESIDUI, CP - COMPETENZA, CS - CASSA T - TOTALE

RS - RESIDUI, CP - COMPETENZA, CS - CASSA T - TOTALE

1996		MINISTERO DELL'INTERNO		S P E S A		SVILUPPO PER CAPITOLI DELLE VARIAZIONI APPORTATE ALLE PREVISIONI		
CAPITOLO	PREVISIONI INIZIALI	PRELEVAMENTO DAL FONDO DI RISERVA PER LE SPESE OBBLIGATORIE E D'ORDINE	LEGGI DI VARIAZIONI	DECRETI DI VARIAZIONI	PREVISIONI DEFINITIVE			
NUMERO	DENOMINAZIONE							
2790	SPESA DI ORGANIZZAZIONE E DI FUNZIONAMENTO DELLA DIREZIONE INVESTIGATIVA ANTIMAFIA	RS CP CS	17086280273 45800000000 46000000000			4000000000 4886281000	-1590000000 -1590000000	17086280273 48210000000 49296281000
	DM 18.03.96 N.101881 IN APP. DL 28.02.96 N. 93	RS CP CS					-1590000000 -1590000000	
	L 08.08.96 N. 419	RS CP CS				4000000000 4886281000		
2791	SPESA RISERVATE DELLA DIREZIONE INVESTIGATIVA ANTIMAFIA	RS CP CS	6580000000 65800000000				-2000000000 -2000000000	4580000000 4580000000
	DM 09.09.96 N.163173 IN APP. L 08.08.96 N. 425	RS CP CS					-2000000000 -2000000000	
2801	PROVVIDENZE A FAVORE DEL PERSONALE IN SERVIZIO, DI QUELLO CESSATO DAL SERVIZIO E DELLE LORO FAMIGLIE	RS CP CS	807779000 1245400000 1250000000			802179000	-49897000 -49897000	807779000 1195503000 2002282000
	DM 07.03.96 N.101882 IN APP. DL 30.12.95 N. 565	RS CP CS					-13699000 -13699000	
	DM 27.03.96 N.105886 IN APP. DL 30.12.95 N. 574	RS CP CS					-36198000 -36198000	
	L 08.08.96 N. 419	RS CP CS				802179000		
2803	SPESA PER L'ASSOCIAZIONE ALL'ORGANIZZAZIONE INTERNAZIONALE DI POLIZIA CRIMINALE (INTERPOL) (SPESE OBBLIGATORIE)	RS CP CS	1305000000 1305000000	4450000000 4450000000				1750000000 1750000000

RS-11-VC-SUF 0 - C

RS - RESIDUI CP - COMPETENZA CS - CASSA T - TOTALE

1996	MINISTERO DELL'INTERNO	S P E S A	SVILUPPO PER CAPITOLI DELLE VARIAZIONI APPORTATE ALLE PREVISIONI
------	------------------------	-----------	---

N U M E R O	C A P I T O L O	PREVISIONI INIZIALI	PRELEVAMENTO DAL FONDO DI RISERVA PER LE SPESE		LEGGI DI VARIAZIONI	DECRETI DI VARIAZIONI	PREVISIONI DEFINITIVE
			OBBLIGATORIE E D'ORDINE	IMPREVISTE			
2804	DM 17.04.96 N.125391 IN APP. L 05.08.78 N. 468	RS CP CS	4450000000 4450000000				
	EQUO INDENNIZZO OD INDENNITA' UNA TANTUM AL PERSONALE DELLA POLIZIA DI STATO PER LA PERDITA DELL'INTEGRITA' FISICA SUBITA PER INFERMITA' CONTRATTA PER CAUSA DI SERVIZIO - INDENNIZZO PRIVILEGIATO AERONAUTICO (SPESE OBBLIGATORIE)	RS CP CS	6821280430 14440000000 14440000000	12000000000 12000000000	348129000	-578556000 5894596000	6821280430 25861444000 32682725000
	DM 07.03.96 N.101882 IN APP. DL 30.12.95 N. 565	RS CP CS				-158840000 -158840000	
	DM 27.03.96 N.105886 IN APP. DL 30.12.95 N. 574	RS CP CS				-419716000 -419716000	
	DM 13.03.96 N.123039 IN APP. L 05.08.78 N. 468	RS CP CS				6473152000	
	DM 09.05.96 N.136606 IN APP. L 05.08.78 N. 468	RS CP CS	12000000000 12000000000				
	L 08.08.96 N. 419	RS CP CS			348129000		
	SOMMA CORRISPONDENTE ALLE QUOTE DEI PROVENTI CONTRAVVENZIONALI PER INFRAZIONI A NORME TRIBUTARIE E VALUTARIE DA DESTINARE A FAVORE DEL FONDO DI ASSISTENZA PER IL PERSONALE DELLA PUBBLICA SICUREZZA (SPESE OBBLIGATORIE)	RS CP CS	482499000	176266000 176266000	482499000	212115000 212115000	482499000 388381000 878880000

RS = RESIDUI, CP = COMPETENZA, CS = CASSA, T = TOTALE

1996	MINISTERO DELL'INTERNO	S P E S A	SVILUPPO PER CAPITOLI DELLE VARIAZIONI APPORTATE ALLE PREVISIONI					
			C A P I T O L O	PREVISIONI INIZIALI	PRELEVAMENTO DAL FONDO DI RISERVA PER LE SPESE OBBLIGATORIE E D'ORDINE	LEGGI DI VARIAZIONI DI VARIAZIONI	DECRETI DI VARIAZIONI	PREVISIONI DEFINITIVE
<b>D E N O M I N A Z I O N E</b>								
	DM 11.06.96 N.156142 IN APP. L 05.08.78 N. 468	RS CP CS					50184000 50184000	
	DM 01.08.96 N.160868 IN APP. L 05.08.78 N. 468	RS CP CS		109799000 109799000				161931000 161931000
	DM 29.11.96 N.211920 IN APP. L 05.08.78 N. 468	RS CP CS						
	DM 04.12.96 N.213336 IN APP. L 05.08.78 N. 468	RS CP CS		66467000 66467000				
	L 08.08.96 N. 419	RS CP CS			482499000			
2831	SPECIALE ELARGIZIONE IN FAVORE DELLE FAMIGLIE DELLE VITTIME DEL DOVERE APPARTENENTI ALLE FORZE DI POLIZIA, AI VIGILI URBANI ED A QUALSIASI PERSONA CHE LEGALMENTE RICHIESTA, ABBIA PRESTATO ASSISTENZA AD UFFICIALI ED AGENTI DI POLIZIA GIUDIZIARIA O AD AUTORITA', UFFICIALI E AGENTI DI PUBBLICA SICUREZZA. ASSEGNO VITALIZIO ED ALTRE PROVVIDENZE DI CUI ALLA LEGGE 20 OTTOBRE 1990,N.302 - CONCORSO NELLE SPESE FUNERARIE DEL PERSONALE DELLA POLIZIA DI STATO DECEDUTO IN SERVIZIO. (SPESE OBBLIGATORIE)	RS CP CS		1851180840 1520000000 1520000000				1851180840 4269649000 6120830000
	DM 07.03.96 N.101882 IN APP. DL 30.12.95 N. 565	RS CP CS						-16720000 -16720000
	DM 27.03.96 N.105886	RS						



1 9 9 6		MINISTERO DELL'INTERNO		S P E S A		SVILUPPO PER CAPITOLI DELLE VARIAZIONI APPORTATE ALLE PREVISIONI		
N U M E R O	C A P I T O L O	D E N O M I N A Z I O N E	P R E V I S I O N I I N I Z I A L I	P R E L E V A M E N T O D A L F O N D O D I R I S E R V A P E R L E S P E S E		L E G G I D I V A R I A Z I O N I D I V A R I A Z I O N I	D E C R E T I D I V A R I A Z I O N I	P R E V I S I O N I D E F I N I T I V E
				O B B L I G A T O R I E E D 'O R D I N E	I M P R E V I S T E			
	IN APP. DL	30.12.95 N. 574	CP CS					
	DM	26.02.96 N.117578	RS					
	IN APP. L	05.08.78 N. 468	CP CS		800000 800000			
	DM	13.03.96 N.123039	RS					
	IN APP. L	05.08.78 N. 468	CP CS				1081680000	
	DM	23.07.96 N.169706	RS		500000 500000			
	IN APP. L	05.08.78 N. 468	CP CS					
	DM	08.08.96 N.174826	RS					
	IN APP. L	05.08.78 N. 468	CP CS		2209000000 2209000000			
	DM	01.08.96 N.176337	RS		250000 250000			
	IN APP. L	05.08.78 N. 468	CP CS					
	DM	15.11.96 N.198539	RS		6000000000 6000000000			
	IN APP. L	05.08.78 N. 468	CP CS					
	L	08.08.96 N. 419	RS CP CS			7695010000		
2842	RIMBORSO AI CONTRAVVENTORI DI SOMME INDEBITAMENTE O IRREGOLARMENTE VERSATE PER INFRAZIONI ALLE NORME SULLA CIRCOLAZIONE STRADALE E SUL DIVIETO DI FUMARE IN DETERMINATI LOCALI E SU MEZZI DI TRASPORTO PUBBLICO (SPESE OBBLIGATORIE)		RS CP CS		10000000000 10000000000			34000000000 34000000000
	DM	17.04.96 N.125391	RS					
	IN APP. L	05.08.78 N. 468	CP CS		2400000000 2400000000			

RS - RESIDUI, CP - COMPETENZA, CS - CASSA, T - TOTALE



1996		MINISTERO DELL'INTERNO		S P E S A		SVILUPPO PER CAPITOLI DELLE VARIAZIONI APPORTATE ALLE PREVISIONI		
N U M E R O	C A P I T O L O	D E N O M I N A Z I O N E	P R E V I S I O N I I N I Z I A L I	P R E L E V A M E N T O D A L F O N D O D I R I S E R V A P E R L E S P E		L E G G I D I V A R I A Z I O N I	D E C R E T I D I V A R I A Z I O N I	P R E V I S I O N I D E F I N I T I V E
				O B B L I G A T O R I E E D O R D I N E	I M P R E V I S T E			
	DM 27.03.96 N.105886 IN APP. DL 30.12.95 N. 574		RS CP				3532110000 3532110000	
	DM 07.10.96 N.177401 IN APP. DL 01.10.96 N. 512		RS CP CS				4400000000 4400000000	
	DM 23.09.96 N.190071 IN APP. DLG 03.02.93 N. 29		RS CP CS				4100000000 12093145000 151843710000	
	L 08.08.96 N. 419		RS CP CS			2146895000		
2998	STIPENDI, ASSEGNI E INDENNITA' VARIE AL PERSONALE VOLONTARIO DEL CORPO NAZIONALE DEI VIGILI DEL FUOCO (SPESE OBBLIGATORIE)		RS CP CS	8967109415 37000000000 37000000000	3184000 3184000	2146895000 8000000000	14246488000 14246488000	8967109415 51249672000 59249672000
	DM 27.03.96 N.105886 IN APP. DL 30.12.95 N. 574		RS CP CS				97377000 97377000	
	DM 07.10.96 N.177401 IN APP. DL 01.10.96 N. 512		RS CP CS				8400000000 8400000000	
	DM 09.09.96 N.187064 IN APP. L 05.08.78 N. 468		RS CP CS	3184000 3184000				
	DM 23.09.96 N.190071 IN APP. DLG 03.02.93 N. 29		RS CP CS				5749111000 5749111000	
	L 08.08.96 N. 419		RS CP CS			8000000000		
2999	ONERI PREVIDENZIALI ED ASSISTENZIALI PER IL		RS CP	4547911730 13500000000	4500000000		6311553000	4547911730 24311553000

RS = RESIDUI, CP = COMPETENZA CS = CASSA T. = TOTALE

1996	MINISTERO DELL'INTERNO	S P E S A	SVILUPPO PER CAPITOLI DELLE VARIAZIONI APPORTATE ALLE PREVISIONI			
N U M E R O	C A P I T O L O	PREVISIONI INIZIALI	PRELEVAMENTO DAL FONDO DI RISERVA PER LE SPESE OBBLIGATORIE E D'ORDINE	LEGGI DI VARIAZIONI	DECRETI DI VARIAZIONI	PREVISIONI DEFINITIVE
D E N O M I N A Z I O N E						
	PERSONALE VOLONTARIO DEL CORPO NAZIONALE DEI VIGILI DEL FUOCO ISCRITTO A REGIMI DI PREVIDENZA DIVERSI DA QUELLI STATALI (SPESE OBBLIGATORIE)	CS 13500000000	4500000000	4500000000	6311553000	28811553000
	DM 07.10.96 N.177401 IN APP. DL 01.10.96 N. 512	RS			3600000000	
		CP			3600000000	
		CS				
	DM 23.09.96 N.190071 IN APP. DLG 03.02.93 N. 29	RS			2711553000	
		CP			2711553000	
		CS				
	DM 15.11.96 N.198539 IN APP. L 05.08.78 N. 468	RS	4500000000			
		CP	4500000000			
		CS				
	L 08.08.96 N. 419	RS		4500000000		
		CP				
		CS				
3002	COMPENSI PER LAVORO STRAORDINARIO AL PERSONALE	RS 851110839				851110839
		CP 13780650000			18131429000	31912079000
		CS 13680650000		6740000000	18131429000	32466079000
	DM 27.03.96 N.105886 IN APP. DL 30.12.95 N. 574	RS			36268000	
		CP			36268000	
		CS				
	DM 07.10.96 N.177401 IN APP. DL 01.10.96 N. 512	RS			7000000000	
		CP			7000000000	
		CS				
	DM 23.09.96 N.190071 IN APP. DLG 03.02.93 N. 29	RS			11095161000	
		CP			11095161000	
		CS				
	L 08.08.96 N. 419	RS		6740000000		
		CP				
		CS				
3003	INDENNITA' E RIMBORSO SPESE DI TRASPORTO PER MISSIONI	RS 3492990				3492990
		CP 276000000			-552000000	220800000
		CS				

RS = RESIDUI, CP = COMPETENZA, CS = CASSA, T = TOTALE

1 9 9 6    MINISTERO DELL'INTERNO    S P E S A    SVILUPPO PER CAPITOLI DELLE VARIAZIONI APPORTATE ALLE PREVISIONI

N U M E R O	C A P I T O L O	PREVISIONI INIZIALI	PRELEVAMENTO DAL FONDO DI RISERVA PER LE SPESE		LEGGI DI VARIAZIONI	DECRETI DI VARIAZIONI	PREVISIONI DEFINITIVE
			OBBLIGATORIE E D'ORDINE	IMPREVISTE			
	NEL TERRITORIO NAZIONALE	276000000					220800000
	DM 24.06.96 N.163171	RS					
	IN APP. DL 20.06.96 N. 323	CP					
		CS					
3004	INDENNITA' E RIMBORSO SPESE DI TRASPORTO PER MISSIONI ALL'ESTERO	RS	6411087		50000000		6411087
	DM 24.06.96 N.163171	CP	156400000		50000000		175120000
	IN APP. DL 20.06.96 N. 323	CS	156000000				174720000
		RS					
	L 08.08.96 N. 419	CP					
		CS					
3005	(NUOVA ISTITUZIONE) REISCRIZIONE DI RESIDUI PASSIVI PERENTI RELATIVI A: COMPENSI INCENTIVANTI LA PRODUTTIVITA' E ASSEGNO TEMPORALE MENSILE AL PERSONALE DIRIGENTE	RS	593010		50000000		593010
	DM 05.04.96 N.132764	CP			50000000		
	IN APP. LB 28.12.95 N. 551	CS					
		RS					
	L 08.08.96 N. 419	CP			594000		594000
		CS					
3007	PAGHE E INDENNITA' VARIE AI VIGILI AUSILIARI DI LEVA. (SPESE OBBLIGATORIE)	RS	521729490				521729490
	DM 07.03.96 N.115741	CP	9500000000	263520000			9763520000
	IN APP. L 05.08.78 N. 468	CS	9500000000	263520000	5000000000		10263520000
		RS					
	L 08.08.96 N. 419	CP					
		CS					

1996		MINISTERO DELL'INTERNO		S P E S A		SVILUPPO PER CAPITOLI DELLE VARIAZIONI APPORTATE ALLE PREVISIONI	
N U M E R O	C A P I T O L O	D E N O M I N A Z I O N E	PREVISIONI INIZIALI	PRELEVAMENTO DAL FONDO DI RISERVA PER LE SPESE OBBLIGATORIE E D'ORDINE	LEGGI DI VARIAZIONI	DECRETI DI VARIAZIONI	PREVISIONI DEFINITIVE
3008		COMPENSI PER LE PRESTAZIONI STRADORDINARIE AL PERSONALE DELLE CARRIERE DEI CAPI REPARTO, CAPI SQUADRA, VIGILI E AL PERSONALE VOLONTARIO DEL CORPO NAZIONALE DEI VIGILI DEL FUOCO	13987740315 83925400000 87825400000	7395000 7395000	500000000 10087741000	-83925400000 -73937660000	13987740315 7395000 24082876000
		DM 27.03.96 N.105886 IN APP. DL 30.12.95 N. 574	RS CP CS			220875000 220875000	
		DM 09.09.96 N.187064 IN APP. L 05.08.78 N. 468	RS CP CS	7395000 7395000			
		DM 23.09.96 N.190071 IN APP. DLG 03.02.93 N. 29	RS CP CS			-84146275000 -74058535000	
		L 08.08.96 N. 419	RS CP CS		10087741000		
3009		ASSEGNO ANNUO AL PERSONALE DELLE CARRIERE DEI CAPI REPARTO E CAPI SQUADRA E DEI VIGILI DEL CORPO NAZIONALE DEI VIGILI DEL FUOCO DECORATO DI MEDAGLIA AL VALORE PER ATTI DI CORAGGIO COMPIUTI IN SERVIZIO D'ISTITUTO OVVERO DI MEDAGLIA AL MERITO DI SERVIZIO	4739825 3714000 3714000		4740000	10000 10000	4739825 3724000 8464000
		DM 27.03.96 N.105886 IN APP. DL 30.12.95 N. 574	RS CP CS				10000 10000
		L 08.08.96 N. 419	RS				

RS = RESIDUI, CP = COMPETENZA, CS = CASSA, T = TOTALE

1996	MINISTERO DELL'INTERNO	S P E S A	SVILUPPO PER CAPITOLI DELLE VARIAZIONI APPORTATE ALLE PREVISIONI
------	------------------------	-----------	---

N U M E R O	C A P I T O L O	PREVISIONI INIZIALI	PRELEVAMENTO DAL FONDO DI RISERVA PER LE SPESE OBBLIGATORIE E D'ORDINE	LEGGI DI VARIAZIONI	DECRETI DI VARIAZIONI	PREVISIONI DEFINITIVE
3010	INDENNITA' E RIMBORSO DELLE SPESE DI TRASPORTO PER LE MISSIONI NEL TERRITORIO NAZIONALE DEGLI APPARTENENTI AL CORPO NAZIONALE DEI VIGILI DEL FUOCO - SPESE DI MARCIA E RIMBORSO SPESE DI TRASPORTO PER I VIGILI AUSILIARI DI LEVA PER I SERVIZI FUORI RESIDENZA	RS CP CS				
	DM 24.06.96 N.163171 IN APP. DL 20.06.96 N. 323	1013004590 5428000000 5100000000		4740000		1013004590 6942400000 7956000000
	DM 07.10.96 N.177401 IN APP. DL 01.10.96 N. 512			833000000	1514400000 2023000000	
	L 08.08.96 N. 419				-1085600000 -577000000	
3011	INDENNITA' E RIMBORSO SPESE DI TRASPORTO PER TRASFERIMENTI DEGLI APPARTENENTI AL CORPO NAZIONALE DEI VIGILI DEL FUOCO	RS CP CS				
	L 08.08.96 N. 419	10288840 30000000 300000000		833000000		10288840 25000000 250000000
3012	SPESE PER L'ASSICURAZIONE DEL PERSONALE VOLONTARIO CONTRO GLI INFORTUNI (SPESE OBBLIGATORIE)	RS CP CS				
	DM 09.05.96 N.136606	1680000 50000000 50000000	250000000 250000000	1680000		1680000 30000000 301680000

RS - RESIDUI, CP - COMPETENZA, CS - CASSA, T - TOTALE

RS - RESIDUI, CP - COMPETENZA, CS - CASSA, T - TOTALE

1 9 9 6		MINISTERO DELL'INTERNO		S P E S A		SVILUPPO PER CAPITOLI DELLE VARIAZIONI APPORTATE ALLE PREVISIONI	
N U M E R O	C A P I T O L O	PREVISIONI INIZIALI	PRELEVAMENTO DAL FONDO DI RISERVA PER LE SPESE OBBLIGATORIE E D'ORDINE	LEGGI DI VARIAZIONI DI VARIAZIONI	DECRETI DI VARIAZIONI	PREVISIONI DEFINITIVE	
	IN APP. L 05.08.78 N. 468		50000000 50000000				
	DM 01.08.96 N.160868		50000000 50000000				
	IN APP. L 05.08.78 N. 468						
	DM 15.11.96 N.198539		150000000 150000000				
	IN APP. L 05.08.78 N. 468						
	L 08.08.96 N. 419			16800000			
3020	INDENNITA' DI RISCHIO AGLI OPERATORI SUBACQUEI, DI MANEGGIO VALORI DI CASSA, MECCANOGRAFICA, DI SERVIZIO NOTTURNO ED INDENNITA' DI VOLO AGLI ELICOTTERISTI. (SPESE OBBLIGATORIE)	1442871091 RS CP CS 30950000000 31950000000	52000 52000		3651454000 3651454000	1442871091 34601504000 35601506000	
	DM 27.03.96 N.105886				81454000 81454000		
	IN APP. DL 30.12.95 N. 574						
	DM 09.09.96 N.187064		52000 52000				
	IN APP. L 05.08.78 N. 468						
	DM 23.09.96 N.190071				3570000000 3570000000		
	IN APP. DLG 03.02.93 N. 29						
3021	COMPENSO DA CORRISPONDERE AL PERSONALE DEL CORPO NAZIONALE DEI VIGILI DEL FUOCO COMANDATO A PRESTARE SERVIZIO DI TURNO NELLE GIORNATE FESTIVE (SPESE OBBLIGATORIE)	1731396599 RS CP CS 18570000000 18570000000	21000 21000	1167000000	2238873000 2238873000	1731396599 20808894000 21975894000	
	DM 27.03.96 N.105886				48873000		
	IN APP. DL 30.12.95 N. 574						

RS = RESIDUI, CP = COMPETENZA, CS = CASSA, T = TOTALE



1996	MINISTERO DELL'INTERNO	S P E S A	SVILUPPO PER CAPITOLI DELLE VARIAZIONI APPORTATE ALLE PREVISIONI
------	------------------------	-----------	---

N U M E R O	C A P I T O L O	PREVISIONI INIZIALI	PRELEVAMENTO DAL FONDO DI RISERVA PER LE SPESE		LEGGI DI VARIAZIONI	DECRETI DI VARIAZIONI	PREVISIONI DEFINITIVE
			OBBLIGATORIE E D'ORDINE	IMPREVISTE			
	D E N O M I N A Z I O N E						
						48673000	
	DM 09.09.96 N.187064 IN APP. L 05.08.78 N. 468		21000 21000				
	DM 23.09.96 N.190071 IN APP. DLG 03.02.93 N. 29					2190000000 2190000000	
	L 08.08.96 N. 419				1167000000		
3022	FONDO PER IL MIGLIORAMENTO DEI SERVIZI	2498407031 3714000000 3714000000	336000 336000		-206245000	97745000 97745000	2498407031 37238081000 37031836000
	DM 27.03.96 N.105886 IN APP. DL 30.12.95 N. 574					97745000 97745000	
	DM 09.09.96 N.187064 IN APP. L 05.08.78 N. 468		336000 336000				
	L 08.08.96 N. 419				-206245000		
3023	(NUOVA ISTITUZIONE) FONDO PER LA REMUNERAZIONE DI PARTICOLARI RESPONSABILITA'						2288000000 2288000000
	DM 23.09.96 N.190071 IN APP. DLG 03.02.93 N. 29					2288000000 2288000000	
3024	(NUOVA ISTITUZIONE) FONDO PER LA QUALITA' DELLA PRESTAZIONE INDIVIDUALE						3030000000 3030000000

RS - RESIDUI, CP - COMPETENZA, CS - CASSA T - TOTALE

HS-11-VC-SUF 0 - CARTA DI RIF. 30

1 9 9 6		MINISTERO DELL'INTERNO		S P E S A		SVILUPPO PER CAPITOLI DELLE VARIAZIONI APPORTATE ALLE PREVISIONI	
C A P I T O L O	PREVISIONI INIZIALI	PRELEVAMENTO DAL FONDO DI RISERVA PER LE SPESE OBBLIGATORIE E D'ORDINE	LEGGI DI VARIAZIONI	DECRETI DI VARIAZIONI	PREVISIONI DEFINITIVE		
D E N O M I N A Z I O N E							
DM 23.09.96 N.190071 IN APP. DLG 03.02.93 N. 29	RS CP CS					303000000 303000000	
3122 INDENNITA' PER UNA SOLA VOLTA IN LUOGO DI PENSIONE, INDENNITA' DI LICENZIAMENTO E SIMILARI. SPESE DERIVANTI DALLA RICONGIUNZIONE DEI SERVIZI. INDENNITA' PER UNA VOLTA TANTO AI MUTILATI ED INVALIDI PARAPLEGICI PER CAUSA DI SERVIZIO. INDENNITA' PRIVILEGIATA UNA TANTUM AI VIGILI DEL FUOCO E AI VIGILI AUSILIARI DI LEVA (SPESE OBBLIGATORIE)	RS CP CS	35248580 90000000 90000000	245471000 245471000	35249000		35248580 335471000 370720000	
DM 26.01.96 N.102909 IN APP. L 05.08.78 N. 468	RS CP CS		45235000 45235000				
DM 15.11.96 N.198539 IN APP. L 05.08.78 N. 468	RS CP CS		200236000 200236000				
L 08.08.96 N. 419	RS CP CS			35249000			
3131 INDENNITA' E RIMBORSO SPESE DI TRASPORTO PER LE MISSIONI AD ESTRANEI AL MINISTERO PER INCARICHI E STUDI DIVERSI NELL'INTERESSE DEL MINISTERO MEDESIMO	RS CP CS	4940000 4940000				-1997000 -1997000	2943000 2943000
DM 18.03.96 N.101881 IN APP. DL 28.02.96 N. 93	RS CP CS					-247000 -247000	
DM 09.09.96 N.163173 IN APP. L 08.08.96 N. 425	RS CP CS					-1750000 -1750000	

RS - RESIDUI, CP - COMPETENZA, CS - CASSA, T - TOTALE

1 9 9 6		MINISTERO DELL'INTERNO		S P E S A		SVILUPPO PER CAPITOLI DELLE VARIAZIONI APPORTATE ALLE PREVISIONI	
N U M E R O	C A P I T O L O	P R E V I S I O N I I N I Z I A L I	P R E L E V A M E N T O D A L F O N D O D I R I S E R V A P E R L E S P E S E		L E G G I D I V A R I A Z I O N I	D E C R E T I D I V A R I A Z I O N I	P R E V I S I O N I D E F I N I T I V E
			O B B L I G A T O R I E E D O R D I N E	I M P R E V I S T E			
3132	DE NOMINAZIONE						
	3132 SPESE PER IL FUNZIONAMENTO DEL COMITATO INTERMINISTRIALE DELLA PROTEZIONE CIVILE, DELLA COMMISSIONE INTERMINISTRIALE TECNICA, DEI COMITATI E DEGLI UFFICI REGIONALI DELLA PROTEZIONE CIVILE DI CUI AGLI ARTICOLI 3 E 7 DELLA LEGGE 8 DICEMBRE 1970, N.996, E DI ALTRI CONSIGLI, COMITATI E COMMISSIONI, IVI COMPRESI I GETTONI DI PRESENZA, I COMPENSI AI COMPONENTI E LE INDENNITA' DI MISSIONE ED IL RIMBORSO DELLE SPESE DI TRASPORTO AI MEMBRI ESTRANEI AL MINISTERO	RS CP CS	39812070 70500000 70500000		300000000 300000000		39812070 370500000 370500000
3135	L 08.08.96 N. 419 SPESE DI ACCASERAMENTO DEI VIGILI DEL FUOCO	RS CP CS	9693516316 3756000000 4000000000	16334000 16334000	300000000 300000000		9693516316 3756334000 36516334000
	DM 08.07.96 N.163453 IN APP. L 05.08.78 N. 468	RS CP CS		16334000 16334000			
	L 08.08.96 N. 419	RS CP CS			-350000000		
3136	SPESE PER LA MANUTENZIONE ORDINARIA, PER L'ADATTAMENTO DEI LOCALI DEMANIALI E DI PROPRIETA' PRIVATA ADIBITI A SEDI DI SERVIZIO DEL CORPO NAZIONALE DEI VIGILI DEL FUOCO.	RS CP CS	10677062920 11620000000 14000000000	202488000 202488000	-350000000	38000000 38000000	10677062920 11860488000 14240488000
	DM 18.03.96 N.101881	RS					

1 9 9 6		MINISTERO DELL'INTERNO		S P E S A		SVILUPPO PER CAPITOLI DELLE VARIAZIONI APPORTATE ALLE PREVISIONI	
N U M E R O	D E N O M I N A Z I O N E	C A P I T O L O	PREVISIONI INIZIALI	PRELEVAMENTO DAL FONDO DI RISERVA PER LE SPESE OBBLIGATORIE E D'ORDINE	LEGGI DI VARIAZIONI	DECRETI DI VARIAZIONI	PREVISIONI DEFINITIVE
		IN APP. DL 28.02.96 N. 93 CP CS				-581000000 -581000000	
		DM 26.02.96 N.117578 RS		202488000			
		IN APP. L 05.08.78 N. 468 CP CS		202488000			
		DM 09.09.96 N.163173 RS					
		IN APP. L 08.08.96 N. 425 CP CS				-581000000 -581000000	
		DM 07.10.96 N.177401 RS				1200000000	
		IN APP. DL 01.10.96 N. 512 CP CS				1200000000	
3137	ABBONAMENTI TELEFONICI E SPESE PER LE CONVERSAZIONI TELEFONICHE INTERURBANE PER I SERVIZI ANTINCENDI E DI PROTEZIONE CIVILE.	RS CP CS	1375251135 7595000000 8000000000			-379750000 -379750000	1375251135 7215250000 7620250000
		DM 18.03.96 N.101881 RS					
		IN APP. DL 28.02.96 N. 93 CP CS				-379750000 -379750000	
3138	SPESE PER L'ATTUAZIONE DEI CORSI DI PREPARAZIONE, FORMAZIONE, AGGIORNAMENTO E PERFEZIONAMENTO DEL PERSONALE, COMPRESSE LE APPARECCHIATURE SPECIFICHE E LE RELATIVE INDENNITA' DI MISSIONE, PARTECIPAZIONE ALLE SPESE PER CORSI INDETTI DA ENTI, ISTITUTI ED AMMINISTRAZIONI VARIE.	RS CP CS	5541060465 9368000000 12000000000	371786000 371786000		1125850000 1125850000	5541060465 10865636000 13497636000
		DM 18.03.96 N.101881 RS					
		IN APP. DL 28.02.96 N. 93 CP CS				-468400000 -468400000	
		DM 26.01.96 N.102909 RS		65450000			
		IN APP. L 05.08.78 N. 468 CP CS		65450000			

1996	MINISTERO DELL'INTERNO	S P E S A	SVILUPPO PER CAPITOLI DELLE VARIAZIONI APPORTATE ALLE PREVISIONI
------	------------------------	-----------	---

NUMERO	DENOMINAZIONE	CAPITULO	PREVISIONI INIZIALI	PRELEVAMENTO DAL FONDO DI RISERVA PER LE SPESE			LEGGI DI VARIAZIONI	DECRETI DI VARIAZIONI	PREVISIONI DEFINITIVE
				OBBLIGATORIE E D'ORDINE	IMPREVISTE				
		DM 26.02.96 N.117578 IN APP. L 05.08.78 N. 468		370000 370000					
		DM 17.04.96 N.130927 IN APP. L 05.08.78 N. 468		6248000 6248000					
		DM 09.09.96 N.163173 IN APP. L 08.08.96 N. 425							
		DM 08.07.96 N.163453 IN APP. L 05.08.78 N. 468		41168000 41168000					
		DM 23.07.96 N.169706 IN APP. L 05.08.78 N. 468		8739000 8739000					
		DM 01.08.96 N.176337 IN APP. L 05.08.78 N. 468		1562000 1562000					
		DM 07.10.96 N.177401 IN APP. DL 01.10.96 N. 512							
		DM 03.09.96 N.181059 IN APP. L 05.08.78 N. 468		3538000 3538000					
		DM 09.09.96 N.187064 IN APP. L 05.08.78 N. 468		126910000 126910000					
		DM 23.09.96 N.188768 IN APP. L 05.08.78 N. 468		14966000 14966000					
		DM 18.10.96 N.195513 IN APP. L 05.08.78 N. 468		102835000 102835000					
3139	RETRIBUZIONE AL PERSONALE MEDICO INCARICATO DELLE		74359910 940000000						74359910 940000000

RS - RESIDUI, CP - COMPETENZA, CS - CASSA, T - TOTALE

1 9 9 6	MINISTERO DELL'INTERNO	S P E S A	SVILUPPO PER CAPITOLI DELLE VARIAZIONI APPORTATE ALLE PREVISIONI		
C A P I T O L O	PREVISIONI INIZIALI	PRELEVAMENTO DAL FONDO DI RISERVA PER LE SPESE OBBLIGATORIE E D'ORDINE	LEGGI DI VARIAZIONI	DECRETI DI VARIAZIONI	PREVISIONI DEFINITIVE
<b>D E N O M I N A Z I O N E</b>					
	CS	1300000000	-200000000		1100000000
VISITE AI VIGILI AUSILIARI DI LEVA ED AL PERSONALE DI RUOLO E VOLONTARIO COLPITO DA INFERMITA' DIPENDENTE DA CAUSE DI SERVIZIO, DELLE VISITE FISCALI AL PERSONALE DEL CORPO NAZIONALE DEI VIGILI DEL FUOCO NELL'INTERESSE DEL SERVIZIO E DELLE VISITE AGLI ASPIRANTI VIGILI AUSILIARI DI LEVA	RS CP CS		-200000000		
L 08.08.96 N. 419					
3140	RS	3281928580			3281928580
SPESE PER IL SERVIZIO SANTARIO DEL CORPO NAZIONALE DEI VIGILI DEL FUOCO - SPESE PER L'ACQUISTO DELLE APPARECCHIATURE SANITARIE, DEI MEDICINALI E DEL MATERIALE DI ARREDAMENTO NONCHE' PER IL FUNZIONAMENTO DELLE SALE MEDICHE DELLE SCUOLE CENTRALI ANTINCENDI E DI PROTEZIONE CIVILE E DEI COMANDI PROVINCIALI DEI VIGILI DEL FUOCO - SPESE DI TRASPORTO, DI CURA E DEGENZA PER INFERMITA' O LESIONI CONTRATTE IN SERVIZIO DAL PERSONALE DI RUOLO E VOLONTARIO E DAI VIGILI AUSILIARI DI LEVA DEL CORPO NAZIONALE DEI VIGILI DEL FUOCO - SPESE PER FUNERALI E PER TRASPORTO SALME DEI VIGILI AUSILIARI DI LEVA E DEI VIGILI DI RUOLO O VOLONTARI DECEDUTI PER CAUSA DI SERVIZIO.	CP CS	2770000000 4500000000	-300000000 -1820000000	-351200000 -351200000	2118000000 2328800000
DM 18.03.96 N.101881 IN APP. DL 28.02.96 N. 93	RS CP			-138500000	

1996	MINISTERO DELL'INTERNO	S P E S A	SVILUPPO PER CAPITOLI DELLE VARIAZIONI APPORTATE ALLE PREVISIONI
------	------------------------	-----------	--

NUMERO	DENOMINAZIONE	CAPITULO	PREVISIONI INIZIALI	PRELEVAMENTO DAL FONDO DI RISERVA PER LE SPESE OBBLIGATORIE IMPREVISTE E D'ORDINE			LEGGI DI VARIAZIONI	DECRETI DI VARIAZIONI	PREVISIONI DEFINITIVE
	DM 09.09.96 N.163173 IN APP. L 08.08.96 N. 425	RS CP CS							
	L 08.08.96 N. 419	RS CP CS		-3000000000 -18200000000					
3141	VIVERI OCCORRENTI ALLE MENSE OBBLIGATORIE DI SERVIZIO PER IL PERSONALE DI RUOLO E VOLONTARIO DEL CORPO NAZIONALE DEI VIGILI DEL FUOCO E PER I VIGILI AUSILIARI DI LEVA. ACQUISTO DI GENERI D'INTEGRAZIONE E CONFORTO PER IL PERSONALE PREDETTO CHE SI TROVI IN SPECIALI CONDIZIONI DI SERVIZIO. SPESE PER I SERVIZI DI MENSA.	RS CP CS	14124812070 39070000000 38000000000	59506000 59506000		90000000000	5000000000 5000000000	14124812070 44129506000 52059506000	
	DM 02.07.96 N.159630 IN APP. L 05.08.78 N. 468	RS CP CS		6028000 6028000					
	DM 01.08.96 N.176337 IN APP. L 05.08.78 N. 468	RS CP CS		2883000 2883000					
	DM 07.10.96 N.177401 IN APP. DL 01.10.96 N. 512	RS CP CS					5000000000 5000000000		
	DM 03.09.96 N.181059 IN APP. L 05.08.78 N. 468	RS CP CS		50595000 50595000					
	L 08.08.96 N. 419	RS CP CS				9000000000			
3142	SPESE PER ESERCITAZIONI E	RS	513823440					513823440	

1996	MINISTERO DELL'INTERNO	S P E S A	SVILUPPO PER CAPITOLI DELLE VARIAZIONI APPORTATE ALLE PREVISIONI
------	------------------------	-----------	---

NUMERO	C A P I T O L O	PREVISIONI INIZIALI	PRELEVAMENTO DAL FONDO DI RISERVA PER LE SPESE OBBLIGATORIE IMPREVISTE E D'ORDINE	LEGGI DI VARIAZIONI	DECRETI DI VARIAZIONI	PREVISIONI DEFINITIVE
		9390000000				631510000
	MANOVRE - SPESE PER RIVISTE, CONFERENZE, CONVEGNI, CERIMONIE ED ATTIVITA' RICREATIVE, SCIEN- TIFICHE, CULTURALI DEL PERSONALE APPARTENENTE AI SERVIZI ANTINCENDI - SPESE PER VISITE DI PERSONALITA' - SPESE AL MERITO DI SERVIZIO - SPESE PER IL MUSEO STORICO - SPESE PER L'ACQUISTO E L'ABBONAMENTO A PUBBLICAZIONI DI CARATTERE CULTURALE - SPESE PER STUDI ED ATTIVITA' CONNESSE ALL'ORGANIZZAZIONE DEI SERVIZI D'ISTITUTO - SPESE PER L'ASSISTENZA RELIGIOSA E MORALE DEL PERSONALE - SPESE PER LA BIBLIOTECA, PER I CENTRI CINEFOTOGRAFICO, TECNOGRAFICO E PER LA TIPOGRAFIA.	10000000000		3000000000	-307490000 -191290000	1108710000
	DM 18.03.96 N.101881 IN APP. DL 28.02.96 N. 93				-146340000 -146340000	
	DM 09.09.96 N.163173 IN APP. L 08.08.96 N. 425				-163150000 -46950000	
	L 08.08.96 N. 419			3000000000		
5143	SPESE PER L'EDUCAZIONE FISICA E L'ATTIVITA' SPORTIVA DEL PERSONALE APPARTENENTE AL CORPO NAZIONALE DEI VIGILI DEL FUOCO - COMPENSI AGLI INSEGNANTI DI EDUCAZIONE FISICA ED AGLI ALLENATORI SPORTIVI. PAGAMENTO QUOTE PER AFFILIAZIONI,	342187485 500000000 500000000		2000000000	328375000 327600000	342187485 828375000 1027600000

RS - RESIDUI, CP - COMPETENZA, CS - CASSA, T - TOTALE



1 9 9 6		MINISTERO DELL'INTERNO		S P E S A		SVILUPPO PER CAPITOLI DELLE VARIAZIONI APPORTATE ALLE PREVISIONI	
N U M E R O	D E N O M I N A Z I O N E	C A P I T O L O	PREVISIONI INIZIALI	PRELEVAMENTO DAL FONDO DI RISERVA PER LE SPESE OBBLIGATORIE E D'ORDINE	LEGGI DI VARIAZIONI	DECRETI DI VARIAZIONI	PREVISIONI DEFINITIVE
	TESSERAMENTI, ISCRIZIONI E VISITE MEDICHE ATLETICHE. ACQUISTO PREMI-ACQUISTO. MANUTENZIONE E RIPARAZIONE ATTREZZI E MATERIALE GINNICO SPORTIVO - ACQUISTO EQUIPAGGIAMENTO SPECIALE						
	DM 18.03.96 N.101881 IN APP. DL 28.02.96 N. 93	RS CP CS				-25000000 -25000000	
	DM 05.03.96 N.116510 IN APP. L 05.08.78 N. 468	RS CP CS				20000000 20000000	
	DM 11.06.96 N.156145 IN APP. L 05.08.78 N. 468	RS CP CS				360000000 360000000	
	DM 09.09.96 N.163173 IN APP. L 08.08.96 N. 425	RS CP CS				-35000000 -35000000	
	DM 08.07.96 N.167133 IN APP. L 05.08.78 N. 468	RS CP CS				5188000 5188000	
	DM 16.10.96 N.196206 IN APP. L 05.08.78 N. 468	RS CP CS				1662000 1662000	
	DM 29.11.96 N.210752 IN APP. L 05.08.78 N. 468	RS CP CS				750000 750000	
	DM 10.12.96 N.217638 IN APP. L 05.08.78 N. 468	RS CP CS				775000 775000	
	L 08.08.96 N. 419	RS CP CS			2000000000		
3144	SPESE PER L'IMPIANTO, IL FUNZIONAMENTO E LE	RS CP	1206285769 934000000			-205450000	1206285769 728550000

RS = RESIDUI, CF = COMPETENZA, CS = CASSA, T = TOTALE

1996 MINISTERO DELL'INTERNO S P E S A SVILUPPO PER CAPITOLI DELLE VARIAZIONI APPORTATE ALLE PREVISIONI

NUMERO	C A P I T O L O	PREVISIONI INIZIALI	PRELEVAMENTO DAL FONDO DI RISERVA PER LE SPESE OBBLIGATORIE E D'ORDINE	LEGGI DI VARIAZIONI	DECRETI DI VARIAZIONI	PREVISIONI DEFINITIVE
	D E N O M I N A Z I O N E					
	ATTREZZATURE DEI LABORATORI DI GABINETTI SCIENTIFICI E DEL FORNO PER LA PROVA DEI MATERIALI PRESSO IL CENTRO STUDI ED ESPERIENZE, PER LO SVOLGIMENTO ED IL COORDINAMENTO DI PROGRAMMI DI RICERCA, NORMAZIONE E CERTIFICAZIONE A CARATTERE NAZIONALE ED INTERNAZIONALE E DI PARTECIPAZIONE ALLE RELATIVE COMMISSIONI	934000000		359400000	-93400000	1200000000
	DM 18.03.96 N.101881 IN APP. DL 28.02.96 N. 93	RS			-93400000	
		CP			-93400000	
		CS				
	DM 09.09.96 N.163173 IN APP. L 08.08.96 N. 425	RS			-112050000	
		CP				
		CS				
	L 08.08.96 N. 419	RS		359400000		
		CP				
		CS				
3145	VESTIARIO ED EQUIPAGGIAMENTO - SPESE PER IL FUNZIONAMENTO DEL MAGAZZINO CENTRALE E LA CONSERVAZIONE DEL MATERIALE IN ESSO DEPOSITATO - SPESE VARIE PER L'IGIENE DEL PERSONALE DI RUOLO E VOLONTARIO E DEI VIGILI AUSILIARI DI LEVA	51740131540				51740131540
		RS				
		CP			-612500000	2983100000
		CS		-80000000000	-712500000	44875000000
	DM 18.03.96 N.101881 IN APP. DL 28.02.96 N. 93	RS			-2097800000	
		CP			-2097800000	
		CS				
	DM 09.09.96 N.163173 IN APP. L 08.08.96 N. 425	RS			-4527200000	
		CP			-4527200000	
		CS				
	DM 07.10.96 N.177401 IN APP. DL 01.10.96 N. 512	RS			500000000	
		CP			500000000	
		CS				

RS - RESIDUI, CP - COMPETENZA, CS - CASSA, T - TOTALE

1996	MINISTERO DELL'INTERNO	S P E S A	SVILUPPO PER CAPITOLI DELLE VARIAZIONI APPORTATE ALLE PREVISIONI
------	------------------------	-----------	---

NUMERO	DENOMINAZIONE	CAPITOLLO	PREVISIONI INIZIALI	PRELEVAMENTO DAL FONDO DI RISERVA PER LE SPESE OBBLIGATORIE E D'ORDINE	LEGGI DI VARIAZIONI	DECRETI DI VARIAZIONI	PREVISIONI DEFINITIVE
		DM 12.11.96 N.207299 IN APP. LB 28.12.95 N. 551					
		L 08.08.96 N. 419			-800000000	-100000000	
3146	SPESE DI UFFICIO PER GLI ISPETTORATI REGIONALI E INTERREGIONALI, LE SCUOLE CENTRALI ANTINCENDI E DI PROTEZIONE CIVILE, IL CENTRO STUDI ED ESPERIENZE, I COMANDI PROVINCIALI VIGILI DEL FUOCO E PER LE ALTRE ESIGENZE DEI SERVIZI ANTINCENDI E DI PROTEZIONE CIVILE. SPESE POSTALI E TELEGRAFICHE. SPESE PER L'ESPLETAMENTO DEI CONCORSI INDETTI DALL'AMMINISTRAZIONE DELLA PROTEZIONE CIVILE E SERVIZI ANTINCENDI.		379336655 1892000000 1800000000		-300000000	-227000000 -227000000	379336655 1665000000 1273000000
		DM 18.03.96 N.101881 IN APP. DL 28.02.96 N. 93					
		DM 09.09.96 N.163173 IN APP. L 08.08.96 N. 425					
		L 08.08.96 N. 419			-300000000	-94600000 -94600000	
3147	ACQUISTO, MANUTENZIONE, CONFEZIONE E RIPARAZIONE DEL MATERIALE DI CASERMAGGIO - SPESE PER L'ACQUISTO E LA MANUTENZIONE DEI MOBILI E DEGLI ARREDI DEI LOCALI DESTINATI AI SERVIZI ANTINCENDI E DI PROTEZIONE		7391459630 1432000000 1500000000			-1918400000 -1918400000	7391459630 1160160000 1808160000

1 9 9 6		MINISTERO DELL'INTERNO		S P E S A		SVILUPPO PER CAPITOLI DELLE VARIAZIONI APPORTATE ALLE PREVISIONI	
N U M E R O	C A P I T O L O	D E N O M I N A Z I O N E	PREVISIONI INIZIALI	PRELEVAMENTO DAL FONDO DI RISERVA PER LE SPESE OBBLIGATORIE E D'ORDINE	LEGGI DI VARIAZIONI	DECRETI DI VARIAZIONI	PREVISIONI DEFINITIVE
		CIVILE - ACQUISTO, NOLEGGIO E MANUTENZIONE DI MACCHINE DA SCRIVERE E DA CALCOLO E DA RIPRODUZIONE E RELATIVE SPESE PER IL MATERIALE DI CONSUMO PER I SERVIZI ANTINCENDI E DI PROTEZIONE CIVILE					
	DM 18.03.96 N.101881 IN APP. DL 28.02.96 N. 93		RS CP CS			-816000000 -816000000	
	DM 09.09.96 N.163173 IN APP. L 08.08.96 N. 425		RS CP CS			-1102400000 -1102400000	
	L 08.08.96 N. 419		RS CP CS		-800000000 5000000000		
3148	ACQUISTO, MANUTENZIONE, RIPARAZIONE, NOLEGGIO E GESTIONE DEGLI AUTOMOTOMEZZI ORDINARI E DI SOCCORSO, DEI NANTATI, DEGLI AEROMOBILI E DEGLI IMPIANTI DI DISTRIBUZIONE CARBURANTI DESTINATI AI SERVIZI ANTINCENDI E DELLA PROTEZIONE CIVILE - IMPIANTO PER IL RILEVAMENTO DELLA SEGNALAZIONE DELLA RADIOATTIVITA' E DELL'INQUINAMENTO ATMOSFERICO; ACQUISTO, INSTALLAZIONE ED ESERCIZIO DEI RELATIVI APPARECCHI - SPESE PER GLI ACQUISTI, LA GESTIONE, LA MANUTENZIONE E LE TELECOMUNICAZIONI DEL CENTRO ELABORAZIONE DATI DELLA RADIOATTIVITA'.		RS CP CS	130965768608 147500000000 200000000000	87723000 87723000	-19584600000 -19584600000	130965768608 127603123000 161103123000
	DM 18.03.96 N.101881 IN APP. DL 28.02.96 N. 93		RS CP			-8742500000	

RS-11-VC-SUF 0 - CARTAZZA BRIT 81

1996	MINISTERO DELL'INTERNO	S P E S A	SVILUPPO PER CAPITOLI DELLE VARIAZIONI APPORTATE ALLE PREVISIONI
------	------------------------	-----------	---

NUMERO	CAPITULO	DENOMINAZIONE	PREVISIONI INIZIALI	PRELEVAMENTO DAL FONDO DI RISERVA PER LE SPESE		LEGGI DI VARIAZIONI	DECRETI DI VARIAZIONI	PREVISIONI DEFINITIVE
				OBLIGATORIE E D'ORDINE	IMPREVISTE			
	CS						-8742500000	
	RS	DM 09.09.96 N.163173						
	CP	IN APP. L 08.08.96 N. 425					-12342100000	
	CS						-12342100000	
	RS	DM 01.08.96 N.176337		87723000				
	CP	IN APP. L 05.08.78 N. 468		87723000				
	CS							
	RS	DM 07.10.96 N.177401						
	CP	IN APP. DL 01.10.96 N. 512					1500000000	
	CS						1500000000	
	RS	L 08.08.96 N. 419						
	CP						-400000000	
	CS						-19400000000	
3169	RS	ACQUISTO, INSTALLAZIONE, MANUTENZIONE E RIPARAZIONE DEL MATERIALE TECNICO PER I SERVIZI ANTINCENDI E DI PROTEZIONE CIVILE	29981673215					29981673215
	CP		36680000000	789782000				28808182000
	CS		40000000000	789782000				30128182000
	RS	DM 18.03.96 N.101881						
	CP	IN APP. DL 28.02.96 N. 93						
	CS							
	RS	DM 17.04.96 N.130927						
	CP	IN APP. L 05.08.78 N. 468		133131000				
	CS			133131000				
	RS	DM 10.06.96 N.155310						
	CP	IN APP. L 05.08.78 N. 468		656651000				
	CS			656651000				
	RS	DM 09.09.96 N.163173						
	CP	IN APP. L 08.08.96 N. 425						
	CS							
	RS	DM 07.10.96 N.177401						
	CP	IN APP. DL 01.10.96 N. 512						
	CS							
	RS	L 08.08.96 N. 419						
	CP							
	CS							
	RS							
	CP							
	CS							
	RS							
	CP							
	CS							
	RS							
	CP							
	CS							
	RS							
	CP							
	CS							
	RS							
	CP							
	CS							
	RS							
	CP							
	CS							
	RS							
	CP							
	CS							
	RS							
	CP							
	CS							
	RS							
	CP							
	CS							
	RS							
	CP							
	CS							
	RS							
	CP							
	CS							
	RS							
	CP							
	CS							
	RS							
	CP							
	CS							
	RS							
	CP							
	CS							
	RS							
	CP							
	CS							
	RS							
	CP							
	CS							
	RS							
	CP							
	CS							
	RS							
	CP							
	CS							
	RS							
	CP							
	CS							
	RS							
	CP							
	CS							
	RS							
	CP							
	CS							
	RS							
	CP							
	CS							
	RS							
	CP							
	CS							
	RS							
	CP							
	CS							
	RS							
	CP							
	CS							
	RS							
	CP							
	CS							
	RS							
	CP							
	CS							
	RS							
	CP							
	CS							
	RS							
	CP							
	CS							
	RS							
	CP							
	CS							
	RS							
	CP							
	CS							
	RS							
	CP							
	CS							
	RS							
	CP							
	CS							
	RS							
	CP							
	CS							
	RS							
	CP							
	CS							
	RS							
	CP							
	CS							
	RS							
	CP							
	CS							
	RS							
	CP							
	CS							
	RS							
	CP							
	CS							
	RS							
	CP							
	CS							
	RS							
	CP							
	CS							
	RS							
	CP							
	CS							
	RS							
	CP							
	CS							
	RS							
	CP							
	CS							
	RS							
	CP							
	CS							
	RS							
	CP							
	CS							
	RS							
	CP							
	CS							
	RS							
	CP							
	CS							
	RS							
	CP							
	CS							
	RS							
	CP							
	CS							
	RS							
	CP							
	CS							
	RS							
	CP							
	CS							
	RS							
	CP							
	CS							
	RS							
	CP							
	CS							
	RS							
	CP							
	CS							
	RS							
	CP							
	CS							
	RS							
	CP							
	CS							
	RS							
	CP							
	CS							
	RS							
	CP							
	CS							
	RS							

1 9 9 6		MINISTERO DELL'INTERNO		S P E S A		SVILUPPO PER CAPITOLI DELLE VARIAZIONI APPORTATE ALLE PREVISIONI	
N U M E R O	D E N O M I N A Z I O N E	C A P I T O L O	P R E V I S I O N I I N I Z I A L I	P R E L E V A M E N T O D A L F O N D O D I R I S E R V A P E R L E S P E O B B L I G A T O R I E E D O R D I N E	L E G G I D I V A R I A Z I O N I	D E C R E T I D I V A R I A Z I O N I	P R E V I S I O N I D E F I N I T I V E
3150	SPESA PER L'ADDESTRAMENTO, ISTRUZIONE ED IMPIEGO DELLE UNITA' MOBILI DI SOCCORSO. ACQUISTO, MANUTENZIONE, RIPARAZIONE E NOLEGGIO DELLE ATTREZZATURE NECESSARIE PER LE UNITA' MOBILI DI SOCCORSO E PER LA SALA OPERATIVA CENTRALE. SPESE PER L'INSTALLAZIONE E LA MANUTENZIONE ORDINARIA E STRAORDINARIA DELLE INFRASTRUTTURE DEL CORPO AI FINI DI PROTEZIONE CIVILE. SPESE PER INDAGINI GEOLOGICHE E GEOGNOSTICHE.	CS	3750875050 2462000000 3500000000	318148000 318148000	-4000000000 -1000000000	-646200000 -646200000	3750875050 1133948000 3171948000
	DM 18.03.96 N.101881 IN APP. DL 28.02.96 N. 93	RS CP CS					
	DM 10.06.96 N.155310 IN APP. L 05.08.78 N. 468	RS CP CS		318148000 318148000			
	DM 09.09.96 N.163173 IN APP. L 08.08.96 N. 425	RS CP CS					
	L 08.08.96 N. 419	RS CP CS			-1000000000		
3153	SPESA PER CURE, RICOVERI E PROTESI PER IL PERSONALE DEL CORPO NAZIONALE DEI VIGILI DEL FUOCO (SPESE OBBLIGATORIE)	RS	30380735 50000000 50000000		20000000		30380735 50000000 70000000
	L 08.08.96 N. 419	RS CP CS			20000000		

RS-11-VC-SUF 0 - CONTINUA DA PAG. 39

1996	MINISTERO DELL'INTERNO	S P E S A	SVILUPPO PER CAPITOLI DELLE VARIAZIONI APPORTATE ALLE PREVISIONI
------	------------------------	-----------	---

N U M E R O	D E N O M I N A Z I O N E	C A P I T O L O	PREVISIONI INIZIALI	PRELEVAMENTO DAL FONDO DI RISERVA PER LE SPESE OBBLIGATORIE E D'ORDINE		LEGGI DI VARIAZIONI	DECRETI DI VARIAZIONI	PREVISIONI DEFINITIVE
					IMPREVISTE			
3155	ACQUISTO, INSTALLAZIONE, MANUTENZIONE, CONDUZIONE E RIPARAZIONE DELLE ATTREZZATURE E DEGLI IMPIANTI FISSI DELLE SEDI DI SERVIZIO DEL CORPO NAZIONALE DEI VIGILI DEL FUOCO, NONCHE' DEGLI IMPIANTI ELETTRICI ED IDROTERMICI.	RS CP CS	9016459375 1123100000 110000000000				-323100000 -323100000	9016459375 10907900000 10678900000
	DM 18.03.96 N.101881 IN APP. DL 28.02.96 N. 93	RS CP CS					-561550000 -561550000	
	DM 09.09.96 N.163173 IN APP. L 08.08.96 N. 425	RS CP CS					-561550000 -561550000	
	DM 07.10.96 N.177401 IN APP. DL 01.10.96 N. 512	RS CP CS					800000000 800000000	
3156	ACQUISTO, INSTALLAZIONE E RIPARAZIONE DEL MATERIALE E DEGLI UTENSILI PER LE OFFICINE ED I LABORATORI	RS CP CS	1140281360 1607000000 2000000000			500000000	-192800000 -192800000	1140281360 1414200000 2307200000
	DM 18.03.96 N.101881 IN APP. DL 28.02.96 N. 93	RS CP CS					-803500000 -803500000	
	DM 09.09.96 N.163173 IN APP. L 08.08.96 N. 425	RS CP CS					-112450000 -112450000	
	L 08.08.96 N. 419	RS CP CS			500000000			
3157	SPESE PER IL TRASPORTO DI PERSONE E DEL MATERIALE DEI CENTRI DI PRONTO INTERVENTO. SPESE DI GESTIONE, NOLEGGIO ED ACQUISTO AUTOMEZZI E SPESE PER LE AUTORIZZAZIONI.	RS CP CS	5641882315 4170000000 7600000000			300000000	-1017000000 -1017000000	5641882315 3153000000 6883000000

RS = RESIDUI, CP = COMPLETATA, CS = CASSA, T = TOTALE

1 9 9 6		MINISTERO DELL'INTERNO		S P E S A		SVILUPPO PER CAPITOLI DELLE VARIAZIONI APPORTATE ALLE PREVISIONI	
N U M E R O	D E N O M I N A Z I O N E	C A P I T O L O	PREVISIONI INIZIALI	PRELEVAMENTO DAL FONDO DI RISERVA PER LE SPESE OBBLIGATORIE IMPREVISTE E D'ORDINE	LEGGI DI VARIAZIONI	DECRETI DI VARIAZIONI	PREVISIONI DEFINITIVE
	SPESE DI MANTENIMENTO DI CENTRI ASSISTENZIALI DI PRONTO INTERVENTO E MAGAZZINI DI DEPOSITO - SPESE DI APPROVVIGIONAMENTO, DISTRIBUZIONE, DEPOSITO E CUSTODIA E RIPARAZIONE DI MATERIALI DESTINATI ALL'ASSISTENZA. ACQUISTO DI ATTREZZATURE ED APPARECCHIATURE PER MAGAZZINI ED ACQUISTO DI MATERIALE DA IMBALLO. SPESE DI FITTO LOCALI ED ACQUISTO DI STRUTTURE PREFABBRICATE DA ADIBIRE A DEPOSITO DI MATERIALI. SPESE DI RECUPERO, MANUTENZIONE E CUSTODIA IN APOSITI CENTRI DI RACCOLTA DELLE UNITA' ALLOGGIATIVE PROVVISORIE UTILIZZATE PER LE FAMIGLIE SINISTRATE	DM 18.03.96 N.101881 IN APP. DL 28.02.96 N. 93 RS CP CS DM 09.09.96 N.163173 IN APP. L 08.08.96 N. 425 RS CP CS L 08.08.96 N. 419 RS CP CS	4538264805 5290000000 6000000000	152753000 152753000	3000000000	-508500000 -508500000 -508500000 -508500000	4538264805 4928203000 5638203000
3162	SPESE PER L'ACQUISTO, L'INSTALLAZIONE E LA RIPARAZIONE DEGLI IMPIANTI TELEFONICI, IMPIANTI RADIO E RADIOTELEFONICI, STAZIONI RIPEITRICI E IMPIANTI ELETTRONICI	DM 18.03.96 N.101881 IN APP. DL 28.02.96 N. 93 RS CP	4538264805 5290000000 6000000000	152753000 152753000	3000000000	-514550000 -514550000	4538264805 4928203000 5638203000
						-2664500000	

RS - RESIDUI, CP - COMPETENZA, CS - CASSA, T - TOTALE

HS-11-VC-SUF0 - CARTA BIR 80



1996		MINISTERO DELL'INTERNO	S P E S A	SVILUPPO PER CAPITOLI DELLE VARIAZIONI APPORTATE ALLE PREVISIONI				
NUMERO	CAPITULO	DENOMINAZIONE	PREVISIONI INIZIALI	PRELEVAMENTO DAL FONDO DI RISERVA PER LE SPESE OBBLIGATORIE IMPREVISTE E D'ORDINE		LEGGI DI VARIAZIONI DI VARIAZIONI	DECRETI DI VARIAZIONI	PREVISIONI DEFINITIVE
	CS							
	RS	DM 09.09.96 N.163173						
	CP	IN APP. L 08.08.96 N. 425					-750050000	
	CS						-750050000	
	RS	DM 07.10.96 N.177401					500000000	
	CP	IN APP. DL 01.10.96 N. 512					500000000	
	CS							
	RS	DM 18.10.96 N.195513		152753000				
	CP	IN APP. L 05.08.78 N. 468		152753000				
	CS							
3163	RS	SPESE PER I SERVIZI DI	3845165840					3845165840
	CP	PULIZIA NEI LOCALI ADIBITI A	14000000000					14756643000
	CS	SEDE DI SERVIZIO DEL PERSONALE APPARTENENTE AL CORPO NAZIONALE DEI VIGILI DEL FUOCO.	15000000000			-10000000000	6000000000	15756643000
	RS	DM 24.04.96 N.139353						
	CP	IN APP. L 05.08.78 N. 468		9456000				
	CS			9456000				
	RS	DM 10.06.96 N.155310						
	CP	IN APP. L 05.08.78 N. 468		6484000				
	CS			6484000				
	RS	DM 23.07.96 N.169706		14248000				
	CP	IN APP. L 05.08.78 N. 468		14248000				
	CS						6000000000	
	RS	DM 07.10.96 N.177401						
	CP	IN APP. DL 01.10.96 N. 512		18219000				
	CS			18219000				
	RS	DM 03.09.96 N.181059						
	CP	IN APP. L 05.08.78 N. 468		108236000				
	CS			108236000				
	RS	DM 18.10.96 N.195513						
	CP	IN APP. L 05.08.78 N. 468		108236000				
	CS			108236000				
	RS	DM 12.11.96 N.207299						

1 9 9 6		MINISTERO DELL'INTERNO		S P E S A		SVILUPPO PER CAPITOLI DELLE VARIAZIONI APPORTATE ALLE PREVISIONI		
N U M E R O	D E N O M I N A Z I O N E	C A P I T O L O	PREVISIONI INIZIALI	PRELEVAMENTO DAL FONDO DI RISERVA PER LE SPESE OBBLIGATORIE E D'ORDINE		LEGGI DI VARIAZIONI	DECRETI DI VARIAZIONI	PREVISIONI DEFINITIVE
				OBBLIGATORIE E D'ORDINE	IMPREVISTE			
		IN APP. LB 28.12.95 N. 551	CP CS				1000000000	
		L 08.08.96 N. 419	RS CP CS			-1000000000		
3164	SPESA DI RISCALDAMENTO, ILLUMINAZIONE, FORZA MOTRICE E CONSUMI IDRICI PER I LOCALI ADIBITI A SEDE DI SERVIZIO DEL PERSONALE APPARTENENTE AL CORPO NAZIONALE DEI VIGILI DEL FUOCO		RS CP CS	4813669690 26000000000 26000000000		2350000000 2350000000	1150000000 1150000000	4813669690 29500000000 29500000000
		DM 07.10.96 N.177401 IN APP. DL 01.10.96 N. 512	RS CP CS				1150000000 1150000000	
		L 08.08.96 N. 419	RS CP CS			2350000000 2350000000		
3165	ACQUISTO, INSTALLAZIONE, NOLEGGIO, MANUTENZIONE, RIPARAZIONI DI APPARECCHIATURE PER CENTRI ELETTRONICI E RELATIVE SPESE PER IL MATERIALE DI CONSUMO E PER LA TRASMISSIONE DATI PER LA MECCANIZZAZIONE DEI SERVIZI ANTINCENDI E DI PROTEZIONE CIVILE.		RS CP CS	7738078185 7600000000 11000000000			-912000000 -912000000	7738078185 6876943000 9276943000
		DM 18.03.96 N.101881 IN APP. DL 28.02.96 N. 93	RS CP CS				-380000000 -380000000	
		DM 09.09.96 N.163173 IN APP. L 08.08.96 N. 425	RS CP CS				-532000000 -532000000	
		DM 03.09.96 N.181059 IN APP. L 05.08.78 N. 468	RS CP		94767000			

RS - 11-VC-SUF 0 - CASSA T - TOTALE

RS - RESIDUI, CP - COMPETENZA, CS - CASSA T - TOTALE

1996	MINISTERO DELL'INTERNO	S P E S A	SVILUPPO PER CAPITOLI DELLE VARIAZIONI APPORTATE ALLE PREVISIONI
------	------------------------	-----------	--

NUMERO	CAPITOLO	PREVISIONI INIZIALI	PRELEVAMENTO DAL FONDO DI RISERVA PER LE SPESE OBBLIGATORIE E D'ORDINE	LEGGI DI VARIAZIONI	DECRETI DI VARIAZIONI	PREVISIONI DEFINITIVE
	DENOMINAZIONE					
3166	DM 09.09.96 N.187064 IN APP. L 05.08.78 N. 468  L 08.08.96 N. 419	682507275 1848000000 2200000000	94767000  94176000 94176000	-1000000000  800000000	-369600000 -369600000	682507275 2278400000 1830400000
	PROTEZIONE CIVILE: ACQUISTO, MANUTENZIONE, RIPARAZIONE E NOLEGGIO DELLE ATTREZZATURE NECESSARIE PER LE SALE OPERATIVE PERIFERICHE - SPESE PER L'EQUIPAGGIAMENTO DEI VOLONTARI DI PROTEZIONE CIVILE - SPESE PER L'ASSICURAZIONE DI VOLONTARI E PER L'ATTIVITA' DI PROTEZIONE CIVILE SVOLTA DA ORGANIZZAZIONI VOLONTARISTICHE - SPESE PER LE OPERE DI PROTEZIONE DELLA POPOLAZIONE CIVILE - SPESE PER L'INFORMAZIONE DEL PUBBLICO - SPESE PER LA FREQUENZA AI CORSI IN MATERIA DI PROTEZIONE CIVILE SIA IN ITALIA CHE ALL'ESTERO - SPESE PER LE ESERCITAZIONI E GLI INTERVENTI DI PROTEZIONE CIVILE - SPESE PER CONFERENZE, CONVEGNI, CERIMONIE, ATTIVITA' DI PUBBLICHE RELAZIONI E STUDI IN MATERIA DI PROTEZIONE CIVILE.					
	DM 18.03.96 N.101881 IN APP. DL 28.02.96 N. 93				-184800000 -184800000	
	DM 09.09.96 N.163173 IN APP. L 08.08.96 N. 425				-184800000	

RS - RESIDUI CP - COMPETENZA CS - CASSA, T. TOTALE



1996	MINISTERO DELL'INTERNO	S P E S A	SVILUPPO PER CAPITOLI DELLE VARIAZIONI APPORTATE ALLE PREVISIONI
------	------------------------	-----------	---

N U M E R O	C A P I T O L O	PREVISIONI INIZIALI	PRELEVAMENTO DAL FONDO DI RISERVA PER LE SPESE		LEGGI DI VARIAZIONI	DECRETI DI VARIAZIONI	PREVISIONI DEFINITIVE
			OBBLIGATORIE E D'ORDINE	IMPREVISTE			
	D E N O M I N A Z I O N E						
	DM 11.06.96 N.156183 IN APP. L 05.08.78 N. 468	RS CP CS				1472688000 1472688000	
	DM 08.10.96 N.193863 IN APP. L 05.08.78 N. 468	RS CP CS				2601284000 2601284000	
	DM 10.12.96 N.217639 IN APP. L 05.08.78 N. 468	RS CP CS				1888609000	
	DM 31.12.96 N.229353 IN APP. L 05.08.78 N. 468	RS CP CS				813462000	
	L 08.08.96 N. 419	RS CP CS			5000000000 13150558000		
3255	EQUO INDENNIZZO AL PERSONALE DEL CORPO NAZIONALE DEI VIGILI DEL FUOCO PER LA PERDITA DELL'INTEGRITA' FISICA SUBITA PER INFERMITA' CONTRATTA PER CAUSA DI SERVIZIO - INDENNIZZO PRIVILEGIATO AERONAUTICO (SPESE OBBLIGATORIE)	RS CP CS	339141610 665000000 665000000	4000000000 4000000000	-74495000	-26644000 386993000	339141610 4638356000 4977498000
	DM 07.03.96 N.101882 IN APP. DL 30.12.95 N. 565	RS CP CS				-7315000 -7315000	
	DM 27.03.96 N.105886 IN APP. DL 30.12.95 N. 574	RS CP CS				-19329000 -19329000	
	DM 07.03.96 N.115741 IN APP. L 05.08.78 N. 468	RS CP CS		4000000000 4000000000			
	DM 13.03.96 N.123039 IN APP. L 05.08.78 N. 468	RS CP CS				413637000	

RS = RESIDUI, CP = CONFERENZA, CS = CASSA, T = TOTALE

RS - 11 - VC - SUF 0 - CONTABILITA'

1 9 9 6		MINISTERO DELL'INTERNO		S P E S A		SVILUPPO PER CAPITOLI DELLE VARIAZIONI APPORTATE ALLE PREVISIONI	
C A P I T O L O	D E N O M I N A Z I O N E	PREVISIONI INIZIALI	PRELEVAMENTO DAL FONDO DI RISERVA PER LE SPESE OBBLIGATORIE E D'ORDINE	LEGGI DI VARIAZIONI	DECRETI DI VARIAZIONI	PREVISIONI DEFINITIVE	
L 08.08.96 N. 419							
3256	APPROVVIGIONAMENTO DI MATERIALI ASSISTENZIALI DESTINATI ALLE SCORTE DEI MAGAZZINI DEI CENTRI DI PRONTO INTERVENTO, DA DISTRIBUIRE COME PRIMO SOCCORSO ALLE POPOLAZIONI COLPITE DA 'CATASTROFE O CALAMITA' NATURALE	249377495 300000000 500000000		-74495000  -150628000		249377495 300000000 349372000	
L 08.08.96 N. 419							
3257	SPECIALE ELARGIZIONE IN FAVORE DELLE FAMIGLIE DEI VIGILI DEL FUOCO DECEDUTI IN ATTIVITA' DI SERVIZIO PER DIRETTO EFFETTO DI FERITE O LESIONI RIPORTATE IN CONSEGUENZA DI EVENTI CONNESSI ALL'ESPLETAMENTO DI FUNZIONI DI ISTITUTO. ASSEGNO VITALIZIO ED ALTRE PROVVIDENZE DI CUI ALLA LEGGE 20 OTTOBRE 1990, N. 302. (SPESE OBBLIGATORIE)	139752410 142500000 1425000000		-150628000  139753000	-57094000 -57094000	139752410 1367906000 1507659000	
DM 07.03.96 N. 101882 IN APP. DL 30.12.95 N. 565							
DM 27.03.96 N. 105886 IN APP. DL 30.12.95 N. 574							
L 08.08.96 N. 419							
				139753000			

1996	MINISTERO DELL'INTERNO	S P E S A	SVILUPPO PER CAPITOLI DELLE VARIAZIONI APPORTATE ALLE PREVISIONI
------	------------------------	-----------	---

NUMERO	C A P I T O L O	PREVISIONI INIZIALI	PRELEVAMENTO DAL FONDO DI RISERVA PER LE SPESE OBBLIGATORIE E D'ORDINE	LEGGI DI VARIAZIONI DI VARIAZIONI	DECRETI DI VARIAZIONI	PREVISIONI DEFINITIVE
3282	ANTICIPAZIONI AI COMANDI PROVINCIALI DEI VIGILI DEL FUOCO, ALLE SCUOLE CENTRALI ANTINCENDI E AL CENTRO STUDI ED ESPERIENZE, PER PROVVEDERE ALLE MOMENTANEE DEFICIENZE DI FONDI RISPETTO AI PERIODICI ACCREDITAMENTI SUI VARI CAPITOLI DI SPESA	RS CP CS 126803005 40000000000 40000000000		126804000		126803005 40000000000 40126804000
	L 08.08.96 N. 419	RS CP CS		126804000		
3283	RESTITUZIONE DI SOMME NON DOVUTE O ERRONEAMENTE VERSATE PER I SERVIZI A PAGAMENTO RESI DAL PERSONALE DEL CORPO NAZIONALE DEI VIGILI DEL FUOCO (SPESE OBBLIGATORIE)	RS CP CS 2334085	3393000 3393000	2335000		2334085 3393000 5728000
	DM 04.12.96 N.213336 IN APP. L 05.08.78 N. 468	RS CP CS	3393000 3393000			
	L 08.08.96 N. 419	RS CP CS		2335000		
3300	SPESE PER LITI, ARBITRAGGI, RISARCIMENTI ED ACCESSORI (SPESE OBBLIGATORIE)	RS CP CS 5035550	1228354000 1228354000	5036000		5035550 1228354000 123339000
	DM 07.03.96 N.115741 IN APP. L 05.08.78 N. 468	RS CP CS	1000000000 1000000000			
	DM 17.04.96 N.125391 IN APP. L 05.08.78 N. 468	RS CP CS	8000000000 8000000000			
	DM 14.06.96 N.144391 IN APP. L 05.08.78 N. 468	RS CP	328354000			

RS - REEDUI, CP - COMPETENZA, CS - CASSA, T - TOTALE

RS - REEDUI, CP - COMPETENZA, CS - CASSA, T - TOTALE

1 9 9 6      MINISTERO DELL'INTERNO      S P E S A      SVILUPPO PER CAPITOLI DELLE VARIAZIONI  
APPORTATE ALLE PREVISIONI

N U M E R O	C A P I T O L O	PREVISIONI INIZIALI	PRELEVAMENTO DAL FONDO DI RISERVA PER LE SPESE OBBLIGATORIE E D'ORDINE	LEGGI DI VARIAZIONI	DECRETI DI VARIAZIONI	PREVISIONI DEFINITIVE
			328354000			
3301	L 08.08.96 N. 419 (NUOVA ISTITUZIONE) FONDO DA RIPARTIRE PER GLI INTERVENTI IN FAVORE DELLE ZONE COLPITE DALLE ECCEZIONALI AVVERSITA' ATMOSFERICHE E DAGLI EVENTI ALLUVIONALI VERIFICATISI NELLA PRIMA DECADE DEL MESE DI NOVEMBRE 1994 DM 04.12.96 N.216450 IN APP. L 05.08.78 N. 468			5036000	517536000	517536000
4031	RS CP CS RS CP CS RS CP CS DM 18.03.96 N.101881 IN APP. DL 28.02.96 N. 93 DM 09.09.96 N.163173 IN APP. L 08.08.96 N. 425 L 08.08.96 N. 419 RS CP CS RS CP CS DM 18.03.96 N.101881	1884375 46000000 46000000		-11115000	-5800000 -5800000 -2300000 -2300000 -3500000 -3500000	1884375 40200000 29085000
4032	RS CP CS RS CP CS DM 18.03.96 N.101881	4700000 4700000		-11115000	-235000 -235000	4465000 4465000



1 9 9 6		MINISTERO DELL'INTERNO		S P E S A		SVILUPPO PER CAPITOLI DELLE VARIAZIONI APPORTATE ALLE PREVISIONI	
N U M E R O	C A P I T O L O	D E N O M I N A Z I O N E	P R E V I S I O N I I N I Z I A L I	P R E L E V A M E N T O D A L F O N D O D I R I S E R V A P E R L E S P E O B B L I G A T O R I E E D 'O R D I N E	L E G G I D I V A R I A Z I O N I D I	D E C R E T I D I V A R I A Z I O N I	P R E V I S I O N I D E F I N I T I V E
4234		SPESA PER IL FUNZIONAMENTO DELLE COMMISSIONI PREPOSTE ALL'ESAME DELLE RICHIESTE DI RICONOSCIMENTO DELLO STATUS DI RIFUGIATO, COMPRESSE LE SPESA GENERALI DI GESTIONE, I GETTONI DI PRESENZA, LE INDENNITA' DI MISSIONE E LE PRESTAZIONI DI TRADUZIONE E DI INTERPRETARIATO	33931625 1500000000 1500000000			-235000 -235000	33931625 1291454000 1291454000
		DM 18.03.96 N.101881 IN APP. DL 28.02.96 N. 93					
		DM 09.09.96 N.163173 IN APP. L 08.08.96 N. 425				-86896000 -86896000	
4235		SPESA DI GESTIONE INERENTI AL PROGETTO NAZIONALE DI "SPERIMENTAZIONE COORDINATA DI PROGETTI ADOLESCENTI CON FINALITA' PREVENTIVA".	16000000	110455000 110455000			110455000 110455000
		DM 08.07.96 N.163453 IN APP. L 05.08.78 N. 468		46263000 46263000			
		DM 09.09.96 N.187064 IN APP. L 05.08.78 N. 468		64192000 64192000			
		L 08.08.96 N. 419			-16000000		
4236		SPESA PER ACQUISTO DI LIBRI, RIVISTE, GIORNALI NAZIONALI ED ESTERI, NONCHE' DI MATERIALI ED ATTREZZATURE	69715000 159800000 169800000				69715000 100000000 150000000

RS = RESIDUI CP = COMPETENZA CS = CASSA, T. TOTALE

1 9 9 6		MINISTERO DELL'INTERNO		S P E S A		SVILUPPO PER CAPITOLI DELLE VARIAZIONI APPORTATE ALLE PREVISIONI	
C A P I T O L O	D E N O M I N A Z I O N E	PREVISIONI INIZIALI	PRELEVAMENTO DAL FONDO DI RISERVA PER LE SPESE OBBLIGATORIE E D'ORDINE	LEGGI DI VARIAZIONI	DECRETI DI VARIAZIONI	PREVISIONI DEFINITIVE	
4238	PER LE ATTIVITA' A CARATTERE PROMOZIONALE - SPESE PER LA STAMPA, PER LA DIFFUSIONE DELLE PUBBLICAZIONI E PER LE TRADUZIONI L 08.08.96 N. 419	RS CP CS 4600000000 4600000000		-59800000 -398000000	-600000000 -600000000	4000000000 4000000000	
	DM 18.03.96 N.101881 IN APP. DL 28.02.96 N. 93	RS CP CS			-250000000 -250000000		
	DM 09.09.96 N.163173 IN APP. L 08.08.96 N. 425	RS CP CS			-350000000 -350000000		
4239	SPESE PER L'IMPIANTO E IL FUNZIONAMENTO DI CENTRI DI RACCOLTA NONCHE' QUELLE CONNESSE ALL'ATTIVITA' ASSISTENZIALE PER I PROFUGHI STRANIERI DI CUI AL PUNTO 2 DELL'ART. 24 DEL D.P.R. 24 LUGLIO 1977, N.616, IVI COMPRESSE QUELLE RELATIVE AD ESERCIZI PREGRESSI DM 26.01.96 N.102909 IN APP. L 05.08.78 N. 468	RS CP CS 1000000 2000000000 2000000000	2000000000 2000000000	4664450000 4599000000	1000000000 1000000000	5864450000 5800000000	
	DM 13.05.96 N.141535 IN APP. DL 14.06.96 N. 319	RS CP	2000000000 2000000000		1000000000		

1996	MINISTERO DELL'INTERNO	S P E S A	SVILUPPO PER CAPITOLI DELLE VARIAZIONI APPORTATE ALLE PREVISIONI
------	------------------------	-----------	---

NUMERO	CAPITOL O	DENOMINAZIONE	PREVISIONI INIZIALI	PRELEVAMENTO DAL FONDO DI RISERVA PER LE SPESE		LEGGI DI VARIAZIONI DI VARIAZIONI	DECRETI DI VARIAZIONI	PREVISIONI DEFINITIVE
				OBBLIGATORIE E D'ORDINE	IMPREVISTE			
	L 08.08.96 N. 419						1000000000	
4240		SPESE PER LA PREDISPOSIZIONE DEGLI INTERVENTI DI ACCOGLIENZA, DI ASSISTENZA E DI RIMPATRIO DEGLI SFOLLATI DELLA EX JUGOSLAVIA	5656965400			4664450000 4599000000	3750000000 3750000000	5656965400 3750000000 43156966000
	DM 23.05.96 N.14772 IN APP. L 24.09.92 N. 390		10000000000			-4343034000	3750000000 3750000000	
	L 08.08.96 N. 419					-4343034000		
4241		SPESE GENERALI DI GESTIONE DEL PATRIMONIO DELLA RISERVA FONDO LIRE U.M.R.R.A.	20000000			-20000000	179836000 179836000	179836000 179836000
	DM 19.02.96 N.115008 IN APP. L 05.08.78 N. 468						13182000 13182000	
	DM 02.04.96 N.130920 IN APP. L 05.08.78 N. 468						6011000 6011000	
	DM 11.06.96 N.155161 IN APP. L 05.08.78 N. 468						80643000 80643000	
	DM 07.10.96 N.175788 IN APP. L 05.08.78 N. 468						80000000 80000000	
	L 08.08.96 N. 419					-20000000		

RS - RESIDUI CP - COMPETENZA CS - CASSA T - TOTALE

RS - RESIDUI CP - COMPETENZA CS - CASSA T - TOTALE



1996	MINISTERO DELL'INTERNO	S P E S A	SVILUPPO PER CAPITOLI DELLE VARIAZIONI APPORTATE ALLE PREVISIONI
------	------------------------	-----------	---

N U M E R O	C A P I T O L O	PREVISIONI INIZIALI	PRELEVAMENTO DAL FONDO DI RISERVA PER LE SPESE		LEGGE DI VARIAZIONI DI VARIAZIONI	DECRETI DI VARIAZIONI	PREVISIONI DEFINITIVE
			OBBLIGATORIE E D'ORDINE	IMPREVISTE			
	D E N O M I N A Z I O N E						
	L 08.08.96 N. 419	RS CP CS			-1800000000		
4245	(NUOVA ISTITUZIONE) SPESE PER L'ATTIVAZIONE E LA GESTIONE DELLE STRUTTURE DESTINATE AI CITTADINI NON APPARTENENTI ALLA UNIONE EUROPEA, SOTTOPOSTI ALL'OBBLIGO DI DIMORA E RELATIVE SPESE DI ACCOGLIENZA E ASSISTENZA	RS CP CS					
	DM 15.04.96 N.128225 IN APP. DL 17.05.96 N. 269	RS CP CS			15000000000 15000000000		
	DM 08.10.96 N.190072 IN APP. DL 13.09.96 N. 477	RS CP CS			-15000000000 -15000000000		
4246	(NUOVA ISTITUZIONE) SPESE PER INTERVENTI DI EMERGENZA A CARATTERE ASSISTENZIALE, ALLOGGIATIVO ED IGIENICO-SANITARIO IN FAVORE DI GRUPPI DI STRANIERI PRIVI DI QUALSIASI MEZZO DI SOSTENTAMENTO, LIMITATAMENTE AL TEMPO STRETTAMENTE NECESSARIO ALLA IDENTIFICAZIONE, AL RESPINGIMENTO O ALL'ESPULSIONE.	RS CP CS			3000000000 3000000000		3000000000 3000000000
	L 08.08.96 N. 419	RS CP CS			3000000000 3000000000		
4281	SOMME DA EROGARE IN FAVORE DELL'UNICEF PER IL CENTRO INTERNAZIONALE PER LO SVILUPPO DEL BAMBINO PRESSO	RS CP CS			500000000	500000000	500000000 1000000000
		RS CP CS					

NS-11-VC-SUF0 - CONTINUA DA PAG. 397

1996	MINISTERO DELL'INTERNO	S P E S A	SVILUPPO PER CAPITOLI DELLE VARIAZIONI APPORTATE ALLE PREVISIONI			
C A P I T O L O	PREVISIONI INIZIALI	PRELEVAMENTO DAL FONDO DI RISERVA PER LE SPESE OBBLIGATORIE E D'ORDINE	LEGGI DI VARIAZIONI	DECRETI DI VARIAZIONI	PREVISIONI DEFINITIVE	
<b>NUMERO</b>	<b>DENOMINAZIONE</b>					
4282	L'ISTITUTO DEGLI INNOCENTI DI FIRENZE, IN ESECUZIONE DELL'ACCORDO INTERNAZIONALE TRA GOVERNO ITALIANO E UNICEF DEL 23 SETTEMBRE 1986, RATIFICATO CON LEGGE 19 LUGLIO 1988, N.312. DM 08.10.96 N.192651 IN APP. LB 28.12.95 N. 551 L 08.08.96 N. 419	RS CP CS RS CP CS		500000000	13267495310 3800000000 3800000000 500000000 152252000 152252000	
4286	SPECIALE ELARGIZIONE IN FAVORE DELLE FAMIGLIE DEI CITTADINI ITALIANI, DEI CITTADINI STRANIERI E DEGLI APOLIDI CHE ABBIANO PERDUTO LA VITA A CAUSA DI AZIONI TERRORISTICHE. ASSEGNO VITALIZIO ED ALTRE PROVVIDENZE DI CUI ALLA LEGGE 20 OTTOBRE 1990, N.302 (SPESE OBBLIGATORIE) DM 07.03.96 N.101882 IN APP. DL 30.12.95 N. 565 DM 19.02.96 N.103624 IN APP. L 05.08.78 N. 468 DM 27.03.96 N.105886 IN APP. DL 30.12.95 N. 574	RS CP CS RS CP CS RS CP CS	11546400000 11546400000	-41800000 -41800000 -110452000 -110452000	13267495310 3647748000 15194148000	
	*** CAPITOLO SOPPRESSO *** CONTRIBUTI AD ENTI PUBBLICI ED ORGANISMI PRIVATI OPERANTI NEL SETTORE SOCIO-ASSISTENZIALE, IN	RS CP CS	1000000000	-1000000000		

1996	MINISTERO DELL'INTERNO	S P E S A	SVILUPPO PER CAPITOLI DELLE VARIAZIONI APPORTATE ALLE PREVISIONI
------	------------------------	-----------	---

NUMERO	CAPITULO	DENOMINAZIONE	PREVISIONI INIZIALI	PRELEVAMENTO DAL FONDO DI RISERVA PER LE SPESE OBBLIGATORIE E D'ORDINE		LEGGI DI VARIAZIONI	DECRETI DI VARIAZIONI	PREVISIONI DEFINITIVE
		ADERENZA ALLE FINALITA' DELLA RISERVA FONDO LIRE U.N.R.R.A.						
		L 08.08.96 N. 419	RS CP CS		-1000000000			
4286		SPESE PER INTERVENTI ASSISTENZIALI O DI INTEGRAZIONE SOCIALE IN FAVORE DEI RIFUGIATI RESIDENTI IN ITALIA, IN COLLABORAZIONE CON L'ALTO COMMISSARIATO DELLE NAZIONI UNITE PER I RIFUGIATI; RESTITUZIONE ALL'ALTO COMMISSARIATO DELLE NAZIONI UNITE PER I RIFUGIATI DELLA QUOTA CONFERITA E NON UTILIZZATA.	RS CP CS	219200000 1200000000 1200000000	219200000		225000000 225000000	219200000 1429000000 1644200000
		DM 02.07.96 N.160829 IN APP. L 05.08.78 N. 468	RS CP CS				120000000 120000000	
		DM 08.10.96 N.192161 IN APP. L 05.08.78 N. 468	RS CP CS				105000000 105000000	
		L 08.08.96 N. 419	RS CP CS		219200000			
4288		PENSIONI, ASSEGNI MENSILI, ASSEGNI E INDENNITA' DI ACCOMPAGNAMENTO, INDENNITA' MENSILE DI FREQUENZA AI MUTILATI ED INVALIDI CIVILI E RELATIVI ONERI ACCESSORI (SPESE OBBLIGATORIE)	RS CP CS	1045526952615 1515000000000 1515000000000	45699000 45699000		-190000000000 -190000000000	1045526952615 14960045699000 14960045699000
		DM 13.02.96 N.102971 IN APP. DL 30.12.95 N. 565	RS CP CS				-140000000000 -140000000000	

RS = RESIDUI; CP = COMPETENZA; CS = CASSA; T = TOTALE

1 9 9 6		MINISTERO DELL'INTERNO		S P E S A		SVILUPPO PER CAPITOLI DELLE VARIAZIONI APPORTATE ALLE PREVISIONI			
N U M E R O	C A P I T O L O	D E N O M I N A Z I O N E	PREVISIONI INIZIALI	PRELEVAMENTO DAL FONDO DI RISERVA PER LE SPESE OBBLIGATORIE E D'ORDINE	LEGGI DI VARIAZIONI	DECRETI DI VARIAZIONI	PREVISIONI DEFINITIVE		
	DM 26.02.96 N.117578 IN APP. L 05.08.78 N. 468	RS CP CS		45699000 45699000					
	DM 24.06.96 N.163172 IN APP. DL 20.06.96 N. 323	RS CP CS			20000000000	-50000000000 -50000000000			
4289	PENSIONE E INDENNITA' DI COMUNICAZIONE NON REVERSIBILI AI SORDOMUTI E RELATIVI ONERI ACCESSORI. (SPESE OBBLIGATORIE)	RS CP CS	162640673020 233000000000 233000000000		20000000000		162640673020 233000000000 253000000000		
	L 08.08.96 N. 419	RS CP CS			20000000000				
4290	PENSONI, INDENNITA' DI ACCOMPAGNAMENTO, SPECIALE INDENNITA' NON REVERSIBILE E ASSEGNO A VITA AI CIECHI CIVILI E RELATIVI ONERI ACCESSORI (SPESE OBBLIGATORIE)	RS CP CS	1091317522585 155000000000 155000000000			-10000000000 -10000000000	1091317522585 154000000000 154000000000		
	DM 13.02.96 N.102971 IN APP. DL 30.12.95 N. 565	RS CP CS				-10000000000 -10000000000			
4291	(MODIFICATA DENOMINAZIONE) SOMMA DA EROGARE ALLE REGIONI A STATUTO SPECIALE E ALLE PROVINCE AUTONOME DI TRENTO E BOLZANO PER LE PRESTAZIONI ECONOMICHE PREVISTE DALL'ARTICOLO 5 DELLA LEGGE 4 MARZO 1987 N.88, A FAVORE DEI CITTADINI AFFETTI DA TUBERCOLOSI NON ASSISTITI DALL'I.N.P.S...	RS CP CS	10532264695 1408000000 4773000000		1283413000	-56413000 -56413000	10532264695 1851587000 6000000000		
	DM 07.03.96 N.101882	RS							



1 9 9 6      MINISTERO DELL'INTERNO      S P E S A      SVILUPPO PER CAPITOLI DELLE VARIAZIONI APPORTATE ALLE PREVISIONI

N U M E R O	C A P I T O L O	PREVISIONI INIZIALI	PRELEVAMENTO DAL FONDO DI RISERVA PER LE SPESE		LEGGI DI VARIAZIONI DI VARIAZIONI	DECRETI DI VARIAZIONI	PREVISIONI DEFINITIVE
			OBBLIGATORIE E D'ORDINE	IMPREVISTE			
	IN APP. DL 30.12.95 N. 565	CP CS				-15488000 -15488000	
	DM 27.03.96 N.105886	RS					
	IN APP. DL 30.12.95 N. 574	CP CS				-40925000 -40925000	
	L 08.08.96 N. 419	RS CP CS		1283413000			
4292	FONDO PER LO SVILUPPO DEGLI INVESTIMENTI SOCIALI PER INTERVENTI A FAVORE DEI MINORI SOGGETTI A RISCHIO DI COINVOLGIMENTO IN ATTIVITA' CRIMINOSE	RS CP CS	38000000000 38000000000 38000000000		105250000 1627766000	-1522516000 -1522516000	38000000000 36582734000 38105250000
	DM 07.03.96 N.101882	RS					
	IN APP. DL 30.12.95 N. 565	CP CS				-418000000 -418000000	
	DM 27.03.96 N.105886	RS					
	IN APP. DL 30.12.95 N. 574	CP CS				-1104516000 -1104516000	
	L 08.08.96 N. 419	RS CP CS		105250000 1627766000			
4294	SPESE PER L'ASSISTENZA ECONOMICA E SANITARIA IN FAVORE DI STRANIERI. RETTE DI SPEDALITA' PER STRANIERI BISOGNOSI. SPESE PER TRASPORTO E ACCOMPAGNAMENTO DI AMMALATI STRANIERI SINDO ALLA FRONTIERA E DI CITTADINI ITALIANI CHE RIMPATRIANO PER CURE, DALLA FRONTIERA AL LUOGO DI DESTINAZIONE, IN RELAZIONE A CONVENZIONI INTERNAZIONALI. (SPESE OBBLIGATORIE)	RS CP CS	115182280 10000000000 10000000000		10000000000 10000000000		115182280 20000000000 20115183000

RS - RESIDUI, CP - COMPETENZA, CS - CASSA, T - TOTALE

1 9 9 6		MINISTERO DELL'INTERNO		S P E S A		SVILUPPO PER CAPITOLI DELLE VARIAZIONI APPORTATE ALLE PREVISIONI					
C A P I T O L O		PREVISIONI INIZIALI		PRELEVAMENTO DAL FONDO DI RISERVA PER LE SPESE OBBLIGATORIE E D'ORDINE		LEGGI DI VARIAZIONI DI VARIAZIONI		DECRETI DI VARIAZIONI		PREVISIONI DEFINITIVE	
D E N O M I N A Z I O N E											
4295	DM 01.08.96 N.160868 IN APP. L 05.08.78 N. 468	RS CP CS		100000000000 100000000000							
	L 08.08.96 N. 419	RS CP CS				115183000					
	CONTRIBUTI DI PRIMA ASSISTENZA AI RICHIEDENTI LO STATUS DI RIFUGIATO PRIVI DI MEZZI DI SUSSISTENZA O DI OSPITALITA' IN ITALIA	RS CP CS		270000000000 270000000000		-4664450000 -90000000000					23335550000 175000000000
	DM 08.10.96 N.192651 IN APP. LB 28.12.95 N. 551	RS CP CS									
	L 08.08.96 N. 419	RS CP CS				-4664450000 -90000000000					-5000000000
4296	INTERVENTI DI PRIMO SOCCORSO IN CASO DI CATASTROFE O CALAMITA' NATURALE DI PARTICOLARE GRAVITA' O ESTENSIONE. INTERVENTI ASSISTENZIALI STRAORDINARI	RS CP CS		15519300 3000000000 3000000000							15519300 4600000000 4600000000
	DM 05.03.96 N.119733 IN APP. DL 03.06.96 N. 310	RS CP CS									
	L 08.08.96 N. 419	RS CP CS									12000000000 12000000000
4300	*** CAPITOLO SOPPRESSO *** SPESE PER INTERVENTI DI EMERGENZA A CARATTERE ASSISTENZIALE, ALLOGGIATIVO ED IGIENICO-SANITARIO IN FAVORE DI GRUPPI DI STRANIERI PRIVI DI QUALSIASI	RS CP CS		3000000000 3000000000							4000000000 4000000000
		RS CP CS									-3000000000 -3000000000

RS - RESIDUI, CP - COMPETENZA, CS - CASSA T - TOTALE

RS - RESIDUI, CP - COMPETENZA, CS - CASSA T - TOTALE

1996	MINISTERO DELL'INTERNO	S P E S A	SVILUPPO PER CAPITOLI DELLE VARIAZIONI APPORTATE ALLE PREVISIONI
------	------------------------	-----------	---

N U M E R O	C A P I T O L O	PREVISIONI INIZIALI	PRELEVAMENTO DAL FONDO DI RISERVA PER LE SPESE		LEGGI DI VARIAZIONI DI VARIAZIONI	DECRETI DI VARIAZIONI	PREVISIONI DEFINITIVE
			OBBLIGATORIE E D'ORDINE	IMPREVISTE			
	D E N O M I N A Z I O N E						
	MEZZO DI SOSTENTAMENTO, LIMITATAMENTE AL TEMPO STRETTAMENTE NECESSARIO ALLA IDENTIFICAZIONE, AL RESPINGIMENTO O ALLA ESPULSIONE						
	L 08.08.96 N. 419	RS CP CS			-3000000000 -3000000000		
4301	(NUOVA ISTITUZIONE) FONDO DI SOLIDARIETA' PER LE VITTIME DELL'USURA	RS CP CS				10000000000 10000000000	10000000000 10000000000
	DM 01.08.96 N.173943 IN APP. L 07.03.96 N. 108	RS CP CS				10000000000 10000000000	
4302	(NUOVA ISTITUZIONE) CONTRIBUTI AGLI ENTI LOCALI PER L'ATTUAZIONE DEGLI INTERVENTI DI ACCOGLIENZA, DI ASSISTENZA E DI RIMPATRIO IN FAVORE DEGLI SFOLLATI DELLA EX JUGOSLAVIA	RS CP CS				21500000000 21500000000	21500000000 21500000000
	DM 18.10.96 N.199512 IN APP. DL 04.10.96 N. 521	RS CP CS				21500000000 21500000000	
	TOTALI DI TITOLO I	RS CP CS	398932708000 401279108000	252500000000 239500000000	-39959799000 70167748000	-9983745000 4518537624000 4507756031000	

RS - RESIDUI, CP - COMPETENZA, CS - CASSA, T - TOTALE

RS - RESIDUI, CP - COMPETENZA, CS - CASSA, T - TOTALE

1 9 9 6		MINISTERO DELL'INTERNO		S P E S A		SVILUPPO PER CAPITOLI DELLE VARIAZIONI APPORTATE ALLE PREVISIONI		
N U M E R O	D E N O M I N A Z I O N E	C A P I T O L O	P R E V I S I O N I I N I Z I A L I	P R E L E V A M E N T O D A L F O N D O D I R I S E R V A P E R L E S P E O B B L I G A T O R I E I M P R E V I S T E E D' O R D I N E		L E G G I D I V A R I A Z I O N I	D E C R E T I D I V A R I A Z I O N I	P R E V I S I O N I D E F I N I T I V E
				PREVISIONI INIZIALI	PRELEVAMENTO DAL FONDO DI RISERVA PER LE SPESE OBBLIGATORIE E D'ORDINE			
7060	TITOLO II - SPESE IN CONTO CAPITALE (MODIFICATA DENOMINAZIONE) SPESE PER LA COSTITUZIONE E LO SVILUPPO DEI SISTEMI E DEI SERVIZI INFORMATICI NELL'AMBITO DELLE COMPETENZE DEL CENTRO ELABORAZIONE DATI DELLA DIREZIONE GENERALE PER L'AMMINISTRAZIONE GENERALE E PERSONALE, NONCHE' PER LE SPESE RELATIVE AI PROGETTI INTERDIREZIONALI DELL'AMMINISTRAZIONE DELL'INTERNO DM 05.02.96 N.101883 IN APP. DL 30.12.95 N. 565 L 08.08.96 N. 419	RS CP CS	9152480000 10384000000 10384000000		4823680000		-207680000 -207680000	9152480000 10176320000 15000000000
7100	(NUOVA ISTITUZIONE) SPESE PER LA SISTEMAZIONE URBANA, LA MANUTENZIONE E L'ARREDO STRADALE E PER INTERVENTI NEGLI EDIFICI E NELLE STRUTTURE, DA EFFETTUARE NELLE CITTA' DI TORINO E FIRENZE DM 05.02.96 N.106903 IN APP. DL 12.01.96 N. 13	RS CP CS			4823680000		60000000000 60000000000	60000000000 60000000000
7101	(NUOVA ISTITUZIONE) SPESE PER INTERVENTI NELL'AEROPORTO "G.GALILEI" DM 05.02.96 N.106903 IN APP. DL 12.01.96 N. 13	RS CP CS					60000000000 60000000000	15000000000

RS = RESIDUI, CP = COMPETENZA, CS = CASSA, T = TOTALE

1996		MINISTERO DELL'INTERNO		S P E S A		SVILUPPO PER CAPITOLI DELLE VARIAZIONI APPORTATE ALLE PREVISIONI	
N U M E R O	C A P I T O L O	P R E V I S I O N I I N I Z I A L I	P R E L E V A M E N T O D A L F O N D O D I R I S E R V A P E R L E S P E S E		L E G G I D I V A R I A Z I O N I D I V A R I A Z I O N I	D E C R E T I D I V A R I A Z I O N I	P R E V I S I O N I D E F I N I T I V E
			O B B L I G A T O R I E E D O R D I N E	I M P R E V I S T E			
	D E N O M I N A Z I O N E						
	DI PISA DA EFFETTUARE IN OCASIONE DELLO SVOLGIMENTO DEL CONSIGLIO EUROPEO A FIRENZE .						1500000000
	DM 14.06.96 N.151487 IN APP. DL 03.06.96 N. 311					1500000000 1500000000	
7203	SPESE PER LA COSTITUZIONE E LO SVILUPPO DEI SISTEMI E DEI SERVIZI INFORMATICI DELLA DIREZIONE GENERALE DELL'AMMINISTRAZIONE CIVILE	1488950000 1600000000			-820221000	-29779000 -29779000	1459171000 750000000
	DM 05.02.96 N.101883 IN APP. DL 30.12.95 N. 565					-29779000 -29779000	
	L 08.08.96 N. 419				-820221000		
7231	(MODIFICATA DENOMINAZIONE) SOMME CORRISPONDENTI AI PROVENTI NETTI DELLA GESTIONE DELLA CASA DA GIOCO DI CAMPIONE D'ITALIA, DA EROGARE ALL'AMMINISTRAZIONE PROVINCIALE DI COMO E DI LECCO.	111000000000 1000000000			-1000000000	110000000000	111000000000 110000000000
	DM 07.03.96 N.121603 IN APP. LB 28.12.95 N. 551						
	L 08.08.96 N. 419				-1000000000		
7232	FONDO PER LO SVILUPPO DEGLI INVESTIMENTI DEI COMUNI E DELLE PROVINCE	470011743985 960000000000 11900000000000			-1100000000000 -3918988256000		470011743985 850000000000 7970011744000

HS-11-VC-SUF 0 - CONTABILITA' 1996

RS = RESIDUI, CP = COMPETENZA, CS = CASSA, T = TOTALE

1 9 9 6		MINISTERO DELL'INTERNO		S P E S A		SVILUPPO PER CAPITOLI DELLE VARIAZIONI APPORTATE ALLE PREVISIONI		
N U M E R O	D E N O M I N A Z I O N E	C A P I T O L O	PREVISIONI INIZIALI	PRELEVAMENTO DAL FONDO DI RISERVA PER LE SPESE		LEGGI DI VARIAZIONI	DECRETI DI VARIAZIONI	PREVISIONI DEFINITIVE
				OBBLIGATORIE E D'ORDINE	IMPREVISTE			
		DM 07.03.96 N.121603 IN APP. LB 28.12.95 N. 551	RS CP CS					
		L 08.08.96 N. 419	RS CP CS		-110000000000 -3918988256000		-110000000000	
7233	FONDO PER LO SVILUPPO DEGLI INVESTIMENTI DELLE COMUNITA' MONTANE.	L 08.08.96 N. 419	RS CP CS	23843131705 79414000000 250000000000	-29414000000 -205156868000			23843131705 50000000000 44843132000
7235	FONDO NAZIONALE SPECIALE PER GLI INVESTIMENTI	DM 05.03.96 N.117571 IN APP. L 05.08.78 N. 468	RS CP CS	30560835000 4693541000		20097683000		30560835000 21955558000 46671191000
		DM 13.03.96 N.123039 IN APP. L 05.08.78 N. 468	RS CP CS				4700611000 4700611000	
		DM 02.07.96 N.160831 IN APP. L 05.08.78 N. 468	RS CP CS				10690000000	
		DM 15.07.96 N.167132 IN APP. L 05.08.78 N. 468	RS CP CS				13676452000 13676452000	
		DM 10.12.96 N.217634 IN APP. L 05.08.78 N. 468	RS CP CS				2433904000 2433904000	
		L 08.08.96 N. 419	RS CP CS			20097683000		

RS-11-VC-SUF 0 - CARTA DI RIF. 87

RS - RESIDUI, CP - COMPETENZA, CS - CASSA, T - TOTALE

1996	MINISTERO DELL'INTERNO	S P E S A	SVILUPPO PER CAPITOLI DELLE VARIAZIONI APPORTATE ALLE PREVISIONI
------	------------------------	-----------	---

N U M E R O	C A P I T O L O	PREVISIONI INIZIALI	PRELEVAMENTO DAL FONDO DI RISERVA PER LE SPESE OBBLIGATORIE E D'ORDINE	LEGGI DI VARIAZIONI	DECRETI DI VARIAZIONI	PREVISIONI DEFINITIVE
7236	FONDO NAZIONALE ORDINARIO PER GLI INVESTIMENTI	RS CP CS 4000000000000 4000000000000				
	DM 24.06.96 N.163172 IN APP. DL 20.06.96 N. 323	RS CP CS			-2250000000000 -2250000000000	1750000000000 1750000000000
	DM 23.09.96 N.188444 IN APP. L 08.08.96 N. 425	RS CP CS			-2000000000000 -2000000000000	
7237	(NUOVA ISTITUZIONE) CONTRIBUTO STRAORDINARIO AL COMUNE DI NAPOLI PER INTERVENTI DI RIPARAZIONE E RIPRISTINO DELLE OPERE PUBBLICHE DANNEGGIATE DALL'EVENTO DISASTROSO VERIFICATOSI A NAPOLI-SECONDIGLIANO IL 23 GENNAIO 1996	RS CP CS			1000000000000 1000000000000	1000000000000 1000000000000
	DM 17.05.96 N.144006 IN APP. DL 03.06.96 N. 310	RS CP CS			1000000000000 1000000000000	
7238	(NUOVA ISTITUZIONE) CONCORSO DELLO STATO NEL FINANZIAMENTO DEI BILANCI DELLE AMMINISTRAZIONI PROVINCIALI E COMUNALI, PER L'ACQUISTO O PER LA RISTRUTTURAZIONE DI UNITA' IMMOBILIARI, DA DESTINARE AD ALLOGGIO DI SERVIZIO A FAVORE DEI SEGRETARI COMUNALI E PROVINCIALI ASSEGNATI A SEDI DISAGIATE	RS CP CS			75606214000 700000000000	75606214000 700000000000
	DM 08.10.96 N.192756 IN APP. DL 05.08.96 N. 409	RS CP CS			75606214000 700000000000	

1 9 9 6		MINISTERO DELL'INTERNO		S P E S A		SVILUPPO PER CAPITOLI DELLE VARIAZIONI APPORTATE ALLE PREVISIONI					
C A P I T O L O		PREVISIONI INIZIALI		PRELEVAMENTO DAL FONDO DI RISERVA PER LE SPESE OBBLIGATORIE IMPREVISTE E D'ORDINE		LEGGI DI VARIAZIONI DI VARIAZIONI		DECRETI DI VARIAZIONI		PREVISIONI DEFINITIVE	
N U M E R O											
D E N O M I N A Z I O N E											
7402	RS CP CS	SPESA PER L'ATTUAZIONE DI UN PIANO DI POTENZIAMENTO DELLE DOTAZIONI TECNICHE E LOGISTICHE PER LE ESIGENZE DELLE SEZIONI DI POLIZIA GIUDIZIARIA	1000000000000 400000000000 600000000000								100000000000 400000000000 500000000000
	RS CP CS	L 08.08.96 N. 419					-100000000000				
7420	RS CP CS	SPESA PER LA COSTITUZIONE E LO SVILUPPO DEI SISTEMI E DEI SERVIZI INFORMATICI DELL'AMMINISTRAZIONE DELLA PUBBLICA SICUREZZA	15034922180 151850000000 151850000000								15034922180 148813000000 159162230000
	RS CP CS	DM 05.02.96 N.101883 IN APP. DL 30.12.95 N. 565					1034923000				
	RS CP CS	L 08.08.96 N. 419									
7421	RS CP CS	SPESA PER L'ACQUISTO DI AEROMOBILI DESTINATI AD INTEGRARE LA FLOTTA ESISTENTE DELLA POLIZIA DI STATO	439999999990 400000000000								439999999990 130000000000
	RS CP CS	L 08.08.96 N. 419					1034923000				
7531	RS CP CS	CONTRIBUTO A FAVORE DEGLI ISTITUTI AUTONOMI PER LE CASE POPOLARI PER LA COSTRUZIONE DI ALLOGGI PER IL PERSONALE DELLA POLIZIA DI STATO.	499794515 99959000								499794515 1864040000 86445000
	RS CP	DM 16.10.96 N.190270 IN APP. L 05.08.78 N. 468									86445000

RS-11-VC-SUF 0 - CROAZIA 1996

RS = RESIDUI, CP = COMPETENZA, CS = CASSA, T = TOTALE



1 9 9 6		MINISTERO DELL'INTERNO		S P E S A		SVILUPPO PER CAPITOLI DELLE VARIAZIONI APPORTATE ALLE PREVISIONI	
N U M E R O	D E N O M I N A Z I O N E	C A P I T O L O	PREVISIONI INIZIALI	PRELEVAMENTO DAL FONDO DI RISERVA PER LE SPESE OBBLIGATORIE E D'ORDINE	LEGGI DI VARIAZIONI	DECRETI DI VARIAZIONI	PREVISIONI DEFINITIVE
7601	SPESA PER LA COSTRUZIONE, IL COMPLETAMENTO, L'ADATTAMENTO DI INFRASTRUTTURE SPORTIVE PER LE ESIGENZE DEI VIGILI DEL FUOCO, PER LE RELATIVE PROGETTAZIONI E DIREZIONE DEI LAVORI, PER LE RILEVAZIONI GEOGNOSTICHE, PER INTERVENTI DI MANUTENZIONE STRAORDINARIA, NONCHE' PER COMPITI DI STUDIO E TIPIZZAZIONE.	CS	4075242714 979000000 3000000000		-500000000	86445000 513046000 513046000	4075242714 1492046000 3013046000
	DM 05.02.96 N.101883 IN APP. DL 30.12.95 N. 565	RS CP CS				-19580000 -19580000	
	DM 23.02.96 N.115006 IN APP. L 05.08.78 N. 468	RS CP CS				50000000 50000000	
	DM 15.11.96 N.200819 IN APP. L 05.08.78 N. 468	RS CP CS				32626000 32626000	
	L 08.08.96 N. 419	RS CP CS			-500000000		
7602	SPESA PER LA COSTRUZIONE, IL COMPLETAMENTO, LA RISTRUTTURAZIONE, L'INTEGRAZIONE E L'ACQUISIZIONE, ANCHE IN LEASING, DELLE SEDI DI SERVIZIO DEL CORPO NAZIONALE DEI VIGILI DEL FUOCO E DEI LOCALI DESTINATI AI SERVIZI ANTINCENDI NEGLI AEROPORTI A GESTIONE STATALE, NONCHE' DEI RELATIVI IMPIANTI TECNOLOGICI E DELLE ATTREZZATURE E	RS CP CS	21185154698 13900000000 13900000000		1000000000 2278000000	-278000000 -278000000	21185154698 14622000000 15000000000

RS - RESIDUI, CP - COMPETENZA, CS - CASSA T - TOTALE

1 9 9 6      MINISTERO DELL'INTERNO      S P E S A      SVILUPPO PER CAPITOLI DELLE VARIAZIONI  
APPORTATE ALLE PREVISIONI

C A P I T O L O	PREVISIONI INIZIALI	PRELEVAMENTO DAL FONDO DI RISERVA PER LE SPESE OBBLIGATORIE E D'ORDINE	LEGGI DI VARIAZIONI	DECRETI DI VARIAZIONI	PREVISIONI DEFINITIVE
N U M E R O					
D E N O M I N A Z I O N E					
INFRASTRUTTURE PER L'ADDESTRAMENTO SPECIFICO DEI VIGILI DEL FUOCO. SPESE PER LE RELATIVE PROGETTAZIONI, DIREZIONE DEI LAVORI E COLLAUDI, PER LE RILEVAZIONI GEOTECHNICHE E GEOGNOSTICHE, PER INTERVENTI DI MANUTENZIONE STRAORDINARIA NONCHE' PER COMPITI DI STUDIO E TIPIZZAZIONE.					
DM 05.02.96 N.101883 IN APP. DL 30.12.95 N. 565	RS CP CS			-278000000 -278000000	
L 08.08.96 N. 419	RS CP CS		1000000000 2278000000		
7620 SPESE PER LA COSTITUZIONE E LO SVILUPPO DI SISTEMI E SERVIZI INFORMATICI PER LA PROTEZIONE CIVILE	RS CP CS	2937406120 2950000000 3000000000		-590000000 -590000000	2937406120 2891000000 2941000000
DM 05.02.96 N.101883 IN APP. DL 30.12.95 N. 565	RS CP CS			-590000000 -590000000	
7621 (NUOVA ISTITUZIONE) SPESE PER L'ATTUAZIONE DEL PROGRAMMA DI ADEGUAMENTO E SOSTITUZIONE DEGLI IMPIANTI E DELLE ATTREZZATURE DI CONTROLLO E MONITORAGGIO, PER LA RETE DI RILEVAMENTO DELLA RICADUTA RADIOATTIVA	RS CP CS	4000000000000			4000000000000
DM 03.05.96 N.141830 IN APP. LB 28.12.95 N. 551	RS CP CS				
7730 SPESE DI STRAORDINARIA	RS	4050776025			4050776025

RS-11-VC-SUF 0 - CONTABILITA'

1996	MINISTERO DELL'INTERNO	S P E S A	SVILUPPO PER CAPITOLI DELLE VARIAZIONI APPORTATE ALLE PREVISIONI
------	------------------------	-----------	---

NUMERO	C A P I T O L O	PREVISIONI INIZIALI	PRELEVAMENTO DAL FONDO DI RISERVA PER LE SPESE OBBLIGATORIE E D'ORDINE	LEGGI DI VARIAZIONI	DECRETI DI VARIAZIONI	PREVISIONI DEFINITIVE
	D E N O M I N A Z I O N E					
	MANUTENZIONE, MIGLIORAMENTI E ADATTAMENTI DI IMMOBILI, FACENTI PARTE DELLA RISERVA FONDO LIRE U.N.R.R.A.	2500000000		1500000000	1157649000 675688000	1157649000 4675688000
	DM 11.06.96 N.155161 IN APP. L 05.08.78 N. 468	RS CP CS			50000000 50000000	
	DM 07.10.96 N.175788 IN APP. L 05.08.78 N. 468	RS CP CS			625688000 625688000	
	DM 27.12.96 N.217635 IN APP. L 05.08.78 N. 468	RS CP CS			476364000	
	DM 31.12.96 N.229341 IN APP. L 05.08.78 N. 468	RS CP CS			5597000	
	L 08.08.96 N. 419	RS CP CS		1500000000		
7731	*** CAPITOLO SOPPRESSO *** INTERVENTI DI RIPARAZIONE E RIPRISTINO DELLE OPERE PUBBLICHE DANNEGGIATE DELL'EVENTO DISASTROSO VERIFICATOSI A NAPOLI - SECONDIGLIANO IL 23 GENNAIO 1996	RS CP CS				
	DM 05.03.96 N.119733 IN APP. DL 03.06.96 N. 310	RS CP CS			4300000000 4300000000	
	DM 17.05.96 N.144004 IN APP. DL 03.06.96 N. 310	RS CP CS			-4300000000 -4300000000	
7800	SOMME DA DESTINARE A REINVESTIMENTI DELLE DISPONIBILITA' FINANZIARIE	RS CP CS	43290353000 3000000000	40290353000		43290353000 43290353000

1 9 9 6 | MINISTERO DELL'INTERNO | S P E S A | SVILUPPO PER CAPITOLI DELLE VARIAZIONI APPORTATE ALLE PREVISIONI

C A P I T O L O	PREVISIONI INIZIALI	PRELEVAMENTO DAL FONDO DI RISERVA PER LE SPESE OBBLIGATORIE IMPREVISTE E D'ORDINE	LEGGI DI VARIAZIONI	DECRETI DI VARIAZIONI	PREVISIONI DEFINITIVE
DELLA RISERVA FONDO LIRE U.N.R.R.A.					
L 08.08.96 N. 419			40290353000		
	RS				
	CP				
	CS				
TOTALI DI TITOLO II					
	RS		-1128414000000	75606214000	
	CP		-4092540706000	-130665461000	
	CS			-61223013000	
TOT. MINISTERO DELL'INTERNO					
	RS	398932708000		65622469000	
	CP	401279108000	-116837399000	4387872163000	
	CS		-3390863226000	4446533018000	

## **RIASSUNTO**

Handwritten scribble or mark.

1996	MINISTERO DELL'INTERNO	S P E S A	RIASSUNTI E RIEPILOGHI
------	------------------------	-----------	------------------------

	SOMME PAGATE			SOMME RIMASTE DA PAGARE	TOTALE	ECONOMIE O MAGGIORI SPESE
	RS: RESIDUI I GEN (A)	(B)	(C)			
	CP PREVIS. COMP. (F)	(G)	(H)			E = A - D E = D - A
	CS AUTORIZ. CASSA (M)	(N)	(N)			L = F - I L = I - F
	T		RESIDUI 31 DIC P=C+H	(N)		O = M - N O = N - M
TITOLO I - SPESE CORRENTI						
SEZIONE I - AMMINISTRAZIONE GENERALE						
CATEGORIA II - PERSONALE IN ATTIVITA' DI SERVIZIO						
RUBRICA 1 - SERVIZI GENERALI	RS	26534431537		320470387	23580586912	2953844625
	CP	1271076359000	23260116525	45074880921	1173147578725	97928980275
	CS	1294402891000	1128072497804		1151332614329	143070276671
	T		1151332614329	45395351308		
RUBRICA 2 - AMMINISTRAZIONE CIVILE	RS	119718888		321890136	119718888	
	CP	418400000	119718888	321890136	2512435854	1671564146
	CS	318200000	2190545718		2510264606	871735594
	T		2510264606	321890136		
TOTALE DELLA CATEGORIA II	RS	26654150425		320470387	23700305800	2953844625
	CP	1275260359000	1130263043522	45396771057	1175459814579	99600544421
	CS	1297584891000	1153642878935		1153642878935	143942012065
	T			45717241444		
CATEGORIA III - PERSONALE IN QUIESCENZA						
RUBRICA 1 - SERVIZI GENERALI	RS	480742318		188068468	415818849	64923469
	CP	605000400	22750381	5368668679	5660706813	389297187
	CS	6360526000	519788515		519788515	5840737485
	T			5556737147		
RUBRICA 2 - AMMINISTRAZIONE CIVILE	RS	375752665		50171549	374438576	1314089
	CP	150000000	324267027	150000000	150000000	
	CS	375753000	324267027	200171549	324267027	51485973
	T					

RS - RESIDUI, CP - COMPETENZA, CS - CASSA, T - TOTALE

1 9 9 6      MINISTERO DELL'INTERNO      S P E S A      RIASSUNTI E RIEPILOGHI

	RS RESIDUI 1 GEN (A)		SOMME PAGATE		SOMME RIMASTE DA PAGARE		TOTALE	ECONOMIE O MAGGIORI SPESE	
	RS	CP	(B)	(G)	(C)	(H)		D=B+C	E = A - D
	CP	CS	(F)	(N)			I=G+H	L = F - I	L = I - F
	CS	T	(M)				(N)	O = M - N	O = N - M
					RESIDUI 31 DIC				
					P=C+H				
RUBRICA 7 - SERVIZI CIVILI	RS		100000000	3835080			3835080		96164920
	CP		100000000	3835080			3835080		96164920
	T								
TOTALE DELLA CATEGORIA III	RS		856494983	552017408	238240017		790257425		66237558
	CP		630004000	295873214	5518668679		5814541893		485662107
	CS		6836279000	847890622	5756908696		847890622		5988388378
	T								
CATEGORIA IV - ACQUISTO DI BENI E SERVIZI									
RUBRICA 1 - SERVIZI GENERALI	RS		67191657470	57175037707	7267994932		64443032639		2748624831
	CP		159056527000	12953137761	23835151158		153366528919		568998081
	CS		187292463000	186706415468	31103146090		186706415468		586047532
	T								
RUBRICA 2 - AMMINISTRAZIONE CIVILE	RS		14302438689	6707432042	2625378715		9332810757		4969627932
	CP		679018417000	652846934656	8527969277		661374903933		17643513067
	CS		681966502000	659554366698	11153347992		659554366698		22412135302
	T								
RUBRICA 6 - AFFARI DEI CULTI	RS		1884375	1697635	119015		1816650		67725
	CP		44665000	14615300	2115575		16730875		27934125
	CS		33550000	16312935	2234590		16312935		17237065
	T								
RUBRICA 7 - SERVIZI CIVILI	RS		194836000	156726635			156726635		38109365
	CP		194836000	156726635			156726635		38109365
	T								
TOTALE DELLA CATEGORIA IV	RS		81495980534	63884167384	9893492662		73777660046		7718320488
	CP		83831445000	782509654352	32365236010		814914890362		23399554638
	CS		869487351000	846433821736	42258728672		846433821736		23053529264
	T								

RS - 11-VC-SUP-0 - CANTIERI 8/11/97

RS - RESIDUI, CP - COMPETENZA, CS - CASSA, T - TOTALE



1 9 9 6      MINISTERO DELL'INTERNO      S P E S A      RIASSUNTI E RIEPILOGHI

	SOMME PAGATE			SOMME RIMASTE DA PAGARE	TOTALE	ECONOMIE O MAGGIORI SPESE
	RS: RESIDUI 1 GEN (A)	(B)	(C)			
	CP: PREVIS. COMP. (F)	(G)	(H)	D=B+C	E = A - D	
	CS: AUTORIZ. CASSA (M)	(N)	(N)	I=G+H	L = F - I	
	T		RESIDUI 31 DIC P=C+H	(N)	O = M - N	
<b>CATEGORIA V - TRASFERIMENTI</b>						
RUBRICA 1 - SERVIZI GENERALI	RS	57.117.885		538.720	543.846.65	273.322.0
	CP	116.397.070.000		657.921.565	113.376.088.000	302.098.200
	CS	116.950.030.000		658.460.285	107.335.331.80	96.146.982.0
	T					
RUBRICA 2 - AMMINISTRAZIONE CIVILE	RS	1.415.560.535		461.913.080	903.220.535	512.340.000
	CP	6.606.988.000		17.001.972.60	24.456.256.65	41.613.618.35
	CS	6.297.989.000		21.621.103.40	11.867.388.60	51.112.521.40
	T					
RUBRICA 7 - SERVIZI CIVILI	RS	132.674.953.10		1.674.968.480	131.636.136.00	10.388.171.0
	CP	136.477.480.000		104.182.866.95	11.882.681.800	17.650.662.00
	CS	251.941.480.000		12.093.255.175	12.953.040.225	12.241.107.75
	T					
<b>TOTALE DELLA CATEGORIA V</b>	RS	147.401.737.30		213.742.028.0	141.212.188.00	61.895.493.0
	CP	318.944.430.000		127.764.055.20	25.665.917.265	62.285.257.35
	CS	431.871.400.000		14.913.825.800	24.873.310.265	183.138.297.35
	T					
<b>CATEGORIA VII - POSTE CORRETTIVE E COMPENSATIVE DELLE ENTRATE</b>						
RUBRICA 1 - SERVIZI GENERALI	RS	611.000.000		440.000	440.000	60.600.000
	CP	611.000.000		440.000	440.000	60.600.000
	CS					
	T					
<b>TOTALE DELLA CATEGORIA VII</b>	RS	611.000.000		440.000	440.000	60.600.000
	CP	611.000.000		440.000	440.000	60.600.000
	CS					
	T					

RS - RESIDUI, CP - COMPETENZA CS - CASSA, T - TOTALE

1 9 9 6      MINISTERO DELL'INTERNO      S P E S A      RIASSUNTI E RIEPILOGHI

	SOMME PAGATE			SOMME RIMASTE DA PAGARE		TOTALE	ECONOMIE O MAGGIORI SPESE	
	RS RESIDUI 1 GEN (A)	(B)	(C)	(D=B+C)	E = A - D		F = D - A	L = F - I
	CP PREVIS. COMP. (F)	(G)	(H)	(I=G+H)				
	CS AUTORIZ. CASSA (N)	(N)		(N)				
	T		RESIDUI 31 DIC P=C+H					
CATEGORIA IX - SOMME NON ATTRIBUIBILI								
RUBRICA 1 - SERVIZI GENERALI	RS 369078030	376889195	1785500	378674695	+9596665			
	CP 79028602000	51272543380	28217617280	79490160660	+461558660			
	CS 68737681000	51649432575	28219402780	51649432575	17088248425			
	T							
TOTALE DELLA CATEGORIA IX	RS 369078030	376889195	1785500	378674695	+9596665			
	CP 79028602000	51272543380	28217617280	79490160660	+461558660			
	CS 68737681000	51649432575	28219402780	51649432575	17088248425			
	T							
TOTALE DELLA SEZIONE I	RS 12472687702	100181107920	12591408846	112772516766	11954360936			
	CP 2230797853000	1977270626213	124274698546	2101545324759	12925228241			
	CS 2286444342000	2077451734133	136866107392	2077451734133	208992607867			
	T							
SEZIONE IV - SICUREZZA PUBBLICA								
CATEGORIA II - PERSONALE IN ATTIVITA' DI SERVIZIO								
RUBRICA 4 - SICUREZZA PUBBLICA	RS 50952016301	48345055156	2076279843	50421334999	530681302			
	CP 7831613295000	777068335832	40324135872	7811007492704	20605802296			
	CS 7858071027000	7819028411988	42400415715	7819028411988	39042615012			
	T							
TOTALE DELLA CATEGORIA II	RS 50952016301	48345055156	2076279843	50421334999	530681302			
	CP 7831613295000	777068335832	40324135872	7811007492704	20605802296			
	CS 7858071027000	7819028411988	42400415715	7819028411988	39042615012			
	T							
CATEGORIA III - PERSONALE IN QUIESCENZA								

RS = RESIDUI, CP = COMPETENZA, CS = CASSA, T = TOTALE

1 9 9 6	MINISTERO DELL'INTERNO	S P E S A	RIASSUNTI E RIEPILOGHI
---------	------------------------	-----------	------------------------

	SOMME PAGATE			SOMME RIMASTE DA PAGARE		TOTALE	ECONOMIE O MAGGIORI SPESE												
	RS RESIDUI I GEN (A)	(B)	(C)	(D)	(E)		(F)	(G)	(H)	(I)	(J)	(K)	(L)	(M)	(N)	(O)	(P)	(Q)	(R)
RUBRICA 4 - SICUREZZA PUBBLICA	RS	1750802482	1268215401	363810270	1632025671	118776811													
	CP	314408009000	312970537946	1384288215	314354826161	53182839													
	CS	316158812000	314238753347	1748098485	314238753347	1920058653													
	T																		
TOTALE DELLA CATEGORIA III	RS	1750802482	1268215401	363810270	1632025671	118776811													
	CP	314408009000	312970537946	1384288215	314354826161	53182839													
	CS	316158812000	314238753347	1748098485	314238753347	1920058653													
	T																		
CATEGORIA IV - ACQUISTO DI BENI E SERVIZI	RS																		
RUBRICA 1 - SERVIZI GENERALI	RS																		
	CP	968000000	968000000		968000000														
	CS	968000000	968000000		968000000														
	T																		
RUBRICA 3 - SERVIZIO PER LE INFORMAZIONI E LA SICUREZZA DEMOCRATICA	RS	21203614935	14578491030	6625123905	21203614935	313171													
	CP	8750000000	7949000000	8009686829	87499686829														
	CS	106693615000	94068491030	14634810734	94068491030	12625123970													
	T																		
RUBRICA 4 - SICUREZZA PUBBLICA	RS	758865880392	435592840858	247619031673	683011872531	75854007861													
	CP	167926830000	137659843129	310680976373	1687079389502	+7813559502													
	CS	1955445852800	1811791253987	558300008046	1811791253987	143654598013													
	T																		
TOTALE DELLA CATEGORIA IV	RS	780069495327	449971831888	254244155578	704215487466	75854007861													
	CP	1767733830000	1452856413129	318690663202	1775547076331	+7813248531													
	CS	2063107467800	1906827745017	572934818780	1906827745017	156279721983													
	T																		
CATEGORIA V - TRASFERIMENTI	RS																		

RS - RESIDUI, CP - COMPETENZA, CS - CASSA, T - TOTALE

1 9 9 6	MINISTERO DELL'INTERNO	S P E S A	RIASSUNTI E RIEPILOGHI
---------	------------------------	-----------	------------------------

		SOMME PAGATE				SOMME RIMASTE DA PAGARE	TOTALE	ECONOMIE O MAGGIORI SPESE
		RS RESIDUI 1 GEN (A)	(B)	(C)	(D=B+C)			
		CP PREVIS. COMP. (F)	(G)	(H)			E = A - D	
		CS AUTORIZ. CASSA (N)	(N)				L = F - I	
				RESIDUI 31 DIC P=C+H			L = I - F	
							O = M - N	
							O = N - M	
RUBRICA 4 - SICUREZZA PUBBLICA	RS	9962739270	9774019595		139244630	9913264225	49475045	
	CP	33464977000	29995902595		3089359035	33085261630	379715370	
	CS	43426717000	39769922190		3228603665	39769922190	3656794810	
	T							
TOTALE DELLA CATEGORIA V	RS	9962739270	9774019595		139244630	9913264225	49475045	
	CP	33464977000	29995902595		3089359035	33085261630	379715370	
	CS	43426717000	39769922190		3228603665	39769922190	3656794810	
	T							
CATEGORIA VII - POSTE CORRETTIVE E COMPENSATIVE DELLE ENTRATE	RS							
	CP							
	CS							
	T							
RUBRICA 4 - SICUREZZA PUBBLICA	RS	53400000000	37930996541			37930996541	15469003659	
	CP	53400000000	37930996541			37930996541	15469003659	
	CS							
	T							
TOTALE DELLA CATEGORIA VII	RS	53400000000	37930996541			37930996541	15469003659	
	CP	53400000000	37930996541			37930996541	15469003659	
	CS							
	T							
CATEGORIA IX - SOMME NON ATTRIBUIBILI	RS							
	CP							
	CS							
	T							
RUBRICA 4 - SICUREZZA PUBBLICA	RS	2537084050	2527055530	3041205		2530096735	6987315	
	CP	1580261000	15177827429	617735790		15795563219	6697781	
	CS	18332569000	17704882959	620776995		17704882959	627686041	
	T							
TOTALE DELLA CATEGORIA IX	RS	2537084050	2527055530	3041205		2530096735	6987315	
	CP	1580261000	15177827429	617735790		15795563219	6697781	
	CS	18332569000	17704882959	620776995		17704882959	627686041	
	T							

RS = RESIDUI, CP = COMPENSAZIONE, CS = CASSA, T = TOTALE

1 9 9 6      MINISTERO DELL'INTERNO      S P E S A      RIASSUNTI E RIEPILOGHI

	SOMME PAGATE			SOMME RIMASTE DA PAGARE	TOTALE	ECONOMIE O MAGGIORI SPESE
	RS RESIDUI 1 GEN (A)	(B)	(C)			
	CP PREVIS. COMP. (F)	(G)	(H)	I=G+H	L = F - I	
	CS AUTORIZ. CASSA (M)	(N)	RESIDUI 31 DIC P=C+H	(N)	O = M - N	
	T				O = N - M	
TOTALE DELLA SEZIONE IV	RS 845272137430	511855677570	256826531526	768712209096	76559928334	
	CP 10016422372000	9623615034272	364106182114	9987721216386	28701155614	
	CS 10352496592000	10135500711842	620932713640	10135500711842	216995880158	
T						
SEZIONE V - RELAZIONI INTERNAZIONALI						
CATEGORIA IV - ACQUISTO DI BENI E SERVIZI						
RUBRICA 1 - SERVIZI GENERALI	RS 11120000000	2759655875	11120000000	11120000000	3125	
	CP 8079659000	2759655875	5320000000	8079655875	5320003125	
	CS 8079659000	2759655875	16440000000	2759655875		
T						
TOTALE DELLA CATEGORIA IV	RS 11120000000	2759655875	11120000000	11120000000	3125	
	CP 8079659000	2759655875	5320000000	8079655875	5320003125	
	CS 8079659000	2759655875	16440000000	2759655875		
T						
TOTALE DELLA SEZIONE V	RS 11120000000	2759655875	11120000000	11120000000	3125	
	CP 8079659000	2759655875	5320000000	8079655875	5320003125	
	CS 8079659000	2759655875	16440000000	2759655875		
T						
SEZIONE IX - LAVORO E PREVIDENZA SOCIALE						
CATEGORIA V - TRASFERIMENTI						
RUBRICA 2 - AMMINISTRAZIONE CIVILE	RS 100000000	2594089	500000000	52594089	47405911	
	CP 500000000	2594089	500000000	500000000		
	CS 100000000	2594089	1000000000	2594089	97405911	
T						

RS = RESIDUI, CP = COMPETENZA, CS = CASSA, T = TOTALE

1 9 9 6	MINISTERO DELL'INTERNO	S P E S A	RIASSUNTI E RIEPILOGHI
---------	------------------------	-----------	------------------------

	SOMME PAGATE			SOMME RIMASTE DA PAGARE	TOTALE	ECONOMIE O MAGGIORI SPESE	
	RS RESIDUI 1 GEN (A)	(B)	(C)			D=B+C	E = A - D
	CP PREVIS. COMP. (F)	(G)	(H)	I=G+H		L = F - I	L = I - F
	CS AUTORIZ. CASSA (M)	(N)	RESIDUI 31 DIC P=C+H	(N)		O = M - N	O = N - M
TOTALE DELLA CATEGORIA V	RS 1000000000	2594089	50000000	52594089	47405911		
	CP 500000000		50000000	50000000	50000000		
	CS 1000000000	2594089	1000000000	2594089	97405911		
T							
TOTALE DELLA SEZIONE IX	RS 1000000000	2594089	50000000	52594089	47405911		
	CP 500000000		50000000	50000000	50000000		
	CS 1000000000	2594089	1000000000	2594089	97405911		
T							
SEZIONE X - ASSISTENZA PUBBLICA							
CATEGORIA IV - ACQUISTO DI BENI E SERVIZI							
RUBRICA 7 - SERVIZI CIVILI	RS 6283381845	5885269501	342126660	6227395961	55985884		
	CP 52428724000	42371689651	638747514	43010437165	9418286835		
	CS 58476319000	48256958952	980874174	48256958952	10219360048		
T							
TOTALE DELLA CATEGORIA IV	RS 6283381845	5885269501	342126660	6227395961	55985884		
	CP 52428724000	42371689651	638747514	43010437165	9418286835		
	CS 58476319000	48256958952	980874174	48256958952	10219360048		
T							
CATEGORIA V - TRASFERIMENTI							
RUBRICA 7 - SERVIZI CIVILI	RS 11758860870695	9679820553760	1286252176405	10964072730165	794788140530		
	CP 16845388070000	6388990501856	9929716265190	16318706767046	526681302954		
	CS 16867557832000	16068811055616	11213968441595	16068811055616	798746776384		
T							

1 9 6      MINISTERO DELL'INTERNO      S P E S A      RIASSUNTI E RIEPILOGHI

	SOMME PAGATE			SOMME RIMASTE DA PAGARE	TOTALE	ECONOMIE O MAGGIORI SPESE
	RS RESIDUI 1 GEN (A)	(B)	(C)			
	CP PREVIS. COMP. (F)	(G)	(H)	I=G+H	L = F - I	L = F - I
	CS AUTORIZ. CASSA (M)	(N)	RESIDUI 31 DIC P=C+H	(N)	O = M - N	O = M - N
TOTALE DELLA CATEGORIA V	RS 11758860870695	967982053760	1284252176405	10964072730165	794788140530	
	CP 16845388070000	6388990501856	9929716265190	16318706767046	526481302954	
	CS 16867557832000	16068811055616	11213968441595	16068811055616	798746776384	
T						
TOTALE DELLA SEZIONE X	RS 11765144252540	9685705823061	1284594303065	10970300126126	794844126414	
	CP 16897816794000	6431362191507	9930555012704	16361717204211	536099589789	
	CS 16926034151000	16117068014568	11214949315769	16117068014568	808966136432	
T						
SEZIONE XVII - FINANZA REGIONALE E LOCALE						
CATEGORIA IV - ACQUISTO DI BENI E SERVIZI						
RUBRICA 2 - AMMINISTRAZIONE CIVILE	RS 89622910	88652180	926930	89579110	43800	
	CP 726256000	53433775	42002755	95436530	630819470	
	CS 726256000	142085955	42929685	142085955	584170045	
T						
TOTALE DELLA CATEGORIA IV	RS 89622910	88652180	926930	89579110	43800	
	CP 726256000	53433775	42002755	95436530	630819470	
	CS 726256000	142085955	42929685	142085955	584170045	
T						
CATEGORIA V - TRASFERIMENTI						
RUBRICA 2 - AMMINISTRAZIONE CIVILE	RS 686293820272	351671135540	316963081397	668634216937	17659603335	
	CP 24766953712000	22911525047960	1493903344250	24405428392210	361525319790	
	CS 25357553980000	23263196183500	1810866425647	23263196183500	2094557796500	
T						

RS - RESIDUI, CP - COMPETENZA, CS - CASSA, T - TOTALE

1 9 9 6      MINISTERO DELL'INTERNO      S P E S A      RIASSUNTI E RIEPILOGHI

	RS RESIDUI I GEN (A)	SOMME PAGATE			SOMME RIMASTE DA PAGARE	TOTALE	ECONOMIE O MAGGIORI SPESE										
		CP PREVIS. COMP. (F)	(B)	(G)			(N)	E = A - D	E = D - A	L = F - I	L = I - F	O = M - N	O = N - M				
T					RESIDUI 31 DIC P=C+H												
TOTALE DELLA CATEGORIA V	686293820272	351671135540	316963081597	668634216937	17659603335												
CP	24766953712000	22911525047960	1493903344250	24405428392210	361525319790												
CS	25357553980000	23263196183500	1810866425647	23263196183500	2094357796500												
T																	
CATEGORIA IX - SOMME NON ATTRIBIBILI																	
RUBRICA 2 - AMMINISTRAZIONE CIVILE	RS	51650000000		51650000000													
	CP	51650000000		51650000000													
	CS	51650000000		51650000000													
	T																
TOTALE DELLA CATEGORIA IX	RS	51650000000		51650000000													
	CP	51650000000		51650000000													
	CS	51650000000		51650000000													
	T																
TOTALE DELLA SEZIONE XVII	RS	686383443182	351759787720	316964008327	668723796047												
	CP	24819329968000	22963228481735	1493945347005	244571173828740												
	CS	25409930236000	23314988269455	1810909355332	23314988269455												
	T																
SEZIONE XVIII - PROTEZIONE CIVILE E PUBBLICHE CALAMITA'																	
CATEGORIA II - PERSONALE IN ATTIVITA' DI SERVIZIO																	
RUBRICA 5 - PROTEZIONE CIVILE E SERVIZI ANTINCENDI	RS	78736181567	5569147858	16614201236	72183349094												
	CP	1691326304000	1586714297056	65761587311	1651475884367												
	CS	1765015909000	1641283444914	82375788547	1641283444914												
	T																

RS = RESIDUI, CP = COMPETENZA, CS = CASSA, T = TOTALE



1 9 9 6		MINISTERO DELL'INTERNO		S P E S A		RIASSUNTI E RIEPILOGHI			
		SOMME PAGATE		SOMME RIMASTE DA PAGARE		TOTALE		ECONOMIE O MAGGIORI SPESE	
		RS RESIDUI 1 GEN (A)		(B)		(C)		E = A - D	
		CP PREVIS. COMP. (F)		(G)		(H)		E = D - A	
		CS AUTORIZ. CASSA (H)		(N)				L = F - I	
						RESIDUI 31 DIC		O = M - N	
						P=C+H		O = N - M	
TOTALE DELLA CATEGORIA II		RS	78736181567	55569147858	16614201236	72183349094	6552832473		
		CP	1691326304000	1585714297056	65761587311	1651475884367	39850419633		
		CS	1765015909000	1641283444914	82375788547	1641283444914	123732464066		
		T							
CATEGORIA III - PERSONALE IN QUIESCENZA		RS	35248580	35248580		35248580			
		CP	335471000	130734844	203668705	334403549	1067451		
		CS	370720000	165983424	203668705	165983424	204736576		
		T							
TOTALE DELLA CATEGORIA III		RS	35248580	35248580		35248580			
		CP	335471000	130734844	203668705	334403549	1067451		
		CS	370720000	165983424	203668705	165983424	204736576		
		T							
CATEGORIA IV - ACQUISTO DI BENI E SERVIZI		RS	309582050653	166858408482	93053934911	259912343393	49669707260		
		CP	393276034000	204550866015	183301976049	387852842064	5823191936		
		CS	473144909000	371409274497	276355910960	371409274497	101735634503		
		T							
TOTALE DELLA CATEGORIA IV		RS	309582050653	166858408482	93053934911	259912343393	49669707260		
		CP	393276034000	204550866015	183301976049	387852842064	5823191936		
		CS	473144909000	371409274497	276355910960	371409274497	101735634503		
		T							
CATEGORIA V - TRASFERIMENTI		RS	309582050653	166858408482	93053934911	259912343393	49669707260		
		CP	393276034000	204550866015	183301976049	387852842064	5823191936		
		CS	473144909000	371409274497	276355910960	371409274497	101735634503		
		T							

RS - 11-VC-SUF-0 - CATEGORIA III

RS - RESIDUI CP - COMPETENZA CS - CASSA T - TOTALE

1 9 9 6	MINISTERO DELL'INTERNO	S P E S A	RIASSUNTI E RIEPILOGHI
---------	------------------------	-----------	------------------------

	SOMME PAGATE			SOMME RIMASTE DA PAGARE	TOTALE	ECONOMIE O MAGGIORI SPESE
	RS RESIDUI 1 GEN (A)	(B)	(C)			
	CP PREVIS. COMP. (F)	(G)	(H)	I=G+H		E = A - D
	CS AUTORIZ. CASSA (M)	(N)	RESIDUI 31 DIC P=C+H	(N)		L = F - I
	T					L = I - F
						O = M - N
						O = N - M
RUBRICA 5 - PROTEZIONE CIVILE E SERVIZI ANTINCENDI	RS 9117761515	8870117905	245707090	9115824995	1936520	
	CP 20025441000	15986099620	3542803430	19528903050	496537950	
	CS 26006195000	24856217525	3788510520	24856217525	1149977475	
T						
TOTALE DELLA CATEGORIA V	RS 9117761515	8870117905	245707090	9115824995	1936520	
	CP 20025441000	15986099620	3542803430	19528903050	496537950	
	CS 26006195000	24856217525	3788510520	24856217525	1149977475	
T						
CATEGORIA VII - POSTE CORRETTIVE E COMPENSATIVE DELLE ENTRATE	RS 129137090	126017160	1276685	127293845	1843245	
	CP 4003393000	11080157880	68048135	11148206015	28855186985	
	CS 40132532000	11206175040	69324820	11206175040	28926356960	
T						
TOTALE DELLA CATEGORIA VII	RS 129137090	126017160	1276685	127293845	1843245	
	CP 4003393000	11080157880	68048135	11148206015	28855186985	
	CS 40132532000	11206175040	69324820	11206175040	28926356960	
T						
CATEGORIA IX - SOMME NON ATTRIBUIBILI	RS 5035550	5035550	20319115	5035550	88070355	
	CP 1745890000	837500530	20319115	857819645	390853920	
	CS 1233390000	842536080	20319115	842536080		
T						
RUBRICA 5 - PROTEZIONE CIVILE E SERVIZI ANTINCENDI	RS 5035550	5035550	20319115	5035550	88070355	
	CP 1745890000	837500530	20319115	857819645	390853920	
	CS 1233390000	842536080	20319115	842536080		
T						
TOTALE DELLA CATEGORIA IX	RS 5035550	5035550	20319115	5035550	88070355	
	CP 1745890000	837500530	20319115	857819645	390853920	
	CS 1233390000	842536080	20319115	842536080		
T						

RS - RESIDUI, CP - COMPETENZA, CS - CASSA, T - TOTALE

1 9 9 6	MINISTERO DELL'INTERNO	S P E S A	RIASSUNTI E RIEPILOGHI
---------	------------------------	-----------	------------------------

	RS - RESIDUI I GEN (A)	SOMME PAGATE			SOMME RIMASTE DA PAGARE		TOTALE	ECONOMIE O MAGGIORI SPESE	
		(B)	(C)	(D)	(E)	(F)		(G)	(H)
	CP PREVIS. COMP. (F)	(G)	(H)	(I)	(J)	(K)	(L)	(M)	(N)
	CS AUTORIZ. CASSA (M)	(N)	RESIDUI 31 DIC		P=C+H				
TOTALE DELLA SEZIONE XVIII	RS 397605414955	231463975535	109915119922	341379095457	56226319498				
	CP 2146712533000	1818299655945	252898402745	2071198058690	75514474310				
	CS 2305903655000	2049763631480	362813522667	2049763631480	256140023520				
T									
TOTALE DEL TITOLO I	RS 13830352125809	1088099865895	1992061371686	12873060337581	957291788228				
	CP 56119209179000	42816535645547	12170949643114	54987485288661	1131723890339				
	CS 57288988635000	53697534611442	14163011014800	53697534611442	3591454023558				
T									
TITOLO II - SPESE IN CONTO CAPITALE									
SEZIONE I - AMMINISTRAZIONE GENERALE									
CATEGORIA X - BENI ED OPERE IMMOBILIARI A CARICO DIRETTO DELLO STATO									
RUBRICA 7 - SERVIZI CIVILI	RS 4050776025	546602795	615277000	1161879795	2888896230				
	CP 1157649000	1701070	1155947930	1157649000	1157649000				
	CS 4675688000	548503865	1771224930	548503865	4127384135				
T									
TOTALE DELLA CATEGORIA X	RS 4050776025	546602795	615277000	1161879795	2888896230				
	CP 1157649000	1701070	1155947930	1157649000	1157649000				
	CS 4675688000	548503865	1771224930	548503865	4127384135				
T									
CATEGORIA XI - BENI MOBILI, MACCHINE ED ATTREZZATURE TECNICO-SCIENTIFICHE A CARICO DIRETTO DELLO STATO									

1 9 9 6		MINISTERO DELL'INTERNO		S P E S A		RIASSUNTI E RIEPILOGHI	
		SOMME PAGATE		SOMME RIMASTE DA PAGARE		TOTALE	
		RESIDUI 1 GEN (A)		(B)		(C)	
		CP PREVIS. COMP. (F)		(G)		(H)	
		CS AUTORIZ. CASSA (M)		(N)		(N)	
		T		RESIDUI 31 DIC		P=C+H	
		ECONOMIE 0		MAGGIORI SPESE		E = A - D	
		E = D - A		L = F - I		L = I - F	
		O = M - N		O = N - M			
RUBRICA 1 - SERVIZI GENERALI	RS	9152480000				9072480000	80000000
	CP	10176320000				10176320000	
	CS	15000000000					15000000000
	T						
RUBRICA 2 - AMMINISTRAZIONE CIVILE	RS	1459171000					1459171000
	CP	7500000000					7500000000
	CS						
	T						
TOTALE DELLA CATEGORIA XI	RS	9152480000				9072480000	80000000
	CP	11635491000				10176320000	1459171000
	CS	15750000000					15750000000
	T						
CATEGORIA XII - TRASFERIMENTI							
RUBRICA 1 - SERVIZI GENERALI	RS						
	CP	61500000000			61500000000	61500000000	
	CS	61500000000			61500000000	61500000000	
	T						
TOTALE DELLA CATEGORIA XII	RS						
	CP	61500000000			61500000000	61500000000	
	CS	61500000000			61500000000	61500000000	
	T						
CATEGORIA XVI - SOMME NON ATTRIBIBILI							
RUBRICA 7 - SERVIZI CIVILI	RS	43290353000				43290353000	
	CP						
	CS	43290353000					43290353000
	T						

RS - RESIDUI, CP - COMPETENZA, CS - CASSA, T - TOTALE

RS - RESIDUI, CP - COMPETENZA, CS - CASSA, T - TOTALE



1996	MINISTERO DELL'INTERNO	S P E S A	RIASSUNTI E RIEPILOGHI
------	------------------------	-----------	------------------------

	SOMME PAGATE			SOMME RIMASTE DA PAGARE		TOTALE	ECONOMIE O MAGGIORI SPESE	
	RS RESIDUI I GEN (A)	(B)	(C)	(D=B+C)	E = A - D		(N)	E = D - A
	CP PREVIS. COMP. (F)	(G)	(H)	I=G+H	L = F - I		L = I - F	
	CS AUTORIZ. CASSA (M)	(N)	(N)	(N)	O = M - N		O = N - M	
	T		RESIDUI 31 DIC P=C+H					
TOTALE DELLA CATEGORIA XI	RS 59034922170	15287104845	43559926085	58847030930		187891240		
	CP 14881300000	1128238095	13753061905	14881300000				
	CS 28916223000	16415342940	57312987990	16415342940		12500880060		
T								
TOTALE DELLA SEZIONE IV	RS 627447630165	117255199090	510004539835	627259738925		187891240		
	CP 314881300000	58032585850	256848714142	314881299992				
	CS 378916223000	175287784940	766853253977	175287784940		203628438060		
T								
SEZIONE VIII - EDILIZIA								
CATEGORIA XII - TRASFERIMENTI								
RUBRICA 4 - SICUREZZA PUBBLICA	RS 499794515	86444145	399835612	399835612		99958903		
	CP 186404000	86444145	99958903	186403048		952		
	CS 86445000	86444145	499794515	86444145		855		
T								
TOTALE DELLA CATEGORIA XII	RS 499794515	86444145	399835612	399835612		99958903		
	CP 186404000	86444145	99958903	186403048		952		
	CS 86445000	86444145	499794515	86444145		855		
T								
TOTALE DELLA SEZIONE VIII	RS 499794515	86444145	399835612	399835612		99958903		
	CP 186404000	86444145	99958903	186403048		952		
	CS 86445000	86444145	499794515	86444145		855		
T								
SEZIONE X - ASSISTENZA PUBBLICA								
CATEGORIA XII - TRASFERIMENTI								
	RS 499794515	86444145	399835612	399835612		99958903		
	CP 186404000	86444145	99958903	186403048		952		
	CS 86445000	86444145	499794515	86444145		855		
T								

RS - RESIDUI, CP - COMPETENZA, CS - CASSA, T - TOTALE

1 9 9 6      MINISTERO DELL'INTERNO      S P E S A      RIASSUNTI E RIEPILOGHI

	SOMME PAGATE			SOMME RIMASTE DA PAGARE		TOTALE	ECONOMIE O MAGGIORI SPESE	
	RS RESIDUI 1 GEN (A)	(B)	(C)	(D=B+C)	(E=A-D)		(F)	(G+H)
	CP PREVIS. COMP. (F)	(G)	(H)		(I=J-K)		(L=M-N)	(O=P-Q)
	CS AUTORIZ. CASSA (M)	(N)	(N)	RESIDUI 31 DIC P=C+H	(N)		(O=P-Q)	
RUBRICA 2 - AMMINISTRAZIONE CIVILE	RS 111000000000	99980000000		11000000000	110980000000		2000000	
	CP							
	CS 110000000000	99980000000		11000000000	99980000000		1002000000	
	T							
TOTALE DELLA CATEGORIA XII	RS 111000000000	99980000000		11000000000	110980000000		2000000	
	CP							
	CS 110000000000	99980000000		11000000000	99980000000		1002000000	
	T							
TOTALE DELLA SEZIONE X	RS 111000000000	99980000000		11000000000	110980000000		2000000	
	CP							
	CS 110000000000	99980000000		11000000000	99980000000		1002000000	
	T							
SEZIONE XVII - FINANZA REGIONALE E LOCALE								
CATEGORIA XII - TRASFERIMENTI								
RUBRICA 2 - AMMINISTRAZIONE CIVILE	RS 60021924690	28734918740		495680791950	524415710690		75606214000	
	CP 8756955558000	809831358555		22505715695	8120837074050		636118483950	
	CS 8316526067000	8127066277095		518186507645	8127066277095		189459789905	
	T							
TOTALE DELLA CATEGORIA XII	RS 60021924690	28734918740		495680791950	524415710690		75606214000	
	CP 8756955558000	809831358555		22505715695	8120837074050		636118483950	
	CS 8316526067000	8127066277095		518186507645	8127066277095		189459789905	
	T							
TOTALE DELLA SEZIONE XVII	RS 60021924690	28734918740		495680791950	524415710690		75606214000	
	CP 8756955558000	809831358555		22505715695	8120837074050		636118483950	
	CS 8316526067000	8127066277095		518186507645	8127066277095		189459789905	
	T							

1 9 9 6      MINISTERO DELL'INTERNO      S P E S A      RIASSUNTI E RIEPILOGHI

	SOMME PAGATE		SOMME RIMASTE DA PAGARE		TOTALE	ECONOMIE O MAGGIORI SPESE	
	RS RESIDUI 1 GEN (A)	(B)	(C)	(D)		E = A - D	F = D - A
	CP PREVIS. COMP. (F)	(G)	(H)	I = G + H	L = F - I	M = I - F	
	CS AUTORIZ. CASSA (M)	(N)	RESIDUI 31 DIC P=C+H	(N)	O = M - N	P = N - M	
SEZIONE XVIII - PROTEZIONE CIVILE E PUBBLICHE CALAMITA'							
CATEGORIA X - BENI ED OPERE IMMOBILIARI A CARICO DIRETTO DELLO STATO							
RUBRICA 5 - PROTEZIONE CIVILE E SERVIZI ANTINCENDI	RS 25260397412	4712544910	20690061485	25202606395	57791017		
	CP 16114046000	32625890	14081420000	16114045890	110		
	CS 18013046000	4745170800	36571481485	4745170800	13267875200		
T							
TOTALE DELLA CATEGORIA X	RS 25260397412	4712544910	20690061485	25202606395	57791017		
	CP 16114046000	32625890	14081420000	16114045890	110		
	CS 18013046000	4745170800	36571481485	4745170800	13267875200		
T							
CATEGORIA XI - BENI MOBILI, MACCHINE ED ATTREZZATURE TECNICO-SCIENTIFICHE A CARICO DIRETTO DELLO STATO							
RUBRICA 5 - PROTEZIONE CIVILE E SERVIZI ANTINCENDI	RS 42937406120	561621640	42375784480	42937406120			
	CP 2891000000	39410800	2851589200	2891000000			
	CS 2941000000	601032440	45227373680	601032440	2339967560		
T							
TOTALE DELLA CATEGORIA XI	RS 42937406120	561621640	42375784480	42937406120			
	CP 2891000000	39410800	2851589200	2891000000			
	CS 2941000000	601032440	45227373680	601032440	2339967560		
T							
TOTALE DELLA SEZIONE XVIII	RS 68197803532	5274166550	62865845965	68140012515	57791017		
	CP 19005046000	72036690	18933009200	19005045890	110		
	CS 20954046000	5346203240	81798855165	5346203240	15607842760		
T							

RS-11-VC-SUF-0 - CARTA 01/10/97

RS = RESIDUI, CP = COMPETENZA, CS = CASSA, T = TOTALE



1 9 9 6      MINISTERO DELL'INTERNO      S P E S A      RIASSUNTI E RIEPILOGHI

		SOMME PAGATE		SOMME RIMASTE DA PAGARE		TOTALE	ECONOMIE O MAGGIORI SPESE
		RS - RESIDUI 1 GEN (A)	(B)	(C)	(D=B+C)		E = A - D
		CP - PREVIS. COMP. (F)	(G)	(H)	I=G+H		L = F - I
		CS - AUTORIZ. CASSA (M)	(N)		(N)		L = I - F
		T		RESIDUI 31 DIC P=C+H			O = M - N
							O = N - M
II		RS 1363760761927	205099240175	1077738770362	1284838010537	78922751390	
TOTALE DEL TITOLO		CP 9165321448000	8218024126110	309719665870	8527743791980	637577656020	
		CS 8852698822000	8423123366285	138945836232	8423123366285	429575455715	
T							

RS-11-VC-SUF 0 - CONTAB 8111 30

RS - RESIDUI, CP - COMPETENZA, CS - CASSA, T - TOTALE

1 9 9 6	MINISTERO DELL'INTERNO	S P E S A	RIASSUNTI E RIEPILOGHI
---------	------------------------	-----------	------------------------

	RS RESIDUI I GEN (A)	SOMME PAGATE			SOMME RIMASTE DA PAGARE	TOTALE	ECONOMIE O MAGGIORI SPESE
		CP PREVIS. COMP. (F)	(B)	(G)			
	CS AUTORIZ. CASSA (M)	(C)	(H)	(N)	(N)	E = A - D E = D - A L = F - I L = I - F O = M - N O = N - M	
	T	RESIDUI SI DIC					
		P=C+H					
SEZIONE I - AMMINISTRAZIONE GENERALE							
TITOLO I - SPESE CORRENTI	RS 124726877702	100181107920	12591408846	112772516766	11954360936		
	CP 2230797853000	1977270626213	124274698546	2101545324759	129252528241		
	CS 2286444342000	2077451734133	136866107392	2077451734133	208992607867		
	T						
TITOLO II - SPESE IN CONTO CAPITALE	RS 56493609025	43836955795	9687757000	53524712795	2968896230		
	CP 74293140000	61501701070	11332267930	72833969000	1459171000		
	CS 125216041000	105338656865	21020024930	105338656865	19877384135		
	T						
TOTALE DELLA SEZIONE I	RS 181220484727	164018063715	22279165846	166297229561	14923257166		
	CP 2305090995000	2038772327283	135606966476	2174379293759	130711699241		
	CS 2411660383000	2182790390998	157886132322	2182790390998	228869992002		
	T						
SEZIONE IV - SICUREZZA PUBBLICA							
TITOLO I - SPESE CORRENTI	RS 845272137430	511885677570	256826531526	768712209096	76559928334		
	CP 10016422372000	96233615034272	364106182114	99877221216386	28701155614		
	CS 10352496592000	10135500711842	620932713640	10135500711842	216995880158		
	T						
TITOLO II - SPESE IN CONTO CAPITALE	RS 627447630165	117255199090	510004539835	627259738925	187891240		
	CP 314881300000	58032585850	256848714142	314881299992	8		
	CS 378316233000	175287784940	766853253977	175287784940	203628438060		
	T						
TOTALE DELLA SEZIONE IV	RS 1472719767595	629140876660	766831071361	1395971948021	76747819576		
	CP 10331303672000	9681647620122	620954896256	10302602516378	28701155622		
	CS 10731412815000	10310788496782	1387785967617	10310788496782	420624318218		
	T						

1996	MINISTERO DELL'INTERNO	S P E S A	RIASSUNTI E RIEPILOGHI
------	------------------------	-----------	------------------------

	RS - RESIDUI I GEN (A)	SOMME PAGATE			SOMME RIMASTE DA PAGARE	TOTALE	ECONOMIE O MAGGIORI SPESE		
		(B)	(C)	(D)			E = A - D	E = D - A	L = F - I
	CP - PREVIS. COMP. (F)	(G)	(H)	(I)	(N)				
	CS - AUTORIZ. CASSA (M)	(N)							
	T				RESIDUI 31 DIC P=C+H				
SEZIONE V - RELAZIONI INTERNAZIONALI									
TITOLO I - SPESE CORRENTI	RS 11120000000				11120000000	11120000000			
	CP 8079655875	2759655875			5320000000	8079655875			3125
	CS 8079655875	2759655875			16440000000	2759655875			5320003125
T									
TOTALE DELLA SEZIONE V	RS 11120000000				11120000000	11120000000			
	CP 8079655875	2759655875			5320000000	8079655875			3125
	CS 8079655875	2759655875			16440000000	2759655875			5320003125
T									
SEZIONE VIII - EDILIZIA									
TITOLO II - SPESE IN CONTO CAPITALE	RS 499794515				499794515	399835612			99958903
	CP 186404000	86444145			99958903	186403048			952
	CS 86445000	86444145			499794515	86444145			855
T									
TOTALE DELLA SEZIONE VIII	RS 499794515				499794515	399835612			99958903
	CP 186404000	86444145			99958903	186403048			952
	CS 86445000	86444145			499794515	86444145			855
T									
SEZIONE IX - LAVORO E PREVIDENZA SOCIALE									
TITOLO I - SPESE CORRENTI	RS 100000000				100000000	52594089			47405911
	CP 50000000	2594089			50000000	50000000			
	CS 100000000	2594089			100000000	2594089			97405911
T									

RS-11-VC-SUF 0 - CONTAB. 01/97

RS - RESIDUI, CP - COMPETENZA, CS - CASSA, T - TOTALE

1 9 9 6	MINISTERO DELL'INTERNO	S P E S A	RIASSUNTI E RIEPILOGHI
---------	------------------------	-----------	------------------------

	RS RESIDUI I GEN (A)	SOMME PAGATE			SOMME RIMASTE DA PAGARE	TOTALE	ECONOMIE O MAGGIORI SPESE
		(B)	(C)	(D=B+C)			
	CP PREVIS. COMP. (F)	(G)	(H)	(I=G+H)	(N)	E = A - D E = D - A L = F - I L = I - F	
	CS AUTORIZ. CASSA (M)	(N)	(N)	(N)	(N)	O = M - N O = N - M	
	T	(N)	(N)	(N)	(N)		
				RESIDUI 31 DIC P=C+H			
TOTALE DELLA SEZIONE IX	RS 100000000	2594089		50000000	52594089	47405911	
	CP 500000000			500000000	500000000		
	CS 1000000000	2594089		1000000000	2594089	97405911	
	T						
SEZIONE X - ASSISTENZA PUBBLICA							
TITOLO I - SPESE CORRENTI	RS 11765144252540	9685705823061		1284594303065	10970300126126	794844126414	
	CP 16897816794000	6431362191507		9930355012704	16561717204211	536099589789	
	CS 16926034151000	16117068014568		11214949315769	16117068014568	808966136432	
	T						
TITOLO II - SPESE IN CONTO CAPITALE	RS 11100000000	9998000000		11000000000	110980000000	20000000	
	CP 11000000000	9998000000		11000000000	99980000000	1002000000	
	CS 11000000000	9998000000		11000000000	99980000000		
	T						
TOTALE DELLA SEZIONE X	RS 1176244252540	9695703823061		1285694303065	10981398126126	794844126414	
	CP 16897816794000	6431362191507		9930355012704	16361717204211	536099589789	
	CS 16937034151000	16127066014568		11214049315769	16127066014568	809968136432	
	T						
SEZIONE XVII - FINANZA REGIONALE E LOCALE							
TITOLO I - SPESE CORRENTI	RS 686383443182	35175978720		316964008327	668723794047	17659647135	
	CP 24819329968000	2296328481735		149394547005	24457173828740	362156139260	
	CS 25409930236000	23314988269455		1810909355332	23314988269455	2094941966545	
	T						
TITOLO II - SPESE IN CONTO CAPITALE	RS 600021244690	28734918740		495680791950	524415710690	75606214000	
	CP 875695558000	8098331358355		22505715695	8120837074050	636118483950	
	CS 8316526067000	8127066277095		518186507645	8127066277095	189459789905	
	T						

RS = RESIDUI, CP = COMPETENZA, CS = CASSA, T = TOTALE

HS-11-VC-SUF 0 - CARTA 01/10/81

1996	MINISTERO DELL'INTERNO	S P E S A	RIASSUNTI E RIEPILOGHI
------	------------------------	-----------	------------------------

	SOMME PAGATE			SOMME RIMASTE DA PAGARE		TOTALE	ECONOMIE O MAGGIORI SPESE	
	RS RESIDUI 1 GEN (A)	(B)	(C)	(C)	(N)		E = A - D	E = D - A
	CP PREVIS. COMP. (F)	(G)	(H)	(H)	I = G + H		L = F - I	L = I - F
	CS AUTORIZ. CASSA (M)	(N)	(N)	RESIDUI 31 DIC P=C+H	(N)		O = M - N	O = N - M
TOTALE DELLA SEZIONE XVII	RS 1286405367872	38049706460	812644800277	1193139506737	93265861135			
	CP 3357285526000	3106155984090	1516451062700	32578010902790	998274623210			
	CS 33726456303000	31442054546550	2329095862977	31442054546550	2284401756450			
T								
SEZIONE XVIII - PROTEZIONE CIVILE E PUBBLICHE CALAMITA'								
TITOLO I - SPESE CORRENTI	RS 397605414955	231463975535	109915119922	341379095457	56226319498			
	CP 2146712533000	1818299655945	252898402745	2871198058690	75514474310			
	CS 2305903655000	2049763631480	362813522667	2949763631480	256140023550			
T								
TITOLO II - SPESE IN CONTO CAPITALE	RS 68197803532	5274166550	62865845965	68140012515	57791017			
	CP 19005046000	72036690	18933009200	19005045890	110			
	CS 20954046000	5346203240	81798855165	5346203240	15607842760			
T								
TOTALE DELLA SEZIONE XVIII	RS 465803218487	236738142085	172780945887	409519107972	56284110515			
	CP 2165717579000	1818371692635	271831411945	2090203104580	75514474420			
	CS 2326857701000	2055109834720	444612377832	2055109834720	271747866280			
T								

RS - RESIDUI, CP - COMPETENZA, CS - CASSA, T - TOTALE

1 9 9 6	MINISTERO DELL'INTERNO	S P E S A	RIASSUNTI E RIEPILOGHI
---------	------------------------	-----------	------------------------

	RS RESIDUI I GEN (A)	SOMME PAGATE			SOMME RIMASTE DA PAGARE	TOTALE	ECONOMIE O MAGGIORI SPESE						
		(B)	(C)	(D)			(E)	(F)	(G)	(H)	(I)		
	CP PREVIS. COMP. (F)	(G)	(H)	(I)	(N)	(N)	(N)	(N)	(N)	(N)	(N)	(N)	(N)
	CS AUTORIZ. CASSA (N)	(N)	(N)	(N)	(N)	(N)	(N)	(N)	(N)	(N)	(N)	(N)	(N)
	T	RESIDUI 31 DIC P=C+H											
CATEGORIA II - PERSONALE IN ATTIVITA' DI SERVIZIO													
SEZIONE I - AMMINISTRAZIONE GENERALE	RS 26654150425	23379835413	320470587	23700505800	2953844625								
	CP 1275260359000	1130263043522	45396771057	1175659814579	99600544421								
	CS 1297584891000	1153642878935	45717241444	1153642878935	143942012065								
	T												
SEZIONE IV - SICUREZZA PUBBLICA	RS 50952016301	48345055156	2076279843	504221334999	530681302								
	CP 7831613295000	7770683356832	40324135872	7811007492704	20605802296								
	CS 7858071027000	7819028411988	42400415715	7819028411988	39042615012								
	T												
SEZIONE XVIII - PROTEZIONE CIVILE E PUBBLICHE CALAMITA'	RS 78736181567	55569147858	16614201236	72183349094	6552832473								
	CP 1691326304000	1585714297056	65761587511	1651475884367	39850419633								
	CS 1765015909000	1641283444914	82375788547	1641283444914	123732464086								
	T												
TOTALE DELLA CATEGORIA II	RS 156342348293	127294038427	19010951466	146304989893	10037358400								
	CP 10798199958000	10486660697410	151482494240	10638143191650	160056766350								
	CS 10920671827000	106139954735837	170493445706	106139954735837	306717091163								
	T												
CATEGORIA III - PERSONALE IN QUIESCENZA													
SEZIONE I - AMMINISTRAZIONE GENERALE	RS 856494983	552017408	238240017	790257425	66237558								
	CP 6300004000	295873214	5518668679	5814541893	48542107								
	CS 6836279000	847890622	5756908696	847890622	5988388378								
	T												
SEZIONE IV - SICUREZZA PUBBLICA	RS 1750802482	1268215401	363810270	1632025671	118776811								
	CP 314408009000	312970537946	1384288215	314354826161	53182839								
	CS 316158812000	314238753347	1748098485	314238753347	1920058653								
	T												

1 9 9 6      MINISTERO DELL'INTERNO      S P E S A      RIASSUNTI E RIEPILOGHI

	SOMME PAGATE			SOMME RIMASTE DA PAGARE		TOTALE	ECONOMIE O MAGGIORI SPESE	
	RS - RESIDUI I GEN		(B)	(C)	D=B+C		E = A - D	E = D - A
	(A)	(F)						
	CP	PREVIS. COMP.	(G)	(H)	I=G+H	L = F - I	L = I - F	
	CS	AUTORIZ. CASSA	(N)	RESIDUI 31 DIC	(N)	O = M - N	O = N - M	
	T			P=C+H				
SEZIONE XVIII - PROTEZIONE CIVILE E PUBBLICHE CALAMITA'	RS	35248580	35248580		203668705	35248580		
	CP	335671000	130736844			334403549		1067451
	CS	370720000	165983424		203668705	165983424		204736576
TOTALE DELLA CATEGORIA III	RS	2642546045	1855481389		602050287	2457531676		185014369
	CP	321043484000	313897146004		7106625599	320503771603		539712397
	CS	323365811000	315552627393		7708675886	315252627393		8113183607
T								
CATEGORIA IV - ACQUISTO DI BENI E SERVIZI	RS	81495980534	63884167384		9893492662	73777660046		7718320488
	CP	838314445000	782549654352		32365236010	814914890362		23399554838
	CS	869487551000	846433821736		42258728672	846433821736		23053529264
T								
SEZIONE IV - SICUREZZA PUBBLICA	RS	780069495327	449971331888		254244155578	704215487466		75854007361
	CP	1767733830000	145856413129		318690663202	1775567076531		+7813246831
	CS	2063107467000	1906827745017		5729934818780	1906827745017		156279721983
T								
SEZIONE V - RELAZIONI INTERNAZIONALI	RS	11120000000			11120000000	11120000000		
	CP	8079659000			5320000000	8079655875		3125
	CS	8079659000	2759655875		16440000000	2759655875		5320003125
T								
SEZIONE X - ASSISTENZA PUBBLICA	RS	6283381845	5885269501		342126660	6227395961		55985884
	CP	52428724000	42371689651		638747514	43010437165		9418286835
	CS	58476519000	48256958952		980874174	48256958952		10219360048
T								
SEZIONE XVII - FINANZA REGIONALE E LOCALE	RS	89622910	8852180		926930	89579110		43800
	CP	726256000	53833775		42002755	95436530		630819470
	CS	726256000	142085955		42929685	142085955		584170045
T								

RS - RESIDUI CP - COMPETENZA CS - CASSA T - TOTALE

RS - 11-VC-SUF 0 - CONTAB. MIN. INT.

## 1 9 9 6 MINISTERO DELL'INTERNO

## S P E S A

## RIASSUNTI E RIEPILOGHI

	SOMME PAGATE		SOMME RIMASTE DA PAGARE		TOTALE	ECONOMIE O MAGGIORI SPESE			
	RS RESIDUI I GEN (A)	(B)	(C)	(H)		D=B+C	E=A-D	E=D-A	L=F-I
	CP PREVIS. COMP. (F)	(G)	(N)	(N)	I=G+H				
	CS AUTORIZ. CASSA (M)	(N)	(N)	(N)	(N)				
T				RESIDUI 31 DIC P=C+H					
SEZIONE XVIII - PROTEZIONE CIVILE E PUBBLICHE CALAMITA'	RS 3095820504653	166858408482	93053934911		259912343393	49669707260			
	CP 393276034000	204550866015	183301976049		387852842064	5423191936			
	CS 473144909000	371409274497	276355910960		371409274497	101735634503			
T									
TOTALE DELLA CATEGORIA IV	RS 1188640531269	686687829235	368654636741		1055342465976	133298065293			
	CP 3060558948000	2489141712797	540358625530		30294500338327	31058609673			
	CS 3473021961000	3175829542032	909013262271		3175829542032	297192418968			
T									
CATEGORIA V - TRASFERIMENTI									
SEZIONE I - AMMINISTRAZIONE GENERALE	RS 14740173730	11983798520	2137420280		14121218800	618954930			
	CP 31894483000	12889511745	12776405520		25665917265	6228525735			
	CS 43187140000	24873310265	14913825800		24873310265	183136829735			
T									
SEZIONE IV - SICUREZZA PUBBLICA	RS 9962739270	9774019595	139244630		9913264225	49675045			
	CP 33464977000	2995902595	3089359035		33085261630	379715370			
	CS 43426717000	39769922190	3228603665		39769922190	3656794810			
T									
SEZIONE IX - LAVORO E PREVIDENZA SOCIALE	RS 100000000	2594089	50000000		52594089	47405911			
	CP 50000000		50000000		50000000				
	CS 100000000	2594089	100000000		2594089	97405911			
T									
SEZIONE X - ASSISTENZA PUBBLICA	RS 11758860870695	967980053760	1284252176405		10964072730165	794788140530			
	CP 16845388070000	6388990501856	9929716265190		16318706767046	52668302954			
	CS 16867557832000	16068811055616	11213968441595		16068811055616	798746776884			
T									
SEZIONE XVII - FINANZA REGIONALE E LOCALE	RS 6862993820272	351671135540	316963081397		668634216937	17658603335			
	CP 24766953712000	22911525047960	1493903344250		24405428392210	361523319790			
	CS 25357553980000	23263196183500	1810866425647		23263196183500	2094357796500			
T									



1 9 9 6		MINISTERO DELL'INTERNO		S P E S A		RIASSUNTI E RIEPILOGHI					
		RS RESIDUI 1 GEN (A)		SOMME PAGATE		SOMME RIMASTE DA PAGARE		TOTALE		ECONOMIE O MAGGIORI SPESE	
		CP PREVIS. COMP. (F)		(B)		(C)		D=B+C		E = A - D	
		CS AUTORIZ. CASSA (M)		(G)		(H)		I=G+H		L = F - I	
		T		(N)		RESIDUI 31 DIC P=C+H		(N)		O = M - N	
										O = N - M	
SEZIONE XVIII - PROTEZIONE CIVILE E PUBBLICHE CALAMITA'		RS	9117741515	8870117905	245707090	9115824995	19366520				19366520
		CP	20025441000	15986099620	3542803430	19528903050	496537950				496537950
		CS	260061795000	24856217525		24856217525	1149977475				1149977475
		T			3788510520						
TOTALE DELLA CATEGORIA V		RS	12479075365482	10862122219409	1603787629802	11865909849211	813165516271				813165516271
		CP	41697776643000	29359387063776	11443078177425	40802465241201	895311401799				895311401799
		CS	42337831864000	39421509283185	13046865807227	39421509283185	2916322580815				2916322580815
		T									
CATEGORIA VII - POSTE CORRETTIVE E COMPENSATIVE DELLE ENTRATE		RS	611000000	4400000	4400000	4400000	606600000				606600000
		CP	611000000	4400000	4400000	4400000	606600000				606600000
		CS									
		T									
SEZIONE I - AMMINISTRAZIONE GENERALE		RS	53400000000	37930996541	37930996541	37930996541	15469003659				15469003659
		CP	53400000000	37930996541	37930996541	37930996541	15469003659				15469003659
		CS									
		T									
SEZIONE IV - SICUREZZA PUBBLICA		RS	129137090	126017160	1276685	127293845	1843245				1843245
		CP	4003593000	11080157880	68048135	11148206015	28855186985				28855186985
		CS	40132532000	11206175040	69324820	11206175040	28928356960				28928356960
		T									
SEZIONE XVIII - PROTEZIONE CIVILE E PUBBLICHE CALAMITA'		RS	740137090	130417160	1276685	131693845	608443245				608443245
		CP	93403593000	49011154221	68048135	49079202556	44324190644				44324190644
		CS	94143532000	49141571581	69324820	49141571581	4501960619				4501960619
		T									
TOTALE DELLA CATEGORIA VII		RS	740137090	130417160	1276685	131693845	608443245				608443245
		CP	93403593000	49011154221	68048135	49079202556	44324190644				44324190644
		CS	94143532000	49141571581	69324820	49141571581	4501960619				4501960619
		T									
CATEGORIA IX - SOMME NON ATTRIBIBILI		RS									
		CP									
		CS									
		T									

RS - RESIDUI, CP - COMPETENZA, CS - CASSA, T - TOTALE

1 9 9 6		MINISTERO DELL'INTERNO		S P E S A		RIASSUNTI E RIEPILOGHI	
		SOMME PAGATE		SOMME RIMASTE DA PAGARE		TOTALE	
		RS RESIDUI 1 GEN (A)	(B)	(C)	ECONOMIE O MAGGIORI SPESE		
		CP PREVIS. COMP. (F)	(G)	(H)	E = A - D		
		CS AUTORIZ. CASSA (M)	(N)	(N)	E = D - A		
				RESIDUI 31 DIC P=C+H	L = F - I		
					L = I - F		
					O = M - N		
					O = N - M		
SEZIONE I - AMMINISTRAZIONE GENERALE	RS	369078030	376889195	1785500	378674695	+9596665	
	CP	79028602000	51272543380	28217617280	79490160660	+461558660	
	CS	68737681000	51649432575	28219402780	51649432575	17088248425	
	T						
SEZIONE IV - SICUREZZA PUBBLICA	RS	2537084050	2527055530	3041205	2530096735	6987315	
	CP	15802261000	15177827429	617735790	1579563219	6697781	
	CS	18332569000	17704882959	620776995	17704882959	627686041	
	T						
SEZIONE XVII - FINANZA REGIONALE E LOCALE	RS	51650000000	51650000000		51650000000		
	CP	51650000000	51650000000		51650000000		
	CS						
	T						
SEZIONE XVIII - PROTEZIONE CIVILE E PUBBLICHE CALAMITA'	RS	5035550	5035550		5035550		
	CP	1745890000	837500530	20319115	857819645	888070355	
	CS	1233390000	842536080	20319115	842536080	390859920	
	T						
TOTALE DELLA CATEGORIA IX	RS	291197630	290898075	4826705	2913806980	+2609350	
	CP	148226753000	118937871539	2885567185	147793543524	43209476	
	CS	139953640000	121846851614	28860498890	121846851614	18106788386	
	T						
CATEGORIA X - BENI ED OPERE IMMOBILIARI A CARICO DIRETTO DELLO STATO	RS	4050776025	546602795	615277000	1161877795	2886896230	
	CP	1157649000	1701070	1155947930	1157649000		
	CS	4475688000	548303865	1771224930	548303865	4127384135	
	T						

RS - RESIDUI CP - COMPETENZA CS - CASSA T - TOTALE

RS - RESIDUI CP - COMPETENZA CS - CASSA T - TOTALE



1 9 9 6		MINISTERO DELL'INTERNO		S P E S A		RIASSUNTI E RIEPILOGHI			
		SOMME PAGATE		SOMME RIMASTE DA PAGARE		TOTALE		ECONOMIE O MAGGIORI SPESE	
		RS RESIDUI I GEN (A)		(B)		(C)		E = A - D	
		CP PREVIS. COMP. (F)		(G)		(H)		E = D - A	
		CS AUTORIZ. CASSA (M)		(N)				L = F - I	
								L = I - F	
						RESIDUI 31 DIC		O = M - N	
						P=C+H		O = N - M	
TOTALE DELLA CATEGORIA XI		RS	111124808290	15848726485	95008190565	110856917050	267891260		
		CP	29407791000	1167648895	26780971105	27948620000	1459171000		
		CS	47607223000	17016375380		17016375380	30590847620		
		T							
CATEGORIA XII - TRASFERIMENTI		RS							
		CP	61500000000	61500000000		61500000000			
		CS	61500000000	61500000000		61500000000			
		T							
SEZIONE I - AMMINISTRAZIONE GENERALE		RS							
		CP	499794515	86444145	399835612	399835612	99958903		
		CS	186404000	86444145	99958903	186403048	952		
		T	86445000	86444145	499794515	86444145	855		
SEZIONE VIII - EDILIZIA		RS							
		CP							
		CS							
		T							
SEZIONE X - ASSISTENZA PUBBLICA		RS							
		CP	11100000000	9998000000	1100000000	11098000000	2000000		
		CS	11000000000	9998000000	1100000000	9998000000	1002000000		
		T							
SEZIONE XVII - FINANZA REGIONALE E LOCALE		RS	600021924690	28734918740	499680791950	524415710690	75606214000		
		CP	875695558000	8098331358355	22505715695	8120837074050	636118483950		
		CS	8316526067000	8127066277095		8127066277095	189459789905		
		T							
TOTALE DELLA CATEGORIA XII		RS	611621719205	38732918740	497180627562	535913546302	75708172903		
		CP	8818641962000	8159917802500	22605674598	8182523477098	636118484902		
		CS	8389112512000	8198650721240		8198650721240	190461790760		
		T							
CATEGORIA XVI - SOMME NON ATTRIBIBILI		RS							
		CP							
		CS							
		T							

115-11-VC-SUF 0 - CARTOLA 8/19/91

RS = RESIDUI, CP = COMPETENZA, CS = CASSA, T = TOTALE

1 9 9 6      MINISTERO DELL'INTERNO      S P E S A      RIASSUNTI E RIEPILOGHI

		SOMME PAGATE		SOMME RIMASTE DA PAGARE		TOTALE	ECONOMIE O MAGGIORI SPESE
		RS RESIDUI 1 GEN (A)	(B)	(C)	(D=B+C)		E = A - D
		CP PREVIS. COMP. (F)	(G)	(H)	(I=G+H)		L = F - I
		CS AUTORIZ. CASSA (M)	(N)		(N)		O = M - N
		T		RESIDUI 31 DIC P=C+H			0 = N - M
SEZIONE I - AMMINISTRAZIONE GENERALE	RS	43290353000	43290353000			43290353000	
	CP						
	CS	43290353000	43290353000			43290353000	
	T						
TOTALE DELLA CATEGORIA XVI	RS	43290353000	43290353000			43290353000	
	CP						
	CS	43290353000	43290353000			43290353000	
	T						

1 9 9 6	MINISTERO DELL'INTERNO	S P E S A	RIASSUNTI E RIEPILOGHI
---------	------------------------	-----------	------------------------

	SOMME PAGATE			SOMME RIMASTE DA PAGARE		TOTALE	ECONOMIE O MAGGIORI SPESE	
	RS RESIDUI I GEN (A)	(B)	(C)	(C)	(H)		D=B+C	E = A - D E = D - A L = F - I L = I - F O = M - N O = N - M
	CP PREVIS. COMP. (F)	(G)	(H)					
	CS AUTORIZ. CASSA (H)	(N)		RESIDUI 31 DIC P=C+H				
T								
RUBRICA 1 - SERVIZI GENERALI	RS 115516507240	81098039753		27971338007		10906937760	6447129480	
	CP 1607575178000	1385075800189		118650559603		1503726359792	10384818208	
	CS 1654647223000	1466173839942		146621897610		1466173839942	188673383058	
T								
RUBRICA 2 - AMMINISTRAZIONE CIVILE	RS 1313818838649	398088025961		816932263621		1215020289582	98798549067	
	CP 34267754107000	31717342749869		1527201119373		33244543869242	1023210232758	
	CS 34430128547000	32115430775830		2344133382994		32115430775830	2314697771170	
T								
RUBRICA 3 - SERVIZIO PER LE INFORMAZIONI E LA SICUREZZA DEMOCRATICA	RS 21203614935	14578491030		6625123905		21203614935	313171	
	CP 8750000000	7949000000		800968829		8749968829	12625123970	
	CS 106893615000	94068491030		14634810734		94068491030		
T								
RUBRICA 4 - SICUREZZA PUBBLICA	RS 1452015947175	614563385630		760605783068		1375168168698	7684778477	
	CP 10243022076000	9601276064267		613045168330		10214321232597	28700843403	
	CS 10623837645000	10215838449897		1373650951398		10215838449897	407999195103	
T								
RUBRICA 5 - PROTEZIONE CIVILE E SERVIZI ANTINCENDI	RS 465803218487	236738142085		172780965887		409519107972	56284110515	
	CP 2165717579000	1818371692835		271831411945		2090203104580	75514474420	
	CS 2326857701000	2055109834720		444612377832		2055109834720	271747866280	
T								
RUBRICA 6 - AFFARI DEI CULTI	RS 1884375	1697635		119015		1816650	67725	
	CP 44665000	14615300		2115575		16730875	27934125	
	CS 33550000	16312935		2234590		16312935	17237065	
T								
RUBRICA 7 - SERVIZI CIVILI	RS 11825752876875	9741031423976		1286884548545		11027915972521	797836904354	
	CP 16912917027000	6432988849597		9941929247329		16374918096726	537998930274	
	CS 16999489176000	16174020273373		11228813795874		16174020273373	825468902627	
T								

RS - RESIDUI, CP - COMPETENZA CS - CASSA, T - TOTALE

## **RIEPILOGO**





1996	MINISTERO DELL'INTERNO	S P E S A	RIASSUNTI E RIEPILOGHI
------	------------------------	-----------	------------------------

	SOMME PAGATE			SOMME RIMASTE DA PAGARE		TOTALE	ECONOMIE O MAGGIORI SPESE				
	RS RESIDUI 1 GEN (A)	(B)	(C)	(D=B+C)	(E=A-D)		(F)	(G)	(H)	(I=G+H)	(N)
TITOLO I - SPESE CORRENTI	RS 13830352125809	10880998965895	1992061371686	12873060337581	957291788228						
	CP 56119209179000	42816535645547	12170949443114	54987485288661	1131723890339						
	CS 57288988635000	53697534611442	14163011014800	53697534611442	3591454023558						
T											
TITOLO II - SPESE IN CONTO CAPITALE	RS 1363760761927	205099240175	1079738770362	1284838010537	78922751390						
	CP 9165321448000	8218024126110	309719465870	8527743791980	637577656020						
	CS 8852698822000	8423123366285	1389458436232	8423123366285	429575455715						
T											
TOTALE GENERALE	RS 15194112887736	11086098206070	3071800142048	14157898346118	1036214539618						
	CP 65284530627000	51034559771657	12480669508984	63515229080641	1769501546659						
	CS 66141687457000	62120657977727	15552469451032	62120657977727	4021029479273						
T											

RS-11-VC-SUF-0 - CARTOLINA 81/10/87

RS - RESIDUI, CP - COMPETENZA, CS - CASSA, T - TOTALE

LA RIDUZIONE DI CUI ALLA COLONNA E E' COSI' COSTITUITA	
ECONOMIA REALIZZATA NELLA GESTIONE DEI RESIDUI	L. -149.829.648.847
SOMME PERENTE AGLI EFFETTI AMMINISTRATIVI	L. -892.264.116.867
SOMME CADUTE IN PRESCRIZIONE	L. -8.953.203
ECCEDENZE DA SANARE LEGISLATIVAMENTE	L. +5.888.179.299
	L. -1.036.214.539.618
L' ECONOMIA DI CUI ALLA COLONNA L E' COSI' COSTITUITA	
ECONOMIA REALIZZATA NELLA GESTIONE DI COMPETENZA	L. -1.782.134.994.390
ECCEDENZE DA SANARE LEGISLATIVAMENTE	L. +12.833.448.031
	L. -1.769.301.546.359
L' ECONOMIA DI CUI ALLA COLONNA O E' COSI' COSTITUITA	
ECONOMIA REALIZZATA NELLA GESTIONE DI CASSA	L. -4.042.311.318.783
ECCEDENZE DA SANARE LEGISLATIVAMENTE	L. +21.281.839.510
	L. -4.021.029.479.273

ROMA LI, 30 MAGGIO 1997

IL MINISTRO

F.TO NAPOLITANO

RICONOSCIUTO ESATTO È CONFORME ALLE SCRITTURE DELLA  
RAGIONERIA GENERALE DELLO STATO

ROMA LI, 30 MAGGIO 1997

IL RAGIONIERE GENERALE DELLO STATO

F.TO MONORCHIO

VISTO E RICONOSCIUTO REGOLARE, COME DA DECISIONE DELLA CORTE DEI CONTI  
IN SEZIONI RIUNITE DI PARI DATA

ROMA LI, 25 GIUGNO 1997

IL PRESIDENTE

F.TO CARBONE

**APPENDICE N. 1**  
**al conto consuntivo del Ministero dell'interno**  
**per l'esercizio finanziario 1996**

*(Articolo 20 della legge 27 maggio 1929, n. 848)*

---

**CONTO CONSUNTIVO DELL'ENTRATA E DELLA SPESA**  
**DELL'AMMINISTRAZIONE DEL FONDO PER IL CULTO**



NOTA PRELIMINARE AL CONTO CONSUNTIVO 1996

1 - Lo stato di previsione del FONDO EDIFICI DI CULTO per l'anno finanziario 1996 approvato con legge 28 dicembre 1995, n. 551, recava le seguenti previsioni iniziali:

ENTRATA	competenza	cassa
Parte corrente	7.355.000.000	7.355.000.000
Conto capitale	7.840.000.000	7.840.000.000
	-----	-----
	15.195.000.000	15.195.000.000
	=====	=====

2 - Variazioni alle previsioni iniziali.

Nel corso dell'esercizio le suddette previsioni hanno fatto registrare un aumento netto di L. 102.707.000.000 in termini di competenza e di L. 101.807.000.000 in termini di cassa, per cui vengono a determinarsi come segue:

	competenza	cassa
Parte corrente	110.062.000.000	109.162.000.000
Conto capitale	7.840.000.000	7.840.000.000
	-----	-----
	117.902.000.000	117.002.000.000
	=====	=====

Le variazioni relative alla parte corrente sono state introdotte:

	competenza	cassa
- con il provvedimento di assestamento.....	12.707.000.000	11.807.000.000
- per altre disposizioni.....	90.000.000.000	90.000.000.000

In conseguenza delle variazioni disposte nel corso della gestione, pertanto, le previsioni definitive vengono a cifrarsi come segue:

	competenza	cassa
Parte corrente	110.062.000.000	109.162.000.000
Conto capitale	7.840.000.000	7.840.000.000
	-----	-----
	117.902.000.000	117.002.000.000
	=====	=====

### 3- Risultanze gestionali di competenza e cassa.

Rispetto alle sopraindicate previsioni definitive, i dati di consuntivo pongono in evidenza le seguenti risultanze:

	<u>Competenza</u>		
	Previsioni definitive	Accertamenti	Maggiori o Minori Entrate
	- 1 -	- 2 -	- 3 = (1-2) -
	-----	-----	-----
Parte corrente	110.062.000.000	10.582.783.811	- 99.479.216.189
Conto capitale	7.840.000.000	2.746.735.550	- 5.093.264.450
	-----	-----	-----
	117.902.000.000	13.329.519.361	-104.572.480.639
	=====	=====	=====

In particolare è da evidenziare che gli importi esposti nella colonna 3 sono dovuti a minori entrate realizzate nella gestione per lire 99.479.216.189 e minori entrate ammontanti a lire 5.093.264.450 accertate sul capitolo n. 501.

	<u>Cassa</u>		
	Autorizzazioni definitive	Versamenti	Maggiori o Minori Entrate
	- 1 -	- 2 -	- 3 = (1-2) -
Parte corrente	109.162.000.000	6.976.305.318	102.185.694.682
Conto capitale	7.840.000.000	3.064.491.532	4.775.508.468
	117.002.000.000	10.040.796.850	106.961.203.150

Circa i dati esposti nella colonna 3, si evidenzia che la minore utilizzazione della cassa autorizzata, ammontante a lire 106.961.203.150, deriva da minori versamenti per lire 102.185.694.682 e da minori versamenti ammontanti a lire 4.775.508.468 accertati nel capitolo n. 501.

#### 4 - Gestione dei residui.

I residui accertati al 1° gennaio 1996 per effetto di migliori accertamenti ammontanti a L. 3.604.348.937 e dei versamenti ammontanti a L. 1.436.758.377 si rideterminano in L. 2.167.590.560.

Pertanto, i residui accertati al 31 dicembre 1996 si stabiliscono complessivamente in L. 6.893.071.448 e sono così costituiti:

- somme rimaste da riscuotere o da versare sul conto della competenza .... L.	4.725.480.888
- somme rimaste da riscuotere o da versare sul conto dei residui..... L.	2.167.590.560
	-----
In complesso L.	6.893.071.448
	=====

SPESA	competenza	cassa
Parte corrente	2.731.000.000	3.025.373.000
Conto capitale	12.464.000.000	17.150.000.000
	-----	-----
	15.195.000.000	20.175.373.000
	=====	=====

## 2 - Variazioni alle previsioni iniziali.

Nel corso dell'esercizio le suddette previsioni hanno fatto registrare un aumento netto di L. 102.707.000.000 in termini di competenza e di L. 97.350.059.000 in termini di cassa, per cui vengono a determinarsi come segue:

	competenza	cassa
Parte corrente	4.406.000.000	4.083.924.000
Conto capitale	113.496.000.000	113.441.508.000
	-----	-----
	117.902.000.000	117.525.432.000
	=====	=====

Le variazioni relative alla parte corrente sono state introdotte :

	Competenza	Cassa
- con il provvedimento di assestamento.....	1.675.000.000	1.058.551.000

Per quanto concerne il conto capitale le variazioni sono state introdotte :

	Competenza	Cassa
- con il provvedimento di assestamento.....	11.032.000.000	6.291.508.000



	Competenza	Cassa
- per altre disposizioni.....	90.000.000.000	90.000.000.000

In conseguenza delle variazioni disposte nel corso della gestione, pertanto, le previsioni definitive vengono a cifrarsi come segue:

	competenza	cassa
Parte corrente	4.406.000.000	4.083.924.000
Conto capitale	113.496.000.000	113.441.508.000
	-----	-----
	117.902.000.000	117.525.432.000
	=====	=====

### 3. Risultanze gestionali di competenza e cassa.

Rispetto alle sopraindicate previsioni definitive, i dati di consuntivo pongono in evidenza le seguenti risultanze :

	<u>Competenza</u>		Economia
	Previsioni definitive - 1 -	Impegni - 2 -	
			- 3 = (1-2) -
Parte corrente	4.406.000.000	2.728.340.955	1.677.659.045
Conto capitale	113.496.000.000	106.029.120.755	7.466.879.245
	-----	-----	-----
	117.902.000.000	108.757.461.710	9.144.538.290
	=====	=====	=====

In particolare è da evidenziare che gli importi esposti nella colonna 3 sono dovuti ad economie realizzate nella gestione.

	<u>Cassa</u>		
	Autorizzazioni definitive	Pagamenti	Differenza
	- 1 -	- 2 -	- 3 = (1-2) -
Parte corrente	4.083.924.000	1.675.197.649	- 2.408.726.351
Conto capitale	113.441.508.000	95.488.286.325	- 17.953.221.675
	117.525.432.000	97.163.483.974	- 20.361.948.026

Circa i dati esposti nella colonna 3, si evidenzia che la minore utilizzazione della cassa autorizzata, deriva da minori esigenze.

#### 4. Gestione dei residui.

I residui accertati al 1° gennaio 1996 si rideterminano in L. 6.127.208.897 per effetto dei pagamenti eseguiti per L. 2.574.832.039 e dei migliori accertamenti ammontanti a L. 220.423.566.

Pertanto, i residui accertati al 31 dicembre 1996 si stabiliscono complessivamente in L. 20.296.018.672 e sono così costituiti :

- somme rimaste da pagare sul conto della competenza.....	L.	14.168.809.775
- somme rimaste da pagare sul conto dei residui.....	L.	6.127.208.897
		-----
In complesso	L.	20.296.018.672
		=====

Residui attivi al 31.12.96 classificati secondo le diverse probabilità di riscossione e riduzione di quelli controversi e di dubbia esazione l'osservanza disposto dell'art.268 del Regolamento di Contabilità Generale dello Stato.

Capitolo	Denominazione	Imputazione	Somme rimaste da riscuotere risultanti dalla contabilità degli agenti di riscossione, la C/competenza dell'esercizio 1995-- e dai residui dell'esercizio 1995-- e precedenti	Per le quali il debitore ha ottenuto dilazioni di pagamento	Incarte perché controverse	Riconosciute di dubbie esazioni	Totale	Riduzione secondo il grado di probabilità	Differenza tra colonna 7 e 8
1	2		3	4	5	6	7	8	9
120	Contributo di stato	C	3.500.000.000				3.500.000.000		3.500.000.000
162	Rendite valori imm.ri	C R	1.200.571.308 2.165.042.435				1.200.571.308 2.165.042.435		1.200.571.308 2.165.042.435
163	Censi Canonici	C R	2.453.430 2.504.210				2.453.430 2.504.210		2.453.430 2.504.210
171	Recupero quote di spese di gestione	C R	16.431.682				16.431.682		16.431.682
212	Recuperi rimborso aproventi diversi	C R	516.000 43.915				516.000 43.915		516.000 43.915
501	Esazioni di capitali	C R	5.508.468				5.508.468		5.508.468
		C R	4.725.480.888 2.167.590.560 6.893.071.448				4.725.480.888 2.167.590.560 6.893.071.448		4.725.480.888 2.167.590.560 6.893.071.448

C O N T O D I C A S S A

Nell'esercizio 1996, si sono verificati

incassi per	10.040.796.850
e pagamenti per	97.163.483.974
con un maggiore incasso di	<u>- 87.122.687.124</u>
che sommato al credito di cassa esistente all'inizio dell'es. 1996	91.516.539.218
determina il credito di cassa al 31 dicembre 1996 di	£. 4.393.852.094
	=====

C O N T O C O L T E S O R O

Durante l'esercizio 1996, i fondi somministrati al Tesoro sono ammontati a	£. 10.040.796.850
mentre i pagamenti eseguiti dal Tesoro sono ammontati a	" 11.819.747.878
con un credito di fondi amministrati di	" - 1.778.951.028
che sommato al credito verso il Tesoro all'inizio dell'esercizio 1996	
in conto corrente infruttifero di	" 100.952.025.671
determina il credito verso il Tesoro al 31 dicembre 1996 di	£. 99.173.074.643

## SITUAZIONE FINANZIARIA

## COMPETENZA:

ENTRATE accertate	13.329.519.361
SPESE impegnate	108.757.461.710

SALDO passivo	- 95.427.942.349
destinazione, ai sensi dell'art.576 R.C.G.S., di somme disponibili in c/c di tesoreria	90.000.000.000

SALDO passivo di competenza	- 5.427.942.349
-----------------------------	-----------------

SALDO attivo es.'95	5.342.637.780
---------------------	---------------

## rs. attivi

1.1.96	600.721.797	
31.12.96	3.604.348.937	
		3.003.627.140

## rs. passivi

1.1.96	8.922.464.502	
31.12.96	8.702.040.936	
		220.423.566

SALDO attivo '95	8.566.688.486
------------------	---------------

SALDO attivo complessivo	3.138.746.137
--------------------------	---------------

SITUAZIONE AMMINISTRATIVA

La situazione amministrativa al 31.12.1999 pone in evidenza un avanzo di gestione complessivo così costituito:

	<u>FONDO CASSA</u>	<u>RESIDUI ATTIVI</u>	<u>RESIDUI PASSIVI</u>	<u>TOTALE</u>
<u>AZIENDE DI CULTO SOPPRESSE:</u>				
GESTIONI ECONOMICHE	-			
AZIENDE SPECIALI DI CULTO	-			
FONDO PER IL CULTO, PATRIMONI RIUNITI				
EX ECONOMICHE, FONDO BENEFICENZA CITTÀ DI ROMA				
<u>FONDO EDIFICI DI CULTO:</u>				
ENTRATE E SPESE PER ESAZIONI E REINVESTI- MENTO DI CAPITALI	1.819.630.368		1.632.000.000	187.630.368
ALTRE ENTRATE E SPESE	92.574.221.726	6.893.071.448	18.664.018.672	80.803.274.502
<b>TOTALE</b>	<b>94.393.852.094</b>	<b>6.893.071.448</b>	<b>20.296.018.677</b>	<b>80.990.904.870</b>

Tenuto conto della destinazione finale della somma di L. 90.000.000.000 disponibile sul c/c infruttifero di tesoreria intestato al Fondo, il risultato effettivo di gestione, da iscriverne nel bilancio di previsione dell'anno finanziario successivo in sede di assestamento ( art. 33 D.P.R. 13.2.87 n. 33) è determinato in un disavanzo di L. 9.009.095.130, come da successiva situazione finanziaria.

I risultati finali delle operazioni inerenti le esazioni ed il reinvestimento dei capitali sono indicati distintamente perché registrano soltanto le fasi di trasformazione delle componenti patrimoniali.

## FONDO EDIFICI DI CULTO

FONDO DI CASSA ALL'1.1.199		91.516.539.218
+ RISCOSSIONI		10.040.796.850
- PAGAMENTI		<u>97.163.483.974</u>
FONDO DI CASSA AL 31.12.199		4.393.852.094
+ RIMASTO DA RISCOUTERE	6.893.071.448	
- RIMASTO DA PAGARE	20.296.018.672	
DISAVANZO DI GESTIONE	9.009.095.130	





# ENTRATA



1996	FONDO EDIFICI DI CULTO	ENTRATA	CONSUNTIVO PER CAPITOLI
------	------------------------	---------	-------------------------

NUMERO	CAPITULO	RS RESIDUI I GEN (A)	SOMME VERSATE (B)	RISCOSSE DA VERSARE (C)	SOMME RIMASTE DA RISCOUTERE (D)	TOTALE	MAGGIORI O MINORI ENTRATE	
							F = E - A	F = A - E
D E N O M I N A Z I O N E		CP PREVIS. COMP. (G)	(H)	(I)	(L)	M = H + I + L	N = G - M	N = G - M
		CS PREVIS. CASSA (O)	(P)	R = C + I	(P)			
T				S = D + L	T = R + S	RESIDUI 31 DIC	Q = O - P	
0120	TITOLO I - ENTRATE CORRENTI							
	CATEGORIA II - TRASFERIMENTI							
	CONTRIBUTO DELLO STATO	RS 2800000000			3500000000	3500000000		+700000000
		CP 2800000000						2800000000
		T						
	TOTALE DELLA CATEGORIA II	RS 2800000000			3500000000	3500000000		+700000000
		CP 2800000000						2800000000
		T						
0161	CATEGORIA III - REDDITI							
	RENDITE DI VALORI MOBILIARI	RS 4727000000	4441532863			4441532863		285467137
		CP 4727000000	4441532863					285467137
		T						
0162	RENDITE DI VALORI IMMOBILIARI	RS 577595992	732749083		2165042435	2897791518		+2320395526
		CP 4900000000	872314105		1200571308	2072885413		2827114587
		CS 4000000000	1605063188		3365613743	1605063188		2394936812
		T						
0163	CENSI, CANONI ENFITEUTICI ED ANNUALITA' DIVERSE.	RS 3749455	6405080		2504210	8909290		+5159835
		CP 5000000	504335		2453430	2957765		2042235
		CS 5000000	6909415		4957640	6909415		+1909415
		T						
	TOTALE DELLA CATEGORIA III	RS 581145447	739154163		2167546645	2906700808		+232555361
		CP 9632000000	5314351303		1203024738	6517376041		3114623959
		CS 8732000000	6053505466		3370571383	6053505466		2678494534
		T						

RS - RESIDUI, CP - COMPETENZA, CS - CASSA, T - TOTALE

RS - RESIDUI, CP - COMPETENZA, CS - CASSA, T - TOTALE

1 9 9 6	FONDO EDIFICI DI CULTO	E N T R A T A	CONSUNTIVO PER CAPITOLI
---------	------------------------	---------------	-------------------------

C A P I T O L O	RS RESIDUI I GEN (A)	SOMME VERSATE (B)	RISCOSSE DA VERSARE (C)	SOMME RIMASTE DA RISCOUTERE (D)	TOTALE	MAGGIORI O MINDRI ENTRATE
D E N O M I N A Z I O N E	CS PREVIS. CASSA (O)	(P)	(I)	(L)	M=H+I+L	N = M - G
	T	R=C+I	S=D+L	(P)	T = R + S	Q = P - O
					RESIDUI 31 DIC	
0170	ENTRATE RELATIVE ALLE SOMME PRELEVATE DAL CONTO CORRENTE INFRUTTIFERO DI TESORERIA PER FAR FRONTE ALLE ESIGENZE DERIVANTI DALL'ATTUAZIONE DEGLI ARTICOLI 55 E 69 DELLA LEGGE 20 MAGGIO 1985, N. 222	900000000000				900000000000
0171	RECUPERO QUOTE DELLE SPESE DI GESTIONE A CARICO DEI CONDUTTORI DEGLI STABILI DI PROPRIETA' DEL FONDO.	19574550	26775937	16431682	26775937	+7199587
		1350000000	44884307	16431682	61115989	73884011
		1350000000	71460244	16431682	71460244	63539756
	TOTALE DELLA CATEGORIA IV	19574550	26775937	16431682	26775937	+7199587
		901350000000	44884307	16431682	61115989	90073884011
		901350000000	71460244	16431682	71460244	90063539756
	CATEGORIA V - SOMME NON ATTRIBUIBILI					
0211	AVANZO DI GESTIONE	6373000000				6373000000
		6373000000				6373000000
0212	RECUPERI, RIMBORSI E PROVENTI DIVERSI	1122000000	347563827	43915	347607742	+347607742
		1122000000	50375781	516000	504291781	617708219
			851539608	559915	851539608	270660592

1996 FONDO EDIFICI DI CULTO ENTRATA CONSUNTIVO PER CAPITOLI

NUMERO	CAPITULO	DENOMINAZIONE	RS RESIDUI 1 GEN		SOMME RISCOSE		SOMME RIMASTE		TOTALE	MAGGIORI O MINORI ENTRATE	
			(A)	(G)	(B)	(C)	(D)	(E)		F = E - A	N = M - G
			CP PREVIS. COMP.	CS PREVIS. CASSA	(H)	(I)	(L)	M=H+I+L			Q = O - P
				(O)	(P)	R=C+I	S=D+L	(P)	T = R + S		
									RESIDUI 31 DIC		
		TOTALE DELLA CATEGORIA V	RS 7495000000		347563827			43915	347607742	+347607742	
			CP 7495000000		503775781			516000	504291781	6990708219	
			CS 7495000000		851339608			559915	851339608	6643660392	
			T						559915		
		TOTALE DEL TITOLO I	RS 600721797		1113493927			2167590560	3281084487	+26880362690	
			CP 110062000000		5862811591			4719972420	10582783811	99479216189	
			CS 109162000000		6976305518			6887562980	6976305318	102185694682	
			T						6887562980		

RS - RESIDUI CP - COMPETENZA CS - CASSA T - TOTALE

1 9 9 6 FONDO EDIFICI DI CULTO ENTRATA CONSUNTIVO PER CAPITOLI

C A P I T O L O		SOMME RIMASTE DA RISCOUERE			SOMME RIMASTE DA RISCOUERE			SOMME RIMASTE DA RISCOUERE			SOMME RIMASTE DA RISCOUERE				
		DA VERSARE			DA VERSARE			DA VERSARE			DA VERSARE				
		R=C+I			R=C+I			R=C+I			R=C+I				
		S=D+L			S=D+L			S=D+L			S=D+L				
		T = R + S			T = R + S			T = R + S			T = R + S				
		RESIDUI 31 DIC			RESIDUI 31 DIC			RESIDUI 31 DIC			RESIDUI 31 DIC				
		MAGGIORI O MINORI ENTRATE			MAGGIORI O MINORI ENTRATE			MAGGIORI O MINORI ENTRATE			MAGGIORI O MINORI ENTRATE				
		F = E - A			F = E - A			F = E - A			F = E - A				
		N = M - G			N = M - G			N = M - G			N = M - G				
		Q = P - O			Q = P - O			Q = P - O			Q = P - O				
		E=B+C+D			E=B+C+D			E=B+C+D			E=B+C+D				
		M=H+I+L			M=H+I+L			M=H+I+L			M=H+I+L				
		(P)			(P)			(P)			(P)				
		RS			RS			RS			RS				
		CP			CP			CP			CP				
		CS			CS			CS			CS				
		T			T			T			T				
0501	ESAZIONI DI CAPITALI	RS	7840000000	323264450	5508468	5508468	323264450	5508468	5508468	323264450	5508468	5508468	323264450	5508468	5508468
		CP	7840000000	2741227082	5508468	5508468	2741227082	5508468	5508468	2741227082	5508468	5508468	2741227082	5508468	5508468
		CS	7840000000	3064491532	5508468	5508468	3064491532	5508468	5508468	3064491532	5508468	5508468	3064491532	5508468	5508468
		T													
	TITOLO II - ENTRATE IN CONTO CAPITALE	RS	7840000000	323264450	5508468	5508468	323264450	5508468	5508468	323264450	5508468	5508468	323264450	5508468	5508468
		CP	7840000000	2741227082	5508468	5508468	2741227082	5508468	5508468	2741227082	5508468	5508468	2741227082	5508468	5508468
		CS	7840000000	3064491532	5508468	5508468	3064491532	5508468	5508468	3064491532	5508468	5508468	3064491532	5508468	5508468
		T													
	TOTALE DELLA CATEGORIA VI	RS	7840000000	323264450	5508468	5508468	323264450	5508468	5508468	323264450	5508468	5508468	323264450	5508468	5508468
		CP	7840000000	2741227082	5508468	5508468	2741227082	5508468	5508468	2741227082	5508468	5508468	2741227082	5508468	5508468
		CS	7840000000	3064491532	5508468	5508468	3064491532	5508468	5508468	3064491532	5508468	5508468	3064491532	5508468	5508468
		T													
	TOTALE DEL TITOLO II	RS	7840000000	323264450	5508468	5508468	323264450	5508468	5508468	323264450	5508468	5508468	323264450	5508468	5508468
		CP	7840000000	2741227082	5508468	5508468	2741227082	5508468	5508468	2741227082	5508468	5508468	2741227082	5508468	5508468
		CS	7840000000	3064491532	5508468	5508468	3064491532	5508468	5508468	3064491532	5508468	5508468	3064491532	5508468	5508468
		T													

RS = RESIDUI, CP = COMPETENZA, CS = CASSA, T = TOTALE

**PROSPETTO N. 1**  
**al conto consuntivo dell'entrata dell'Amministrazione**  
**del fondo per il culto**  
**per l'esercizio finanziario 1996**

**VARIAZIONI IN CONTO RESIDUI, IN CONTO COMPETENZA**  
**E IN CONTO CASSA APPORTATE ALLE PREVISIONI INIZIALI**  
**DELL'ESERCIZIO 1996**





1996		FONDO EDIFICI DI CULTO		ENTRATA		SVILUPPO PER CAPITOLI DELLE VARIAZIONI APPORTATE ALLE PREVISIONI			
NUMERO	DENOMINAZIONE	CAPITULO	FONDO EDIFICI DI CULTO	PREVISIONI INIZIALI	PRELEVAMENTO DAL FONDO DI RISERVA PER LE SPESE OBBLIGATORIE E D'ORDINE	LEGGI DI VARIAZIONI	DECRETI DI VARIAZIONI	PREVISIONI DEFINITIVE	
0120	CONTRIBUTO DELLO STATO			3500000000 3500000000		-700000000 -700000000		2800000000 2800000000	
	L 08.08.96 N. 419					-700000000 -700000000			
0161	RENDITE DI VALORI MOBILIARI			700000000 700000000		4027000000 4027000000		4727000000 4727000000	
	L 08.08.96 N. 419					4027000000 4027000000			
0162	RENDITE DI VALORI IMMOBILIARI			577395992 2700000000		2200000000 1300000000		577395992 4900000000	
	L 08.08.96 N. 419					2200000000 1300000000			
0170	ENTRATE RELATIVE ALLE SOMME PRELEVATE DAL CONTO CORRENTE INFRUTTIFERO DI TESORERIA PER FAR FRONTE ALLE ESIGENZE DERIVANTI DALL'ATTUAZIONE DEGLI ARTICOLI 55 E 69 DELLA LEGGE 20 MAGGIO 1985, N. 222						9000000000 9000000000	9000000000 9000000000	
	DM 27.03.96 N.130882 IN APP. LB 28.12.95 N. 551						9000000000 9000000000		

RS - RESIDUI, CP - COMPETENZA, CS - CASSA, T - TOTALE

1 9 9 6	FONDO EDIFICI DI CULTO	E N T R A T A	SVILUPPO PER CAPITOLI DELLE VARIAZIONI APPORTATE ALLE PREVISIONI
---------	------------------------	---------------	---

N U M E R O	C A P I T O L O	D E N O M I N A Z I O N E	PREVISIONI INIZIALI	PRELEVAMENTO DAL FONDO DI RISERVA PER LE SPESE OBBLIGATORIE E D'ORDINE	LEGGI DI VARIAZIONI	DECRETI DI VARIAZIONI	PREVISIONI DEFINITIVE
0211	AVANZO DI GESTIONE				6373000000 6373000000		6373000000 6373000000
	L 08.08.96	N. 419			6373000000 6373000000		
0212	RECUPERI, RIMBORSI E PROVENTI DIVERSI		3150000000 3150000000		8070000000 8070000000		1122000000 1122000000
	L 08.08.96	N. 419			8070000000 8070000000		
TOTALI DI TITOLO I					12707000000 11807000000	9000000000 9000000000	
TOT. FONDO EDIFICI DI CULTO					12707000000 11807000000	9000000000 9000000000	

RS - 11-VC-SUF 0 - CONTABILITA'

RS = RESIDUI, CP = COMPETENZA, CS = CASSA T = TOTALE

## **RIASSUNTO**



1 9 9 6	FONDO EDIFICI DI CULTO	E N T R A T A	RIASSUNTI E RIEPILOGHI
---------	------------------------	---------------	------------------------

	RS RESIDUI I GEN (A)	CP PREVIS. COMP. (G)	CS PREVIS. CASSA (O)	SOMME		RISCOSSE		SOMME RIMASTE		TOTALE	MAGGIORI O MINORI ENTRATE	
				VERSATE (B)	(H)	DA VERSARE (C)	(I)	DA RISCOUTERE (D)	(L)		F = E - A F = A - E N = M - G N = G - M Q = P - O Q = O - P	
					(P)					(P)		
							R=C+I	S=D+L		T = R + S		
										RESIDUI 31 DIC		
TITOLO I - ENTRATE CORRENTI												
CATEGORIA II - TRASFERIMENTI	RS											
	CP	2800000000						3500000000		3500000000		+700000000
	CS	2800000000						3500000000		3500000000		2800000000
	T											
CATEGORIA III - REDDITI	RS	581145447			739154163			2167546645		2906700808		+2325555361
	CP	9632000000			5314351303			1203024738		6517376041		3114423959
	CS	8732000000			6053505466			3370571383		6053505466		2678494534
	T											
CATEGORIA IV - POSTE COMPENSATIVE DELLE SPESE	RS	19576350			26775937			16431682		26775937		+7199587
	CP	90135000000			4468307			16431682		61115989		90073884011
	CS	90135000000			71460244			16431682		71460244		90063539756
	T											
CATEGORIA V - SOMME NON ATTRIBUIBILI	RS	7495000000			347563827			43915		347607742		+347607742
	CP	7495000000			503775781			516000		504291781		6990708219
	CS	7495000000			851339608			559915		851339608		6643660392
	T											
TOTALE DEL TITOLO I	RS	600721797			1113493927			2167590560		3281084487		+2680362690
	CP	110062000000			5862811391			4719972420		10582783011		99479216189
	CS	109162000000			6376305318			6887562980		6976305318		102185694682
	T											
TITOLO II - ENTRATE IN CONTO CAPITALE												
CATEGORIA VI - VENDITA DI BENI PATRIMONIALI	RS	7840000000			323264450			5508468		323264450		+323264450
	CP	7840000000			2741227082			5508468		2746735550		5093264450
	CS	7840000000			3064491532			5508468		3064491532		4775508468
	T											

RS = RESIDUI, CP = COMPETENZA, CS = CASSA, T = TOTALE

1 9 9 6 FONDO EDIFICI DI CULTO ENTRATA RIASSUNTI E RIEPILOGHI

	RS RESIDUI 1 GEN (A)	SOMME		SOMME RIMASTE DA RISCOUETERE (D)	TOTALE (E=B+C+D)	MAGGIORI O MINORI ENTRATE	
		VERSATE (B)	RISCOSSE DA VERSARE (C)			F = E - A	F = A - E
	CP PREVIS. COMP. (G)	(H)	(I)	(L)	M=H+I+L	N = M - G	N = G - M
	CS PREVIS. CASSA (O)	(P)	R=C+I	S=D+L	(P)	Q = P - O	Q = O - P
T					T = R + S	RESIDUI 31 DIC	
TOTALE DEL TITOLO II	RS 7840000000	323264450		5508468	323264450	+323264450	
	CP 7840000000	2741227082			2741227082	503264450	
	CS 7840000000	3064491532		5508468	3064491532	4775508468	
	T				5508468		

## **RIEPILOGO**





1996	FONDO EDIFICI DI CULTO	ENTRATA	RIASSUNTI E RIEPILOGHI
------	------------------------	---------	------------------------

	RS RESIDUI I GEN (A)	SOMME VERSATE (B)	RISCOSE DA VERSARE (C)	SOMME RIMASTE DA RISCOUTERE (D)	TOTALE E=B+C+D	MAGGIORI O MINORI ENTRATE F = E - A
	CS PREVIS. CASSA (O)	(P)	R=C+I	S=D+L	(P)	Q = P - O
T					T = R + S	Q = O - P
RESIDUI 31 DIC						
TITOLO I - ENTRATE CORRENTI	600721797	1113493927		2167590560	3281084487	+2680362690
RS	110062000000	5862811391		4719972420	10582783811	99479216189
CP	109162000000	6976305318		6887562980	6976305318	102185694682
CS						
T						
TITOLO II - ENTRATE IN CONTO CAPITALE	7840000000	323264450		5508468	323264450	+323264450
RS	7840000000	2741227082		5508468	2746735550	5093264450
CP	7840000000	3064491532		5508468	3064491532	4775508468
CS					5508468	
T						
TOTALE GENERALE	600721797	1436758377		2167590560	3604348937	+3003627140
RS	117902000000	8604038473		4725480888	13329519361	104572480639
CP	117002000000	10040796850		6893071448	10040796850	106961203150
CS						
T						

ROMA LI, 30 MAGGIO 1997

IL MINISTRO  
F.TO NAPOLITANO

VISTO E RICONOSCIUTO REGOLARE, A TERMINI E NEI LIMITI  
DELLA DECISIONE DELLA CORTE DEI CONTI IN SEZIONI RIUNITE  
DI PARI DATA

ROMA LI, 25 GIUGNO 1997

IL PRESIDENTE  
F.TO CARBONE

**SPESA**



1996	FONDO EDIFICI DI CULTO	S P E S A	CONSUNTIVO PER CAPITOLI
------	------------------------	-----------	-------------------------

N U M E R O	C A P I T O L O	RS RESIDUI I GEN (A)	SOMME PAGATE (B)	SOMME RIMASTE DA PAGARE (C)	TOTALE	ECONOMIE O MAGGIORI SPESE											
						CP PREVIS. COMP. (F)	CS AUTORIZ. CASSA (N)	E = A - D	E = D - A	L = F - I	L = I - F	O = M - N	O = N - M				
	D E N O M I N A Z I O N E		(G)	(H)	I=G+H												
	T		(N)	RESIDUI 31 DIC P=C+H	(N)												
	TITOLO I - SPESE CORRENTI																
	CATEGORIA I - PERSONALE IN ATTIVITA' DI SERVIZIO																
0112	INDENNITA' DI RISCHIO, DI MANEGGIO VALORI DI CASSA E MECCANOGRAFICA (SPESE OBBLIGATORIE)	RS 177922	171354	4472	175826		2096										
		CP 500000	84990	346394	431384		68616										
		CS 540000	256344	350866	256344		283656										
		T															
0113	INDENNITA' E RIMBORSO SPESE DI TRASPORTO PER MISSIONI NEL TERRITORIO NAZIONALE	RS 20000000	4504200	53822	4558022		15441978										
		CP 20000000	4504200	53822	4504200		15495800										
		T															
	TOTALE DELLA CATEGORIA I	RS 177922	171354	4472	175826		2096										
		CP 20500000	4589190	400216	4989406		15510594										
		CS 20540000	4760544	404688	4760544		15779456										
		T															
	CATEGORIA II - PERSONALE IN QUIESCENZA																
0131	PENSIONI ORDINARIE ED ALTRI ASSENI FISSI (SPESE OBBLIGATORIE)	RS 14700000	483050	14216950	14700000		14216950										
		CP 14700000	483050	14216950	483050		14216950										
		T															
	TOTALE DELLA CATEGORIA II	RS 14700000	483050	14216950	14700000		14216950										
		CP 14700000	483050	14216950	483050		14216950										
		T															
	CATEGORIA III - ACQUISTO DI BENI E SERVIZI																

HS-11-VC-SUF 0 - CONTINUA DA PAG. 20

RS = RESIDUI, CP = COMPETENZA, CS = CASSA, T = TOTALE

1 9 9 6		FONDO EDIFICI DI CULTO		S P E S A		CONSUNTIVO PER CAPITOLI																				
C A P I T O L O				S O M M E P A G A T E		S O M M E R I M A S T E D A P A G A R E		T O T A L E		E C O N O M I E O M A G G I O R I S P E S E																
N	U	M	E	R	O	RS	CP	CS	T	(A)	(B)	(C)	(D)	(E)	(F)	(G)	(H)	(I)	(N)	E = A - D	E = D - A	L = F - I	L = I - F	O = M - N	O = N - M	
0151						RS	CP	CS	T	1651595	1651595	890614	1651595	13155731						1651595	13155731					
										15000000	953655		1844269							1844269						
										15052000	2605250		2605250							2605250						
0152						RS	CP	CS	T	27517240	26926525	401566780	26926525	590715						26926525	590715					
										100000000	117789455		117789455	480643765						117789455	480643765					
										727518000	144715980		144715980	582802020						144715980	582802020					
0153						RS	CP	CS	T	31188575	31188450	9903390	31188450	125						31188450	125					
										15000000	3094000		3094000	2002610						3094000	2002610					
										40000000	34282450		34282450	5717550						34282450	5717550					
0154						RS	CP	CS	T	127016305	114241470	7937300	122178770	4837535						122178770	4837535					
										150000000	324646540		324646540	310255820						324646540	310255820					
										1127017000	438888010		438888010	688128990						438888010	688128990					
0155						RS	CP	CS	T	30000000	19233580	10000	19233580	10756420						19233580	10756420					
										30000000	19233580		19233580	10756420						19233580	10756420					
0156						RS	CP	CS	T	24592760	24592760	2504020	24592760	7298110						24592760	7298110					
										20000000	10197870		10197870	9802570						10197870	9802570					
										44593000	34790630		34790630							34790630						

RS - RESIDUI, CP - COMPETENZA, CS - CASSA, T - TOTALE

1996	FONDO EDIFICI DI CULTO	S P E S A	CONSUNTIVO PER CAPITOLI
------	------------------------	-----------	-------------------------

N U M M E R O	C A P I T O L O	S O M M E P A G A T E				S O M M E R I M A S T E D A P A G A R E	T O T A L E	E C O N O M I E O M A G G I O R I S P E S E	
		RS RESIDUI 1 GEN (A)	(B)	(C)	(G)			(N)	E = A - D
	D E N O M I N A Z I O N E	CP PREVIS. COMP. (F)	(G)	(H)	I = G + H	(N)		L = F - I	L = I - F
		CS AUTORIZ. CASSA (M)	(N)		(N)			O = M - N	O = N - M
					RESIDUI 31 DIC				
					P = C + H				
0157	SPESE DI UFFICIO, DI STAMPA E DI CANCELLERIA ED ACQUISTO DI MOBILI	RS 103143485 CP 150000000 CS 235144000 T	103143485 101606895 204750380	6728860	6728860	103143485 108335755 204750380	41664245 30593620		
0158	SPESE PER IL FUNZIONAMENTO DEL CENTRO MECCANOGRAFICO E DEL LABORATORIO MICROFILMS	RS 29459940 CP 100000000 CS 129460000 T	29459940 54252020 83711960	6524890	6524890	29459940 60776910 83711960	39223090 45748040		
0159	SPESE CASUALI E DI RAPPRESENTANZA.	RS 7000000 CP 7000000 CS T	5000000 5000000			5000000 5000000	2000000 2000000		
0160	IMPOSTE, TASSE E CONTRIBUTI (SPESE OBBLIGATORIE)	RS 39000 CP 153000000 CS 153039000 T	39000 37349845 37388845			39000 37349845 37388845	115450155 115450155		
0161	SPESE DI AMMINISTRAZIONE E CUSTODIA DEI TITOLI MOBILIARI DI PROPRIETA'	RS 700000 CP 700000 CS T	700000 700000				700000 700000		
0162	SPESE PER PERIZIE IN GENERE	RS 168895 CP 40000000 CS 35069000 T	168895 479475 648570	86680	86680	168895 566855 648570	39433645 34420430		
0163	CANONI PER USO DI GAS, DI ACQUA, DI ENERGIA ELETTRICA E SPESE CONDOMINIALI	RS 2820000 CP 20000000 CS 22820000 T	2820000 13778410 16598410			2820000 13778410 16598410	6221590 6221590		

HS-11-VC-SUF0 - CONTABILITA'

RS - RESIDUI, CP - COMPETENZA, CS - CASSA, T - TOTALE

1996	FONDO EDIFICI DI CULTO	S P E S A	CONSUNTIVO PER CAPITOLI
------	------------------------	-----------	-------------------------

N. U. M. E. R. O	C A P I T O L O	SOMME PAGATE			SOMME RIMASTE DA PAGARE	TOTALE	ECONOMIE O MAGGIORI SPESE
		RS RESIDUI 1 GEN (A)	(B)	(C)			
		CP PREVIS. COMP. (F)	(G)	(H)		D=B+C	E = A - D
		CS AUTORIZ. CASSA (M)	(N)			I=G+H	L = F - I
		T		RESIDUI 31 DIC P=C+H		(N)	L = I - F
							O = M - N
							O = N - M
0164	SPESE POSTALI E TELEGRAFICHE	RS 3000000	600000			600000	2400000
		CP 3000000	600000			600000	2400000
		T					
0165	SPESE DI COPIA, STAMPA, CARTA BOLLATA, REGISTRAZIONE E VARIE INERENTI AI CONTRATTI STIPULATI DALL'AMMINISTRAZIONE (SPESE OBBLIGATORIE)	RS 85838120	1160500		677200	1160500	84677620
		CP 805000000	493270500			493270500	311052800
		CS 890839000	494431000		677200	494431000	394408000
		T					
0166	CENSI, CANONI, LIVELLI ED ALTRE PRESTAZIONI PASSIVE (SPESE OBBLIGATORIE)	RS 4600000					4600000
		CP 4600000					4600000
		T					
0167	PROGETTI PER ACCERTAMENTI AFFERENTI IL PATRIMONIO E LA GESTIONE DEL FONDO EDIFICI DI CULTO.	RS 50000000					50000000
		CP 50000000					50000000
		T					
0168	SPESE PER L'ORGANIZZAZIONE E LA PARTECIPAZIONE A CONGRESSI E CONVEGNI, STUDI, RICERCHE E CONSULENZE	RS 25000000	2203705			2203705	22796295
		CP 25000000	2203705			2203705	22796295
		T					
0169	SPESE PER IL POTENZIAMENTO DELLA BIBLIOTECA DEL FONDO EDIFICI DI CULTO.	RS 20000000	496000		784800	1280800	18719200
		CP 20000000	496000			496000	19504800
		T			784800		

RS - RESIDUI, CP - COMPETENZA, CS - CASSA, T - TOTALE



1996	FONDO EDIFICI DI CULTO	S P E S A	CONSUNTIVO PER CAPITOLI
------	------------------------	-----------	-------------------------

N U M E R O	C A P I T O L O	S O M M E P A G A T E			S O M M E R I M A S T E D A P A G A R E	T O T A L E	E C O N O M I E O M A G G I O R I S P E S E	
		RS RESIDUI I GEN (A)	(B)	(C)			E = A - D	E = D - A
		CP PREVIS. COMP. (F)	(G)	(H)		I = G + H	L = F - I	L = I - F
		CS AUTORIZ. CASSA (M)	(N)		RESIDUI 31 DIC PEC+H	(N)	O = M - N	O = N - M
0170	SPESE PER LA PROMOZIONE E LA REALIZZAZIONE DI INIZIATIVE DIRETTE ALLA CONOSCENZA E ALLA VALORIZZAZIONE DELLE CHIESE E PALAZZI MONUMENTALI DI PROPRIETA' DEL FONDO EDIFICI DI CULTO.	RS 40000000 CP 40000000 CS	835392620 1084952150 1520344770					40000000 40000000
	TOTALE DELLA CATEGORIA III	RS 433435915 CP 3998300000 CS 3600851000 T			7937300 1294774874 1302712174	543329920 2479727024 1520344770		90105995 1518572976 2080506230
	CATEGORIA IV - TRASFERIMENTI	RS						
0241	INDENNITA' PER LA RISOLUZIONE DEI CONTRATTI DI LOCAZIONE DI IMMOBILI IN USO AL CLERO OFFICIANTE IN ROMA, TRENTO E TRIESTE	RS 10000000 CP 10000000 CS T						10000000 10000000
0242	AFFRANCAZIONI DI CANONI ENFITEUTICI PERPETUI O TEMPORALI E DI TUTTE LE ALTRE PRESTAZIONI SUI PATRIMONI DEGLI ENTI SOPPRESSI DI CUI AGLI ARTICOLI 54 E 55 DELLA LEGGE 20 MAGGIO 1985, N.222	RS 143332985 CP 125000000 CS 200333000 T	3418070 42917050 46335120		42820560 82082950 124903510	46238630 125000000 46335120		97094555 153997880
0243	ASSEGNI VITALIZI AL CLERO DI CUI ALL'ARTICOLO 67 DELLA LEGGE 20 MAGGIO 1985, N.222 (SPESE OBBLIGATORIE)	RS CP CS T						

HS-11-VC-SUF 0 - CONTABILITA'

RS = RESIDUI, CP = COMPETENZA, CS = CASSA, T = TOTALE

1 9 9 6		FONDO EDIFICI DI CULTO		S P E S A		CONSUNTIVO PER CAPITOLI	
C A P I T O L O		SOMME PAGATE		SOMME RIMASTE		TOTALE	
N	U	RS RESIDUI I GEN (A)	(B)	(C)	MAGGIORI SPESE		E = A - D
M	E	CP PREVIS. COMP. (F)	(G)	(H)	E = D - A		L = F - I
R	R	CS AUTORIZ. CASSA (M)	(N)	RESIDUI 31 DIC P=C+H	O = M - N		O = N - M
O							
	TOTALE DELLA CATEGORIA IV	RS 143332985	3418070	42820560	46238630	97094355	
		CP 135000000	42917050	82082950	125000000	10000000	
		CS 210333000	46535120	124903510	46535120	163997880	
		T					
0351	CATEGORIA VI - POSTE CORRETTIVE E COMPENSATIVE DELLE ENTRATE	RS					
		CP					
		CS					
		T					
0352	RESTITUZIONE DI SOMME INDEBITAMENTE CONSEGUITE (SPESE OBBLIGATORIE)	RS					
		CP	2500000	650360	2318355	181645	
		CS	2500000	650360	1667995	832005	
		T					
0353	SPESE RELATIVE AI DEBITI PREGRESSI DELLE CESSATE AZIENDE DI CULTO, DA SOSTENERE IN ATTUAZIONE DEGLI ARTICOLI 55 E 69 DELLA LEGGE 20 MAGGIO 1985, N. 222	RS					
		CP	135000000		86887200	48112800	
		CS	135000000		86887200	48112800	
		T					
	TOTALE DELLA CATEGORIA VI	RS					
		CP	137500000	650360	89205555	48294445	
		CS	137500000	650360	86555195	48944805	
		T					
	CATEGORIA VIII - SOMME NON ATTRIBIBILI	RS					
		CP					
		CS					
		T					

RS - RESIDUI CP - COMPETENZA CS - CASSA T - TOTALE

RS - RESIDUI CP - COMPETENZA CS - CASSA T - TOTALE

1996 FONDO EDIFICI DI CULTO		S P E S A		CONSUNTIVO PER CAPITOLI							
C A P I T O L O		S O M M E P A G A T E		S O M M E R I M A S T E D A P A G A R E		T O T A L E		E C O N O M I E O M A G G I O R I S P E S E			
N U M E R O	D E N O M I N A Z I O N E	RS RESIDUI I GEN (A)	(B)	(C)	D=B+C	E = A - D	E = D - A	L = F - I	L = I - F	O = M - N	O = N - M
		CP PREVIS. COMP. (F)	(G)	(H)	I=G+H						
		CS AUTORIZ. CASSA (M)	(N)	RESIDUI 31 DIC P=C+H							
0401	DISAVANZO DI GESTIONE										
0402	SPESE PER LITI, ARBITRAGGI, RISARCIMENTI ED ACCESSORI (SPESE OBBLIGATORIE)	14721470	14718970		14718970			14718970	2500		2500
0403	FONDO DI RISERVA PER LE SPESE OBBLIGATORIE E D'ORDINE	35278530								35278530	35278530
0404	FONDO DI RISERVA PER LE SPESE IMPREVISTE	50000000								50000000	50000000
	TOTALE DELLA CATEGORIA VIII	100000000	14718970		14718970			14718970	85281030		85281030
	TOTALE DEL TITOLO I	576946220	338982044	50762332	389744376			389744376	187202446		187202446
		4406000000	1336215605	1392125350	272859055			272859055	1677659045		1677659045
		4083924000	1675197649	1442887682	1675197649			1675197649	2408726351		2408726351

1996		FONDO EDIFICI DI CULTO		S P E S A		CONSUNTIVO PER CAPITOLI					
C A P I T O L O				SOMME PAGATE		SOMME RIMASTE DA PAGARE		TOTALE		ECONOMIE O MAGGIORI SPESE	
N	U	M	E	R	O	RS RESIDUI 1 GEN (A)	(B)	(C)	D=B+C	E = A - D	
D E N O M I N A Z I O N E						CP PREVIS. COMP. (F)	(G)	(H)	I=G+H	L = F - I	
C S AUTORIZ. CASSA (N)						(N)	(N)	RESIDUI 31 DIC P=C+H	(N)	O = M - N	
T										O = N - M	
TITOLO II - SPESE IN CONTO CAPITALE											
CATEGORIA IX - COSTITUZIONE DI CAPITALI FISSI											
0501						RS 2800					
						CP 97840000000	91438000000	1632000000	93070000000	477000000	
						T 97840003000	91438000000	1632000000	91438000000	6402003000	
0502						RS 150000000					
						CP 150000000				150000000	
						T 500000000				500000000	
0503						RS 8345517680	2235849995	6076446565	8312296560	3218320	
						CP 15506000000	1814436330	11144684425	12959120755	2546879245	
						T 15551505000	4050286325	17221130990	4050286325	11501218675	
TOTALE DELLA CATEGORIA IX						RS 8345517680	2235849995	6076446565	8312296560	3221120	
						CP 113496000000	93252436330	12776684425	106029120755	7466879245	
						T 113441508000	95488286325	18853130990	95488286325	17953221675	
TOTALE DEL TITOLO II						RS 8345517680	2235849995	6076446565	8312296560	3221120	
						CP 113496000000	93252436330	12776684425	106029120755	7466879245	
						T 113441508000	95488286325	18853130990	95488286325	17953221675	

**PROSPETTO N. 1**

**al conto consuntivo della spesa dell'Amministrazione  
del fondo per il culto  
per l'esercizio finanziario 1996**

**VARIAZIONI IN CONTO RESIDUI, IN CONTO COMPETENZA  
E IN CONTO CASSA APPORTATE ALLE PREVISIONI INIZIALI  
DELL'ESERCIZIO 1996**



1 9 9 6		FONDO EDIFICI DI CULTO		S P E S A		SVILUPPO PER CAPITOLI DELLE VARIAZIONI APPORTATE ALLE PREVISIONI	
N U M E R O	D E N O M I N A Z I O N E	C A P I T O L O	P R E V I S I O N I I N I Z I A L I	P R E L E V A M E N T O D A L F O N D O D I R I S E R V A P E R L E S P E O B B L I G A T O R I E E D O R D I N E	L E G G I D I V A R I A Z I O N I D I V A R I A Z I O N I	D E C R E T I D I V A R I A Z I O N I	P R E V I S I O N I D E F I N I T I V E
0131	FONDO EDIFICI DI CULTO TITOLO I - SPESE CORRENTI PENSIONI ORDINARIE ED ALTRI ASSEGNI FISSI (SPESE OBBLIGATORIE) L 08.08.96 N. 419	RS CP CS	87200000 87200000		-72500000 -72500000		14700000 14700000
0151	GETTONI DI PRESENZA AI MEMBRI DEL CONSIGLIO DI AMMINISTRAZIONE, ED AI COMPONENTI LE COMMISSIONI - INDENNITA' DI MISSIONE E RIMBORSO SPESE DI TRASPORTO AI MEMBRI ESTERNI L 08.08.96 N. 419	RS CP CS	1651595 15000000 15000000		-72500000 -72500000	52000	1651595 15000000 15052000
0152	MANUTENZIONE, RIPARAZIONE, MIGLIORAMENTI E ADATTAMENTO DI FABBRICATI, EDIFICI DI CULTO E DI FONDI RUSTICI, NONCHE' MANUTENZIONE, RESTAURO DI MOBILI, OPERE D'ARTE ED ARREDI DI PROPRIETA' DEL FONDO. L 08.08.96 N. 419	RS CP CS	27517240 258000000 230000000		742000000 497518000	52000	27517240 100000000 727518000
0153	SPESE PER LA MANUTENZIONE, ADATTAMENTO E	RS CP	31188575 5000000		742000000 497518000	10000000	31188575 15000000

RS = RESIDUI, CP = COMPETENZA, CS = CASSA, T. = TOTALE

1996		FONDO EDIFICI DI CULTO		S P E S A		SVILUPPO PER CAPITOLI DELLE VARIAZIONI APPORTATE ALLE PREVISIONI			
N U M E R O	D E N O M I N A Z I O N E	C A P I T O L O	PREVISIONI INIZIALI	PRELEVAMENTO DAL FONDO DI RISERVA PER LE SPESE OBBLIGATORIE E D'ORDINE	LEGGI DI VARIAZIONI	DECRETI DI VARIAZIONI	PREVISIONI DEFINITIVE		
	RISTRUTTURAZIONE DEI LOCALI PER GLI UFFICI E RELATIVI IMPIANTI	CS	5000000		16579000	18421000	40000000		
	DM 05.04.96 N.134751 IN APP. LB 28.12.95 N. 551	RS CP CS				18421000			
	L 08.08.96 N. 419	RS CP CS			10000000 16579000				
0154	SPESE PER L'INSTALLAZIONE E PER LA MANUTENZIONE DI IMPIANTI ANTIFURTO, ANTINCENDIO E PARAFULMINI	RS CP CS	127016305 120000000 1500000000		300000000 -230432000	-142551000	127016305 150000000 1127017000		
	DM 05.04.96 N.134751 IN APP. LB 28.12.95 N. 551	RS CP CS				-142551000			
	L 08.08.96 N. 419	RS CP CS			300000000 -230432000				
0155	SPESE PER ASSICURAZIONE E CUSTODIA DI FABBRICATI ED OPERE D'ARTE	RS CP CS	30000000 32333000		-2333000		30000000 30000000		
	L 08.08.96 N. 419	RS CP CS			-2333000				
0156	ACQUISTO, MANUTENZIONE, NOLEGGIO ED ESERCIZIO DI MEZZI DI TRASPORTO	RS CP CS	24592760 20000000 200000000			24593000	24592760 20000000 44593000		
	DM 05.04.96 N.134751 IN APP. LB 28.12.95 N. 551	RS CP CS				24593000			
0157	SPESE DI UFFICIO, DI STAMPA E DI CANCELLERIA ED ACQUISTO	RS CP	103143485 80000000		70000000		103143485 150000000		

RS = RESIDUI, CP = COMPETENZA, CS = CASSA, T = TOTALE



1996		FONDO EDIFICI DI CULTO		S P E S A		SVILUPPO PER CAPITOLI DELLE VARIAZIONI APPORTATE ALLE PREVISIONI		
N U M E R O	D E N O M I N A Z I O N E	C A P I T O L O		PREVISIONI INIZIALI	PRELEVAMENTO DAL FONDO DI RISERVA PER LE SPESE OBBLIGATORIE E D'ORDINE	LEGGI DI VARIAZIONI	DECRETI DI VARIAZIONI	PREVISIONI DEFINITIVE
		RS	CP	RS	CP	RS	CP	RS
	DI MOBILI	CS		80000000		55607000	99537000	235144000
	DM 05.04.96 N.134751 IN APP. LB 28.12.95 N. 551	RS						
		CP						
		CS						
	L 08.08.96 N. 419	RS				70000000		
		CP				55607000		
		CS					99537000	
0158	SPESE PER IL FUNZIONAMENTO DEL CENTRO MECCANOGRAFICO E DEL LABORATORIO MICROFILMS	RS		29459940		29460000		29459940
		CP		100000000				100000000
		CS		100000000				129460000
	L 08.08.96 N. 419	RS				29460000		
		CP						
		CS						
0160	IMPOSTE, TASSE E CONTRIBUTI (SPESE OBBLIGATORIE)	RS		39000		29460000		39000
		CP		150000000		3000000		153000000
		CS		150000000		3039000		153039000
	L 08.08.96 N. 419	RS				3000000		
		CP				3039000		
		CS						
0162	SPESE PER PERIZIE IN GENERE	RS		168895				168895
		CP		5000000		35000000		40000000
		CS		5000000		30069000		35069000
	L 08.08.96 N. 419	RS				35000000		
		CP				30069000		
		CS						
0163	CANONI PER USO DI GAS, DI ACQUA, DI ENERGIA ELETTRICA E SPESE CONDOMINIALI	RS		2820000		5000000		2820000
		CP		15000000		7820000		20000000
		CS		15000000				22820000
	L 08.08.96 N. 419	RS				5000000		
		CP				7820000		
		CS						

1 9 9 6		FONDO EDIFICI DI CULTO		S P E S A		SVILUPPO PER CAPITOLI DELLE VARIAZIONI APPORTATE ALLE PREVISIONI			
N U M E R O	C A P I T O L O	P R E V I S I O N I I N I Z I A L I	P R E L E V A M E N T O D A L F O N D O D I R I S E R V A P E R L E S P E S E O B B L I G A T O R I E E D ' O R D I N E	L E G G I D I V A R I A Z I O N I D I V A R I A Z I O N I	D E C R E T I D I V A R I A Z I O N I	P R E V I S I O N I D E F I N I T I V E			
							D E N O M I N A Z I O N E		
0165	RS CP CS	85838120 315000000 315000000		490000000 575839000		85838120 805000000 890839000			
0167	RS CP CS			490000000 575839000					
0168	RS CP CS	40000000 40000000		50000000 50000000		50000000 50000000			
0169	RS CP CS			-15000000 -15000000		25000000 25000000			
0170	RS CP CS			20000000 20000000		20000000 20000000			

RS-11-VC-SUF 0 - CARTOLINA 8/10/1996

RS = RESIDUI, CP = COMPETENZA, CS = CASSA, T = TOTALE

1996	FONDO EDIFICI DI CULTO	S P E S A	SVILUPPO PER CAPITOLI DELLE VARIAZIONI APPORTATE ALLE PREVISIONI				
NUMERO	CAPITULO	DENOMINAZIONE	PREVISIONI INIZIALI	PRELEVAMENTO DAL FONDO DI RISERVA PER LE SPESE OBBLIGATORIE E D'ORDINE	LEGGI DI VARIAZIONI DI VARIAZIONI	DECRETI DI VARIAZIONI	PREVISIONI DEFINITIVE
		ALLA VALORIZZAZIONE DELLE CHIESE E PALAZZI MONUMENTALI DI PROPRIETA' DEL FONDO EDIFICI DI CULTO.					
	L 08.08.96 N. 419				40000000 40000000		
0243	ASSEGNI VITALIZI AL CLERO DI CUI ALL'ARTICOLO 67 DELLA LEGGE 20 MAGGIO 1985, N.222 (SPESE OBBLIGATORIE)		143332985 130000000 150000000		-5000000 50333000		143332985 125000000 200333000
	L 08.08.96 N. 419				-5000000 50333000		
0352	SPESE RELATIVE AI DEBITI PREGRESSI DELLE CESSATE AZIENDE DI CULTO, DA SOSTENERE IN ATTUAZIONE DEGLI ARTICOLI 55 E 69 DELLA LEGGE 20 MAGGIO 1985, N.222				2500000 2500000		2500000 2500000
	L 08.08.96 N. 419						
0402	SPESE PER LITI, ARBITRAGGI, RISARCIMENTI ED ACCESSORI (SPESE OBBLIGATORIE)						
	DM 11.10.96 N.371313 IN APP. L 05.08.78 N. 468			2139825 2139825		12581645 12581645	14721470 14721470
	DM 22.07.96 N.371638 IN APP. L 05.08.78 N. 468			1600000 1600000			
	DM 13.02.96 N.373044 IN APP. L 05.08.78 N. 468			539825		12581645 12581645	

RS-11-VC-SUF 0 - CONTABILITA' 1996

RS - RESIDUI, CP - COMPETENZA, CS - CASSA, T - TOTALE

1 9 9 6		FONDO EDIFICI DI CULTO		S P E S A		SVILUPPO PER CAPITOLI DELLE VARIAZIONI APPORTATE ALLE PREVISIONI	
N U M E R O	D E N O M I N A Z I O N E	C A P I T O L O	PREVISIONI INIZIALI	PRELEVAMENTO DAL FONDO DI RISERVA PER LE SPESE OBBLIGATORIE E D'ORDINE	LEGGI DI VARIAZIONI	DECRETI DI VARIAZIONI	PREVISIONI DEFINITIVE
				539825			
0403	FONDO DI RISERVA PER LE SPESE OBBLIGATORIE E D'ORDINE	RS CP CS	50000000 500000000	-2139825 -2139825		-12581645 -12581645	35278530 35278530
	DM 11.10.96 N.371313 IN APP. L 05.08.78 N. 468	RS CP CS				-12581645 -12581645	
	DM 22.07.96 N.371638 IN APP. L 05.08.78 N. 468	RS CP CS		-1600000 -1600000			
	DM 13.02.96 N.373044 IN APP. L 05.08.78 N. 468	RS CP CS		-539825 -539825			
	TOTALI DI TITOLO I	RS CP CS					1675000000 1058551000

1996	FONDO EDIFICI DI CULTO	S P E S A	SVILUPPO PER CAPITOLI DELLE VARIAZIONI APPORTATE ALLE PREVISIONI
------	------------------------	-----------	---

C A P I T O L O	PREVISIONI INIZIALI	PRELEVAMENTO DAL FONDO DI RISERVA PER LE SPESE OBBLIGATORIE E D'ORDINE	LEGGI DI VARIAZIONI	DECRETI DI VARIAZIONI	PREVISIONI DEFINITIVE
N U M E R O					
D E N O M I N A Z I O N E					
TITOLO II - SPESE IN CONTO CAPITALE					
0501 REINVESTIMENTI DI CAPITALI	RS 2800 CP 78400000000 CS 85000000000		-659997000	90000000000 90000000000	2800 97840000000 97840003000
DM 27.03.96 N.130882 IN APP. LB 28.12.95 N. 551	RS CP CS				
L 08.08.96 N. 419	RS CP CS		-659997000	90000000000 90000000000	150000000 50000000
0502 ESTINZIONE DI ANNUALITA', SERVITU', CENSI, CANONI E LIVELLI PASSIVI GRAVANTI SUL PATRIMONIO (SPESE OBBLIGATORIE)	RS 150000000 CP 150000000 CS		-1000000000		150000000 50000000
L 08.08.96 N. 419	RS CP CS		-1000000000		
0503 RESTAURI E MIGLIORAMENTI DI EDIFICI DI CULTO E DI IMMOBILI DI PROPRIETA' DEL FONDO	RS 8345514880 CP 4474000000 CS 8500000000		11032000000 7051505000		8345514880 15506000000 15551505000
L 08.08.96 N. 419	RS CP CS		11032000000 7051505000		
TOTALI DI TITOLO II	RS CP CS		11032000000 6291508000	90000000000 90000000000	

RS-11-VC-SUF 0 - CONTABILITA' 1996



## **RIASSUNTO**





1 9 9 6 FONDO EDIFICI DI CULTO S P E S A RIASSUNTI E RIEPILOGHI

	SOMME PAGATE				SOMME RIMASTE DA PAGARE	TOTALE	ECONOMIE O MAGGIORI SPESE				
	RS RESIDUI 1 GEN (A)	(B)	(C)	(D=B+C)			E = A - D	E = D - A	L = F - I	L = I - F	O = M - N
	CP PREVIS. COMP. (F)	(G)	(H)	I=G+H							
	CS AUTORIZ. CASSA (M)	(N)	RESIDUI 31 DIC P=C+H								
TITOLO I - SPESE CORRENTI											
CATEGORIA I - PERSONALE IN ATTIVITA' DI SERVIZIO	RS 177922	171354	4472	175826	2896						
	CP 20500000	4589190	400216	4989406	15510594						
	CS 20540000	4760544	404688	4760544	15779456						
	T										
CATEGORIA II - PERSONALE IN QUIESCENZA	RS 14700000	483050	14216950	14700000	14216950						
	CP 14700000	483050	14216950	14700000	14216950						
	CS										
	T										
CATEGORIA III - ACQUISTO DI BENI E SERVIZI	RS 433435915	335392620	7937300	343329920	90105895						
	CP 3998300000	1184952150	1294774874	2479727024	1518572976						
	CS 3600851000	1520344770	1302712174	1520344770	2080506230						
	T										
CATEGORIA IV - TRASFERIMENTI	RS 143332985	3418070	42820560	46238630	97094355						
	CP 135000000	42917050	82082950	125000000	10000000						
	CS 210333000	46535120	124903510	46535120	163997880						
	T										
CATEGORIA VI - POSTE CORRETTIVE E COMPENSATIVE DELLE ENTRATE	RS 137500000	88555195	650360	89205555	48294445						
	CP 137500000	88555195	650360	88555195	48944805						
	CS										
	T										
CATEGORIA VIII - SOMME NON ATTRIBIBILI	RS 100000000	14718970	14718970	14718970	85281030						
	CP 100000000	14718970	14718970	14718970	85281030						
	CS										
	T										
TOTALE DEL TITOLO I	RS 576946822	338982044	50762332	389744376	187202446						
	CP 4406000000	1336215605	1392123550	2728540955	1677659045						
	CS 4083924000	1675197649	1442887682	1675197649	2408726351						
	T										

RS - RESIDUI CP - COMPETENZA CS - CASSA T - TOTALE



## **RIEPILOGO**





ROMA LI, 30 MAGGIO 1997

IL MINISTRO  
F.TO NAPOLITANO

VISTO E RICONOSCIUTO REGOLARE, A TERMINI E NEI LIMITI  
DELLA DECISIONE DELLA CORTE DEI CONTI IN SEZIONI RIUNITE  
DI PARI DATA

ROMA LI, 25 GIUGNO 1997

IL PRESIDENTE  
F.TO CARBONE

Risultati definitivi della gestione 1996, di competenza e dei residui - Determinazione del contributo definitivo del Tesoro dell'Azienda medesima ai sensi dell'art. 33 del D.P.R. 13.2.87 n. 33 da destinare alle spese istituzionali:

ACCERTAMENTI IN DARE						ACCERTAMENTI IN AVERE							
Cap.	Importo	Cap.	Importo	Cap.	Importo	Somma Totali	Cap.	Importo	Cap.	Importo	Somma Totali		
<b>A - GESTIONE DI COMPETENZA</b>							<b>A - GESTIONE DI COMPETENZA</b>						
1) Spese correnti							1) Entrate correnti						
112	431.384	163	13.778.410				120	3.800.000.000					
113	4.558.022	164	600.000				161	4.441.532.863					
131	14.700.000	165	493.947.700				162	1.353.920.413					
151	1.844.269	168	2.203.705				163	2.957.765					
152	519.356.235	169	1.280.800				171	61.115.989					
153	12.997.390	243	125.000.000				212	504.291.781			9.863.818.811		
154	1.189.744.180	352	2.318.355										
155	19.243.580	353	86.887.200										
156	12.701.890	402	14.718.970			2.728.340.955							
157	108.335.755												
158	60.778.910												
159	5.000.000												
160	37.349.845												
162	566.355												
2) Spese in conto capitale							2) Entrate in c/capitale						
501	97.840.000.000						501	2.741.227.082			2.741.227.082		
503	12.959.120.755					110.799.120.755							
Totale spese accertate in c/competenza						113.527.461.710	Totale entrate accertate in c/comp.					12.605.045.893	
<b>B - GESTIONE DEI RESIDUI</b>							<b>B - GESTIONE DEI RESIDUI</b>						
1) In diminuzione dei residui attivi							1) In aumento dei residui attivi						
							162	297.831.440	501	323.264.450			
							163	5.159.835			981.063.054		
							171	7.199.587					
							212	347.607.742					
2) In aumento dei residui passivi							2) In diminuz. dei residui passivi						
							112	2.096					
							152	590.715					
							153	125					
							154	4.837.535					
							165	84.677.620					
							243	97.094.355					
							501	2.800					
							503	33.218.320			220.423.566		
<b>C - DETERMINAZIONE DELL'AVANZO DI GESTIONE</b>							<b>C - AVANZO DI AMM. ZIONE AL 31 DICEMBRE 1996</b>						
Somma rielaborata in conto della competenza del cap. della spesa dell'esercizio 19 in dipendenza dei versamenti da effettuare per:							Somma corrispondente agli avanzi di gestione degli esercizi decorsi sino al 31 dicembre 19 derivante da contributi statali risultanti in eccedenza ai fabbisogni delle relative gestioni						
a) avanzo di gestione in conto del residui						1.201.486.620							
b) disavanzo di gestione in conto competenza esercizio 1996						100.922.415.817	-99.720.929.197						
Totale complessivo del DARE						13.806.532.513	Totale complessivo dell'AVERE					13.806.532.513	

Il Direttore della Ragioneria centrale

## STATO PATRIMONIALE

VARIAZIONI DALL'1.1. al 31.12.1996....

ATTIVITA'	SITUAZIONE AL 31.12.95	IN PIU'	IN MENO	SITUAZIONE AL 31.12.96
<b>Parte prima (proprietà immobiliare)</b>				
1) Beni improduttivi	1			1
2) Beni produttivi	315.179.101.152	5.666.968.535	=====	320.846.069.687
<b>Totale della proprietà immobiliare</b>	<b>315.179.101.153</b>	<b>5.666.968.535</b>	<b>=====</b>	<b>320.846.069.688</b>
<b>Parte seconda (proprietà mobiliare)</b>				
a) Valori nominali				
3) Titoli di rendite diverse che si pagano dal Debito Pubblico	5.178.000.000	86.692.600.000	=====	91.870.600.000
b) Valori effettivi				
4) debitori diversi censi, canoni, livelli, frutti di capitale ed altre prestazioni	1			1
5) Mobili d'Ufficio	795.600.778			795.600.778
6) Mobili e arredi Sacri	1			1
<b>Totale della proprietà mobiliare</b>	<b>5.973.600.780</b>	<b>86.692.600.000</b>	<b>=====</b>	<b>92.666.200.780</b>
<b>Parte terza (attività finanziaria)</b>				
7) Credito di cassa	91.516.539.218	10.040.796.850	97.163.483.974	4.393.852.094
8) Residui attivi	600.721.797	7.729.108.028	1.436.758.377	6.893.071.448
<b>Totale dell'attività finanziaria</b>	<b>92.117.261.015</b>	<b>17.769.904.878</b>	<b>98.600.242.351</b>	<b>11.286.923.542</b>
<b>Totale generale dell'attivo</b>	<b>413.269.962.948</b>	<b>110.129.473.413</b>	<b>98.600.242.351</b>	<b>424.799.194.010</b>
<b>PASSIVITA'</b>				
<b>Parte prima (pesi inerenti al patrimonio degli Enti soppressi)</b>				
1) Pensioni, assegni, cappellanie, elargizioni, censi, canoni				
<b>Totale parte prima</b>				
<b>Parte seconda (passività finanziaria)</b>				
2) Residui passivi	8.922.464.502	14.168.809.775	2.795.255.605	20.296.018.672
<b>Parte terza (passività patrimoniale)</b>				
3) Residui passivi parenti	190.352.444		60.027.724	130.324.720
<b>TOTALE GENERALE DEL PASSIVO</b>	<b>9.112.816.946</b>	<b>14.168.809.775</b>	<b>2.855.283.329</b>	<b>20.426.343.392</b>
<b>Patrimonio netto</b>	<b>404.157.146.002</b>	<b>95.960.663.638</b>	<b>95.744.959.022</b>	<b>404.372.850.618</b>
<b>TOTALE A PAREGGIO</b>	<b>413.269.962.948</b>	<b>110.129.473.413</b>	<b>98.600.242.351</b>	<b>424.799.194.010</b>



Alegato n.3

CONTO DI CASSA

(Situazione patrimoniale - sub allegato n.1)

A T T I V O	Importo	P A S S I V O	Importo
Credito di cassa alla chiusura del l'esercizio 19 95	91.516.539.218	Pagamenti effettuati durante l'eser cizio 1996	97.163.483.974
Incassi effettuati durante l'eser cizio 19 96	<u>10.040.796.850</u>	Credito di cassa al 31 dicembre 1996	<u>4.393.852.094</u>
<b>Totale</b>	<u>101.557.336.068</u> =====	<b>Totale</b>	<u>101.557.336.068</u> =====

allegato n.3

CONTO COL TESORO

(Situazione patrimoniale - sub allegato n. 2)

D A R R E	Importo	A V E R R E	Importo
A Tesoro:		DA Tesoro:	
- per somme pagate per conto della Azienda nell'esercizio 1996 ( rimborso pagamenti '95)	11.819.747.878	- per crediti alla chiusura dell'esercizio 1995	100.952.025.671
- saldo a pareggio al 31 dicembre 1996 (credito verso il Tesoro) (a)	99.173.074.643	- per versamenti effettuati dalla Azienda nell'esercizio 1996	10.040.796.850
<b>Totale</b>	110.992.822.521	<b>Totale</b>	110.922.822.521

a) per la concordanza con il saldo del Conto di Cassa veggasi nota preliminare

Conto dei capitali riscossi, impiegati e rimasti da reinvestire al 31 dicembre 1996  
 (situazione patrimoniale - sub allegato n.3)

tolo	ENTRATA	Importo	Capitolo	USCITA	Esportato
170	Somma rimasta da reinvestire alla fine dell'esercizio 1995	193.138.836			
501	Destinazione somme giacenti sul c/c di risparmio per esazioni di capitali.	90.000.000.000 3.064.491.532	501	Reinvestimenti di capitali di beni mobiliari ed immobiliari	91.438.000.000
TOTALES		93.257.630.368	TOTALES		93.257.630.368



# **CONTO CONSUNTIVO**

**PER L'ESERCIZIO FINANZIARIO**

**1 9 9 6**

**SPESA DEL MINISTERO DEI LAVORI PUBBLICI**



NOTA PRELIMINARE  
AL CONTO CONSUNTIVO  
----- \* -----

- 1 - Lo stato di previsione del Ministero dei Lavori Pubblici per l'anno finanziario 1996, approvato con legge 28 dicembre 1995 n. 551, recava le seguenti previsioni iniziali:

	competenza	cassa
Parte corrente	2.346.345.766.000	2.438.736.450.000
Conto capitale	5.877.118.769.000	7.599.461.102.000
	=====	=====
	8.223.464.535.000	10.038.197.552.000

- 2 - Variazioni alle previsioni iniziali.

Nel corso dell'esercizio le suddette previsioni hanno fatto registrare un aumento netto di L. 3.271.078.229.000 in termini di competenza e di L. 3.632.533.222.000 in termini di cassa, così costituito:

	competenza	cassa
Parte corrente	50.170.471.000	69.300.543.000
Conto capitale	3.220.907.758.000	3.563.232.679.000
	=====	=====
	3.271.078.229.000	3.632.533.222.000

Le variazioni relative alla parte corrente sono state introdotte:

	competenza	cassa
- per il trasporto all'anno 96 di titoli di spesa rimasti insoluti alla chiusura dell'esercizio 1995	.....	3.428.403.000
- con riduzione del fondo globale di parte corrente	20.000.000	20.000.000
- per riassegnazioni disposte in corrispondenza con accertamenti di entrata...	4.355.789.000	4.355.789.000
- con prelevamento dal fondo di riserva per le spese obbligatorie e di ordine:		
- per riassegnazione di residui passivi perenti	3.118.031.000	3.118.031.000
- per altre esigenze.....	53.139.981.000	53.253.423.000

	competenza	cassa
- con prelevamento da altri fondi speciali di parte corrente.....	20.871.800.000	19.367.800.000
- in relazione ai provvedimenti concernenti:		
- il riparto degli oneri derivanti dagli incrementi delle aliquote contributive (L. 105/96).....	- 32.806.028.000	- 32.806.028.000
- misure di completamento della manovra di finanza pubblica (D.L.565/95 - L.662/96)	- 20.344.458.000	- 20.344.458.000
- disposizioni urgenti per il risanamento della finanza pubblica (D.L. 323/96 convertito in L. 425/96).....	- 11.450.728.000	- 11.433.912.000
- il riordino della legislazione in materia portuale (L. 84/94)....	- 20.366.872.000	- 20.366.872.000
- interventi nel settore dei trasporti (D.L. 410/96 convertito in L. 611/96).....	55.000.000.000	55.000.000.000
- con il provvedimento di assestamento.....	- 1.367.044.000	15.708.367.000

Per quanto concerne il conto capitale le variazioni sono state introdotte:

	competenza	cassa
- per il trasporto all'anno 96 di titoli di spesa rimasti insoluti alla chiusura dello esercizio 1995.....	.....	944.440.548.000
- per l'attuazione di provvedimenti legislativi		
- con riduzione del fondo globale di conto capitale	30.400.000.000	30.400.000.000
- per riassegnazioni disposte in corrispondenza con accertamenti di entrata....	1.810.242.939.000	1.810.242.939.000
- per riassegnazione di residui passivi perenti	188.796.809.000	188.796.809.000
- in relazione ai provvedi-		



- menti concernenti:		
- misure di completamento della monovra di finanza pubblica (D.L.565/95 - L.662/96)*	- 15.048.260.000	- 15.048.260.000
- disposizioni urgenti per il risanamento della finanza pubblica (D.L. 323/96 convertito in L. 425/96).....	- 254.000.000.000	- 236.217.710.000
- il riordino della legislazione in materia portuale (L. 84/94)....	- 3.080.081.000	- 3.080.081.000
- l'art. 19, c. 3, L. 28 dicembre 95, n. 551 (destinazione 8%).).....	20.000.000.000	20.000.000.000
- con il provvedimento di assestamento.....	- 61.668.609.000	1.154.990.932.000
- per altre disposizioni..	1.505.264.960.000	- 331.292.498.000

Le variazioni, innanzi evidenziate, vengono riportate, nelle allegare tabelle nn. 1 e 2, che tengono conto dell'analisi economica e funzionale e delle principali ragioni di introduzione.

In conseguenza delle variazioni disposte nel corso della gestione, pertanto, le previsioni definitive vengono a cifrarsi come segue:

	competenza	cassa
Parte corrente	2.396.516.237.000	2.508.036.993.000
Conto capitale	9.098.026.527.000	11.162.693.781.000
	=====	=====
	11.494.542.764.000	13.670.730.774.000

3 - Risultanze gestionali di competenza e cassa.  
Rispetto alle sopraindicate previsioni definitive, i dati di consuntivo pongono in evidenza le seguenti risultanze:

	<u>Competenza</u>		
	Previsioni definitive	Impegni	Economia
	- 1 -	- 2 -	- 3 = (2-1) -
Parte corrente	2.396.516.237.000	2.379.425.750.286	-17.090.486.714
Conto capitale	9.098.026.527.000	9.084.168.476.504	-13.858.050.496
	=====	=====	=====
	11.494.542.764.000	11.463.594.226.790	-30.948.537.210

Cassa

	Autorizzazioni definitive - 1 -	Pagamenti - 2 -	Differenza - 3 = (2-1) -
Parte corrente	2.508.036.993.000	2.316.107.427.035	- 191.929.565.965
Conto capitale	11.162.693.781.000	8.654.348.293.596	-2.508.345.487.404
	=====	=====	=====
	13.670.730.774.000	10.970.455.720.631	-2.700.275.053.369

Le risultanze gestionali pongono in evidenza le seguenti eccedenze:

A) Eccedenze di pagamento in conto residui

Capitoli	Importi
1043	L. 242.382

B) Eccedenze di pagamenti in conto competenza

Capitoli	Importi
8234	L. 17.390.990
8235	L. 79.707.880
8891	L. 254.395

C) Eccedenze di cassa

Capitoli	Importi
1043	L. 300.241.931
8235	L. 64.002.335
9443	L. 67.418.401

## 4 - Gestione dei residui.

I residui accertati al 1° gennaio 1996 per effetto di variazioni intervenute nel corso dell'anno si sono modificate come segue:

	Residui al 1° gennaio 1996 - 1 -	Variazioni - 2 -	residui risultanti - 3 = (1+2) -
Parte corrente	251.985.183.757	0	251.985.183.757
Conto capitale	9.254.177.861.605	0	9.254.177.861.605
	=====	=====	=====
	9.506.163.045.362	0	9.506.163.045.362

Al riguardo, il conto consuntivo pone in evidenza le seguenti risultanze gestionali:

	Parte corrente	Conto capitale
- Residui iniziali	251.985.183.757	9.254.177.861.605
- Somme pagate....	131.052.432.830	3.981.143.047.441
- Somme rimaste da pagare.....	92.045.444.166	4.767.544.190.521
	=====	=====
- Differenze	28.887.306.761	505.490.623.643

In particolare, per quanto riguarda i dati relativi alle indicate differenze, si evidenzia che il minore importo risultante è da attribuire: a L. 400.884.014.898 per somme eliminate dal conto dei residui a seguito di intervenuta perenzione amministrativa; a L. 133.494.157.888 per minori accertamenti effettuati nel corso dell'esercizio e a L. 242.382 per eccedenze di pagato riscontrato sul capitolo 1043.

Infine, si evidenzia che i residui accertati al 31 dicembre 1996 si stabiliscono complessivamente in lire 9.464.923.621.117 e sono così costituiti:

- somme rimaste da pagare sul conto della competenza.....	L. 4.605.333.986.430
- somme rimaste da pagare sul conto dei residui.....	L. 4.859.589.634.687
	=====
In complesso	L. 9.464.923.621.117

#### 5 - Allegati al personale

A seguito di quanto previsto dall'art. 65 del decreto legislativo 3 febbraio 1993, n. 29, e successive modificazioni ed integrazioni, vengono riportati nell'allegato n. 1 gli emolumenti (distinti in competenze fisse ed accessorie) corrisposti al personale nell'esercizio finanziario 1996, con esclusione di quelli riguardanti i Ministri, i Sottosegretari di stato nonché gli addetti al Gabinetto ed alle Segreterie particolari.

In tale allegato, compilato per comparto, sono evidenziate per le competenze fisse ed accessorie, distinte per categorie di personale, le pertinenti previsioni definitive e i corrispondenti impegni, nonché le correlative quote di ritenute.

1996		LAVORI PUBBL.		SPESA		Analisi economica delle variazioni di competenza apportate alle previsioni						prospetto n. 1	
		Prelevamento dai fondi											
PREVISIONI INIZIALI		SPECIALI	OBBLIGATORIE E D'ORDINE	SPESA IMPREVISTE	COMPETENZE AL PERSONALE	RIASSEGNAZIONE RESIDUI PERENTI C/C	ALTRI	LEGGI DI VARIAZIONE	ALTRE	PREVISIONI DEFINITIVE			
CAT. I	-	0	0	0	0	0	0	0	0	0	0	0	
CAT. II	-	274.245	733	0	3.016	0	0	52	-16.894	278.680			
CAT. III	-	2.000	0	0	0	0	0	0	0	25.264			
CAT. IV	-	155.379	526	0	0	0	0	-1.419	-17.675	139.784			
CAT. V	-	1.914.221	0	0	0	0	0	0	9.020	1.923.402			
CAT. VI	-	0	0	0	0	0	0	0	0	0			
CAT. VII	-	0	0	0	0	0	0	0	0	0			
CAT. VIII	-	0	0	0	0	0	0	0	0	0			
CAT. IX	-	500	0	0	0	0	0	0	0	29.386			
CAT. X	-	1.342.638	27.000	0	0	47.540	35.225	-61.669	413.304	2.254.059			
CAT. XI	-	2.485	0	0	0	0	0	0	-350	2.135			
CAT. XII	-	4.531.996	0	0	0	361	0	0	1.808.600	6.841.832			
CAT. XIII	-	0	0	0	0	0	0	0	0	0			
CAT. XIV	-	0	0	0	0	0	0	0	0	0			
CAT. XV	-	0	0	0	0	0	0	0	0	0			
CAT. XVI	-	0	0	0	0	0	0	0	0	0			
TOTALE		8.223.465	27.020	1.260	3.016	47.902	35.225	-63.036	2.196.006 (a)	11.494.543			

per variazione di entrata

(a) DI CUI : 2.454.585(CP)

1996		LAVORI PUBBL.		SPESA		Analisi economica delle variazioni di cassa apportate alle previsioni prospetto n. 1																
						Prelevamento dai fondi																
		SPECIALI		OBBLIGATORIE E D'ORDINE		SPESA IMPREVISTE		COMPETENZE AL PERSONALE		RIASSEGNAZIONE RESIDUI PERENTI C/C		ALTRI		LEGGI DI VARIAZIONE		ALTRE		PREVISIONI DEFINITIVE				
CAT. I	-	0	0	0	0	0	0	0	0	0	0	0	0	0	0	0	0	0	0	0		
CAT. II	-	277.341	0	733	0	0	0	3.016	0	0	0	0	0	0	14.231	-15.059	0	297.240	0	0		
CAT. III	-	2.700	0	0	0	0	0	0	0	0	0	0	0	0	0	0	0	25.964	0	0	0	
CAT. IV	-	243.673	20	526	0	0	0	0	0	0	0	0	0	0	1.477	-17.066	0	231.583	0	0	0	
CAT. V	-	1.914.523	0	0	0	0	0	0	0	0	0	0	0	0	0	9.067	0	1.923.750	0	0	0	
CAT. VI	-	0	0	0	0	0	0	0	0	0	0	0	0	0	0	0	0	0	0	0	0	
CAT. VII	-	0	0	0	0	0	0	0	0	0	0	0	0	0	0	0	0	0	0	0	0	0
CAT. VIII	-	0	0	0	0	0	0	0	0	0	0	0	0	0	0	0	0	0	0	0	0	0
CAT. IX	-	500	0	0	0	0	0	0	0	0	0	0	0	0	0	0	0	29.500	0	0	0	0
CAT. X	-	2.831.360	27.000	0	0	0	0	0	0	47.540	0	28.200	0	0	13.823	455.855	0	3.853.800	0	0	0	0
CAT. XI	-	2.500	0	0	0	0	0	0	0	0	0	0	0	0	0	-350	0	2.150	0	0	0	0
CAT. XII	-	4.765.601	0	0	0	0	0	0	0	361	0	0	0	0	1.141.168	898.739	0	7.306.743	0	0	0	0
CAT. XIII	-	0	0	0	0	0	0	0	0	0	0	0	0	0	0	0	0	0	0	0	0	0
CAT. XIV	-	0	0	0	0	0	0	0	0	0	0	0	0	0	0	0	0	0	0	0	0	0
CAT. XV	-	0	0	0	0	0	0	0	0	0	0	0	0	0	0	0	0	0	0	0	0	0
CAT. XVI	-	0	0	0	0	0	0	0	0	0	0	0	0	0	0	0	0	0	0	0	0	0
TOTALE		10.038.198	27.020	1.260	0	0	0	3.016	0	47.902	0	28.200	0	0	1.170.699	1.331.187 (a)	0	13.670.731	0	0	0	0

(a) DI CUI : 645.002(CS)

per variazione di entrata

1996		LAVORI PUBBL.		SPESA		Analisi funzionale delle variazioni di competenza apportate alle previsioni						prospetto n. 2								
						Prelevamento dai fondi														
		SPECIALI		OBBLIGATORIE E D'ORDINE		SPESA IMPREVISTE		COMPETENZE AL PERSONALE		RIASSEGNAZIONE RESIDUI PERENTI CIC		ALTRI		LEGGI DI VARIAZIONE		ALTRE		PREVISIONI DEFINITIVE		
SEZ. I	-	0	0	0	0	0	0	0	0	0	0	0	0	0	0	0	0	0	0	0
SEZ. II	-	0	0	0	0	0	0	0	0	0	0	0	0	0	0	0	0	0	0	0
SEZ. III	-	0	0	0	0	0	0	0	0	0	0	0	0	0	0	0	0	0	0	0
SEZ. IV	-	0	0	0	0	0	0	0	0	0	0	0	0	0	0	0	0	0	0	0
SEZ. V	-	0	0	0	0	0	0	0	0	0	0	0	0	0	0	0	0	0	0	0
SEZ. VI	-	2.015	0	0	0	0	0	0	0	1.397	0	0	0	0	0	0	-40	8.551	0	0
SEZ. VII	-	485	0	0	0	0	0	0	0	0	0	0	0	0	0	0	-10	475	0	0
SEZ. VIII	-	1.049.722	27.000	0	0	0	0	0	0	37.673	0	0	0	0	0	-28.200	608.012	1.771.319	0	0
SEZ. IX	-	0	0	0	0	0	0	0	0	0	0	0	0	0	0	0	0	0	0	0
SEZ. X	-	155	0	0	0	0	0	0	0	0	0	0	0	0	0	0	0	155	0	0
SEZ. XI	-	119.236	0	0	0	0	0	0	0	532	0	0	0	0	0	0	600	126.175	0	0
SEZ. XII	-	5.841.360	0	159	0	0	0	0	0	1.713	0	0	0	0	0	0	-51.609	5.801.694	0	0
SEZ. XIII	-	0	0	0	0	0	0	0	0	0	0	0	0	0	0	0	0	0	0	0
SEZ. XIV	-	6.487	0	0	0	0	0	0	0	0	0	0	0	0	0	0	0	7.091	0	0
SEZ. XV	-	0	0	0	0	0	0	0	0	0	0	0	0	0	0	0	972	492.969	0	0
SEZ. XVI	-	1.034.589	20	1.101	0	0	0	3.016	0	4.910	0	35.225	0	0	-34.836	-44.801	1.425.017	0	0	0
SEZ. XVII	-	1.359	0	0	0	0	0	0	0	0	0	0	0	0	0	0	0	1.359	0	0
SEZ. XVIII	-	168.057	0	0	0	0	0	0	0	1.677	0	0	0	0	0	0	1.682.882	1.859.738	0	0

1996		LAVORI PUBBL.		SPESA		Analisi funzionale delle variazioni di competenza apportate alle previsioni					prospetto n. 2		
		Prelevamento dai fondi											
PREVISIONI INIZIALI		SPECIALI	OBBLIGATORIE E D'ORDINE	SPESA IMPREVISTE	COMPETENZE AL PERSONALE	RIASSEGNAZIONE RESIDUI PERENTI C/C	ALTRI	LEGGI DI VARIAZIONE	ALTRE	PREVISIONI DEFINITIVE			
SEZ. XIX	-	0	0	0	0	0	0	0	0	0	0	0	
SEZ. XX	-	0	0	0	0	0	0	0	0	0	0	0	
SEZ. XXI	-	0	0	0	0	0	0	0	0	0	0	0	
SEZ. XXII	-	0	0	0	0	0	0	0	0	0	0	0	
TOTALE		8.223.465	27.020	1.260	3.016	47.902	35.225	-63.036	2.196.006 (a)	11.494.543			

(a) DI CUI : 2.454.585(CP)

per variazione di entrata

1996		LAVORI PUBBL.		SPESA		Analisi funzionale delle variazioni di cassa apportate alle previsioni						prospetto n. 2	
(milioni di lire)													
	PREVISIONI INIZIALI	SPECIALI	Prelevamento dai fondi						LEGGI DI VARIAZIONE	ALTRE	PREVISIONI DEFINITIVE		
			OBBLIGATORIE E D'ORDINE	SPESA IMPREVISTE	COMPETENZE AL PERSONALE	RIASSEGNAZIONE RESIDUI PERENTI C/C	ALTRI						
SEZ. I -	0	0	0	0	0	0	0	0	0	0	0	0	
SEZ. II -	0	0	0	0	0	0	0	0	0	0	0	0	
SEZ. III -	0	0	0	0	0	0	0	0	0	0	0	0	
SEZ. IV -	0	0	0	0	0	0	0	0	0	0	0	0	
SEZ. V -	0	0	0	0	0	0	0	0	0	0	0	0	
SEZ. VI -	46.246	0	0	0	0	0	1.397	0	0	2.976	51.448	0	
SEZ. VII -	500	0	0	0	0	0	0	0	0	190	690	0	
SEZ. VIII -	1.231.254	27.000	0	0	0	0	37.673	0	0	-129.452	1.234.458	0	
SEZ. IX -	0	0	0	0	0	0	0	0	0	0	0	0	
SEZ. X -	155	0	0	0	0	0	0	0	-1	-120	35	0	
SEZ. XI -	204.913	0	0	0	0	0	532	0	0	-14.400	198.474	0	
SEZ. XII -	6.191.421	0	159	0	0	0	1.713	0	0	-48.109	6.150.482	0	
SEZ. XIII -	0	0	0	0	0	0	0	0	0	0	0	0	
SEZ. XIV -	5.560	0	0	0	0	0	0	0	600	0	6.764	0	
SEZ. XV -	50.800	0	0	0	0	0	0	0	6.936	889.182	1.438.915	0	
SEZ. XVI -	1.952.476	20	1.101	0	0	3.016	4.910	28.200	-27.062	-39.553	2.348.465	0	
SEZ. XVII -	1.838	0	0	0	0	0	0	0	0	0	1.838	0	
SEZ. XVIII -	353.035	0	0	0	0	0	1.677	0	1.206.856	670.473	2.239.162	0	



1996		LAVORI PUBBL.		SPESA		Analisi funzionale delle variazioni di cassa apportate alle previsioni						prospetto n. 2								
						Prelevamento dai fondi														
		SPECIALI		OBBLIGATORIE E D'ORDINE		SPESA IMPREVISTE		COMPETENZE AL PERSONALE		RIASSEGNAZIONE RESIDUI PERENTI C/C		ALTRI		LEGGI DI VARIAZIONE		ALTRE		PREVISIONI DEFINITIVE		
SEZ. XIX	-	0	0	0	0	0	0	0	0	0	0	0	0	0	0	0	0	0	0	0
SEZ. XX	-	0	0	0	0	0	0	0	0	0	0	0	0	0	0	0	0	0	0	0
SEZ. XXI	-	0	0	0	0	0	0	0	0	0	0	0	0	0	0	0	0	0	0	0
SEZ. XXII	-	0	0	0	0	0	0	0	0	0	0	0	0	0	0	0	0	0	0	0
TOTALE		10.038.198	27.020	1.260	3.016	47.902	28.200	1.170.699	1.331.187 (a)	13.670.731										

(a) DI CUI : 645.002(CS)

per variazione di entrata

**SPESE PER IL PERSONALE IN SERVIZIO**  
STIPENDI, RETRIBUZIONI E ALTRI ASSEGNI FISSI

Allegato n. 1

COMPARTO: MINISTERO

MINISTERO : LAVORI PUBBLICI

COMPETENZE RELATIVE AL CAPITOLO: 1014									
Pers.le in serv. al 31/12/95	Pers.le in serv. al 31/12/96	Previsioni iniziali	Variazioni	Previsioni definitive	Somme		Pagato in conto residui		
					impegnate	pagate			
				(in milioni di lire)					
47	46	6.067	-151	5.916	5.728	5.275	100		
141	138	13.908	-347	13.561	13.131	12.092	230		
5.050	4.378	233.416	-5.821	227.595	220.371	202.937	3.863		
<b>5.238</b>	<b>4.582</b>	<b>253.391</b>	<b>-6.319</b>	<b>247.072</b>	<b>239.230</b>	<b>220.304</b>	<b>4.193</b>		
55	20	2.068	-52	2.016	1.952	1.798	34		
<b>55</b>	<b>20</b>	<b>2.068</b>	<b>52</b>	<b>2.016</b>	<b>1.952</b>	<b>1.798</b>	<b>34</b>		
<b>5.293</b>	<b>4.582</b>	<b>255.459</b>	<b>-6.371</b>	<b>249.088</b>	<b>241.182</b>	<b>222.102</b>	<b>4.227</b>		

**Personale**

**DI RUOLO**

NON CONTRATTUALIZZATO

DIRIGENTI E RUOLO ESAURIMENTO

LIVELLATI

**Totale di ruolo**

**NON DI RUOLO**

**Totale non di ruolo**

**IN COMPLESSO**

di cui: Ritenute erariali

di cui: Ritenute prev/assist.

28.478	-710	27.768	26.887	24.760	471
46.195	-1.152	45.043	43.613	40.163	765

**SPESE PER IL PERSONALE IN SERVIZIO**

Allegato n. 2

**RETRIBUZIONI ACCESSORIE**

**COMPARTO: MINISTERI**

**MINISTERO : LAVORI PUBBLICI**

**CAPITOLI : 1004, 1005, 1006, 1019, 1020, 1021, 1022,  
1023, 1024, 1029, 1030, 1039, 1041, 1042,  
1044, 1045, 1046**

	Pers.le in serv. al 31/12/95	Pers.le in serv. al 31/12/96	Previsioni iniziali	Variazioni	Previsioni definitive	Somme		Pagato in conto residui
						impegnate	pagate	
<b>COMPETENZE</b>								
(in milioni di lire)								
<b>Personale</b>								
<b>DI RUOLO</b>								
NON CONTRATTUALIZZATO	47	46	690	422	1.112	1.112	431	322
DIRIGENTI E RUOLO ESAURIMENTO	141	138	1.319	807	2.126	2.126	824	616
LIVELLATI	5.050	4.378	14.869	9.096	23.965	23.965	9.289	6.947
<b>Totale di ruolo</b>	<b>5.238</b>	<b>4.562</b>	<b>16.878</b>	<b>10.325</b>	<b>27.203</b>	<b>27.203</b>	<b>10.544</b>	<b>7.885</b>
<b>NON DI RUOLO</b>	55	20	14	9	23	23	9	7
<b>Totale non di ruolo</b>	<b>55</b>	<b>20</b>	<b>14</b>	<b>9</b>	<b>23</b>	<b>23</b>	<b>9</b>	<b>7</b>
<b>IN COMPLESSO</b>	<b>5.293</b>	<b>4.582</b>	<b>16.892</b>	<b>10.334</b>	<b>27.226</b>	<b>27.226</b>	<b>10.553</b>	<b>7.892</b>
<b>di cui:</b>								
Ritenute erariali	3.293			1.999	5.390	5.390	2.069	1.547
Ritenute prev/assist.	1.832			1.103	2.983	2.983	1.145	856



1996	MINISTERO DEI LAVORI PUBBLICI	S P E S A	CONSUNTIVO PER CAPITOLI
------	-------------------------------	-----------	-------------------------

N U M E R O	C A P I T O L O	RS RESIDUI I GEN (A)	SOMME PAGATE			SOMME RIMASTE DA PAGARE	TOTALE	ECONOMIE O MAGGIORI SPESE
			(B)	(C)	(D)			
	D E N O M I N A Z I O N E	CP PREVIS. COMP. (F)	(G)	(H)	(I)	(J)	(K)	
		CS AUTORIZ. CASSA (M)	(N)	(O)	(P)	(Q)	(R)	
		T			RESIDUI 31 DIC P=C+H			
	TITOLO I - SPESE CORRENTI							
	RUBRICA I - SERVIZI GENERALI							
	CATEGORIA II - PERSONALE IN ATTIVITA' DI SERVIZIO							
	GABINETTO E SEGRETERIE PARTICOLARI							
1001	STIPENDI ED ALTRI ASSEGNI FISSI AL MINISTRO ED AI SOTTOSEGRETARI DI STATO (SPESE OBBLIGATORIE)	RS 534580 CP 359320000 CS 359855000 T	253400 328562793 328816193			253400 328562793 328816193	281180 30757207 31038807	
	* PROV. 1007 1008							
1002	SPESE PER I VIAGGI DEL MINISTRO E DEI SOTTOSEGRETARI DI STATO LA SOMMA DELLA COLONNA E' PERENTA AGLI EFFETTI AMMIN.	RS 9400920 CP 102491000 CS 106691000 T	83312559 83312559			101901276 83312559	9400920 589724 23378641	
	* PROV. 1009							
1003	ASSEGNI AGLI ADDETTI AL GABINETTO ED ALLE SEGRETERIE PARTICOLARI (SPESE OBBLIGATORIE)	RS 12013961 CP 163539000 CS 175533000 T	12013961 124282977 136296938			12013961 136592028 136296938	28966972 39256062	
	* PROV. 1009							

1996 MINISTERO DEI LAVORI PUBBLICI S P E S A CONSUNTIVO PER CAPITOLI

N U M E R O	D E N O M I N A Z I O N E	C A P I T O L O				S O M M E P A G A T E		S O M M E R I M A S T E D A P A G A R E		T O T A L E	E C O N O M I E O M A G G I O R I S P E S E					
		RS RESIDUI I GEN (A)	CP PREVIS. COMP. (F)	CS AUTORIZ. CASSA (M)	T	(B)	(G)	(N)	(C)		(H)	(N)	E = A - D	E = D - A		
1004	COMPENSI PER LAVORO STRAORDINARIO AL PERSONALE APPLICATO AD UFFICI AVENTI FUNZIONI DI DIRETTA COLLABORAZIONE ALL'OPERA DEL MINISTRO * LA SOMMA DELLA COLONNA E E' PERENTA AGLI EFFETTI AMMIN.	562388337	1046891000	1503091000		420740361	710442982	1131183343	85461606	335448018	419909624	506201967	1044891000	1131183343	56186370	371907657
1005	INDENNITA' E RIMBORSO SPESE DI TRASPORTO PER MISSIONI NEL TERRITORIO NAZIONALE DEGLI ADDETTI AL GABINETTO ED ALLE SEGRETERIE PARTICOLARI * LA SOMMA DELLA COLONNA E E' PERENTA AGLI EFFETTI AMMIN.	847870	6320000	6320000		352950	5441450	5794400				352950	5441450	5794400	494920	878550
1006	INDENNITA' E RIMBORSO SPESE DI TRASPORTO PER MISSIONI ALL'ESTERO DEGLI ADDETTI AL GABINETTO ED ALLE SEGRETERIE PARTICOLARI SPESE GENERALI	17944000	17944000			12072422	12072422		174187	174187		12246609	12072422		5697391	5871578
1014	STIPENDI, RETRIBUZIONI ED ALTRI ASSEGNI FISSI AL PERSONALE (SPESE OBBLIGATORIE) * PROV. 1015 1016	4626161936	249087985000	253714147000		4228002510	222101627333	226529629843	398159426	19080143522	19478302748	4626161936	241181770655	226529629843	7906218345	27884517157
1019	COMPENSI PER LAVORO STRAORDINARIO AL PERSONALE LA SOMMA DELLA COLONNA E E' PERENTA AGLI EFFETTI AMMIN.	2564711106	4967602000	5495210000		2242251071	2182983776	4425234847	250445522	2784616764	3035062286	2492696593	4967600540	4425234847	72014513	1460

RS = RESIDUI, CP = COMPETENZA, CS = CASSA, T = TOTALE

1996	MINISTERO DEI LAVORI PUBBLICI	S P E S A	CONSUNTIVO PER CAPITOLI
------	-------------------------------	-----------	-------------------------

N U M E R O	C A P I T O L O	D E N O M I N A Z I O N E	S O M M E P A G A T E			S O M M E R I M A S T E		T O T A L E	E C O N O M I E O M A G G I O R I S P E S E			
			RS RESIDUI I GEN (A)	(B)	(C)	(D=B+C)	(E=A-D)		(F)	(G)	(H)	(I=G+H)
			RESIDUI 31 DIC			P=C+H						
1020		COMPENSI INCENTIVANTI LA PRODUTTIVITA' E ASSEGNO TEMPORALE MENSILE (SPESE OBBLIGATORIE) * LA SOMMA DELLA COLONNA E E' PERENTA AGLI EFFETTI AMMIN.	RS 874455918 CP 1147022000 CS 1422942000 T	257608611 472923832 730532443	327260831 6740998168 1001358999	584869442 1147022000 730532443	289586476 692409557					
1021		INDENNITA' E RIMBORSO SPESE DI TRASPORTO PER MISSIONI NEL TERRITORIO NAZIONALE E DELLA SOMMA DELLA COLONNA E SONO PERENTE AGLI EFFETTI AMMINISTRATIVI L. 156474886	RS 938220944 CP 2829685000 CS 3740731000 T	662923390 2019428808 2682552198	118814468 808794137 927608605	781737858 2828422945 2682552198	156485086 1262055 1058178802					
1022		INDENNITA' E RIMBORSO SPESE DI TRASPORTO PER MISSIONI ALL'ESTERO	RS 11928053 CP 181216000 CS 190186000 T	11928053 129588604 141516657	50582268 50582268	11928053 180170872 141516657	1045128 48669343					
1023		INDENNITA' E RIMBORSO SPESE DI TRASPORTO PER TRASFERIMENTI	RS 6923260 CP 70000000 CS 75000000 T	6882780 56260187 63142967	40215 13739264 13779479	6922995 69999451 63142967	265 549 11857033					
1024		INDENNITA' DI RISCHIO E INDENNITA' DI MANSIONE AI CENTRALINISTI NON VEDENTI (SPESE OBBLIGATORIE) * LA SOMMA DELLA COLONNA E E' PERENTA AGLI EFFETTI AMMIN.	RS 269890110 CP 280480000 CS 423903000 T	110510702 151807877 262318579	77610529 128673098 206282627	188121231 280479975 262318579	81768879 161584421					

1996		MINISTERO DEI LAVORI PUBBLICI		S P E S A		CONSUNTIVO PER CAPITOLI							
C A P I T O L O				SOMME PAGATE		SOMME RIMASTE DA PAGARE		TOTALE		ECONOMIE O MAGGIORI SPESE			
N U M E R O		D E N O M I N A Z I O N E		RS RESIDUI 1 GEN (A)		CP PREVIS. COMP. (B)		(C)		D=B+C		E = A - D	
				RS (F)		(G)		(H)		I=G+H		L = F - I	
				CS AUTORIZ. CASSA (M)		(N)		RESIDUI 31 DIC		(N)		O = M - N	
				T				P=C+H					
1028	RS CP CS T	SPESE IN GESTIONE AL MAGISTRATO ALLE ACQUE DI VENEZIA PER IL PERSONALE DA ASSUMERE CON CONTRATTO PRIVATO A TERMINE PER I SERVIZI DEL CENTRO SPERIMENTALE PER MODELLI IDRAULICI DI VOLTABAROZZO (PADOVA).		100000000 20000000								100000000 20000000	
1029	RS CP CS T	RIMBORSO SPESE DI VIAGGIO ED INDENNITA' CHILOMETRICA PER GLI UFFICIALI E SORVEGLIANTI IDRAULICI * LA SOMMA DELLA COLONNA E' PERENTA AGLI EFFETTI AMMIN.		394605480 615200000 1008575000	249072235 311136210 560208445	106746585 304005990 410752575		35818820 615142200 560208445		387866660 57800 448366555			
1030	RS CP CS T	FONDO PER IL MIGLIORAMENTO DELL'EFFICIENZA DEI SERVIZI NONCHE' FONDO PER LA PRODUTTIVITA' COLLETTIVA (SPESE OBBLIGATORIE) * LA SOMMA DELLA COLONNA E' PERENTA AGLI EFFETTI AMMIN.		7834419112 512190000 4672997000	3170393481 341830775 3512224256	2205973816 170358675 2376332291		5376567297 512189250 3512224256		1458051815 750 116077244			
1032	RS CP CS T	ONERI PREVIDENZIALI ED ASSISTENZIALI PER IL PERSONALE ISCRITTO A REGIMI DI PREVIDENZA O DI ASSISTENZA DIVERSI DA QUELLI STATALI, COMPRESI QUELLI A CARICO DEL PERSONALE (SPESE OBBLIGATORIE)		6758000 386000000 392758000	6758000 309876758 316634758	52839000 52839000		6758000 362715758 316634758		23284242 76123242			
1033	RS CP CS T	SPESE IN GESTIONE AL MAGISTRATO ALLE ACQUE DI VENEZIA IN DIPENDENZA DELL'ASSUNZIONE MEDIANTE CONTRATTO PRIVATO A TERMINE DI DURATA BIENNALE DI		54500000 145000000						54500000 145000000			





1996		MINISTERO DEI LAVORI PUBBLICI		S P E S A		CONSUNTIVO PER CAPITOLI							
C A P I T O L O				S O M M E P A G A T E		S O M M E R I M A S T E D A P A G A R E		T O T A L E		E C O N O M I E O M A G G I O R I S P E S E			
N U M E R O		D E N O M I N A Z I O N E		R S R E S I D U I 1 G E N (A) (B)		C P P R E V I S . C O M P . (F) (G)		C S A U T O R I Z . C A S S A (M) (N)		R E S I D U I 3 1 D I C P = C + H		E = A - D L = F - I O = M - N	
1042		INDENNITA' E RIMBORSO SPESE DI TRASPORTO PER MISSIONI NEL TERRITORIO NAZIONALE IN RELAZIONE ALLE ESIGENZE CONNESSE ALLE COMPETENZE TRASFERITE A SEGUITO DELLA SOPPRESSIONE DEGLI ORGANISMI DELL'INTERVENTO STRAORDINARIO NEL MEZZOGIORNO.		250066662 112000000 362067000	42811180 72880200 115691380			57968285 39119800 97088085	100779465 112000000 115691380		149287197 246375620		
		* DEST. 1021 LA SOMMA DELLA COLONNA E' PERENTA AGLI EFFETTI AMMIN.											
1043		RETRIBUZIONI AL PERSONALE ISCRITTO NEL RUOLO TRANSITORIO AD ESAURIMENTO DI CUI ALL'ARTICOLO 14 DEL DECRETO LEGISLATIVO 3 APRILE 1993, N. 96, E SUCCESSIVE MODIFICAZIONI E INTEGRAZIONI		6638701549 6538702000	6638943931 6638943931				6638943931 6638943931		+242382 +300241931		
		* DEST. 1014 PER L'ECCEDENZA DI CUI ALLA COLONNA E VERRA' PROPOSTA SANATORIA LEGISLATIVA PER L'ECCEDENZA DI CUI ALLA COLONNA O VERRA' PROPOSTA SANATORIA LEGISLATIVA											
1044		FONDO PER LA PRODUTTIVITA' COLLETTIVA E PER IL MIGLIORAMENTO DEI SERVIZI		5974430000 5048430000	1449131401 1449131401			4525298599 4525298599	5974430000 1449131401		3599298599		
1045		FONDO PER LA QUALITA' DELLA PRESTAZIONE INDIVIDUALE		418000000 921845000 1339845000	382458122 335708510 718566632			35341878 585887525 621229203	418000000 921845000 718566632		249165 621478568		

1996	MINISTERO DEI LAVORI PUBBLICI	S P E S A	CONSUNTIVO PER CAPITOLI
------	-------------------------------	-----------	-------------------------

M U M E R O	C A P I T O L O	RS RESIDUI I GEN (A)	S O M M E P A G A T E			S O M M E R I M A S T E D A P A G A R E	T O T A L E	E C O N O M I E O M A G G I O R I S P E S E
			(B)	(C)	(D)			
	D E N O M I N A Z I O N E	CP PREVIS. COMP. (F)	(G)	(H)	(I)	(N)	L = F - I L = I - F	
		CS AUTORIZ. CASSA (M)	(N)				O = M - N O = N - M	
		T		RESIDUI 31 DIC P=C+H				
1046	SOMMA OCCORRENTE PER LA CONCESSIONE DI BUONI PASTO AL PERSONALE	RS 5200000000 CP 5200000000 CS T			5200000000 5200000000		5200000000 5200000000	
	TOTALE DELLA CATEGORIA II	RS 26285797948 CP 278679554000 CS 297240212000 T	18777857056 236437151818 253415008874		4152660361 35888916619 40041577180		22930517417 270526068637 253415008874	5200000000 3355280531 8153485363 43825203126
	CATEGORIA III - PERSONALE IN QUIESCENZA	RS 1088255267 CP 25263672000 CS 25963672000 T	866032726 18901834407 19767867133		202949660 6347142505 6550092165		1068982386 25248976912 19767867133	19272881 14695088 6195804867
1082	INDENNITA' PER UNA SOLA VOLTA IN LUOGO DI PENSIONE, INDENNITA' DI LICENZIAMENTO E SIMILARI. SPESE DERIVANTI DALLA RICONGIUNZIONE DEI SERVIZI. INDENNITA' PER UNA VOLTA TANTO AI MUTILATI ED INVALIDI PARAPLEGICI PER CAUSA DI SERVIZIO. (SPESE OBBLIGATORIE) DELLA SOMMA DELLA COLONNA E SONO PERENTE AGLI EFFETTI AMMINISTRATIVI L. 19272876	RS 1088255267 CP 25263672000 CS 25963672000 T	866032726 18901834407 19767867133		202949660 6347142505 6550092165		1068982386 25248976912 19767867133	19272881 14695088 6195804867
	TOTALE DELLA CATEGORIA III	RS 1088255267 CP 25263672000 CS 25963672000 T	866032726 18901834407 19767867133		202949660 6347142505 6550092165		1068982386 25248976912 19767867133	19272881 14695088 6195804867
	CATEGORIA IV - ACQUISTO DI BENI E SERVIZI							
	GABINETTO E SEGRETERIE PARTICOLARI							

RS = RESIDUI, CP = COMPETENZA, CS = CASSA, T = TOTALE

1 9 9 6		MINISTERO DEI LAVORI PUBBLICI		S P E S A		CONSUNTIVO PER CAPITOLI					
C A P I T O L O				S O M M E P A G A T E		S O M M E R I M A S T E D A P A G A R E		T O T A L E		E C O N O M I E O M A G G I O R I S P E S E	
N U M E R O		D E N O M I N A Z I O N E		RS RESIDUI 1 GEN (A)	(B)	(C)	(D=B+C)	E = A - D	E = D - A	L = F - I	L = I - F
				CP PREVIS. COMP. (F)	(G)	(H)	I=G+H	O = M - N	O = N - M		
				CS AUTORIZ. CASSA (M)	(N)	RESIDUI 31 DIC P=C+H	(N)				
1101		ACQUISTO DI RIVISTE, GIORNALI ED ALTRE PUBBLICAZIONI		6332450	4479750	936400	5416150				916300
		* LA SOMMA DELLA COLONNA E E' PERENTA AGLI EFFETTI AMMIN.		50000000	35570040	14404500	49974540				25460
				54000000	40049790	15340900	40049790				13950210
1102		SPESE DI RAPPRESENTANZA E LA SOMMA DELLA COLONNA E E' PERENTA AGLI EFFETTI AMMIN.		7832215	1871415	2874395	4745810				3086405
		* LA SOMMA DELLA COLONNA E E' PERENTA AGLI EFFETTI AMMIN.		23460000	18433065	5026935	23460000				
				31293000	20304480	7901330	20304480				10988520
		SPESE GENERALI									
1113		SPESE PER L'ATTUAZIONE DI CORSI DI PREPARAZIONE, FORMAZIONE, AGGIORNAMENTO E PERFEZIONAMENTO DEL PERSONALE. PARTECIPAZIONE ALLE SPESE PER CORSI INDETTI DA ENTI, ISTITUTI ED AMMINISTRAZIONI VARIE		300000	300000	6594000	300000				286000
				8460000	1580000		8174000				
				8760000	1880000	6594000	1880000				6880000
1114		SPESE PER IL FUNZIONAMENTO DEL CONSIGLIO SUPERIORE DEI LAVORI PUBBLICI E DEL SERVIZIO TECNICO CENTRALE COMPRESI I GETTONI DI PRESENZA, LE INDENNITA' DI MISSIONE ED IL RIMBORSO SPESE DI TRASPORTO AI MEMBRI ESTRANEI ALL'AMMINISTRAZIONE DELLA SOMMA DELLA COLONNA E SONO PERENTE AGLI EFFETTI AMMINISTRATIVI L.		184515651	158297629	22763990	181061619				3454032
				887000000	381159225	305831538	686990763				9237
				871516000	539456854	328595528	539456854				332057146

RS - 11-VC-SUF 0 - Cassa

1 9 9 6 MINISTERO DEI LAVORI PUBBLICI S P E S A CONSUNTIVO PER CAPITOLI

N U M E R O	D E N O M I N A Z I O N E	C A P I T O L O				S O M M E P A G A T E				S O M M E R I M A S T E		T O T A L E	E C O N O M I E M A G G I O R I S P E S E		
		RS	CP	CS	T	(A)	(B)	(C)	(H)	(N)	(N)		E = A - D	E = D - A	L = F - I
1115	SPESA PER IL FUNZIONAMENTO -COMPRESI I GETTONI DI PRESENZA, I COMPENSI AI COMPONENTI E LE INDENNITA' DI MISSIONE ED IL RIMBORSO DI TRASPORTO AI MEMBRI ESTRANEI AL MINISTERO- DI CONSIGLI, COMITATI E COMMISSIONI * DELLA SOMMA DELLA COLONNA E SONO PERENTE AGLI EFFETTI AMMINISTRATIVI L. 79229526	RS	CP	CS	T	257118581	105065297	65929658	148323397	215253055	171994955	85123626	16252304	199703404	
1116	SPESA PER ACCERTAMENTI SANITARI (SPESE OBBLIGATORIE) * LA SOMMA DELLA COLONNA E E' PERENTA AGLI EFFETTI AMMIN.	RS	CP	CS	T	278706440	132514845	86256830	32483600	120740430	220771675	57934765	644560	72668515	
1117	SPESA PER CURE, RICOVERI E PROTESI (SPESE OBBLIGATORIE)	RS	CP	CS	T	2000000						2000000	2000000		
1118	FITTO DI LOCALI E TERRENI ED ONERI ACCESSORI * DELLA SOMMA DELLA COLONNA E SONO PERENTE AGLI EFFETTI AMMINISTRATIVI L. 54494000	RS	CP	CS	T	320257830	186714826	78896450	92101670	170998120	265411276	54646554	861109590	366496434	
1119	MANUTENZIONE, RIPARAZIONE ED ADATTAMENTO DI LOCALI E DEI RELATIVI IMPIANTI * DELLA SOMMA DELLA COLONNA E SONO PERENTE AGLI EFFETTI AMMINISTRATIVI L. 62397955	RS	CP	CS	T	1752732908	1015033200	673340638	451409040	1124749678	1688373838	64359070	1064043330	2000419170	

RS - RESIDUI, CP - COMPETENZA, CS - CASSA, T - TOTALE

RS-11-VC-SUF0 - CONTAB. P. 1996

1996 MINISTERO DEI LAVORI PUBBLICI CONSUNTIVO PER CAPITOLI S P E S A

C A P I T O L O	SOMME PAGATE			SOMME RIMASTE DA PAGARE		TOTALE	ECONOMIE O MAGGIORI SPESE	
	RS RESIDUI 1 GEN (A)	(B)	(C)	(D=B+C)	E = A - D		E = D - A	
N	CP PREVIS. COMP. (F)	(G)	(H)	I=G+H	L = F - I	L = I - F	O = M - N	O = N - M
M	CS AUTORIZ. CASSA (M)	(N)	RESIDUI 31 DIC P=C+H					
E								
R								
O								
1120	SPESSE POSTALI E TELEGRAFICHE * LA SOMMA DELLA COLONNA E E' PERENTA AGLI EFFETTI AMMIN.	RS 167946615 CP 530000000 CS 697000000 T	72125460 460991910 533117390	13606695 68090645 81697340	85732175 529082555 533117390		82216440 917445 163882610	
1121	FUNZIONAMENTO E MANUTENZIONE DEGLI IMPIANTI DI TELECOMUNICAZIONE * DELLA SOMMA DELLA COLONNA E SONO PERENTE AGLI EFFETTI AMMINISTRATIVI L. 310364910	RS 2399043016 CP 548000000 CS 1700000000 T	1325190900 47609590 1372800490	754755555 34288305 1097641860	2079946455 390495895 1372800490		319116561 157504105 327199510	
1122	MANUTENZIONE, MOLEGGIO ED ESERCIZIO DI MEZZI DI TRASPORTO * DELLA SOMMA DELLA COLONNA E SONO PERENTE AGLI EFFETTI AMMINISTRATIVI L. 19070963	RS 159428596 CP 1200765000 CS 1820765000 T	112638460 1063005963 1175644403	27716172 128484211 156200383	140254632 1191490154 1175644403		19073964 9274846 145120597	
1123	FUNZIONAMENTO E MANUTENZIONE DELLA BIBLIOTECA - ACQUISTO DI LIBRI, RIVISTE, GIORNALI ED ALTRE PUBBLICAZIONI	RS 5320250 CP 65800000 CS 70000000 T	4666430 31939100 36605530	11936360 11936360	4666430 43875460 36605530		653820 21924540 33394470	



1 9 9 6		MINISTERO DEI LAVORI PUBBLICI	S P E S A	CONSUNTIVO PER CAPITOLI			
C A P I T O L O							
		SOMME PAGATE			SOMME RINASTE DA PAGARE	TOTALE	ECONOMIE O MAGGIORI SPESE
		RS RESIDUI I GEN (A)	(B)	(C)	(D=B+C)	E = A - D	
		CP PREVIS. COMP. (F)	(G)	(H)	I=G+H	L = F - I	
		CS AUTORIZ. CASSA (M)	(N)	(N)	(N)	L = I - F	
		T		RESIDUI 31 DIC P=C+H		O = M - N	
						O = N - M	
U		RS	30069483		10406800		3520893
M		CP	92700000		85481135		84040
E		CS	120865000		97087935		98788385
R		T					
O							
	D E N O M I N A Z I O N E						
	INDENNITA' E RIMBORSO SPESE A FUNZIONARI A RIPOSO INCARICATI DI ESEGUIRE COLLAUDI	RS	1093099638		80275602		96848655
	* LA SOMMA DELLA COLONNA E E' PERENTA AGLI EFFETTI AMMIN.	CP	1270223895		1651435026		2178449
		CS	10860000000		10299286163		1500713837
		T	118000000000		1731910628		
	1128 SPESE DI FUNZIONAMENTO DEGLI UFFICI DECENTRATI E PERIFERICI	RS	134513875		66423155		50000000
	* DELLA SOMMA DELLA COLONNA E SONO PERENTE AGLI EFFETTI AMMINISTRATIVI L. 96848625	CP	89067000		82577425		782
		CS	223581000		149000580		199001487
		T					
	1129 SPESE PER LA PUBBLICAZIONE E LA REDAZIONE DEL GIORNALE DEL GENIO CIVILE	RS	19189178		2499000		4487853
	* LA SOMMA DELLA COLONNA E E' PERENTA AGLI EFFETTI AMMIN.	CP	12202325		14701325		6987675
		CS	19190000		12202325		
		T					
	1131 SPESE RELATIVE A LAVORI IN CONSEGUENZA DI CONTRAVVENZIONI ALLE DISPOSIZIONI DI POLIZIA IDRAULICA, DELLE STRADE E DEI PORTI DI COMPETENZA STATALE (SPESE OBBLIGATORIE)	RS	22500000		69998980		2147505
	* DELLA SOMMA DELLA COLONNA E SONO PERENTE AGLI EFFETTI AMMINISTRATIVI L. 4487851	CP	155400000		105753515		39246485
		CS	145000000		69998980		
		T					
	1132 SPESE PER LA FORMAZIONE, LA TENUTA E LA PUBBLICAZIONE DELL'ALBO NAZIONALE E DEL CASELLARIO DEI COSTRUTTORI	RS	22500000		69998980		2147505
		CP	155400000		105753515		39246485
		CS	145000000		69998980		
		T					





1996 MINISTERO DEI LAVORI PUBBLICI S P E S A CONSUNTIVO PER CAPITOLI

N U M E R O	C A P I T O L O	RS RESIDUI 1 GEN (A)	S O M M E P A G A T E				S O M M E R I M A S T E D A P A G A R E (C)	T O T A L E (D=B+C)	E C O N O M I E O M A G G I O R I S P E S E (E=A-D)
			CP PREVIS. COMP. (F)	(B)	(G)	(H)			
		CS AUTORIZ. CASSA (M)					RESIDUI 31 DIC (N)		
		T					P=C+H		
	D E N O M I N A Z I O N E								
	* LA SOMMA DELLA COLONNA E E' PERENTA AGLI EFFETTI AMMIN.								
1140	COMPRESI I COMPENSI AI COMPONENTI, LE INDENNITA' DI MISSIONE ED IL RIMBORSO DELLE SPESE DI TRASPORTO AI MEMBRI ESTRANEI ALL'AMMINISTRAZIONE	RS 41132620	30609575			10430320	41039895	92725	
		CP 55000000	22005390			32994610	55000000		
		CS 65000000	52614965			43424930	52614965	12385035	
	T								
1141	SPESA IN GESTIONE AL MAGISTRATO PER IL PO DI PARMA PER IL FUNZIONAMENTO DEL CANTIERE-OFFICINA DI BORETTO (REGGIO EMILIA).	RS 166607690	141771675			24759355	166531830	76660	
		CP 239000000	96289195			130760805	227050000	11950000	
		CS 360000000	238060870			155520160	238060870	121939130	
	T								
	* LA SOMMA DELLA COLONNA E E' PERENTA AGLI EFFETTI AMMIN.								
1145	SPESA DI COPIA, STAMPA, CARTA BOLLATA, REGISTRAZIONE E VARIE, INERENTI AI CONTRATTI STIPULATI DALL'AMMINISTRAZIONE (SPESE OBBLIGATORIE)	RS 1379528586	284019729			473060370	757080999	622448487	
		CP 2510214000	137855875			870932320	2248788195	261425805	
		CS 3117522000	1861875804			1343992690	1661875804	1455646396	
	T								
	* LA SOMMA DELLA COLONNA E E' PERENTA AGLI EFFETTI AMMIN.								
1146	SPESA RELATIVE AL PERSONALE DISTACCATO DAGLI ENTI ED AGLI ESPERTI DELL'UFFICIO DEL SEGRETARIATO GENERALE DEL C.E.R. E PER IL PAGAMENTO DEI COMPENSI AI COMPONENTI IL COMITATO;	RS 550467298	410143774			65817784	475961558	74505740	
		CP 828000000	142231570			124922889	267154259	560845741	
		CS 1138000000	552375144			190740673	552375144	585624856	
	T								

RS-11-VC-SUP-0 - COMPENSI



1996		MINISTERO DEI LAVORI PUBBLICI		S P E S A		CONSUNTIVO PER CAPITOLI			
C A P I T O L O		S O M M E P A G A T E		S O M M E R I M A S T E D A P A G A R E		T O T A L E		E C O N O M I E O M A G G I O R I S P E S E	
D E N O M I N A Z I O N E		R S R E S I D U I 1 G E N (A)		(B)		(C)		D = B + C	
		C P P R E V I S . C O M P . (F)		(G)		(H)		I = G + H	
		C S A U T O R I Z . C A S S A (M)		(N)				(N)	
T		R E S I D U I 31 D I C P = C + H							
N U M E R O									
		R S							
		C P							
		C S							
		T							
1156	SPESA PER PUBBLICITA', INFORMAZIONI E CAMPAGNE PROMOZIONALI LA SOMMA DELLA COLONNA E E' PERENTA AGLI EFFETTI AMMIN.	215197344	50892135	18000000	50892135	50892135	164305209	76000000	64107865
		94000000							
		115000000	50892135	18000000	50892135	50892135			
1157	SPESA PER RICERCHE, ELABORAZIONI E STUDI CONNESSI CON L'ATTUAZIONE DELLA LEGGE SULLA DIFESA DEL SUOLO, IVI INCLUSE QUELLE RELATIVE ALLA PREDISPOSIZIONE DELLE RELAZIONI SULL'USO DEL SUOLO E SULLE CONDIZIONI DELL'ASSETTO IDROGEOLOGICO LA SOMMA DELLA COLONNA E E' PERENTA AGLI EFFETTI AMMIN.	21550700	8208000		8208000	8208000	13342700		
		21551000	8208000		8208000	8208000	13343000		
1158	COMPENSI AL COMMISSARIO "AD ACTA", AI COMPONENTI DELLA COMMISSIONE CONSULTIVA ED AI CONSULENTI GIURIDICI DI CUI ALL'ARTICOLO 9, COMMA 5 SEXIES, DEL DECRETO LEGISLATIVO 3 APRILE 1993, N. 96, AGGIUNTO CON L'ARTICOLO 3 DEL DECRETO-LEGGE 7 DICEMBRE 1993, N. 506 LA SOMMA DELLA COLONNA E E' PERENTA AGLI EFFETTI AMMIN.	445589515	17003715	220384000	174150000	390587715	55201800		
		417000000	174150000	242850000	344153715	417000000			
		362590000	344153715	463234000		344153715	518436285		

RS-11-VC-SUF-0 - CARICATA IN 1993

RS = RESIDUI, CP = COMPETENZA, CS = CASSA, T = TOTALE

1996	MINISTERO DEI LAVORI PUBBLICI	S P E S A	CONSUNTIVO PER CAPITOLI
------	-------------------------------	-----------	-------------------------

NUMERO	CAPITULO	SOMME PAGATE				SOMME RIMASTE DA PAGARE		TOTALE	ECONOMIE O MAGGIORI SPESE												
		RS RESIDUI I GEN (A)	(B)	(C)	(D=B+C)	(E=A-D)	(F)		(G)	(H)	(I=G+H)	(N)	(O=M-N)								
	DENOMINAZIONE	CP PREVIS. COMP.	(F)																		
		CS AUTORIZZ. CASSA	(M)																		
		T																			
1159	SPESE PER IL FUNZIONAMENTO E LA CORRESPONSIONE DEI COMPENSI AI COMPONENTI DELLA COMMISSIONE DI STUDIO PER LA PREDISPOSIZIONE DEL REGOLAMENTO IN MATERIA DI LAVORI PUBBLICI	RS	881720000	272274160		285445840	55720000	324000000													
	* LA SOMMA DELLA COLONNA E E' PERENTA AGLI EFFETTI AMMIN.	CP	500000000			500000000	500000000														
		CS	824000000	272274160		785445840	272274160	551725840													
		T																			
1160	SPESE PER IL FUNZIONAMENTO DEL COMITATO PER LA VIGILANZA SULL'USO DELLE RISORSE IDRICHE E DELL'OSSERVATORIO DEI SERVIZI IDRICI	RS	965772875	455711692		507691563	963403255	2369420													
	* LA SOMMA DELLA COLONNA E E' PERENTA AGLI EFFETTI AMMIN.	CP	1645000000	863448625		523823317	1387271942	25728058													
		CS	2610773000	1319160317		1031514880	1319160317	1291612683													
		T																			
1161	SPESE PER LE ATTIVITA' CONNESSE ALLA RICOSTRUZIONE DEI TERRITORI COLPITI DAGLI EVENTI SISMICI DEL 1980/1981 GIA' SVOLTE DAL SOPPRESSO UFFICIO SPECIALE PER IL TERREMOTO	RS	371010640	71849705		999401755	71849705	299160935													
	* LA SOMMA DELLA COLONNA E E' PERENTA AGLI EFFETTI AMMIN.	CP	1000000000			999401755	999401755	598245													
		CS	371011000	71849705		999401755	71849705	299161295													
		T																			
1162	SPESE PER IL FUNZIONAMENTO DELLA COMMISSIONE MINISTERIALE PER LA REVISIONE DEI PREZZI CONTRATTUALI DEGLI APPALTI DELLE OPERE PUBBLICHE	RS	23081490	9985980		13095510	23081490	13096020													
		CP	23082000	9985980		13095510	9985980														
		T																			
	TOTALE DELLA CATEGORIA IV	RS	56495648005	19787007321		28750741188	48537748509	7957899496													
		CP	35325232000	19394308603		9469365335	28863673938	6461558062													
		CS	63909129000	39181315924		38220106523	39181315924	24727813076													
		T																			

1996		MINISTERO DEI LAVORI PUBBLICI		S P E S A		CONSUNTIVO PER CAPITOLI					
C A P I T O L O				S O M M E P A G A T E		S O M M E R I M A S T E D A P A G A R E		T O T A L E		E C O N O M I E O M A G G I O R I S P E S E	
N U M E R O		D E N O M I N A Z I O N E		RS RESIDUI 1 GEN (A)	(B)	(C)	D=B+C	E=A-D	F=I	G=H	(N)
				CP PREVIS. COMP. (F)	(G)	(H)	I=G+H	L=F-I	M=N-F	(N)	O=N-M
				CS AUTORIZ. CASSA (M)	(N)	RESIDUI 31 DIC P=C+H					
1301		CATEGORIA V - TRASFERIMENTI		RS 2400000	2400000						
				CP 59277000	59277000	3300000	3300000				27000
				CS 60177000	58350000						1827000
				T		3300000					
1302		EQUO INDENNIZZO AL PERSONALE CIVILE PER LA PERDITA DELL'INTEGRITA' FISICA SUBITA PER INFERNITA' CONTRATTA PER CAUSA DI SERVIZIO (SPESE OBBLIGATORIE)		RS 46601075	46601075						
				CP 170099000	43989580	126109420	126109420				
				CS 216701000	90590655	126109420	126109420				126110345
				T							
		TOTALE DELLA CATEGORIA V		RS 49001075	49001075						
				CP 229576000	99939580	129409420	129409420				27000
				CS 276878000	1489940655	129409420	1489940655				127937345
				T							
1381		CATEGORIA IX - SOMME NON ATTRIBUIBILI		RS 260086735	195657050						
				CP 29586368000	28466263940	40258790	40258790				24170895
				CS 29499790000	28661920990	919778210	29386042150				305850
				T		960037000	28661920990				337869010
		* DELLA SOMMA DELLA COLONNA E SONO PERENTE AGLI EFFETTI AMMINISTRATIVI L. 1267850		RS 260086735	195657050						
				CP 29586368000	28466263940	40258790	40258790				24170895
				CS 29499790000	28661920990	919778210	29386042150				305850
				T		960037000	28661920990				337869010

RS = RESIDUI, CP = COMPETENZA, CS = CASSA, T = TOTALE

1996		MINISTERO DEI LAVORI PUBBLICI		S P E S A		CONSUNTIVO PER CAPITOLI						
C A P I T O L O				S O M M E P A G A T E		S O M M E R I M A S T E D A P A G A R E		T O T A L E		E C O N O M I E O M A G G I O R I S P E S E		
N U M E R O		D E N O M I N A Z I O N E		R S R E S I D U I G E N (A)		(B)		(C)		E = A - D		
				C P P R E V I S . C O M P . (F)		(G)		(H)		E = D - A		
				C S A U T O R I Z . C A S S A (M)		(N)				L = F - I		
				T				R E S I D U I 3 1 D I C P = C + H		L = I - F		
										O = M - N		
										O = N - M		
			TOTALE DELLA RUBRICA 01	RS	84178789030	39675555228						11356623803
				CP	368884182000	301499498348						14630071563
				CS	416889681000	341175053576						75714627424
			T									
			RUBRICA 3 - VIABILITA'									
			CATEGORIA IV - ACQUISTO DI BENI E SERVIZI									
2001			SPESA PER STUDI, INDAGINI, ESPERIMENTI E DIFFUSIONE DELLA NORMATIVA PER IL MIGLIORAMENTO DEL TRAFFICO STRADALE, PER LA PROPAGANDA E LA PREVENZIONE DEGLI INCIDENTI STRADALI ATTUATI ANCHE ATTRAVERSO IL CENTRO DI COORDINAMENTO PER LA SICUREZZA DELLA CIRCOLAZIONE STRADALE. MEZZI TECNICI NECESSARI PER L'ESPLETAMENTO DEI SERVIZI DI PREVENZIONE. SPESE PER L'EDUCAZIONE STRADALE E PER LA REDAZIONE DEI PIANI URBANI DEL TRAFFICO. SPESE PER IL FUNZIONAMENTO DEL CENTRO DI COORDINAMENTO PER LA SICUREZZA DELLA CIRCOLAZIONE STRADALE	RS	15306067093	9845183504						1081525264
				CP	12100899000	460279120						791225798
				CS	21100899000	10305462624						10795436376
			T									
			* DELLA SOMMA DELLA COLONNA E SONO PERENTE AGLI EFFETTI AMMINISTRATIVI L.									
2002			SPESE PER LE ATTREZZATURE OCCORRENTI AI SERVIZI DELL'AMMINISTRAZIONE, PER L'ADDESTRAMENTO DEL	RS	18000000							18000000
				CP	18000000							18000000
				CS								
			T									

RS-11-VC-SUF-0

1996 MINISTERO DEI LAVORI PUBBLICI S P E S A CONSUNTIVO PER CAPITOLI

C A P I T O L O		S O M M E P A G A T E		S O M M E R I M A S T E D A P A G A R E		T O T A L E		E C O N O M I E O M A G G I O R I S P E S E													
U N I T A	D E N O M I N A Z I O N E	RS RESIDUI 1 GEN (A)	CP PREVIS. COMP. (F)	CS AUTORIZ. CASSA (M)	T	(B)	(G)	(N)	(C)	(H)	(N)	D=B+C	I=G+H	(N)	E = A - D	E = D - A	L = F - I	L = I - F	O = M - N	O = N - M	
	PERSONALE, PER LE OPERAZIONI TECNICHE DEI SERVIZI STESSI, NONCHE' PER L'ARCHIVIO NAZIONALE DELLE STRADE E I CENSIMENTI DI TRAFFICO.(ARTICOLO 228 COMMA 3 - DECRETO LEGISLATIVO 285 - 1992)	RS 15306067093	CP 12118899000	CS 21118899000	T	9845183504	460279120	10305462624													
	TOTALE DELLA CATEGORIA IV								4379358325	10849394082	15228752407	14224541829	11309673202	10305462624	1081525264	809225798			10813436376		
	CATEGORIA V - TRASFERIMENTI																				
2101	SOMME DA DESTINARE ALL'ASSISTENZA E PREVIDENZA DEL PERSONALE DELLA POLIZIA DI STATO, ARMA DEI CARABINIERI E DELLA GUARDIA DI FINANZA LA SOMMA DELLA COLONNA E E' PERENTA AGLI EFFETTI AMMIN.	RS 852710000	CP 216890000	CS 517474000	T	300584000	300584000		251542000	216890000	468432000	552124000	216890000	300584000	300584000						
2102	CONTRIBUTO DA CORRISPONDERE ALL'ENTE NAZIONALE PER LE STRADE IN RELAZIONE ALL'ARTICOLO 3, COMMA 1 DEL DECRETO LEGISLATIVO 26 FEBBRAIO 1994, N. 143	RS 1867956138000	CP 1867956138000	CS 1867956138000	T	1867956130000	1867956130000					1867956130000	1867956130000		8000						

RS = RESIDUI CP = COMPETENZA CS = CASSA T = TOTALE





1996	MINISTERO DEI LAVORI PUBBLICI	S P E S A	CONSUNTIVO PER CAPITOLI
------	-------------------------------	-----------	-------------------------

N U M E R O	D E N O M I N A Z I O N E	C A P I T O L O				S O M M E P A G A T E		S O M M E R I M A S T E D A P A G A R E		T O T A L E		E C O N O M I E O M A G G I O R I S P E S E	
		RS. RESIDUI I GEN (A)	CP. PREVIS. COMP. (F)	CS. AUTORIZ. CASSA (M)	T	(B)	(G)	(N)	(C)	(H)	(N)	D=B+C	I=G+H
2801	MANUTENZIONE, RIPARAZIONE ED ILLUMINAZIONE DEI PORTI DI I E II CATEGORIA - I CLASSE - E DELLE OPERE MARITTIME, MANUTENZIONE E RIPARAZIONE DELLE OPERE EDILIZIE IN SERVIZIO DELL'ATTIVITA' TECNICA, AMMINISTRATIVA E DI POLIZIA DEI PORTI DELLA SOMMA DELLA COLONNA E SONO PERENTE AGLI EFFETTI AMMINISTRATIVI L. 3090223430	28276412638	21612847000	31012847000	16132237641	9054326877	25186564518	8954348558	12557441340	21511789898	25086586199	21611768217	3189826439 1078783
	T												5826282482
	TOTALE DELLA CATEGORIA IV	28276412638	21612847000	31012847000	16132237641	9054326877	25186564518	8954348558	12557441340	21511789898	25086586199	21611768217	3189826439 1078783
	TOTALE DELLA RUBRICA 05	28276412638	21612847000	31012847000	16132237641	9054326877	25186564518	8954348558	12557441340	21511789898	25086586199	21611768217	3189826439 1078783
	RUBRICA 6 - DIFESA DEL SUOLO												5826282482
	CATEGORIA IV - ACQUISTO DI BENI E SERVIZI												
3401	MANUTENZIONE E RIPARAZIONE DELLE VIE NAVIGABILI DI PRIMA CLASSE, NONCHE' DI QUELLE DI SECONDA CLASSE RICADENTI NELLE REGIONI A STATUTO SPECIALE ED ILLUMINAZIONE DEI RELATIVI PORTI DI COMPETENZA STATALE - SERVIZIO DI PIENA - SERVIZIO DI SEGNALEZIONE DI	2009144701	1046135000	2102135000	1139099720	21348335	1141234055	721910529	1043166666	1765077195	1861010249	1045301001	148134452 833999
	T												940900945

RS = RESIDUI, CP = COMPETENZA, CS = CASSA, T = TOTALE





1996	MINISTERO DEI LAVORI PUBBLICI	S P E S A	CONSUNTIVO PER CAPITOLI
------	-------------------------------	-----------	-------------------------

N U M E R O	C A P I T O L O	SOMME PAGATE			SOMME RIMASTE DA PAGARE		TOTALI	ECONOMIE O MAGGIORI SPESE	
		RS RESIDUI I GEN (A)	(B)	(C)	(D=B+C)	E = A - D		F = B - A	
	D E N O M I N A Z I O N E	CP PREVIS. COMP. (F)	(G)	(H)	I=C+H	L = F - I		M = M - N	
		CS AUTORIZ. CASSA (M)	(N)	(N)	(N)	O = N - M			
		T		RESIDUI 31 DIC P=C+H					
	TOTALE DELLA RUBRICA 06	88403541739	47350003367	32632948515	79982951882	8420589857			
		54340401000	5692035465	47913682551	53605718016	734682984			
		94588156000	53042038832	80546631066	53042038832	41546117168			
	RUBRICA 9 - EDILIZIA ABITATIVA								
	CATEGORIA IV - ACQUISTO DI BENI E SERVIZI								
4101	SPESE PER IL FUNZIONAMENTO DELLA COMMISSIONE CENTRALE DI VIGILANZA, NONCHE' DELLE COMMISSIONI PROVINCIALI PER L'ASSEGNAZIONE DEGLI ALLOGGI POPOLARI ED ECONOMICI E DELLE COMMISSIONI REGIONALI DI VIGILANZA PER L'EDILIZIA POPOLARE ED ECONOMICA	38926655	19894825	11767030	31661855	7264800			
		47000000	26972870	18111215	45084085	1915915			
		75000000	46867695	29878245	46867695	28132305			
	* LA SOMMA DELLA COLONNA E' PERENTA AGLI EFFETTI AMMIN.								
	TOTALE DELLA CATEGORIA IV	38926655	19894825	11767030	31661855	7264800			
		47000000	26972870	18111215	45084085	1915915			
		75000000	46867695	29878245	46867695	28132305			
	TOTALE DELLA RUBRICA 09	38926655	19894825	11767030	31661855	7264800			
		47000000	26972870	18111215	45084085	1915915			
		75000000	46867695	29878245	46867695	28132305			
	RUBRICA 10 - EDILIZIA PUBBLICA VARIA								

RS = RESIDUI, CP = COMPETENZA, CS = CASSA, T = TOTALE









1 9 9 6      MINISTERO DEI LAVORI PUBBLICI      S P E S A      CONSUNTIVO PER CAPITOLI

N U M E R O	D E N O M I N A Z I O N E	C A P I T O L O				S O M M E P A G A T E				S O M M E R I M A S T E		T O T A L E	E C O N O M I E O M A G G I O R I S P E S E				
		RS RESIDUI I GEN (A)	CP PREVIS. COMP. (F)	CS AUTORIZ. CASSA (M)	T	(B)	(G)	(N)	(C)	(H)	(N)		E = A - D	E = D - A	L = F - I	L = I - F	O = M - N
	T O T A L E D E L L A C A T E G O R I A X	10024702953	51400000	8674143000		5008337384			4915753055			9924090439			100612514		
						51397500						51397500			2500		
						5059734884			4915753055			5059734884			3614408116		
	C A T E G O R I A X I - B E N I M O B I L I , M A C C H I N E E D A T T R E Z Z A T U R E T E C N I C O - S C I E N T I F I C H E A C A R I C O D I R E T T O D E L L O S T A T O																
7031	S P E S E P E R L A R I C E R C A S C I E N T I F I C A	419133613	475300000	690300000		379756355			37590836			417147191			1986422		
	* D E L L A S O M M A D E L L A C O L O N N A E S O N O P E R T E N E A G L I E F F E T T I A M M I N I S T R A T I V I					176278745			299021195			475299940			60		
	L. 1331110					556035100			336412031			556035100			134264900		
7032	S P E S E P E R L A R E A L I Z Z A Z I O N E E L O S V I L U P P O D E G L I I M P I A N T I E D E L L E A T T R E Z Z A T U R E D E L S I S T E M A I N F O R M A T I V O D E L L ' A M M I N I S T R A Z I O N E C E N T R A L E E D U F F I C I P E R I F E R I C I	1660000000	1460000000			142811975			1516659130			1659471105			528895		
						142811975			1516659130			142811975			1317188025		
	T O T A L E D E L L A C A T E G O R I A X I	419133613	2135300000	2150300000		379756355			37590836			417147191			1986422		
						319090720			1815680325			2134771045			528955		
						698847075			1853071161			698847075			1451452925		
	T O T A L E D E L L A R U B R I C A 01	10443836566	2186700000	10824443000		538093739			4953143891			10341237630			102598936		
						370488220			1815680325			2186168545			531455		
						5758581959			6768826216			5758581959			5065861041		
	R U B R I C A 3 - V I A B I L I T A'																

RS = RESIDUI, CP = COMPETENZA, CS = CASSA, T = TOTALE

1996	MINISTERO DEI LAVORI PUBBLICI	S P E S A	CONSUNTIVO PER CAPITOLI					
C A P I T O L O		S O M M E P A G A T E		S O M M E R I M A S T E D A P A G A R E		T O T A L E	E C O N O M I E O M A G G I O R I S P E S E	
D E N O M I N A Z I O N E		RS. RESIDUI 1 GEN (A)	(B)	(C)	D=B+C	E=A-D	F	G
		CP. PREVIS. COMP. (F)	(G)	(H)	I=G+H	L=F-I	M	N
		CS. AUTORIZZ. CASSA (M)	(N)	RESIDUI 31 DIC P=C+H		O=M-N	P=N-M	
7206	CATEGORIA X - BENI ED OPERE IMMOBILIARI A CARICO DIRETTO DELLO STATO	RS 30047187037	473282740	40533462	513816202	29533370835		
		CP 211572000		211571950	211571950	50		
		CS 15211572000	473282740	252105412	473282740	1473828260		
		T						
	* CATEGORIA X - BENI ED OPERE IMMOBILIARI A CARICO DIRETTO DELLO STATO	RS 30047187037	473282740	40533462	513816202	29533370835		
		CP 211572000		211571950	211571950	50		
		CS 15211572000	473282740	252105412	473282740	1473828260		
		T						
	CATEGORIA XII - TRASFERIMENTI	RS 30047187037	473282740	40533462	513816202	29533370835		
		CP 211572000		211571950	211571950	50		
		CS 15211572000	473282740	252105412	473282740	1473828260		
		T						

RS = RESIDUI, CP = COMPETENZA, CS = CASSA, T = TOTALE

1 9 9 6      MINISTERO DEI LAVORI PUBBLICI      S P E S A      CONSUNTIVO PER CAPITOLI

C A P I T O L O		SOMME PAGATE		SOMME RIMASTE DA PAGARE		TOTALE	ECONOMIE O MAGGIORI SPESE		
N U M E R O	D E N O M I N A Z I O N E	RS RESIDUI 1 GEN (A)	(B)	(C)	D=B+C	E = A - D	E = D - A		
		CP PREVIS. COMP. (F)	(G)	(H)	I=G+H	L = F - I	L = I - F		
		CS AUTORIZ. CASSA (M)	(N)	RESIDUI 31 DIC P=C+H	(N)	O = M - N	O = N - M		
7251	REISCRIZIONE DI RESIDUI PASSIVI PERENTI RELATIVI A: CONTRIBUTO ALLE PROVINCE, AI COMUNI E LORO CONSORZI DELLE REGIONI A STATUTO SPECIALE NELLA SPESA RICONOSCIUTA NECESSARIA PER LA SISTEMAZIONE, L'AMMODERNAMENTO E LA COSTRUZIONE DI STRADE COMUNALI NON COMPRESI NEI PIANI PREDISPOSTI ALLE AMMINISTRAZIONI PROVINCIALI, NONCHE' DI STRADE GIA' CLASSIFICATE TRA LE PROVINCIALI PRIMA DELL'ENTRATA IN VIGORE DELLA RELATIVA LEGGE.	329465 1340000 1670000	329465 1339100 1668565			329465 1339100 1668565			900 1435
7252	REISCRIZIONE DI RESIDUI PASSIVI PERENTI RELATIVI A: CONTRIBUTI ED ANTICIPAZIONI ALLE AMMINISTRAZIONI PROVINCIALI DELLE REGIONI A STATUTO SPECIALE PER LA SPESA RELATIVA ALLA SISTEMAZIONE GENERALE DELLE STRADE CLASSIFICATE PROVINCIALI.	5023000 5023000						523 5023000	
7254	CONTRIBUTI TRENTACINQUENNALI PER L'ESECUZIONE DI OPERE STRADALI DI INTERESSE DI ENTI LOCALI	4983265224 7099784000 9000000000	2416443090 4162550854 6579193944	2566619631 2937233146 5503852777	4983262721 7099784000 6579193944			2503 2420806056	

1996 MINISTERO DEI LAVORI PUBBLICI S P E S A CONSUNTIVO PER CAPITOLI

N U M E R O	D E N O M I N A Z I O N E	C A P I T O L O			S O M M E P A G A T E			S O M M E R I M A S T E D A P A G A R E .			T O T A L E			E C O N O M I E O M A G G I O R I S P E S E													
		RS	CP	CS	RESIDUI 1 GEN (A)	PREVIS. COMP. (F)	AUTORIZ. CASSA (M)	(B)	(C)	(H)	(N)	(C)	(H)	(N)	D=B+C	I=G+H	(N)	E = A - D	E = D - A	L = F - I	L = I - F	O = M - N	O = N - M				
7255	CONTRIBUTI TRENTACINQUENNALI A FAVORE DEI COMUNI, DEI LORO CONSORZI E DEGLI ENTI AUTORIZZATI, RICADENTI NEI TERRITORI DELLE REGIONI A STATUTO SPECIALE O AVENTI CARATTERE INTERREGIONALE PER L'ESECUZIONE DI OPERE STRADALI	RS	CP	CS	123134016	261619000	384754000	64728374	58405642	24190230	82595872	123134016	261618885	302157029	14964372	50000000	47505938							115	82596771		
7270	CONTRIBUTO TRENTACINQUENNALE ALL'AMMINISTRAZIONE PROVINCIALE DI PORDENONE PER LA REALIZZAZIONE DEL NUOVO PONTE SUL TORRENTE SETTIMANA, DESTINATO A COLLEGARE IL COMUNE DI CLAUT CON IL COMUNE DI ERTO E CASSO, CON LA PROVINCIA DI BELLUNO E GLI ALTRI COMUNI DELLA PROVINCIA DI PORDENONE LA SOMMA DELLA COLONNA E' PERENTA AGLI EFFETTI AMMIN.	RS	CP	CS	17458434	50000000	50000000	47505938	14964372	2494062	17458434	14964372	50000000	47505938												2494062	2494062
7272	CONTRIBUTO DA CORRISPONDERE ALL'ENTE NAZIONALE PER LE STRADE IN RELAZIONE ALL'ARTICOLO 3, COMMA 1 DEL DECRETO LEGISLATIVO 26 FEBBRAIO 1994, N. 143	RS	CP	CS	3182650000000	3182650000000		3182650000000				3182650000000	3182650000000													3182650000000	3182650000000
7274	CONTRIBUTO STRAORDINARIO ALL'ENTE NAZIONALE PER LE STRADE PER IL COMPLETAMENTO DELLA FUNZIONALITA' DEI LOTTI DELLE AREE DI PRIORITA' DEL PROGRAMMA TRIENNALE DI CUI ALLA LEGGE 3 OTTOBRE 1985, N. 526, E PER INTERVENTI DI VIABILITA' STATALE PREVISTI NEL PIANO	RS	CP	CS	390910000000	3909100000000		3909100000000				3909100000000	3909100000000													3909100000000	3909100000000
				T	RESIDUI 31 DIC			P=C+H																			

1996	MINISTERO DEI LAVORI PUBBLICI	S P E S A	CONSUNTIVO PER CAPITOLI
------	-------------------------------	-----------	-------------------------

N U M E R O	C A P I T O L O	RS RESIDUI I GEN (A)	SOMME PAGATE			SOMME RIMASTE DA PAGARE	TOTALE	ECONOMIE O MAGGIORI SPESE
			(B)	(C)	(D)			
	D E N O M I N A Z I O N E	CP PREVIS. COMP. (F)	(G)	(H)	(I)	(J)	(K)	(L)
		CS AUTORIZ. CASSA (M)	(N)	(O)	(P)	(Q)	(R)	(S)
		T		RESIDUI 31 DIC				
				P=C+H				
7276	DECENNALE, CON PRIORITA' PER GLI ITINERARI INTERREGIONALI, NONCHE' ALLA DEFINITIVA CONCLUSIONE DEI PROGRAMMI 1979-1981 E DEL PIANO STRALCIO 1982-1987	RS CP CS T	157000000000 157000000000	157000000000 157000000000		157000000000 157000000000		
		RS CP CS T	5124187139 373797766000 3740001447000	2481700929 3735008824547 3737490525476		2639989645 2968939915 560829560	5121690574 373797766462 3737490525476	2496565 1538 2510921524
	TOTALE DELLA RUBRICA XII	RS CP CS T	35171374176 3738189338000 3755213019000	2954983669 3735008824547 3737963808216		2680523107 3180511865 5861034972	5635504776 3738189336412 3737963808216	29535867400 1568 17249210784
	TOTALE DELLA RUBRICA 03							
	RUBRICA 5 - OPERE MARITTIME							
	CATEGORIA X - BENI ED OPERE IMMOBILIARI A CARICO DIRETTO DELLO STATO	RS CP CS T	540140010769 125387224000 349287224000	82138365510 2373644381 84512009891		444066604794 123013577414 567080182208	526204970304 125387221795 84512009891	13935040465 2505 264775214109
7501	COSTRUZIONI A CURA DELLO STATO DI OPERE RELATIVE AI PORTI DI PRIMA E DI SECONDA CATEGORIA - PRIMA CLASSE - NONCHE' DI QUELLE EDILIZIE IN SERVIZIO DELL'ATTIVITA' TECNICA, AMMINISTRATIVA E DI	RS CP CS T						

RS - 11-VC-SUF 0 - C/0000000000

RS = RESIDUI, CP = COMPETENZA, CS = CASSA, T = TOTALE

1996		MINISTERO DEI LAVORI PUBBLICI		S P E S A		CONSUNTIVO PER CAPITOLI	
C A P I T O L O							
N U M E R O	D E N O M I N A Z I O N E	SOMME PAGATE		SOMME RIMASTE DA PAGARE		TOTALE	ECONOMIE O MAGGIORI SPESE
		RS RESIDUI 1 GEN (A)	(B)	(C)	(D=B+C)		
		CP PREVIS. COMP. (F)	(G)	(H)	I=G+H		L=F-I
		CS AUTORIZ. CASSA (M)	(N)		(N)		O=M-N
		T		RESIDUI 31 DIC P=C+H			O=N-M
	POLIZIA DEI PORTI - DIFESA DI SPIAGGE - SPESE PER LA COSTRUZIONE, SISTEMAZIONE E COMPLETAMENTO DI INFRASTRUTTURE INTERMODALI ED ESCAVAZIONI MARITTIME						
	* DELLA SOMMA DELLA COLONNA E SONO PERENTE AGLI EFFETTI AMMINISTRATIVI L. 13407413522						
7504	LAVORI DI RIPARAZIONE E RICOSTRUZIONE DI OPERE MARITTIME DANNEGGIATE DALLE MAREGGIATE, SALVO QUELLE DI COMPETENZA REGIONALE	27137948171	3920533006	10373838814	14294371820	12843576351	
	* DELLA SOMMA DELLA COLONNA E SONO PERENTE AGLI EFFETTI AMMINISTRATIVI L. 81258675	14207502000	35305865	14267717130	14303022995	4479005	
		24757502000	3955838871	24641555944	3955838871	20801663129	
7509	SPESE PER L'ESECUZIONE DI OPERE DI AMMODERNAMENTO E POTENZIAMENTO DEL PORTO DI ANCONA IN ATTUAZIONE DEL PIANO REGOLATORE DEL PORTO	44923691000	1317796135	43605894865	44923691000	18682203865	
		20000000000	1317796135	43605894865	1317796135		
7510	INTERVENTI PER OPERE PORTUALI MARITTIME E DI DIFESA DEL LITORALE PER LA SALVAGUARDIA DELLA CITTA' DI VENEZIA	1174026400	2787681105	1174026400	1174026400	5480	
		2842391000	2787681105	54704415	284238520		
		3942391000	2787681105	1228730815	2787681105	1154709895	

RS-11-VC-SUF-0 - CARTOGRAFIA

1996	MINISTERO DEI LAVORI PUBBLICI	S P E S A	CONSUNTIVO PER CAPITOLI
------	-------------------------------	-----------	-------------------------

N U M E R O	C A P I T O L O	RS RESIDUI 1 GEN (A)	SOMME PAGATE			SOMME RIMASTE DA PAGARE	TOTALE	ECONOMIE O MAGGIORI SPESE
			(B)	(C)	(D=B+C)			
	D E N O M I N A Z I O N E	CP PREVIS. COMP. (F)	(G)	(H)	(I=G+H)		L = F - I L = I - F	
		CS AUTORIZ. CASSA (M)	(N)	(N)	(N)		O = M - N O = N - M	
		T		RESIDUI 31 DIC P=C+H				
7511	SPESE PER L'ESECUZIONE DI INTERVENTI URGENTI E INDIFFERIBILI ALLE INFRASTRUTTURE MARITTIME E PORTUALI CON PARTICOLARE RIFERIMENTO ALLE OPERE DI DIFESA DI CUI ALL'ART. 1 - COMMA 9 - DELLA LEGGE 23 DICEMBRE 1992, N. 505	2752681260			2752681260	2752681260	1000000000	
		CP						
		CS	1000000000					
		T						
7532	REISCRIZIONE DI RESIDUI PASSIVI PERENTI RELATIVI A: SPESE PER LA COSTRUZIONE DELLA NUOVA DIGA FORANEA "PUNTA RISO" (BRINDISI) PER IL RIASSETTO DELLA DIGA FORANEA "PORTO AUGUSTA" NONCHE' DELLE COSTE DI OSTIA E TORVAIANICA	86824000	86820700		86820700	86820700	3300	
		CP	86824000				3300	
		CS	86820700			86820700	3300	
		T						
7533	SPESA PER LA COSTRUZIONE DEL MOLO VII DEL PORTO COMMERCIALE DI TRIESTE (I LOTTO) PER LA COSTRUZIONE DI UNA BANCHINA DI PORTO ROSEGA NEL BACINO PORTUALE DI MONFALCONE, PER IL COMPLETAMENTO DEL PRIMO STRALCIO DEL BACINO PORTUALE GENOVA-VOLTRI, PER IL COMPLETAMENTO DEL LATO OVEST DELLA DARSENA DEL PORTO DI LIVORNO, NONCHE' PER LA COSTRUZIONE DEL TERMINAL RINFUSE IN COLMATA DEL PORTO COMMERCIALE DI VENEZIA. DELLA SOMMA DELLA COLONNA E SONO PERENTE AGLI EFFETTI AMMINISTRATIVI L. 5918601600	23906795866	3039735831		14911458435	17951194266	5955601600	
		CP	23906795866				5955601600	
		CS	1330080000	1292622859	37455745	1330078604	1396	
		T	1330080000	4332358690	14948914180	4332358690	8997721310	

RS = RESIDUI; CP = COMPETENZA; CS = CASSA; T = TOTALE

1996 MINISTERO DEI LAVORI PUBBLICI S P E S A CONSUNTIVO PER CAPITOLI

N U M E R O	D E N O M I N A Z I O N E	C A P I T O L O				SOMME PAGATE	SOMME RIMASTE DA PAGARE	TOTALE	ECONOMIE O MAGGIORI SPESE
		RS RESIDUI I GEN (A)	CP PREVIS. COMP. (B)	CS AUTORIZ. CASSA (F)	T (M)				
			(C)	(H)	(N)		(N)		E = A - D E = D - A L = F - I L = I - F O = M - N O = N - M
						RESIDUI 31 DIC P=C+H			
7537	SPESE PER IL RIPRISTINO DEI FONDALI ALLA BOCCA DI PORTO DEL LIDO DI VENEZIA	RS 114658472 CP CS 114659000 T				114658472 114658472	114658472	114658472	114659000
7538	SPESE PER LA REALIZZAZIONE DELLA SPONDA EST DELLA DARSENA TOSкана DEL PORTO DI LIVORNO	RS 9473909718 CP CS 4000000000 T	173866620			8997540000 173866620	9171406620	9171406620	302503098 382613380
	* LA SOMMA DELLA COLONNA E E' PERENTA AGLI EFFETTI AMMIN.					8997540000			
7539	SPESE PER LA RISTRUTTURAZIONE E L'AMPLIAMENTO DELLE BANCHINE DEL MOLO F. DI GIOIA LEVANTE E CALATA GRANILI DEL PORTO DI NAPOLI	RS 194315000 CP CS 150000000 T				194315000 194315000	194315000	194315000	150000000
7540	REISCRIZIONE DI RESIDUI PASSIVI PERENTI RELATIVI A: INTERVENTI PER LA REALIZZAZIONE DI INIZIATIVE VOLTE ALL'ARRESTO DEL PROCESSO DI DEGRADO DEL BACINO LAGUNARE, IVI COMPRESI GLI INTERVENTI VOLTI AL CONTROLLO DELLA PROLIFERAZIONE ALGALE	RS 833000000 CP CS 833000000 T	427529000			405671000 405671000	833000000 427529000	405671000	405671000
7542	SPESE PER INTERVENTI DI OPERE MARITTIME DI COMPETENZA STATALE NELLE ZONE COLPITE DAGLI EVENTI SISMICI DEL DICEMBRE 1990 NELLE PROVINCE DI SIRACUSA, CATANIA E RAGUSA	RS 14300000000 CP CS 5000000000 T	173950000			14126050000 14126050000	14300000000 173950000	14300000000 173950000	4826050000

RS = RESIDUI, CP = COMPETENZA, CS = CASSA, T = TOTALE

RS - 11-VC-SUF 0 - CIRCOLARE 19/90





1 9 9 6      MINISTERO DEI LAVORI PUBBLICI      S P E S A      CONSUNTIVO PER CAPITOLI

C A P I T O L O		S O M M E P A G A T E			S O M M E R I M A S T E D A P A G A R E		T O T A L E		E C O N O M I E O M A G G I O R I S P E S E	
N	U	RS RESIDUI 1 GEN (A)	(B)	(C)	D=B+C	E = A - D	E = D - A			
M	D E N O M I N A Z I O N E	CP PREVIS. COMP. (F)	(G)	(H)	I=G+H	L = F - I	L = I - F			
E		CS AUTORIZ. CASSA (M)	(N)		(N)	O = M - N	O = N - M			
R		RESIDUI 31 DIC								
O		P=C+H								
	TOTALE DELLA RUBRICA 05	672935872763	93317201402	545766900867	639084102269	33851770494				
		156514913000	8611296016	147899125598	156510421814	4491386				
		442321680000	101928497418	693666026465	101928497418	340393182582				
	RUBRICA 6 - DIFESA DEL SUOLO									
	CATEGORIA X - BENI ED OPERE IMMOBILIARI A CARICO DIRETTO DELLO STATO									
7701	COSTRUZIONE, SISTEMAZIONE E RIPARAZIONE DI OPERE IDRAULICHE DI COMPETENZA STATALE. SISTEMAZIONE DI PIANURA DEI CORSI D'ACQUA. PROVVEDIMENTI RELATIVI AL BUON REGIME DEI FIUMI E DEI TORRENTI. REALIZZAZIONE DI SERBATOI PER LAMINAZIONE DI PIENE	133742749096	47102471580	75213509695	122315981275	11426767821				
		54699035000	5313163161	49585862438	54699025599	9401				
		107600035000	52415634741	124599372133	52415634741	55184400259				
*	DELLA SOMMA DELLA COLONNA E SONO PERENTE AGLI EFFETTI AMMINISTRATIVI L. 5442539464									
7702	OPERE RELATIVE A VIE NAVIGABILI DI 1/A CLASSE NONCHE' A QUELLE DI 2/A CLASSE RICADENTI NELLE REGIONI A STATUTO SPECIALE DELLA SOMMA DELLA COLONNA E SONO PERENTE AGLI EFFETTI AMMINISTRATIVI L. 129824830	1660286541	265593060	100807110	366400170	1293886371				
		1427159000	1258515	1425900003	1427158518	882				
		2472159000	266851375	1526707113	266851375	2205307625				

RS - RESIDUI CP - COMPETENZA CS - CASSA T - TOTALE

1996	MINISTERO DEI LAVORI PUBBLICI	S P E S A	CONSUNTIVO PER CAPITOLI
------	-------------------------------	-----------	-------------------------

N U M E R O	C A P I T O L O	RS RESIDUI 1 GEN (A)	S O M M E P A G A T E			S O M M E R I M A S T E D A P A G A R E	T O T A L E	E C O N O M I E O M A G G I O R I S P E S E	
			(B)	(C)	(G)			(N)	E = A - D
D E N O M I N A Z I O N E		CP PREVIS. COMP. (F)	(H)	(I)	(J)	(K)	(L)	(M)	(N)
		CS AUTORIZ. CASSA (M)	(O)	(P)	(Q)	(R)	(S)	(T)	(U)
		T	RESIDUI 31 DIC		P=C+H				
7703	SPESA IN GESTIONE AL MAGISTRATO ALLE ACQUE DI VENEZIA PER OPERE DI SISTEMAZIONE DELL'ADIGE, GARDA, MINCIO, TARTARO, CANALBIANCO, PO DI LEVANTE	RS 3708925889 CP 1901200000 CS 3861200000 T	1580052910	1580052910	2125737084 1901200000 4026937084	3705789994 1901200000 1580052910	3135895	2281147090	
7706	SPESA IN GESTIONE AL MAGISTRATO ALLE ACQUE DI VENEZIA PER IL SERVIZIO DI POLIZIA LAGUNARE E LA MANUTENZIONE STRADINARIA DEI BENI DEMANIALI IN FREGIO ALLA LAGUNA DELLA COLONNA E SONO PERENTE AGLI EFFETTI AMMINISTRATIVI L. 13320147	RS 567899511 CP 4792200000 CS 8394400000 T	44958630 42721000 87679630	85072687 436499000 521571687	130031317 4792200000 87679630	437864194	751760370		
7708	INTERVENTI PER LA REGOLAZIONE DEI LIVELLI MARINI IN LAGUNA; PER MARGINAMENTI LAGUNARI NONCHE' PER LA SISTEMAZIONE DEI CORSI D'ACQUA NATURALI ED ARTIFICIALI INTERESSANTI LA SALVAGUARDIA DI VENEZIA E LA SUA LAGUNA	RS 13054529 CP 13055000 CS T		13054529 13054529	13054529	13054529	13055000		

RS - RESIDUI, CP - COMPETENZA, CS - CASSA, T - TOTALE

1 9 9 6		MINISTERO DEI LAVORI PUBBLICI	S P E S A	CONSUNTIVO PER CAPITOLI				
C A P I T O L O								
N U M E R O	D E N O M I N A Z I O N E	RS RESIDUI I GEN (A)	SOMME PAGATE		SOMME RINASTE DA PAGARE	TOTALE	ECONOMIE O MAGGIORI SPESE	
			(B)	(G)			(C)	(H)
		CP PREVIS. COMP. (F)	(N)	(N)	(H)	I=G+H	L = F - I	O = M - N
		CS AUTORIZ. CASSA (M)			RESIDUI 31 DIC P=C+H			
7711	SPESE PER INTERVENTI URGENTI E INDIFFERIBILI AD OPERE IDRAULICHE DI COMPETENZA STATALE RICADENTI NELLE REGIONI ABRUZZO, MARCHE, MOLISE E LOMBARDA COLPITE DALLE ECCEZIONALI AVVERSITA' ATMOSFERICHE VERIFICATE NEL PERIODO DALL'OCTOBRE 1991 AL LUGLIO 1992 E DA ALTRE CALAMITA' NATURALI DI CUI ALL'ART. 1 - COMMA 9 - DELLA LEGGE 23 DICEMBRE 1992, N. 505	1360032950	988880985		108584714	1097465699		262567251
		1360033000	988880985		108584714	988880985		371152015
7717	REISCRIZIONE DI RESIDUI PASSIVI PERENTI RELATIVI A: SPESE IN GESTIONE AL MAGISTRATO ALLE ACQUE DI VENEZIA PER I LAVORI DI COMPLETAMENTO, RICALIBRAMENTO, PROSECUZIONE E SISTEMAZIONE DELLA LINEA NAVIGABILE FISSERO - TARTARO - CANALBIANCO - PO DI LEVANTE - CANALI DI BRONDOLO E DI VALLE, COMPRESSE LE OPERE IDRAULICHE DI DIFESA DEL SUOLO E DI IRRIGAZIONE LA SOMMA DELLA COLONNA E' PERENTA AGLI EFFETTI AMMIN.	1325558						1325558
		1326000						1326000
7719	SPESE IN GESTIONE AL PROVVEDITORATO ALLE OPERE PUBBLICHE DI PALERMO PER IL COMPLETAMENTO DELLE OPERE IN CORSO DEI TORRENTI LENZI E BAIATA, PER GLI INTERVENTI NEL RACINO DEL TORRENTE FORGIA, PER LA SISTEMAZIONE IDRAULICA DEL FIUME SALSO E DEI CORSI DI ACQUA	28694450	8455345			8455345		28694450
		8456000	8455345			8455345		655
		37151000						28695655



1 9 9 6      MINISTERO DEI LAVORI PUBBLICI      S P E S A      CONSUNTIVO PER CAPITOLI

N U M E R O	D E N O M I N A Z I O N E	C A P I T O L O			S O M M E P A G A T E			S O M M E R I M A S T E D A P A G A R E			T O T A L E			E C O N O M I E O M A G G I O R I S P E S E						
		RS RESIDUI I GEN (A)	CP PREVIS. COMP. (F)	CS AUTORIZ. CASSA (M)	(B)	(G)	(N)	(C)	(H)	(N)	D=B+C	I=G+H	(N)	E = A - D	E = D - A	L = F - I	L = I - F	O = M - N	O = N - M	
7728	SPESE PER LA PROGETTAZIONE E L'ESECUZIONE DI OPERE DI SISTEMAZIONE IDRAULICA E DI RISANAMENTO DELLE ACQUE DEL BACINO DEL FIUME ISONZO, SULLA BASE DI UN PROGRAMMA DI INTERVENTI ADOTTATO DALL'AUTORITA' DI BACINO NEL RISPETTO DEI PRINCIPI DEL PIANO DI BACINO	700000000000	430000000000		390000000000	390000000000		310000000000					700000000000						400000000000	
7731	SPESE PER LA SISTEMAZIONE IDRAULICA DEL FIUME GELA.	28384100	21943000	50328000	9527575	9527575		28384100	12413740	40797840			28384100	21941315	9527575			1685	40800425	
7732	SPESE PER LA SISTEMAZIONE IDRAULICA DEL FIUME DITTAINO	23961839	30766800	331630000	527185	286826370		2654379	20839290				2981564	307665660	287153555			20980275	2340	44476445
	* LA SOMMA DELLA COLONNA E' PERENTA AGLI EFFETTI AMMIN.					287153555		23493669												
7733	SPESE PER STUDI, PROGETTAZIONI, SPERIMENTAZIONI, VOLTE AL RIEQUILIBRIO IDROGEOLOGICO DELLA LAGUNA, ALL'ARRESTO E ALL'INVERSIONE DEL PROCESSO DI DEGRADO DEL BACINO LAGUNARE E ALLA ELIMINAZIONE DELLE CAUSE CHE LO HANNO PROVOCATO, ALL'ATTENUAZIONE DEI LIVELLI DELLE MAREE IN LAGUNA, ALLA DIFESA, CON INTERVENTI LOCALIZZATI, DELLE "INSULAE" DEI CENTRI STORICI E A PORRE AL RIPARO GLI INSEDIAMENTI URBANI LAGUNARI DALLE "ACQUE ALTE", ECCEZIONALI, ANCHE MEDIANTE INTERVENTI ALLE BOCHE DI PORTO CON	17936726563	12360492000	30297219000	4680208630	7534542000	12214750630	6920023293	4825950000				11600231923	12360492000	12214750630			6336494640		18082468370

RS - RESIDUI, CP - COMPETENZA, CS - CASSA, T - TOTALE

1 9 9 6      MINISTERO DEI LAVORI PUBBLICI      S P E S A      CONSUNTIVO PER CAPITOLI

C A P I T O L O		S O M M E P A G A T E			S O M M E R I M A S T E D A P A G A R E		T O T A L E		E C O N O M I E O M A G G I O R I S P E S E		
N U M E R O	D E N O M I N A Z I O N E	RS RESIDUI 1 GEN (A)	(B)	(C)	D=B+C	E = A - D	E = D - A	L = F - I	L = I - F	O = M - N	O = N - M
		CP PREVIS. COMP. (F)	(G)	(H)	I=G+H						
		CS AUTORIZ. CASSA (M)	(N)	RESIDUI 31 DIC P=C+H	(N)						
7734	* SBARRAMENTI MANOVRAILI PER LA REGOLAZIONE DELLE MAREE DELLA SOMMA DELLA COLONNA E SONO PERENTE AGLI EFFETTI AMMINISTRATIVI L. 6309077781	RS 3066721185 CP 1786149965 CS 4786150000 T	834071000 1786149965 2620220965	2232650185	3066721185 1786149965 2620220965						2165929035 35
7735	* INTERVENTI PER LA SISTEMAZIONE DEI CORSI D'ACQUA NATURALI ED ARTIFICIALI RILEVANTI AI FINI DELLA SALVAGUARDIA DI VENEZIA E DELLA LAGUNA VENEZIA E DELLA COLONNA E SONO PERENTE AGLI EFFETTI AMMINISTRATIVI L. 123198106	RS 5312901721 CP 3900000000 CS T	2519457095 2519457095	2670097470	5189554565 2519457095						1233471156 1380542905
7736	* SPESE PER OPERE DI DIFESA DEL BASSO CORSO E DELTA DEL PO. LA SOMMA DELLA COLONNA E E' PERENTA AGLI EFFETTI AMMIN.	RS 58181815 CP 647391000 CS 705573000 T	10000 628000000 628010000	19391000	647391000 628010000						58171815 77563000
7737	* REISCRIZIONE DI RESIDUI PASSIVI PERENTI RELATIVI A: SPESE PER LA SISTEMAZIONE IDRAULICA DEL TORRENTE VERRINO.	RS 26254000 CP 26254000 CS T	26254945 26254945	7500	26254445 26254945						555 8055

RS = RESIDUI, CP = COMPETENZA, CS = CASSA, T = TOTALE







1996	MINISTERO DEI LAVORI PUBBLICI	S P E S A	CONSUNTIVO PER CAPITOLI					
C A P I T O L O								
N U M E R O	D E N O M I N A Z I O N E	SOMME PAGATE			SOMME RIMASTE DA PAGARE	TOTALE	ECONOMIE O MAGGIORI SPESE	
		RS RESIDUI 1 GEN (A)	(B)	(G)			(N)	(C)
		CP PREVIS. COMP. (F)	(M)	(N)	(N)	(N)	(N)	
		CS AUTORIZ. CASSA (M)	(M)	(N)	(N)	(N)	(N)	
		T			RESIDUI 31 DIC P=C+H			
7747	SPESE PER I LAVORI DI SISTEMAZIONE DELL'ALVEO E DELLE ARGINATURE DELLE ANSE DI CORBOLA E BOTTRIGHE NEI COMUNI DI CORBOLA, PAPOZZE ED ADRIA, NONCHE' PER L'ANSA DI BOTTRIGHE	5320881426		2948044030	1583810264	4531854294	789027134	
	* DELLA SOMMA DELLA COLONNA E SONO PERENTE AGLI EFFETTI AMMINISTRATIVI L. 787471665	5320882000		2948044030	1583810264	2948044030	2372837970	
7748	SPESE PER STUDI, PROGETTI ED OPERE NECESSARI ALL'ATTUAZIONE DEL PIANO DI BACINO REGIONALE PILOTA	15500000000		15400000000	100000000	15500000000		
		2851800000			2851800000	2851800000		
		15400000000		15400000000	2951800000	15400000000		
7749	SPESE PER L'ATTUAZIONE DEGLI SCHEMI PREVISIONALI E PROGRAMMATICI PER LA DEFINIZIONE DELLE LINEE FONDAMENTALI DELL'ASSETTO DEL TERRITORIO CON RIFERIMENTO ALLA DIFESA DEL SUOLO E DELLA PREDISPOSIZIONE DEI PIANI DI BACINO	264529562000		190409458608	48666475073	239075933681	25453628819	
	* DELLA SOMMA DELLA COLONNA E SONO PERENTE AGLI EFFETTI AMMINISTRATIVI L. 9889660901	293043246000		114686442205	178356800000	293043242205	3795	
		373043246000		305895900813	227023275073	305895900813	67947345187	
7750	SPESE PER IL FINANZIAMENTO DEGLI INTERVENTI RELATIVI AL RISPARMIO IDRICO E AL RIUSO DELLE ACQUE REFLUE NONCHE' A FINALITA' DIRETTE AL RIASSETTO ORGANIZZATIVO E FUNZIONALE DELLA DIFESA DEL SUOLO	13167423000			13167423000	13167423000		
		7024960000			7024960000	7024960000		
		2000000000			20192383000		2000000000	

RS = RESIDUI, CP = COMPETENZA, CS = CASSA, T = TOTALE



1996		MINISTERO DEI LAVORI PUBBLICI		S P E S A		CONSUNTIVO PER CAPITOLI	
C A P I T O L O							
N U M E R O	D E N O M I N A Z I O N E	SOMME PAGATE			SOMME RIMASTE DA PAGARE		ECONOMIE O MAGGIORI SPESE E = A - D E = D - A L = F - I L = I - F O = M - N O = N - M
		RS RESIDUI 1 GEN (A)	(B)	(C)	D=B+C	TOTALE	
		CP PREVIS. COMP. (F)	(G)	(H)	I=G+H		
		CS AUTORIZ. CASSA (M)	(N)	RESIDUI 31 DIC P=C+H	(N)		
7762	TOTALE DELLA CATEGORIA X	RS 615960426369 CP 386450384000 CS 675781222000 T	345278481883 132915233641 478193715024	200562691093 253535128713 454097819806	545841172476 386450384000 478193715024	70119253893 21646 197587506976	
	CATEGORIA XII - TRASFERIMENTI	RS 99472401092 CP 40499880000 CS 31000000000 T	1085552070 11418043660 12503595730	80166386492 19081836340 99248222832	81251938562 30499880000 12503595730	18220462530 1000000000 18496404270	
7763	* LA SOMMA DELLA COLONNA E E' PERENTA AGLI EFFETTI AMMIN.	RS 93728000 CP 93728000 CS 93728000 T		93728000 93728000 187456000	93728000 93728000	93728000	
7764	CONTRIBUTI TRENTACINQUENNALI A FAVORE DELL'ENTE AUTONOMO DEL FLUMENDOSA	RS 1307734270 CP 2428616000 CS 3000000000 T	602939250 1735874881 2338813731	701105020 692741515 1393846535	13040044270 2428615996 2338813731	3690000 4 6611866289	
7765	* DELLA SOMMA DELLA COLONNA E SONO PERENTE AGLI EFFETTI AMMINISTRATIVI L. 1440000	RS 69242766 CP 58500000 CS 60000000 T	48198796 3463470 51662266	21043970 55036530 76080500	69242766 58500000 51662266	8337734	

1996	MINISTERO DEI LAVORI PUBBLICI	S P E S A	CONSUNTIVO PER CAPITOLI
------	-------------------------------	-----------	-------------------------

N U M E R O	C A P I T O L O	RS RESIDUI I GEN (A)	S O M M E P A G A T E			S O M M E R I M A S T E D A P A G A R E	T O T A L E	E C O N O M I E O M A G G I O R I S P E S E	
			CP PREVIS. COMP. (F)	(B)	(G)			(N)	E = A - D
	D E N O M I N A Z I O N E	CS AUTORIZZ. CASSA (M)	(N)	(H)	(C)	I = G + H	(N)	L = F - I	L = I - F
		T			RESIDUI 31 DIC P=C+H			O = M - N	O = N - M
	CARATTERE INTERREGIONALE PER LA COSTRUZIONE ED IL COMPLETAMENTO DELLE OPERE OCCORRENTI PER FORNIRE DI ENERGIA ELETTRICA GLI ENTI STESSI CHE NE SONO SPROVVISTI	RS 100943106128	1736690116			8098263482	82718953598		18224152530
	TOTALE DELLA CATEGORIA XII	CP 43080724000	13157381611			19923342385	33080723996		10000000004
		CS 34153728000	14894071727				14894071727		19259656273
	TOTALE DELLA RUBRICA 06	RS 716903532497	347015171499				628560126074		88333406423
		CP 429531108000	146072615252			273458471098	419531086350		10000021650
		CS 709934950000	493087786751				493087786751		216847163249
	RUBRICA 7 - EDILIZIA PER IL CULTO								
	CATEGORIA XII - TRASFERIMENTI								
7871	CONCORSO DELLO STATO NELLA COSTRUZIONE E RICOSTRUZIONE DI CHIESE.	RS 121372720	25870940			80385075	106256015		15116705
	* DELLA SOMMA DELLA COLONNA E SONO PERENTE AGLI EFFETTI AMMINISTRATIVI L.	CP 288697000	249442350			39251009	288693359		3641
		CS 386518000	275313290			119636084	275313290		111204710

RS - RESIDUI, CP - COMPETENZA, CS - CASSA, T - TOTALE

RS - RESIDUI, CP - COMPETENZA, CS - CASSA, T - TOTALE

1 9 9 6		MINISTERO DEI LAVORI PUBBLICI		S P E S A		CONSUNTIVO PER CAPITOLI					
C A P I T O L O				S O M M E P A G A T E		S O M M E R I M A S T E D A P A G A R E		T O T A L E		E C O N O M I E O M A G G I O R I S P E S E	
N U M E R O		D E N O M I N A Z I O N E		R S R E S I D U I 1 G E N (A)		C P P R E V I S . C O M P . (F)		C S A U T O R I Z . C A S S A (M)		R E S I D U I 3 1 D I C P = C + H	
				(B)		(G)		(C)		(H)	
				(N)						(N)	
7872	CONTRIBUTI TRENTACINQUENNALI PER LA COSTRUZIONE E IL COMPLETAMENTO DI CHIESE PARROCCHIALI E LOCALI AD USO DI MINISTERO PASTORALE O DI UFFICIO O ABITAZIONE DEL PARROCO	RS	8737805222	6003822870	1939669027	7943491897					794313325
		CP	12726166000	5561515865	7164650635	12726166000					
		CS	16000000000	11565338235	9104319662	11565338235					4434661765
		T									
	* LA SOMMA DELLA COLONNA E E' PERENTA AGLI EFFETTI AMMIN.										
	TOTALE DELLA CATEGORIA XII	RS	8859177942	6029693810	2020054102	8049747912					809430030
		CP	13014863000	5810957715	7203901644	13014859359					3641
		CS	16386518000	11840651525	9223955746	11840651525					4545866475
		T									
	TOTALE DELLA RUBRICA 07	RS	8859177942	6029693810	2020054102	8049747912					809430030
		CP	13014863000	5810957715	7203901644	13014859359					3641
		CS	16386518000	11840651525	9223955746	11840651525					4545866475
		T									
	RUBRICA 8 - EDILIZIA SCOLASTICA										
	CATEGORIA X - BENI ED OPERE IMMOBILIARI A CARICO DIRETTO DELLO STATO										

1996	MINISTERO DEI LAVORI PUBBLICI	S P E S A	CONSUNTIVO PER CAPITOLI
------	-------------------------------	-----------	-------------------------

C A P I T O L O		S O M M E P A G A T E			S O M M E R I M A S T E D A P A G A R E		T O T A L E	E C O N O M I E O M A G G I O R I S P E S E						
N U M E R O	D E N O M I N A Z I O N E	RS RESIDUI I GEN (A)	(B)	(C)	(D=B+C)	(E=A-D)	(F)	(G)	(H)	(I=G+H)	(L=F-I)	(M)	(N)	(O=M-N)
		CP PREVIS. COMP.	(F)	(G)	(H)	(I=G+H)	(L=F-I)	(M)	(N)	(O=M-N)	(P=C+H)	(R)	(S)	(T)
7901	SPESE PER LA COSTRUZIONE, L'AMPLIAMENTO, IL COMPLETAMENTO ED IL RIATTAMENTO DI EDIFICI, COMPRESI LE PALESTRE E GLI IMPIANTI SPORTIVI, DESTINATI ALLE SCUOLE STATALI ELEMENTARI SECONDARIE ED ARTISTICHE, NONCHE' AGLI ISTITUTI STATALI DI EDUCAZIONE	RS 545094205 CP 358810000 CS 9039905000 T	329996455 147872265 477868720	166744365 210935935 377680300	496740820 358808200 477868720	48353385 1800 424036280								
	* DELLA SOMMA DELLA COLONNA E SONO PERENTE AGLI EFFETTI AMMINISTRATIVI L. 48353380													
7903	SPESE PER L'EDILIZIA DELLA SCUOLA MATERNA STATALE	RS 60056605 CP 60057000 CS T		60056605 60056605	60056605 60056605	60057000								
7904	SPESE PER L'ESECUZIONE DI OPERE URGENTI DI EDILIZIA SCOLASTICA CHE NON POSSONO ESSERE DIFFERITE PER ESIGENZE DI IGIENE E SICUREZZA, NONCHE' PER OPERE DI EDILIZIA DELLA SCUOLA MATERNA STATALE NEI COMUNI DELLE MARCHE, DELL'UMBRIA, DELL'ABRUZZO E DEL LAZIO COLPITI DAL TERREMOTO DEL NOVEMBRE - DICEMBRE 1972	RS 4746640 CP 4747000 CS T		4746640 4747000	4746640 4746640	4747000								
7916	REISCRIZIONE DI RESIDUI PASSIVI PERENTI RELATIVI A SPESE DA EFFETTUARE NELLE REGIONI A STATUTO SPECIALE PER LA COSTRUZIONE, IL COMPLETAMENTO, L'ACQUISTO ED IL RIATTAMENTO DI EDIFICI	RS 226715000 CP 226715000 CS T	226713325 226713325		226713325 226713325	1675 1675								

1996		MINISTERO DEI LAVORI PUBBLICI		S P E S A		CONSUNTIVO PER CAPITOLI					
C A P I T O L O											
N U M E R O		D E N O M I N A Z I O N E		S O M M E P A G A T E		S O M M E R I M A S T E D A P A G A R E		T O T A L E		E C O N O M I E O M A G G I O R I S P E S E	
				(A)		(B)		(C)		E = A - D	
				(F)		(G)		(H)		L = F - I	
				(M)		(N)		RESIDUI 31 DIC		O = M - N	
								P=C+H		O = N - M	
7918	RS	DESTINATI ALLE SCUOLE	533254550	167041610	366210434	533252044	2506				
	CP	STATALI DI OGNI ORDINE E	205115000	172365220	32749392	205114612	588				
	CS	GRADO, COMPRESSE LE SCUOLE	738370000	339406830	398959826	339406830	398963170				
	T	MATERNE E GLI ISTITUTI									
		SECONDARI DI ISTRUZIONE									
		ARTISTICA, LE ATTREZZATURE									
		PER LE PALESTRE E GLI									
		ARREDAMENTI SIA DIDATTICI									
		CHE AMMINISTRATIVI. SPESE									
		PER L'ACQUISIZIONE DELLE									
		AREE, L'URBANIZZAZIONE, LA									
		PROGETTAZIONE, LA DIREZIONE									
		DEI LAVORI ED IL COLLAUDO.									
		AMMINISTRATIVI.									
7920	RS	SPESE PER IL COMPLETAMENTO	463400374	21641790	300407565	322049355	141351019				
	CP	DI OPERE DI EDILIZIA	188310000	29385995	158922610	188308605	1895				
	CS	SCOLASTICA FINANZIATE AI	651711000	51027785	459330175	51027785	609683215				
	T	SENSI DELLA LEGGE 28 LUGLIO									
		1967, N. 641 E PRECEDENTI									
		DELLA SOMMA DELLA COLONNA E									
		SONO PERENTE AGLI									
		EFFETTI AMMINISTRATIVI									
		L. 141351013									
		TOTALE DELLA CATEGORIA X	1606552374	518679855	898165609	1416845464	189706910				
			978950000	576338805	402607937	978946742	5258				
			2585505000	1095016660	1300773546	1095016660	1490488560				
		CATEGORIA XII -									
		TRASFERIMENTI									



1996	MINISTERO DEI LAVORI PUBBLICI	S P E S A	CONSUNTIVO PER CAPITOLI
------	-------------------------------	-----------	-------------------------

N U M E R O	C A P I T O L O	SOMME PAGATE			SOMME RIMASTE DA PAGARE		TOTALI	ECONOMIE O MAGGIORI SPESE
		RS RESIDUI 1 GEN (A)	CP PREVIS. COMP. (B)	CS AUTORIZ. CASSA (G)	(C)	(H)		
	D E N O M I N A Z I O N E	(F)	(N)	RESIDUI 31 DIC		(N)		
		(M)		P=C+H				
8001	CONTRIBUTI AGLI ENTI AUTARCHICI TERRITORIALI, AGLI ISTITUTI PUBBLICI DI ASSISTENZA, BENEFICENZA E LORO CONSORZI, NONCHE' AD ENTI ED ISTITUZIONI PER LA REALIZZAZIONE DI OPERE DI EDILIZIA PER LA SCUOLA MATERNA NON STATALE NELLE REGIONI A STATUTO SPECIALE.	RS 2528451 CP 13248294 CS 15778000 T	(B) 13248294 (G) 13248294 (N)	(C) 2528451 (H) 2528451		2528451 13248294 13248294	E = A - D E = D - A L = F - I L = I - F O = M - N O = N - M	706 2529706
8003	CONTRIBUTI NEGLI INTERESSI SUI MUTUI CONTRATTI PER LA COSTRUZIONE DI EDIFICI SCOLASTICI	RS 59313077 CP 23000000 CS 48000000 T	(B) 503370 (G) 17533390 (N) 18036760	(C) 58809707 (H) 5466610 64276317		59313077 23000000 18036760		29963240
8004	CONTRIBUTI TRENTACINQUENNALI A FAVORE DELLE AMMINISTRAZIONI DEGLI ISTITUTI STATALI DI EDUCAZIONE CHE DISPONGONO DI PROPRI EDIFICI, PER LA COSTRUZIONE, L'AMPLIAMENTO, IL RIATTAMENTO E L'ARREDAMENTO DEGLI ISTITUTI STESSI	RS 84220588 CP 97613000 CS 105000000 T	(B) 15000000 (G) 70551536 (N) 85551536	(C) 69220588 (H) 27261464 96482052		84220588 97613000 85551536		19648464
8005	CONTRIBUTI TRENTACINQUENNALI, GIA' A FAVORE DELL'I.S.E.S., DA CORRISPONDERE AGLI ISTITUTI AUTONOMI PER LE CASE POPOLARI PER LA COPERTURA DELL'INTERO AMMORTAMENTO DEI MUTUI DA CONTRARSI PER L'EDILIZIA SCOLASTICA * LA SOMMA DELLA COLONNA E' PERENTA AGLI EFFETTI AMMIN.	RS 1011175035 CP 251427000 CS 350000000 T	(B) 127169905 (G) 127169905 (N)	(C) 843168737 (H) 251427000 1094595737		970338642 251427000 127169905		40834393 222830095

MS-11-VC-SUF 0 - CANTINA MINISTRI

RS - RESIDUI, CP - COMPETENZA, CS - CASSA, T - TOTALE

1 9 9 6      MINISTERO DEI LAVORI PUBBLICI      S P E S A      CONSUNTIVO PER CAPITOLI

N U M E R O	C A P I T O L O	D E N O M I N A Z I O N E	S O M M E P A G A T E				S O M M E R I M A S T E D A P A G A R E		T O T A L E	E C O N O M I E O M A G G I O R I S P E S E	
			RS RESIDUI I GEN (A)	(B)	(C)	(D)	(E)	(F)		(G)	(H)
			CP PREVIS. COMP. (F)	(G)	(H)	(I)	(J)	(K)	(L)	(M)	(N)
			CS AUTORIZ. CASSA (M)	(N)	(O)	(P)	(Q)	(R)	(S)	(T)	(U)
			T	(N)	(O)	(P)	(Q)	(R)	(S)	(T)	(U)
8006		CONCORSI E SUSSIDI PER L'ESECUZIONE DI OPERE DI EDILIZIA SCOLASTICA D'INTERESSE DI ENTI LOCALI MEDIANTE LA CORRESPONSIONE DI CONTRIBUTI PER 35 ANNI DELLA SOMMA DELLA COLONNA E SONO PERENTE AGLI EFFETTI AMMINISTRATIVI L. 583428735	RS 35797104898 CP 36447183000 CS 35957200000 T	25131618848 6300151755 31431770603	10082054812 30147031245 40229086057	35213673660 36447183000 31431770603		583431238 4525949397			
8007		CONTRIBUTI COSTANTI PER 35 ANNI PER MUTUI CONCESSI DALLA CASSA DD.PP. AL COMUNE DI ROMA PER LA COSTRUZIONE DI LOCALI DA ADIBIRSI A DOPO-SCUOLA, A SCUOLE POPOLARI E AD ALTRI SCOPI EDUCATIVI PER L'INFANZIA E LA GIOVENTU'	RS 161758945 CP 180000000 CS 430000000 T	4146340 2100350 6246690	157612605 15899650 173512255	161758945 180000000 6246690		36753310			
		TOTALE DELLA CATEGORIA XII	RS 37116098994 CP 36850472000 CS 36519498000 T	25278438463 6403385325 31481823788	11213394900 30447085969 41660480869	36491833363 3685047294 31481823788		624265631 706 4837674212			
		TOTALE DELLA RUBRICA 08	RS 38722651368 CP 37829422000 CS 39105003000 T	25797118318 6979722130 32776840448	12111560509 30849693906 42961254415	37908678827 37829416036 32776840448		813972541 5964 6328162552			
		RUBRICA 9 - EDILIZIA ABITATIVA									
		CATEGORIA X - BENI ED OPERE IMMOBILIARI A CARICO DIRETTO DELLO STATO									

RS - RESIDUI, CP - COMPETENZA, CS - CASSA, T - TOTALE



1996	MINISTERO DEI LAVORI PUBBLICI	S P E S A	CONSUNTIVO PER CAPITOLI
------	-------------------------------	-----------	-------------------------

N U M E R O	C A P I T O L O	RS RESIDUI 1 GEN (A)	S O M M E P A G A T E			S O M M E R I M A S T E D A P A G A R E	T O T A L E	E C O N O M I E O M A G G I O R I S P E S E		
			CP PREVIS. COMP. (F)	(B)	(G)			(N)	E = A - D	E = D - A
		CS AUTORIZZ. CASSA (M)				(H)	I = G + H	(N)		
		T				RESIDUI 31 DIC P=C+H				
8225	CONTRIBUTI TRENTACINQUENNALI AD ISTITUTI DI CASE POPOLARI ED A COMUNI * LA SOMMA DELLA COLONNA E E' PERENTA AGLI EFFETTI AMMIN.	RS 2348491004 CP 814766000 CS 1000000000 T	571154336 48688620 619842956			1496748543 766077380 2262825923	2067902879 814766000 619842956	280588125 380157044		
8226	CONTRIBUTI VENTICINQUENNALI A FAVORE DELL'ISTITUTO DI CREDITO FONDARIO ED EDILIZIO, A FAVORE DELLE CASSE DI RISPARMIO E DEI MONTI DI CREDITO SU PEGNO DI 1/A CATEGORIA, PER LA COPERTURA DELLA DIFFERENZA TRA L'EFFETTIVO COSTO DELLE OPERAZIONI DI MUTUO EFFETTUATE PER LA COSTRUZIONE E L'ACQUISTO DI ABITAZIONI E L'ONERE ASSUNTO DAI MUTUATARI * DELLA SOMMA DELLA COLONNA E SONO PERENTE AGLI EFFETTI AMMINISTRATIVI L. 6899372243	RS 143693688049 CP 79529700000 CS 81449613000 T	35872818528 37841549515 73714368043			99167414839 41687650009 140855104848	135040233567 79529239524 73714368043	8653454682 460476 7735244957		
8227	CONTRIBUTI NEGLI INTERESSI SUI MUTUI CONTRATTI PER L'EDILIZIA ECONOMICA E POPOLARE	RS 327411444 CP 423075000 CS 533075000 T	17408812 419418550 436827362			310002632 3656450 313659082	327411444 423075000 436827362	96247638		
8228	CONTRIBUTI TRENTACINQUENNALI A FAVORE DEGLI ISTITUTI AUTONOMI PER LE CASE POPOLARI	RS 597427564 CP 976818000 CS 1200000000 T	465091255 600670556 1065761811			132336309 376147444 508483753	597427564 976818000 1065761811	134238189		

RS = RESIDUI, CP = COMPETENZA, CS = CASSA, T = TOTALE

1996	MINISTERO DEI LAVORI PUBBLICI	S P E S A	CONSUNTIVO PER CAPITOLI
------	-------------------------------	-----------	-------------------------

NUMERO	DENOMINAZIONE	CAPITULO				SOMME PAGATE			SOMME RIMASTE DA PAGARE		TOTALE	ECONOMIE O MAGGIORI SPESE							
		RS	CP	CS	T	(A)	(B)	(G)	(N)	(C)	(H)	(N)	E = A - D	E = D - A	L = F - I	L = I - F	O = M - N	O = N - M	
8229	CONTRIBUTI TRENTACINQUENNALI ALL'ISTITUTO AUTONOMO PER LE CASE POPOLARI DI MESSINA PER LA COSTRUZIONE DI ALLOGGI POPOLARI * LA SOMMA DELLA COLONNA E E' PERENTA AGLI EFFETTI AMMIN.	RS	CP	CS	T	20392735	9000000	195725666	204725666	11078401	4274334	15352735	20078401	318334					
						200000000							200000000						
						210000000							204725666	5274334					
8230	CONTRIBUTI TRENTENNALI IN ANNUALITA', IN SEMESTRALITA' O IN RATE COSTANTI AI PROPRIETARI CHE PROVVEDONO ALLA RICOSTRUZIONE ED ALLA RIPARAZIONE DEI LORO FABBRICATI DISTRUTTI O DANNEGGIATI DALLA GUERRA PER DESTINARLI ALLE PERSONE RIMASTE SENZA TETTO, NONCHE' CONTRIBUTI AI PROPRIETARI STESSI NELLE ANNUALITA' DI AMMORTAMENTO DEI MUTUI CONTRATTI. * DELLA SOMMA DELLA COLONNA E SONO PERENTE AGLI EFFETTI AMMINISTRATIVI L. 1377559255	RS	CP	CS	T	7127781315	354595440	6247581115	6602176555	5395550830	302086445	5697637275	5750146270	1377635045					
						6735668000							6549667560	186000440					
						10780150000							6602176555	4177973445					
8231	CONTRIBUTI TRENTACINQUENNALI PER FAR FRONTE AD ONERI DIPENDENTI DALLA REVISIONE DEI PREZZI DI OPERE DI EDILIZIA ABITATIVA, GIA' AMMESSA A CONTRIBUTO STATALE IN BASE A LEGGI LE CUI DISPONIBILITA' RISULTINO ESAURITE	RS	CP	CS	T	179756528	79911155	77352204	157263359	99845373	77811796	177657169	179756528	12736641					
						155164000							155164000						
						170000000							157263359						
8232	CONTRIBUTI TRENTACINQUENNALI A FAVORE DEGLI ISTITUTI DI CREDITO FONDIARIO PER IL PAGAMENTO DELLA DIFFERENZA	RS	CP	CS	T	11019200	1732970	1194525	2927495	7358230	733475	8091705	9091200	1928000					
						1928000							1928000						
						4000000							2927495	1072505					

RS = RESIDUI, CP = COMPETENZA, CS = CASSA, T = TOTALE

RS - 11 - VC - SUF 0

1 9 9 6		MINISTERO DEI LAVORI PUBBLICI		S P E S A		CONSUNTIVO PER CAPITOLI					
C A P I T O L O				S O M M E P A G A T E		S O M M E R I M A S T E		T O T A L E		E C O N O M I E O M A G G I O R I S P E S E	
N U M E R O		D E N O M I N A Z I O N E		RS RESIDUI 1 GEN (A)	(B)	(C)	D=B+C	E=A-D			
				CP PREVIS. COMP. (F)	(G)	(H)	I=G+H	L=F-I			
				CS AUTORIZ. CASSA (M)	(N)	RESIDUI 31 DIC P=C+H	(N)	O=M-N			
				T				O=N-M			
			DEI TASSI SUI MUTUI CONCESSI PER LA RICOSTRUZIONE DI ABITAZIONI DISTRUTTE O DANNEGGIATE PER EFFETTO DELLA CATASTROFE DEL VAJONT LA SOMMA DELLA COLONNA E E' PERENTA AGLI EFFETTI AMMIN.	RS 2433586870	3000000000				2320405716	1131811154	
8233			CONTRIBUTI TRENTACINQUENNALI A FAVORE DELL'ISTITUTO AUTONOMO PER LE CASE POPOLARI DI PALERMO PER LA COSTRUZIONE DI ALLOGGI POPOLARI NONCHE' PER LE CONNESSE OPERE DI URBANIZZAZIONE PRIMARIA LA SOMMA DELLA COLONNA E E' PERENTA AGLI EFFETTI AMMIN.	CP 1173402000	491067428	682334572	2020405716		1173402000	208932572	
				CS 1000000000	791067428	2702740288	682334572		791067428		
				T			2702740288				
8234			CONTRIBUTI TRENTENNALI DEL 4 PER CENTO A FAVORE DEGLI ISTITUTI AUTONOMI PER LE CASE POPOLARI DELLE PROVINCE DI AGRIGENTO, PALERMO E TRAPANI PER IL PAGAMENTO DEGLI INTERESSI SUI MUTUI DA CONTRARRE DAGLI STESSI LA SOMMA DELLA COLONNA E E' PERENTA AGLI EFFETTI AMMIN.	RS 59952200	1573490	58293620	59867110		59867110	85090	
				CP 2100000000	227590990	228964480	227590990		227590990	+17390990	
				CS 2450000000	228964480	58293620	228964480		228964480	16035520	
				T			58293620				
8235			CONTRIBUTI TRENTENNALI ALL'ISTITUTO AUTONOMO PER LE CASE POPOLARI DELLA PROVINCIA DI MESSINA PER IL PAGAMENTO DEGLI INTERESSI SUI MUTUI DA CONTRARSI DALL'ISTITUTO STESSO LA SOMMA DELLA COLONNA E E'	RS 309187055	7294455	298394675	305689130		305689130	3497925	
				CP 1120000000	191707880	298394675	191707880		191707880	+79707880	
				CS 1350000000	199002335	298394675	199002335		199002335	+64002335	
				T			298394675				

1 9 9 6		MINISTERO DEI LAVORI PUBBLICI		S P E S A		CONSUNTIVO PER CAPITOLI			
C A P I T O L O		S O M M E P A G A T E		S O M M E R I M A S T E		T O T A L E		E C O N O M I E O	
N	U M M E R O	RS	RESIDUI 1 GEN (A)	(B)	(C)	D=B+C	E=A-D	M	M A G G I O R I S P E S E
D E N O M I N A Z I O N E		CP	PREVIS. COMP. (F)	(G)	(H)	I=G+H	L=F-I	F	L = F - I
		CS	AUTORIZ. CASSA (M)	(N)	(N)	(N)	O=M-N	M	O = M - N
		T			RESIDUI 31 DIC		P=C+H		
8236		RS	76299349123	30068641296	43376363164	73445004460	2854344663		
		CP	53421577000	15724292075	37697284000	53421576075	925		
		CS	47012577000	45792933371	81073647164	45792933371	1219643629		
		T							
PERENTA AGLI EFFETTI AMMIN. COLONNA L' VERRA' PROPOSTA SANATORIA LEGISLATIVA PER L'ECCEDEZZA DI CUI ALLA COLONNA O VERRA' PROPOSTA SANATORIA LEGISLATIVA									
		RS	307076328881	87873804880	215807255141	303681060021	3395268860		
		CP	100560833000	534458010	100024374550	100560832560	440		
		CS	95775833000	88410262890	315831629691	88410262890	7365570110		
		T							
* DELLA SOMMA DELLA COLONNA E SONO PERENTE AGLI EFFETTI AMMINISTRATIVI L. 3395250839									

1996 MINISTERO DEI LAVORI PUBBLICI S P E S A CONSUNTIVO PER CAPITOLI

C A P I T O L O	SOMME PAGATE			SOMME RIMASTE DA PAGARE		TOTALE	ECONOMIE O MAGGIORI SPESE
	RS: RESIDUI 1 GEN (A)	(B)	(C)	(D=B+C)	(E=A-D)		
D E N O M I N A Z I O N E	CP: PREVIS. COMP. (F)	(G)	(H)	I=G+H	L = F - I	RESIDUI 31 DIC P=C+H	O = M - N
	CS: AUTORIZZ. CASSA (M)	(N)	(N)	(N)	O = N - M		
8238	RS: CONTRIBUTI TRENTACINQUENNALI A FAVORE DELL'ISTITUTO AUTONOMO CASE POPOLARI DI ANCONA PER PROVVEDERE ALLA COSTRUZIONE O ALL'ACQUISTO DI EDIFICI DA DESTINARE AD ALLOGGIO DEI SINISTRATI RIMASTI SENZA CASA A SEGUITO DEL TERREMOTO DEL GIUGNO 1972	129052310 40000000 30000000	16880000 16880000	102932310 23120000 126052310	102932310 40000000 16880000	26120000 13120000	
	* LA SOMMA DELLA COLONNA E E' PERENTA AGLI EFFETTI AMMIN.						
8239	RS: CONTRIBUTI NEGLI INTERESSI SUI MUTUI DA AMMORTIZZARE ENTRO IL TERMINE MASSIMO DI ANNI 20 CONTRATTI DA ENTI, ASSOCIAZIONI, COOPERATIVE, CONDOMINI, IMPRESE E PRIVATI CITTADINI, PER IL RIPRISTINO O LA RICOSTRUZIONE DI IMMOBILI DI LORO PROPRIETA' DANNEGGIATI O DISTRUTTI DAL TERREMOTO NEL NOVEMBRE-DICEMBRE 1972 NEI COMUNI DELLE MARCHE, DELL'UMBRIA, DELL'ABRUZZO E DEL LAZIO	2768664620 1460789000 4000000000	2539211000 1460789000 4000000000	101193050 101193050	2640406050 1460789000 4000000000	128260570	
	* LA SOMMA DELLA COLONNA E E' PERENTA AGLI EFFETTI AMMIN.						

IS-11-VC-SUF 0 - CONTABILITA' PUBBLICA

RS = RESIDUI, CP = COMPETENZA, CS = CASSA, T = TOTALE



1 9 9 6      MINISTERO DEI LAVORI PUBBLICI      S P E S A      CONSUNTIVO PER CAPITOLI

N U M E R O	C A P I T O L O	S O M M E P A G A T E			S O M M E R I M A S T E D A P A G A R E		T O T A L E	E C O N O M I E O M A G G I O R I S P E S E	
		RS RESIDUI 1 GEN (A)	CP PREVIS. COMP. (B)	CS AUTORIZZ. CASSA (M)	(C)	(H)		(N)	E = A - D
D E N O M I N A Z I O N E		(F)	(G)	(N)	RESIDUI 31 DIC P=C+H		I=G+H	L = F - I	O = M - N
8240	CONTRIBUTI COSTANTI PER 35 ANNI A FAVORE DI ISTITUTI AUTONOMI PER LE CASE POPOLARI, DELL'ISTITUTO NAZIONALE PER LE CASE DEGLI IMPIEGATI DELL'AMMINISTRAZIONE DELLO STATO E DI ALTRI ENTI, ESCLUSE LE SOCIETA', COOPERATIVE EDILIZIE LA SOMMA DELLA COLONNA E E' PERENTA AGLI EFFETTI AMMIN.	RS 17742330269 CP 20756294000 CS 25000000000 T	10318274915 9598192164 19716467079		7418455354 11358101836 18776557190		17736730269 20756294000 19716467079		5600000 5283532921
8241	CONTRIBUTI COSTANTI PER 35 ANNI PER LA COSTRUZIONE DI CASE ECONOMICHE E POPOLARI A FAVORE DI SOCIETA', COOPERATIVE EDILIZIE DELLA SOMMA DELLA COLONNA E SONO PERENTE AGLI EFFETTI AMMINISTRATIVI L. 89174129	RS 16935477978 CP 5965380000 CS 12014666000 T	4933642041 2056852111 6990494152		11748186241 3908527145 15656713386		16681828282 5965379256 6990494152		253649496 744 5024171848
8242	CONTRIBUTI COSTANTI PER 35 ANNI A FAVORE DELL'ISTITUTO NAZIONALE PER LE CASE DEGLI IMPIEGATI DELLO STATO PER LA COSTRUZIONE DEGLI ALLOGGI DA ASSEGNARSI A FUNZIONARI DEL MINISTERO DEL TESORO, DEI LAVORI PUBBLICI, DEGLI INTERNI (P.S.), DEGLI AFFARI ESTERI E DELL'ARMA DEI CARABINIERI NONCHE' AL PERSONALE DEL CENTRO COMUNE DI RICERCHE NUCLEARI DI ISPRA LA SOMMA DELLA COLONNA E E' PERENTA AGLI EFFETTI AMMIN.	RS 1210253160 CP 705446000 CS 900000000 T	2024075 532145433 534169508		1065214623 173300567 1238515190		1067238698 705446000 534169508		143014462 365830492

RS - RESIDUI, CP - COMPETENZA, CS - CASSA, T - TOTALE

1 9 9 6 MINISTERO DEI LAVORI PUBBLICI S P E S A CONSUNTIVO PER CAPITOLI

N U M E R O	C A P I T O L O	S O M M E P A G A T E			S O M M E R I M A S T E D A P A G A R E		T O T A L E	E C O N O M I E O M A G G I O R I S P E S E	
		RS RESIDUI 1 GEN (A)	(B)	(G)	(N)	(C)		(H)	(N)
	D E N O M I N A Z I O N E	CP PREVIS. COMP. (F)					I=G+H		
		CS AUTORIZ. CASSA (M)					(N)		
		T					RESIDUI 31 DIC P=C+H		
8243	CONTRIBUTI COSTANTI PER 35 ANNI PER MUTUI CONCESSI DALLA CASSA DEPOSITI E PRESTITI AL COMUNE DI ROMA PER COSTRUZIONE DI CASE A CARATTERE POPOLARE E ALL'ISTITUTO AUTONOMO PER LE CASE POPOLARI DI PALERMO PER COSTRUZIONE DI ALLOGGI AI SENSI DEL TESTO UNICO 28 APRILE 1938, N. 1165 E SUCCESSIVE MODIFICAZIONI * LA SOMMA DELLA COLONNA E' PERENTA' AGLI EFFETTI AMMIN.	RS 3057929235 CP 1000000000 CS 1500000000 T	459970246 459970246			2257929235 1000000000 3257929235	2717899481 1000000000 459970246	340029754 1040029754	
8244	CONTRIBUTI COSTANTI PER 35 ANNI PER LA COSTRUZIONE DI ALLOGGI POPOLARI A CURA DEGLI ISTITUTI AUTONOMI PER LE CASE POPOLARI E DI SOCIETA' COOPERATIVE EDILIZIE A PROPRIETA' INDIVISA E INDIVIDUALE * DELLA SOMMA DELLA COLONNA E SONO PERENTE AGLI EFFETTI AMMINISTRATIVI L. 301681800	RS 12929014831 CP 5848932000 CS 6011200000 T	3962337376 882629792 4844967168			8585508514 4966302208 13551810722	12547845890 5848932000 4844967168	381168941 1166232832	
8245	REISCRIZIONE DI RESIDUI PASSIVI PERENTI RELATIVI A: CONTRIBUTI PER LA RIPARAZIONE E LA RICOSTRUZIONE DI FABBRICATI DI PROPRIETA' PRIVATA NELLEZIONE DEVASTATE DALLA CATASTROFE DEL VAJONT.	RS 6000000 CP 20000000 CS 26000000 T				6000000 20000000 26000000	6000000 20000000 26000000	26000000	
8246	CONTRIBUTI TRENTACINQUENNALI AGLI ISTITUTI AUTONOMI PER LE CASE POPOLARI PER LA COSTRUZIONE DI ALLOGGI DA	RS 63370864 CP 63000000 CS 94000000 T	22000000 38287081 60287081			38657945 24712919 63370864	60657945 63000000 60287081	2712919 33712919	

RS - RESIDUI, CP - COMPETENZA, CS - CASSA, T - TOTALE

1 9 9 6      MINISTERO DEI LAVORI PUBBLICI      S P E S A      CONSUNTIVO PER CAPITOLI

N U M E R O	C A P I T O L O	S O M M E P A G A T E			S O M M E R I M A S T E D A P A G A R E		T O T A L E	E C O N O M I E O M A G G I O R I S P E S E E = A - D E = D - A L = F - I L = I - F O = M - N O = N - M
		RS RESIDUI 1 GEN (A)	(B)	(G)	(C)	(H)		
	D E N O M I N A Z I O N E	CP PREVIS. COMP. (F)	(G)	(H)	I = G + H			
		CS AUTORIZ. CASSA (M)	(N)		(N)			
		T		RESIDUI 31 DIC P=C+H				
8247	ASSEGNARE IN LOCAZIONE AI MILITARI DI TRUPPA DELLA GUARDIA DI FINANZA LA SOMMA DELLA COLONNA E E' PERENTA AGLI EFFETTI AMMIN.	RS 215743248129 CP 108337207000 CS 91106209000 T	12853070735 76739634174 89592704909		194743087875 31597571480 224340659355		207596158610 108337205654 89592704909	8147089519 1346 1513504091
* 8248	CONTRIBUTI PER IL FINANZIAMENTO DEI MAGGIORI ONERI DI CUI ALL'ARTICOLO 10 DELLA LEGGE 8 AGOSTO 1977, N. 513, NONCHE' PER IL FINANZIAMENTO DEI CONGUAGLI CONSEQUENTI ALL'AUMENTO DEL COSTO DEL DENARO IN SEDE DI APPROVAZIONE DEI CONTRATTI DEFINITIVI DI MUTUO E TUTTI GLI ONERI CONNESSI ALLA DEFINIZIONE DEI PREDETTI MUTUI	RS 71281348447 CP 18166499000 CS 6000000000 T	803013985 3714256051 4517270036		56337833134 14452242949 70790076083		57140847119 18166499000 4517270036	14140501328 1482729964
* 8249	DELLA SOMMA DELLA COLONNA E SONO PERENTE AGLI EFFETTI AMMINISTRATIVI L. 14140484116							

RS - RESIDUI, CP - COMPETENZA, CS - CASSA, T - TOTALE

1 9 9 6      MINISTERO DEI LAVORI PUBBLICI      S P E S A      CONSUNTIVO PER CAPITOLI

N U M E R O	C A P I T O L O	RS RESIDUI I GEN (A)	S O M M E P A G A T E			S O M M E R I M A S T E D A P A G A R E	T O T A L E	E C O N O M I E O M A G G I O R I S P E S E
			CP PREVIS. COMP. (B)	CS AUTORIZ. CASSA (G)	RESIDUI 31 DIC (N)			
	D E N O M I N A Z I O N E	(F)	(M)	(N)	(H)	(N)	L = F - I	L = I - F
8249	CONTRIBUTI PER IL FINANZIAMENTO DEI CONGUAGLI RELATIVI AGLI INTERESSI SUI MUTUI, CONTRATTI DA PRIVATI, DALLE COOPERATIVE E DAGLI ENTI PUBBLICI CHE ABBIANO OTTENUTO LE CONCESSIONI IN SUPERFICIE DELLE AREE COMPRESI NEI PIANI DI ZONA PER L'EDILIZIA ECONOMICA E POPOLARE, A FAVORE DELL'ISTITUTO DI CREDITO FONDARIO ED EDILIZIO, DELLE CASSE DI RISPARMIO E DEI MONTI DI CREDITO SU PEGNO DI 1/A CATEGORIA, PER LA COPERTURA DELLA DIFFERENZA TRA L'EFFETTIVO COSTO DELLE OPERAZIONI DI MUTUO EFFETTUATO PER LA COSTRUZIONE E L'ACQUISTO DI ABITAZIONI E L'ONERE ASSUNTO DAI MUTUATARI, NONCHE' PER IL FINANZIAMENTO DEI CONGUAGLI CONSEGUENTI ALL'AUMENTO DEL COSTO DEL DENARO IN SEDE DI APPROVAZIONE DEI CONTRATTI DEFINITIVI DI MUTUO E TUTTI GLI ONERI CONNESSI ALLA DEFINIZIONE DEI PREDETTI MUTUI IVI COMPRESI I CONGUAGLI RELATIVI ALLA FASE DI PREAMMORTAMENTO	20617092360	100000000000	6452043860		14165048500		
				6452043860		20617092360		
						6452043860		3547956140



1996		MINISTERO DEI LAVORI PUBBLICI		S P E S A		CONSUNTIVO PER CAPITOLI			
C A P I T O L O		SOMME PAGATE		SOMME RIMASTE DA PAGARE		TOTALE		ECONOMIE O MAGGIORI SPESE	
N U M E R O		RS RESIDUI I GEN (A)		(B)		(C)		E = A - D	
		CP PREVIS. COMP. (F)		(G)		(H)		L = F - I	
		CS AUTORIZ. CASSA (M)		(N)		RESIDUI 31 DIC P=C+H		O = M - N	
								D = B+C	
								I = G+H	
								O = N - M	
8269	CONTRIBUTI VENTICINQUENNALI DA DESTINARE A CURA DELLE REGIONI, AL COMPLETAMENTO DEI PROGRAMMI DI EDILIZIA CONVENZIONATA AGEVOLATA IN CORSO	RS	31057682950	5048928550	23433320493	28482249043	2575433907		
		CP	10658550000	458401655	7683906434	8342308089	2316241911		
		CS	10658550000	5707330205	31117226927	5707330205	4951219795		
8270	CONTRIBUTI NEGLI INTERESSI PER L'ACQUISTO O LA COSTRUZIONE DI ABITAZIONI DA CONCEDERE, A CURA DELLE REGIONI, ALLE CATEGORIE MENO ABBIENTI	RS							
		CP							
		CS							
8272	CONTRIBUTI DA CONCEDERE, A CURA DEL C.E.R., PER IL COMPLETAMENTO DI PROGRAMMI DI EDILIZIA AGEVOLATA-CONVENZIONATA DELLA SOMMA DELLA COLONNA E SONO PERENTE AGLI EFFETTI AMMINISTRATIVI L. 2575421822	RS							
		CP							
		CS							
8275	FONDO SPECIALE PER L'ELIMINAZIONE E IL SUPERAMENTO DELLE BARRIERE ARCHITETTONICHE NEGLI EDIFICI PRIVATI	RS	25000000000	25000000000		25000000000			
		CP	25000000000	25000000000		25000000000			
		CS							
8276	SOMMA DA CORRISPONDERE ALLA CASSA DEPOSITI E PRESTITI PER LA CONCESSIONE DI CONTRIBUTI AGLI INTERVENTI DI EDILIZIA RESIDENZIALE FRUENTI DI MUTUO AGEVOLATO	RS	4850000000	4850000000		4850000000			
		CP	4850000000	4850000000		4850000000			
		CS							

1996	MINISTERO DEI LAVORI PUBBLICI	S P E S A	CONSUNTIVO PER CAPITOLI
------	-------------------------------	-----------	-------------------------

N U M E R O	C A P I T O L O	SOMME PAGATE			SOMME RIMASTE DA PAGARE		TOTALE	ECONOMIE O MAGGIORI SPESE									
		RS RESIDUI 1 GEN (A)	(B)	(C)	(C)	(N)		D=B+C	I=G+H	(N)	E = A - D	E = D - A	L = F - I	L = I - F	O = M - N	O = N - M	
	D E N O M I N A Z I O N E	CP PREVIS. COMP. (F)	(G)	(H)	(N)	RESIDUI 31 DIC P=C+H											
8277	CONTRIBUTI A FAVORE DELLE COOPERATIVE EDILIZIE A PROPRIETA' INDIVISA, COSTITUITE ESCLUSIVAMENTE FRA APPARTENENTI ALLE FORZE ARMATE E DI POLIZIA	RS 19891402130 CP 10000000000 CS 15000000000 T	156704860 78352445 235057305	19715898042 9876748252 29592646294		19872602902 9955100697 235057305		18799228 44899803 14764942695									
8278	CONTRIBUTO DA DESTINARE AI COMUNI PER IL FINANZIAMENTO DI PROGRAMMI DI RIQUALIFICAZIONE URBANA	RS 688000000000 CP CS T		688000000000 688000000000		688000000000 688000000000											
	TOTALE DELLA CATEGORIA XII	RS 1045003868467 CP 1166377434000 CS 459924279000 T	205270792940 190516538921 395787131861	781454136665 973410585445 17548664722110		986724929605 1163926924366 395787131861		58278938862 2450509634 64137147139									
	TOTALE DELLA RUBRICA 09	RS 1045411883258 CP 1166397434000 CS 460352295000 T	205270792940 190531836511 395802629451	781754610771 973415087855 1755169698626		987025403711 1163946924366 395802629451		58386479547 2450509634 64549665549									
	RUBRICA 10 - EDILIZIA PUBBLICA VARIA																
	CATEGORIA X - BENI ED OPERE IMMOBILIARI A CARICO DIRETTO DELLO STATO																

15-11-VC-SUF 0 - C/ROMA 01/97





1996	MINISTERO DEI LAVORI PUBBLICI	S P E S A	CONSUNTIVO PER CAPITOLI
------	-------------------------------	-----------	-------------------------

N U M E R O	C A P I T O L O	S O M M E P A G A T E				S O M M E R I M A S T E D A P A G A R E		T O T A L E	E C O N O M I E O M A G G I O R I S P E S E	
		RS RESIDUI 1 GEN (A)	(B)	(C)	(D)	(E)	(F)		(G)	(H)
	D E N O M I N A Z I O N E	CP PREVIS. COMP. (F)	(G)	(H)	I=G+H	L=F-I	M=N-F			
		CS AUTORIZ. CASSA (N)	(N)		(N)	O=M-N				
		T		RESIDUI 31 DIC P=C+H	(N)	O=N-M				
8408	SEDE DI UFFICI PUBBLICI STATALI NONCHE' DI ALTRI IMMOBILI DI PROPRIETA' DELLO STATO E DI ALTRI ENTI PUBBLICI. * DELLA SOMMA DELLA COLONNA E SONO PERENTE AGLI EFFETTI AMMINISTRATIVI L. 15519452950	RS 6225731250 CP 268523000 CS 649425500 T	4237929625 268522605 4506452230	1928527725 1 1928527726	6166457350 268522606 4506452230	59273900 394 1987802770				
8410	SPESE PER LA COSTRUZIONE DELL'EDIFICIO PER APPARECCHIATURE RMN PRESSO IL POLICLINICO UMBERTO I DI ROMA	RS 765049060 CP 183957000 CS 949007000 T	477113640 130539885 607653225	287935220 53414233 341349453	765049060 183953718 607653225	3282 341353675				
8411	REISCRIZIONE DI RESIDUI PASSIVI PERENTI RELATIVI A: SPESE PER INTERVENTI STRAORDINARI DI EDILIZIA PENITENZIARIA DELLE QUALI NON MENO DEL SETTANTA PER CENTO DA IMPIEGARE IN STRUTTURE INDUSTRIALIZZATE.	RS 264920329 CP 5480591000 CS 54826221000 T	25671020 54804433390 54830105210	239248509 201542082 440790591	264920329 54805975472 54630105210	15528 196115790				
8412	SPESE, COMPRESSE QUELLE INERENTI LA PROGETTAZIONE, PER L'ATTUAZIONE DI UN PROGRAMMA STRAORDINARIO QUINQUENNALE DI INTERVENTI PER LA COSTRUZIONE DELLE NUOVE SEDI DI SERVIZIO E RELATIVE PERTINENZE DELL'ARMA DEI CARABINIERI,	RS 212528952104 CP 104094015000 CS 142764015000 T	27928590525 17954619922 45883210447	148510443981 86133248849 234643692830	176439034506 104087868771 45883210447	36089917598 6144229 96880804553				

RS = RESIDUI, CP = COMPETENZA, CS = CASSA, T = TOTALE

1 9 9 6		MINISTERO DEI LAVORI PUBBLICI	S P E S A	CONSUNTIVO PER CAPITOLI		
C A P I T O L O						
		RS RESIDUI I GEN (A)	SOMME PAGATE (B)	SOMME RIMASTE DA PAGARE (C)	TOTALE	ECONOMIE O MAGGIORI SPESE
U M E R O	D E N O M I N A Z I O N E	CP PREVIS. COMP. (F)	(G)	(H)	D=B+C	E = A - D E = D - A
		CS AUTORIZ. CASSA (N)	(N)		I=G+H	L = F - I L = I - F
		T		RESIDUI 31 DIC P=C+H	(N)	O = M - N O = N - M
	PER LA RISTRUTTURAZIONE, L'AMPLIAMENTO, IL COMPLETAMENTO DI QUELLE ESISTENTI, NONCHE' PER L'ACQUISTO DI EDIFICI DI NUOVA COSTRUZIONE O IN CORSO DI REALIZZAZIONE DELLA SOMMA DELLA COLONNA E SONO PERENTE AGLI EFFETTI AMMINISTRATIVI L. 36033743189	RS 1128554140 CP CS 11200000000 T	1957852205 1957852205	9327701930 9327701930	1128554135 1957852205	5 9242147795
B414	SPESE PER L'ISTITUTO NAZIONALE PER LA RICERCA SUI TUMORI DI MILANO					
B415	SPESE PER IL RESTAURO ED IL RECUPERO DI PALAZZO CARRIGNANO	RS 11000000000 CP CS 11000000000 T			11000000000	1100000000
B416	SPESE PER LA RISTRUTTURAZIONE DEL CENTRO STORICO DI BARI.	RS 11000000000 CP CS 11000000000 T			11000000000	1100000000

RS-11-VC-SUF 0 - CARTOLA 01/83

RS = RESIDUI, CP = COMPETENZA, CS = CASSA, T = TOTALE

1996	MINISTERO DEI LAVORI PUBBLICI	S P E S A	CONSUNTIVO PER CAPITOLI
------	-------------------------------	-----------	-------------------------

N U M E R O	C A P I T O L O	S O M M E P A G A T E			S O M M E R I M A S T E			T O T A L E	E C O N O M I E O M A G G I O R I S P E S E					
		RS RESIDUI 1 GEN (A)	(B)	(C)	(D=B+C)	(E=A-D)	(F)		(G)	(H)	(I=G+H)	(L=F-I)	(M)	(N)
	D E N O M I N A Z I O N E													
8419	INTERVENTI DI RISTRUTTURAZIONE ED ADEGUAMENTI DELLE STRUTTURE PUBBLICHE PER L'ELIMINAZIONE DELLE BARRIERE ARCHITETTONICHE IN ATTUAZIONE DELLA NORMATIVA DEL DECRETO DEL PRESIDENTE DELLA REPUBBLICA 27 APRILE 1978, N.384 DELLA SOMMA DELLA COLONNA E SONO PERENTE AGLI EFFETTI AMMINISTRATIVI L. 1653634133	RS 58277540048 CP 13627591000 CS 50238591000 T	16553510915 541492215 17095003130	30614567147 13086095675 43702662822	47170078062 13627587890 17095003130	11107461986 3110 33143587870								
8421	SPESE PER LA COSTRUZIONE DELLA SCUOLA PER ALLIEVI SOTTUFFICIALI DELLA GUARDIA DI FINANZA DELL'AQUILA	RS 630232785 CP 630233000 CS 630233000 T		630232785 630232785	630232785	630233000								
8422	SPESE, COMPRESSE QUELLE INERENTI LA PROGETTAZIONE, PER L'ATTUAZIONE DI UN PROGRAMMA STRAORDINARIO DI INTERVENTI CON PARTICOLARE RIFERIMENTO ALLE AREE METROPOLITANE E ALLE ZONE DI CONFINE, PER LA COSTRUZIONE DI FABBRICATI E RELATIVE PERTINENZE, COMPRESI GLI ANNESSI ALLOGGI DI SERVIZIO DESTINATI ALLA CARICA, DA DESTINARE A COMANDI E REPARTI DEL CORPO DELLA GUARDIA DI FINANZA, PER LA RISTRUTTURAZIONE, L'AMPLIAMENTO ED IL COMPLETAMENTO DI FABBRICATI E RELATIVE PERTINENZE GIA' ESISTENTI, NONCHE' PER L'ACQUISIZIONE DI EDIFICI ANCHE IN CORSO DI	RS 148473721246 CP 98698294000 CS 101698294000 T	47876196025 3634795030 51510991055	92769419063 95063496664 187832915727	140645615088 98698291694 51510991055	7828106158 2306 50187302945								

1996		MINISTERO DEI LAVORI PUBBLICI		S P E S A		CONSUNTIVO PER CAPITOLI					
C A P I T O L O		SOMME PAGATE		SOMME RIMASTE DA PAGARE		TOTALE		ECONOMIE O MAGGIORI SPESE			
		RS RESIDUI 1 GEN (A)	(B)	(C)	D=B+C		E=A-D		E=D-A		
D E N O M I N A Z I O N E		CP PREVIS. COMP. (F)	(G)	(H)	I=G+H		L=F-I		L=I-F		
E R R O		CS AUTORIZ. CASSA (M)	(N)	RESIDUI 31 DIC P=C+H		(N)		O=M-N		O=N-M	
* REALIZZAZIONE DELLA SOMMA DELLA COLONNA E SONO PERENTE AGLI EFFETTI AMMINISTRATIVI L. 4827421394											
8424	SPESE PER LA REALIZZAZIONE DELLE OPERE DI AMPLIAMENTO E RISTRUTTURAZIONE DEGLI ISTITUTI PENITENZIARI, FINALIZZATE PER LA PREDISPOSIZIONE DELLE STRUTTURE E RELATIVI SERVIZI NECESSARI AD ASSICURARE L'ALLOGGIAMENTO DEL PERSONALE ED IL RICOVERO DEGLI AUTOMEZZI ADIBITI ALLE TRADUZIONI E PIANTONAMENTI DEI DETENUTI	RS 27000000000 CP 27000000000 CS T			27000000000 27000000000		27000000000		27000000000		27000000000
8431	SPESE PER LA COSTRUZIONE DI UNA CASERMA PER LA POLIZIA DI STATO FUORI L'AEREOPORTO DI ROMA - FIUMICINO	RS 7199999675 CP 7199999500 CS T			3259770000 3259770000		3259770000		3259770000		3940224675 3940225000
* LA SOMMA DELLA COLONNA E' PERENTA AGLI EFFETTI AMMIN.											

1996	MINISTERO DEI LAVORI PUBBLICI	S P E S A	CONSUNTIVO PER CAPITOLI
------	-------------------------------	-----------	-------------------------

NUMERO	CAPITOLO	DENOMINAZIONE	SOMME PAGATE			SOMME RIMASTE		TOTALE	ECONOMIE O MAGGIORI SPESE										
			RS RESIDUI 1 GEN (A)	(B)	(C)	DA PAGARE (C)	D=B+C		E=A-D	E=D-A	L=F-I	L=I-F	O=M-N	O=N-M					
				(G)	(H)														
				(M)	(N)		RESIDUI 31 DIC												
							P=C+H												
8438		SPESE PER LA COSTRUZIONE OVVERO PER L'ACQUISIZIONE DI AREE O DI IMMOBILI DA DESTINARE A NUOVE SEDI DI SERVIZIO E RELATIVI IMPIANTI SPECIALI, NONCHE' SPESE PER LA RISTRUTTURAZIONE, AMPLIAMENTO, COMPLETAMENTO E SISTEMAZIONE DI SEDI ESISTENTI PER IL CORPO NAZIONALE DEI VIGILI DEL FUOCO E PER LE RELATIVE PROGETTAZIONI * DELLA SOMMA DELLA COLONNA E SONO PERENTE AGLI EFFETTI AMMINISTRATIVI L. 2320794652	RS CP CS T	15705207253 47028980000 79554980000	23115798700 721843185 23837641885	129663857563 46807133525 175970991088		152779656263 47028976710 23837641885	4272420990 3290 55717338115										
8439		REISCRIZIONE DI RESIDUI PASSIVI PERENTI RELATIVI A: SPESE PER I LAVORI DI AMPLIAMENTO E DI RISTRUTTURAZIONE DELLA SEDE DELLA F.A.O., COMPRESSE LA PROGETTAZIONE E LE NECESSARIE INDAGINI GEOGNOSTICHE	RS CP CS T	85112000 85112000	56530040 56530040	28581470 28581470		85111510 56530040	490 28581960										
8441		SPESE PER L'AMPLIAMENTO E LA RISTRUTTURAZIONE DEL COMPLESSO DEMANTALE, SEDE DELLA CLINICA OCULISTICA UNIVERSITARIA DELL'OSPEDALE S. MARTINO DI GENOVA * LA SOMMA DELLA COLONNA E E' PERENTA AGLI EFFETTI AMMIN.	RS CP CS T	1757966020 1757967000					1757966020 1757967000										

RS-11-VC-SUF 0 - CONTINUA DA PAG. 628

RS = RESIDUI CP = COMPETENZA CS = CASSA T = TOTALE

1 9 9 6		MINISTERO DEI LAVORI PUBBLICI		S P E S A		CONSUNTIVO PER CAPITOLI	
C A P I T O L O		S O M M E P A G A T E		S O M M E R I M A S T E		T O T A L E	
N U M E R O	D E N O M I N A Z I O N E	RS	CP	RS	CP	ECONOMIE O MAGGIORI SPESE E = A - D E = D - A L = F - I L = I - F O = M - N O = N - M	
		RESIDUI 1 GEN (A)	PREVIS. COMP. (F)	DA PAGARE (C)	DA PAGARE (H)		
		CS	T	(B)	(G)	(N)	(N)
		RESIDUI 31 DIC P=C+H					
8442	SPESE PER LA REALIZZAZIONE DI COMPLESSI DEMANIALI SEDI DELLA CASERMA POLIZIA DI STATO E POLIZIA STRADALE DI CATANZARO	RS 80298435 CP 3388935 CS 114187370 T		(B) 80298435 3388935 114187370	(G)	(N)	TOTALE D=B+C I=G+H (N)
8443	SPESE PER LA REALIZZAZIONE DI UN NUOVO EDIFICIO DA DESTINARE AGLI UFFICI FINANZIARI PROVINCIALI DI COSENZA	RS 5273995000 CP 956894780 CS 3256895000 T			(H)		
8444	SPESE PER LA REALIZZAZIONE DI OPERE DI RISTRUTTURAZIONE, DI DIFESA, CON PARTICOLARE RIGUARDO AI SISTEMI DI SICUREZZA E DI ALLARME, NONCHE' DI OPERE VOLTE AD ASSICURARE LA MIGLIORE FUNZIONALITA' DEGLI ISTITUTI PENITENZIARI DI PIANOSA E DELL'ASINARA, IVI COMPRESI GLI INSEDIAMENTI DESTINATI AL SERVIZIO E ALLA RESIDENZA DEL CORPO DI POLIZIA PENITENZIARIA, DELLA POLIZIA DI STATO, DEI CARABINIERI E DELLE FORZE ARMATE	RS 23680919194 CP 10000000000 CS T		(B) 4085019905 4085019905	(H)		
	TOTALE DELLA CATEGORIA X	RS 220989118557 CP 72148532000 CS 130492928000 T		(B) 655506022884 113881113132 768887136016	(H)		
	CATEGORIA XII - TRASFERIMENTI						

RS-11-VC-SUF 0 - CONTROLLI MINISTRI

RS - RESIDUI, CP - COMPETENZA, CS - CASSA, T - TOTALE



1 9 9 6		MINISTERO DEI LAVORI PUBBLICI		S P E S A		CONSUNTIVO PER CAPITOLI		
C A P I T O L O		SOMME PAGATE		SOMME RIMASTE DA PAGARE		TOTALE		
		RS. RESIDUI I GEN (A)	(B)	(C)			ECONOMIE O MAGGIORI SPESE	
		CP PREVIS. COMP. (F)	(G)	(H)			E = A - D E = D - A L = F - I L = I - F	
D E N O M I N A Z I O N E		CS AUTORIZ. CASSA (M)	(N)				O = M - N O = N - M	
R R O				RESIDUI 31 DIC P=C+H				
PISA. PROGETTAZIONE ESECUTIVA DELLE OPERE DEFINITIVE ED EVENTUALE DIREZIONE DEI LAVORI. RIMBORSI E COMPENSI SPETTANTI AGLI ESPERTI E MEMBRI DEL COMITATO TECNICO NONCHE' SPESE INERENTI AGLI STUDI. CONTRIBUTO ANNUO ALL'OPERA PRIMAZIALE DI PISA		RS	21247149136					
* LA SOMMA DELLA COLONNA E' PERENTA AGLI EFFETTI AMMIN.		CP	1960000000					
		CS	3960000000					
		T	1930413090	19257234156		21187647246	59501890	
8636 SPESE IN GESTIONE AL PROVVEDITORATO ALLE OPERE PUBBLICHE DI FIRENZE PER LA TUTELA DEL CARATTERE STORICO, MONUMENTALE ED ARTISTICO DELLA CITTA' DI SIENA		RS						
		CP	1960000000					
		CS	3960000000					
		T	1930413090	1960000000		1930413090	2029586910	
8639 REISCRIZIONE DI RESIDUI PASSIVI PERENTI RELATIVI A: SPESE IN GESTIONE AL PROVVEDITORATO REGIONALE ALLE OPERE PUBBLICHE DI PERUGIA RELATIVE ALLA SALVAGUARDIA DEL CARATTERE STORICO, MONUMENTALE E ARTISTICO DELLA CITTA' E DEL TERRITORIO DI ASSISI		RS	1302885				1302885	
		CP						
		CS	1303000					
		T		1302885		1302885	1303000	



1996	MINISTERO DEI LAVORI PUBBLICI	S P E S A	CONSUNTIVO PER CAPITOLI
------	-------------------------------	-----------	-------------------------

NUMERO	DENOMINAZIONE	CAPITULO			SOMME PAGATE			SOMME RINASTE DA PAGARE			ECONOMIE O MAGGIORI SPESE					
		RS RESIDUI I GEN (A)	CP PREVIS. COMP. (F)	CS AUTORIZ. CASSA (M)	(B)	(G)	(N)	(C)	(H)	(N)	D=B+C	I=G+H	E=A-D	E=D-A	L=F-I	O=M-N
8643	INTERVENTI PER IL RESTAURO E RISANAMENTO CONSERVATIVO IN VENEZIA INSULARE, NELLE ISOLE DELLA LAGUNA E NEL CENTRO STORICO DI CHIOGGIA DELLA SOMMA DELLA COLONNA E SONO PERENTE AGLI EFFETTI AMMINISTRATIVI L. 677469163	5351274375	782826000	4282826000	308170615	782824525	1090995140	4365634589	4365634589	4673805204	782824525	1090995140	677469171	1475	3191830860	
8644	INTERVENTI PER IL RESTAURO E RISANAMENTO CONSERVATIVO NEL COMUNE DI CHIOGGIA DELLA SOMMA DELLA COLONNA E SONO PERENTE AGLI EFFETTI AMMINISTRATIVI L. 916530204	1762633366	8265000	1770899000	180088435	8264636	180088435	666014722	666014722	846103157	8264636	180088435	916530209	364	1590810565	
8646	SPESE IN GESTIONE AL PROVVEDITORATO REGIONALE ALLE OPERE PUBBLICHE DI FIRENZE PER LA COSTRUZIONE DI OPERE DI VIABILITA' E TECNICHE NECESSARIE PER IL RESTAURO URBANISTICO DELLA CITTA' DI SIENA	1472890	1473000					1472890	1472890	1472890					1473000	

1996	MINISTERO DEI LAVORI PUBBLICI	S P E S A	CONSUNTIVO PER CAPITOLI
------	-------------------------------	-----------	-------------------------

C A P I T O L O				SOMME PAGATE		SOMME RIMASTE DA PAGARE		TOTALE	ECONOMIE O MAGGIORI SPESE		
N U M E R O	D E N O M I N A Z I O N E	RS RESIDUI I GEN (A)	(B)	(C)	D=B+C	E = A - D	E = D - A	L = F - I	L = I - F	O = M - N	O = N - M
		CP PREVIS. COMP. (F)	(G)	(H)	I=G+H						
		CS AUTORIZ. CASSA (M)	(N)	RESIDUI 31 DIC P=C+H							
8647	SPESA PER PROVVEDERE AGLI INTERVENTI DI NATURA STATICA E STRUTTURALE, DI MANUTENZIONE STRAORDINARIA, DI RESTAURO E DI IMPIANTI DI APPARECCHIATURE TECNICHE SUL PATRIMONIO STORICO, ARTISTICO, MONUMENTALE, ARCHEOLOGICO, LIBRARIO E ARCHIVISTICO DEI COMUNI DELLE ZONE DEL BELICE DISTRUITE DAL TERREMOTO DEL GENNAIO 1968	2039659659	701245020	1239796636	1941041656	98618003					
		2443000	2441635		2441635	1365					
		2042103000	703686655	1239796636	703686655	1338418245					
	* DELLA SOMMA DELLA COLONNA E SONO PERENTE AGLI EFFETTI AMMINISTRATIVI L. 21518000										
8648	SPESA PER OPERE DI RICOSTRUZIONE, AMMODERNAMENTO, RESTAURO E MANUTENZIONE DEL DUOMO DI MONREALE, DEL CHIOSTRO E DEI LOCALI ANNESSI E DELLA CATTEDRALE DI PALERMO E DEI LOCALI ANNESSI.	1107610044	32760000	1074850044	1107610044	395					
		717409000	717408605		717408605	357240595					
		1107409000	750168605	1074850044	750168605						
8649	INTERVENTI PER IL RECUPERO DEL COMPLESSO EDILIZIO DELL'ARSENALE DI VENEZIA	3030753056	446338400	2584414656	3030753056						
		2000000000	446338400	2584414656	446338400	1535661600					
8650	INTERVENTI PER IL RESTAURO DI EDIFICI DEMANIALI E DI QUELLI DI CARATTERE STORICO ED ARTISTICO DESTINATI ALL'USO PUBBLICO PER LA SALVAGUARDIA DI VENEZIA	27280462198	14414827610	12843867139	27258694749	21767449					
		3086778000	1887458210	1183275310	3070733520	16044480					
		23086778000	16502285820	14027142449	16502285820	6784492180					

RS - RESIDUI, CP - COMPETENZA, CS - CASSA, T - TOTALE

1 9 9 6 MINISTERO DEI LAVORI PUBBLICI S P E S A CONSUNTIVO PER CAPITOLI

N U M E R O	C A P I T O L O	S O M M E P A G A T E				S O M M E R I M A S T E D A P A G A R E		T O T A L E	E C O N O M I E O M A G G I O R I S P E S E					
		RS RESIDUI 1 GEN (A)	(B)	(C)	(D)	(E)	(F)		(G)	(H)	(I)	(J)		
	D E N O M I N A Z I O N E	CP PREVIS. COMP. (F)	(G)	(H)	(I)	(J)	(K)	(L)	(M)	(N)	(O)	(P)	(Q)	(R)
		CS AUTORIZ. CASSA (M)	(N)	(O)	(P)	(Q)	(R)	(S)	(T)	(U)	(V)	(W)	(X)	(Y)
		T	(N)	(O)	(P)	(Q)	(R)	(S)	(T)	(U)	(V)	(W)	(X)	(Y)
8651	INTERVENTI PER IL RESTAURO E LA CONSERVAZIONE DEL PATRIMONIO ARTISTICO MOBILIARE PUBBLICO PER LA SALVAGUARDIA DI VENEZIA DELLA SOMMA DELLA COLONNA E SONO PERENTE AGLI EFFETTI AMMINISTRATIVI L. 241396231	2676434801	937091410	1427607336	2364698746	311736055								
	TOTALE DELLA CATEGORIA X	64681862729	18998463030	4359552692	62592015722	2089847007								
	CATEGORIA XII - TRASFERIMENTI	6557721000	3390132975	3151539946	6541672921	14048079								
		40435902000	22388596005	46745092638	22388596005	18047305995								
8701	SPESE PER GLI IMMOBILI CHE INTERESSANO IL PATRIMONIO STORICO-ARTISTICO DELLE REGIONI O DI ALTRI SOGGETTI DELLA SOMMA DELLA COLONNA E SONO PERENTE AGLI EFFETTI AMMINISTRATIVI L. 1716451711	19516326560	4103783280	13155441044	17259224324	2257102036								
	TOTALE DELLA CATEGORIA XII	14972809000	1481747841	15524900	1497272741	7259								
		117282809000	5585531121	13170965944	5585531121	6142748879								
8703	REISCRIZIONE DI RESIDUI PASSIVI PERENTI RELATIVI A: SPESE IN GESTIONE AL PROVVEDITORATO ALLE OPERE PUBBLICHE DI PALERMO RELATIVE A CONTRIBUTI PER OPERE DI CONSOLIDAMENTO, RESTAURO, RICOSTRUZIONE E MANUTENZIONE DEL DUOMO E DEL CHIOSTRO DI MONREALE	472676000	472675580	472675580	472675580	420								
	TOTALE DELLA CATEGORIA XIII	472676000	472675580	472675580	472675580	420								

RS - RESIDUI CP - COMPETENZA CS - CASSA T - TOTALE

1 9 9 6      MINISTERO DEI LAVORI PUBBLICI      S P E S A      CONSUNTIVO PER CAPITOLI

C A P I T O L O	S O M M E P A G A T E				S O M M E R I M A S T E D A P A G A R E	T O T A L E	E C O N O M I E O M A G G I O R I S P E S E
	RS RESIDUI 1 GEN (A)	(B)	(C)	(G)			
U M E R O	CP PREVIS. COMP. (F)	(G)	(H)	(N)	(H)	(N)	
	CS AUTORIZ. CASSA (M)	(N)	(N)	(N)	RESIDUI 31 DIC P=C+H	(N)	
3706	CONTRIBUTI TRENTACINQUENNALI SULLA SPESA RICONOSCIUTA NECESSARIA PER L'ESECUZIONE, A CARICO DEL COMUNE, DEI LAVORI RELATIVI ALLE OPERE DI VALORIZZAZIONE ARTISTICA ED AMBIENTALE DEL CENTRO STORICO DI URBINO, COMPRESSE QUELLE DI INTERESSE TURISTICO	13495152 15000000 16000000	14563106 14563106	13495152 436894 13932046	13495152 436894 13932046	13495152 15000000 14563106	1436894
3707	CONTRIBUTI VENTENNALI SULLA SPESA RICONOSCIUTA NECESSARIA PER L'ESECUZIONE DEI LAVORI RELATIVI ALLE OPERE DI RIPARAZIONE, CONSOLIDAMENTO E RIATTAMENTO DI EDIFICI PRIVATI, DA ESEGUIRSI NELLA CITTA' DI URBINO	100873675 8000000 48000000	28288000 2314680 5145480	98044875 5683320 103728195	98044875 5683320 103728195	100873675 8000000 5145480	42854520
3709	CONTRIBUTO PER LA SISTEMAZIONE DEGLI EDIFICI DI PROPRIETA' PRIVATA E PER OGNI ALTRO LAVORO DI SISTEMAZIONE, ABBELLIMENTO E RESTAURO PER LA TUTELA DEL CARATTERE STORICO, MONUMENTALE ED ARTISTICO DELLA CITTA' DI SIENA	136892600 136893000	126656425 126656425	6582600 6582600	6582600 6582600	133239225 126656425	3653575 10236575

1996	MINISTERO DEI LAVORI PUBBLICI	S P E S A	CONSUNTIVO PER CAPITOLI
------	-------------------------------	-----------	-------------------------

C A P I T O L O				SOMME PAGATE		SOMME RIMASTE DA PAGARE		TOTALE	ECONOMIE O MAGGIORI SPESE		
N U M E R O	D E N O M I N A Z I O N E	RS RESIDUI I GEN (A)	CP PREVIS. COMP. (F)	CS AUTORIZ. CASSA (M)	(B)	(G)	(N)	(C)	(H)	(N)	E = A - D E = D - A L = F - I L = I - F O = M - N O = N - M
RESIDUI 31 DIC P=C+H											
3710	CONTRIBUTO AL COMUNE DI SIENA PER L'ESECUZIONE DEI LAVORI E LE ESPROPRIAZIONI CHE SI RENDERANNO NECESSARIE PER L'ATTUAZIONE DEL PIANO DI RISANAMENTO DEI QUARTIERI CITTADINI PER LA TUTELA DEL CARATTERE STORICO, MONUMENTALE, ARTISTICO ED URBANISTICO DELLA CITTA' DI SIENA.	610165817	610166000		90439450			519726367		610165817	519726550
8714	CONTRIBUTO SPECIALE ALLA REGIONE UMBRIA PER GLI INTERVENTI VOLTI AL CONSOLIDAMENTO, MANUTENZIONE, AL MONITORAGGIO NONCHE' ALLA SALVAGUARDIA E VALORIZZAZIONE DELLA RUPE DI ORVIETO E DEL COLLE DI TODI	20000000000						20000000000		20000000000	
	TOTALE DELLA CATEGORIA XII	20377733604			4333707955			13793290038		18116997993	2260755611
		21992956000			1971303207			20021645114		21992948321	7679
		13012015000			6295011162			33814935152		6295011162	6717003838
	TOTALE DELLA RUBRICA 11	85059616333			2332170985			57386842730		80709013715	4350602618
		28550677000			5361436182			23173185060		28534621242	16055758
		53447917000			28683607167			80560027790		28683607167	24764309833
	RUBRICA 12 - OPERE IGIENICHE E SANITARIE										
	CATEGORIA X - BENI ED OPERE IMMOBILIARI A CARICO DIRETTO DELLO STATO										

RS - RESIDUI, CP - COMPETENZA, CS - CASSA, T - TOTALE

RS-11-VC-SUP 0 - CARTA 6/19/89

1 9 9 6      MINISTERO DEI LAVORI PUBBLICI      S P E S A      CONSUNTIVO PER CAPITOLI

C A P I T O L O		S O M M E P A G A T E			S O M M E R I M A S T E D A P A G A R E		T O T A L E		E C O N O M I E O M A G G I O R I S P E S E	
		RS RESIDUI I GEN (A)	(B)	(C)	D=B+C			E = A - D		
D E N O M I N A Z I O N E		CP PREVIS. COMP. (F)	(G)	(H)	I=G+H			L = F - I		
		CS AUTORIZ. CASSA (M)	(N)		(N)			L = I - F		
R E S I D U O		RESIDUI 31 DIC P=C+H						O = M - N		
								O = N - M		
8814	REISCRIZIONE DI RESIDUI PASSIVI PERENTI RELATIVI A: SPESE PER OPERE RELATIVE AD ISTITUTI DI RICOVERO E CURA RICONOSCIUTI A CARATTERE SCIENTIFICO, NONCHE' PER LE RELATIVE PROGETTAZIONI, DIREZIONI E COLLAUDI	RS 18539089			18539089		18539089		18540000	
		CP 18540000								
		CS								
8817	SPESE PER LA REALIZZAZIONE DI UN PIANO STRAORDINARIO DI OPERE IGIENICO-SANITARIE PER IL TRIENNIO 1979-1981 DELLA SOMMA DELLA COLONNA E SONO PERENTE AGLI EFFETTI AMMINISTRATIVI L. 500737475	RS 1649424006	455446515	682163109	1137609624		1137609624		511814382	
		CP 1930209000	1889598795	40600805	1930199600		1930199600		9400	
		CS 3579634000	2345045310	722763914	2345045310		2345045310		1234588690	
	TOTALE DELLA CATEGORIA X	RS 1667963095	455446515	700702198	1156148713		1156148713		511814382	
		CP 1930209000	1889598795	40600805	1930199600		1930199600		9400	
		CS 3598174000	2345045310	741303003	2345045310		2345045310		1233128690	
	CATEGORIA XII - TRASFERIMENTI									
8881	CONTRIBUTI IN CAPITALE IN MISURA NON SUPERIORE AL 70% A FAVORE DEGLI ENTI AUTORIZZATI NELLA SPESA RICONOSCIUTA NECESSARIA PER LA COSTRUZIONE, L'AMPLIAMENTO E LA SISTEMAZIONE DEGLI ACQUEDOTTI PREVISTI NEL PIANO REGOLATORE GENERALE DEGLI ACQUEDOTTI NONCHE' DELLE FOGNATURE OCCORRENTI PER LO SMALTIMENTO DELLE ACQUE REFLUE AVENTI	RS 19073264143	2434976930	1610779779	18542756709		18542756709		530507434	
		CP 8361324000	1397077090	6964245912	8361323002		8361323002		998	
		CS 18361324000	3832054020	23072025691	3832054020		3832054020		14529269980	

1996	MINISTERO DEI LAVORI PUBBLICI	S P E S A	CONSUNTIVO PER CAPITOLI
------	-------------------------------	-----------	-------------------------

N U M E R O	C A P I T O L O	RS RESIDUI 1 GEN (A)	SOMME PAGATE			SOMME RIMASTE DA PAGARE	TOTALE	ECONOMIE O MAGGIORI SPESE
			CP PREVIS. COMP. (F)	CS AUTORIZ. CASSA (M)	(B)			
	D E N O M I N A Z I O N E				(C)	(H)	D=B+C I=G+H (N)	E = A - D E = D - A L = F - I L = I - F O = M - N O = N - M
						RESIDUI 31 DIC P=C+H		
8882	* CARATTERE INTERREGIONALE DELLA SOMMA DELLA COLONNA E SONO PERENTE AGLI EFFETTI AMMINISTRATIVI L. 30502413	RS 190601239989 CP 10996594000 CS 78996594000 T	3870022490 4169556650 4486978140	90011311146 10379637898 100390949044			9388133636 10996593548 4486978140	96719906353 452 74509615860
8885	* CONTRIBUTI E SUSSIDI A FAVORE DI ENTI LOCALI PER L'ESECUZIONE DI ACQUEDOTTI, OPERE IGIENICHE E SANITARIE, IN APPLICAZIONE DELLE DISPOSIZIONI LEGISLATIVE PARTICOLARI PER TUTTA L'ITALIA MERIDIONALE ED INSULARE. LA SOMMA DELLA COLONNA E' PERENTA AGLI EFFETTI AMMIN.	RS 57844825 CP 15702000 CS 45000000 T	30000000 8972756 38972756	21852930 6729244 28582174			51852930 15702000 38972756	5991895 6027244

1996	MINISTERO DEI LAVORI PUBBLICI	S P E S A	CONSUNTIVO PER CAPITOLI
------	-------------------------------	-----------	-------------------------

N U M E R O	C A P I T O L O	RS RESIDUI I GEN (A)	S O M M E P A G A T E			S O M M E R I M A S T E D A P A G A R E	T O T A L E	E C O N O M I E O M A G G I O R I S P E S E
			(B)	(C)	(G)			
D E N O M I N A Z I O N E		CP PREVIS. COMP.	(H)	(I=6+H)	(N)	(N)		
		CS AUTORIZ. CASSA	(M)	(N)		RESIDUI 31 DIC		
		T				P=C+H		
								E = A - D E = D - A L = F - I L = I - F O = M - N O = N - M
8886	CONTRIBUTI COSTANTI TRENTACINQUENNALI PER L'ESECUZIONE DI ACQUEDOTTI, OPERE IGIENICHE E SANITARIE D'INTERESSE DEGLI ENTI LOCALI. DELLA SOMMA DELLA COLONNA E SONO PERENTE AGLI EFFETTI AMMINISTRATIVI 88000 L.	RS 11860753513 CP 28020970000 CS 32000000000 T	9928090845 19218422702 29146513547		1932572168 8802544798 10735116966		11860663013 28020967500 29146513547	90500 2500 2853486453
8887	CONTRIBUTI TRENTACINQUENNALI PER LA COSTRUZIONE O IL COMPLETAMENTO DELLE RETI DI DISTRIBUZIONE INTERNA DEGLI ACQUEDOTTI E PER LA COSTRUZIONE O IL COMPLETAMENTO DEGLI IMPIANTI E RETI DI FOGNATURE NEI TERRITORI DELL'ITALIA MERIDIONALE ED INSULARE INDICATI NELLA LEGGE 10 AGOSTO 1950, N.646	RS 2986648332 CP 7869589000 CS 8000000000 T	1700000000 3981138881 5681138881		1286648332 3888250119 5174898451		2986648332 7869589000 5681138881	2818861119
8888	CONTRIBUTI TRENTACINQUENNALI PER LA COSTRUZIONE O IL COMPLETAMENTO DELLE RETI DI DISTRIBUZIONE INTERNA DEGLI ACQUEDOTTI E PER LA COSTRUZIONE O IL COMPLETAMENTO DEGLI IMPIANTI E RETI DI FOGNATURE NEI COMUNI DEL CENTRO-NORD DELL'ITALIA CON POPOLAZIONE INFERIORE A 10.000 ABITANTI E CHE NON SIANO IN GRADO DI GARANTIRE IN TUTTO O IN PARTE IL MUTUO PRESSO LA CASSA DEPOSITI E PRESTITI CON LA SOVRIMPOSTA FONDARIA	RS 764705261 CP 1554762000 CS 1800000000 T	300000000 1118308945 1418308945		464705261 436453055 901158316		764705261 1554762000 1418308945	381691055





1 9 9 6      MINISTERO DEI LAVORI PUBBLICI      S P E S A      CONSUNTIVO PER CAPITOLI

N U M E R O	C A P I T O L O	S O M M E P A G A T E			S O M M E R I N A S T E D A P A G A R E		T O T A L E	E C O N O M I E O M A G G I O R I S P E S E
		RS RESIDUI I GEN (A)	(B)	(C)	(D=B+C)	E = A - D		
	D E N O M I N A Z I O N E	CP PREVIS. COMP. (F)	(G)	(H)	I=G+H	L = F - I		
		CS AUTORIZ. CASSA (M)	(N)	RESIDUI 31 DIC P=C+H	(N)	O = M - N		
8891	CONTRIBUTI NEGLI INTERESSI SUI MUTUI CONTRATTI PER L'ESECUZIONE DI ACQUEDOTTI, OPERE IGIENICHE E SANITARIE LA SOMMA DELLA COLONNA E E' PERENTA AGLI EFFETTI AMMIN. PER L'ECCEDENZA DI CUI ALLA COLONNA L' VERRA' PROPOSTA SANATORIA LEGISLATIVA	23620975 20000000 12000000	938000 2254395 3192395	22548420	23486420	134555 +254395 8807605		
8892	CONTRIBUTI TRENTACINQUENNALI PER IL RISANAMENTO IGIENICO-SANITARIO DELLA CITTA' DI BARI	93392535 3500000 53500000	3739580 1281600 5021180	89652955 2218400 91871355	93392535 3500000 5021180	48478820		
8893	CONTRIBUTI TRENTACINQUENNALI PER LA COSTRUZIONE, IL COMPLETAMENTO E L'AMPLIAMENTO DELLE FOGNATURE DEL COMUNE DI PALERMO LA SOMMA DELLA COLONNA E E' PERENTA AGLI EFFETTI AMMIN.	27165453 14500000 15000000	7000000 134119221 141119221	16284674 10880779 27165453	23284674 14500000 141119221	3880779 8880779		
8894	CONTRIBUTI TRENTACINQUENNALI SUI MUTUI CONTRATTI DAL COMUNE DI TERAMO PER LE OPERE DI RISANAMENTO IGIENICO EDILIZIO DI SANTA MARIA A BITETTO	7132851 3979000 6000000	2725061 2725061	4407790 3979000 8386790	7132851 3979000 2725061	3274939		
8895	CONTRIBUTI TRENTACINQUENNALI SUI MUTUI CONCESSI ALL'AMMINISTRAZIONE DEGLI OSPEDALI RIUNITI DI SALERNO PER IL COMPLETAMENTO DELL'OSPEDALE DI DETTA CITTA'	5000437 45000000 46127000	5000437 45000000 50000437	5000437 45000000 50000437	5000437 45000000 46127000	46127000		

RS-11-VC-SUF 0

RS = RESIDUI, CP = COMPETENZA, CS = CASSA, T = TOTALE

1 9 9 6		MINISTERO DEI LAVORI PUBBLICI		S P E S A		CONSUNTIVO PER CAPITOLI					
C A P I T O L O				SOMME PAGATE		SOMME RIMASTE DA PAGARE		TOTALE		ECONOMIE O MAGGIORI SPESE	
N U M E R O		D E N O M I N A Z I O N E		RS RESIDUI I GEN (A)	(B)	(C)	D=B+C	E = A - D			
				CP PREVIS. COMP. (F)	(G)	(H)	I=G+H	L = F - I			
				CS AUTORIZ. CASSA (M)	(N)		(N)	O = M - N			
				T		RESIDUI 31 DIC P=C+H		O = N - M			
8896			CONTRIBUTI TRENTACINQUENNALI PER L'ESECUZIONE DI OPERE DI EDILIZIA OSPEDALIERA E PER LE SPESE DI REVISIONE DEI PREZZI CONTRATTUALI DI OPERE GIA' ESEGUITE ED AMMESSE IN PRECEDENZA AL CONTRIBUTO DELLO STATO	124270424101 63215219000 46000000000	42773588807 667770270 43441359077	80276987397 62547448730 142824434127	123050576204 63215219000 43441359077	1219847897 2558640923			
	*		LA SOMMA DELLA COLONNA E E' PERENTA AGLI EFFETTI AMMIN.								
8897			CONTRIBUTI TRENTACINQUENNALI AL COMUNE DI ROMA PER IL RIPRISTINO DI COLLETTORI LA SOMMA DELLA COLONNA E E' PERENTA AGLI EFFETTI AMMIN.	45272020 35000000 35000000	7000000 21961140 28961140	32233160 13038860 45272020	39233160 35000000 28961140	6038860 6038860			
	*		LA SOMMA DELLA COLONNA E E' PERENTA AGLI EFFETTI AMMIN.								
8898			CONTRIBUTI TRENTACINQUENNALI PER IL COMPLETAMENTO DELLE COSTRUZIONI IN CORSO DI OSPEDALI, CLINICHE UNIVERSITARIE, POLICLINICI ED OSPEDALI CLINICIZZATI, RELATIVAMENTE AI COMUNI DELLE MARCHE COLPITI DAI TERREMOTI DEL GENNAIO, FEBBRAIO E GIUGNO 1972	90669588 35000000 35000000	30000000 307018628 337018628	60669588 42981372 103650960	90669588 35000000 337018628	12981372			
	*		LA SOMMA DELLA COLONNA E E' PERENTA AGLI EFFETTI AMMIN.								
8899			CONTRIBUTI TRENTACINQUENNALI A FAVORE DEI COMUNI, DEI LORO CONSORZI E DEGLI ENTI AUTORIZZATI, RICADENTI NEI TERRITORI DELLE REGIONI A STATUTO SPECIALE O AVENTI CARATTERE INTERREGIONALE PER L'ESECUZIONE DI ACQUEDOTTI, OPERE IGIENICHE E SANITARIE LA SOMMA DELLA COLONNA E E' PERENTA AGLI EFFETTI AMMIN.	543086475 589885000 700000000	200000000 300418332 500418332	288565262 289466668 578031930	488565262 589885000 500418332	54521213 199581668			
	*		LA SOMMA DELLA COLONNA E E' PERENTA AGLI EFFETTI AMMIN.								



1 9 9 6 MINISTERO DEI LAVORI PUBBLICI S P E S A CONSUNTIVO PER CAPITOLI

N U M E R O	C A P I T O L O	S O M M E P A G A T E				S O M M E R I M A S T E D A P A G A R E		T O T A L E	E C O N O M I E O M A G G I O R I S P E S E										
		RS RESIDUI 1 GEN (A)	CP PREVIS. COMP. (F)	CS AUTORIZ. CASSA (M)	T	(C)	(H)		D=B+C	I=G+H	E = A - D	E = D - A							
	D E N O M I N A Z I O N E																		
9004	CATEGORIA X - BENI ED OPERE IMMOBILIARI A CARICO DIRETTO DELLO STATO	RS 202281252256	CP 40004468000	CS 200631468000	T	(B)	(C)												
	SPESA PER L'APPRESTAMENTO DEI MATERIALI E PER LE NECESSITA' PIU' URGENTI IN CASO DI PUBBLICHE CALAMITA', PER OPERE NON DI COMPETENZA REGIONALE					137395831755	57914510167	195310341922	6970910334										
*	DELLA SOMMA DELLA COLONNA E SONO PERENTE AGLI EFFETTI AMMINISTRATIVI					21898863345	18106023832	40004387177	80823										
	L. 5493512605					159294195100	76020533999	159294195100	41337272900										
9009	INTERVENTI A TOTALE CARICO DELLO STATO PER LA RICOSTRUZIONE E PER LA RIPRESA ECONOMICA DEI COMUNI DELLA SICILIA COLPITI DAI TERREMOTI DEL GENNAIO 1968 - SPESE PER STUDI, PROGETTAZIONI, E RILIEVI NECESSARI PER L'ATTUAZIONE DELLE OPERE SUDETTE.	RS 2573490	CP 276813000	CS 279387000	T	2573490	762500	2573490	3515										
						276813000	762500	276809485	766525										
						279387000	762500	278620475											
9011	ANNUALITA' TRENTENNALI PER L'ESECUZIONE DEI LAVORI OCCORRENTI PER L'ATTUAZIONE DEI PIANI DI RICOSTRUZIONE DEI COMUNI DELLE MARCHE, DELL'UMBRIA, DELL'ABRUZZO E DEL LAZIO COLPITI DAL TERREMOTO DEL NOVEMBRE-DICEMBRE 1972	RS 1975080225	CP 1000000000	CS 800000000	T	632092940	1460253725	1460253725	514827200										
*	LA SOMMA DELLA COLONNA E E' PERENTA AGLI EFFETTI AMMIN.					632092940	367907060	1000000000	167907060										
						632092940	1828160785	632092940											

RS = RESIDUI, CP = COMPETENZA, CS = CASSA, T = TOTALE

RS - 11-VC-SUF-0 - CARICATA IN 11/20

1 9 9 6		MINISTERO DEI LAVORI PUBBLICI		S P E S A		CONSUNTIVO PER CAPITOLI			
C A P I T O L O		S O M M E P A G A T E		S O M M E R I M A S T E D A P A G A R E		T O T A L E		E C O N O M I E O M A G G I O R I S P E S E	
D E N O M I N A Z I O N E		RS	CP	RS	CP	RS	CP	E = A - D	E = D - A
		(A)	(B)	(C)	(H)	(N)	(N)	L = F - I	L = I - F
		(M)	(N)	(N)	(N)	(N)	(N)	O = M - N	O = N - M
		RESIDUI 1 GEN		RESIDUI 31 DIC		P=C+H			
		(A)	(B)	(C)	(H)	(N)	(N)		
		(F)	(G)	(N)	(N)	(N)	(N)		
		(M)	(N)	(N)	(N)	(N)	(N)		
9024	REISCRIZIONE DI RESIDUI PASSIVI PERENTI RELATIVI A: SPESE PER LA SISTEMAZIONE, LA RIPARAZIONE E LA RICOSTRUZIONE DI OPERE DI INTERESSE DELLE PROVINCE, DEI COMUNI E DI ALTRI ENTI PUBBLICI DISTRUTTE O DANNEGGIATE DAL TERREMOTO DELL'AGOSTO 1962, NONCHE' SPESE PER L'ESPROPRIAZIONE, LA DEMOLIZIONE DEI FABBRICATI, LO SGOMBERO DEI MATERIALI E LE OPERE DI URBANIZZAZIONE OCCORRENTI PER L'ATTUAZIONE DEI PIANI PARTICOLAREGGIATI DI RISANAMENTO	7125000 7125000	7124100 7124100					7124100 7124100	
9044	REISCRIZIONE DI RESIDUI PASSIVI PERENTI RELATIVI A: LAVORI A CURA DELLO STATO PER LA RICOSTRUZIONE E LA RINASCITA DELLE ZONE COLPITE DAL TERREMOTO DELL'AGOSTO 1962.	5914000 5914000	4813130 4813130					4813130 4813130	1100870 1100870

RS-11-VC-SUF 0 - CARTELLI 1975/1977

1 9 9 6      MINISTERO DEI LAVORI PUBBLICI      S P E S A      CONSUNTIVO PER CAPITOLI

N U M E R O	D E N O M I N A Z I O N E	C A P I T O L O			S O M M E P A G A T E			S O M M E R I M A S T E D A P A G A R E			T O T A L E	E C O N O M I E O M A G G I O R I S P E S E							
		RS RESIDUI I GEN (A)	CP PREVIS. COMP. (F)	CS AUTORIZ. CASSA (M)	(B)	(G)	(N)	(C)	(H)	(N)			E = A - D	E = D - A	L = F - I	L = I - F	O = M - N	O = N - M	
9047	REISCRIZIONE DEI RESIDUI PASSIVI PERENTI RELATIVI A: INTERVENTI A TOTALE CARICO DELLO STATO A FAVORE DEL COMUNE DI POZZUOLI DANNEGGIATO DAL FENOMENO DEL BRADISISMO. SPESE PER STUDI ED INDAGINI, PER LA REDAZIONE DEL PIANO REGOLATORE GENERALE, NONCHE' PER IL PAGAMENTO DELLE INDENNITA' DI ESPROPRIAZIONE PER IL RIPRISTINO DEGLI EDIFICI PUBBLICI DI USO PUBBLICO E DEI SERVIZI PUBBLICI E PER INTERVENTI DI PRESIDIO E DI CONSOLIDAMENTO ESCLUSE LE OPERE PORTUALI.	RS 3143650	CP 3144000	CS							3143650					3144000			
9050	SPESE IN GESTIONE AL PROVVEDITORATO ALLE OPERE PUBBLICHE PER LA REGIONE FRIULI-VENEZIA GIULIA PER PROVVEDERE AL RIPRISTINO ALLA RICOSTRUZIONE DELLE OPERE DI EDILIZIA DEMANIALE E DI CULTO, NONCHE' DI QUELLE DI INTERESSE STORICO-ARTISTICO DANNEGGIATE O DISTRUTTE DAL TERREMOTO DEL MAGGIO 1976 DELLA SOMMA DELLA COLONNA E SONO PERENTE AGLI EFFETTI AMMINISTRATIVI.	RS 38577141906	CP 2847367000	CS 6347367000	6064588240	2515246445	6316112885				31025973091	2595841070	336221814161	37090561331	2847365715	6316112885	1284580575	31254115	
9051	SPESE PER PROVVEDERE ALLA REALIZZAZIONE DELLE OPERE DI URBANIZZAZIONE PRIMARIA INDISPENSABILE PER LA	RS 112566459702	CP 27341871000	CS 52287966000	130366391180	6351897655	19988288835				73026993420	20389970243	93416963663	86063384600	2734187898	19988288835	26503075102	3102	32299677165

RS = RESIDUI, CP = COMPETENZA, CS = CASSA, T = TOTALE

1996 MINISTERO DEI LAVORI PUBBLICI S P E S A CONSUNTIVO PER CAPITOLI

C A P I T O L O	S O M M E P A G A T E			S O M M E R I M A S T E D A P A G A R E		T O T A L E	E C O N O M I E O M A G G I O R I S P E S E
	RS RESIDUI 1 GEN (A)	(B)	(C)	(D)	(E)		
N U M E R O	CP PREVIS. COMP. (F)	(G)	(H)	I=G+H			L = F - I L = I - F
	CS AUTORIZ. CASSA (M)	(N)		(N)			O = M - N O = N - M
	T		RESIDUI 31 DIC P=C+H				
REALIZZAZIONE DELLE ABITAZIONI DISTRUTTE O DANNEGGIATE DAL TERREMOTO DEL 1968 IN SICILIA, PER LA ESECUZIONE DELLE NECESSARIE OPERE DI URBANIZZAZIONE, PER LA DEMOLIZIONE E LO SGOMBERO DI RUDERI E MACERIE, A SALVAGUARDIA DELLA PUBBLICA INCOLUMITA', NONCHE' PER GLI INDISPENSABILI INTERVENTI INDICATI NELLE LETTERE B), D), F), G), H) ED I) DELL'ARTICOLO 1 DEL DECRETO-LEGGE 27 FEBBRAIO 1968, N. 79, CONVERTITO NELLA LEGGE 18 MARZO 1968, N. 241, E NELL'ARTICOLO 17 DELLA LEGGE 5 FEBBRAIO 1970, N. 21							
* DELLA SOMMA DELLA COLONNA E SONO PERENTE AGLI EFFETTI AMMINISTRATIVI L. 23109735620							
9057 REISCRIZIONE DI RESIDUI PASSIVI PERENTI RELATIVI A: SPESE PER PROVVEDERE ALLE NECESSITA' URGENTI DI RIPRISTINO PROVVISORIO E DEFINITIVO DELLE OPERE DI EDILIZIA DEMANIALE, DI CULTO E DELLE OPERE PORTUALI NELLE ZONE DELLA CALABRIA DANNEGGIATE DAGLI ECCEZIONALI EVENTI SISMICI DEL MARZO E DELL'APRILE 1978 E NELLE ZONE DELLA PROVINCIA DI MESSINA DANNEGGIATE DALL'ECCEZIONALE EVENTO SISMICO DELL'APRILE 1978	RS CP CS T	1645000 1645000			1644275 1644275	1644275 1644275	725 1645000



1996	MINISTERO DEI LAVORI PUBBLICI	S P E S A	CONSUNTIVO PER CAPITOLI
------	-------------------------------	-----------	-------------------------

C A P I T O L O	S O M M E P A G A T E			S O M M E R I M A S T E D A P A G A R E		T O T A L E	E C O N O M I E O M A G G I O R I S P E S E
	RS RESIDUI I GEN (A)	(B)	(C)	(C)	(N)		
U M M E R O	CP PREVIS. COMP. (F)	(G)	(H)				E = A - D L = F - I O = M - N
	CS AUTORIZ. CASSA (M)	(N)		RESIDUI 31 DIC P=C+H	(N)		O = N - M
	T						
9059	RS SPESA, A CURA DELLA REGIONE VENETO E DEL PROVVEDITORATO ALLE OPERE PUBBLICHE DI VENEZIA, PER IL FINANZIAMENTO DELLE OPERE DI CUI ALL'ARTICOLO 1 DELLA LEGGE 31 MAGGIO 1964, N.357	107797645		107797645		107797645	107798000
	CP	107798000					
	CS						
	T						
9061	RS REISCRIZIONE DI RESIDUI PASSIVI PERENTI RELATIVI A: SPESA PER PROVVEDERE ALLE NECESSITA' URGENTI DI RIPRISTINO PROVVISORIO E DEFINITIVO DELLE OPERE DI EDILIZIA DEMANIALE DI CULTO NEI COMUNI DELLA REGIONE UMBRIA COLPITI DAGLI EVENTI SISMICI DELL'AGOSTO 1977, DEL MARZO, LUGLIO E AGOSTO 1978	94205421	91666925			91666925	2538496
	CP	94206000	91666925			91666925	2539075
	CS						
	T						
9062	RS SPESE PER PROVVEDERE ALLE NECESSITA' URGENTI DI RIPRISTINO PROVVISORIO E DEFINITIVO DELLE OPERE DI EDILIZIA DEMANIALE E DI CULTO NEI COMUNI COMPRESI NELLE ZONE DELL'UMBRIA, DELLE MARCHE E DEL LAZIO DANNEGGIATE DAGLI EVENTI SISMICI DEL 19 SETTEMBRE 1979 E SUCCESSIVI	1143847793	385414920	741943922		1127358742	16489051
	CP	2432898000	759614750	1648712745		2408327495	24570505
	CS	3576746000	1145029570			1145029570	2431716430
	T			2390656667			

RS-11-VC-SUF-0 - CALCOLO

RS = RESIDUI CP = COMPETENZA CS = CASSA T = TOTALE

1 9 9 6      MINISTERO DEI LAVORI PUBBLICI      S P E S A      CONSUNTIVO PER CAPITOLI

N U M E R O	D E N O M I N A Z I O N E	C A P I T O L O				ECONOMIE O MAGGIORI SPESE	
		RS RESIDUI I GEN (A)	SOMME PAGATE (B)	SOMME RIMASTE DA PAGARE (C)	TOTALE D=B+C		
		CP PREVIS. COMP. (F)	(G)	(H)	I=G+H	L=F-I	
		CS AUTORIZ. CASSA (M)	(N)	RESIDUI 31 DIC P=C+H	(N)	O=M-N D=N-M	
9063	REISCRIZIONE DI RESIDUI PASSIVI PERENTI RELATIVI A: SPESE PER PROVVEDERE ALLE NECESSITA' DI RIPRISTINO DELLE OPERE DI EDILIZIA DEMANIALE E DI CULTO NEI COMUNI COLPITI DAGLI EVENTI SISMICI DELL'AGOSTO 1962 * LA SOMMA DELLA COLONNA E' PERENTA AGLI EFFETTI AMMIN.	653030 654000				653030 654000	
9064	SPESE PER INTERVENTI DI EDILIZIA DEMANIALE, DA EFFETTUARE NELLE ZONE DELLA CAMPANIA, DELLA BASILICATA E DELLA PUGLIA, COLPITE DAGLI EVENTI SISMICI DEL NOVEMBRE 1980 E FEBBRAIO 1981 * DELLA SOMMA DELLA COLONNA E SONO PERENTE AGLI EFFETTI AMMINISTRATIVI L. 12504814	57670825666 44295229000 8999481000	1166147427 4407483119 5573630546	56492168926 22042431	57659316353 4429525550 5573630546	12509313 3450 3425850454	

RS-11-VC-SUF 0 - CONTROLLA IN 30

RS = RESIDUI CP - COMPETENZA CS - CASSA T - TOTALE



1996	MINISTERO DEI LAVORI PUBBLICI	S P E S A	CONSUNTIVO PER CAPITOLI
------	-------------------------------	-----------	-------------------------

N U M E R O	C A P I T O L O	SOMME PAGATE			SOMME RIMASTE DA PAGARE			TOTALE	ECONOMIE O MAGGIORI SPESE			
		RS RESIDUI 1 GEN (A)	(B)	(C)	(D)	(E)	(F)		(G)	(H)	(I)	(L)
	D E N O M I N A Z I O N E	CP PREVIS. COMP. (F)	(G)	(H)	I=G+H				L=I-F			
		CS AUTORIZ. CASSA (M)	(N)		(N)				O=M-N			
		T			RESIDUI 31 DIC P=C+H							
9069	LEGGE 1 GIUGNO 1939, N. 1089, AVENTI SEDE NELLE PROVINCE DI PARMA E DI REGGIO EMILIA DANNEGGIATE DAL TERREMOTO DEL 9 NOVEMBRE 1983, NONCHE' DEGLI EDIFICI DELL'UNIVERSITA' DI PARMA LA SOMMA DELLA COLONNA E' PERENTA AGLI EFFETTI AMMIN.	RS REISCRIZIONE DI RESIDUI PASSIVI PERENTI RELATIVI A: SPESA PER PROVVEDERE AI LAVORI DI RIPARAZIONE, RICOSTRUZIONE, RISTRUTTURAZIONE E CONSOLIDAMENTO DELLE OPERE DI EDILIZIA DEMANIALE E DI CULTO DA ESEGUIRE CON CARATTERE DI URGENZA NEI COMUNI DANNEGGIATI DAGLI EVENTI SISMICI DEL 29 APRILE 1984 IN UMBRIA E DEL 7 E 11 MAGGIO 1984 IN ABRUZZO, MOLISE, LAZIO E CAMPANIA	3912000 3912000	3911230 3911230			3911230 3911230		770 770			
9071	SPESE IN GESTIONE AL PROVVEDITORATO ALLE OPERE PUBBLICHE PER LA LOMBARDIA PER LA REALIZZAZIONE DEGLI INTERVENTI NECESSARI ALLA SALVAGUARDIA DELL'ABITATO DI SONDRIO MINACCIATO DALLA FRANA DI SPRIANA, IVI COMPRESI QUELLE PER STUDI, INDAGINI, RILEVAMENTI, PROGETTAZIONE, DIREZIONE, SORVEGLIANZA E COLLAUDAZIONE DEI LAVORI	RS SPESE IN GESTIONE AL PROVVEDITORATO ALLE OPERE PUBBLICHE PER LA LOMBARDIA PER LA REALIZZAZIONE DEGLI INTERVENTI NECESSARI ALLA SALVAGUARDIA DELL'ABITATO DI SONDRIO MINACCIATO DALLA FRANA DI SPRIANA, IVI COMPRESI QUELLE PER STUDI, INDAGINI, RILEVAMENTI, PROGETTAZIONE, DIREZIONE, SORVEGLIANZA E COLLAUDAZIONE DEI LAVORI	13772968469 10000000000	8653431510 8653431510			5119536952 5119536952	13772968462 8653431510	7 1346568490			

1996	MINISTERO DEI LAVORI PUBBLICI	S P E S A	CONSUNTIVO PER CAPITOLI
------	-------------------------------	-----------	-------------------------

N U M E R O	C A P I T O L O	S O M M E P A G A T E			S O M M E R I M A S T E D A P A G A R E			T O T A L E	E C O N O M I E O M A G G I O R I S P E S E
		RS RESIDUI 1 GEN (A)	(B)	(C)	(D=B+C)	(E=A-D)			
		CP PREVIS. COMP. (F)	(G)	(H)	(I=G+H)	(L=F-I)			
		CS AUTORIZ. CASSA (M)	(N)		(N)	(O=M-N)			
		T		RESIDUI 31 DIC P=C+H		(O=N-M)			
9072	SPESE IN GESTIONE AL PROVVEDITORATO ALLE OPERE PUBBLICHE PER LA LOMBARDIA PER LA REALIZZAZIONE DEGLI INTERVENTI NECESSARI ALLA SALVAGUARDIA DELL'ABITATO DI LECCO MINACCIATO DALLA FRANA DEL COSTONE ROCCIOSO EX CAVA ROVELLI IN LOCALITA' CHIUSO, IVI COMPRESSE QUELLE PER STUDI, INDAGINI, RILEVAMENTI, PROGETTAZIONE, DIREZIONE, SOVRVEGLIANZA E COLLAUDAZIONE DEI LAVORI.	RS 2000000 CP CS 2000000 T			2000000		2000000	2000000	
9074	REISCRIZIONE DI RESIDUI PASSIVI PERENTI RELATIVI A: SPESE IN GESTIONE AL PROVVEDITORATO ALLE OPERE PUBBLICHE PER LA TOSCANA PER LA REALIZZAZIONE DEGLI INTERVENTI NECESSARI ALLA SALVAGUARDIA DELL'ABITATO DI IMPRUNETA MINACCIATO DALLA FRANA IN LOCALITA' PRESURA, IVI COMPRESSE QUELLE PER STUDI, INDAGINI, RILEVAMENTI, PROGETTAZIONE, DIREZIONE, SOVRVEGLIANZA E COLLAUDAZIONE DEI LAVORI	RS 57091600 CP CS 57092800 T			57091600		57091600	57092800	
9075	SPESE PER PROVVEDERE AL RIPRISTINO DELLE OPERE DI EDILIZIA DEMANIALE, DI CULTO E DI INTERESSE STORICO-ARTISTICO DANNEGGIATE DAI MOVIMENTI SISMICI DEL 29 APRILE 1984 IN UMBRIA ED DEL 7 E 11 MAGGIO 1984 IN ABRUZZO, MOLISE, LAZIO E CAMPANIA	RS 98785924 CP 2163044000 CS 3150830000 T	810759207 591547474 1402306681	176373574 1521540006 1697913580	987132781 2113087480 1402306681	653143 49956520 1748523319			

RS-11-VC-SUF 0 - CARTOGRAFIA



1996	MINISTERO DEI LAVORI PUBBLICI	S P E S A	CONSUNTIVO PER CAPITOLI
------	-------------------------------	-----------	-------------------------

C A P I T O L O	RS RESIDUI 1 GEN (A)	CP PREVIS. COMP. (F)	CS AUTORIZ. CASSA (M)	SOMME PAGATE			SOMME RIMASTE DA PAGARE	TOTALE	ECONOMIE O MAGGIORI SPESE												
				(B)	(G)	(N)			(C)	(H)	(N)	E = A - D	E = D - A	L = F - I	L = I - F	O = M - N	O = N - M				
D E N O M I N A Z I O N E																					
							RESIDUI 31 DIC														
							P=C+H														
9081	INCOLUMITA' DERIVANTI DALLA INAGIBILITA' STRUTTURALE, ANCHE PARZIALE, DI EDIFICI PUBBLICI E DI CULTO COLPITI DAGLI EVENTI SISMICI DI APRILE-MAGGIO 1987 NELLE PROVINCE DI MODENA E REGGIO EMILIA				974528380									974528380							1032541197
	SPESE PER INTERVENTI DI RIATTUAZIONE DELLE UNITA' IMMOBILIARI DANNEGGIATE DAL TERREMOTO DEL MAGGIO 1985 NEI COMUNI DI L'AQUILA, LUCOLI E TORNIMPARTE IN PROVINCIA DELL'AQUILA				974528380									974528380							1032541620
	* DELLA SOMMA DELLA COLONNA E SONO PERENTE AGLI EFFETTI AMMINISTRATIVI L. 1032370512																				
9082	SPESE PER INTERVENTI SU EDIFICI STATALI E DI CULTO DANNEGGIATI DAL SISMA DELL'APRILE-MAGGIO 1987 NELLA ZONA DEI CASTELLI ROMANI				155497025									155497025							77109156
					155497025									155497025							1144502975
9083	SPESE PER INTERVENTI SU EDIFICI STATALI E DI CULTO RIMASTI DANNEGGIATI DAL SISMA DEL LUGLIO 1987 NELLA REGIONE MARCHE				999479490									999479490							6234198
					999479490									999479490							300520510

HS-11-VC-SUF 0 - CROMA 8/11/81

1996		MINISTERO DEI LAVORI PUBBLICI		S P E S A		CONSUNTIVO PER CAPITOLI								
C A P I T O L O		S O M M E P A G A T E		S O M M E R I M A S T E D A P A G A R E		T O T A L E		E C O N O M I E O M A G G I O R I S P E S E						
D E N O M I N A Z I O N E		(A)	(B)	(C)	(D=B+C)	(E=A-D)	(F)	(G)	(H)	(I=G+H)	(L=F-I)	(M)	(N)	(O=M-N)
		RS RESIDUI 1 GEN	CP PREVIS. COMP.	CS AUTORIZ. CASSA	T	RS RESIDUI 31 DIC	CP	CS	T	P=C+H				
9085	SPESA PER INTERVENTI DI COMPETENZA STATALE PER LA RICOSTRUZIONE E LA RINASCITA DELLE ZONE COLPITE DAGLI EVENTI SISMICI DEL DICEMBRE 1990 NELLE PROVINCE DI SIRACUSA, CATANIA E RAGUSA	22275661110	22088391110	22275661000	22088391110	161222368	161222368			22249613478	26047632			26047632
9086	SPESA IN GESTIONE AL PROVVEDITORATO ALLE OPERE PUBBLICHE PER LA CALABRIA, PER LA COSTRUZIONE DI OTTO ALLOGGI E PER IL RIFACIMENTO DELLA RETE FOGNANTE E DELLA PUBBLICA ILLUMINAZIONE NEL CENTRO URBANO DEL COMUNE DI PAPANICOLA COLPITO DAL TERREMOTO DEL 1982	1443395730	261301295	1000000000	261301295	1182094435	1182094435			1443395730				738698705
9087	SPESA PER IL RIPRISTINO DELLE OPERE PUBBLICHE DI COMPETENZA DEI LAVORI PUBBLICI UBICATE NELLE REGIONI DANNEGGIATE DAGLI EVENTI ALLUVIONALI DELLA PRIMA DECADE DEL MESE DI NOVEMBRE 1994	348759873590	9342818995	512000000000	9342818995	339416988964	339416988964			348759873590	65631			65631
9088	SPESA PER LA REALIZZAZIONE DEL PIANO STRAORDINARIO DI INTERVENTI DIRETTO A RIMUOVERE LE SITUAZIONI DI PERICOLO E AD EVITARE MAGGIORI DANNI ALLE INFRASTRUTTURE SUI TRATTI DEI CORSI D'ACQUA DEL BACINO PADANO DI COMPETENZA STATALE E NON STATALE. SPESE PER IL FINANZIAMENTO DEGLI INTERVENTI STRATEGICI	53007074600	40873012220	42982498000	18566155545	12134062380	12134062380			53007074600				
		60380000000	59439168765	60380000000	59439168765	24416341455	24416341455			42982498000				
						36550403835	36550403835			59439168765	940831235			940831235



1996		MINISTERO DEI LAVORI PUBBLICI		S P E S A		CONSUNTIVO PER CAPITOLI					
C A P I T O L O				S O M M E P A G A T E		S O M M E R I M A S T E		T O T A L E		E C O N O M I E O M A G G I O R I S P E S E	
N U M E R O	D E M O N I A Z I O N E	RS RESIDUI I GEN (A)	CP PREVIS. COMP. (F)	CS AUTORIZ. CASSA (M)	(B)	(C)	(H)	(N)	D=B+C	I=G+H	E = A - D E = D - A L = F - I L = I - F O = M - N O = N - M
						RESIDUI 31 DIC P=C+H					
9089	APPROVATI NELL'AMBITO DEL PIANO STRALCIO DEL BACINO IDROGRAFICO NONCHE' PER INTERVENTI DI MANUTENZIONE ORDINARIA	RS 23715215000	CP 5700000000	CS					23715215000	23715215000	5700000000
9090	SPESA PER LA REALIZZAZIONE DI INIZIATIVE DI PRONTO INTERVENTO E DI RIPRISTINO FUNZIONALE E ADEGUAMENTO DI EDIFICI DESTINATI A PUBBLICI UFFICI DELLO STATO, DANNEGGIATI DAGLI EVENTI ALLUVIONALI DELLA PRIMA DECADE DEL MESE DI NOVEMBRE 1994	RS 49481344450	CP 16373000000	CS	11385648300				38095696150	49481344450	
9091	SPESA PER LA REALIZZAZIONE DI UN PIANO DI INTERVENTI URBANI O IN LORO PROSSIMITA' PER CONSENTIRE IL REGOLARE DEFLUSSO DELLE ACQUE COLPITE RICADENTI NELLE ZONE COLPITE	RS 13000000000	CP 13000000000	CS	129242000000				758000000	13000000000	758000000
					129242000000				758000000	129242000000	758000000

RS - RESIDUI, CP - COMPETENZA, CS - CASSA, T - TOTALE

1996 MINISTERO DEI LAVORI PUBBLICI S P E S A CONSUNTIVO PER CAPITOLI

N U M E R O	D E N O M I N A Z I O N E	C A P I T O L O		S O M M E P A G A T E		S O M M E R I M A S T E D A P A G A R E		T O T A L E	E C O N O M I E O M A G G I O R I S P E S E								
		RS RESIDUI I GEN (A)	CP PREVIS. COMP. (F)	CS AUTORIZ. CASSA (M)	(B)	(G)	(N)		(C)	(H)	(N)	E = A - D	E = D - A	L = F - I	L = I - F	O = M - N	O = N - M
9092	DALLE ECCEZIONALI AVVERSITA' ATMOSFERICHE E DAGLI EVENTI ALLUVIONALI DELLA PRIMA DECADE DEL MESE DI NOVEMBRE 1994	RS	900000000					900000000								900000000	
		CP	900000000														
		CS															
		T															
		RS	1169036080233													38385139800	
		CP	776585041000													75733592	
		CS	1036282351000													574450633454	
		T															
	TOTALE DELLA CATEGORIA X																
	CATEGORIA XII - TRASFERIMENTI																
9154	REISCRIZIONE DI RESIDUI PASSIVI PERENTI RELATIVI A: CONTRIBUTI SULLA SPESA PER LA RICOSTRUZIONE O RIPARAZIONE DI FABBRICATI ADIBITI AD USO DI CIVILE ARTIGIANALE O COMMERCIALE O PROFESSIONALE DISTRUTTI O DANNEGGIATI DAI TERREMOTI DEL GENNAIO 1968 IN SICILIA, SPESE SUL CONTRIBUTO, PARI AL COSTO DI COSTRUZIONE, DA UTILIZZARSI PER L'ABITAZIONE DEL PROPRIETARIO DANNEGGIATO DAI TERREMOTI SUDETTI	RS															674670
		CP	674670														674670
		T															675000

RS-11-VC-SUF 0 - CONTABILI 1996

RS = RESIDUI, CP = COMPETENZA, CS = CASSA, T = TOTALE

1 9 9 6		MINISTERO DEI LAVORI PUBBLICI		S P E S A		CONSUNTIVO PER CAPITOLI			
C A P I T O L O		S O M M E P A G A T E		S O M M E R I M A S T E		T O T A L E		E C O N O M I E O M A G G I O R I S P E S E	
N U M E R O	D E N O M I N A Z I O N E	RS	RESIDUI 1 GEN (A)	(B)	(C)	D=B+C	E = A - D	(N)	E = D - A
		CP	PREVIS. COMP. (F)	(G)	(H)	I=G+H	L = F - I		L = I - F
		CS	AUTORIZ. CASSA (M)	(N)			O = M - N		O = N - M
		T			RESIDUI 31 DIC P=C+H				
9158	CONTRIBUTI TRENTACINQUENNALI A FAVORE DELLE PROVINCE E DEI COMUNI DELLE ZONE DEVASTATE DALLA CATASTROFE DEL VAJONT PER LA COSTRUZIONE DELLE OPERE PUBBLICHE DI INTERESSE DEGLI ENTI STESSI	RS	670437410	134040452	536394958	670437410			
		CP	144819000	1088489	143730515	144819000			
		CS	300000000	135128937	680127473	135128937			164871063
		T							
9160	REISCRIZIONE DI RESIDUI PASSIVI PERENTI RELATIVI A: CONTRIBUTI PER LA RIPARAZIONE E RICOSTRUZIONE DEI FABBRICATI DI PROPRIETA' PRIVATA DI QUALSIASI NATURA E DESTINAZIONE COLPITI DAL TERREMOTO DEL FEBBRAIO 1971 NELLE PROVINCE DI VITERBO E PERUGIA.	RS	2534000		2534000	2534000			
		CP							
		CS	2534000		2534000				2534000
		T							
9175	CONTRIBUTI PER LA RICOSTRUZIONE O LA RIPARAZIONE DELLE UNITA' IMMOBILIARI DISTRUTTE O DANNEGGIATE DAGLI EVENTI SISMICI DEL GENNAIO 1968 IN SICILIA, IVI COMPRESA LA SPESA PER ANTICIPAZIONI	RS	63252410		63252410	63252410			
		CP							
		CS	63253000		63252410				63253000
		T							

1996		MINISTERO DEI LAVORI PUBBLICI		S P E S A		CONSUNTIVO PER CAPITOLI	
C A P I T O L O		S O M M E P A G A T E		S O M M E R I M A S T E		T O T A L E	
N U M E R O		D E M O N I A Z I O N E		R S R E S I D U I 1 G E N (A)		E C O N O M I E O M A G G I O R I S P E S E	
		C P P R E V I S . C O M P . (F)		(B)		E = A - D	
		C S A U T O R I Z . C A S S A (M)		(G)		E = D - A	
		T		(N)		L = F - I	
						L = I - F	
						O = M - N	
						O = N - M	
				R E S I D U I 31 D I C			
				P=C+H			
9176	CONTRIBUTI PER LA PROSECUZIONE DEGLI INTERVENTI DI RICOSTRUZIONE DI EDILIZIA ABITATIVA DA CORRISPONDERE AI COMUNI UBICATI NELLE ZONE TERREMOTATE DELLA CAMPANIA, BASILICATA, PUGLIA E CALABRIA COLPITE DAGLI EVENTI SISMICI DEL NOVEMBRE 1980, FEBBRAIO 1981 E MARZO 1982	RS 1249723480000 CP 1100000000000 CS 1249723480000 T	1214144033000 1214144033000	35579447000 1100000000000 1135579447000	1249723480000 1100000000000 1214144033000	35579447000	35579447000
	TOTALE DELLA CATEGORIA XII	RS 1250460378490 CP 1100144819000 CS 1250089942000 T	1214278073452 1088485 1214279161937	36182305038 11000143730515 11363226035553	1250460378490 1100144819000 1214279161937	35810780863	35810780863
	TOTALE DELLA RUBRICA 13	RS 2419496458723 CP 1876729860000 CS 2286372293000 T	1482868404075 193242473408 1676110879483	898242914848 1683411451000 2581654565848	238111318923 1876654126408 1676110879483	38385139800 7573352 610261413517	38385139800 7573352 610261413517
	RUBRICA 14 - OPERE IN DIPENDENZA DI DANNI BELLICI						
	CATEGORIA X - BENI ED OPERE IMMOBILIARI A CARICO DIRETTO DELLO STATO						
9301	SPESE IN DIPENDENZA DI DANNI BELLICI.	RS 10943100088 CP 3544099000 CS 6744361000 T	1020201420 1060563396 2080765316	7905734439 2283533563 10189268002	8925935859 3344097459 2080765316	2017164229 1541 4663595684	2017164229 1541 4663595684

RS - 11-VC-SUF-0 - CALCOLO

1 9 9 6      MINISTERO DEI LAVORI PUBBLICI      S P E S A      CONSUNTIVO PER CAPITOLI

N U M E R O	C A P I T O L O	S O M M E P A G A T E				S O M M E R I M A S T E		T O T A L E	E C O N O M I E O M A G G I O R I S P E S E									
		RS RESIDUI I GEN (A)	CP PREVIS. COMP. (F)	CS AUTORIZ. CASSA (M)	T	(B)	(G)		(N)	(C)	(H)	(N)	E = A - D	E = D - A	L = F - I	L = I - F	O = M - N	O = N - M
9303	ANNUALITA' TRENTENNALI PER OPERE DA ESEGUIRE MEDIANTE IL SISTEMA DELLA CONCESSIONE PER L'ATTUAZIONE DEI PIANI DI RICOSTRUZIONE IN DIPENDENZA DI EVENTI BELLICI DELLA SOMMA DELLA COLONNA E SONO PERENTE AGLI EFFETTI AMMINISTRATIVI L. 2557193524	RS 31016752313	CP 21799885000	CS 25000000000	T	414855	14688401015	14688815870	28459096661	7111483985	35570580646	28459511516	21799885000	14688815870	2557240797	10311184130		
9305	COMPLETAMENTO DEL PIANO DI RICOSTRUZIONE DEL COMUNE DI PANTELLERIA, IVI COMPRESA LA DIGA FORANEA A PROTEZIONE DEL PORTO E DELLE RELATIVE STRUTTURE * LA SOMMA DELLA COLONNA E E' PERENTA AGLI EFFETTI AMMIN.	RS 4865896025	CP 4603925000	CS 3703925000	T	2141651025	2141651025		3892716820	1177361055	5070077875	3892716820	3319012080	2141651025	973179205	1284912920	1562273975	
9308	ANNUALITA' VENTICINQUENNALE PER L'ATTUAZIONE E IL COMPLETAMENTO DEL PIANO DI RICOSTRUZIONE DELLA CITTA' DI ANCONA PER PROVVEDERE A TUTTE LE ESIGENZE CONNESSE AL DEFINITIVO COMPLETAMENTO DELL'OPERA DI RICOSTRUZIONE, DI RINASCITA E DI SVILUPPO DEL COMUNE DI DETTA CITTA' COLPITA ANCHE DAGLI EVENTI SISMICI DEL 1972 E DAL MOVIMENTO FRANOSO DEL 1982 * LA SOMMA DELLA COLONNA E E' PERENTA AGLI EFFETTI AMMIN.	RS 108584300940	CP 30500000000	CS 10000000000	T				101618054785	30500000000	132118054785	101618054785	30500000000	6966246155	10000000000			
9309	REISCRIZIONE DI RESIDUI PASSIVI PERENTI RELATIVI A: SPESE PER PROVVEDERE AGLI ADEMPIMENTI CONSEGUENTI ALL'APPLICAZIONE	RS 2224240	CP 20277000	CS 22502000	T	14322335	14322335		2224240	5954290	8178530	2224240	20276625	375	8179465			

RS = RESIDUI, CP = COMPETENZA, CS = CASSA, T = TOTALE

1996		MINISTERO DEI LAVORI PUBBLICI	S P E S A	CONSUNTIVO PER CAPITOLI		
C A P I T O L O		S O M M E P A G A T E		S O M M E R I M A S T E		
D E N O M I N A Z I O N E		(A)	(B)	(C)	T O T A L E	
		RS RESIDUI 1 GEN				
		CP PREVIS. COMP.	(G)	(H)		
		CS AUTORIZ. CASSA	(N)	RESIDUI 31 DIC		
		T	P=C+H			
					ECONOMIE O MAGGIORI SPESE	
					E = A - D	
					L = F - I	
					O = M - N	
9310	DELL'ARTICOLO 2), LETTERA A), B), ED E) DELLA LEGGE 23 DICEMBRE 1977, N. 933, PER CONSENTIRE IL COMPLETAMENTO DEI LAVORI IN CORSO PREVISTI DAI PIANI DI RICOSTRUZIONE.	RS 117464500000 CP 160000000000 CS 160000000000 T		117464500000 160000000000 133464500000	117464500000 160000000000	160000000000
	TOTALE DELLA CATEGORIA X	RS 272876773606 CP 76268186000 CS 61470788000 T	1020616275 17904938271 18925554546	259342326945 57078332893 316420659838	260362943220 74983271164 18925554546	12613830386 1284914836 42545233454
	TOTALE DELLA RUBRICA 14	RS 272876773606 CP 76268186000 CS 61470788000 T	1020616275 17904938271 18925554546	259342326945 57078332893 316420659838	260362943220 74983271164 18925554546	12613830386 1284914836 42545233454
	RUBRICA 15 - OPERE VARIE					
	CATEGORIA X - BENI ED OPERE IMMOBILIARI A CARICO DIRETTO DELLO STATO					
9411	REISCRIZIONE DI RESIDUI PASSIVI PERENTI RELATIVI A SPESE PER PROVVEDERE ALLA LIQUIDAZIONE DEGLI ONERI DERIVANTI DALLA REVISIONE DEI PREZZI CONTRATTUALI, ALLE INDENNITA' DI ESPROPRIAZIONE ED ALLA RISOLUZIONE DI VERTENZE IN	RS 82461886 CP 82462000 CS T		82461886 82461886	82461886	82462000

RS-11-VC-SUF-0 - CONTABILI

RS - RESIDUI, CP - COMPETENZA, CS - CASSA, T - TOTALE







1996	MINISTERO DEI LAVORI PUBBLICI	S P E S A	CONSUNTIVO PER CAPITOLI
------	-------------------------------	-----------	-------------------------

NUMERO	CAPITULO	D E N O M I N A Z I O N E	SOMME PAGATE			SOMME RIMASTE DA PAGARE		TOTALE	ECONOMIE O MAGGIORI SPESE									
			RS RESIDUI 1 GEN (A)	CP PREVIS. COMP. (F)	CS AUTORIZ. CASSA (M)	(B)	(G)		(N)	(C)	(H)	(N)	E = A - D	E = D - A	L = F - I	L = I - F	O = M - N	O = N - M
9420		INTERVENTI DI EDILIZIA UNIVERSITARIA PER L'ISTITUTO UNIVERSITARIO DI ARCHITETTURA DI VENEZIA	412182118	150000000		138225260	138225260	273935243	412160503	21615								11774740
9421		INTERVENTI PER L'ESECUZIONE DI OPERE DI CONSOLIDAMENTO E DI SISTEMAZIONE DI PORTI, CANALI E DI FONDAMENTA SU CANALI PER LA SALVAGUARDIA DI VENEZIA	26820411832	1543788000	21543788000	13774601705	1486441380	12963795550	26738397255	82014577								2294
		* DELLA SOMMA DELLA COLONNA E SONO PERENTE AGLI EFFETTI AMMINISTRATIVI L. 26015864				15261043085	15261043085	13021139876	15261043085	6282744915								
9422		SPESA PER PROVVEDERE ALLE NECESSITA' DI RIPRISTINO PROVVISORIO E DEFINITIVO DELLE OPERE DI EDILIZIA DEMANIALE E DI CULTO DELLA CITTA' DI URBINO	163931933	667951000	831883000	163420275	667948545	511658	163931933	2855								514880
9423		REISCRIZIONE DI RESIDUI PASSIVI PERENTI RELATIVI A: SPESE PER PROVVEDERE AL RILEVAMENTO DELLA CONSISTENZA E DELLE CARATTERISTICHE DEL FENOMENO DELL'ABUSIVISMO, PER STABILIRE INDIRIZZI PER IL RECUPERO DELLE ZONE INTERESSATE DAL FENOMENO, PER PREDISPORRE UN PROGRAMMA DI INTERVENTI ED OPERE, NONCHE' PER EFFETTUARE INTERVENTI SPERIMENTALI DI RECUPERO URBANO DI BASE.	500000000	500000000		40421535	40421535	9578465	500000000	9578465								9578465
								9578465	40421535									

RS = RESIDUI, CP = COMPETENZA, CS = CASSA, T = TOTALE

1 9 9 6    MINISTERO DEI LAVORI PUBBLICI    S P E S A    CONSUNTIVO PER CAPITOLI

N U M E R O	C A P I T O L O	S O M M E P A G A T E			S O M M E R I M A S T E D A P A G A R E			T O T A L E	E C O N O M I E O M A G G I O R I S P E S E
		RS RESIDUI 1 GEN (A)	(B)	(C)	(D=B+C)	(E=A-D)			
	D E N O M I N A Z I O N E	CP PREVIS. COMP. (F)	(G)	(H)	(I=G+H)	(L=F-I)		(M=N-O)	
		CS AUTORIZ. CASSA (N)	(N)		(N)	(O=M-N)			
		T		RESIDUI 31 DIC					
				P=C+H					
9425	ANNUALITA' QUINDICENNALI PER L'AGGIORNAMENTO DEGLI STUDI SULLA LAGUNA DI VENEZIA, CON PARTICOLARE RIFERIMENTO AD UNO STUDIO DI FATTIBILITA' DELLE OPERE NECESSARIE AD EVITARE IL TRASPORTO NELLA LAGUNA DI PETROLI E DERIVATI, A RIPRISTINARE I LIVELLI DI PROFONDITA' DEI CANALI DI TRANSITO NONCHE' ALL'APERTURA DELLE VALLI DA PESCA, SPESE PER STUDI, PROGETTAZIONI, SPERIMENTAZIONI, ED OPERE VOLTE AL RIEQUILIBRIO IDROGEOLOGICO DELLA LAGUNA, ALL'ARRESTO E ALL'INVERSIONE DEL PROCESSO DI DEGRADO DEL BACINO LAGUNARE E ALLA ELIMINAZIONE DELLE CAUSE CHE LO HANNO PROVOCATO, ALL'ATTENUAZIONE DEI LIVELLI DELLE MAREE IN LAGUNA, ALLA DIFESA, CON INTERVENTI LOCALIZZATI, DELLE "INSULAE" DEI CENTRI STORICI E A PORRE AL RIPARO ANCHE MEDIANTE INTERVENTI ALLE BOCCHE DI PORTO CON SBARRAMENTI MANOVRABILI PER LA REGOLAZIONE DELLE MAREE, PER LA REALIZZAZIONE DI INIZIATIVE VOLTE ALL'ARRESTO DEL PROCESSO DI DEGRADO DEL BACINO LAGUNARE, IVI COMPRESI GLI INTERVENTI VOLTI AL CONTROLLO DELLA PROLIFERAZIONE ALGALE, NONCHE' PER OPERE PORTUALI MARITTIME A DIFESA DEL LITORALE E PER MARGINAMENTI LAGUNARI PER LA SALVAGUARDIA DELLA CITTA' DI VENEZIA	64329116816 98910000000 163239117000	64329116814 92499999995 156829116809	64100000000 64100000000	64329116814 98909999995 156829116809	2 5 6410000191			

RS - RESIDUI CP - COMPETENZA CS - CASSA T - TOTALE

1996	MINISTERO DEI LAVORI PUBBLICI	S P E S A	CONSUNTIVO PER CAPITOLI
------	-------------------------------	-----------	-------------------------

N U M E R O	C A P I T O L O	RS RESIDUI I GEN (A)	SOMME PAGATE			SOMME RIMASTE DA PAGARE	TOTALE	ECONOMIE O MAGGIORI SPESE											
			(B)	(C)	(G)			(N)	D=B+C	I=G+H	(N)	E=A-D	E=D-A	L=F-I	L=I-F	O=M-N	O=N-M		
	D E N O M I N A Z I O N E	CP PREVIS. COMP. (F)	(G)	(H)	(N)	RESIDUI 31 DIC P=C+H													
		CS AUTORIZ. CASSA (M)																	
		T																	
9441	TOTALE DELLA CATEGORIA X CATEGORIA XII - TRASFERIMENTI	RS 228485433876 CP 138733069000 CS 281901452000 T	102561276223 99865503949 202426780192	123518690964 38867547009 162386237973		226079967187 138733050978 202426780192		2405466689 18022 79474671808											
9442	CONTRIBUTI TRENTACINQUENNALI A FAVORE DI ENTI E SOCIETA' CHE PROVVEDONO A COSTRUZIONI DI EDILIZIA POPOLARE, PER LA ESECUZIONE DI OPERE DI URBANIZZAZIONE PRIMARIA INTERESSANTI LE AREE OCCORRENTI PER LA REALIZZAZIONE DEI RELATIVI PROGRAMMI * LA SOMMA DELLA COLONNA E' PERENTA AGLI EFFETTI AMMIN.	RS 1382128711 CP 947460000 CS 1000000000 T	600000000 167734223 767734223	696862095 779725777 1476587872		1296862095 947460000 767734223		85266616 232265777											
9442	CONTRIBUTI TRENTACINQUENNALI A FAVORE DELLE PROVINCE E DEI COMUNI DELLA SICILIA E DELLA CALABRIA COLPITI DAGLI EVENTI CALAMITOSI DEL SETTEMBRE 1971, DEL DICEMBRE 1972 E DEL GENNAIO-FEBBRAIO 1973 NONCHE' A FAVORE DEI COMUNI DELLA PROVINCIA DI COSENZA COLPITI DALLE CALAMITA' ATMOSFERICHE DEL MARZO-APRILE E SETTEMBRE 1973, PER L'AMMORTAMENTO, A TOTALE CARICO DELLO STATO, DEI MUTUI CONTRATTI CON LA CASSA DEPOSITI E PRESTITI, PER LA RIPARAZIONE, RICOSTRUZIONE E SISTEMAZIONE DI OPERE PUBBLICHE DI INTERESSE DEGLI ENTI LOCALI	RS 1940142030 CP 2871946000 CS 3000000000 T	360000000 2461196660 2497196660	1532196290 410749340 1942945630		1568196290 2871946000 2497196660		371945740 502803340											

RS-11-VC-SUF 0

1996		MINISTERO DEI LAVORI PUBBLICI		S P E S A		CONSUNTIVO PER CAPITOLI	
CAPITOLO		SOMME PAGATE		SOMME RIMASTE DA PAGARE		TOTALE	
U	N	RS RESIDUI 1 GEN (A)	(B)	(C)	D=B+C	ECONOMIE O MAGGIORI SPESE	
M	E	CP PREVIS. COMP. (F)	(G)	(H)	I=G+H	E = A - D	E = D - A
R	O	CS AUTORIZ. CASSA (M)	(N)		(N)	L = F - I	L = I - F
				RESIDUI 31 DIC P=C+H		O = M - N	O = N - M
		10262170490	3359513174	6424065677	9783578851		478591639
		5600000000	907905227	4692094773	5600000000		+67418401
		4200000000	4267418401	111116160450			
9443							
		1528014363	938511985	428398861	1366910846		161103517
		20000000	14416570	583630	20000000		67071645
		1020000000	952928355	433982491	952928355		
9445							
		142099496	142099496	204622605	142099496		2046223109
		950000000	745377395		950000000		
		1092100000	887476891	204622605	887476891		
9448							
		12426528704	1711057543	8248694311	9959751854		2466776850
		1570568000	497000875	1073567610	1570567985		15
		2337000000	2208057918	9322061921	2208057918		128942082

RS - RESIDUI, CP - COMPETENZA, CS - CASSA, T - TOTALE

RS - RESIDUI, CP - COMPETENZA, CS - CASSA, T - TOTALE

1996	MINISTERO DEI LAVORI PUBBLICI	S P E S A	CONSUNTIVO PER CAPITOLI
------	-------------------------------	-----------	-------------------------

N U M E R O	C A P I T O L O	RS RESIDUI 1 GEN (A)	SOMME PAGATE		SOMME RINASTE DA PAGARE	TOTALE	ECONOMIE O MAGGIORI SPESE	
			(B)	(C)			E = A - D	E = D - A
		CP PREVIS. COMP. (F)	(G)	(H)		I = G + H	L = F - I	L = I - F
		CS AUTORIZ. CASSA (M)	(N)	(N)		(N)	O = M - N	O = N - M
		T				RESIDUI 31 DIC P=C+H		
9453	IGIENICHE E SANITARIE, ASSEGNATI ALLE REGIONI A STATUTO ORDINARIO IN RELAZIONE A PROVVEDIMENTI NON DEFINITI E TRASFERITI ALLA COMPETENZA DELLE STESSE ALLA SOMMA DELLA COLONNA E E' PERENTA AGLI EFFETTI AMMIN.	RS 6338204120	6338191620			6338201620		2500
		CP 2975000000	2975000000			2975000000		
		CS 8833000000	8831058400			8831058400		1941600
		T						
9454	ANNUALITA' QUINDICENNALI PER L'ESECUZIONE DI OPERE, DI COMPETENZA DEI COMUNI DI VENEZIA E CHIOGGIA, PER IL RESTAURO E RISANAMENTO CONSERVATIVO DEL PATRIMONIO IMMOBILIARE PRIVATO. PER LA CONCESSIONE DI CONTRIBUTI IN CONTO CAPITALE ED IN CONTO INTERESSI, ANCHE CONGIUNTAMENTE, PER L'ACQUISTO DELLA PRIMA CASA DI ABITAZIONE NEI PREDETTI COMUNI; PER LA REALIZZAZIONE DI OPERE DI URBANIZZAZIONE PRIMARIA, NONCHE' PER LA SISTEMAZIONE DI PONTI, CANALI E FONDAMENTA SU CANALI; PER L'ACQUISIZIONE, IL RESTAURO E RISANAMENTO CONSERVATIVO DI IMMOBILI DA DESTINARE ALLA RESIDENZA,	RS 5480345160	49940974440			54809342660		2500
		CP 6912600000	10491047805			6912600000		
		CS 76503494000	60432022245			60432022245		16071471755
		T						

RS = RESIDUI, CP = COMPETENZA, CS = CASSA, T = TOTALE

1 9 9 6 MINISTERO DEI LAVORI PUBBLICI S P E S A CONSUNTIVO PER CAPITOLI

C A P I T O L O		S O M M E P A G A T E		S O M M E R I M A S T E D A P A G A R E		T O T A L E		E C C E S S I V I M A G G I O R I S P E S E	
N U M E R O	D E N O M I N A Z I O N E	RS RESIDUI 1 GEN (A)	(B)	(C)	(D)	(E)	(F)	(G)	(H)
		CP PREVIS. COMP. (F)	(G)	(H)	I=G+H	L = F - I	(N)	(N)	O = M - N
		CS AUTORIZ. CASSA (M)	(N)			O = N - M			O = N - M
		T		RESIDUI 31 DIC P=C+H					
9455	NONCHE' AD ATTIVITA' SOCIALI E CULTURALI, PRODUTTIVE, ARTIGIANALI E COMMERCIALI ESSENZIALI PER IL MANTENIMENTO DELLE CARATTERISTICHE SOCIO-ECONOMICHE DEGLI INSEDIAMENTI URBANI LAGUNARI, COMPRESI QUELLI FINALIZZATI ALL'APPRESTAMENTO DI SEDI SOSTITUTIVE NECESSARIE IN CONSEGUENZA DI ALTRI INTERVENTI DI RESTAURO E RISANAMENTO; PER L'ACQUISIZIONE DI AREE DA DESTINARE AD INSEDIAMENTI PRODUTTIVI E URBANIZZAZIONE PRIMARIA E SECONDARIA DELLE STESS	RS 280000000000 CP 110000000000 CS 190000000000 T	18011297985 18011297985	9988697015 11000000000 20988697015	27999995000 11000000000 18011297985				5000 988702015
9456	ANNUALITA' QUINDICENNALI PER GLI INTERVENTI, DI COMPETENZA DEL COMUNE DI VENEZIA, PER LA REALIZZAZIONE DEL PROGETTO INTEGRATO DI CUI ALL'ARTICOLO 5 DELLA LEGGE LEGGE 5 FEBBRAIO 1992, N. 139	RS 1038135665875 CP 490000000000 CS 1428135583000 T	88667621875 100259366420 986326986295	152067760315 389740635580 541808395895	1038135882190 490000000000 986326986295				83685 441808396705
	SOMME DA EROGARE PER L'EFFETTUAZIONE DELLE SPESE DELLA GESTIONE SEPARATA E DEI PROGETTI SPECIALI DI CUI ALL'ARTICOLO 9 DEL DECRETO LEGISLATIVO 3 APRILE 1993, N. 96 E SUCCESSIVE MODIFICAZIONI ED INTEGRAZIONI.								

RS = RESIDUI, CP = COMPETENZA, CS = CASSA, T = TOTALE

1996	MINISTERO DEI LAVORI PUBBLICI	S P E S A	CONSUNTIVO PER CAPITOLI
------	-------------------------------	-----------	-------------------------

N U M E R O	C A P I T O L O	RS RESIDUI I GEN (A)	SOMME PAGATE			SOMME RIMASTE DA PAGARE	TOTALE	ECONOMIE O MAGGIORI SPESE			
			(B)	(C)	(D)			E = A - D	E = D - A	L = F - I	L = I - F
D E N O M I N A Z I O N E		CP PREVIS. COMP. (F)	(G)	(H)	(I)	(N)	(N)				
		CS AUTORIZ. CASSA (M)	(N)	RESIDUI 31 DIC							
		T	P=C+H								
	TOTALE DELLA CATEGORIA XII	RS 1154966098949	967145268118		184255052784	1151400320902		3563778047			
		CP 585060774000	118036909255		467023864730	585060773985		15			
		CS 1545120977000	1085182177373		651278917514	1085182177373		459938799627			
	TOTALE DELLA RUBRICA 15	RS 1383449532825	1069706544341		307773743748	1377480288089		5969244736			
		CP 723793843000	217902413224		505891411739	723793824963		18037			
		CS 1827022429000	1287608957565		813665155487	1287608957565		539413471435			
	TOTALE DEL TITOLO II	RS 9254177861605	3981143047441		4767544190521	8748687237962		505490623643			
		CP 9098026527000	4673205246155		4410963230349	9084168476504		13858050496			
		CS 11162693781000	8654348293596		9178507420870	8654348293596		2508345487404			
		T									

RS-11-VC-SUF 0 - Contabile 8/11/97

RS = RESIDUI, CP = COMPETENZA, CS = CASSA, T = TOTALE





---

**PROSPETTO N. 1**  
**al conto consuntivo del Ministero dei lavori pubblici**  
**per l'esercizio finanziario 1996**

**VARIAZIONI IN CONTO RESIDUI, IN CONTO COMPETENZA**  
**E IN CONTO CASSA APPORTATE ALLE PREVISIONI INIZIALI**  
**DELL'ESERCIZIO 1996**



1996	MINISTERO DEI LAVORI PUBBLICI	S P E S A	SVILUPPO PER CAPITOLI DELLE VARIAZIONI APPORTATE ALLE PREVISIONI
------	-------------------------------	-----------	---

C A P I T O L O	PREVISIONI INIZIALI	PRELEVAMENTO DAL FONDO DI RISERVA PER LE SPESE OBBLIGATORIE E D'ORDINE	LEGGI DI VARIAZIONI	DECRETI DI VARIAZIONI	PREVISIONI DEFINITIVE
N U M E R O					
D E N O M I N A Z I O N E					
MINISTERO DEI LAVORI PUBBLICI					
TITOLO I - SPESE CORRENTI					
1001	STIPENDI ED ALTRI ASSEGNI FISSI AL MINISTRO ED AI SOTTOSEGRETARI DI STATO (SPESE OBBLIGATORIE)	RS 534580 CP 266320000 CS 266320000	93000000 93000000	535000	534580 359320000 359855000
	DM 07.10.96 N.183470 IN APP. L 05.08.78 N. 468	RS CP CS	93000000 93000000		
	L 08.08.96 N. 419	RS CP CS		535000	
1002	SPESE PER I VIAGGI DEL MINISTRO E DEI SOTTOSEGRETARI DI STATO	RS 9400920 CP 13800000 CS 18000000			9400920 102491000 108691000
	DM 24.06.96 N.163171 IN APP. DL 20.06.96 N. 323	RS CP CS			
	DM 08.07.96 N.163201 IN APP. L 05.08.78 N. 468	RS CP CS	90000000 90000000		-1309000 -1309000
	DM 16.09.96 N.186634 IN APP. L 05.08.78 N. 468	RS CP CS	20000000 20000000		-1309000 -1309000
1003	ASSEGNI AGLI ADDETTI AL GABINETTO ED ALLE SEGRETERIE PARTICOLARI (SPESE OBBLIGATORIE)	RS 12013961 CP 163539000 CS 163539000		12014000	12013961 163539000 175553000
	L 08.08.96 N. 419	RS CP			

RS = RESIDUI, CP = COMPETENZA, CS = CASSA, T = TOTALE

1996	MINISTERO DEI LAVORI PUBBLICI	S P E S A	SVILUPPO PER CAPITOLI DELLE VARIAZIONI APPORTATE ALLE PREVISIONI			
NUMERO	CAPITULO	PREVISIONI INIZIALI	PRELEVAMENTO DAL FONDO DI RISERVA PER LE SPESE OBBLIGATORIE E D'ORDINE	LEGGI DI VARIAZIONI DI VARIAZIONI	DECRETI DI VARIAZIONI	PREVISIONI DEFINITIVE
1004	COMPENSI PER LAVORO STRADINARIO AL PERSONALE APPLICATO AD UFFICI AVENTI FUNZIONI DI DIRETTA COLLABORAZIONE ALL'OPERA DEL MINISTRO	562388337 1044891000 1400348000		12014000	2743000 102743000	562388337 1044891000 1503091000
	DM 27.03.96 N.105886 IN APP. DL 30.12.95 N. 574	RS CP CS			2743000 2743000	
	DM 20.02.96 N.109405 IN APP. LB 28.12.95 N. 551	RS CP CS			-200000000 300000000	
	DM 11.11.96 N.205727 IN APP. LB 28.12.95 N. 551	RS CP CS				
1005	INDENNITA' E RIMBORSO SPESE DI TRASPORTO PER MISSIONI NEL TERRITORIO NAZIONALE DEGLI ADDETTI AL CABINETTO ED ALLE SEGRETERIE PARTICOLARI	847870 18400000 24000000			-8400000 -14000000	847870 6320000 6320000
	DM 24.06.96 N.163171 IN APP. DL 20.06.96 N. 323	RS CP CS			-3680000 -3680000	
	L 08.08.96 N. 419	RS CP CS			-8400000 -14000000	
1006	INDENNITA' E RIMBORSO SPESE DI TRASPORTO PER MISSIONI ALL'ESTERO DEGLI ADDETTI AL GABINETTO ED ALLE SEGRETERIE PARTICOLARI	3680000 4000000				17944000 17944000
	DM 24.06.96 N.163171 IN APP. DL 20.06.96 N. 323	RS CP	15000000 15000000	-320000	-736000 -736000	
		RS CP			-736000	

RS-11-VC-SUF 0 - CANTONATA



1996	MINISTERO DEI LAVORI PUBBLICI	S P E S A	SVILUPPO PER CAPITOLI DELLE VARIAZIONI APPORTATE ALLE PREVISIONI
------	-------------------------------	-----------	---

N U M E R O	C A P I T O L O	PREVISIONI INIZIALI	PRELEVAMENTO DAL FONDO DI RISERVA PER LE SPESE OBBLIGATORIE E D'ORDINE	LEGGI DI VARIAZIONI	DECRETI DI VARIAZIONI	PREVISIONI DEFINITIVE
		4000000000	4637000		5090673000	5495310000
	DM 23.02.96 N.106398 IN APP. L 22.07.78 N. 385	RS CP CS			3015700000 3015700000	
	DM 23.02.96 N.115399 IN APP. L 05.08.78 N. 468	RS CP CS			676708000	
	DM 13.03.96 N.123824 IN APP. L 05.08.78 N. 468	RS CP CS	3259000 3259000			
	DM 02.04.96 N.126645 IN APP. L 22.07.78 N. 385	RS CP CS			975000000 975000000	
	DM 02.04.96 N.128486 IN APP. L 22.07.78 N. 385	RS CP CS			1161000000 1161000000	
	DM 17.04.96 N.130927 IN APP. L 05.08.78 N. 468	RS CP CS	1378000 1378000			
	DM 31.12.96 N.138853 IN APP. L 22.07.78 N. 385	RS CP CS			204000000	
	DM 09.05.96 N.143856 IN APP. LB 28.12.95 N. 551	RS CP CS			-737735000 -737735000	
	DM 31.12.96 N.229391 IN APP. L 22.07.78 N. 385	RS CP CS			345000000	
1020	COMPENSI INCENTIVANTI LA PRODUTTIVITA' E ASSEGNO TEMPORALE MENSILE (SPESE OBBLIGATORIE)	RS CP CS				874455918 1146011000 1419931000
	DM 27.03.96 N.105886 IN APP. DL 30.12.95 N. 574	RS CP CS			3011000 3011000	874455918 1147022000 14229942000

1996	MINISTERO DEI LAVORI PUBBLICI	S P E S A	SVILUPPO PER CAPITOLI DELLE VARIAZIONI APPORTATE ALLE PREVISIONI
------	-------------------------------	-----------	---

NUMERO	C A P I T O L O	PREVISIONI INIZIALI	PRELEVAMENTO DAL FONDO DI RISERVA PER LE SPESE OBBLIGATORIE E D'ORDINE	LEGGI DI VARIAZIONI	DECRETI DI VARIAZIONI	PREVISIONI DEFINITIVE
	D E N O M I N A Z I O N E					
1021	INDENNITA' E RIMBORSO SPESE DI TRASPORTO PER MISSIONI NEL TERRITORIO NAZIONALE	RS 938220944 CP 2760000000 CS 3000000000		1300000000 1300000000	-1230315000 -1237584000	938220944 2829685000 3740731000
	DM 09.05.96 N.143856 IN APP. LB 28.12.95 N. 551	RS CP CS			-678315000 -678315000	
	DM 17.05.96 N.149181 IN APP. L 05.08.78 N. 468	RS CP CS		800000000 800000000		
	DM 24.06.96 N.163171 IN APP. DL 20.06.96 N. 323	RS CP CS			-552000000 -552000000	
	DM 16.09.96 N.186634 IN APP. L 05.08.78 N. 468	RS CP CS		500000000 500000000		
	DM 08.10.96 N.194680 IN APP. LB 28.12.95 N. 551	RS CP CS			-7269000	
	L 08.08.96 N. 419	RS CP CS		678315000		
1022	INDENNITA' E RIMBORSO SPESE DI TRASPORTO PER MISSIONI ALL'ESTERO	RS 11928053 CP 51520000 CS 52000000		140000000 140000000	-10304000 -1814000	11928053 181216000 190186000
	DM 24.04.96 N.137245 IN APP. L 05.08.78 N. 468	RS CP CS		700000000 700000000		
	DM 24.06.96 N.163171 IN APP. DL 20.06.96 N. 323	RS CP CS			-10304000 -9883000	
	DM 16.09.96 N.186634 IN APP. L 05.08.78 N. 468	RS CP CS		700000000 700000000		
	DM 08.10.96 N.194680 IN APP. LB 28.12.95 N. 551	RS CP				

RS-11-VC-SUF-0 - CMC (2004/01/10/97)

RS = RESIDUI, CP = COMPETENZA, CS = CASSA, T = TOTALE

1996	MINISTERO DEI LAVORI PUBBLICI	S P E S A	SVILUPPO PER CAPITOLI DELLE VARIAZIONI APPORTATE ALLE PREVISIONI
------	-------------------------------	-----------	---

N U M E R O	C A P I T O L O  D E N O M I N A Z I O N E	P R E V I S I O N I I N I Z I A L I	P R E L E V A M E N T O D A L F O N D O D I R I S E R V A P E R L E S P E S E O B B L I G A T O R I E E D' O R D I N E	L E G G I D I V A R I A Z I O N I	D E C R E T I D I V A R I A Z I O N I	P R E V I S I O N I D E F I N I T I V E
1023	INDENNITA' E RIMBORSO SPESE DI TRASPORTO PER TRASFERIMENTI  L 08.08.96 N. 419	6923260 110000000 115000000		-40000000 -400000000  -40000000 -400000000		6923260 70000000 75000000
1024	INDENNITA' DI RISCHIO E INDENNITA' DI MANSIONE AI CENTRALINISTI NON VEDENTI (SPESE OBBLIGATORIE)  DM 27.03.96 N.105886 IN APP. DL 30.12.95 N. 574  DM 18.03.96 N.125059 IN APP. L 05.08.78 N. 468  DM 09.05.96 N.143856 IN APP. LB 28.12.95 N. 551  DM 03.09.96 N.182608 IN APP. L 05.08.78 N. 468	269890110 427110000 432110000	773000 773000		-147403000 -89800000  1124000 1124000  138423000  -148527000 -148527000	269890110 280480000 423903000
1028	SPESE IN GESTIONE AL MAGISTRATO ALLE ACQUE DI VENEZIA PER IL PERSONALE DA ASSUMERE CON CONTRATTO PRIVATO A TERMINE PER I SERVIZI DEL CENTRO SPERIMENTALE PER MODELLI IDRAULICI DI VOLTABAROZZO (PADOVA).  DM 16.09.96 N.186914 IN APP. LB 28.12.95 N. 551	100000000 100000000	773000 773000			100000000 200000000
			7269000			



1996

MINISTERO DEI LAVORI PUBBLICI

S P E S A

SVILUPPO PER CAPITOLI DELLE VARIAZIONI  
APPORTATE ALLE PREVISIONI

N U M E R O	D E N O M I N A Z I O N E	C A P I T O L O	PREVISIONI INIZIALI	PRELEVAMENTO DAL FONDO DI RISERVA PER LE SPESE		LEGGI DI VARIAZIONI	DECRETI DI VARIAZIONI	PREVISIONI DEFINITIVE
				OBBLIGATORIE E D'ORDINE	IMPREVISTE			
1029	RIMBORSO SPESE DI VIAGGIO ED INDENNITA' CHILOMETRICA PER GLI UFFICIALI E SORVEGLIANTI IDRAULICI	RS CP CS	394605480 644000000 744000000			100000000 170000000	-128800000 94575000	394605480 615200000 1008575000
	DM 18.03.96 N.125059 IN APP. L 05.08.78 N. 468	RS CP CS					223375000	
	DM 24.06.96 N.163171 IN APP. DL 20.06.96 N. 323	RS CP CS					-128800000 -128800000	
	L 08.08.96 N. 419	RS CP CS				100000000 170000000		
1030	FONDO PER IL MIGLIORAMENTO DELL'EFFICIENZA DEI SERVIZI NONCHE' FONDO PER LA PRODUTTIVITA' COLLETTIVA (SPESE OBBLIGATORIE)	RS CP CS	7034419112 2000000000		512190000 512190000	1000000000	1160807000	7034419112 512190000 4672997000
	DM 13.03.96 N.123824 IN APP. L 05.08.78 N. 468	RS CP CS			509775000 509775000			
	DM 18.03.96 N.125059 IN APP. L 05.08.78 N. 468	RS CP CS					740807000	
	DM 17.06.96 N.130927 IN APP. L 05.08.78 N. 468	RS CP CS			2415000 2415000			
	DM 16.09.96 N.186914 IN APP. LB 28.12.95 N. 551	RS CP CS					420000000	
	L 08.08.96 N. 419	RS CP CS				1000000000		
1032	ONERI PREVIDENZIALI ED ASSISTENZIALI PER IL	RS CP	6758000 96000000		290000000			6758000 386000000

RS = RESIDUI, CP = COMPETENZA, CS = CASSA, T = TOTALE

1996	MINISTERO DEI LAVORI PUBBLICI	S P E S A	SVILUPPO PER CAPITOLI DELLE VARIAZIONI APPORTATE ALLE PREVISIONI
------	-------------------------------	-----------	---

NUMERO	CAPITULO	PREVISIONI INIZIALI	PRELEVAMENTO DAL FONDO DI RISERVA PER LE SPESE OBBLIGATORIE E D'ORDINE	LEGGI DI VARIAZIONI	DECRETI DI VARIAZIONI	PREVISIONI DEFINITIVE
	DENOMINAZIONE					
	PERSONALE ISCRITTO A REGIMI DI PREVIDENZA O DI ASSISTENZA DIVERSI DA QUELLI STATALI, COMPRESI QUELLI A CARICO DEL PERSONALE (SPESE OBBLIGATORIE)	9.600.000,00	2.900.000,00	6.758.000		3.927.580,00
	DM 19.02.96 N.103624 IN APP. L 05.08.78 N. 468		220.000,00 220.000,00			
	DM 15.11.96 N.198539 IN APP. L 05.08.78 N. 468		700.000,00 700.000,00			
	L 08.08.96 N. 419			6.758.000		
1033	SPESE IN GESTIONE AL MAGISTRATO ALLE ACQUE DI VENEZIA IN DIPENDENZA DELL'ASSUNZIONE MEDIANTE CONTRATTO PRIVATO A TERMINE DI DURATA BIENNALE DI PERSONALE SPECIALIZZATO OCCORRENTE PER L'ESPLETAMENTO DEI COMPITI DEMANDATI AL MAGISTRATO ALLE ACQUE	545.000,00 550.000,00		-500.000	-400.000,00	545.000,00 1.450.000,00
	DM 16.09.96 N.186914 IN APP. LB 28.12.95 N. 551					
	L 08.08.96 N. 419			-500.000	-400.000,00	
1039	INDENNITA', IVI COMPRESI SPESE PER MISSIONI E LAVORO STRAORDINARIO DA CORRISPONDERE AL PERSONALE DISTACCATO O COMANDATO PRESSO LE AUTORITA' DI	284.740.000,00 254.740.000,00			749.400,00 749.400,00	285.489.400,00 255.489.400,00

1996	MINISTERO DEI LAVORI PUBBLICI	S P E S A	SVILUPPO PER CAPITOLI DELLE VARIAZIONI APPORTATE ALLE PREVISIONI
------	-------------------------------	-----------	---

N U M E R O	C A P I T O L O	PREVISIONI INIZIALI	PRELEVAMENTO DAL FONDO DI RISERVA PER LE SPESE OBBLIGATORIE E D'ORDINE	LEGGI DI VARIAZIONI DI VARIAZIONI	DECRETI DI VARIAZIONI	PREVISIONI DEFINITIVE
	D E N O M I N A Z I O N E					
	BACINO DI RILIEVO NAZIONALE, NONCHE' PRESSO IL BACINO SPERIMENTALE DEL FIUME SERCHIO					
	DM 27.03.96 N.105886 IN APP. DL 30.12.95 N. 574	RS CP CS			7494000 7494000	
1040	SPESE PER IL TRATTAMENTO ECONOMICO DEI SEGRETARI GENERALI DELLE AUTORITA' DI BACINO DI RILIEVO NAZIONALE	RS CP CS	102811291 1200000000 1200000000	102812000		102811291 1200000000 1302812000
	L 08.08.96 N. 419	RS CP CS		102812000		
1041	(NUOVA ISTITUZIONE) COMPENSI PER LAVORO STRAORDINARIO IN RELAZIONE ALLE ESIGENZE CONNESSE ALLE COMPETENZE TRASFERITE A SEGUITO DELLA SOPPRESSIONE DEGLI ORGANISMI DELL'INTERVENTO STRAORDINARIO NEL MEZZOGIORNO	RS CP CS	1562958859	762959000	490000000 990000000	1562958859 490000000 1752959000
	DM 12.02.96 N.103581 IN APP. LB 28.12.95 N. 551	RS CP CS				
	DM 20.02.96 N.109405 IN APP. LB 28.12.95 N. 551	RS CP CS			800000000	
	DM 24.04.96 N.134068 IN APP. DLG 03.04.95 N. 96	RS CP CS			490000000 490000000	
	DM 11.11.96 N.205727 IN APP. LB 28.12.95 N. 551	RS CP CS			-300000000	

RS = RESIDUI, CP = COMPETENZA, CS = CASSA T = TOTALE

1996	MINISTERO DEI LAVORI PUBBLICI	S P E S A	SVILUPPO PER CAPITOLI DELLE VARIAZIONI APPORTATE ALLE PREVISIONI
------	-------------------------------	-----------	---

N U M E R O	C A P I T O L O	PREVISIONI INIZIALI	PRELEVAMENTO DAL FONDO DI RISERVA PER LE SPESE OBBLIGATORIE E D'ORDINE	LEGGI DI VARIAZIONI DI VARIAZIONI	DECRETI DI VARIAZIONI	PREVISIONI DEFINITIVE
	D E N O M I N A Z I O N E					
	L 08.08.96 N. 419			762959000		
1042	(NUOVA ISTITUZIONE) INDENNITA' E RIMBORSO SPESE DI TRASPORTO PER MISSIONI NEL TERRITORIO NAZIONALE IN RELAZIONE ALLE ESIGENZE CONNESSE ALLE COMPETENZE TRASFERITE A SEGUITO DELLA SOPPRESSIONE DEGLI ORGANISMI DELL'INTERVENTO STRAORDINARIO NEL MEZZOGIORNO.	250066662		170972000	112000000 191095000	250066662 112000000 362067000
	DM 12.02.96 N.103581 IN APP. LB 28.12.95 N. 551					
	DM 20.02.96 N.109405 IN APP. LB 28.12.95 N. 551				260000000	
	DM 23.02.96 N.115399 IN APP. L 05.08.78 N. 468				375000000	
	DM 24.04.96 N.134068 IN APP. DLG 03.04.93 N. 96				140000000 140000000	
	DM 24.06.96 N.163171 IN APP. DL 20.06.96 N. 323				-280000000 -124050000	
	L 08.08.96 N. 419			170972000		
1043	(NUOVA ISTITUZIONE) RETRIBUZIONI AL PERSONALE ISCRITTO NEL RUOLO TRANSITORIO AD ESAURIMENTO DI CUI ALL'ARTICOLO 14 DEL	6838701549		6337513000	1189000	6838701549 6338702000

RS - 11 - VC - SUF - 0



1996	MINISTERO DEI LAVORI PUBBLICI	S P E S A	SVILUPPO PER CAPITOLI DELLE VARIAZIONI APPORTATE ALLE PREVISIONI
------	-------------------------------	-----------	---

N U M E R O	C A P I T O L O	P R E V I S I O N I I N I Z I A L I	P R E L E V A M E N T O D A L F O N D O D I R I S E R V A P E R L E S P E O B B L I G A T O R I E E D' O R D I N E	L E G G I D I V A R I A Z I O N I	D E C R E T I D I V A R I A Z I O N I	P R E V I S I O N I D E F I N I T I V E
	IN APP. LB 28.12.95 N. 551	CP CS			-115847000 -115847000	
	L 08.08.96 N. 419	RS CP CS		418000000		
1046	(NUOVA ISTITUZIONE) SOMMA OCCORRENTE PER LA CONCESSIONE DI BUONI PASTO AL PERSONALE	RS CP CS			5200000000 5200000000	5200000000 5200000000
	DM 02.07.96 N.158926 IN APP. LF 30.09.95 N. 550	RS CP CS			3071000000 3071000000	
	DM 12.12.96 N.199549 IN APP. LF 30.09.95 N. 550	RS CP CS			2129000000 2129000000	
1082	INDENNITA' PER UNA SOLA VOLTA IN LUOGO DI PENSIONE, INDENNITA' DI LICENZIAMENTO E SIMILARI. SPESE DERIVANTI DALLA RICONGIUNZIONE DEI SERVIZI. INDENNITA' PER UNA VOLTA TANTO AI MUTILATI ED INVALIDI PARAPLEGICI PER CAUSA DI SERVIZIO. (SPESE OBBLIGATORIE)	RS CP CS				1088255267 2000000000 2700000000
	DM 17.04.96 N.125391 IN APP. L 05.08.78 N. 468	RS CP CS				23263672000 23263672000
	DM 03.09.96 N.182608 IN APP. L 05.08.78 N. 468	RS CP CS				23000000000 23000000000
	DM 18.10.96 N.195513 IN APP. L 05.08.78 N. 468	RS CP CS				301000 301000 263371000 263371000
1101	ACQUISTO DI RIVISTE,	RS				6332450 6332450

1996	MINISTERO DEI LAVORI PUBBLICI	S P E S A	SVILUPPO PER CAPITOLI DELLE VARIAZIONI APPORTATE ALLE PREVISIONI
------	-------------------------------	-----------	---

NUMERO	CAPITOLO	PREVISIONI INIZIALI	PRELEVAMENTO DAL FONDO DI RISERVA PER LE SPESE OBBLIGATORIE IMPREVISTE E D'ORDINE		LEGGI DI VARIAZIONI	DECRETI DI VARIAZIONI	PREVISIONI DEFINITIVE
	GIORNALI ED ALTRE PUBBLICAZIONI	CP 50000000 CS 50000000				4000000	50000000 54000000
	DM 11.11.96 N.205727 IN APP. LB 28.12.95 N. 551	RS CP CS				4000000	
1102	SPESE DI RAPPRESENTANZA	RS CP CS	7832215 8460000 8460000	15000000 15000000	5467000	2366000	7832215 23460000 31293000
	DM 20.02.96 N.109405 IN APP. LB 28.12.95 N. 551	RS CP CS				2366000	
	DM 08.07.96 N.163201 IN APP. L 05.08.78 N. 468	RS CP CS		10000000 10000000			
	DM 29.11.96 N.210776 IN APP. L 05.08.78 N. 468	RS CP CS		5000000 5000000			
	L 08.08.96 N. 419	RS CP CS			5467000		
1113	SPESE PER L'ATTUAZIONE DI CORSI DI PREPARAZIONE, FORMAZIONE, AGGIORNAMENTO E PERFEZIONAMENTO DEL PERSONALE. PARTECIPAZIONE ALLE SPESE PER CORSI INDETTI DA ENTI, ISTITUTI ED AMMINISTRAZIONI VARIE	RS CP CS	300000 846000 10000000		-1240000		300000 846000 8760000
	L 08.08.96 N. 419	RS CP CS			-1240000		
1114	SPESE PER IL FUNZIONAMENTO DEL CONSIGLIO SUPERIORE DEI LAVORI PUBBLICI E DEL SERVIZIO TECNICO CENTRALE	RS CP CS	184515651 752000000 1100000000		-163484000	-65000000 -65000000	184515651 687000000 871516000

RS = RESIDUI, CP = COMPETENZA, CS = CASSA, T = TOTALE

1996		MINISTERO DEI LAVORI PUBBLICI		S P E S A		SVILUPPO PER CAPITOLI DELLE VARIAZIONI APPORTATE ALLE PREVISIONI			
N U M E R O	D E N O M I N A Z I O N E	C A P I T O L O	PREVISIONI INIZIALI	PRELEVAMENTO DAL FONDO DI RISERVA PER LE SPESE		LEGGI DI VARIAZIONI DI VARIAZIONI	DECRETI DI VARIAZIONI	PREVISIONI DEFINITIVE	
				OBBLIGATORIE E D'ORDINE	IMPREVISTE				
	COMPRESI I GETTONI DI PRESENZA, LE INDENNITA' DI MISSIONE ED IL RIMBORSO SPESE DI TRASPORTO AI MEMBRI ESTRANEI ALL'AMMINISTRAZIONE	RS DM 17.04.96 N.139409 IN APP. LB 28.12.95 N. 551 CP CS					-65000000 -65000000		
	L 08.08.96 N. 419	RS CP CS				-163484000			
1115	SPESE PER IL FUNZIONAMENTO -COMPRESI I GETTONI DI PRESENZA, I COMPENSI AI COMPONENTI E LE INDENNITA' DI MISSIONE ED IL RIMBORSO SPESE DI TRASPORTO AI MEMBRI ESTRANEI AL MINISTERO- DI CONSIGLI, COMITATI E COMMISSIONI	RS CP CS	257118581 237000000 270000000	2807000 2807000		28620000	5000000 83573000	257118581 244807000 385000000	
	DM 18.03.96 N.125059 IN APP. L 05.08.78 N. 468	RS CP CS					78573000		
	DM 17.04.96 N.130927 IN APP. L 05.08.78 N. 468	RS CP CS		2807000 2807000					
	DM 13.05.96 N.145878 IN APP. DL 25.03.96 N. 154	RS CP CS					20000000 20000000		
	DM 11.11.96 N.205732 IN APP. LB 28.12.95 N. 551	RS CP CS					-15000000 -15000000		
	L 08.08.96 N. 419	RS CP CS				28620000			
1116	SPESE PER ACCERTAMENTI	RS	278706440					278706440	

RS = RESIDUI, CP = COMPETENZA, CS = CASSA, T = TOTALE





1 9 9 6		MINISTERO DEI LAVORI PUBBLICI		S P E S A		SVILUPPO PER CAPITOLI DELLE VARIAZIONI APPORTATE ALLE PREVISIONI	
N U M E R O	D E N O M I N A Z I O N E	C A P I T O L O	P R E V I S I O N I I N I Z I A L I	P R E L E V A M E N T O D A L F O N D O D I R I S E R V A P E R L E S P E O B B L I G A T O R I E E D O R D I N E	L E G G I D I V A R I A Z I O N I	D E C R E T I D I V A R I A Z I O N I	P R E V I S I O N I D E F I N I T I V E
		L 08.08.96 N. 419			200000000		
1122	MANUTENZIONE, NOLEGGIO ED ESERCIZIO DI MEZZI DI TRASPORTO		159428596 1180000000 1200000000	765000 765000	1000000000 1000000000	-800000000 200000000	159428596 1200765000 1320765000
	DM 03.09.96 N.182608 IN APP. L 05.08.78 N. 468			765000 765000			
	DM 16.09.96 N.186914 IN APP. LB 28.12.95 N. 551					1000000000	
	DM 22.10.96 N.201626 IN APP. LB 28.12.95 N. 551					-1500000000 -1500000000	
	DM 11.11.96 N.205732 IN APP. LB 28.12.95 N. 551					700000000 700000000	
	L 08.08.96 N. 419				1000000000 1000000000		
1124	SPESE PER STUDI, PROGETTI, INDAGINI E RILEVAZIONI, NONCHE' PER INCARICHI E RICERCHE PER L'INDIRIZZO ED IL COORDINAMENTO DELL'ASSETTO DEL TERRITORIO NAZIONALE PER LA TUTELA PAESISTICA, AMBIENTALE ED ECOLOGICA. COMPENSI A LIBERI PROFESSIONISTI PER INCARICHI DI PROGETTAZIONE, DIREZIONE ED ASSISTENZA AI LAVORI, ANCHE DEGLI UFFICI DECENTRATI		41579021429 20000000000 39000000000	369141000 369141000	-1738644000 -310000000	-13787255000 -14838724000	41579021429 4843242000 24220615000
	DM 18.03.96 N.101881 IN APP. DL 28.02.96 N. 93					-7661356000	

RS - RESIDUI, CP - COMPRESA, CS - CASSA, T - TOTALE

RS - RESIDUI, CP - COMPRESA, CS - CASSA, T - TOTALE



1996		MINISTERO DEI LAVORI PUBBLICI		S P E S A		SVILUPPO PER CAPITOLI DELLE VARIAZIONI APPORTATE ALLE PREVISIONI					
C A P I T O L O		PREVISIONI INIZIALI		PRELEVAMENTO DAL FONDO DI RISERVA PER LE SPESE OBBLIGATORIE IMPREVISTE E D'ORDINE		LEGGI DI VARIAZIONI DI VARIAZIONI		DECRETI DI VARIAZIONI		PREVISIONI DEFINITIVE	
D E N O M I N A Z I O N E											
	IN APP. LB 28.12.95 N. 551	CP									
		CS									
	L 08.08.96 N. 419	RS									
		CP									
		CS									
1125	SPESE PER LA ORGANIZZAZIONE E LA PARTECIPAZIONE AD ENTI, A CONGRESSI, A CONVEGNI, A FIERE ED A MOSTRE, NAZIONALI ED INTERNAZIONALI, AVENTI ATTINENZA CON L'ATTIVITA' DEI LAVORI PUBBLICI; PER PUBBLICAZIONI ILLUSTRANTI L'ATTIVITA' DEGLI ORGANI DELL'AMMINISTRAZIONE. RICOMPENSE PER BENEMERENZE NEL SETTORE URBANISTICO, ARCHITETTONICO E COSTRUTTIVO	RS	79224610								79224610
		CP	195000000								140000000
		CS	200000000								215224000
	DM 20.02.96 N.109405	RS									
	IN APP. LB 28.12.95 N. 551	CP									
		CS									
	DM 11.11.96 N.205727	RS									
	IN APP. LB 28.12.95 N. 551	CP									
		CS									
	DM 11.11.96 N.205732	RS									
	IN APP. LB 28.12.95 N. 551	CP									
		CS									
1127	INDENNITA' E RIMBORSO SPESE A FUNZIONARI A RIPOSO INCARICATI DI ESEGUIRE COLLAUDI	RS	30069483								30069483
		CP	42700000								92700000
		CS	430000000								120865000
	DM 20.02.96 N.109405	RS									
	IN APP. LB 28.12.95 N. 551	CP									
		CS									
	L 08.08.96 N. 419	RS									
		CP									
		CS									

RS-11-VC-SUF-0 - COMPENSAZIONE PER ATTIVITA' SVOLTE

1996	MINISTERO DEI LAVORI PUBBLICI	S P E S A	SVILUPPO PER CAPITOLI DELLE VARIAZIONI APPORTATE ALLE PREVISIONI
------	-------------------------------	-----------	---

NUMERO	C A P I T O L O	D E N O M I N A Z I O N E	PREVISIONI INIZIALI	PRELEVAMENTO DAL FONDO DI RISERVA PER LE SPESE OBBLIGATORIE E D'ORDINE		LEGGI DI VARIAZIONI	DECRETI DI VARIAZIONI	PREVISIONI DEFINITIVE
1128		SPESE DI FUNZIONAMENTO DEGLI UFFICI DECENTRATI E PERIFERICI	127023895 1086000000 1050000000			1300000000		127023895 1086000000 1180000000
	L	08.08.96 N. 419				1300000000		
1129		SPESE PER LA PUBBLICAZIONE E LA REDAZIONE DEL GIORNALE DEL GENIO CIVILE	134513875 47000000 57000000	42067000 42067000			124514000	134513875 89067000 223581000
	DM	20.02.96 N.109405						
	IN APP. LB	28.12.95 N. 551					124514000	
	DM	13.03.96 N.123824		6489000 6489000				
	IN APP. L	05.08.78 N. 468						
	DM	03.09.96 N.182608		35578000 35578000				
	IN APP. L	05.08.78 N. 468						
1131		SPESE RELATIVE A LAVORI IN CONSEGUENZA DI CONTRAVVENZIONI ALLE DISPOSIZIONI DI POLIZIA IDRAULICA, DELLE STRADE E DEI PORTI DI COMPETENZA STATALE (SPESE OBBLIGATORIE)	19189178 20000000			-810000		19189178 19190000
	L	08.08.96 N. 419				-810000		
1132		SPESE PER LA FORMAZIONE, LA TENUTA E LA PUBBLICAZIONE DELL'ALBO NAZIONALE E DEL CASELLARIO DEI COSTRUTTORI	22500000 85400000 75000000			110000000 110000000	-40000000 -40000000	22500000 155400000 145000000
	DM	24.04.96 N.140902						
	IN APP. LB	28.12.95 N. 551					-40000000	

RS - RESIDUI, CP - COMPETENZA, CS - CASSA, T - TOTALE

HS-11-VC-SUF 0 -



1996	MINISTERO DEI LAVORI PUBBLICI	S P E S A	SVILUPPO PER CAPITOLI DELLE VARIAZIONI APPORTATE ALLE PREVISIONI
------	-------------------------------	-----------	---

U M E R O	C A P I T O L O	D E N O M I N A Z I O N E	PREVISIONI INIZIALI	PRELEVAMENTO DAL FONDO DI RISERVA PER LE SPESE OBBLIGATORIE E D'ORDINE	LEGGI DI VARIAZIONI	DECRETI DI VARIAZIONI	PREVISIONI DEFINITIVE
		ALL'AMMINISTRAZIONE					
1141	DM 12.02.96 N.103581 IN APP. LB 28.12.95 N. 551		166607690 239000000 280000000		26625000	80000000	166607690 239000000 360000000
	L 08.08.96 N. 419						
		SPESE IN GESTIONE AL MAGISTRATO ALLE ACQUE DI VENEZIA PER IL FUNZIONAMENTO DEL CENTRO SPERIMENTALE PER MODELLI IDRAULICI DI VOLTABAROZZO (PADOVA)					
	DM 22.10.96 N.201623 IN APP. LB 28.12.95 N. 551					80000000	
1145	SPESE DI COPIA, STAMPA, CARTA BOLLATA, REGISTRAZIONE E VARIE, INERENTI AI CONTRATTI STIPULATI DALL'AMMINISTRAZIONE (SPESE OBBLIGATORIE)		1379528586 250000000 150000000	510214000 510214000		1107308000	1379528586 2510214000 3117522000
	DM 13.03.96 N.123824 IN APP. L 05.08.78 N. 468			8814000 8814000			
	DM 18.03.96 N.125059 IN APP. L 05.08.78 N. 468						
	DM 14.06.96 N.144391 IN APP. L 05.08.78 N. 468			500000000 500000000			
	DM 10.06.96 N.150347 IN APP. L 05.08.78 N. 468			1400000 1400000		1107308000	

RS - RESIDUI, CP - COMPETENZA, CS - CASSA T - TOTALE

1996	MINISTERO DEI LAVORI PUBBLICI	S P E S A	SVILUPPO PER CAPITOLI DELLE VARIAZIONI APPORTATE ALLE PREVISIONI
------	-------------------------------	-----------	---

N U M E R O	C A P I T O L O	PREVISIONI INIZIALI	PRELEVAMENTO DAL FONDO DI RISERVA PER LE SPESE		LEGGI DI VARIAZIONI	DECRETI DI VARIAZIONI	PREVISIONI DEFINITIVE
			OBBLIGATORIE E D'ORDINE	IMPREVISTE			
1146	DE N O M I N A Z I O N E SPESE RELATIVE AL PERSONALE DISTACCATO DAGLI ENTI ED AGLI ESPERTI DELL'UFFICIO DEL SEGRETARIATO GENERALE DEL C.E.R. E PER IL PAGAMENTO DEI COMPENSI AI COMPONENTI IL COMITATO; SPESE PER IL FUNZIONAMENTO DEL SEGRETARIATO GENERALE E DEL CENTRO PERMANENTE DI DOCUMENTAZIONE PER L'EDILIZIA RESIDENZIALE DM 05.04.96 N.134434 IN APP. LB 28.12.95 N. 551	550467298 940000000 1250000000				-112000000 -112000000	550467298 828000000 1138000000
1148	SPESE, POSTE A CARICO DEL RICHIEDENTE, PER L'ESPLETAMENTO DI ISTRUTTORIE, RILIEVI, ACCERTAMENTI E SOPRALLUOGHI (SPESE OBBLIGATORIE) DM 23.02.96 N.115399 IN APP. L 05.08.78 N. 468	336496440 150000000 150000000	168813000 168813000			272398000	336496440 318813000 591211000
	DM 13.03.96 N.123824 IN APP. L 05.08.78 N. 468		2899000 2899000			272398000	
	DM 14.06.96 N.144391 IN APP. L 05.08.78 N. 468		160000000 160000000				
	DM 10.06.96 N.150347 IN APP. L 05.08.78 N. 468		5914000 5914000				
1155	SPESE TELEFONICHE DM 03.09.96 N.182608	742756595 300000000 2900000000	86364000 86364000	300000000		42000000	742756595 3086364000 3828364000



1 9 9 6		MINISTERO DEI LAVORI PUBBLICI		S P E S A		SVILUPPO PER CAPITOLI DELLE VARIAZIONI APPORTATE ALLE PREVISIONI	
N U M E R O	C A P I T O L O	D E N O M I N A Z I O N E	PREVISIONI INIZIALI	PRELEVAMENTO DAL FONDO DI RISERVA PER LE SPESE OBBLIGATORIE E D'ORDINE	LEGGI DI VARIAZIONI	DECRETI DI VARIAZIONI	PREVISIONI DEFINITIVE
	IN APP. L	05.08.78 N. 468		86364000 86364000			
	DM	16.09.96 N.186914					
	IN APP. LB	28.12.95 N. 551				42000000	
	L	08.08.96 N. 419			80000000		
1157		SPESE PER RICERCHE, ELABORAZIONI E STUDI CONNESSI CON L'ATTUAZIONE DELLA LEGGE SULLA DIFESA DEL SUOLO, IVI INCLUSE QUELLE RELATIVE ALLA PREDISPOSIZIONE DELLE RELAZIONI SULL'USO DEL SUOLO E SULLE CONDIZIONI DELL'ASSETTO IDROGEOLOGICO	21550700 15000000		6551000		21550700 21551000
	L	08.08.96 N. 419			6551000		
1158		(NUOVA ISTITUZIONE) COMPENSI AL COMMISSARIO " AD RS ACTA ", AI COMPONENTI DELLA COMMISSIONE CONSULTIVA ED AI CONSULENTI GIURIDICI DI CUI ALL' ARTICOLO 9, COMMA 5 SEXIES, DEL DECRETO LEGISLATIVO 3 APRILE 1993, N. 96, AGGIUNTO CON L'ARTICOLO 3 DEL DECRETO-LEGGE 7 DICEMBRE 1993, N. 506	445589515		93623000	417000000 768967000	445589515 417000000 862590000
	DM	12.02.96 N.103581					
	IN APP. LB	28.12.95 N. 551					
	DM	20.02.96 N.109405					
	IN APP. LB	28.12.95 N. 551					

RS-11-VC-SUF 0 - CONTINUA IN ALTRA PAGINA

1 9 9 6		MINISTERO DEI LAVORI PUBBLICI		S P E S A		SVILUPPO PER CAPITOLI DELLE VARIAZIONI APPORTATE ALLE PREVISIONI					
C A P I T O L O		PREVISIONI INIZIALI		PRELEVAMENTO DAL FONDO DI RISERVA PER LE SPESE OBBLIGATORIE E D'ORDINE		LEGGI DI VARIAZIONI DI VARIAZIONI		DECRETI DI VARIAZIONI		PREVISIONI DEFINITIVE	
D E N O M I N A Z I O N E											
N U M E R O											
		DM 24.04.96 N.134068 IN APP. DLG 03.04.93 N. 96	RS CP CS								
		L 08.08.96 N. 419	RS CP CS		93623000						
1159		(NUOVA ISTITUZIONE) SPESE PER IL FUNZIONAMENTO E LA CORRESPONSIONE DEI COMPENSI AI COMPONENTI DELLA COMMISSIONE DI STUDIO PER LA PREDISPOSIZIONE DEL REGOLAMENTO IN MATERIA DI LAVORI PUBBLICI	RS CP CS	881720000				500000000 824000000		881720000 500000000 824000000	
		DM 12.02.96 N.103581 IN APP. LB 28.12.95 N. 551	RS CP CS								
		DM 20.02.96 N.109405 IN APP. LB 28.12.95 N. 551	RS CP CS						324000000		
		DM 15.02.96 N.112912 IN APP. DL 20.09.96 N. 491	RS CP CS						500000000 500000000		
1160		SPESE PER IL FUNZIONAMENTO DEL COMITATO PER LA VIGILANZA SULL'USO DELLE RISORSE IDRICHE E DELL'OSSERVATORIO DEI SERVIZI IDRICI	RS CP CS	965772875 1645000000 3200000000		-589227000				965772875 1645000000 2610775000	
		L 08.08.96 N. 419	RS CP CS			-589227000					
1161		SPESE PER LE ATTIVITA' CONNESSE ALLA RICOSTRUZIONE	RS CP	371010640					1000000000	371010640 1000000000	

1996	MINISTERO DEI LAVORI PUBBLICI	S P E S A	SVILUPPO PER CAPITOLI DELLE VARIAZIONI APPORTATE ALLE PREVISIONI
------	-------------------------------	-----------	---

N U M E R O	C A P I T O L O	PREVISIONI INIZIALI	PRELEVAMENTO DAL FONDO DI RISERVA PER LE SPESE OBBLIGATORIE E D'ORDINE	LEGGI DI VARIAZIONI	DECRETI DI VARIAZIONI	PREVISIONI DEFINITIVE
	D E N O M I N A Z I O N E					
	DEI TERRITORI COLPITI DAGLI EVENTI SISMICI DEL 1980/1981 GIA' SVOLTE DAL SOPPRESSO UFFICIO SPECIALE PER IL TERREMOTO	CS 800000000		-428989000		371011000
	DIM 27.12.96 N.215212 IN APP. L 14.05.81 N. 219	RS CP CS			100000000	
	L 08.08.96 N. 419	RS CP CS		-428989000		
1162	SPESE PER IL FUNZIONAMENTO DELLA COMMISSIONE MINISTERIALE PER LA REVISIONE DEI PREZZI CONTRATTUALI DEGLI APPALTI DELLE OPERE PUBBLICHE	RS CP CS	23081490 4000000		19082000	23081490 23082000
	DM 17.05.96 N.147719 IN APP. LB 28.12.95 N. 551	RS CP CS			19082000	
1301	PROVVIDENZE A FAVORE DEL PERSONALE IN SERVIZIO, DI QUELLO CESSATO DAL SERVIZIO E DELLE LORO FAMIGLIE	RS CP CS	2400000 6175000 6265000		-2473000 -2473000	2400000 59277000 60177000
	DM 07.03.96 N.101882 IN APP. DL 30.12.95 N. 565	RS CP CS			-679000 -679000	
	DM 27.03.96 N.105886 IN APP. DL 30.12.95 N. 574	RS CP CS			-1794000 -1794000	
1302	EQUO INDENNIZZO AL PERSONALE CIVILE PER LA PERDITA DELL'INTEGRITA' FISICA SUBITA PER INFERMITA' CONTRATTA PER CAUSA DI SERVIZIO	RS CP CS	46601075 9500000 9500000	160981000 160981000	-382000 46220000	46601075 170099000 216701000



1 9 9 6		MINISTERO DEI LAVORI PUBBLICI		S P E S A		SVILUPPO PER CAPITOLI DELLE VARIAZIONI APPORTATE ALLE PREVISIONI	
C A P I T O L O	D E N O M I N A Z I O N E	PREVISIONI INIZIALI	PRELEVAMENTO DAL FONDO DI RISERVA PER LE SPESE OBBLIGATORIE E D'ORDINE	LEGGI DI VARIAZIONI	DECRETI DI VARIAZIONI	PREVISIONI DEFINITIVE	
2001	RS CP CS SPESE PER STUDI, INDAGINI, ESPERIMENTI E DIFFUSIONE DELLA NORMATIVA PER IL MIGLIORAMENTO DEL TRAFFICO STRADALE, PER LA PROPAGANDA E LA PREVENZIONE DEGLI INCIDENTI STRADALI ATTUATA ANCHE ATTRAVERSO IL CENTRO DI COORDINAMENTO PER LA SICUREZZA DELLA CIRCOLAZIONE STRADALE. MEZZI TECNICI NECESSARI PER L'ESPLETAMENTO DEI SERVIZI DI PREVENZIONE. SPESE PER L'EDUCAZIONE STRADALE E PER LA REDAZIONE DEI PIANI URBANI DEL TRAFFICO. SPESE PER IL FUNZIONAMENTO DEL CENTRO DI COORDINAMENTO PER LA SICUREZZA DELLA CIRCOLAZIONE STRADALE	15306067093 80000000000 170000000000			4100899000 4100899000	15306067093 12100899000 21100899000	
	DM 18.06.96 N.150688 IN APP. LB 28.12.95 N. 551	RS CP CS			-20000000 -20000000		
	DM 18.06.96 N.153460 IN APP. L 05.08.78 N. 468	RS CP CS			593019000 593019000		
	DM 18.06.96 N.160819 IN APP. L 05.08.78 N. 468	RS CP CS			1626022000 1626022000		
	DM 29.11.96 N.210638 IN APP. L 05.08.78 N. 468	RS CP CS			1901858000 1901858000		
2002	RS CP CS SPESE PER LE ATTREZZATURE OCCORRENTI AI SERVIZI DELL'AMMINISTRAZIONE, PER L'ADDESTRAMENTO DEL PERSONALE, PER LE OPERAZIONI TECNICHE DEI SERVIZI STESSI, NONCHE' PER L'ARCHIVIO NAZIONALE DELLE STRADE E I	3000000		-3000000	18000000 18000000	18000000 18000000	

RS-11-VC-SUF 0 - CONTABILITA'

1996	MINISTERO DEI LAVORI PUBBLICI	S P E S A	SVILUPPO PER CAPITOLI DELLE VARIAZIONI APPORTATE ALLE PREVISIONI
------	-------------------------------	-----------	---

NUMERO	CAPITULO	PREVISIONI INIZIALI	PRELEVAMENTO DAL FONDO DI RISERVA PER LE SPESE		LEGGI DI VARIAZIONI	DECRETI DI VARIAZIONI	PREVISIONI DEFINITIVE
			OBBLIGATORIE	IMPREVISTE E D'ORDINE			
	DENOMINAZIONE						
2101	CENSIMENTI DI TRAFFICO.(ARTICOLO 228 COMMA 3 - DECRETO LEGISLATIVO 285 - 1992)						
	DM 10.06.96 N.138353 IN APP. L 05.08.78 N. 468	RS CP CS				18000000 18000000	
	L 08.08.96 N. 419	RS CP CS			-3000000		
	SOMME DA DESTINARE ALL'ASSISTENZA E PREVIDENZA DEL PERSONALE DELLA POLIZIA DI STATO, ARMA DEI CARABINIERI E DELLA GUARDIA DI FINANZA	RS CP CS	852710000			216890000 216890000	852710000 216890000 517474000
	DM 18.06.96 N.153460 IN APP. L 05.08.78 N. 468	RS CP CS				31212000 31212000	
	DM 18.06.96 N.160819 IN APP. L 05.08.78 N. 468	RS CP CS				85580000 85580000	
	DM 29.11.96 N.210638 IN APP. L 05.08.78 N. 468	RS CP CS				100098000 100098000	
2102	CONTRIBUTO DA CORRISPONDERE ALL'ENTE NAZIONALE PER LE STRADE IN RELAZIONE ALL'ARTICOLO 3, COMMA 1 DEL DECRETO LEGISLATIVO 26 FEBBRAIO 1994, N. 143	RS CP CS	1914150000000			-46193862000 -46193862000	1867956138000 1867956138000
	DM 07.03.96 N.101882 IN APP. DL 30.12.95 N. 565	RS CP CS				-12682318000 -12682318000	
	DM 27.03.96 N.105886 IN APP. DL 30.12.95 N. 574	RS CP				-33511544000	



1 9 9 6		MINISTERO DEI LAVORI PUBBLICI		S P E S A		SVILUPPO PER CAPITOLI DELLE VARIAZIONI APPORTATE ALLE PREVISIONI	
N U M E R O	C A P I T O L O	P R E V I S I O N I I N I Z I A L I	P R E L E V A M E N T O D A L F O N D O D I R I S E R V A P E R L E S P E S E		L E G G I D I V A R I A Z I O N I	D E C R E T I D I V A R I A Z I O N I	P R E V I S I O N I D E F I N I T I V E
			O B B L I G A T O R I E E D O R D I N E	I M P R E V I S T E			
	D E N O M I N A Z I O N E						
	DM 10.06.96 N.150347 IN APP. L 05.08.78 N. 468	RS CP CS	9118000 9118000				
	DM 09.09.96 N.163173 IN APP. L 08.08.96 N. 425	RS CP CS				-3000000000 -3000000000	
	DM 15.07.96 N.167815 IN APP. L 05.08.78 N. 468	RS CP CS	120376000 120376000				
	DM 01.08.96 N.176337 IN APP. L 05.08.78 N. 468	RS CP CS	229216000 229216000				
	DM 03.09.96 N.182608 IN APP. L 05.08.78 N. 468	RS CP CS	114021000 114021000				
	DM 18.10.96 N.195513 IN APP. L 05.08.78 N. 468	RS CP CS	1110000 1110000				
3401	MANUTENZIONE E RIPARAZIONE DELLE VIE NAVIGABILI DI PRIMA CLASSE, NONCHE' DI QUELLE DI SECONDA CLASSE RICADENTI NELLE REGIONI A STATUTO SPECIALE ED ILLUMINAZIONE DEI RELATIVI PORTI DI COMPETENZA STATALE - SERVIZIO DI PIENA - SERVIZIO DI SEGNALAZIONE DI ROTTA - ACQUISTO DEI MEZZI D'OPERA NECESSARI	RS CP CS	2135000 2135000	2009144701 1044000000 2100000000			2009144701 1044000000 2102135000
	DM 17.04.96 N.130927 IN APP. L 05.08.78 N. 468	RS CP CS	2135000 2135000				
3402	MANUTENZIONE E RIPARAZIONE DI OPERE IDRAULICHE DI COMPETENZA STATALE. SPESE PER IL SERVIZIO DI PIENA	RS CP CS	571006000 571006000	86000003333 509900000000 900000000000			86000003333 50446006000 89289006000

RS - RESCUI, CP - COMPETENZA, CS - CASSA, T - TOTALE



1 9 9 6		MINISTERO DEI LAVORI PUBBLICI		S P E S A		SVILUPPO PER CAPITOLI DELLE VARIAZIONI APPORTATE ALLE PREVISIONI		
N U M E R O	D E N O M I N A Z I O N E	C A P I T O L O	P R E V I S I O N I I N I Z I A L I	P R E L E V A M E N T O D A L F O N D O D I R I S E R V A P E R L E S P E S E		L E G G I D I V A R I A Z I O N I	D E C R E T I D I V A R I A Z I O N I	P R E V I S I O N I D E F I N I T I V E
				O B B L I G A T O R I E E D O R D I N E	I M P R E V I S T E			
		DM 07.02.96 N.107688 IN APP. L 05.08.78 N. 468	RS CP CS	2217000 2217000				
		DM 13.03.96 N.123824 IN APP. L 05.08.78 N. 468	RS CP CS	8575000 8575000				
		DM 17.04.96 N.130927 IN APP. L 05.08.78 N. 468	RS CP CS	12850000 12850000				
		DM 03.05.96 N.143128 IN APP. LB 28.12.95 N. 551	RS CP CS	3458000 3458000			-15000000	
		DM 10.06.96 N.150347 IN APP. L 05.08.78 N. 468	RS CP CS					
		DM 09.09.96 N.163173 IN APP. L 08.08.96 N. 425	RS CP CS				-1000000000 -1000000000	
		DM 15.07.96 N.167815 IN APP. L 05.08.78 N. 468	RS CP CS	59044000 59044000				
		DM 03.09.96 N.182608 IN APP. L 05.08.78 N. 468	RS CP CS	275580000 275580000				
		DM 08.10.96 N.194680 IN APP. LB 28.12.95 N. 551	RS CP CS				-197000000	
		DM 18.10.96 N.195513 IN APP. L 05.08.78 N. 468	RS CP CS	209282000 209282000				
		DM 10.12.96 N.211022 IN APP. LB 28.12.95 N. 551	RS CP CS				-70000000 -70000000	
		DM 27.12.96 N.220340 IN APP. LB 28.12.95 N. 551	RS CP CS				-45000000	

RS - RESIDUI, CP - COMPETENZA, CS - CASSA, T - TOTALE

1996	MINISTERO DEI LAVORI PUBBLICI	S P E S A	SVILUPPO PER CAPITOLI DELLE VARIAZIONI APPORTATE ALLE PREVISIONI
------	-------------------------------	-----------	---

N U M E R O	C A P I T O L O	PREVISIONI INIZIALI	PRELEVAMENTO DAL FONDO DI RISERVA PER LE SPESE OBBLIGATORIE IMPREVISTE E D'ORDINE	LEGGI DI VARIAZIONI DI VARIAZIONI	DECRETI DI VARIAZIONI	PREVISIONI DEFINITIVE
3403	RS CP CS MAGISTRATO ALLE ACQUE PER IL SERVIZIO DI POLIZIA LAGUNARE DM 03.05.96 N.143128 IN APP. LB 28.12.95 N. 551 DM 18.06.96 N.156386 IN APP. LB 28.12.95 N. 551	36474060 46900000 38000000			400000000 15000000 25000000	36474060 46900000 78000000
3404	RS CP CS SPESE PER I GETTONI DI PRESENZA, LE INDENNITA' DI MISSIONE ED IL RIMBORSO SPESE DI VIAGGIO DEI COMPONENTI DEL COMITATO NAZIONALE PER LA DIFESA DEL SUOLO, DEI COMITATI TECNICI DELLE AUTORITA' DI BACINO DI RILIEVO NAZIONALE, NONCHE' DEI RAPPRESENTANTI STATALI PRESSO I COMITATI TECNICI DEI BACINI INTERREGIONALI E REGIONALI DM 16.09.96 N.181045 IN APP. DL 22.07.96 N. 389	19264760 846000000 850000000			-400000000 -400000000	19264760 446000000 450000000
3405	RS CP CS SPESE PER L'ACQUISTO DI MEZZI, ATTREZZATURE E MATERIALI CONOSCITIVI NECESSARI PER L'ATTIVITA' DEGLI ORGANI STATALI CENTRALI E PER QUELLI DECENTRATI DELLA DIFESA DEL SUOLO, NONCHE' PER LE EVENTUALI LOCALIZIONI DI LOCALI E RELATIVE OPERE DI SISTEMAZIONE LOGISTICA E FUNZIONALE DM 05.04.96 N.136434 IN APP. LB 28.12.95 N. 551	250000000 188000000 190000000		230000000	-400000000 -400000000 340000000 340000000	250000000 222000000 247000000



1 9 9 6      M I N I S T E R O   D E I   L A V O R I   P U B B L I C I      S P E S A      S V I L U P P O   P E R   C A P I T O L I   D E L L E   V A R I A Z I O N I   A P P O R T A T E   A L L E   P R E V I S I O N I

N U M E R O	C A P I T O L O	P R E V I S I O N I I N I Z I A L I	P R E L E V A M E N T O   D A L   F O N D O   D I		L E G G I D I V A R I A Z I O N I	D E C R E T I D I V A R I A Z I O N I	P R E V I S I O N I D E F I N I T I V E
			R I S E R V A   P E R   L E   S P E S E	O B B L I G A T O R I E I M P R E V I S T E			
	D E N O M I N A Z I O N E		O B B L I G A T O R I E E D ' O R D I N E				
	IMMOBILI IN USO ALLE UNIVERSITA' ED A TUTTI GLI ALTRI ISTITUTI CULTURALI E SCIENTIFICI						
	DM 07.02.96 N.107688	RS	14370000				
	IN APP. L 05.08.78 N. 468	CP	14370000				
		CS					
	DM 13.03.96 N.123824	RS	302996000				
	IN APP. L 05.08.78 N. 468	CP	302996000				
		CS					
	DM 17.04.96 N.130927	RS	61978000				
	IN APP. L 05.08.78 N. 468	CP	61978000				
		CS					
	DM 09.05.96 N.143248	RS	17719000				
	IN APP. L 05.08.78 N. 468	CP	17719000				
		CS					
	DM 17.05.96 N.147719	RS					
	IN APP. LB 28.12.95 N. 551	CP				-19082000	
		CS					
	DM 10.06.96 N.150347	RS	1143000				
	IN APP. L 05.08.78 N. 468	CP	1143000				
		CS					
	DM 09.09.96 N.163173	RS					
	IN APP. L 08.08.96 N. 425	CP				-1400000000	
		CS				-1400000000	
	DM 15.07.96 N.167815	RS					
	IN APP. L 05.08.78 N. 468	CP					
		CS					
	DM 01.08.96 N.176337	RS	18336000				
	IN APP. L 05.08.78 N. 468	CP	18336000				
		CS					
	DM 16.09.96 N.186914	RS					
	IN APP. LB 28.12.95 N. 551	CP					
		CS				-1420000000	



1 9 9 6		MINISTERO DEI LAVORI PUBBLICI		S P E S A		SVILUPPO PER CAPITOLI DELLE VARIAZIONI APPORTATE ALLE PREVISIONI			
N U M E R O	D E N O M I N A Z I O N E	C A P I T O L O	P R E V I S I O N I I N I Z I A L I	P R E L E V A M E N T O D A L F O N D O D I R I S E R V A P E R L E S P E O B B L I G A T O R I E I M P R E V I S T E E D' O R D I N E		L E G G I D I V A R I A Z I O N I	D E C R E T I D I V A R I A Z I O N I	P R E V I S I O N I D E F I N I T I V E	
				PREVISIONI INIZIALI	OBBLIGATORIE IMPREVISTE E D'ORDINE				
7005	TITOLO II - SPESE IN CONTO CAPITALE (NUOVA ISTITUZIONE) REISCRIZIONE DI RESIDUI PASSIVI PERENTI RELATIVI A: SPESE PER L'ATTUAZIONE DEI COMPITI DEL SERVIZIO SISMICO NAZIONALE. DM 12.02.96 N.103581 IN APP. LB 28.12.95 N. 551 DM 22.03.96 N.119012 IN APP. L 05.08.78 N. 468 DM 27.03.96 N.129903 IN APP. LB 28.12.95 N. 551 DM 09.05.96 N.134703 IN APP. L 05.08.78 N. 468 DM 10.06.96 N.154414 IN APP. L 05.08.78 N. 468 DM 05.11.96 N.199505 IN APP. L 05.08.78 N. 468	RS CP CS RS CP CS RS CP CS RS CP CS RS CP CS RS CP CS	16000000				51400000 67400000	16000000 51400000 67400000	
7006	SPESE PER LA MANUTENZIONE E L'ESECUZIONE, A CURA DELL'ISPettorato GENERALE PER LE ZONE COLPITE DAL TERREMOTO, DI TUTTE LE OPERE, COMPRESSE QUELLE DI SISTEMAZIONE DEGLI SCARICHI, OCCORRENTI PER L'AGIBILITA' E LA FUNZIONALITA' DEI	RS CP CS	429255040 358276000				7200000 7200000 13200000 13200000 53905000	429255040 412181000	

RS-11-VC-SUF-0 - CONTAB. 21/11/96

RS = RESIDUI, CP = COMPETENZA, CS = CASSA, T = TOTALE

1996	MINISTERO DEI LAVORI PUBBLICI	S P E S A	SVILUPPO PER CAPITOLI DELLE VARIAZIONI APPORTATE ALLE PREVISIONI
------	-------------------------------	-----------	---

CAPITULO	PREVISIONI INIZIALI	PRELEVAMENTO DAL FONDO DI RISERVA PER LE SPESE OBBLIGATORIE E D'ORDINE	LEGGI DI VARIAZIONI	DECRETI DI VARIAZIONI	PREVISIONI DEFINITIVE
NUMERO					
DENOMINAZIONE					
7011	6384886319			53905000	6384886319
RS	CP				
CS	4500000000				5000000000
RICOVERI PROVVISORI, NONCHE' PER LA RIMOZIONE DEGLI STESSI LASCIATI LIBERI DAGLI ASSEGNATARI, NELLE ZONE DEL BELICE DISTRUTTE DAL TERREMOTO DEL GENNAIO 1968					
DM 23.07.96 N.167377					
IN APP. LB 28.12.95 N. 551					
7012	94561594				94561594
RS	CP				
CS	64000000				94562000
L 08.08.96 N. 419					
SPESE PER STUDI E PROGETTAZIONI RELATIVI ALLE OPERE DI COMPETENZA DELLO STATO PER L'AGGIORNAMENTO DEGLI STUDI SULLA LAGUNA DI VENEZIA, CON PARTICOLARE RIFERIMENTO AD UNO STUDIO DI FATIBILITA' DELLE OPERE NECESSARIE AD EVITARE IL TRASPORTO NELLA LAGUNA DI PETROLI E DERIVATI, A RIPRISTINARE I LIVELLI DI PROFONDITA' DEI CANALI DI TRANSITO NONCHE' ALL'APERTURA DELLE VALLI DA PESCA					
L 08.08.96 N. 419					
			30562000		

RS-11-VC-SUF0 - COMPENSAZIONE

RS - RESIDUI, CP - COMPETENZA, CS - CASSA, T - TOTALE

1 9 9 6		MINISTERO DEI LAVORI PUBBLICI		S P E S A		SVILUPPO PER CAPITOLI DELLE VARIAZIONI APPORTATE ALLE PREVISIONI			
N U M E R O	D E N O M I N A Z I O N E	C A P I T O L O	P R E V I S I O N I I N I Z I A L I	P R E L E V A M E N T O D A L F O N D O D I R I S E R V A P E R L E S P E O B B L I G A T O R I E E D' O R D I N E	L E G G I D I V A R I A Z I O N I	D E C R E T I D I V A R I A Z I O N I	P R E V I S I O N I D E F I N I T I V E		
7015	SOMME DA ACCREDITARE ALL'AUTORITA' DI BACINO DEL FIUME ISONZO PER IL PROSEGUIMENTO DEGLI STUDI FINALIZZATI ALLA REDAZIONE DEL PIANO DI BACINO DEL FIUME MEDESINO, IN TERRITORIO ITALIANO	RS CP CS	3100000000 600000000			250000000	3100000000 3100000000		
	DM 22.10.96 N.201623 IN APP. LB 28.12.95 N. 551	RS CP CS				250000000			
7031	SPESE PER LA RICERCA SCIENTIFICA	RS CP CS	419133613 485000000 500000000			-9700000 190300000	419133613 475300000 690300000		
	DM 05.02.96 N.101883 IN APP. DL 30.12.95 N. 565	RS CP CS				-9700000 -9700000			
	DM 27.03.96 N.129903 IN APP. LB 28.12.95 N. 551	RS CP CS				200000000			
7032	SPESE PER LA REALIZZAZIONE E LO SVILUPPO DEGLI IMPIANTI E DELLE ATTREZZATURE DEL SISTEMA INFORMATIVO DELL'AMMINISTRAZIONE CENTRALE ED UFFICI PERIFERICI	RS CP CS	2000000000 2000000000			-340000000 -540000000	1660000000 1460000000		
	DM 05.02.96 N.101883 IN APP. DL 30.12.95 N. 565	RS CP CS				-400000000 -400000000			
	DM 27.03.96 N.129903 IN APP. LB 28.12.95 N. 551	RS CP CS				-200000000			
	DM 08.08.96 N.168536 IN APP. LB 28.12.95 N. 551	RS CP CS				-300000000 -300000000			

RS - PRELIEVI, CP - COMPETENZA, CS - CASSA, T - TOTALE

RS - PRELIEVI, CP - COMPETENZA, CS - CASSA, T - TOTALE



1996		MINISTERO DEI LAVORI PUBBLICI		S P E S A		SVILUPPO PER CAPITOLI DELLE VARIAZIONI APPORTATE ALLE PREVISIONI			
NUMERO	DENOMINAZIONE	C A P I T O L O	PREVISIONI INIZIALI	PRELEVAMENTO DAL FONDO DI RISERVA PER LE SPESE OBBLIGATORIE E D'ORDINE	LEGGI DI VARIAZIONI DI VARIAZIONI	DECRETI DI VARIAZIONI	PREVISIONI DEFINITIVE		
7206	SPESA PER PROVVEDERE, ALLA REALIZZAZIONE DEL VALICO INTERNAZIONALE DI SECONDA CATEGORIA SULLA VIA MONTE S. GABRIELE (GORIZIA) E PER LA TRASFORMAZIONE DEL VALICO BASOVIZZA-LIPIZZA (TRIESTE) IN VALICO INTERNAZIONALE E LA SISTEMAZIONE DEI RIMANENTI VALICHI DI CONFINE CON LA JUGOSLAVIA DELLA REGIONE FRIULI-VENEZIA GIULIA, COMPRESA LA RISTRUTTURAZIONE DEI RELATIVI EDIFICI DEMANIALI, NONCHE' PER PROVVEDERE ALL'ESECUZIONE DELLE OPERE DI EDILIZIA COMPLEMENTARE AI SERVIZI CONFINARI, COMPRESI I LOCALI DA REALIZZARE PRESSO L'AUTOPORTO DI S. ANDREA DI GORIZIA, DA ADIBIRE A SCUOLA DELLA GUARDIA DI FINANZA	RS CP CS	30047187037 20000000000		-5000000000	211572000 211572000	30047187037 211572000 15211572000		
	DM 02.07.96 N.158148 IN APP. L 05.08.78 N. 468	RS CP CS				211572000 211572000			
	L 08.08.96 N. 419	RS CP CS			-5000000000				
7251	(NUOVA ISTITUZIONE) REISCRIZIONE DI RESIDUI PASSIVI PERENTI RELATIVI A: CONTRIBUTO ALLE PROVINCE, AI COMUNI E LORO CONSORZI DELLE REGIONI A STATUTO SPECIALE NELLA SPESA RICONOSCIUTA NECESSARIA PER LA SISTEMAZIONE, L'AMMODERNAMENTO E LA COSTRUZIONE DI STRADE COMUNALI NON COMPRESI NEI PIANI PREDISPOSTI ALLE	RS CP CS	329465			1340000 1670000	329465 1340000 1670000		

1996 MINISTERO DEI LAVORI PUBBLICI SVILUPPO PER CAPITOLI DELLE VARIAZIONI APPORTATE ALLE PREVISIONI S P E S A

NUMERO	CAPITOLO	PREVISIONI INIZIALI	PRELEVAMENTO DAL FONDO DI RISERVA PER LE SPESE		LEGGI DI VARIAZIONI	DECRETI DI VARIAZIONI	PREVISIONI DEFINITIVE
			OBBLIGATORIE	IMPREVISTE E D'ORDINE			
	DENOMINAZIONE						
	AMMINISTRAZIONI PROVINCIALI, NONCHE' DI STRADE GIA' CLASSIFICATE TRA LE PROVINCIALI PRIMA DELL'ENTRATA IN VIGORE DELLA RELATIVA LEGGE.						
	DM 12.02.96 N.103581 IN APP. LB 28.12.95 N. 551	RS CP CS					
	DM 17.05.96 N.147719 IN APP. LB 28.12.95 N. 551	RS CP CS				330000	
	DM 16.09.96 N.185500 IN APP. L 05.08.78 N. 468	RS CP CS				1340000 1340000	
7252	(NUOVA ISTITUZIONE) REISCRIZIONE DI RESIDUI PASSIVI PERENTI RELATIVI A: CONTRIBUTI ED ANTICIPAZIONI ALLE AMMINISTRAZIONI PROVINCIALI DELLE REGIONI A STATUTO SPECIALE PER LA SPESA RELATIVA ALLA SISTEMAZIONE GENERALE DELLE STRADE CLASSIFICATE PROVINCIALI.	RS CP CS				5023000 5023000	5023000 5023000
	DM 05.08.96 N.175755 IN APP. L 05.08.78 N. 468	RS CP CS					5023000 5023000
7255	CONTRIBUTI TRENTACINQUENNALI A FAVORE DEI COMUNI, DEI LORD CONSORZI E DEGLI ENTI AUTORIZZATI, RICADENTI NEI TERRITORI DELLE REGIONI A STATUTO SPECIALE O AVENTI CARATTERE INTERREGIONALE PER L'ESECUZIONE DI OPERE STRADALI	RS CP CS	123134016 83747000 83747000		123135000	177872000 177872000	123134016 261619000 384754000

1996	MINISTERO DEI LAVORI PUBBLICI	S P E S A	SVILUPPO PER CAPITOLI DELLE VARIAZIONI APPORTATE ALLE PREVISIONI		
C A P I T O L O	PREVISIONI INIZIALI	PRELEVAMENTO DAL FONDO DI RISERVA PER LE SPESE OBBLIGATORIE E D'ORDINE	LEGGI DI VARIAZIONI	DECRETI DI VARIAZIONI	PREVISIONI DEFINITIVE
N U M E R O	D E N O M I N A Z I O N E				
	DM 09.05.96 N.134703 IN APP. L 05.08.78 N. 468	RS CP CS		22872000 22872000	
	DM 10.06.96 N.154414 IN APP. L 05.08.78 N. 468	RS CP CS		155000000 155000000	
	L 08.08.96 N. 419	RS CP CS	123135000		
7501	(MODIFICATA DENOMINAZIONE) COSTRUZIONI A CURA DELLO STATO DI OPERE RELATIVE AI PORTI DI PRIMA E DI SECONDA CATEGORIA - PRIMA CLASSE - NONCHE' DI QUELLE EDILIZIE IN SERVIZIO DELL'ATTIVITA' TECNICA, AMMINISTRATIVA E DI POLIZIA DEI PORTI - DIFESA DI SPIAGGE - SPESE PER LA COSTRUZIONE, SISTEMAZIONE E COMPLETAMENTO DI INFRASTRUTTURE INTERMODALI ED ESCAVAZIONI MARITTIME	RS CP CS		-712776000 -712776000	540140010769 126100000000 350000000000
	DM 05.02.96 N.101883 IN APP. DL 30.12.95 N. 565	RS CP CS		-2522000000 -2522000000	
	DM 05.03.96 N.109259 IN APP. L 05.08.78 N. 468	RS CP CS		852689000 852689000	
	DM 09.05.96 N.134703 IN APP. L 05.08.78 N. 468	RS CP CS		680854000 680854000	
	DM 09.05.96 N.143856 IN APP. LB 28.12.95 N. 551	RS CP CS		-3080081000 -3080081000	
	DM 10.06.96 N.154414 IN APP. L 05.08.78 N. 468	RS CP CS		229535000 229535000	

RS - RESIDUI, CP - COMPETENZA, CS - CASSA, T - TOTALE

1 9 9 6		MINISTERO DEI LAVORI PUBBLICI		S P E S A		SVILUPPO PER CAPITOLI DELLE VARIAZIONI APPORTATE ALLE PREVISIONI	
N U M E R O	D E N O M I N A Z I O N E	C A P I T O L O	PREVISIONI INIZIALI	PRELEVAMENTO DAL FONDO DI RISERVA PER LE SPESE OBBLIGATORIE E D'ORDINE	LEGGI DI VARIAZIONI DI VARIAZIONI	DECRETI DI VARIAZIONI DI VARIAZIONI	PREVISIONI DEFINITIVE
	DM 02.07.96 N.158148 IN APP. L 05.08.78 N. 468	RS CP CS				36738000 36738000	
	DM 05.08.96 N.175755 IN APP. L 05.08.78 N. 468	RS CP CS				218636000 218636000	
	DM 05.11.96 N.199505 IN APP. L 05.08.78 N. 468	RS CP CS				2870853000 2870853000	
7504	LAVORI DI RIPARAZIONE E RICOSTRUZIONE DI OPERE MARIITIME DANNEGGIATE DALLE MAREGGIATE, SALVO QUELLE DI COMPETENZA REGIONALE	RS CP CS	27137948171 1455000000 25000000000			-242498000 -242498000	27137948171 14307502000 24757502000
	DM 05.02.96 N.101883 IN APP. DL 30.12.95 N. 565	RS CP CS				-2910000000 -2910000000	
	DM 09.05.96 N.134703 IN APP. L 05.08.78 N. 468	RS CP CS				37501000 37501000	
	DM 10.06.96 N.154414 IN APP. L 05.08.78 N. 468	RS CP CS				2283000 2283000	
	DM 05.11.96 N.199505 IN APP. L 05.08.78 N. 468	RS CP CS				8718000 8718000	
7510	INTERVENTI PER OPERE PORTUALI MARIITIME E DI DIFESA DEL LITORALE PER LA SALVAGUARDIA DELLA CITTA' DI VENEZIA	RS CP CS	1174026400 1100000000			2842391000 2842391000	1174026400 2842391000 35942391000
	DM 09.05.96 N.134703 IN APP. L 05.08.78 N. 468	RS CP CS				928915000 928915000	
	DM 23.05.96 N.150823	RS					

1996	MINISTERO DEI LAVORI PUBBLICI	S P E S A	SVILUPPO PER CAPITOLI DELLE VARIAZIONI APPORTATE ALLE PREVISIONI
------	-------------------------------	-----------	---

N U M E R O	C A P I T O L O	PREVISIONI INIZIALI	PRELEVAMENTO DAL FONDO DI RISERVA PER LE SPESE OBBLIGATORIE E D'ORDINE	LEGGI DI VARIAZIONI	DECRETI DI VARIAZIONI	PREVISIONI DEFINITIVE
	IN APP. L 05.08.78 N. 468	CP CS				
	DM 05.08.96 N.175755	RS				
	IN APP. L 05.08.78 N. 468	CP CS				
	DM 16.09.96 N.185500	RS				
	IN APP. L 05.08.78 N. 468	CP CS				
7532	(NUOVA ISTITUZIONE) REISCRIZIONE DI RESIDUI PASSIVI PERENTIVI RELATIVI A: SPESE PER LA COSTRUZIONE DELLA NUOVA DIGA FORANEA "PUNTA RISO" (BRINDISI) PER IL RIASETTO DELLA DIGA FORANEA "PORTO AUGUSTA" NONCHE' DELLE COSTE DI OSTIA E TORVAIANICA	RS CP CS				86824000 86824000
	DM 09.05.96 N.134703	RS				
	IN APP. L 05.08.78 N. 468	CP CS				
	DM 16.09.96 N.185500	RS				
	IN APP. L 05.08.78 N. 468	CP CS				
7533	SPESA PER LA COSTRUZIONE DEL MOLO VII DEL PORTO COMMERCIALE DI TRIESTE (I LOTTO) PER LA COSTRUZIONE DI UNA BANCHINA DI PORTO ROSEGA NEL BACINO PORTUALE DI MONFALCONE, PER IL COMPLETAMENTO DEL PRIMO STRALCIO DEL BACINO PORTUALE GENOVA-VOLTRI, PER IL COMPLETAMENTO DEL LATO OVEST DELLA DARSENA DEL PORTO DI LIVORNO, NONCHE' PER LA COSTRUZIONE DEL TERMINAL RINFUSE IN COLMATA DEL PORTO	RS CP CS				23906795866 1330080000 1330080000

1996	MINISTERO DEI LAVORI PUBBLICI	S P E S A	SVILUPPO PER CAPITOLI DELLE VARIAZIONI APPORTATE ALLE PREVISIONI
------	-------------------------------	-----------	---

NUMERO	C A P I T O L O	DENOMINAZIONE	PREVISIONI INIZIALI	PRELEVAMENTO DAL FONDO DI RISERVA PER LE SPESE		LEGGI DI VARIAZIONI DI VARIAZIONI	DECRETI DI VARIAZIONI	PREVISIONI DEFINITIVE
				OBBLIGATORIE E D'ORDINE	IMPREVISTE			
		COMMERCIALE DI VENEZIA.						
		DM 09.05.96 N.134703 IN APP. L 05.08.78 N. 468	RS CP CS				604108000 604108000	
		DM 02.07.96 N.158148 IN APP. L 05.08.78 N. 468	RS CP CS				550147000 550147000	
		DM 16.09.96 N.185500 IN APP. L 05.08.78 N. 468	RS CP CS				138369000 138369000	
		DM 05.11.96 N.199505 IN APP. L 05.08.78 N. 468	RS CP CS				37456000 37456000	114658472 114659000
7537		SPESE PER IL RIPRISTINO DEI FONDALI ALLA BOCCA DI PORTO DEL LIDO DI VENEZIA	RS CP CS	114658472 40000000		74659000 74659000		
		L 08.08.96 N. 419	RS CP CS					
7540		(NUOVA ISTITUZIONE) REISCRIZIONE DI RESIDUI PASSIVI PERENTI RELATIVI A: INTERVENTI PER LA REALIZZAZIONE DI INIZIATIVE VOLTE ALL'ARRESTO DEL PROCESSO DI DEGRADO DEL BACINO LAGUNARE, IVI COMPRESI GLI INTERVENTI VOLTI AL CONTROLLO DELLA PROLIFERAZIONE ALGALE	RS CP CS				833000000 833000000	833000000 833000000
		DM 09.05.96 N.134703 IN APP. L 05.08.78 N. 468	RS CP CS				833000000 833000000	
7701		COSTRUZIONE, SISTEMAZIONE E RIPARAZIONE DI OPERE	RS CP	133742749096 50440000000			4259035000	133742749096 546990355000

1 9 9 6		MINISTERO DEI LAVORI PUBBLICI		S P E S A		SVILUPPO PER CAPITOLI DELLE VARIAZIONI APPORTATE ALLE PREVISIONI	
N U M E R O	C A P I T O L O	PREVISIONI INIZIALI	PRELEVAMENTO DAL FONDO DI RISERVA PER LE SPESE		LEGGI DI VARIAZIONI DI VARIAZIONI	DECRETI DI VARIAZIONI	PREVISIONI DEFINITIVE
			OBBLIGATORIE E D'ORDINE	IMPREVISTE			
	D E N O M I N A Z I O N E						
	IDRAULICHE DI COMPETENZA STATALE. SISTEMAZIONE DI PIANURA DEI CORSI D'ACQUA. PROVVEDIMENTI RELATIVI AL BUON REGIME DEI FIUMI E DEI TORRENTI. REALIZZAZIONE DI SERBATOI PER LAMINAZIONE DI PIENE	CS	1100000000000			-2399965000	107600035000
	DM 05.02.96 N.101883 IN APP. DL 30.12.95 N. 565	RS CP CS				-1008800000 -1008800000	
	DM 05.03.96 N.109259 IN APP. L 05.08.78 N. 468	RS CP CS				992475000 992475000	
	DM 22.03.96 N.119012 IN APP. L 05.08.78 N. 468	RS CP CS				79597000 79597000	
	DM 27.03.96 N.129903 IN APP. LB 28.12.95 N. 551	RS CP CS				-41590000000	
	DM 09.05.96 N.134703 IN APP. L 05.08.78 N. 468	RS CP CS				2172334000 2172334000	
	DM 10.06.96 N.154414 IN APP. L 05.08.78 N. 468	RS CP CS				425373000 425373000	
	DM 02.07.96 N.158148 IN APP. L 05.08.78 N. 468	RS CP CS				936728000 936728000	
	DM 05.08.96 N.175755 IN APP. L 05.08.78 N. 468	RS CP CS				366497000 366497000	
	DM 16.09.96 N.185500 IN APP. L 05.08.78 N. 468	RS CP CS				93440000 93440000	
	DM 05.11.96 N.199505 IN APP. L 05.08.78 N. 468	RS CP				201391000	





1996	MINISTERO DEI LAVORI PUBBLICI	S P E S A	SVILUPPO PER CAPITOLI DELLE VARIAZIONI APPORTATE ALLE PREVISIONI
------	-------------------------------	-----------	---

CAPITOL O	PREVISIONI INIZIALI	PRELEVAMENTO DAL FONDO DI RISERVA PER LE SPESE OBBLIGATORIE E D'ORDINE	LEGGI DI VARIAZIONI	DECRETI DI VARIAZIONI	PREVISIONI DEFINITIVE
<b>DENOMINAZIONE</b>					
IN APP. DL 30.12.95 N. 565	CP CS			-9780000 -9780000	
DM 03.05.96 N.143128	RS				
IN APP. LB 28.12.95 N. 551	CP CS			399220000	
7708 (NUOVA ISTITUZIONE) INTERVENTI PER LA REGOLAZIONE DEI LIVELLI MARINI IN LAGUNA; PER MARGINEMENTI LAGUNARI NONCHE' PER LA SISTEMAZIONE DEI CORSI D'ACQUA NATURALI ED ARTIFICIALI INTERESSANTI LA SALVAGUARDIA DI VENEZIA E LA SUA LAGUNA	RS CP CS	13054529	55000	13000000	13054529 13055000
DM 12.02.96 N.103581	RS				
IN APP. LB 28.12.95 N. 551	CP CS				
DM 03.05.96 N.143128	RS				
IN APP. LB 28.12.95 N. 551	CP CS			13000000	
L 08.08.96 N. 419	RS CP CS		55000		
7711 SPESE PER INTERVENTI URGENTI E INDIFFERIBILI AD OPERE IDRAULICHE DI COMPETENZA STATALE RICADENTI NELLE REGIONI ABRUZZO, MARCHE, MOLISE E LOMBARDIA COLPITE DALLE ECCEZIONALI AVVERSITA' ATMOSFERICHE VERIFICATE SI NEL PERIODO DALL'OCTOBRE 1991 AL LUGLIO 1992 E DA ALTRE CALAMITA' NATURALI DI CUI ALL'ART. 1 - COMMA 9 - DELLA LEGGE 23 DICEMBRE 1992, N. 505	RS CP CS	1360032950 1400000000	-39967000		1360032950 1360033000

HG-11-VC-SUF 0 - COMPAGNIA 91/92

RS - RESIDUI CP - COMPETENZA CS - CASSA T - TOTALE

1996	MINISTERO DEI LAVORI PUBBLICI	S P E S A	SVILUPPO PER CAPITOLI DELLE VARIAZIONI APPORTATE ALLE PREVISIONI
------	-------------------------------	-----------	---

N U M E R O	C A P I T O L O	D E N O M I N A Z I O N E	P R E V I S I O N I I N I Z I A L I	P R E L E V A M E N T O D A L F O N D O D I R I S E R V A P E R L E S P E O B B L I G A T O R I E I M P R E V I S T E E D' O R D I N E	L E G G I D I V A R I A Z I O N I	D E C R E T I D I V A R I A Z I O N I	P R E V I S I O N I D E F I N I T I V E												
								RS	CP	CS	RS	CP	CS	RS	CP	CS			
	L 08.08.96 N. 419																		
7717		(NUOVA ISTITUZIONE) REISCRIZIONE DI RESIDUI PASSIVI PERENTI RELATIVI A: SPESE IN GESTIONE AL MAGISTRATO ALLE ACQUE DI VENEZIA PER I LAVORI DI COMPLETAMENTO, RICALIBRAMENTO, PROSECUZIONE E SISTEMAZIONE DELLA LINEA NAVIGABILE FISSERO - TARTARO - CANALBIANCO - PO DI LEVANTE - CANALI DI BRONDOLO E DI VALLE, COMPRESSE LE OPERE IDRAULICHE DI DIFESA DEL SUOLO E DI IRRIGAZIONE	1325558																
	DM 12.02.96 N.103581 IN APP. LB 28.12.95 N. 551																		
	L 08.08.96 N. 419																		
7719		SPESE IN GESTIONE AL PROVVEDITORATO ALLE OPERE PUBBLICHE DI PALERMO PER IL COMPLETAMENTO DELLE OPERE IN CORSO DEI TORRENTI LENZI E BAIATA, PER GLI INTERVENTI NEL BACINO DEL TORRENTE FORGIA, PER LA SISTEMAZIONE IDRAULICA DEL FIUME SALSO E DEI CORSI DI ACQUA MAGAZZOLO, VERDURA, PLATANI E NARO IN PROVINCIA DI AGRIGENTO, NONCHE' PER LO STUDIO E PER LA PROGETTAZIONE DELLE OPERE RELATIVE	28694450																

1996		MINISTERO DEI LAVORI PUBBLICI		S P E S A		SVILUPPO PER CAPITOLI DELLE VARIAZIONI APPORTATE ALLE PREVISIONI	
CAPITOLO	DESCRIZIONE	PREVISIONI INIZIALI	PRELEVAMENTO DAL FONDO DI RISERVA PER LE SPESE OBBLIGATORIE IMPREVISTE E D'ORDINE	LEGGI DI VARIAZIONI	DECRETI DI VARIAZIONI	PREVISIONI DEFINITIVE	
7723	DM 23.02.96 N.115399 IN APP. L 05.08.78 N. 468	RS CP CS			28695000		
	DM 05.08.96 N.175755 IN APP. L 05.08.78 N. 468	RS CP CS			8456000 8456000		
	L 08.08.96 N. 419	RS CP CS		-15000000			
7723	SPESE PER OPERE DI SISTEMAZIONE IDROGEOLOGICA DEI BACINI IDROGRAFICI INTERESSATI DELLE ZONE DELLA REGIONE FRIULI-VENEZIA GIULIA E DELLA REGIONE VENETO COLPITE DAL TERREMOTO NEL 1976	RS CP CS	2560573606 1150000000	1410574000	502156000 502156000	2560573606 502156000 3062730000	
	DM 05.03.96 N.109259 IN APP. L 05.08.78 N. 468	RS CP CS			2356000 2356000		
	DM 05.08.96 N.175755 IN APP. L 05.08.78 N. 468	RS CP CS			499800000 499800000		
	L 08.08.96 N. 419	RS CP CS		1410574000			
7724	(NUOVA ISTITUZIONE) REISCRIZIONE DI RESIDUI PASSIVI PERENTI RELATIVI A: SPESE IN GESTIONE AL MAGISTRATO DEL PO DI PARMA PER I LAVORI DI SISTEMAZIONE E COMPLETAMENTO DELLE OPERE IDRAULICHE ATTUALMENTE DI COMPETENZA DELLO STATO CLASSIFICATE NELLA SECONDA E TERZA CATEGORIA DA ESEGUIRSI NEI TERRITORI DELLE REGIONI	RS CP CS	612410000			612410000 612410000	

RS = RESIDUI CP = COMPETENZA CS = CASSA T = TOTALE

1996		MINISTERO DEI LAVORI PUBBLICI		S P E S A		SVILUPPO PER CAPITOLI DELLE VARIAZIONI APPORTATE ALLE PREVISIONI	
N U M E R O	C A P I T O L O	D E N O M I N A Z I O N E	P R E V I S I O N I I N I Z I A L I	P R E L E V A M E N T O D A L F O N D O D I R I S E R V A P E R L E S P E S E O B B L I G A T O R I E I M P R E V I S T E E D O R D I N E	L E G G I D I V A R I A Z I O N I D I V A R I A Z I O N I	D E C R E T I D I V A R I A Z I O N I	P R E V I S I O N I D E F I N I T I V E
		LOMBARDIA, PIEMONTE, LIGURIA E VALLE D'AOSTA OD ANCHE IN ALTRE REGIONI, IN DIPENDENZA DEGLI EVENTI ALLUVIONALI DELL'OCTOBRE 1977 CHE HANNO INTERESSATO IL FIUME PO ED I SUOI AFFLUENTI.					
		DM 12.02.96 N.103581 IN APP. LB 28.12.95 N. 551	RS CP CS				
		L 08.08.96 N. 419	RS CP CS		612410000		
7728		SPESE PER LA PROGETTAZIONE E L'ESECUZIONE DI OPERE DI SISTEMAZIONE IDRAULICA E DI RISANAMENTO DELLE ACQUE DEL BACINO DEL FIUME ISONZO, SULLA BASE DI UN PROGRAMMA DI INTERVENTI ADOTTATO DALL'AUTORITA' DI BACINO NEL RISPETTO DEI PRINCIPI DEL PIANO DI BACINO	RS CP CS		18000000000		70000000000 43000000000
		L 08.08.96 N. 419	RS CP CS		18000000000		
7731		SPESE PER LA SISTEMAZIONE IDRAULICA DEL FIUME GELA.	RS CP CS				28384100 21943000 50328000
		DM 09.05.96 N.134703 IN APP. L 05.08.78 N. 468	RS CP CS				21943000 21943000
		DM 16.09.96 N.185500 IN APP. L 05.08.78 N. 468	RS CP CS				1513000 1513000
		DM 05.11.96 N.199505 IN APP. L 05.08.78 N. 468	RS CP				10902000 10902000
			RS				9528000





1996	MINISTERO DEI LAVORI PUBBLICI	S P E S A	SVILUPPO PER CAPITOLI DELLE VARIAZIONI APPORTATE ALLE PREVISIONI
------	-------------------------------	-----------	---

NUMERO	C A P I T O L O	PREVISIONI INIZIALI	PRELEVAMENTO DAL FONDO DI RISERVA PER LE SPESE OBBLIGATORIE E D'ORDINE	LEGGI DI VARIAZIONI	DECRETI DI VARIAZIONI	PREVISIONI DEFINITIVE
	DM 02.07.96 N.158148 IN APP. L 05.08.78 N. 468					
	DM 05.08.96 N.175755 IN APP. L 05.08.78 N. 468					
7736	SPESE PER OPERE DI DIFESA DEL BASSO CORSO E DELTA DEL PO.	58181815 300000000		19391000 47573000	628000000 628000000	58181815 647391000 705573000
	DM 09.05.96 N.134703 IN APP. L 05.08.78 N. 468					
	L 08.08.96 N. 419			19391000 47573000	628000000 628000000	
7737	(NUOVA ISTITUZIONE) REISCRIZIONE DI RESIDUI PASSIVI PERENTI RELATIVI A: SPESE PER LA SISTEMAZIONE IDRAULICA DEL TORRENTE VERKINO.					
	DM 05.03.96 N.109259 IN APP. L 05.08.78 N. 468					
7739	SPESE DA DESTINARE AL COMPLETAMENTO DELLE OPERE DI COMPETENZA STATALE E REGIONALE DI SISTEMAZIONE IDROGEOLOGICA DEL BACINO INTERREGIONALE DEL TAGLIAMENTO E DEI BACINI DI RAVEDIS E DELL'ALTO PIAVE	18590360644 17000000000			26254000 26254000	26254000 26254000
	DM 09.05.96 N.134703 IN APP. L 05.08.78 N. 468					
					302418000 1892778000	18590360644 502418000 1892778000
					68418000	

RS - RESIDUI, CP - COMPETENZA, CS - CASSA, T - TOTALE

HS-11-VC-SUF-0

1996	MINISTERO DEI LAVORI PUBBLICI	S P E S A	SVILUPPO PER CAPITOLI DELLE VARIAZIONI APPORTATE ALLE PREVISIONI
------	-------------------------------	-----------	---

C A P I T O L O	PREVISIONI INIZIALI	PRELEVAMENTO DAL FONDO DI RISERVA PER LE SPESE OBBLIGATORIE E D'ORDINE	LEGGI DI VARIAZIONI	DECRETI DI VARIAZIONI	PREVISIONI DEFINITIVE
N U M E R O					
D E N O M I N A Z I O N E					
	CS			68418000	
	RS	DM 03.05.96 N.143128			
	CP	IN APP. LB 28.12.95 N. 551		1590360000	
	CS				
	RS	DM 16.09.96 N.185500		2340000000	
	CP	IN APP. L 05.08.78 N. 468		2340000000	
	CS				
7740	RS	SPESA PER INTERVENTI URGENTI	24028126414		24028126414
	CP	CONNESSI ALLA DIFESA DAL	6940000000	-19776000	6920224000
	CS	MARE DEI TERRITORI DEL DELTA DEL PO INTERESSATI DAL FENOMENO DELLA SUBSIDENZA E DELLA DIFESA DALLE ACQUE DI BONIFICA DEI TERRITORI DELLE PROVINCE DI FERRARA E ROVIGO.	234000000000	-19776000	23380224000
	RS	DM 05.02.96 N.101883			
	CP	IN APP. DL 30.12.95 N. 565		-138800000	
	CS			-138800000	
	RS	DM 02.07.96 N.158148		3024000	
	CP	IN APP. L 05.08.78 N. 468		3024000	
	CS				
	RS	DM 16.09.96 N.185500		58200000	
	CP	IN APP. L 05.08.78 N. 468		58200000	
	CS				
	RS	DM 05.11.96 N.199505		57800000	
	CP	IN APP. L 05.08.78 N. 468		57800000	
	CS				
7741	RS	SPESA PER INTERVENTI URGENTI	38010350		38010350
	CP	DI SISTEMAZIONE IDRAULICA			49670000
	CS	NEI COMUNI DELLA VALTELLINA, DELLA VAL FORMAZZA, DELLA VAL BREMBANA, DELLA VAL CANONICA E DELLE ALTRE ZONE, DELL'ITALIA SETTENTRIONALE E CENTRALE, COLPITI DALLE ECCEZIONALI AVVERSITA'	30000000		87681000
			35011000		



1996		MINISTERO DEI LAVORI PUBBLICI		S P E S A		SVILUPPO PER CAPITOLI DELLE VARIAZIONI APPORTATE ALLE PREVISIONI	
N U M M E R O	C A P I T O L O	P R E V I S I O N I I N I Z I A L I	P R E L E V A M E N T O D A L F O N D O D I R I S E R V A P E R L E S P E S E O B B L I G A T O R I E E D ' O R D I N E	L E G G I D I V A R I A Z I O N I	D E C R E T I D I V A R I A Z I O N I	P R E V I S I O N I D E F I N I T I V E	
	D E N O M I N A Z I O N E						
	ATMOSFERICHE DEI MESI DI LUGLIO E AGOSTO 1987.						
	DM 09.05.96 N.134703 IN APP. L 05.08.78 N. 468	RS CP CS			10400000 10400000		
	DM 05.08.96 N.175755 IN APP. L 05.08.78 N. 468	RS CP CS			39270000 39270000		
	L 08.08.96 N. 419	RS CP CS		35011000			
7744	(NUOVA ISTITUZIONE) SPESE PER LAVORI DI SISTEMAZIONE IDRAULICA DEL TORRENTE SARMENTO TRA IL PONTE DELLA SS. N. 92 E LA TRAVERSA DI S.GIORGIO LUCANO	RS CP CS	4682353570		4143000000	4682353570 4143000000	
	DM 12.02.96 N.103581 IN APP. LB 28.12.95 N. 551	RS CP CS					
	DM 27.03.96 N.129903 IN APP. LB 28.12.95 N. 551	RS CP CS					
7745	SPESE PER OPERE DI DIFESA DEGLI AFFLUENTI EMILIANI DEL PO: PENNE, ENZA, CROSTOLO, PANARO	RS CP CS	499873035 50000000		449874000	499873035 499874000	
	L 08.08.96 N. 419	RS CP CS		449874000			
7746	SPESE PER GLI INTERVENTI DI RICALIBRATURA DELL'ALVEO DI MAGRA E SISTEMAZIONE DELL'ARGINATURA E DELLE DIFESE DEL FIUME LIVENZA NEI	RS CP CS	114658649 50000000			114658649 90942000 20592000	

1 9 9 6		MINISTERO DEI LAVORI PUBBLICI		S P E S A		SVILUPPO PER CAPITOLI DELLE VARIAZIONI APPORTATE ALLE PREVISIONI	
N U M E R O	C A P I T O L O	PREVISIONI INIZIALI	PRELEVAMENTO DAL FONDO DI RISERVA PER LE SPESE OBBLIGATORIE E D'ORDINE	LEGGI DI VARIAZIONI DI VARIAZIONI	DECRETI DI VARIAZIONI	PREVISIONI DEFINITIVE	
	D E N O M I N A Z I O N E						
	COMUNI DI CADORE E S. STINO DI LIVENZA IN PROVINCIA DI VENEZIA						
	DM 03.05.96 N.143128 IN APP. LB 28.12.95 N. 551	RS CP CS			109650000		
	DM 16.09.96 N.185500 IN APP. L 05.08.78 N. 468	RS CP CS			90942000 90942000		
7747	SPESE PER I LAVORI DI SISTEMAZIONE DELL'ALVEDO E DELLE ARGINTATURE DELLE ANSE DI CORBOLA E BOTTRIGHE NEI COMUNI DI CORBOLA, PAPOZZE ED ADRIA, NONCHE' PER L'ANSA DI BOTTRIGHE	RS CP CS	5320881428 4500000000	820882000		5320881428 5320882000	
	L 08.08.96 N. 419	RS CP CS		820882000			
7748	SPESE PER STUDI, PROGETTI ED OPERE NECESSARI ALL'ATTUAZIONE DEL PIANO DI BACINO REGIONALE PILOTA	RS CP CS	15500000000 2910000000 14200000000		-58200000 1200000000	15500000000 2851800000 15400000000	
	DM 05.02.96 N.101883 IN APP. DL 30.12.95 N. 565	RS CP CS			-58200000 -58200000		
	DM 11.11.96 N.205727 IN APP. LB 28.12.95 N. 551	RS CP CS			1258200000		
7749	SPESE PER L'ATTUAZIONE DEGLI SCHEMI PREVISIONALI E PROGRAMMATICI PER LA DEFINIZIONE DELLE LINEE FONDAMENTALI DELL'ASSETTO DEL TERRITORIO CON RIFERIMENTO ALLA DIFESA DEL	RS CP CS	264529562000 80000000000	-27427000000 -27427000000	320470246000 320470246000	264529562000 293043246000 373043246000	



1996		MINISTERO DEI LAVORI PUBBLICI		S P E S A		SVILUPPO PER CAPITOLI DELLE VARIAZIONI APPORTATE ALLE PREVISIONI	
C A P I T O L O	PREVISIONI INIZIALI	PRELEVAMENTO DAL FONDO DI RISERVA PER LE SPESE OBBLIGATORIE E D'ORDINE	LEGGI DI VARIAZIONI	DECRETI DI VARIAZIONI	PREVISIONI DEFINITIVE		
N U M E R O	D E N O M I N A Z I O N E						
L	08.08.96 N. 419						
7752	SPESE IN GESTIONE AL MAGISTRATO PER IL PO DI PARMA PER GLI INTERVENTI DI COMPETENZA STATALE RELATIVI ALLA DIFESA DEL SUOLO E DELLE ACQUE NONCHE' PER IL RIASSETTO IDROGEOLOGICO DELLA VALTELLINA E DELLE ZONE PREVISTE DALL'ARTICOLO 1 DELLA LEGGE 2 MAGGIO 1990, N. 102	RS CP CS	8892708424 41000000000	2000000000 -32107291000		8892708424 8892709000	
L	08.08.96 N. 419						
7754	SPESE PER L'ESECUZIONE DI INTERVENTI DI MANUTENZIONE IDRAULICA NELL'AMBITO DEGLI ECOSISTEMI FLUVIALI SECONDO I PROGRAMMI REDATTI PER I BACINI DI RILIEVO NAZIONALE, INTERREGIONALE E REGIONALE	RS CP CS	19128542702 15000000000	-32107291000 4128543000		19128542702 19128543000	
L	08.08.96 N. 419						
7755	(NUOVA ISTITUZIONE) SPESE DA EFFETTUARSI DA PARTE DELL'AUTORITA' DEL BACINO DEL FIUME TEVERE PER PROGETTAZIONE, REALIZZAZIONE, AMPLIAMENTO E OPERE DI SISTEMAZIONE DEL BACINO IDRICO DEL LAGO TRASIMENO NONCHE' PER OPERE DI CONTENIMENTO, COLLEGAMENTO E PREVENZIONE DI ECCEZIONALI EVENTI	RS CP CS		4128543000 -2000000000	2000000000 2000000000	2000000000 1800000000	

1996 MINISTERO DEI LAVORI PUBBLICI S P E S A SVILUPPO PER CAPITOLI DELLE VARIAZIONI APPORTATE ALLE PREVISIONI

NUMERO	DENOMINAZIONE	C A P I T O L O	PREVISIONI INIZIALI	PRELEVAMENTO DAL FONDO DI RISERVA PER LE SPESE OBBLIGATORIE IMPREVISTE E D'ORDINE	LEGGI DI VARIAZIONI	DECRETI DI VARIAZIONI	PREVISIONI DEFINITIVE
IDROGEOLOGICI							
7762	CONTRIBUTI E SOVVENZIONI IN ANNUALITA' PER OPERE IDRAULICHE E IMPIANTI ELETTRICI	DM 03.05.96 N.139732	RS				
		IN APP. L 16.02.95 N. 35	CP				
			CS	2000000000			
	L 08.08.96 N. 419		RS				
			CP				
			CS		-2000000000		
7762	CONTRIBUTI E SOVVENZIONI IN ANNUALITA' PER OPERE IDRAULICHE E IMPIANTI ELETTRICI		RS	99472401092			99472401092
			CP	40499880000			40499880000
			CS	35000000000		-4000000000	31000000000
7871	CONCORSO DELLO STATO NELLA COSTRUZIONE E RICOSTRUZIONE DI CHIESE.	DM 29.11.96 N.211755	RS				
		IN APP. LB 28.12.95 N. 551	CP				
			CS			-4000000000	
	DM 05.03.96 N.109259		RS	121372720			121372720
		IN APP. L 05.08.78 N. 468	CP	300000000			288697000
			CS				356518000
	DM 23.02.96 N.115399		RS				
		IN APP. L 05.08.78 N. 468	CP				85419000
			CS				85419000
	DM 22.03.96 N.119012		RS				
		IN APP. L 05.08.78 N. 468	CP				25871000
			CS				6879000
	DM 09.05.96 N.134703		RS				
		IN APP. L 05.08.78 N. 468	CP				6879000
			CS				76978000
	DM 17.05.96 N.147719		RS				
		IN APP. LB 28.12.95 N. 551	CP				76978000
			CS				41950000
	DM 10.06.96 N.154414		RS				
		IN APP. L 05.08.78 N. 468	CP				9246000
			CS				

RS = RESIDUI, CP = COMPETENZA, CS = CASSA, T = TOTALE



1996 MINISTERO DEI LAVORI PUBBLICI S P E S A SVILUPPO PER CAPITOLI DELLE VARIAZIONI  
APPORTATE ALLE PREVISIONI

N U M E R O	C A P I T O L O	D E N O M I N A Z I O N E	PREVISIONI INIZIALI	PRELEVAMENTO DAL FONDO DI RISERVA PER LE SPESE OBBLIGATORIE E D'ORDINE	LEGGI DI VARIAZIONI	DECRETI DI VARIAZIONI	PREVISIONI DEFINITIVE	
								RS
7903		SPESE PER L'EDILIZIA DELLA SCUOLA MATERNA STATALE	60056605				60056605	
			43000000		17057000		60057000	
	L 08.08.96 N. 419				17057000			
7904		(NUOVA ISTITUZIONE) SPESE PER L'ESECUZIONE DI OPERE URGENTI DI EDILIZIA SCOLASTICA CHE NON POSSONO ESSERE DIFFERITE PER ESIGENZE DI IGIENE E SICUREZZA, NONCHE' PER OPERE DI EDILIZIA DELLA SCUOLA MATERNA STATALE NEI COMUNI DELLE MARCHE, DELL'UMBRIA, DELL'ABRUZZO E DEL LAZIO, COLPITI DAL TERREMOTO DEL NOVEMBRE - DICEMBRE 1972	4746640		4747000		4746640	
							4747000	
	DM 12.02.96 N.103581 IN APP. LB 28.12.95 N. 551							
	L 08.08.96 N. 419				4747000			
7916		(NUOVA ISTITUZIONE) REISCRIZIONE DI RESIDUI PASSIVI PERENTI RELATIVI A SPESE DA EFFETTUARE NELLE REGIONI A STATUTO SPECIALE PER LA COSTRUZIONE, IL COMPLETAMENTO, L'ACQUISTO ED IL RIATTAMENTO DI EDIFICI DESTINATI ALLE SCUOLE STATALI DI OGNI ORDINE E GRADO, COMPRESSE LE SCUOLE MATERNE E GLI ISTITUTI SECONDARI DI ISTRUZIONE ARTISTICA, LE ATTREZZATURE PER LE PALESTRE E GLI				226715000	226715000	
						226715000	226715000	

RS - RESIDUI CP - COMPETENZA CS - CASSA T - TOTALE





1996	MINISTERO DEI LAVORI PUBBLICI	S P E S A	SVILUPPO PER CAPITOLI DELLE VARIAZIONI APPORTATE ALLE PREVISIONI
------	-------------------------------	-----------	---

NUMERO	DENOMINAZIONE	CAPITULO	PREVISIONI INIZIALI	PRELEVAMENTO DAL FONDO DI RISERVA PER LE SPESE OBBLIGATORIE E D'ORDINE	LEGGI DI VARIAZIONI	DECRETI DI VARIAZIONI	PREVISIONI DEFINITIVE
		DM 02.07.96 N.158148 IN APP. L 05.08.78 N. 468					
		L 08.08.96 N. 419			363401000		
8001	CONTRIBUTI AGLI ENTI AUTARCHICI TERRITORIALI, AGLI ISTITUTI PUBBLICI DI ASSISTENZA, BENEFICENZA E LORO CONSORZI, NONCHE' AD ENTI ED ISTITUZIONI PER LA REALIZZAZIONE DI OPERE DI EDILIZIA PER LA SCUOLA MATERNA NON STATALE NELLE REGIONI A STATUTO SPECIALE.		2528451 2529000			13249000 13249000	2528451 13249000 13249000 15778000
		DM 05.03.96 N.109259 IN APP. L 05.08.78 N. 468				13249000 13249000	
8003	CONTRIBUTI NEGLI INTERESSI SUI MUTUI CONTRATTI PER LA COSTRUZIONE DI EDIFICI SCOLASTICI		59313077 25000000			23000000 23000000	59313077 23000000 48000000
		DM 10.06.96 N.154414 IN APP. L 05.08.78 N. 468				23000000 23000000	
8006	CONCORSI E SUSSIDI PER L'ESECUZIONE DI OPERE DI EDILIZIA SCOLASTICA D'INTERESSE DI ENTI LOCALI MEDIANTE LA CORRESPONSIONE DI CONTRIBUTI PER 35 ANNI		35797104898 36447183000 45000000000				35797104898 36447183000 35957720000
		DM 17.05.96 N.147719 IN APP. LB 28.12.95 N. 551				-9042280000	
		DM 29.11.96 N.211755				-7042280000	

RS = RESIDUI, CP = COMPETENZA, CS = CASSA T = TOTALE

1996	MINISTERO DEI LAVORI PUBBLICI	S P E S A	SVILUPPO PER CAPITOLI DELLE VARIAZIONI APPORTATE ALLE PREVISIONI
------	-------------------------------	-----------	---

N U M E R O	C A P I T O L O	PREVISIONI INIZIALI	PRELEVAMENTO DAL FONDO DI RISERVA PER LE SPESE OBBLIGATORIE E D'ORDINE	LEGGI DI VARIAZIONI	DECRETI DI VARIAZIONI	PREVISIONI DEFINITIVE
	IN APP. LB 28.12.95 N. 551	CP CS				
8007	CONTRIBUTI COSTANTI PER 35 ANNI PER MUTUI CONCESSI DALLA CASSA DD.PP. AL COMUNE DI ROMA PER LA COSTRUZIONE DI LOCALI DA ADIBIRSI A DOPO-SCUOLA, A SCUOLE POPOLARI E AD ALTRI SCOPI EDUCATIVI PER L'INFANZIA E LA GIOVENTU'	RS CP CS	161758945 250000000		-2000000000 18000000 18000000	161758945 18000000 43000000
	DM 10.06.96 N.154414 IN APP. L 05.08.78 N. 468	RS CP CS			18000000 18000000	
8101	REISCRIZIONE DI RESIDUI PASSIVI PERENTI RELATIVI A: UTILIZZAZIONE DELLE SOMME RICAVATE DALLA ALIENAZIONE DEGLI ALLOGGI E DEI LOCALI COSTRUITI A TOTALE CARICO DELLO STATO	RS CP CS	27619096 100000000	17620000		27619096 27620000
	L 08.08.96 N. 419	RS CP CS		17620000		
8102	ANNUALITA' TRENTENNALI PER OPERE DA ESEGUIRSI MEDIANTE IL SISTEMA DELLA CONCESSIONE PER LA COSTRUZIONE DI FABBRICATI A CARATTERE POPOLARE NEI COMUNI NEI QUALI LA RIPARAZIONE DEI FABBRICATI DANNEGGIATI E LA RICOSTRUZIONE DI QUELLI DISTRUTTI NON SIANO SUFFICIENTI AD ASSICURARE L'ALLOGGIO DEI SENZA TETTO PER CAUSA DI GUERRA	RS CP CS	380395695 200000000	180396000	20000000 20000000	380395695 20000000 400395000
	DM 10.06.96 N.154414	RS				

196	MINISTERO DEI LAVORI PUBBLICI	S P E S A	SVILUPPO PER CAPITOLI DELLE VARIAZIONI APPORTATE ALLE PREVISIONI
-----	-------------------------------	-----------	---

NUMERO	CAPITOLO	PREVISIONI INIZIALI	PRELEVAMENTO DAL FONDO DI RISERVA PER LE SPESE OBBLIGATORIE E D'ORDINE	LEGGI DI VARIAZIONI	DECRETI DI VARIAZIONI	PREVISIONI DEFINITIVE
	DENOMINAZIONE					
	IN APP. L 05.08.78 N. 468	CP CS				
	L 08.08.96 N. 419	RS CP CS		180396000		
3224	CONTRIBUTI TRENTACINQUENNALI AD ENTI VARI ED A COOPERATIVE EDILIZIE NELLE ANNUALITA' DI AMMORTAMENTO DEI MUTUI CONTRATTI	RS CP CS	69178857 20000000		20000000 20000000	69178857 20000000 48000000
	DM 10.06.96 N.154414	RS				
	IN APP. L 05.08.78 N. 468	CP CS			20000000 20000000	
3226	CONTRIBUTI VENTICINQUENNALI A FAVORE DELL'ISTITUTO DI CREDITO FONDARIO ED EDILIZIO, A FAVORE DELLE CASSE DI RISPARMIO E DEI MONTI DI CREDITO SU PEGNO DI 1/A CATEGORIA, PER LA COPERTURA DELLA DIFFERENZA TRA L'EFFETTIVO COSTO DELLE OPERAZIONI DI MUTUO EFFETTUATE PER LA COSTRUZIONE E L'ACQUISTO DI ABITAZIONI E L'ONERE ASSUNTO DAI MUTUATARI	RS CP CS	143693688049 79880087000 90000000000		449613000 -8550587000	143693688049 79529700000 81449613000
	DM 09.05.96 N.134703	RS				
	IN APP. L 05.08.78 N. 468	CP CS			93396000 93396000	
	DM 17.05.96 N.147719	RS				
	IN APP. LB 28.12.95 N. 551	CP CS			-6000000000	
	DM 10.06.96 N.154414	RS				
	IN APP. L 05.08.78 N. 468	CP CS			356217000 356217000	
	DM 29.11.96 N.211755	RS				

RS - RESIDUI, CP - COMPETENZA, CS - CASSA, T - TOTALE

RS-11-VC-SUF 0 - CASSA 01/10/96

1996	MINISTERO DEI LAVORI PUBBLICI	S P E S A	SVILUPPO PER CAPITOLI DELLE VARIAZIONI APPORTATE ALLE PREVISIONI
------	-------------------------------	-----------	---

NUMERO	C A P I T O L O	PREVISIONI INIZIALI	PRELEVAMENTO DAL FONDO DI RISERVA PER LE SPESE		LEGGI DI VARIAZIONI DI VARIAZIONI	DECRETI DI VARIAZIONI	PREVISIONI DEFINITIVE
			OBBLIGATORIE	IMPREVISTE			
D E N O M I N A Z I O N E							
	IN APP. LB 28.12.95 N. 551	CP CS					
3227	CONTRIBUTI NEGLI INTERESSI SUI MUTUI CONTRATTI PER L'EDILIZIA ECONOMICA E POPOLARE	RS CP CS	327411444 3075000 3075000		1100000000	420000000 420000000	327411444 423075000 533075000
	DM 10.06.96 N.154414	RS					
	IN APP. L 05.08.78 N. 468	CP CS				340000000 340000000	
	DM 05.11.96 N.199505	RS					
	IN APP. L 05.08.78 N. 468	CP CS				800000000 800000000	
	L 08.08.96 N. 419	RS CP CS			1100000000		
3228	CONTRIBUTI TRENTACINQUENNALI A FAVORE DEGLI ISTITUTI AUTONOMI PER LE CASE POPOLARI	RS CP CS	597427564 976818000 10000000000		2000000000		597427564 976818000 12000000000
	L 08.08.96 N. 419	RS CP CS			2000000000		
3230	CONTRIBUTI TRENTENNALI IN ANNUALITA', IN SEMESTRALITA' O IN RATE COSTANTI AI PROPRIETARI CHE PROVVEDONO ALLA RICOSTRUZIONE ED ALLA RIPARAZIONE DEI LORO FABBRICATI DISTRUTTI O DANNEGGIATI DALLA GUERRA PER DESTINARLI ALLE PERSONE RIMASTE SENZA TETTO, NONCHE' CONTRIBUTI AI PROPRIETARI STESSI NELLE ANNUALITA' DI AMMORTAMENTO DEI MUTUI CONTRATTI.	RS CP CS	7127781315 5955518000 10000000000			7801500000 7801500000	7127781315 6735668000 10780150000

1996	MINISTERO DEI LAVORI PUBBLICI	S P E S A	SVILUPPO PER CAPITOLI DELLE VARIAZIONI APPORTATE ALLE PREVISIONI				
C A P I T O L O	PREVISIONI INIZIALI	PRELEVAMENTO DAL FONDO DI RISERVA PER LE SPESE OBBLIGATORIE E D'ORDINE	LEGGI DI VARIAZIONI	DECRETI DI VARIAZIONI	PREVISIONI DEFINITIVE		
N U M E R O	D E N O M I N A Z I O N E						
	DM 22.03.96 N.119012 IN APP. L 05.08.78 N. 468	RS CP CS			150000 150000		
	DM 10.06.96 N.154414 IN APP. L 05.08.78 N. 468	RS CP CS			750000000 750000000		
	DM 05.11.96 N.199505 IN APP. L 05.08.78 N. 468	RS CP CS			300000000 300000000		
8231	CONTRIBUTI TRENTACINQUENNALI PER FAR FRONTE AD ONERI DIPENDENTI DALLA REVISIONE DEI PREZZI DI OPERE DI EDILIZIA ABITATIVA, GIA' ANNESSA A CONTRIBUTO STATALE IN BASE A LEGGI LE CUI DISPONIBILITA' RISULTINO ESAURITE	RS CP CS	179756528 155164000 150000000	20000000		179756528 155164000 170000000	
	L 08.08.96 N. 419	RS CP CS		20000000			
8236	CONTRIBUTI TRENTACINQUENNALI A FAVORE DEGLI ISTITUTI AUTONOMI PER LE CASE POPOLARI E DELLE COOPERATIVE EDILIZIE PER LA REALIZZAZIONE DEI PREVISI INTERVENTI, COMPRESI QUELLI DI URBANIZZAZIONE E DI EDILIZIA SOCIALE	RS CP CS	76299349123 53409000000 55000000000		12577000 -7987423000	76299349123 53421577000 47012577000	
	DM 09.05.96 N.134703 IN APP. L 05.08.78 N. 468	RS CP CS			10200000 10200000		
	DM 17.05.96 N.147719 IN APP. LB 28.12.95 N. 551	RS CP CS					
	DM 02.07.96 N.158148	RS			-8000000000		

RS = RESIDUI, CP = COMPETENZA, CS = CASSA, T = TOTALE

1 9 9 6      M I N I S T E R O   D E I   L A V O R I   P U B B L I C I      S P E S A      S V I L U P P O   P E R   C A P I T O L I   D E L L E   V A R I A Z I O N I   A P P O R T A T E   A L L E   P R E V I S I O N I

C A P I T O L O	P R E V I S I O N I I N I Z I A L I	P R E L E V A M E N T O D A L F O N D O D I R I S E R V A P E R L E S P E S E O B B L I G A T O R I E E D ' O R D I N E	L E G G I D I V A R I A Z I O N I	D E C R E T T I D I V A R I A Z I O N I	P R E V I S I O N I D E F I N I T I V E
<b>N U M E R O</b>					
<b>D E N O M I N A Z I O N E</b>					
IN APP. L. 05.08.78 N. 468	CP CS			1600000 1600000	
DM 05.11.96 N.199505	RS				
IN APP. L. 05.08.78 N. 468	CP CS			777000 777000	
8237 CONTRIBUTI NEGLI INTERESSI SUI MUTUI, DA AMMORTIZZARE ENTRO IL TERMINE MASSIMO DI 25 ANNI, CONTRATTI DAI PRIVATI, DALLE COOPERATIVE E DAGLI ENTI PUBBLICI CHE OTTEGGANO LE CONCESSIONI IN SUPERFICIE DELLE AREE COMPRESSE NEI PIANI DI ZONA PER L'EDILIZIA ECONOMICA E POPOLARE.	RS CP CS	307076328881 100535000000 105000000000		25833000 -9224167000	307076328881 100560833000 95775833000
DM 09.05.96 N.134703	RS				
IN APP. L. 05.08.78 N. 468	CP CS			25833000 25833000	
DM 17.05.96 N.147719	RS				
IN APP. LB. 28.12.95 N. 551	CP CS			-92500000000	
8239 CONTRIBUTI NEGLI INTERESSI SUI MUTUI DA AMMORTIZZARE ENTRO IL TERMINE MASSIMO DI ANNI 20 CONTRATTI DA ENTI, ASSOCIAZIONI, COOPERATIVE, CONDOMINI, IMPRESE E PRIVATI CITTADINI, PER IL RIPRISTINO O LA RICOSTRUZIONE DI IMMOBILI DI LORO PROPRIETA' DANNEGGIATI O DISTRUTTI DAL TERREMOTO NEL NOVEMBRE-DICEMBRE 1972 NEI COMUNI DELLE MARCHE, DELL'UMBRIA, DELL'ABRUZZO E DEL LAZIO	RS CP CS	2768664620 1000000000 1000000000		460789000 3000000000	2768664620 1460789000 4000000000
DM 17.05.96 N.147719	RS				
IN APP. LB. 28.12.95 N. 551	CP				



1996		MINISTERO DEI LAVORI PUBBLICI		S P E S A		SVILUPPO PER CAPITOLI DELLE VARIAZIONI APPORTATE ALLE PREVISIONI		
NUMERO	C A P I T O L O	D E N O M I N A Z I O N E	PREVISIONI INIZIALI	PRELEVAMENTO DAL FONDO DI RISERVA PER LE SPESE OBBLIGATORIE E D'ORDINE	LEGGI DI VARIAZIONI	DECRETI DI VARIAZIONI	PREVISIONI DEFINITIVE	
		SOCIETA' COOPERATIVE EDILIZIE A PROPRIETA' INDIVISA E INDIVIDUALE						
		DM 10.06.96 N.154414 IN APP. L 05.08.78 N. 468	RS CP CS			800000 800000		
		DM 02.07.96 N.158148 IN APP. L 05.08.78 N. 468	RS CP CS			104000000 104000000		
8245		REISCRIZIONE DI RESIDUI PASSIVI PERENTI RELATIVI A: CONTRIBUTI PER LA RIPARAZIONE E LA RICOSTRUZIONE DI FABBRICATI DI PROPRIETA' PRIVATA NELLEZIONE DEVASTATE DALLA CATASTROFE DEL VAJONT.	RS CP CS	6000000 6000000		20000000 20000000	6000000 20000000 24000000	
		DM 05.08.96 N.175755 IN APP. L 05.08.78 N. 468	RS CP CS			6000000 6000000		
		DM 16.09.96 N.185500 IN APP. L 05.08.78 N. 468	RS CP CS			14000000 14000000		
8246		CONTRIBUTI TRENTACINQUENNALI AGLI ISTITUTI AUTONOMI PER LE CASE POPOLARI PER LA COSTRUZIONE DI ALLOGGI DA ASSEGNARE IN LOCAZIONE AI MILITARI DI TRUPPA DELLA GUARDIA DI FINANZA	RS CP CS	63370864 63000000 70000000		24000000	63370864 63000000 94000000	
		DM 16.09.96 N.186914 IN APP. LB 28.12.95 N. 551	RS CP CS			24000000		
8247		CONTRIBUTI TRENTACINQUENNALI DA CONCEDERSI PER LE MAGGIORI SPESE DERIVANTI DA	RS CP CS	215743248129 107999687000 110000000000		337520000 -18893791000	215743248129 108337207000 91106209000	

RS = RESIDUI, CP = COMPETENZA, CS = CASSA, T = TOTALE



1996	MINISTERO DEI LAVORI PUBBLICI	S P E S A	SVILUPPO PER CAPITOLI DELLE VARIAZIONI APPORTATE ALLE PREVISIONI
------	-------------------------------	-----------	---

N U M E R O	C A P I T O L O	PREVISIONI INIZIALI	PRELEVAMENTO DAL FONDO DI RISERVA PER LE SPESE OBBLIGATORIE E D'ORDINE	LEGGI DI VARIAZIONI	DECRETI DI VARIAZIONI	PREVISIONI DEFINITIVE
	D E N O M I N A Z I O N E					
	AGGIUDICAZIONI DI APPALTO CON OFFERTA ANCHE IN AUMENTO, DA REVISIONE DEI PREZZI O DA LAVORI CHE SI RENDESSERO NECESSARI NEL CORSO DELLE OPERE					
	DM 09.05.96 N.134703 IN APP. L 05.08.78 N. 468	RS CP CS			161448000 161448000	
	DM 17.05.96 N.14719 IN APP. LB 28.12.95 N. 551	RS CP CS			-34231311000	
	DM 02.07.96 N.158148 IN APP. L 05.08.78 N. 468	RS CP CS			164917000 164917000	
	DM 05.11.96 N.199505 IN APP. L 05.08.78 N. 468	RS CP CS			11155000 11155000	
	DM 29.11.96 N.211755 IN APP. LB 28.12.95 N. 551	RS CP CS			15000000000	
8248	CONTRIBUTI PER IL FINANZIAMENTO DEI MAGGIORI ONERI DI CUI ALL'ARTICOLO 10 DELLA LEGGE 8 AGOSTO 1977, N. 513, NONCHE' PER IL FINANZIAMENTO DEI CONGUAGLI CONSEQUENTI ALL'AUMENTO DEL COSTO DEL DENARO IN SEDE DI APPROVAZIONE DEI CONTRATTI DEFINITIVI DI MUTUO E TUTTI GLI ONERI CONNESSI ALLA DEFINIZIONE DEI PREDETTI MUTUI	RS CP CS				71281348447 18166499000 100000000000
	DM 29.11.96 N.211755 IN APP. LB 28.12.95 N. 551	RS CP CS			-40000000000	

1996	MINISTERO DEI LAVORI PUBBLICI	S P E S A	SVILUPPO PER CAPITOLI DELLE VARIAZIONI APPORTATE ALLE PREVISIONI
------	-------------------------------	-----------	--

NUMERO	CAPITULO	DENOMINAZIONE	PREVISIONI INIZIALI	PRELEVAMENTO DAL FONDO DI RISERVA PER LE SPESE			DECRETI DI VARIAZIONI	PREVISIONI DEFINITIVE
				OBBLIGATORIE E D'ORDINE	IMPREVISTE	LEGGI DI VARIAZIONI		
8249		CONTRIBUTI PER IL FINANZIAMENTO DEI CONGUAGLI RELATIVI AGLI INTERESSI SUI MUTUI, CONTRATTI DA PRIVATI, DALLE COOPERATIVE E DAGLI ENTI PUBBLICI CHE ABBIANO OTTENUTO LE CONCESSIONI IN SUPERFICIE DELLE AREE COMPRESI NEI PIANI DI ZONA PER L'EDILIZIA ECONOMICA E POPOLARE, A FAVORE DELL'ISTITUTO DI CREDITO FONDARIO ED EDILIZIO, DELLE CASSE DI RISPARMIO E DEI MONTI DI CREDITO SU PEGNO DI 1/A CATEGORIA, PER LA COPERTURA DELLA DIFFERENZA TRA L'EFFETTIVO COSTO DELLE OPERAZIONI DI MUTUO EFFETTUATO PER LA COSTRUZIONE E L'ACQUISTO DI ABITAZIONI E L'ONERE ASSUNTO DAI MUTUATARI, NONCHE' PER IL FINANZIAMENTO DEI CONGUAGLI CONSEGUENTI ALL'AUMENTO DEL COSTO DEL DENARO IN SEDE DI APPROVAZIONE DEI CONTRATTI DEFINITIVI DI MUTUO E TUTTI GLI ONERI CONNESSI ALLA DEFINIZIONE DEI PREDETTI MUTUI IVI COMPRESI I CONGUAGLI RELATIVI ALLA FASE DI PREAMMORTAMENTO	RS CP CS 20617092360 20000000000		-10000000000		20617092360 10000000000	
8264		CONTRIBUTI COSTANTI PER 35 ANNI A FAVORE DELLE COOPERATIVE EDILIZIE A PROPRIETA' INDIVISA, COSTITUITE ESCLUSIVAMENTE FRA APPARTENENTI ALLE FORZE ARMATE E DI POLIZIA, PER LA	RS CP CS 87205640914 19000000000 10000000000		-10000000000	140406000 -3859594000	87205640914 19140406000 6140406000	
		L 08.08.96 N. 419	RS CP CS					



1996	MINISTERO DEI LAVORI PUBBLICI	S P E S A	SVILUPPO PER CAPITOLI DELLE VARIAZIONI APPORTATE ALLE PREVISIONI
------	-------------------------------	-----------	---

N U M E R O	C A P I T O L O	PREVISIONI INIZIALI	PRELEVAMENTO DAL FONDO DI RISERVA PER LE SPESE OBBLIGATORIE E D'ORDINE	LEGGI DI VARIAZIONI	DECRETI DI VARIAZIONI	PREVISIONI DEFINITIVE
8278	(NUOVA ISTITUZIONE) CONTRIBUTO DA DESTINARE AI CONUNI PER IL FINANZIAMENTO DI PROGRAMMI DI RIQUALIFICAZIONE URBANA					
	DM 31.12.96 N.215847					
	IN APP. L 05.08.78 N. 468					
						688000000000
8401	SPESE PER IMMOBILI DEMANIALI O PRIVATI IN USO ALLA PRESIDENZA DELLA REPUBBLICA, AL PARLAMENTO, ALLA CORTE COSTITUZIONALE E AD ORGANISMI INTERNAZIONALI	156626848693				156626848693
	DM 05.02.96 N.101883	900000000000				609230040000
	IN APP. DL 30.12.95 N. 565	11100000000000		-282000000000		951230040000
	DM 05.03.96 N.109259				1256000	
	IN APP. L 05.08.78 N. 468				1256000	
	DM 09.05.96 N.134703				114492000	
	IN APP. L 05.08.78 N. 468				114492000	
	DM 10.06.96 N.154414				652527000	
	IN APP. L 05.08.78 N. 468				652527000	
	DM 02.07.96 N.158148				1928000	
	IN APP. L 05.08.78 N. 468				1928000	
	DM 16.09.96 N.185500				152801000	
	IN APP. L 05.08.78 N. 468				152801000	
	DM 29.11.96 N.211755					
	IN APP. LB 28.12.95 N. 551					
	L 08.08.96 N. 419				-150000000000	

RS - 11 - VC - SUF 0 - CASSA T - TOTALE

RS - FEDELI CP - COMPETENZA CS - CASSA T - TOTALE

1 9 9 6		MINISTERO DEI LAVORI PUBBLICI		S P E S A		SVILUPPO PER CAPITOLI DELLE VARIAZIONI APPORTATE ALLE PREVISIONI	
N U M E R O	C A P I T O L O	D E N O M I N A Z I O N E	PREVISIONI INIZIALI	PRELEVAMENTO DAL FONDO DI RISERVA PER LE SPESE OBBLIGATORIE E D'ORDINE	LEGGI DI VARIAZIONI DI VARIAZIONI	DECRETI DI VARIAZIONI	PREVISIONI DEFINITIVE
8404		SPESA PER LA COSTRUZIONE, IL COMPLETAMENTO, L'ADATTAMENTO E LA PERMUTA DEGLI EDIFICI DESTINATI AD ISTITUTI DI PREVENZIONE E PENA, PER LE RELATIVE PROGETTAZIONI E DIREZIONE DEI LAVORI, PER LE RILEVAZIONI GEOGNOSTICHE, PER INTERVENTI DI MANUTENZIONE INDISPENSABILI E GIUSTIFICATI DA FATTI O EVENTI STRAORDINARI, NONCHE' PER COMPITI DI STUDIO E RICERCA, DI PROGETTAZIONE E TIPIZZAZIONE DI OPERE DI EDILIZIA PENITENZIARIA. SPESA PER LA MANUTENZIONE ED IL MIGLIORAMENTO DELLE CONDIZIONI IGIENICO-SANITARIE.	217312064044 178000000000 140000000000		-282000000000	-43445265000 -10662975000	217312064044 134554735000 129337025000
		DM 05.02.96 N.101883 IN APP. DL 30.12.95 N. 565	RS CP			-35600000000 -35600000000	
		DM 05.03.96 N.109259 IN APP. L 05.08.78 N. 468	RS CP			718883000 718883000	
		DM 22.03.96 N.119012 IN APP. L 05.08.78 N. 468	RS CP			850160000 850160000	
		DM 09.05.96 N.134703 IN APP. L 05.08.78 N. 468	RS CP			1851423000 1851423000	
		DM 10.06.96 N.154614 IN APP. L 05.08.78 N. 468	RS CP			894527000 894527000	
		DM 02.07.96 N.158148 IN APP. L 05.08.78 N. 468	RS CP			1407365000	

1996	MINISTERO DEI LAVORI PUBBLICI	S P E S A	SVILUPPO PER CAPITOLI DELLE VARIAZIONI APPORTATE ALLE PREVISIONI
------	-------------------------------	-----------	---

NUMERO	C A P I T O L O	PREVISIONI INIZIALI	PRELEVAMENTO DAL FONDO DI RISERVA PER LE SPESE OBBLIGATORIE E D'ORDINE	LEGGI DI VARIAZIONI	DECRETI DI VARIAZIONI	PREVISIONI DEFINITIVE
	D E N O M I N A Z I O N E					
	CS				1407365000	
	DM 24.06.96 N.163172 IN APP. DL 20.06.96 N. 323	RS CP CS			-50000000000 -32217710000	
	DM 05.08.96 N.175755 IN APP. L 05.08.78 N. 468	RS CP CS			1818098000 1818098000	
	DM 16.09.96 N.185500 IN APP. L 05.08.78 N. 468	RS CP CS			1129039000 1129039000	
	DM 05.11.96 N.199505 IN APP. L 05.08.78 N. 468	RS CP CS			1445440000 1445440000	
	DM 29.11.96 N.211755 IN APP. LB 28.12.95 N. 551	RS CP CS			15000000000	
8405	SPESE PER LA COSTRUZIONE, SISTEMAZIONE, MANUTENZIONE E COMPLETAMENTO DI EDIFICI PUBBLICI STATALI, PER ALTRI IMMOBILI DEMANIALI, PER EDIFICI PRIVATI DESTINATI A SEDE DI UFFICI PUBBLICI STATALI NONCHE' DI ALTRI IMMOBILI DI PROPRIETA' DELLO STATO E DI ALTRI ENTI PUBBLICI.	RS CP CS			1200853254281 169000000000 590000000000	1200853254281 179224646000 581599646000
	DM 05.03.96 N.109259 IN APP. L 05.08.78 N. 468	RS CP CS			2903107000 2903107000	
	DM 22.03.96 N.119012 IN APP. L 05.08.78 N. 468	RS CP CS			1053215000 1053215000	
	DM 09.05.96 N.134703 IN APP. L 05.08.78 N. 468	RS CP CS			1676209000 1676209000	

RS-11-VC-SUF0 - CONTABILITA'

1996	MINISTERO DEI LAVORI PUBBLICI	S P E S A	SVILUPPO PER CAPITOLI DELLE VARIAZIONI APPORTATE ALLE PREVISIONI
------	-------------------------------	-----------	---

N U M E R O	C A P I T O L O	PREVISIONI INIZIALI	PRELEVAMENTO DAL FONDO DI RISERVA PER LE SPESE OBBLIGATORIE E D'ORDINE	LEGGI DI VARIAZIONI	DECRETI DI VARIAZIONI	PREVISIONI DEFINITIVE
	DM 03.05.96 N.140901 IN APP. LB 28.12.95 N. 551	RS CP CS				
	DM 10.06.96 N.154414 IN APP. L 05.08.78 N. 468	RS CP CS				
	DM 02.07.96 N.158148 IN APP. L 05.08.78 N. 468	RS CP CS				
	DM 05.08.96 N.175755 IN APP. L 05.08.78 N. 468	RS CP CS				
	DM 16.09.96 N.185500 IN APP. L 05.08.78 N. 468	RS CP CS				
	DM 05.11.96 N.199505 IN APP. L 05.08.78 N. 468	RS CP CS				
8408	SPESE PER L'ACCASERAMENTO DEI CARABINIERI DI TOR DI QUINTO IN ROMA	RS CP CS	6225731250			6225731250
	DM 22.03.96 N.119012 IN APP. L 05.08.78 N. 468	RS CP CS	500000000	25732000		268523000 5968523000 6494255000
	DM 03.05.96 N.140901 IN APP. LB 28.12.95 N. 551	RS CP CS				
	L 08.08.96 N. 419	RS CP CS		25732000		
8410	(NUOVA ISTITUZIONE) SPESE PER LA COSTRUZIONE DELL'EDIFICIO PER APPARECCHIATURE RMN PRESSO IL POLICLINICO UMBERTO I DI	RS CP CS	765049060			765049060 183957000 949007000

IIS 11-VC-SUF 0 - CARICATA IN 19/97

RS - RESIDUI, CP - COMPETENZA, CS - CASSA, T - TOTALE

1996		MINISTERO DEI LAVORI PUBBLICI		S P E S A		SVILUPPO PER CAPITOLI DELLE VARIAZIONI APPORTATE ALLE PREVISIONI	
N U M E R O	D E N O M I N A Z I O N E	C A P I T O L O	PREVISIONI INIZIALI	PRELEVAMENTO DAL FONDO DI RISERVA PER LE SPESE OBBLIGATORIE E D'ORDINE	LEGGI DI VARIAZIONI	DECRETI DI VARIAZIONI	PREVISIONI DEFINITIVE
	ROMA						
	DM 12.02.96 N.103581	RS					
	IN APP. LB 28.12.95 N. 551	CP					
		CS					
	DM 23.02.96 N.115399	RS				477114000	
	IN APP. L 05.08.78 N. 468	CP					
		CS					
	DM 09.05.96 N.134703	RS					
	IN APP. L 05.08.78 N. 468	CP					
		CS					
	DM 03.05.96 N.140901	RS					
	IN APP. LB 28.12.95 N. 551	CP					
		CS				285000000	
	DM 10.06.96 N.154414	RS					
	IN APP. L 05.08.78 N. 468	CP					
		CS				53415000	
						53415000	
	DM 16.09.96 N.185500	RS					
	IN APP. L 05.08.78 N. 468	CP					
		CS				68045000	
						68045000	
	DM 05.11.96 N.199505	RS					
	IN APP. L 05.08.78 N. 468	CP					
		CS				25486000	
						25486000	
	L 08.08.96 N. 419	RS					
		CP					
		CS					
							2936000
8411	(NUOVA ISTITUZIONE) REISCRIZIONE DI RESIDUI PASSIVI PERENTI RELATIVI A: SPESE PER INTERVENTI STRADINARI DI EDILIZIA PENITENZIARIA DELLE QUALI NON MENO DEL SETTANTA PER CENTO DA IMPIEGARE IN STRUTTURE INDUSTRIALIZZATE.	RS					
		CP					
		CS					
							264920329
							54805991000
							54826221000
	DM 12.02.96 N.103581	RS					
	IN APP. LB 28.12.95 N. 551	CP					
		CS					

RS - 11-VC-SUF 0 - CASSA PER IL RISPARMIO



1996	MINISTERO DEI LAVORI PUBBLICI	S P E S A	SVILUPPO PER CAPITOLI DELLE VARIAZIONI APPORTATE ALLE PREVISIONI
------	-------------------------------	-----------	---

N U M E R O	C A P I T O L O	D E N O M I N A Z I O N E	PREVISIONI INIZIALI	PRELEVAMENTO DAL FONDO DI RISERVA PER LE SPESE OBBLIGATORIE E D'ORDINE	LEGGI DI VARIAZIONI	DECRETI DI VARIAZIONI	PREVISIONI DEFINITIVE
	CS						
	RS	DM 05.03.96 N.109259					
	CP	IN APP. L 05.08.78 N. 468				27781433000	
	CS					27781433000	
	RS	DM 23.02.96 N.115399					
	CP	IN APP. L 05.08.78 N. 468				202300000	
	CS						
	RS	DM 22.03.96 N.119012					
	CP	IN APP. L 05.08.78 N. 468				909296000	
	CS					909296000	
	RS	DM 09.05.96 N.134703					
	CP	IN APP. L 05.08.78 N. 468				2045701000	
	CS					2045701000	
	RS	DM 10.06.96 N.154414					
	CP	IN APP. L 05.08.78 N. 468				5992341000	
	CS					5992341000	
	RS	DM 02.07.96 N.158148					
	CP	IN APP. L 05.08.78 N. 468				186060000	
	CS					186060000	
	RS	DM 05.08.96 N.175755					
	CP	IN APP. L 05.08.78 N. 468				5057629000	
	CS					5057629000	
	RS	DM 16.09.96 N.185500					
	CP	IN APP. L 05.08.78 N. 468				211036000	
	CS					211036000	
	RS	DM 05.11.96 N.199505					
	CP	IN APP. L 05.08.78 N. 468				12622495000	
	CS					12622495000	
8412	RS	SPESE, COMPRESSE QUELLE	212528952104				212528952104
	CP	INERENTI LA PROGETTAZIONE,	86330000000				104994015000
	CS	PER L'ATTUAZIONE DI UN PROGRAMMA STRAORDINARIO QUINQUENNALE DI INTERVENTI PER LA COSTRUZIONE DELLE NUOVE SEDI DI SERVIZIO E RELATIVE PERTINENZE	125000000000			17764015000	142764015000

RS - RESIDUI, CP - COMPETENZA, CS - CASSA, T - TOTALE

1 9 9 6		MINISTERO DEI LAVORI PUBBLICI		S P E S A		SVILUPPO PER CAPITOLI DELLE VARIAZIONI APPORTATE ALLE PREVISIONI		
N U M M E R O	D E N O M I N A Z I O N E	C A P I T O L O	PREVISIONI INIZIALI	PRELEVAMENTO DAL FONDO DI RISERVA PER LE SPESE		LEGGI DI VARIAZIONI	DECRETI DI VARIAZIONI	PREVISIONI DEFINITIVE
				OBBLIGATORIE E D'ORDINE	IMPREVISTE			
	DELL'ARMA DEI CARABINIERI, PER LA RISTRUTTURAZIONE, L'AMPLIAMENTO, IL COMPLETAMENTO DI QUELLE ESISTENTI, NONCHE' PER L'ACQUISTO DI EDIFICI DI NUOVA COSTRUZIONE O IN CORSO DI REALIZZAZIONE							
	DM 05.02.96 N.101883 IN APP. DL 30.12.95 N. 565	RS CP CS					-1726600000 -1726600000	
	DM 05.03.96 N.109259 IN APP. L 05.08.78 N. 468	RS CP CS					2178195000 2178195000	
	DM 22.03.96 N.119012 IN APP. L 05.08.78 N. 468	RS CP CS					3206232000 3206232000	
	DM 09.05.96 N.134703 IN APP. L 05.08.78 N. 468	RS CP CS					2629315000 2629315000	
	DM 10.06.96 N.154414 IN APP. L 05.08.78 N. 468	RS CP CS					1608921000 1608921000	
	DM 02.07.96 N.158148 IN APP. L 05.08.78 N. 468	RS CP CS					766680000 766680000	
	DM 05.08.96 N.175755 IN APP. L 05.08.78 N. 468	RS CP CS					3961331000 3961331000	
	DM 16.09.96 N.185500 IN APP. L 05.08.78 N. 468	RS CP CS					906908000 906908000	
	DM 05.11.96 N.199505 IN APP. L 05.08.78 N. 468	RS CP CS					4233033000 4233033000	
	8414 SPESE PER L'ISTITUTO	RS	11285554140					11285554140

1996		MINISTERO DEI LAVORI PUBBLICI		S P E S A		SVILUPPO PER CAPITOLI DELLE VARIAZIONI APPORTATE ALLE PREVISIONI	
N U M E R O	C A P I T O L O	D E N O M I N A Z I O N E	PREVISIONI INIZIALI	PRELEVAMENTO DAL FONDO DI RISERVA PER LE SPESE OBBLIGATORIE E D'ORDINE	LEGGI DI VARIAZIONI DI VARIAZIONI	DECRETI DI VARIAZIONI	PREVISIONI DEFINITIVE
		NAZIONALE PER LA RICERCA SUI TUMORI DI MILANO	5000000000			6200000000	11200000000
		DM 03.05.96 N.140901 IN APP. LB 28.12.95 N. 551				6200000000	
8415		*** CAPITULO SOPPRESSO *** SPESE PER IL RESTAURO ED IL RECUPERO DI PALAZZO CARRIGNANO	1000000000		-1000000000		
		L 08.08.96 N. 419			-1000000000		
8416		SPESE PER LA RISTRUTTURAZIONE DEL CENTRO STORICO DI BARI.	1100000000				1100000000
		DM 03.05.96 N.140901 IN APP. LB 28.12.95 N. 551	1000000000			1000000000	1100000000
8419		INTERVENTI DI RISTRUTTURAZIONE ED ADEGUAMENTI DELLE STRUTTURE PUBBLICHE PER L'ELIMINAZIONE DELLE BARRIERE ARCHITETTONICHE IN ATTUAZIONE DELLA NORMATIVA DEL DECRETO DEL PRESIDENTE DELLA REPUBBLICA 27 APRILE 1978, N.384	58277540048 19450000000 50000000000		-6061000000	238591000 238591000	58277540048 13627591000 50238591000
		DM 05.02.96 N.101883 IN APP. DL 30.12.95 N. 565				-3890000000 -3890000000	
		DM 05.03.96 N.109259 IN APP. L 05.08.78 N. 468				62384000 62384000	
		DM 22.03.96 N.119012					

1996		MINISTERO DEI LAVORI PUBBLICI		S P E S A		SVILUPPO PER CAPITOLI DELLE VARIAZIONI APPORTATE ALLE PREVISIONI	
N U M E R O	D E N O M I N A Z I O N E	C A P I T O L O	P R E V I S I O N I I N I Z I A L I	P R E L E V A M E N T O D A L F O N D O D I R I S E R V A P E R L E S P E O B B L I G A T O R I E E D O R D I N E	L E G G I D I V A R I A Z I O N I	D E C R E T I D I V A R I A Z I O N I	P R E V I S I O N I D E F I N I T I V E
		IN APP. L 05.08.78 N. 468	CP			138464000	
			CS			138464000	
		DM 09.05.96 N.134703	RS				
		IN APP. L 05.08.78 N. 468	CP			178526000	
			CS			178526000	
		DM 10.06.96 N.154414	RS				
		IN APP. L 05.08.78 N. 468	CP			36197000	
			CS			36197000	
		DM 02.07.96 N.158148	RS				
		IN APP. L 05.08.78 N. 468	CP			24039000	
			CS			24039000	
		DM 05.08.96 N.175755	RS				
		IN APP. L 05.08.78 N. 468	CP			14784000	
			CS			14784000	
		DM 16.09.96 N.185500	RS				
		IN APP. L 05.08.78 N. 468	CP			110807000	
			CS			110807000	
		DM 05.11.96 N.199505	RS				
		IN APP. L 05.08.78 N. 468	CP			62390000	
			CS			62390000	
		L 08.08.96 N. 419	RS				
			CP				
			CS				
						-6061000000	
8421	SPESE PER LA COSTRUZIONE DELLA SCUOLA PER ALLIEVI SOTTUFFICIALI DELLA GUARDIA DI FINANZA DELL'AQUILA		RS				630232785
			CP				
			CS				
							630232785
							100000000
		DM 03.05.96 N.140901	RS				
		IN APP. LB 28.12.95 N. 551	CP			233000	
			CS				
		L 08.08.96 N. 419	RS				
			CP				
			CS				
						233000	
8422	SPESE, COMPRESSE QUELLE		RS				14847321246
							14847321246

RS - RESIDUI, CP - COMPETENZA, CS - CASSA, T - TOTALE

1996	MINISTERO DEI LAVORI PUBBLICI	S P E S A	SVILUPPO PER CAPITOLI DELLE VARIAZIONI APPORTATE ALLE PREVISIONI
------	-------------------------------	-----------	---

N U M E R O	C A P I T O L O	PREVISIONI INIZIALI	PRELEVAMENTO DAL FONDO DI RISERVA PER LE SPESE OBBLIGATORIE E D'ORDINE	LEGGI DI VARIAZIONI	DECRETI DI VARIAZIONI	PREVISIONI DEFINITIVE
	D E N O M I N A Z I O N E					
	INERENTI LA PROGETTAZIONE, PER L'ATTUAZIONE DI UN PROGRAMMA STRAORDINARIO DI INTERVENTI CON PARTICOLARE RIFERIMENTO ALLE AREE METROPOLITANE E ALLE ZONE DI CONFINE, PER LA COSTRUZIONE DI FABBRICATI E RELATIVE PERTINENZE, COMPRESI GLI ANNESSI ALLOGGI DI SERVIZIO DESTINATI ALLA CARICA, DA DESTINARE A COMANDI E REPARTI DEL CORPO DELLA GUARDIA DI FINANZA, PER LA RISTRUTTURAZIONE, L'AMPLIAMENTO ED IL COMPLETAMENTO DI FABBRICATI E RELATIVE PERTINENZE GIA' ESISTENTI, NONCHE' PER L'ACQUISIZIONE DI EDIFICI ANCHE IN CORSO DI REALIZZAZIONE	CP CS 97000000000 100000000000			1698294000 1698294000	98698294000 101698294000
	DM 05.02.96 N.101883 IN APP. DL 30.12.95 N. 565	RS CP CS			-1940000000 -1940000000	
	DM 22.03.96 N.119012 IN APP. L 05.08.78 N. 468	RS CP CS			24493000 24493000	
	DM 09.05.96 N.134703 IN APP. L 05.08.78 N. 468	RS CP CS			1251620000 1251620000	
	DM 02.07.96 N.158148 IN APP. L 05.08.78 N. 468	RS CP CS			637934000 637934000	
	DM 05.08.96 N.175755 IN APP. L 05.08.78 N. 468	RS CP CS			890695000 890695000	
	DM 05.11.96 N.199505 IN APP. L 05.08.78 N. 468	RS CP CS			833552000 833552000	

RS-11-VC-SUF-0 - CARTA 1/1000

1996	MINISTERO DEI LAVORI PUBBLICI	S P E S A	SVILUPPO PER CAPITOLI DELLE VARIAZIONI APPORTATE ALLE PREVISIONI
------	-------------------------------	-----------	---

NUMERO	CAPITOLO	DENOMINAZIONE	PREVISIONI INIZIALI	PRELEVAMENTO DAL FONDO DI RISERVA PER LE SPESE OBBLIGATORIE E D'ORDINE			LEGGI DI VARIAZIONI	DECRETI DI VARIAZIONI	PREVISIONI DEFINITIVE
8424		(NUOVA ISTITUZIONE) SPESE PER LA REALIZZAZIONE DELLE OPERE DI AMPLIAMENTO E RISTRUTTURAZIONE DEGLI ISTITUTI PENITENZIARI, FINALIZZATE PER LA PREDISPOSIZIONE DELLE STRUTTURE E RELATIVI SERVIZI NECESSARI AD ASSICURARE L'ALLOGGIAMENTO DEL PERSONALE ED IL RICOVERO DEGLI AUTOMEZZI ADIBITI ALLE TRADUZIONI E PIANTONAMENTI DEI DETENUTI							
		DM 10.06.96 N.134440 IN APP. DL 13.09.96 N. 479	RS CP CS						270000000000 270000000000
8431		SPESE PER LA COSTRUZIONE DI UNA CASERMA PER LA POLIZIA DI STATO FUORI L'AEREOPORTO DI ROMA - FIUMICINO	RS CP CS	7199994675		5199995000			7199994675 7199995000
		L 08.08.96 N. 419	RS CP CS			5199995000			
8438		SPESE PER LA COSTRUZIONE OVVERO PER L'ACQUISIZIONE DI AREE O DI IMMOBILI DA DESTINARE A NUOVE SEDI DI SERVIZIO E RELATIVI IMPIANTI SPECIALI, NONCHE' SPESE PER LA RISTRUTTURAZIONE, AMPLIAMENTO, COMPLETAMENTO E SISTEMAZIONE DI SEDI ESISTENTI PER IL CORPO NAZIONALE DEI VIGILI DEL FUOCO E PER LE RELATIVE PROGETTAZIONI	RS CP CS	15705207253 67474000000 100000000000					15705207253 47028980000 79554980000
		DM 05.02.96 N.101883 IN APP. DL 30.12.95 N. 565	RS CP CS						-20445020000 -20445020000
			RS CP CS						-1349480000 -1349480000

1996-11-VC-SUF 0 - CRISTINA PIRELLA

1996	MINISTERO DEI LAVORI PUBBLICI	S P E S A	SVILUPPO PER CAPITOLI DELLE VARIAZIONI APPORTATE ALLE PREVISIONI
------	-------------------------------	-----------	---

NUMERO	CAPITOLO	PREVISIONI INIZIALI	PRELEVAMENTO DAL FONDO DI RISERVA PER LE SPESE		LEGGI DI VARIAZIONI	DECRETI DI VARIAZIONI	PREVISIONI DEFINITIVE
			OBBLIGATORIE E D'ORDINE	IMPREVISTE			
	DENOMINAZIONE						
	DM 05.03.96 N.109259 IN APP. L 05.08.78 N. 468	RS CP CS				487008000 487008000	
	DM 22.03.96 N.119012 IN APP. L 05.08.78 N. 468	RS CP CS				500000 500000	
	DM 09.05.96 N.134703 IN APP. L 05.08.78 N. 468	RS CP CS				81541000 81541000	
	DM 10.06.96 N.154414 IN APP. L 05.08.78 N. 468	RS CP CS				101076000 101076000	
	DM 02.07.96 N.158148 IN APP. L 05.08.78 N. 468	RS CP CS				33930000 33930000	
	DM 24.06.96 N.163172 IN APP. DL 20.06.96 N. 323	RS CP CS				-20000000000 -20000000000	
	DM 05.08.96 N.175755 IN APP. L 05.08.78 N. 468	RS CP CS				44309000 44309000	
	DM 16.09.96 N.185500 IN APP. L 05.08.78 N. 468	RS CP CS				134622000 134622000	
	DM 05.11.96 N.199505 IN APP. L 05.08.78 N. 468	RS CP CS				21474000 21474000	
BR39	(NUOVA ISTITUZIONE) REISCRIZIONE DI RESIDUI PASSIVI PERENTI RELATIVI A: SPESE PER I LAVORI DI AMPLIAMENTO E DI RISTRUTTURAZIONE DELLA SEDE DELLA F.A.O., COMPRESSE LA PROGETTAZIONE E LE NECESSARIE INDAGINI GEOGNOSTICHE	RS CP CS				85112000 85112000	85112000 85112000

1996	MINISTERO DEI LAVORI PUBBLICI	S P E S A	SVILUPPO PER CAPITOLI DELLE VARIAZIONI APPORTATE ALLE PREVISIONI
------	-------------------------------	-----------	---

N U M E R O	C A P I T O L O	PREVISIONI INIZIALI	PRELEVAMENTO DAL FONDO DI RISERVA PER LE SPESE OBBLIGATORIE E D'ORDINE	LEGGI DI VARIAZIONI DI VARIAZIONI	DECRETI DI VARIAZIONI	PREVISIONI DEFINITIVE
	D E N O M I N A Z I O N E					
	DM 09.05.96 N.134703 IN APP. L 05.08.78 N. 468	RS CP CS				
8441	SPESE PER L'AMPLIAMENTO E LA RISTRUTTURAZIONE DEL COMPLESSO DEMANIALE, SEDE DELLA CLINICA OCULISTICA UNIVERSITARIA DELL'OSPEDALE S. MARTINO DI GENOVA	RS CP CS	1757966020 1000000000	7967000	85112000 85112000 750000000	1757966020 1757967000
	DM 03.05.96 N.140901 IN APP. LB 28.12.95 N. 551	RS CP CS				
	L 08.08.96 N. 419	RS CP CS		7967000		
8442	SPESE PER LA REALIZZAZIONE DI COMPLESSI DEMANIALI SEDI DELLA CASERMA POLIZIA DI STATO E POLIZIA STRADALE DI CATANZARO	RS CP CS	80298435 20000000	299000	33889000 93889000	80298435 33889000 114186000
	DM 03.05.96 N.140901 IN APP. LB 28.12.95 N. 551	RS CP CS				
	DM 05.08.96 N.175755 IN APP. L 05.08.78 N. 468	RS CP CS				
	L 08.08.96 N. 419	RS CP CS		299000		
8443	SPESE PER LA REALIZZAZIONE DI UN NUOVO EDIFICIO DA DESTINARE AGLI UFFICI FINANZIARI PROVINCIALI DI COSENZA	RS CP CS	5273995000 300000000			5273995000 956895000 3256895000
	DM 03.05.96 N.140901	RS				



1996	MINISTERO DEI LAVORI PUBBLICI	S P E S A	SVILUPPO PER CAPITOLI DELLE VARIAZIONI APPORTATE ALLE PREVISIONI
------	-------------------------------	-----------	---

N U M E R O	C A P I T O L O	PREVISIONI INIZIALI	PRELEVAMENTO DAL FONDO DI RISERVA PER LE SPESE OBBLIGATORIE E D'ORDINE	LEGGI DI VARIAZIONI DI VARIAZIONI	DECRETI DI VARIAZIONI	PREVISIONI DEFINITIVE
	IN APP. LB 28.12.95 N. 551	CP CS				
	DM 05.11.96 N.199505	RS				
	IN APP. L 05.08.78 N. 468	CP CS				
8631	SPESE PER L'ESECUZIONE DELLE OPERE DI PRESIDIO E PER IL DEFINITIVO CONSOLIDAMENTO DELLA TORRE PENDENTE DI PISA. PROGETTAZIONE ESECUTIVA DELLE OPERE DEFINITIVE ED EVENTUALE DIREZIONE DEI LAVORI. RIMBORSI E COMPENSI SPETTANTI AGLI ESPERTI E MEMBRI DEL COMITATO TECNICO NONCHE' SPESE INERENTI AGLI STUDI. CONTRIBUTO ANNUO ALL'OPERA PRIMAZIALE DI PISA	RS CP CS	183110319 100000000	83111000	2000000000 956895000 956895000	183110319 183111000
	L 08.08.96 N. 419	RS CP CS		83111000		
8636	SPESE IN GESTIONE AL PROVVEDITORATO ALLE OPERE PUBBLICHE DI FIRENZE PER LA TUTELA DEL CARATTERE STORICO, MONUMENTALE ED ARTISTICO DELLA CITTA' DI SIENA	RS CP CS	21247149136 2000000000 4000000000		-40000000 -40000000	21247149136 1960000000 3960000000
	DM 05.02.96 N.101883	RS				
	IN APP. DL 30.12.95 N. 565	CP CS				
8639	(NUOVA ISTITUZIONE) REISCRIZIONE DI RESIDUI PASSIVI PERENTI RELATIVI A: SPESE IN GESTIONE AL PROVVEDITORATO REGIONALE ALLE OPERE PUBBLICHE DI	RS CP CS	1302885	1303000		1302885 1303000

RS - 11-VC-SUF 0 - COMPENSAZIONE

1996	MINISTERO DEI LAVORI PUBBLICI	S P E S A	SVILUPPO PER CAPITOLI DELLE VARIAZIONI APPORTATE ALLE PREVISIONI
------	-------------------------------	-----------	--

NUMERO	CAPITOLO	PREVISIONI INIZIALI	PRELEVAMENTO DAL FONDO DI RISERVA PER LE SPESE OBBLIGATORIE E D'ORDINE		LEGGI DI VARIAZIONI	DECRETI DI VARIAZIONI	PREVISIONI DEFINITIVE
				IMPREVISTE			
	DENOMINAZIONE						
	PERUGIA RELATIVE ALLA SALVAGUARDIA DEL CARATTERE STORICO, MONUMENTALE E ARTISTICO DELLA CITTA' E DEL TERRITORIO DI ASSISI				1303000		
	DM 12.02.96 N.103581 IN APP. LB 28.12.95 N. 551	RS CP CS					5351274375 782826000 4282826000
	L 08.08.96 N. 419	RS CP CS					
8643	INTERVENTI PER IL RESTAURO E RISANAMENTO CONSERVATIVO IN VENEZIA INSULARE, NELLE ISOLE DELLA LAGUNA E NEL CENTRO STORICO DI CHIOGGIA	RS CP CS	5351274375 20000000000				782826000 2282826000
	DM 05.03.96 N.109259 IN APP. L 05.08.78 N. 468	RS CP CS					592815000 592815000
	DM 03.05.96 N.140901 IN APP. LB 28.12.95 N. 551	RS CP CS					1500000000
	DM 02.07.96 N.158148 IN APP. L 05.08.78 N. 468	RS CP CS					44288000 44288000
	DM 05.11.96 N.199505 IN APP. L 05.08.78 N. 468	RS CP CS					145723000 145723000
8644	INTERVENTI PER IL RESTAURO E RISANAMENTO CONSERVATIVO NEL COMUNE DI CHIOGGIA	RS CP CS	1762633366 6000000000		562634000		1762633366 8265000 1770899000
	DM 09.05.96 N.134703 IN APP. L 05.08.78 N. 468	RS CP CS					8265000 8265000
	DM 03.05.96 N.140901	RS					

1996	MINISTERO DEI LAVORI PUBBLICI	S P E S A	SVILUPPO PER CAPITOLI DELLE VARIAZIONI APPORTATE ALLE PREVISIONI
------	-------------------------------	-----------	---

NUMERO	C A P I T O L O	PREVISIONI INIZIALI	PRELEVAMENTO DAL FONDO DI RISERVA PER LE SPESE OBBLIGATORIE IMPREVISTE E D'ORDINE	LEGGI DI VARIAZIONI	DECRETI DI VARIAZIONI	PREVISIONI DEFINITIVE
	IN APP. LB 28.12.95 N. 551	CP CS				
	L 08.08.96 N. 419	RS CP CS		562634000		600000000
8646	(NUOVA ISTITUZIONE) SPESE IN GESTIONE AL PROVVEDITORATO REGIONALE ALLE OPERE PUBBLICHE DI FIRENZE PER LA COSTRUZIONE DI OPERE DI VIABILITA' E TECNICHE NECESSARIE PER IL RESTAURO URBANISTICO DELLA CITTA' DI SIENA	RS CP CS	1472890	1473000		1472890 1473000
	DM 12.02.96 N. 103581 IN APP. LB 28.12.95 N. 551	RS CP CS				
	L 08.08.96 N. 419	RS CP CS		1473000		
8647	SPESA PER PROVVEDERE AGLI INTERVENTI DI NATURA STATICA E STRUTTURALE, DI MANUTENZIONE STRAORDINARIA, DI RESTAURO E DI IMPIANTI DI APPARECCHIATURE TECNICHE SUL PATRIMONIO STORICO, ARTISTICO, MONUMENTALE, ARCHEOLOGICO, LIBRARIO E ARCHIVISTICO DEI COMUNI DELLE ZONE DEL BELICE DISTRUTTE DAL TERREMOTO DEL GENNAIO 1968	RS CP CS	2039659659 1100000000		2443000 942103000	2039659659 2443000 2042103000
	DM 17.05.96 N. 147719 IN APP. LB 28.12.95 N. 551	RS CP CS				
	DM 02.07.96 N. 158148 IN APP. L 05.08.78 N. 468	RS CP			939660000	
		CS			1134000	



1996	MINISTERO DEI LAVORI PUBBLICI	S P E S A	SVILUPPO PER CAPITOLI DELLE VARIAZIONI APPORTATE ALLE PREVISIONI
------	-------------------------------	-----------	---

NUMERO	CAPITOLO	PREVISIONI INIZIALI	PRELEVAMENTO DAL FONDO DI RISERVA PER LE SPESE OBBLIGATORIE E D'ORDINE	LEGGI DI VARIAZIONI	DECRETI DI VARIAZIONI	PREVISIONI DEFINITIVE
	DM 05.11.96 N.199505 IN APP. L 05.08.78 N. 468	RS CP CS				
3701	SPESE PER GLI IMMOBILI CHE INTERESSANO IL PATRIMONIO STORICO-ARTISTICO DELLE REGIONI O DI ALTRI SOGGETTI	RS CP CS	19516326360 16000000000	-5000000000	26923000 26923000 1497280000 728280000	19516326360 1497280000 11728280000
	DM 05.03.96 N.109259 IN APP. L 05.08.78 N. 468	RS CP CS			195822000 195822000	
	DM 22.03.96 N.119012 IN APP. L 05.08.78 N. 468	RS CP CS			23564000 23564000	
	DM 09.05.96 N.134703 IN APP. L 05.08.78 N. 468	RS CP CS			99393000 99393000	
	DM 13.05.96 N.145879 IN APP. LB 28.12.95 N. 551	RS CP CS			-7450000000	
	DM 10.06.96 N.154414 IN APP. L 05.08.78 N. 468	RS CP CS			426046000 426046000	
	DM 02.07.96 N.158148 IN APP. L 05.08.78 N. 468	RS CP CS			330958000 330958000	
	DM 05.08.96 N.175755 IN APP. L 05.08.78 N. 468	RS CP CS			7016000 7016000	
	DM 16.09.96 N.185500 IN APP. L 05.08.78 N. 468	RS CP CS			129800000 129800000	
	DM 16.09.96 N.186914 IN APP. LB 28.12.95 N. 551	RS CP CS			-24000000	
	DM 05.11.96 N.199505	RS				

RS = RESIDUI CP = COMPETENZA CS = CASSA T = TOTALE

RS-11-VC-SUF 0 - CONTABILITA' 1996

1996		MINISTERO DEI LAVORI PUBBLICI		S P E S A		SVILUPPO PER CAPITOLI DELLE VARIAZIONI APPORTATE ALLE PREVISIONI	
CAPITOLO		PREVISIONI INIZIALI	PRELEVAMENTO DAL FONDO DI RISERVA PER LE SPESE OBBLIGATORIE E D'ORDINE	LEGGI DI VARIAZIONI	DECRETI DI VARIAZIONI	PREVISIONI DEFINITIVE	
NUMERO	DENOMINAZIONE						
	IN APP. L. 05.08.78 N. 468	CP			284681000		
		CS			284681000		
	L. 08.08.96 N. 419	RS					
		CP					
		CS		-500000000			
8703	(NUOVA ISTITUZIONE) REISCRIZIONE DI RESIDUI PASSIVI PERENTI RELATIVI A: SPESE IN GESTIONE AL PROVEDITORATO ALLE OPERE PUBBLICHE DI PALERMO RELATIVE A CONTRIBUTI PER OPERE DI CONSOLIDAMENTO, RESTAURO, RICOSTRUZIONE E MANUTENZIONE DEL DUOMO E DEL CHIOSTRO DI MONREALE	RS			472676000		472676000
	DM 09.05.96 N.134703	CP			472676000		472676000
	IN APP. L. 05.08.78 N. 468	CP					
		CS					
	DM 16.09.96 N.185500	RS			220928000		
	IN APP. L. 05.08.78 N. 468	CP			220928000		
		CS					
8707	CONTRIBUTI VENTENNALI SULLA SPESA RICONOSCIUTA NECESSARIA PER L'ESECUZIONE DEI LAVORI RELATIVI ALLE OPERE DI RIPARAZIONE, CONSOLIDAMENTO E RIATTAMENTO DI EDIFICI PRIVATI, DA ESEGUIRSI NELLA CITTA' DI URBINO	RS					100873675
		CP					8000000
		CS					48000000
	DM 10.06.96 N.154414	RS					
	IN APP. L. 05.08.78 N. 468	CP					
		CS					
8709	(NUOVA ISTITUZIONE) CONTRIBUTO PER LA SISTEMAZIONE DEGLI EDIFICI	RS					136892600
		CP					

1 9 9 6		MINISTERO DEI LAVORI PUBBLICI		S P E S A		SVILUPPO PER CAPITOLI DELLE VARIAZIONI APPORTATE ALLE PREVISIONI	
C A P I T O L O		PREVISIONI INIZIALI	PRELEVAMENTO DAL FONDO DI RISERVA PER LE SPESE OBBLIGATORIE E D'ORDINE	LEGGI DI VARIAZIONI DI VARIAZIONI	DECRETI DI VARIAZIONI	PREVISIONI DEFINITIVE	
D E N O M I N A Z I O N E							
	DI PROPRIETA' PRIVATA E PER OGNI ALTRO LAVORO DI SISTEMAZIONE, ABBELLIMENTO E RESTAURO PER LA TUTELA DEL CARATTERE STORICO, MONUMENTALE ED ARTISTICO DELLA CITTA' DI SIENA	CS		1893000	135000000	136893000	
	DM 12.02.96 N.103581 IN APP. LB 28.12.95 N. 551	RS CP CS					
	DM 13.05.96 N.145879 IN APP. LB 28.12.95 N. 551	RS CP CS			135000000		
	L 08.08.96 N. 419	RS CP CS		1893000			
8710	(NUOVA ISTITUZIONE) CONTRIBUTO AL COMUNE DI SIENA PER L'ESECUZIONE DEI LAVORI E LE ESPROPRIAZIONI CHE SI RENDERANNO NECESSARIE PER L'ATTUAZIONE DEL PIANO DI RISANAMENTO DEI QUARTIERI CITTADINI PER LA TUTELA DEL CARATTERE STORICO, MONUMENTALE, ARTISTICO ED URBANISTICO DELLA CITTA' DI SIENA.	RS CP CS				610165817	
	DM 12.02.96 N.103581 IN APP. LB 28.12.95 N. 551	RS CP CS					
	DM 13.05.96 N.145879 IN APP. LB 28.12.95 N. 551	RS CP CS			610000000	610166000	
	L 08.08.96 N. 419	RS CP CS		166000			
				166000	610000000	610166000	

1996	MINISTERO DEI LAVORI PUBBLICI	S P E S A	SVILUPPO PER CAPITOLI DELLE VARIAZIONI APPORTATE ALLE PREVISIONI		
C A P I T O L O	PREVISIONI INIZIALI	PRELEVAMENTO DAL FONDO DI RISERVA PER LE SPESE OBBLIGATORIE E D'ORDINE	LEGGI DI VARIAZIONI DI VARIAZIONI	DECRETI DI VARIAZIONI	PREVISIONI DEFINITIVE
D E N O M I N A Z I O N E					
8714 (NUOVA ISTITUZIONE) CONTRIBUTO SPECIALE ALLA REGIONE UMBRIA PER GLI INTERVENTI VOLTI AL CONSOLIDAMENTO, AL MANUTENZIONE, AL MONITORAGGIO NONCHE' ALLA SALVAGUARDIA E VALORIZZAZIONE DELLA RUPE DI ORVIETO E DEL COLLE DI TODI DM 31.12.96 N.227923 IN APP. LB 28.12.95 N. 551	RS CP CS			200000000000	200000000000
				200000000000	
8814 REISCRIZIONE DI RESIDUI PASSIVI PERENTI RELATIVI A: SPESE PER OPERE RELATIVE AD ISTITUTI DI RICOVERO E CURA RICONOSCIUTI A CARATTERE SCIENTIFICO, NONCHE' PER LE RELATIVE PROGETTAZIONI, DIREZIONI E COLLAUDI L 08.08.96 N. 419	RS CP CS	18539089 5465000	13075000		18539089 18540000
			13075000		
8817 SPESE PER LA REALIZZAZIONE DI UN PIANO STRAORDINARIO DI OPERE IGIENICO-SANITARIE PER IL TRIENNIO 1979-1981 DM 05.03.96 N.109259 IN APP. L 05.08.78 N. 468 DM 22.03.96 N.119012 IN APP. L 05.08.78 N. 468 DM 09.05.96 N.134703 IN APP. L 05.08.78 N. 468	RS CP CS RS CP CS RS CP CS RS CP CS	1649424006 500000000	1149425000	1930209000 1930209000 492508000 492508000 11786000 11786000 274242000 274242000	1649424006 1930209000 3579634000



1 9 9 6		MINISTERO DEI LAVORI PUBBLICI		S P E S A		SVILUPPO PER CAPITOLI DELLE VARIAZIONI APPORTATE ALLE PREVISIONI	
N U M E R O	D E N O M I N A Z I O N E	C A P I T O L O	P R E V I S I O N I I N I Z I A L I	P R E L E V A M E N T O D A L F O N D O D I R I S E R V A P E R L E S P E O B B L I G A T O R I E I M P R E V I S T E E D' O R D I N E	L E G G I D I V A R I A Z I O N I	D E C R E T I D I V A R I A Z I O N I	P R E V I S I O N I D E F I N I T I V E
		DM 10.06.96 N.15414	19073264143				
		IN APP. L 05.08.78 N. 468	5000000000			82013000	82013000
			15000000000				
		DM 02.07.96 N.158148				53600000	53600000
		IN APP. L 05.08.78 N. 468					
						547058000	547058000
		DM 05.08.96 N.175755					
		IN APP. L 05.08.78 N. 468				278560000	278560000
		DM 16.09.96 N.185500					
		IN APP. L 05.08.78 N. 468				238882000	238882000
		DM 05.11.96 N.199505					
		IN APP. L 05.08.78 N. 468					
		L 08.08.96 N. 419	1149425000				
8881	CONTRIBUTI IN CAPITALE IN MISURA NON SUPERIORE AL 70% A FAVORE DEGLI ENTI AUTORIZZATI NELLA SPESA RICONOSCIUTA NECESSARIA PER LA COSTRUZIONE, L'AMPLIAMENTO E LA SISTEMAZIONE DEGLI ACQUEDOTTI PREVISTI NEL PIANO REGOLATORE GENERALE DEGLI ACQUEDOTTI NONCHE' DELLE FOGNATURE OCCORRENTI PER LO SMALTIMENTO DELLE ACQUE REFLUE AVENTI CARATTERE INTERREGIONALE		19073264143				19073264143
			5000000000			3361324000	8361324000
			15000000000			3361324000	18561324000
		DM 05.03.96 N.109259					
		IN APP. L 05.08.78 N. 468				39283000	39283000
		DM 09.05.96 N.134703					
		IN APP. L 05.08.78 N. 468				1334157000	1334157000

RS - RESIDUI, CP - COMPETENZA, CS - CASSA T. TOTALE

1996	MINISTERO DEI LAVORI PUBBLICI	S P E S A	SVILUPPO PER CAPITOLI DELLE VARIAZIONI APPORTATE ALLE PREVISIONI			
N U M E R O	C A P I T O L O	PREVISIONI INIZIALI	PRELEVAMENTO DAL FONDO DI RISERVA PER LE SPESE OBBLIGATORIE E D'ORDINE	LEGGI DI VARIAZIONI	DECRETI DI VARIAZIONI	PREVISIONI DEFINITIVE
	D E N O M I N A Z I O N E		IMPREVISTE			
		CS			1334157000	
	DM 02.07.96 N.158148 IN APP. L 05.08.78 N. 468	RS CP CS			1551472000 1551472000	
	DM 05.08.96 N.175755 IN APP. L 05.08.78 N. 468	RS CP CS			3783000 3783000	
	DM 16.09.96 N.185500 IN APP. L 05.08.78 N. 468	RS CP CS			273383000 273383000	
	DM 05.11.96 N.199505 IN APP. L 05.08.78 N. 468	RS CP CS			159246000 159246000	
8882	CONTRIBUTI IN CAPITALE IN MISURA NON SUPERIORE AL 90% A FAVORE DEGLI ENTI AUTORIZZATI NELLA SPESA RICONOSCIUTA NECESSARIA PER LA COSTRUZIONE, L'AMPLIAMENTO E LA SISTEMAZIONE DEGLI ACQUEDOTTI PREVISTI NEL PIANO REGOLATORE GENERALE DEGLI ACQUEDOTTI NONCHE' DELLE FOGNATURE OCCORRENTI PER LO SMALTIMENTO DELLE ACQUE REFLUE AVENTI CARATTERE INTERREGIONALE	RS CP CS	190601239989 10000000000 78000000000		996594000 996594000	190601239989 10996594000 78996594000
	DM 09.05.96 N.134703 IN APP. L 05.08.78 N. 468	RS CP CS			996594000 996594000	
8886	CONTRIBUTI COSTANTI TRENTACINQUENNALI PER L'ESECUZIONE DI ACQUEDOTTI, OPERE IGIENICHE E SANITARIE D'INTERESSE DEGLI ENTI LOCALI.	RS CP CS	11860753513 28020970000 33000000000		-10000000000	11860753513 28020970000 32000000000

1996	MINISTERO DEI LAVORI PUBBLICI	S P E S A	SVILUPPO PER CAPITOLI DELLE VARIAZIONI APPORTATE ALLE PREVISIONI
------	-------------------------------	-----------	---

N U M E R O	C A P I T O L O	PREVISIONI INIZIALI	PRELEVAMENTO DAL FONDO DI RISERVA PER LE SPESE OBBLIGATORIE E D'ORDINE	LEGGI DI VARIAZIONI	DECRETI DI VARIAZIONI	PREVISIONI DEFINITIVE
	DM 17.05.96 N.147719 IN APP. LB 28.12.95 N. 551					
		RS CP CS				
8891	CONTRIBUTI NEGLI INTERESSI SUI MUTUI CONTRATTI PER L'ESECUZIONE DI ACQUEDOTTI, OPERE IGIENICHE E SANITARIE	23620975 10000000				23620975 2000000 12000000
	DM 10.06.96 N.154414 IN APP. L 05.08.78 N. 468					
		RS CP CS				
8892	CONTRIBUTI TRENTACINQUENNALI PER IL RISANAMENTO IGIENICO-SANITARIO DELLA CITTA' DI BARI	93392535 90000000		-40000000		93392535 3500000 3500000 53500000
	DM 10.06.96 N.154414 IN APP. L 05.08.78 N. 468					
		RS CP CS				
	L 08.08.96 N. 419			-40000000		
		RS CP CS				
8895	CONTRIBUTI TRENTACINQUENNALI SUI MUTUI CONCESSI ALL'AMMINISTRAZIONE DEGLI OSPEDALI RIUNITI DI SALERNO PER IL COMPLETAMENTO DELL'OSPEDALE DI DETTA CITTA'	5000437 1127000				5000437 45000000 45000000 46127000
	DM 10.06.96 N.154414 IN APP. L 05.08.78 N. 468					
		RS CP CS				
8896	CONTRIBUTI TRENTACINQUENNALI PER L'ESECUZIONE DI OPERE DI EDILIZIA OSPEDALIERA E PER LE SPESE DI REVISIONE DEI PREZZI CONTRATTUALI DI OPERE	124270424101 63215219000 60000000000				124270424101 63215219000 46000000000 -14000000000

RS-11-VC-SUF 0 - CONTINUA SU PAG. 772

1996 MINISTERO DEI LAVORI PUBBLICI S P E S A SVILUPPO PER CAPITOLI DELLE VARIAZIONI APPORTATE ALLE PREVISIONI

NUMERO	C A P I T O L O	PREVISIONI INIZIALI	PRELEVAMENTO DAL FONDO DI RISERVA PER LE SPESE OBBLIGATORIE E D'ORDINE	LEGGI DI VARIAZIONI	DECRETI DI VARIAZIONI	PREVISIONI DEFINITIVE
	GIA' ESEGUITE ED AMMESSE IN PRECEDENZA AL CONTRIBUTO DELLO STATO					
	DM 17.05.96 N.147719 IN APP. LB 28.12.95 N. 551	RS CP CS			-12000000000	600441000 600441000
	DM 29.11.96 N.211755 IN APP. LB 28.12.95 N. 551	RS CP CS			-20000000000	
8900	(NUOVA ISTITUZIONE) SOMME DERIVANTI DA SOVRACANONE CORRISPOSTO DAI CONCESSIONARI DI DERIVAZIONI DI ACQUA AD USO IDROELETTRICO, DA RIPARTIRE TRA I COMUNI COMPRESI NEL TERRITORIO DEI BACINI IMBRIFERI MONTANI	RS CP CS			600441000 600441000	600441000 600441000
	DM 16.10.96 N.181044 IN APP. L 05.08.78 N. 468	RS CP CS			600441000 600441000	
8904	(NUOVA ISTITUZIONE) REISCRIZIONE DI RESIDUI PASSIVI PERENTI RELATIVI A CONTRIBUTI IN CAPITALE A FAVORE DEI COMUNI, DEI LORO CONSORZI E DEGLI ENTI AUTORIZZATI, NELLA SPESA RICONOSCIUTA NECESSARIA PER LA COSTRUZIONE, L'AMPLIAMENTO E LA SISTEMAZIONE DEGLI ACQUEDOTTI PREVISI NEL PIANO REGOLATORE GENERALE DEGLI ACQUEDOTTI, NONCHE' DELLE FOGNATURE OCCORRENTI PER LO SMALTIMENTO DELLE ACQUE REFLUE.	RS CP CS			858000 858000	858000 858000
	DM 05.03.96 N.109259	RS				

1996	MINISTERO DEI LAVORI PUBBLICI	S P E S A	SVILUPPO PER CAPITOLI DELLE VARIAZIONI APPORTATE ALLE PREVISIONI
------	-------------------------------	-----------	---

N U M E R O	C A P I T O L O	P R E V I S I O N I I N I Z I A L I	P R E L E V A M E N T O D A L F O N D O D I R I S E R V A P E R L E S P E S E O B B L I G A T O R I E E D' O R D I N E	L E G G I D I V A R I A Z I O N I	D E C R E T I D I V A R I A Z I O N I	P R E V I S I O N I D E F I N I T I V E
	IN APP. L 05.08.78 N. 468	CP CS				
9004	SPESE PER L'APPRESTAMENTO DEI MATERIALI E PER LE NECESSITA' PIU' URGENTI IN CASO DI PUBBLICHE CALAMITA' PER OPERE NON DI COMPETENZA REGIONALE	RS CP CS	202281252256 400000000000 150000000000	520000000000	858000 858000 4468000 -1368532000	202281252256 40004468000 200631468000
	DM 05.03.96 N.109259 IN APP. L 05.08.78 N. 468	RS CP CS			1789000 1789000	
	DM 03.05.96 N.143128 IN APP. LB 28.12.95 N. 551	RS CP CS			-1373000000	
	DM 10.06.96 N.154414 IN APP. L 05.08.78 N. 468	RS CP CS			2679000 2679000	
	L 08.08.96 N. 419	RS CP CS		520000000000		
9009	INTERVENTI A TOTALE CARICO DELLO STATO PER LA RICOSTRUZIONE E PER LA RIPRESA ECONOMICA DEI COMUNI DELLA SICILIA COLPITI DAI TERREMOTI DEL GENNAIO 1968 - SPESE PER STUDI, PROGETTAZIONI, E RILIEVI NECESSARI PER L'ATTUAZIONE DELLE OPERE SUDETTE.	RS CP CS	2573490 1400000000	-137426000	276813000 276813000	2573490 276813000 279387000
	DM 05.03.96 N.109259 IN APP. L 05.08.78 N. 468	RS CP CS			229045000 229045000	
	DM 02.07.96 N.158148 IN APP. L 05.08.78 N. 468	RS CP CS			47005000 47005000	

1 9 9 6		MINISTERO DEI LAVORI PUBBLICI		S P E S A		SVILUPPO PER CAPITOLI DELLE VARIAZIONI APPORTATE ALLE PREVISIONI	
N U M E R O	D E N O M I N A Z I O N E	C A P I T O L O	PREVISIONI INIZIALI	PRELEVAMENTO DAL FONDO DI RISERVA PER LE SPESE OBBLIGATORIE E D'ORDINE	LEGGI DI VARIAZIONI	DECRETI DI VARIAZIONI	PREVISIONI DEFINITIVE
		DM 05.11.96 N.199505 IN APP. L 05.08.78 N. 468	RS CP CS			763000 763000	
		L 08.08.96 N. 419	RS CP CS		-137426000		
9024	(NUOVA ISTITUZIONE) REISCRIZIONE DI RESIDUI PASSIVI PERENTI RELATIVI A: SPESE PER LA SISTEMAZIONE, LA RIPARAZIONE E LA RICOSTRUZIONE DI OPERE DI INTERESSE DELLE PROVINCE, DEI COMUNI E DI ALTRI ENTI PUBBLICI DISTRUTTE O DANNEGGIATE DAL TERREMOTO DELL'AGOSTO 1962, NONCHE' SPESE PER L'ESPROPRIAZIONE, LA DEMOLIZIONE DEI FABBRICATI, LO SGOMBERO DEI MATERIALI E LE OPERE DI URBANIZZAZIONE OCCORRENTI PER L'ATTUAZIONE DEI PIANI PARTICOLAREGGIATI DI RISANAMENTO	DM 05.08.96 N.175755 IN APP. L 05.08.78 N. 468	RS CP CS			7125000 7125000	7125000 7125000
9044	(NUOVA ISTITUZIONE) REISCRIZIONE DI RESIDUI PASSIVI PERENTI RELATIVI A: LAVORI A CURA DELLO STATO PER LA RICOSTRUZIONE E LA RINASCITA DELLE ZONE COLPITE DAL TERREMOTO DELL'AGOSTO 1962.	DM 05.08.96 N.175755 IN APP. L 05.08.78 N. 468	RS CP CS			5914000 5914000	5914000 5914000

1996	MINISTERO DEI LAVORI PUBBLICI	S P E S A	SVILUPPO PER CAPITOLI DELLE VARIAZIONI APPORTATE ALLE PREVISIONI
------	-------------------------------	-----------	---

N U M E R O	C A P I T O L O	PREVISIONI INIZIALI	PRELEVAMENTO DAL FONDO DI RISERVA PER LE SPESE OBBLIGATORIE E D'ORDINE	LEGGI DI VARIAZIONI	DECRETI DI VARIAZIONI	PREVISIONI DEFINITIVE
9047	(NUOVA ISTITUZIONE) RESCRIZIONE DEI RESIDUI PASSIVI PERENTI RELATIVI A: INTERVENTI A TOTALE CARICO DELLO STATO A FAVORE DEL COMUNE DI POZZUOLI DANNEGGIATO DAL FENOMENO DEL BRADISISMO. SPESE PER STUDI ED INDAGINI, PER LA REDAZIONE DEL PIANO REGOLATORE GENERALE, NONCHE' PER IL PAGAMENTO DELLE INDENNITA' DI ESPROPRIAZIONE, PER IL RIPRISTINO DEGLI EDIFICI PUBBLICI E DI USO PUBBLICO E DEI SERVIZI PUBBLICI E PER INTERVENTI DI PRESIDIO E DI CONSOLIDAMENTO ESCLUSE LE OPERE PORTUALI DM 12.02.96 N.103581 IN APP. LB 28.12.95 N. 551	3143650		3144000		3143650 3144000
9050	SPESE IN GESTIONE AL PROVVEDITORATO ALLE OPERE PUBBLICHE PER LA REGIONE FRIULI-VENEZIA GIULIA PER PROVEDERE AL RIPRISTINO PROVISORIO E DEFINITIVO E ALLA RICOSTRUZIONE DELLE OPERE DI EDILIZIA DEMANIALE E DI CULTO, NONCHE' DI QUELLE DI INTERESSE STORICO-ARTISTICO DANNEGGIATE O DISTRUTTE DAL TERREMOTO DEL MAGGIO 1976 DM 05.03.96 N.109259 IN APP. L 05.08.78 N. 468	38377141906 2500000000 6000000000		3144000	347367000 347367000	38377141906 2847367000 6347367000
					80511000 80511000	

1996		MINISTERO DEI LAVORI PUBBLICI		S P E S A		SVILUPPO PER CAPITOLI DELLE VARIAZIONI APPORTATE ALLE PREVISIONI		
N U M E R O	D E N O M I N A Z I O N E	C A P I T O L O	P R E V I S I O N I I N I Z I A L I	P R E L E V A M E N T O D A L F O N D O D I R I S E R V A P E R L E S P E O B B L I G A T O R I E E D' O R D I N E		L E G G I D I V A R I A Z I O N I	D E C R E T I D I V A R I A Z I O N I	P R E V I S I O N I D E F I N I T I V E
				PREVISIONI INIZIALI	PRELEVAMENTO DAL FONDO DI RISERVA PER LE SPESE IMPREVISTE			
		DM 16.09.96 N.185500 IN APP. L 05.08.78 N. 468	RS CP CS				266856000 266856000	
9051	SPESE PER PROVVEDERE ALLA REALIZZAZIONE DELLE OPERE DI URBANIZZAZIONE PRIMARIA INDISPENSABILE PER LA REALIZZAZIONE DELLE ABITAZIONI DISTRUTTE O DANNEGGIATE DAL TERREMOTO DEL 1968 IN SICILIA, PER LA ESECUZIONE DELLE NECESSARIE OPERE DI URBANIZZAZIONE, PER LA DEMOLIZIONE E LO SGOMBERO DI RUDERI E MACERIE, A SALVAGUARDIA DELLA PUBBLICA INCOLUMITA', NONCHE' PER GLI INDISPENSABILI INTERVENTI INDICATI NELLE LETTERE B), D), F), G), H) ED I) DELL'ARTICOLO 1 DEL DECRETO-LEGGE 27 FEBBRAIO 1968, N. 79, CONVERTITO NELLA LEGGE 18 MARZO 1968, N. 241, E NELL'ARTICOLO 17 DELLA LEGGE 5 FEBBRAIO 1970, N. 21		RS CP CS	1125664459702 200000000000 450000000000			7341871000 7287966000	1125664459702 27341871000 52287966000
		DM 05.03.96 N.109259 IN APP. L 05.08.78 N. 468	RS CP CS				1323612000 1323612000	
		DM 22.03.96 N.119012 IN APP. L 05.08.78 N. 468	RS CP CS				1636311000 1636311000	
		DM 09.05.96 N.134703 IN APP. L 05.08.78 N. 468	RS CP CS				840463000 840463000	
		DM 02.07.96 N.158148 IN APP. L 05.08.78 N. 468	RS CP CS				1165785000 1165785000	
		DM 23.07.96 N.167377	RS					





1 9 9 6		MINISTERO DEI LAVORI PUBBLICI		S P E S A		SVILUPPO PER CAPITOLI DELLE VARIAZIONI APPORTATE ALLE PREVISIONI			
N U M E R O	D E N O M I N A Z I O N E	C A P I T O L O	P R E V I S I O N I I N I Z I A L I	P R E L E V A M E N T O D A L F O N D O D I R I S E R V A P E R L E S P E S E		L E G G I D I V A R I A Z I O N I D I	D E C R E T I D I V A R I A Z I O N I	P R E V I S I O N I D E F I N I T I V E	
				O B B L I G A T O R I E E D' O R D I N E	I M P R E V I S T E				
9061	FINANZIAMENTO DELLE OPERE DI CUI ALL'ARTICOLO 1 DELLA LEGGE 31 MAGGIO 1964, N.357	L 08.08.96 N. 419	94205421			7798000	94206000	94205421 94206000	
	(NUOVA ISTITUZIONE) REISCRIZIONE DI RESIDUI PASSIVI PERENTI RELATIVI A: SPESA PER PROVVEDERE ALLE NECESSITA' URGENTI DI RIPRISTINO PROVVISORIO E DEFINITIVO DELLE OPERE DI EDILIZIA DEMANIALE DI CULTO NEI COMUNI DELLA REGIONE UMBRIA COLPITI DAGLI EVENTI SISMICI DELL'AGOSTO 1977, DEL MARZO, LUGLIO E AGOSTO 1978								
	DM 12.02.96 N.103581 IN APP. LB 28.12.95 N. 551								
	DM 17.05.96 N.147719 IN APP. LB 28.12.95 N. 551								
9062	SPESE PER PROVVEDERE ALLE NECESSITA' URGENTI DI RIPRISTINO PROVVISORIO E DEFINITIVO DELLE OPERE DI EDILIZIA DEMANIALE E DI CULTO NEI COMUNI COMPRESI NELLE ZONE DELL'UMBRIA, DELLE MARCHE E DEL LAZIO DANNEGGIATE DAGLI EVENTI SISMICI DEL 19 SETTEMBRE 1979 E SUCCESSIVI		1143847793				94206000	1143847793 2432898000 3576746000	
	DM 05.03.96 N.109259 IN APP. L 05.08.78 N. 468		300000000					253806000 253806000	

RS-11-VC-SUP-0 - CARTELLI 1/13

1 9 9 6		MINISTERO DEI LAVORI PUBBLICI		S P E S A		SVILUPPO PER CAPITOLI DELLE VARIAZIONI APPORTATE ALLE PREVISIONI	
N U M E R O	D E N O M I N A Z I O N E	C A P I T O L O	PREVISIONI INIZIALI	PRELEVAMENTO DAL FONDO DI RISERVA PER LE SPESE OBBLIGATORIE E D'ORDINE	LEGGI DI VARIAZIONI	DECRETI DI VARIAZIONI	PREVISIONI DEFINITIVE
	DM 22.03.96 N.119012 IN APP. L 05.08.78 N. 468	RS CP CS				31951000 31951000	
	DM 09.05.96 N.134703 IN APP. L 05.08.78 N. 468	RS CP CS				1439964000 1439964000	
	DM 03.05.96 N.139732 IN APP. L 16.02.95 N. 35	RS CP CS				500000000 500000000	
	DM 17.05.96 N.147719 IN APP. LB 28.12.95 N. 551	RS CP CS				843848000	
	DM 10.06.96 N.154414 IN APP. L 05.08.78 N. 468	RS CP CS				101704000 101704000	
	DM 02.07.96 N.158148 IN APP. L 05.08.78 N. 468	RS CP CS				67140000 67140000	
	DM 05.08.96 N.175755 IN APP. L 05.08.78 N. 468	RS CP CS				35907000 35907000	
	DM 05.11.96 N.199505 IN APP. L 05.08.78 N. 468	RS CP CS				2426000 2426000	
9063	(NUOVA ISTITUZIONE) REISCRIZIONE DI RESIDUI PASSIVI PERENTI RELATIVI A: SPESE PER PROVVEDERE ALLE NECESSITA' DI RIPRISTINO DELLE OPERE DI EDILIZIA DEMANIALE E DI CULTO NEI COMUNI COLPITI DAGLI EVENTI SISMICI DELL'AGOSTO 1962	RS CP CS	653030		654000		653030 654000
	DM 12.02.96 N.103581 IN APP. LB 28.12.95 N. 551	RS CP CS					

RS-11-VC-SUF 0 - CIRCOLA 8118 84

1 9 9 6      M I N I S T E R O   D E I   L A V O R I   P U B B L I C I      S P E S A      S V I L U P P O   P E R   C A P I T O L I   D E L L E   V A R I A Z I O N I   A P P O R T A T E   A L L E   P R E V I S I O N I

N U M E R O	C A P I T O L O	P R E V I S I O N I I N I Z I A L I	P R E L E V A M E N T O   D A L   F O N D O   D I   R I S E R V A   P E R   L E   S P E S E   O B B L I G A T O R I E   I M P R E V I S T E   E   D ' O R D I N E	L E G G I   D I   V A R I A Z I O N I	D E C R E T I   D I   V A R I A Z I O N I	P R E V I S I O N I   D E F I N I T I V E
	L 08.08.96 N. 419			654000		
9064	SPESA PER INTERVENTI DI EDILIZIA DEMANIALE, DA EFFETTUARE NELLE ZONE DELLA CAMPANIA, DELLA BASILICATA E DELLA PUGLIA, COLPITE DAGLI EVENTI SISMICI DEL NOVEMBRE 1980 E FEBBRAIO 1981	57670825666			4429529000 8899481000	57670825666 4429529000 8899481000
	DM 05.03.96 N.109259 IN APP. L 05.08.78 N. 468	100000000			2600049000 2600049000	
	DM 23.02.96 N.115399 IN APP. L 05.08.78 N. 468				244976000	
	DM 22.03.96 N.119012 IN APP. L 05.08.78 N. 468				23437000 23437000	
	DM 18.03.96 N.125059 IN APP. L 05.08.78 N. 468				224976000	
	DM 09.05.96 N.134703 IN APP. L 05.08.78 N. 468				963165000 963165000	
	DM 17.05.96 N.147719 IN APP. LB 28.12.95 N. 551				4000000000	
	DM 02.07.96 N.158148 IN APP. L 05.08.78 N. 468				598106000 598106000	
	DM 05.08.96 N.175755 IN APP. L 05.08.78 N. 468				10081000 10081000	
	DM 16.09.96 N.185500 IN APP. L 05.08.78 N. 468				185885000	

RS - RESIDUI CP - COMPLENZA CS - CASSA T - TOTALE

1 9 9 6		MINISTERO DEI LAVORI PUBBLICI		S P E S A		SVILUPPO PER CAPITOLI DELLE VARIAZIONI APPORTATE ALLE PREVISIONI	
N U M E R O	C A P I T O L O	D E N O M I N A Z I O N E	PREVISIONI INIZIALI	PRELEVAMENTO DAL FONDO DI RISERVA PER LE SPESE OBBLIGATORIE E D'ORDINE	LEGGI DI VARIAZIONI	DECRETI DI VARIAZIONI	PREVISIONI DEFINITIVE
			CS			185885000	
	DM 05.11.96 N.199505 IN APP. L 05.08.78 N. 468		RS CP CS			48806000 48806000	
9065	SPESE PER INTERVENTI SU EDIFICI DI CULTO, ADIBITI A FINI DI CULTO O APPARTENENTI A COMUNITA' RELIGIOSE, NONCHE' SU IMMOBILI RICONOSCIUTI DI INTERESSE STORICO, ARTISTICO E MONUMENTALE, PUBBLICI, DESTINATI AD USO PUBBLICO O COMUNQUE DI RILEVANTE INTERESSE PUBBLICO NELLE ZONE DELLA CAMPANIA, DELLA BASILICATA E DELLA PUGLIA COLPITE DAGLI EVENTI SISMICI DEL NOVEMBRE 1980 E DEL FEBBRAIO 1981		RS CP CS	226936910324 40000000000		7928120000 -113592355000	226936910324 7928120000 28607645000
	DM 05.03.96 N.109259 IN APP. L 05.08.78 N. 468		RS CP CS			1709096000 1709096000	
	DM 22.03.96 N.119012 IN APP. L 05.08.78 N. 468		RS CP CS			830228000 830228000	
	DM 09.05.96 N.134703 IN APP. L 05.08.78 N. 468		RS CP CS			1359682000 1359682000	
	DM 17.05.96 N.147719 IN APP. LB 28.12.95 N. 551		RS CP CS			-19320475000	
	DM 10.06.96 N.154414 IN APP. L 05.08.78 N. 468		RS CP CS			1082020000 1082020000	
	DM 02.07.96 N.158148 IN APP. L 05.08.78 N. 468		RS CP CS			693885000 693885000	

RS-11-VC-SUF0 - CARTOGRAFIA

RS - RESIDUI, CP - COMPETENZA, CS - CASSA, T - TOTALE

1996	MINISTERO DEI LAVORI PUBBLICI	S P E S A	SVILUPPO PER CAPITOLI DELLE VARIAZIONI APPORTATE ALLE PREVISIONI
------	-------------------------------	-----------	---

NUMERO	C A P I T O L O	PREVISIONI INIZIALI	PRELEVAMENTO DAL FONDO DI RISERVA PER LE SPESE OBBLIGATORIE E D'ORDINE	LEGGI DI VARIAZIONI	DECRETI DI VARIAZIONI	PREVISIONI DEFINITIVE	
							PREVISIONI INIZIALI
9066	DM 05.08.96 N.175755 IN APP. L 05.08.78 N. 468	RS CP CS			745311000 745311000		
	DM 16.09.96 N.185500 IN APP. L 05.08.78 N. 468	RS CP CS			604312000 604312000		
	DM 05.11.96 N.199505 IN APP. L 05.08.78 N. 468	RS CP CS			903586000 903586000		
	(NUOVA ISTITUZIONE) INTERVENTI A TOTALE CARICO DELLO STATO A FAVORE DELLE POPOLAZIONI DEI COMUNI DELLE MARCHE COLPITI DAL TERREMOTO DEL GENNAIO - FEBBRAIO E DEL GIUGNO 1972.	RS CP CS	74417233		69803000	118145000 122760000	74417233 118145000 192563000
	DM 12.02.96 N.103581 IN APP. LB 28.12.95 N. 551	RS CP CS					
	DM 05.03.96 N.109259 IN APP. L 05.08.78 N. 468	RS CP CS				118145000 118145000	
	DM 17.05.96 N.147719 IN APP. LB 28.12.95 N. 551	RS CP CS				4615000	
	L 08.08.96 N. 419	RS CP CS			69803000		
	(NUOVA ISTITUZIONE) REISTRUZIONE DI RESIDUI PASSIVI PERENTI RELATIVI A: SPESE PER PROVVEDERE ALLE NECESSITA' DI RIPARAZIONE, DI RIPRISTINO E DI RICOSTRUZIONE DEGLI EDIFICI DI PROPRIETA' DELLO STATO, DEGLI EDIFICI PRIVATI IN USO	RS CP CS	44597590		19598000	25000000	44597590 44598000

RS = RESIDUI, CP = COMPETENZA, CS = CASSA, T = TOTALE

1 9 9 6		MINISTERO DEI LAVORI PUBBLICI		S P E S A		SVILUPPO PER CAPITOLI DELLE VARIAZIONI APPORTATE ALLE PREVISIONI	
N U M E R O	C A P I T O L O	PREVISIONI INIZIALI	PRELEVAMENTO DAL FONDO DI RISERVA PER LE SPESE OBBLIGATORIE E D'ORDINE	LEGGI DI VARIAZIONI	DECRETI DI VARIAZIONI	PREVISIONI DEFINITIVE	
	AD UFFICI PUBBLICI STATALI, DEGLI EDIFICI PER IL CULTO, DI QUELLI MONUMENTALI TUTELATI AI SENSI DELLA LEGGE 1 GIUGNO 1939, N. 1089, AVENTI SEDE NELLE PROVINCE DI PARMA E DI REGGIO EMILIA DANNEGGIATE DAL TERREMOTO DEL 9 NOVEMBRE 1983, NONCHE' DEGLI EDIFICI DELL'UNIVERSITA' DI PARMA						
	DM 12.02.96 N.103581 IN APP. LB 28.12.95 N. 551	RS CP CS					
	DM 17.05.96 N.147719 IN APP. LB 28.12.95 N. 551	RS CP CS			25000000		
	L 08.08.96 N. 419	RS CP CS		19598000			
9069	(NUOVA ISTITUZIONE) REISCRIZIONE DI RESIDUI PASSIVI PERENTI RELATIVI A: SPESA PER PROVVEDERE AI LAVORI DI RIPARAZIONE, RICOSTRUZIONE, RISTRUTTURAZIONE E CONSOLIDAMENTO DELLE OPERE DI EDILIZIA DEMANIALE E DI CULTO DA ESEGUIRE CON CARATTERE DI URGENZA NEI COMUNI DANNEGGIATI DAGLI EVENTI SISMICI DEL 29 APRILE 1984 IN UMBRIA E DEL 7 E 11 MAGGIO 1984 IN ABRUZZO, MOLISE, LAZIO E CAMPANIA	RS CP CS				3912000 3912000	
	DM 05.03.96 N.109259 IN APP. L 05.08.78 N. 468	RS CP CS				3912000 3912000	

1996		MINISTERO DEI LAVORI PUBBLICI		S P E S A		SVILUPPO PER CAPITOLI DELLE VARIAZIONI APPORTATE ALLE PREVISIONI		
N U M E R O	D E N O M I N A Z I O N E	C A P I T O L O	PREVISIONI INIZIALI	PRELEVAMENTO DAL FONDO DI RISERVA PER LE SPESE OBBLIGATORIE E D'ORDINE	LEGGI DI VARIAZIONI	DECRETI DI VARIAZIONI	PREVISIONI DEFINITIVE	
								RS
9072	(NUOVA ISTITUZIONE) SPESE IN GESTIONE AL PROVVEDITORATO ALLE OPERE PUBBLICHE PER LA LOMBARDIA PER LA REALIZZAZIONE DEGLI INTERVENTI NECESSARI ALLA SALVAGUARDIA DELL'ABITATO DI LECCO MINACCIATO DALLA FRANA DEL COSTONE ROCCIOSO EX CAVA ROVELLI IN LOCALITA' CHIUSO, IVI COMPRESSE QUELLE PER STUDI, INDAGINI, RILEVAMENTI, PROGETTAZIONE, D IREZIONE, SORVEGLIANZA E COLLAUDAZIONE DEI LAVORI.		2000000		2000000		2000000	
	DM 12.02.96 N.103581 IN APP. LB 28.12.95 N. 551						2000000	
	L 08.08.96 N. 419				2000000			
9074	REISCRIZIONE DI RESIDUI PASSIVI PERENTI RELATIVI A: SPESE IN GESTIONE AL PROVVEDITORATO ALLE OPERE PUBBLICHE PER LA TOSCANA PER LA REALIZZAZIONE DEGLI INTERVENTI NECESSARI ALLA SALVAGUARDIA DELL'ABITATO DI IMPRUNETA MINACCIATO DALLA FRANA IN LOCALITA' PRESURA, IVI COMPRESSE QUELLE PER STUDI, INDAGINI, RILEVAMENTI, PROGETTAZIONE, DIREZIONE, SORVEGLIANZA E COLLAUDAZIONE DEI LAVORI		57091600			47092000	57091600	
	DM 17.05.96 N.147719 IN APP. LB 28.12.95 N. 551		10000000				57092000	
9075	SPESE PER PROVVEDERE AL		987785924			47092000	987785924	



1 9 9 6		MINISTERO DEI LAVORI PUBBLICI		S P E S A		SVILUPPO PER CAPITOLI DELLE VARIAZIONI APPORTATE ALLE PREVISIONI	
N U M E R O	D E N O M I N A Z I O N E	C A P I T O L O	PREVISIONI INIZIALI	PRELEVAMENTO DAL FONDO DI RISERVA PER LE SPESE OBBLIGATORIE E D'ORDINE	LEGGI DI VARIAZIONI DI VARIAZIONI	DECRETI DI VARIAZIONI	PREVISIONI DEFINITIVE
			10000000000		-12214000	2163044000 2163044000	2163044000 3150830000
	RIPRISTINO DELLE OPERE DI EDILIZIA DEMANIALE, DI CULTO E DI INTERESSE STORICO-ARTISTICO DANNEGGIATE DAI MOVIMENTI SISMICI DEL 29 APRILE 1984 IN UMBRIA ED DEL 7 E 11 MAGGIO 1984 IN ABRUZZO, MOLISE, LAZIO E CAMPANIA						
	DM 05.03.96 N.109259 IN APP. L 05.08.78 N. 468	RS CP CS				4917000 4917000	
	DM 22.03.96 N.119012 IN APP. L 05.08.78 N. 468	RS CP CS				4861000 4861000	
	DM 09.05.96 N.134703 IN APP. L 05.08.78 N. 468	RS CP CS				253292000 253292000	
	DM 10.06.96 N.154414 IN APP. L 05.08.78 N. 468	RS CP CS				83630000 83630000	
	DM 02.07.96 N.158148 IN APP. L 05.08.78 N. 468	RS CP CS				1444219000 1444219000	
	DM 05.08.96 N.175755 IN APP. L 05.08.78 N. 468	RS CP CS				107496000 107496000	
	DM 16.09.96 N.185500 IN APP. L 05.08.78 N. 468	RS CP CS				186261000 186261000	
	DM 05.11.96 N.199505 IN APP. L 05.08.78 N. 468	RS CP CS				78368000 78368000	
	L 08.08.96 N. 419	RS CP CS			-12214000		

RS-11-VC-SUF-0 - CAPOMAN 01/10/97

RS = RESIDUI CP = COMPETENZA CS = CASSA T = TOTALE

1 9 9 6		MINISTERO DEI LAVORI PUBBLICI		S P E S A		SVILUPPO PER CAPITOLI DELLE VARIAZIONI APPORTATE ALLE PREVISIONI			
N U M E R O	C A P I T O L O	D E N O M I N A Z I O N E	PREVISIONI INIZIALI	PRELEVAMENTO DAL FONDO DI RISERVA PER LE SPESE OBBLIGATORIE E D'ORDINE	LEGGI DI VARIAZIONI	DECRETI DI VARIAZIONI	PREVISIONI DEFINITIVE		
9076	(NUOVA ISTITUZIONE)		110620795				110620795		
	RS	SPESE PER PROVVEDERE					317294000	317294000	
	CP	ALL'ESECUZIONE DEI LAVORI DI					427915000	427915000	
	CS	CONSOLIDAMENTO, DEMOLIZIONE E							
		PUNTELLAMENTO, DEGRADAZIONE E							
		SISTEMAZIONE DEGLI IMMOBILI							
		DEI RIONI SASSI DI MATERA,							
		NONCHE' PER GLI EVENTUALI							
		INDENNIZZI, PER OCCUPAZIONI							
		ED ESPROPRIAZIONI. SPESE PER							
		LA MANUTENZIONE ORDINARIA E							
		STRAORDINARIA DI IMMOBILI DI							
		PROPRIETA' DELLO STATO							
	DM 12.02.96 N.103581								
	IN APP. LB 28.12.95 N. 551								
	RS								
	CP								
	CS								
	DM 09.05.96 N.134703								
	IN APP. L 05.08.78 N. 468								
	RS						143201000	143201000	
	CP						143201000	143201000	
	CS								
	DM 17.05.96 N.147719								
	IN APP. LB 28.12.95 N. 551								
	RS								
	CP								
	CS						110621000	110621000	
	DM 10.06.96 N.154414								
	IN APP. L 05.08.78 N. 468								
	RS								
	CP								
	CS						174093000	174093000	
	DM 10.06.96 N.154414								
	IN APP. L 05.08.78 N. 468								
	RS								
	CP								
	CS						1583709000	1583709000	
	DM 10.06.96 N.154414								
	IN APP. L 05.08.78 N. 468								
	RS								
	CP								
	CS						1545000000	1545000000	
	DM 10.06.96 N.154414								
	IN APP. L 05.08.78 N. 468								
	RS								
	CP								
	CS						1583709000	1583709000	
	DM 10.06.96 N.154414								
	IN APP. L 05.08.78 N. 468								
	RS								
	CP								
	CS						1545000000	1545000000	
	DM 10.06.96 N.154414								
	IN APP. L 05.08.78 N. 468								
	RS								
	CP								
	CS						1583709000	1583709000	
	DM 10.06.96 N.154414								
	IN APP. L 05.08.78 N. 468								
	RS								
	CP								
	CS						1545000000	1545000000	
	DM 10.06.96 N.154414								
	IN APP. L 05.08.78 N. 468								
	RS								
	CP								
	CS						1583709000	1583709000	
	DM 10.06.96 N.154414								
	IN APP. L 05.08.78 N. 468								
	RS								
	CP								
	CS						1545000000	1545000000	
	DM 10.06.96 N.154414								
	IN APP. L 05.08.78 N. 468								
	RS								
	CP								
	CS						1583709000	1583709000	
	DM 10.06.96 N.154414								
	IN APP. L 05.08.78 N. 468								
	RS								
	CP								
	CS						1545000000	1545000000	
	DM 10.06.96 N.154414								
	IN APP. L 05.08.78 N. 468								
	RS								
	CP								
	CS						1583709000	1583709000	
	DM 10.06.96 N.154414								
	IN APP. L 05.08.78 N. 468								
	RS								
	CP								
	CS						1545000000	1545000000	
	DM 10.06.96 N.154414								
	IN APP. L 05.08.78 N. 468								
	RS								
	CP								
	CS						1583709000	1583709000	
	DM 10.06.96 N.154414								
	IN APP. L 05.08.78 N. 468								
	RS								
	CP								
	CS						1545000000	1545000000	
	DM 10.06.96 N.154414								
	IN APP. L 05.08.78 N. 468								
	RS								
	CP								
	CS						1583709000	1583709000	
	DM 10.06.96 N.154414								
	IN APP. L 05.08.78 N. 468								
	RS								
	CP								
	CS						1545000000	1545000000	
	DM 10.06.96 N.154414								
	IN APP. L 05.08.78 N. 468								
	RS								
	CP								
	CS						1583709000	1583709000	
	DM 10.06.96 N.154414								
	IN APP. L 05.08.78 N. 468								
	RS								
	CP								
	CS						1545000000	1545000000	
	DM 10.06.96 N.154414								
	IN APP. L 05.08.78 N. 468								
	RS								
	CP								
	CS						1583709000	1583709000	
	DM 10.06.96 N.154414								
	IN APP. L 05.08.78 N. 468								
	RS								
	CP								
	CS						1545000000	1545000000	
	DM 10.06.96 N.154414								
	IN APP. L 05.08.78 N. 468								
	RS								
	CP								
	CS						1583709000	1583709000	
	DM 10.06.96 N.154414								
	IN APP. L 05.08.78 N. 468								
	RS								
	CP								
	CS						1545000000	1545000000	
	DM 10.06.96 N.154414								
	IN APP. L 05.08.78 N. 468								
	RS								
	CP								
	CS						1583709000	1583709000	
	DM 10.06.96 N.154414								
	IN APP. L 05.08.78 N. 468								
	RS								
	CP								
	CS						1545000000	1545000000	
	DM 10.06.96 N.154414								
	IN APP. L 05.08.78 N. 468								
	RS								
	CP								
	CS						1583709000	1583709000	
	DM 10.06.96 N.154414								
	IN APP. L 05.08.78 N. 468								
	RS								
	CP								
	CS						1545000000	1545000000	
	DM 10.06.96 N.154414								
	IN APP. L 05.08.78 N. 468								
	RS								
	CP								
	CS						1583709000	1583709000	
	DM 10.06.96 N.154414								
	IN APP. L 05.08.78 N. 468								
	RS								
	CP								
	CS						1545000000	1545000000	
	DM 10.06.96 N.154414								
	IN APP. L 05.08.78 N. 468								
	RS								
	CP								
	CS						1583709000	1583709000	
	DM 10.06.96 N.154414								
	IN APP. L 05.08.78 N. 468								
	RS								
	CP								
	CS						1545000000	1545000000	
	DM 10.06.96 N.154414								

1996	MINISTERO DEI LAVORI PUBBLICI	S P E S A	SVILUPPO PER CAPITOLI DELLE VARIAZIONI APPORTATE ALLE PREVISIONI
------	-------------------------------	-----------	---

N U M E R O	C A P I T O L O	PREVISIONI INIZIALI	PRELEVAMENTO DAL FONDO DI RISERVA PER LE SPESE OBBLIGATORIE E D'ORDINE	LEGGI DI VARIAZIONI	DECRETI DI VARIAZIONI	PREVISIONI DEFINITIVE
	DM 16.09.96 N.185500 IN APP. L 05.08.78 N. 468	RS CP CS			338825000 338825000	
	L 08.08.96 N. 419	RS CP CS		-1000000000		
9079	(NUOVA ISTITUZIONE) SPESA PER L'ATTUAZIONE DEGLI INTERVENTI NECESSARI PER LA SALVAGUARDIA DEGLI ABITATI MINACCIATI DA FENOMENI FRANOSI NEI COMUNI DI ASSISI, FROSINONE, TORRICE E ARNARA, IVI COMPRESI STUDI, INDAGINI, RILEVAMENTI, PROGETTAZIONE, DIREZIONE, SORVEGLIANZA E COLLAUDAZIONE DEI LAVORI	RS CP CS	51227982	51228000	240689000 240689000	51227982 240689000 291917000
	DM 12.02.96 N.103581 IN APP. LB 28.12.95 N. 551	RS CP CS				
	DM 10.06.96 N.154414 IN APP. L 05.08.78 N. 468	RS CP CS			238074000 238074000	
	DM 16.09.96 N.185500 IN APP. L 05.08.78 N. 468	RS CP CS			2615000 2615000	
	L 08.08.96 N. 419	RS CP CS		51228000		
9080	SPESA PER PROVVEDERE AGLI INTERVENTI URGENTI E INDIFFERIBILI FINALIZZATI AD ELIMINARE PERICOLI INCOMBENTI PER LA PUBBLICA INCOLUMITA' DERIVANTI DALLA INAGIBILITA' STRUTTURALE, ANCHE PARZIALE, DI EDIFICI	RS CP CS	1818032615		1499738000	1818032615 1799738000

1 9 9 6		MINISTERO DEI LAVORI PUBBLICI		S P E S A		SVILUPPO PER CAPITOLI DELLE VARIAZIONI APPORTATE ALLE PREVISIONI	
C A P I T O L O	D E N O M I N A Z I O N E	PREVISIONI INIZIALI	PRELEVAMENTO DAL FONDO DI RISERVA PER LE SPESE OBBLIGATORIE E D'ORDINE	LEGGI DI VARIAZIONI	DECRETI DI VARIAZIONI	PREVISIONI DEFINITIVE	
9081	PUBBLICI E DI CULTO COLPITI DAGLI EVENTI SISMICI DI APRILE-MAGGIO 1987 NELLE PROVINCE DI MODENA E REGGIO EMILIA DM 17.05.96 N.147719 IN APP. LB 28.12.95 N. 551 RS CP CS DM 22.10.96 N.201623 IN APP. LB 28.12.95 N. 551 RS CP CS	2007069577 130719000			900000000 599738000 1876351000	2007069577 2007070000	
9083	SPESE PER INTERVENTI SU EDIFICI STATALI E DI CULTO RIMASTI DANNEGGIATI DAL SISMA DEL LUGLIO 1987 NELLA REGIONE MARCHE DM 17.05.96 N.147719 IN APP. LB 28.12.95 N. 551 RS CP CS	7212641166 700000000			1876351000 600000000	7212641166 1300000000	
9085	SPESE PER INTERVENTI DI COMPETENZA STATALE PER LA RICOSTRUZIONE E LA RINASCITA DELLE ZONE COLPITE DAGLI EVENTI SISMICI DEL DICEMBRE 1990 NELLE PROVINCE DI SIRACUSA, CATANIA E RAGUSA DM 17.05.96 N.147719 IN APP. LB 28.12.95 N. 551 RS CP CS	22275661110 4500000000			600000000 17775661000	22275661110 22275661000	

1996	MINISTERO DEI LAVORI PUBBLICI	S P E S A	SVILUPPO PER CAPITOLI DELLE VARIAZIONI APPORTATE ALLE PREVISIONI
------	-------------------------------	-----------	---

N U M E R O	C A P I T O L O	PREVISIONI INIZIALI	PRELEVAMENTO DAL FONDO DI RISERVA PER LE SPESE OBBLIGATORIE E D'ORDINE	LEGGI DI VARIAZIONI	DECRETI DI VARIAZIONI	PREVISIONI DEFINITIVE
	DM 17.05.96 N.147719 IN APP. LB 28.12.95 N. 551				17775661000	
		RS CP CS				
9086	(NUOVA ISTITUZIONE) SPESE IN GESTIONE AL PROVVEDITORATO ALLE OPERE PUBBLICHE PER LA CALABRIA, PER LA COSTRUZIONE DI OTTO ALLOGGI E PER IL RIFACIMENTO DELLA RETE FOGNANTE E DELLA PUBBLICA ILLUMINAZIONE NEL CENTRO URBANO DEL COMUNE DI PAPASIDERO COLPITO DAL TERRENOTO DEL 1982	RS CP CS	1443395730			1443395730 1000000000
	DM 12.02.96 N.103581 IN APP. LB 28.12.95 N. 551	RS CP CS				
	DM 17.05.96 N.147719 IN APP. LB 28.12.95 N. 551	RS CP CS			1000000000	
9087	SPESE PER IL RIPRISTINO DELLE OPERE PUBBLICHE DI COMPETENZA DEI LAVORI PUBBLICI UBICATE NELLE REGIONI DANNEGGIATE DAGLI EVENTI ALLUVIONALI DELLA PRIMA DECADE DEL MESE DI NOVEMBRE 1994	RS CP CS	348759873590 103000000000 125000000000	-12500000000	409000000000 362741800000	348759873590 512000000000 475241800000
	DM 03.05.96 N.139732 IN APP. L 16.02.95 N. 35	RS CP CS				
	DM 17.05.96 N.147719 IN APP. LB 28.12.95 N. 551	RS CP CS			509000000000 509000000000	
	DM 24.06.96 N.163172 IN APP. DL 20.06.96 N. 323	RS CP CS			-12500000000 -100000000000 -100000000000	

RS-11-VC-SUF 0 - CASSA N. 33

RS = RESCUI, CP = COMPETENZA, CS = CASSA, T = TOTALE

1996	MINISTERO DEI LAVORI PUBBLICI	S P E S A	SVILUPPO PER CAPITOLI DELLE VARIAZIONI APPORTATE ALLE PREVISIONI
------	-------------------------------	-----------	---

N U M E R O	C A P I T O L O	PREVISIONI INIZIALI	PRELEVAMENTO DAL FONDO DI RISERVA PER LE SPESE OBBLIGATORIE E D'ORDINE	LEGGI DI VARIAZIONI DI VARIAZIONI	DECRETI DI VARIAZIONI	PREVISIONI DEFINITIVE
	DM 11.11.96 N.205727 IN APP. LB 28.12.95 N. 551	RS CP CS				
	L 08.08.96 N. 419	RS CP CS		-12500000000	-33758200000	
9088	SPESE PER LA REALIZZAZIONE DEL PIANO STRAORDINARIO DI INTERVENTI DIRETTO A RIMUOVERE LE SITUAZIONI DI PERICOLO E AD EVITARE MAGGIORI DANNI ALLE POPOLAZIONI ED ALLE INFRASTRUTTURE SUI TRATTI DEI CORSI D'ACQUA DEL BACINO PADANO DI COMPETENZA STATALE E NON STATALE. SPESE PER IL FINANZIAMENTO DEGLI INTERVENTI STRATEGICI APPROVATI NELL'AMBITO DEL PIANO STRALCIO DEL BACINO IDROGRAFICO NONCHE' PER INTERVENTI DI MANUTENZIONE ORDINARIA	RS CP CS	53007074600 10000000000	89800000000	42982498000 41400000000	53007074600 42982498000 60360000000
	DM 05.03.96 N.119964 IN APP. L 05.08.78 N. 468	RS CP CS			21400000000 21400000000	
	DM 11.11.96 N.205727 IN APP. LB 28.12.95 N. 551	RS CP CS			20000000000	
	DM 31.12.96 N.224335 IN APP. L 05.08.78 N. 468	RS CP CS			21582498000	
	L 08.08.96 N. 419	RS CP CS		89800000000		
9089	SPESE PER LA REALIZZAZIONE DI INIZIATIVE DI PRONTO	RS CP	23715215000			23715215000

RS = RESIDUI, CP = COMPETENZA CS = CASSA, T = TOTALE

1996	MINISTERO DEI LAVORI PUBBLICI	S P E S A	SVILUPPO PER CAPITOLI DELLE VARIAZIONI APPORTATE ALLE PREVISIONI
------	-------------------------------	-----------	---

N U M E R O	C A P I T O L O	PREVISIONI INIZIALI	PRELEVAMENTO DAL FONDO DI RISERVA PER LE SPESE OBBLIGATORIE IMPREVISTE E D'ORDINE		LEGGI DI VARIAZIONI	DECRETI DI VARIAZIONI	PREVISIONI DEFINITIVE
	D E N O M I N A Z I O N E						
	INTERVENTO E DI RIPRISTINO FUNZIONALE E ADEGUAMENTO DI EDIFICI DESTINATI A PUBBLICI UFFICI DELLO STATO, DANNEGGIATI DAGLI EVENTI ALLUVIONALI DELLA PRIMA DECADE DEL MESE DI NOVEMBRE 1994	7000000000				5000000000	5700000000
	DM 17.05.96 N.147719 IN APP. LB 28.12.95 N. 551	RS CP CS					
9090	(NUOVA ISTITUZIONE) SPESE PER PROVVEDERE DA PARTE DEL MAGISTRATO PER IL PO E DEI PRESIDENTI DELLE GIUNTE REGIONALI INTERESSATE, ALLA RIMOZIONE DEI MATERIALI LITOIDI, MEDIANTE ESCAVAZIONE E STOCCAGGIO DEGLI STESSI DA EFFETTUARSI, NEI TRATTI DEI CORSI D'ACQUA DEL BACINO PADANO. SPESE PER L'OCCUPAZIONE DELLE AREE DA DESTINARE AL DEPOSITO DEI MATERIALI D'ESCAVO NONCHE' PER IL RIPRISTINO DELLO STATO DEI LUOGHI	49481344450			2500000000	13873000000	49481344450 16373000000
	DM 12.02.96 N.103581 IN APP. LB 28.12.95 N. 551	RS CP CS					
	DM 03.05.96 N.143128 IN APP. LB 28.12.95 N. 551	RS CP CS				1373000000	
	DM 11.11.96 N.205727 IN APP. LB 28.12.95 N. 551	RS CP CS				1250000000	
	L 08.08.96 N. 419	RS CP CS			2500000000		

1996	MINISTERO DEI LAVORI PUBBLICI	S P E S A	SVILUPPO PER CAPITOLI DELLE VARIAZIONI APPORTATE ALLE PREVISIONI			
CAPITOL O	PREVISIONI INIZIALI	PRELEVAMENTO DAL FONDO DI RISERVA PER LE SPESE OBBLIGATORIE E D'ORDINE	LEGGI DI VARIAZIONI	DECRETI DI VARIAZIONI	PREVISIONI DEFINITIVE	
NUMERO	DENOMINAZIONE					
9091	(NUOVA ISTITUZIONE) SPESE PER LA REALIZZAZIONE DI UN PIANO DI INTERVENTI URGENTI SUI PONTI NEI TRATTI URBANI O IN LORO PROSSIMITA' PER CONSENTIRE IL REGOLARE DEFUSSO DELLE ACQUE RICADENTI NELLE ZONE COLPITE DALLE ECCEZIONALI AVVERSITA' ATMOSFERICHE E DAGLI EVENTI ALLUVIONALI DELLA PRIMA DECADE DEL MESE DI NOVEMBRE 1994 DM 03.05.96 N.139732 IN APP. L 16.02.95 N. 35	RS CP CS			130000000000 130000000000	130000000000 130000000000
9092	(NUOVA ISTITUZIONE) SPESE PER LA RICOSTRUZIONE DEGLI EDIFICI DI CULTO RICOMPRESI NEI COMUNI DELLA COMUNITA' MONTANA DELLA VALNERINA RICADENTI NELLA REGIONE UMBRIA DM 03.05.96 N.139732 IN APP. L 16.02.95 N. 35	RS CP CS			130000000000 130000000000	900000000 900000000
9154	(NUOVA ISTITUZIONE) REISCRIZIONE DI RESIDUI PASSIVI PERENTI RELATIVI A: CONTRIBUTI SULLA SPESA PER LA RICOSTRUZIONE O RIPARAZIONE DI FABBRICATI ADIBITI AD USO DI CIVILE ABITAZIONE O AD ESERCIZIO ARTIGIANALE O COMMERCIALE O PROFESSIONALE DISTRUTTI O DANNEGGIATI DAI TERREMOTI DEL GENNAIO 1968 IN SICILIA, SPESE SUL CONTRIBUTO, PARI AL COSTO DI COSTRUZIONE, DA UTILIZZARSI PER L'ABITAZIONE	RS CP CS	674670	675000	900000000 900000000	674670 675000



1996	MINISTERO DEI LAVORI PUBBLICI	S P E S A	SVILUPPO PER CAPITOLI DELLE VARIAZIONI APPORTATE ALLE PREVISIONI
------	-------------------------------	-----------	---

NUMERO	C A P I T O L O	D E N O M I N A Z I O N E	PREVISIONI INIZIALI	PRELEVAMENTO DAL FONDO DI RISERVA PER LE SPESE OBBLIGATORIE E D'ORDINE	LEGGI DI VARIAZIONI	DECRETI DI VARIAZIONI	PREVISIONI DEFINITIVE	
								RS
		DEL PROPRIETARIO DANNEGGIATO DAI TERRENTI SUDETTI						
		DM 12.02.96 N.103581 IN APP. LB 28.12.95 N. 551	RS CP CS					
		L 08.08.96 N. 419	RS CP CS		675000			
9158		CONTRIBUTI TRENTACINQUENNALI A FAVORE DELLE PROVINCE E DEI COMUNI DELLE ZONE DEVASTATE DALLA CATASTROFE DEL VAJONT PER LA COSTRUZIONE DELLE OPERE PUBBLICHE DI INTERESSE DEGLI ENTI STESSI	RS CP CS	670437410 144819000 200000000	1000000000		670437410 144819000 3000000000	
		L 08.08.96 N. 419	RS CP CS		1000000000			
9160		(NUOVA ISTITUZIONE) REISCRIZIONE DI RESIDUI PASSIVI PERENTI RELATIVI A: CONTRIBUTI PER LA RIPARAZIONE E RICOSTRUZIONE DEI FABBRICATI DI PROPRIETA' PRIVATA DI QUALSIASI NATURA E DESTINAZIONE COLPITI DAL TERREMOTO DEL FEBBRAIO 1971 NELLE PROVINCE DI VITERBO E PERUGIA.	RS CP CS	2534000			2534000	
		DM 12.02.96 N.103581 IN APP. LB 28.12.95 N. 551	RS CP CS					
		L 08.08.96 N. 419	RS CP CS		2534000		2534000	

10-11-VC-SUF 0 - CONTROLLO

1 9 9 6		MINISTERO DEI LAVORI PUBBLICI		S P E S A		SVILUPPO PER CAPITOLI DELLE VARIAZIONI APPORTATE ALLE PREVISIONI	
C A P I T O L O		PREVISIONI INIZIALI	PRELEVAMENTO DAL FONDO DI RISERVA PER LE SPESE OBBLIGATORIE E D'ORDINE	LEGGI DI VARIAZIONI	DECRETI DI VARIAZIONI	PREVISIONI DEFINITIVE	
D E N O M I N A Z I O N E							
N U M E R O							
9175	CONTRIBUTI PER LA RICOSTRUZIONE O LA RIPARAZIONE DELLE UNITA' IMMOBILIARI DISTRUTTE O DANNEGGIATE DAGLI EVENTI SISMICI DEL GENNAIO 1968 IN SICILIA, IVI COMPRESA LA SPESA PER ANTICIPAZIONI	63252410 60000000		3253000		63252410 63253000	
	L 08.08.96 N. 419	RS CP CS		3253000			
9176	(NUOVA ISTITUZIONE) CONTRIBUTI PER LA PROSECUZIONE DEGLI INTERVENTI DI RICOSTRUZIONE DI EDILIZIA ABITATIVA DA CORRISPONDERE AI COMUNI UBICATI NELLE ZONE TERREMOTATE DELLA CAMPANIA, BASILICATA, PUGLIA E CALABRIA COLPITE DAGLI EVENTI SISMICI DEL NOVEMBRE 1980, FEBBRAIO 1981 E MARZO 1982	1249723480000		1155746000000	1100000000000 93977480000	1249723480000 1100000000000 1249723480000	
	DM 12.02.96 N.103581 IN APP. LB 28.12.95 N. 551	RS CP CS					
	DM 23.02.96 N.115399 IN APP. L 05.08.78 N. 468	RS CP CS			9977480000		
	DM 17.05.96 N.147719 IN APP. LB 28.12.95 N. 551	RS CP CS			840000000000		
	DM 31.12.96 N.211924 IN APP. L 23.01.92 N. 32	RS CP CS			1100000000000		
	L 08.08.96 N. 419	RS CP CS		1155746000000			

RS 11-VC-SUF 0 - COMPENSAZIONE

RS - RESIDUI CP - COMPENSAZIONE CS - C.SSA T - TOTALE

1996		MINISTERO DEI LAVORI PUBBLICI		S P E S A		SVILUPPO PER CAPITOLI DELLE VARIAZIONI APPORTATE ALLE PREVISIONI		
N U M E R O	D E N O M I N A Z I O N E	C A P I T O L O	P R E V I S I O N I I N I Z I A L I	P R E L E V A M E N T O D A L F O N D O D I R I S E R V A P E R L E S P E		L E G G I D I V A R I A Z I O N I D I V A R I A Z I O N I	D E C R E T I D I V A R I A Z I O N I	P R E V I S I O N I D E F I N I T I V E
				O B B L I G A T O R I E I M P R E V I S T E E D O R D I N E				
9301	SPESA IN DIPENDENZA DI DANNI BELLICI.	RS CP CS	10943100088 2000000000 6000000000				1344099000 7443661000	10943100088 3344099000 67443661000
	DM 05.03.96 N.109259 IN APP. L 05.08.78 N. 468	RS CP CS					145124000 145124000	
	DM 22.03.96 N.119012 IN APP. L 05.08.78 N. 468	RS CP CS					290022000 290022000	
	DM 09.05.96 N.134703 IN APP. L 05.08.78 N. 468	RS CP CS					7300000 7300000	
	DM 23.05.96 N.150823 IN APP. L 05.08.78 N. 468	RS CP CS					520791000 520791000	
	DM 10.06.96 N.154414 IN APP. L 05.08.78 N. 468	RS CP CS					169804000 169804000	
	DM 02.07.96 N.158148 IN APP. L 05.08.78 N. 468	RS CP CS					101924000 101924000	
	DM 05.11.96 N.199505 IN APP. L 05.08.78 N. 468	RS CP CS					109134000 109134000	
	DM 22.10.96 N.201623 IN APP. LB 28.12.95 N. 551	RS CP CS					-599738000	
9305	COMPLETAMENTO DEL PIANO DI RICOstruzione DEL COMUNE DI PANTELLERIA, IVI COMPRESA LA DIGA FORANEA A PROTEZIONE DEL PORTO E DELLE RELATIVE STRUTTURE	RS CP CS	4865896025 4000000000 2500000000				603925000 603925000	4865896025 4603925000 3703925000
	DM 05.11.96 N.199505 IN APP. L 05.08.78 N. 468	RS CP CS					603925000 603925000	

1996	MINISTERO DEI LAVORI PUBBLICI	S P E S A	SVILUPPO PER CAPITOLI DELLE VARIAZIONI APPORTATE ALLE PREVISIONI
------	-------------------------------	-----------	---

N U M E R O	C A P I T O L O	PREVISIONI INIZIALI	PRELEVAMENTO DAL FONDO DI RISERVA PER LE SPESE OBBLIGATORIE E D'ORDINE	LEGGI DI VARIAZIONI	DECRETI DI VARIAZIONI	PREVISIONI DEFINITIVE
	D E N O M I N A Z I O N E					
	L 08.08.96 N. 419			600000000		
9309	(NUOVA ISTITUZIONE) REISCRIZIONE DI RESIDUI PASSIVI PERENTI RELATIVI A: SPESE PER PROVVEDERE AGLI ADEMPIMENTI CONSEGUENTI ALL'APPLICAZIONE DELL'ARTICOLO 2), LETTERA A), B), ED E) DELLA LEGGE 23 DICEMBRE 1977, N. 933, PER CONSENTIRE IL COMPLETAMENTO DEI LAVORI IN CORSO PREVISTI DAI PIANI DI RICOSTRUZIONE. DM 12.02.96 N. 103581 IN APP. LB 28.12.95 N. 551	2224240		2225000	20277000 20277000	2224240 20277000 22502000
	DM 05.11.96 N. 199505 IN APP. L 05.08.78 N. 468				20277000 20277000	
	L 08.08.96 N. 419			2225000		
9310	SPESE PER IL COMPLETAMENTO DEI PIANI DI RICOSTRUZIONE POST-BELLICA, DI CUI ALL'ARTICOLO 3 DELLA LEGGE 12 AGOSTO 1993, N. 317 DM 24.06.96 N. 163172 IN APP. DL 20.06.96 N. 323	117464500000 100000000000 110000000000				117464500000 160000000000 160000000000
	L 08.08.96 N. 419			-100000000000		
9411	(NUOVA ISTITUZIONE)			-100000000000		

HS-11-VC-SUF0

1996		MINISTERO DEI LAVORI PUBBLICI		S P E S A		SVILUPPO PER CAPITOLI DELLE VARIAZIONI APPORTATE ALLE PREVISIONI	
N U M E R O	C A P I T O L O	D E N O M I N A Z I O N E	PREVISIONI INIZIALI	PRELEVAMENTO DAL FONDO DI RISERVA PER LE SPESE OBBLIGATORIE E D'ORDINE	LEGGI DI VARIAZIONI	DECRETI DI VARIAZIONI	PREVISIONI DEFINITIVE
	RS CP CS	REISCRIZIONE DI RESIDUI PASSIVI PERENTI RELATIVI A: SPESE PER PROVVEDERE ALLA LIQUIDAZIONE DEGLI ONERI DERIVANTI DALLA REVISIONE DEI PREZZI CONTRATTUALI, ALLE INDENNITA' DI ESPROPRIAZIONE ED ALLA RISOLUZIONE DI VERTENZE IN VIA AMMINISTRATIVA O GIURISDIZIONALE, IN DIPENDENZA DELL'ESECUZIONE, A CURA DEL MINISTERO DEI LAVORI PUBBLICI, DI OPERE FINANZIATE CON LEGGI SPECIALI, LE CUI DISPONIBILITA' RISULTINO ESAURITE	82461886			82462000	82461886 82462000
	RS CP CS	DM 12.02.96 N. 103581 IN APP. LB 28.12.95 N. 551					
	RS CP CS	DM 27.03.96 N. 129903 IN APP. LB 28.12.95 N. 551				82462000	
9412	RS CP CS	SOMMA DA EROGARSI A CURA DEL COMMISSARIO DEL GOVERNO NELLA REGIONE FRIULI-VENEZIA GIULIA PER LA ESECUZIONE DI OPERE PUBBLICHE, COMPRESSE LE OPERE MARITTIME E PORTUALI, NONCHE' LE OPERE DI INTERESSE ARTISTICO E PER INTERVENTI DI CARATTERE STRAORDINARIO NEL TERRITORIO DI TRIESTE	98234458509 20000000000			29587938000 29587938000	98234458509 29587938000 49587938000
	RS CP CS	DM 05.03.96 N. 109259 IN APP. L 05.08.78 N. 468				264675000 264675000	
	RS CP CS	DM 22.03.96 N. 119012 IN APP. L 05.08.78 N. 468				792048000 792048000	

RS-11-VC-SUF0 - CONTAB. 1996

RS = RESIDUI, CP = COMPETENZA, CS = CASSA, T = TOTALE

1 9 9 6		MINISTERO DEI LAVORI PUBBLICI		S P E S A		SVILUPPO PER CAPITOLI DELLE VARIAZIONI APPORTATE ALLE PREVISIONI	
N U M E R O	C A P I T O L O	D E F N O M I N A Z I O N E	PREVISIONI INIZIALI	PRELEVAMENTO DAL FONDO DI RISERVA PER LE SPESE OBBLIGATORIE E D'ORDINE	LEGGI DI VARIAZIONI	DECRETI DI VARIAZIONI	PREVISIONI DEFINITIVE
	DM 16.09.96 N.185500 IN APP. L 05.08.78 N. 468		RS CP CS			111215000 111215000	
	DM 18.10.96 N.194255 IN APP. LB 28.12.95 N. 551		RS CP CS			28200000000 28200000000	
	DM 05.11.96 N.199505 IN APP. L 05.08.78 N. 468		RS CP CS			2200000000 2200000000	
9415	(NUOVA ISTITUZIONE) REISCRIZIONE DI RESIDUI PASSIVI PERENTI RELATIVI A: SPESA PER L'ACQUISIZIONE, L'ADATTAMENTO E LA RISTRUTTURAZIONE DEI COMPLESSI IMMOBILIARI DENOMINATI "BADIA FIESOLANA" E "VILLA SCHIFANOIA" QUALE SEDE DELL'ISTITUTO UNIVERSITARIO EUROPEO DI FIRENZE, NONCHE' PER L'ACQUISTO E SISTEMAZIONE DELL'AREA DI RACCORDO TRA I SUDETTI COMPLESSI IMMOBILIARI, SPESA PER L'ACQUISIZIONE O AFFITTO DI AREE ED EDIFICI PER ALLOGGIO DEI RICERCATORI E PER LE SPESE DI FUNZIONAMENTO DELLA COMMISSIONE RELATIVA NONCHE' PER GLI INCARICHI DI STUDIO O CONSULENZA CONFERITI DALLA COMMISSIONE MEDESIMA.		RS CP CS		1167000	1150000000 344596000	230762562 115000000 345763000
	DM 12.02.96 N.103581 IN APP. LB 28.12.95 N. 551		RS CP CS				
	DM 22.03.96 N.119012 IN APP. L 05.08.78 N. 468		RS CP CS			1150000000 1150000000	

RS-11-VC-SUF 0 - CONTABILITA'

1 9 9 6		MINISTERO DEI LAVORI PUBBLICI		S P E S A		SVILUPPO PER CAPITOLI DELLE VARIAZIONI APPORTATE ALLE PREVISIONI	
N U M E R O	C A P I T O L O	D E N O M I N A Z I O N E	PREVISIONI INIZIALI	PRELEVAMENTO DAL FONDO DI RISERVA PER LE SPESE OBBLIGATORIE E D'ORDINE	LEGGI DI VARIAZIONI DI VARIAZIONI	DECRETI DI VARIAZIONI	PREVISIONI DEFINITIVE
	DM 27.03.96 N.129903 IN APP. LB 28.12.95 N. 551						
	L 08.08.96 N. 419				1167000	229596000	
9417	SPESA PER PROVVEDERE AL COMPLETAMENTO DELLE OPERE IN CORSO DI COMPETENZA DELLO STATO E FINANZIATE CON LEGGI SPECIALI, IVI COMPRESI GLI ONERI MATURATI E MATURANDI PER LA REVISIONE DEI PREZZI CONTRATTUALI, INDENNITA' DI ESPROPRIAZIONE, PERIZIE DI VARIANTE E SUPPLETIVE, RISOLUZIONE DI VERTEZZE IN VIA AMMINISTRATIVA O GIURISDIZIONALE ED IMPOSTA SUL VALORE AGGIUNTO		3110429467 5000000000		-17512000	3081374000 1209516000	3110429467 3081374000 6191804000
	DM 05.03.96 N.109259 IN APP. L 05.08.78 N. 468					450265000 450265000	
	DM 27.03.96 N.129903 IN APP. LB 28.12.95 N. 551					-312058000	
	DM 09.05.96 N.134703 IN APP. L 05.08.78 N. 468					964411000 964411000	
	DM 17.05.96 N.147719 IN APP. LB 28.12.95 N. 551					-1560000000	
	DM 10.06.96 N.154414 IN APP. L 05.08.78 N. 468					1659457000 1659457000	
	DM 02.07.96 N.158168 IN APP. L 05.08.78 N. 468					7241000 7241000	

1996		MINISTERO DEI LAVORI PUBBLICI		S P E S A		SVILUPPO PER CAPITOLI DELLE VARIAZIONI APPORTATE ALLE PREVISIONI	
N U M E R O	D E N O M I N A Z I O N E	C A P I T O L O	P R E V I S I O N I I N I Z I A L I	P R E L E V A M E N T O D A L F O N D O D I R I S E R V A P E R L E S P E O B B L I G A T O R I E I M P R E V I S T E E D O R D I N E	L E G G I D I V A R I A Z I O N I	D E C R E T I D I V A R I A Z I O N I	P R E V I S I O N I D E F I N I T I V E
9419	INTERVENTI ORGANICI PER LA PROTEZIONE DEL TERRITORIO DEL COMUNE DI RAVENNA DAL FENOMENO DELLA SUBSIDENZA, IVI COMPRESI STUDI, INDAGINI, RILEVAMENTI, PROGETTAZIONE, DIREZIONE, SORVEGLIANZA E COLLAUDAZIONE DEI LAVORI	L 08.08.96 N. 419	35051678753 22000000000		-17512000 13051679000	4827018000 4827018000	35051678753 4827018000 39878697000
	DM 09.05.96 N.134703 IN APP. L 05.08.78 N. 468					2682183000 2682183000	
	DM 10.06.96 N.154414 IN APP. L 05.08.78 N. 468					5680000 5680000	
	DM 02.07.96 N.158148 IN APP. L 05.08.78 N. 468					795242000 795242000	
	DM 05.08.96 N.175755 IN APP. L 05.08.78 N. 468					1414000 1414000	
	DM 16.09.96 N.185500 IN APP. L 05.08.78 N. 468					138352000 138352000	
	DM 05.11.96 N.199505 IN APP. L 05.08.78 N. 468					1204147000 1204147000	
	L 08.08.96 N. 419				13051679000		
9421	INTERVENTI PER L'ESECUZIONE DI OPERE DI CONSOLIDAMENTO E DI SISTEMAZIONE DI PORTI,		26820411832 20000000000			1543788000 1543788000	26820411832 1543788000 21543788000



1996		MINISTERO DEI LAVORI PUBBLICI		S P E S A		SVILUPPO PER CAPITOLI DELLE VARIAZIONI APPORTATE ALLE PREVISIONI	
N U M E R O	D E N O M I N A Z I O N E	C A P I T O L O	PREVISIONI INIZIALI	PRELEVAMENTO DAL FONDO DI RISERVA PER LE SPESE OBBLIGATORIE E D'ORDINE	LEGGI DI VARIAZIONI	DECRETI DI VARIAZIONI	PREVISIONI DEFINITIVE
	CANALI E DI FONDAMENTA SU CANALI PER LA SALVAGUARDIA DI VENEZIA						
	DM 05.03.96 N.109259	RS				859967000	
	IN APP. L 05.08.78 N. 468	CP				859967000	
		CS					
	DM 22.03.96 N.119012	RS				142690000	
	IN APP. L 05.08.78 N. 468	CP				142690000	
		CS					
	DM 02.07.96 N.158148	RS				343646000	
	IN APP. L 05.08.78 N. 468	CP				343646000	
		CS					
	DM 05.08.96 N.175755	RS				49760000	
	IN APP. L 05.08.78 N. 468	CP				49760000	
		CS					
	DM 05.11.96 N.199505	RS				147725000	
	IN APP. L 05.08.78 N. 468	CP				147725000	
		CS					
9422	(NUOVA ISTITUZIONE) SPESA PER PROVVEDERE ALLE NECESSITA' DI RIPRISTINO PROVISORIO E DEFINITIVO DELLE OPERE DI EDILIZIA DEMANIALE E DI CULTO DELLA CITTA' DI URBINO		163931933				
	DM 12.02.96 N.103581	RS				667951000	163931933
	IN APP. LB 28.12.95 N. 551	CP				667951000	667951000
		CS			511000	831372000	831383000
	DM 05.03.96 N.109259	RS				117625000	
	IN APP. L 05.08.78 N. 468	CP				117625000	
		CS					
	DM 09.05.96 N.134703	RS				2187000	
	IN APP. L 05.08.78 N. 468	CP				2187000	
		CS					
	DM 17.05.96 N.147719	RS					
	IN APP. LB 28.12.95 N. 551	CP					
		CS					

RS = RESIDUI, CP = COMPETENZA, CS = CASSA, T = TOTALE



1996	MINISTERO DEI LAVORI PUBBLICI	S P E S A	SVILUPPO PER CAPITOLI DELLE VARIAZIONI APPORTATE ALLE PREVISIONI
------	-------------------------------	-----------	--

NUMERO	CAPITOLO	PREVISIONI INIZIALI	PRELEVAMENTO DAL FONDO DI RISERVA PER LE SPESE OBBLIGATORIE E D'ORDINE	LEGGI DI VARIAZIONI	DECRETI DI VARIAZIONI	PREVISIONI DEFINITIVE
	DENOMINAZIONE					
	EVITARE IL TRASPORTO NELLA LAGUNA DI PETROLI E DERIVATI, A RIPRISTINARE I LIVELLI DI PROFONDITA' DEI CANALI DI TRANSITO NONCHE' ALL'APERTURA DELLE VALLI DA PESCA, SPESE PER STUDI, PROGETTAZIONI, SPERIMENTAZIONI, ED OPERE VOLTE AL RIEQUILIBRIO IDROGEOLOGICO DELLA LAGUNA, ALL'ARRESTO E ALL'INVERSIONE DEL PROCESSO DI DEGRADO DEL BACINO LAGUNARE E ALLA ELIMINAZIONE DELLE CAUSE CHE LO HANNO PROVOCATO, ALL'ATTENUAZIONE DEI LIVELLI DELLE MAREE IN LAGUNA, ALLA DIFESA, CON INTERVENTI LOCALIZZATI, DELLE "INSULAE" DEI CENTRI STORICI E A PORRE AL RIPARO ANCHE MEDIANTE INTERVENTI ALLE BOCCHE DI PORTO CON SBARRAMENTI MANOVRABILI PER LA REGOLAZIONE DELLE MAREE, PER LA REALIZZAZIONE DI INIZIATIVE VOLTE ALL'ARRESTO DEL PROCESSO DI DEGRADO DEL BACINO LAGUNARE, IVI COMPRESI GLI INTERVENTI VOLTI AL CONTROLLO DELLA PROLIFERAZIONE ALGALE, NONCHE' PER OPERE PORTUALI MARITTIME A DIFESA DEL LITORALE E PER MARGINAMENTI LAGUNARI PER LA SALVAGUARDIA DELLA CITTA' DI VENEZIA					
	DM 23.02.96 N.115399 IN APP. L 05.08.78 N. 468	RS CP CS				4530582300
	L 08.08.96 N. 419	RS CP CS				-2479648000

RS - RESIDUI, CP - COMPETENZA, CS - CASSA, T - TOTALE

1 9 9 6		MINISTERO DEI LAVORI PUBBLICI		S P E S A		SVILUPPO PER CAPITOLI DELLE VARIAZIONI APPORTATE ALLE PREVISIONI	
N U M E R O		C A P I T O L O	PREVISIONI INIZIALI	PRELEVAMENTO DAL FONDO DI RISERVA PER LE SPESE OBBLIGATORIE E D'ORDINE	LEGGI DI VARIAZIONI DI VARIAZIONI	DECRETI DI VARIAZIONI	PREVISIONI DEFINITIVE
D E N O M I N A Z I O N E							
9444		CONTRIBUTI TRENTACINQUENNALI PER L'ESECUZIONE DI OPERE DI INTERESSE COMUNALE IN ROMA	1528014363				1528014363
		DM 10.06.96 N.154414	1100000000		-100000000	200000000	200000000
		IN APP. L 05.08.78 N. 468				200000000	1020000000
		L 08.08.96 N. 419			-100000000		
9445		(NUOVA ISTITUZIONE) CONTRIBUTI TRENTACINQUENNALI SUI MUTUI DA CONCEDERE ALLA PROVINCIA ED AL COMUNE DI NAPOLI PER IL FINANZIAMENTO DI OPERE PUBBLICHE DI LORO COMPETENZA	142099496				142099496
		DM 12.02.96 N.103581				950000000	950000000
		IN APP. LB 28.12.95 N. 551				1092100000	1092100000
		DM 17.05.96 N.147719					
		IN APP. LB 28.12.95 N. 551				142100000	
		DM 10.06.96 N.154414				950000000	
		IN APP. L 05.08.78 N. 468				950000000	12426528704
9448		ANNUALITA' RELATIVE A CONTRIBUTI DELLO STATO PER LA REALIZZAZIONE DI OPERE NEI SETTORI DELLA VIABILITA', OPERE IDRAULICHE ED IMPIANTI ELETTRICI, EDILIZIA PUBBLICA ED OPERE IGIENICHE E SANITARIE, ASSEGNATI ALLE REGIONI A STATUTO ORDINARIO IN RELAZIONE A PROVVEDIMENTI NON DEFINITI E TRASFERITI ALLA COMPETENZA DELLE STESSE	12426528704				12426528704
			1570368000				1570368000
			1537000000			300000000	2337000000

R-11-VC-SUF 0 - CARICATA 01/10/93

RS - RESIDUI, CP - COMPETENZA, CS - CASSA, T - TOTALE

1996	MINISTERO DEI LAVORI PUBBLICI	S P E S A	SVILUPPO PER CAPITOLI DELLE VARIAZIONI APPORTATE ALLE PREVISIONI
------	-------------------------------	-----------	---

N U M E R O	C A P I T O L O	PREVISIONI INIZIALI	PRELEVAMENTO DAL FONDO DI RISERVA PER LE SPESE OBBLIGATORIE E D'ORDINE	LEGGI DI VARIAZIONI	DECRETI DI VARIAZIONI	PREVISIONI DEFINITIVE
	DM 17.05.96 N.147719 IN APP. LB 28.12.95 N. 551	RS CP CS				
9453	ANNUALITA' QUINDICENNALI PER GLI INTERVENTI, DI COMPETENZA DELL'AMMINISTRAZIONE PROVINCIALE DI VENEZIA, PER IL RESTAURO E IL RISANAMENTO CONSERVATIVO DEL PATRIMONIO DI PROPRIA PERTINENZA NEI CENTRI STORICI DI VENEZIA E DI CHIOGGIA	RS CP CS	6338204120 2975000000 5475000000		800000000 3558000000	6338204120 2975000000 8833000000
	DM 02.07.96 N.165196 IN APP. LB 28.12.95 N. 551	RS CP CS				
	DM 12.11.96 N.209710 IN APP. LB 28.12.95 N. 551	RS CP CS			3000000000 3580000000	
9454	ANNUALITA' QUINDICENNALI PER L'ESECUZIONE DI OPERE, DI COMPETENZA DEI COMUNI DI VENEZIA E CHIOGGIA, PER IL RESTAURO E RISANAMENTO CONSERVATIVO DEL PATRIMONIO IMMOBILIARE PRIVATO. PER LA CONCESSIONE DI CONTRIBUTI IN CONTO CAPITALE ED IN CONTO CONGIUNTAMENTE, PER L'ACQUISTO DELLA PRIMA CASA DI ABITAZIONE NEI PREDETTI COMUNI; PER LA REALIZZAZIONE DI OPERE DI URBANIZZAZIONE PRIMARIA, NONCHE' PER LA SISTEMAZIONE DI PONTI, CANALI E FONDAMENTA SU CANALI; PER L'ACQUISIZIONE, IL RESTAURO E RISANAMENTO CONSERVATIVO DI IMMOBILI DA DESTINARE ALLA RESIDENZA,	RS CP CS	54809345160 69126000000 76861494000		-3580000000	54809345160 69126000000 76503494000

1 9 9 6		MINISTERO DEI LAVORI PUBBLICI		S P E S A		SVILUPPO PER CAPITOLI DELLE VARIAZIONI APPORTATE ALLE PREVISIONI		
C A P I T O L O		PREVISIONI INIZIALI	PRELEVAMENTO DAL FONDO DI RISERVA PER LE SPESE OBBLIGATORIE E D'ORDINE	LEGGI DI VARIAZIONI	DECRETI DI VARIAZIONI	PREVISIONI DEFINITIVE		
D E N O M I N A Z I O N E								
NONCHE' AD ATTIVITA' SOCIALI E CULTURALI, PRODUTTIVE, ARTIGIANALI E COMMERCIALI ESSENZIALI PER IL MANTENIMENTO DELLE CARATTERISTICHE SOCIO-ECONOMICHE DEGLI INSEDIAMENTI URBANI LAGUNARI, COMPRESI QUELLI FINALIZZATI ALL'APPRESTAMENTO DI SEDI SOSTITUTIVE NECESSARIE IN CONSEQUENZA DI ALTRI INTERVENTI DI RESTAURO E RISANAMENTO; PER L'ACQUISIZIONE DI AREE DA DESTINARE AD INSEDIAMENTI PRODUTTIVI E URBANIZZAZIONE PRIMARIA E SECONDARIA DELLE STESSE								
	DM 12.11.96 N.209710 IN APP. LB 28.12.95 N. 551	RS CP CS			-358000000			
9455	ANNUALITA' QUINDICENNALI PER GLI INTERVENTI, DI COMPETENZA DEL COMUNE DI VENEZIA, PER LA REALIZZAZIONE DEL PROGETTO INTEGRATO DI CUI ALL'ARTICOLO 5 DELLA LEGGE LEGGE 5 FEBBRAIO 1992, N. 139	RS CP CS	28000000000 11000000000 22000000000		-3000000000	28000000000 11000000000 19000000000		
	DM 02.07.96 N.165196 IN APP. LB 28.12.95 N. 551	RS CP CS			-3000000000			
9456	SOMME DA EROGARE PER L'EFFETTUAZIONE DELLE SPESE DELLA GESTIONE SEPARATA E DEI PROGETTI SPECIALI DI CUI ALL'ARTICOLO 9 DEL DECRETO LEGISLATIVO 3 APRILE 1993,	RS CP CS	1038135465875 50000000000		49000000000 1378135383000	1038135465875 49000000000 1428135383000		

RS - 11 - VC - SUF 0 - COD. 0110101

RS = RESIDUI, CP = COMPETENZA, CS = CASSA, T = TOTALE

1 9 9 6		MINISTERO DEI LAVORI PUBBLICI		S P E S A		SVILUPPO PER CAPITOLI DELLE VARIAZIONI APPORTATE ALLE PREVISIONI	
N U M E R O	C A P I T O L O	PREVISIONI INIZIALI	PRELEVAMENTO DAL FONDO DI RISERVA PER LE SPESE OBBLIGATORIE E D'ORDINE	LEGGI DI VARIAZIONI	DECRETI DI VARIAZIONI	PREVISIONI DEFINITIVE	
	D E N O M I N A Z I O N E						
	N. 96 E SUCCESSIVE MODIFICAZIONI ED INTEGRAZIONI.						
	DM 18.03.96 N.125059	RS					
	IN APP. L 05.08.78 N. 468	CP			888135383000		
		CS					
	DM 24.04.96 N.134068	RS					
	IN APP. DLG 03.04.93 N. 96	CP			490000000000		
		CS			490000000000		
	TOTALI DI TITOLO II	RS					
		CP			-61668609000		
		CS			1154990932000		
	TOT. MINISTERO DEI LAVORI PUBBLICI	RS					
		CP			56258012000		
		CS			56371454000		
					1560000000		
					1560000000		
					-63035653000		
					1170699299000		
					3276295870000		
					2403902469000		

RS-11-VC-SUF 0 - CARICATA IN 13/20

RS = RESIDUI, CP = COMPETENZA CS = CASSA, T = TOTALE





## **RIASSUNTO**



1996	MINISTERO DEI LAVORI PUBBLICI	S P E S A	RIASSUNTI E RIEPILOGHI
------	-------------------------------	-----------	------------------------

	RS	SOMME PAGATE			SOMME RIMASTE DA PAGARE		TOTALE	ECONOMIE O MAGGIORI SPESE	
		RESIDUI I GEN (A)	(B)	(C)	(D=B+C)	E = A - D		F = D - A	
		CP PREVIS. COMP. (F)	(G)	(H)	(I=G+H)	L = F - I		L = I - F	
		CS AUTORIZ. CASSA (M)	(N)	(O=M-N)	(P=C+H)	(Q=M-N)		(R=N-M)	
		T		RESIDUI 31 DIC					
TITOLO I - SPESE CORRENTI									
SEZIONE VIII - EDILIZIA									
CATEGORIA IV - ACQUISTO DI BENI E SERVIZI									
RUBRICA 1 - SERVIZI GENERALI	RS	550467298	410143774	65817784	475961558	74505740			
	CP	828000000	142231370	124922889	267154259	560845741			
	CS	1138000000	552375144	190740673	552375144	585624856			
	T								
RUBRICA 9 - EDILIZIA ABITATIVA	RS	38926655	19894825	11767030	31661855	7264800			
	CP	47000000	26872870	18111215	45084085	1915915			
	CS	75000000	46867695	29878245	46867695	28132305			
	T								
TOTALE DELLA CATEGORIA IV	RS	589393953	430038599	77584814	507623413	81770540			
	CP	875000000	169204240	143034104	312238344	562761656			
	CS	1213000000	599242839	220618918	599242839	613757161			
	T								
TOTALE DELLA SEZIONE VIII	RS	589393953	430038599	77584814	507623413	81770540			
	CP	375000000	169204240	143034104	312238344	562761656			
	CS	1213000000	599242839	220618918	599242839	613757161			
	T								
SEZIONE X - ASSISTENZA PUBBLICA									
CATEGORIA II - PERSONALE IN ATTIVITA' DI SERVIZIO									

1 9 9 6 MINISTERO DEI LAVORI PUBBLICI S P E S A RIASSUNTI E RIEPILOGHI

	RS CP CS T	RESIDUI 1 GEN (A)	SOMME PAGATE			SOMME RIMASTE DA PAGARE			TOTALE	ECONOMIE O MAGGIORI SPESE
			CP PREVIS. COMP. (F)	CS AUTORIZ. CASSA (M)	(B)	(G)	(N)	(C)		
RUBRICA 1 - SERVIZI GENERALI	RS CP CS T	154500000 345000000								154500000 345000000
TOTALE DELLA CATEGORIA II	RS CP CS T	154500000 345000000								154500000 345000000
TOTALE DELLA SEZIONE X	RS CP CS T	154500000 345000000								154500000 345000000
SEZIONE XII - TRASPORTI, NAVIGAZIONE E COMUNICAZIONI										
CATEGORIA IV - ACQUISTO DI BENI E SERVIZI										
RUBRICA 3 - VIABILITA'	RS CP CS T	15306067093 12118899000 21118899000	9845183504 460279120 10305462624		4379358325 10849394082 15228752407			14224541829 11309673202 10305462624		10815252664 809225798 10813436376
RUBRICA 5 - OPERE MARITTIME	RS CP CS T	28276412638 21612847000 31012847000	16132237641 9054326877 251866564518		8954348558 12557441340 21511789898			25086586199 21611768217 251866564518		3189826439 1078783 5826282482
RUBRICA 6 - DIFESA DEL SUOLO	RS CP CS T	2009144701 1046135000 2102135000	1139099720 2134335 1141234055		721910529 1043166666 1765077195			18611010249 1045301001 1141234055		148134452 1833999 960900945

RS = RESIDUI, CP = COMPETENZA, CS = CASSA, T = TOTALE

1 9 9 6		MINISTERO DEI LAVORI PUBBLICI		S P E S A		RIASSUNTI E RIEPILOGHI			
		SOMME PAGATE		SOMME RIMASTE DA PAGARE		TOTALE		ECONOMIE O MAGGIORI SPESE	
		RS RESIDUI 1 GEN (A)		(B)		(C)		E = A - D	
		CP PREVIS. COMP. (F)		(G)		(H)		E = D - A	
		CS AUTORIZ. CASSA (M)		(N)		RESIDUI 31 DIC P=C+H		L = F - I	
								L = I - F	
								O = M - N	
								O = N - M	
TOTALE DELLA CATEGORIA IV		RS	45591624432	27116520865	14055617412	411721138277	4419486155		
		CP	3477881000	9516740332	24450002088	33966742420	811138580		
		CS	54233881000	36633261197	38505619500	36633261197	17600619803		
		T							
CATEGORIA V - TRASFERIMENTI									
RUBRICA 3 - VIABILITA'		RS	852710000	300584000	251542000	552126000	300584000		
		CP	1868173028000	1867956130000	216890000	1868173020000	8000		
		CS	1868473612000	1868256714000	468432000	1868256714000	216898000		
		T							
TOTALE DELLA CATEGORIA V		RS	852710000	300584000	251542000	552126000	300584000		
		CP	1868173028000	1867956130000	216890000	1868173020000	8000		
		CS	1868473612000	1868256714000	468432000	1868256714000	216898000		
		T							
TOTALE DELLA SEZIONE XII		RS	46444334432	27417104865	14307159412	41724264277	4720070155		
		CP	1902950909000	1877472870332	24666892088	1902139762420	811146580		
		CS	1922707493000	1904889975197	38974051500	1904889975197	17817517803		
		T							
SEZIONE XV - INTERVENTI NELLE AREE DEPRESSE									
CATEGORIA II - PERSONALE IN ATTIVITA' DI SERVIZIO									
RUBRICA 1 - SERVIZI GENERALI		RS	8451727070	7015507429	517485426	7532992855	918734215		
		CP	602000000	277825794	324174206	602000000			
		CS	8453728000	7293333223	841459632	7293333223	1160394777		
		T							

I 9 6		MINISTERO DEI LAVORI PUBBLICI		S P E S A		RIASSUNTI E RIEPILOGHI	
		SOMME PAGATE		SOMME RIMASTE DA PAGARE		TOTALE	
		RESIDUI 1 GEN		RESIDUI 31 DIC		ECONOMIE O MAGGIORI SPESE	
		(A)	(B)	(C)	(N)	D=B+C	E = A - D
		(F)	(G)	(H)	(N)	I=G+H	L = F - I
		(M)	(N)	(N)	(N)	(N)	O = M - N
		P=C+H					
	RS	8451727070	7015507429	517485426		7532992855	918734215
	CP	6020000000	277825794	324174206		602000000	
	CS	8453728000	7293333223	841659632		7293333223	1160394777
	T						
TOTALE DELLA CATEGORIA II							
	RS	816600155	241853420	220384000		462237420	354362735
	CP	1417000000	174150000	1242251755		1416401755	598245
	CS	1233601000	416003420	1462635755		416003420	817597580
	T						
CATEGORIA IV - ACQUISTO DI BENI E SERVIZI							
	RS	816600155	241853420	220384000		462237420	354362735
	CP	1417000000	174150000	1242251755		1416401755	598245
	CS	1233601000	416003420	1462635755		416003420	817597580
	T						
TOTALE DELLA CATEGORIA IV							
	RS	9268327225	7257360849	737869426		7995230275	1273096950
	CP	2019000000	451975794	1566425961		2018401755	598245
	CS	9687329000	7709336643	2304295387		7709336643	1977923357
	T						
TOTALE DELLA SEZIONE XV							
SEZIONE XVI - OPERE ED INTERVENTI ECONOMICI NON ATTRIBIBILI A PARTICOLARI SETTORI							
	RS	17834070878	11762349627	3635174935		15397524562	2436546316
	CP	277923054000	234359326024	35564742613		269924068637	7998985863
	CS	288751984000	246121675651	39199917548		246121675651	42630308349
	T						
CATEGORIA II - PERSONALE IN ATTIVITA' DI SERVIZIO							
	RS	17834070878	11762349627	3635174935		15397524562	2436546316
	CP	277923054000	234359326024	35564742613		269924068637	7998985863
	CS	288751984000	246121675651	39199917548		246121675651	42630308349
	T						



1 9 9 6    MINISTERO DEI LAVORI PUBBLICI    S P E S A    RIASSUNTI E RIEPILOGHI

	SOMME PAGATE			SOMME RIMASTE DA PAGARE			ECONOMIE O MAGGIORI SPESE		
	RS RESIDUI I GEN (A)	(B)	(C)	RS RESIDUI I GEN (A)	(B)	(C)	D=B+C	E=A-D	E=D-A
	CP PREVIS. COMP. (F)	(G)	(H)	CP PREVIS. COMP. (F)	(G)	(H)	I=G+H	L=F-I	L=F-I
	CS AUTORIZ. CASSA (M)	(N)	(N)	CS AUTORIZ. CASSA (M)	(N)	(N)	(N)	O=M-N	O=N-M
T	RESIDUI 31 DIC P=C+H			RESIDUI 31 DIC P=C+H					
TOTALE DELLA CATEGORIA IV	RS 176425089797	83074888039	73025022234	RS 176425089797	83074888039	73025022234	156099910273	20325179524	
	CP 102714378000	25133579888	70033331180	CP 102714378000	25133579888	70033331180	95164911068	7547466932	
	CS 174875722000	108208467927	143058353414	CS 174875722000	108208467927	143058353414	108208467927	66667254073	
T									
CATEGORIA V - TRASFERIMENTI									
RUBRICA 1 - SERVIZI GENERALI	RS 49001075	49001075	129409420	RS 49001075	49001075	129409420	49001075	27000	
	CP 229376000	99939580		CP 229376000	99939580		229349000		
	CS 276878000	148940655		CS 276878000	148940655		148940655		
T									
RUBRICA 3 - VIABILITA'	RS 55000000000		55000000000	RS 55000000000		55000000000	55000000000		
	CP 55000000000			CP 55000000000					
T									
TOTALE DELLA CATEGORIA V	RS 49001075	49001075	129409420	RS 49001075	49001075	129409420	49001075	27000	
	CP 55229376000	99939580		CP 55229376000	99939580		55229349000		
	CS 55276878000	148940655		CS 55276878000	148940655		148940655		
T									
CATEGORIA IX - SOMME NON ATTRIBIBILI									
RUBRICA 1 - SERVIZI GENERALI	RS 260086735	195657050	40258790	RS 260086735	195657050	40258790	235915840	24170895	
	CP 29386348000	28466263940	919778210	CP 29386348000	28466263940	919778210	29386042150	305850	
	CS 29499790000	28661920990	960037000	CS 29499790000	28661920990	960037000	28661920990	837869010	
T									
TOTALE DELLA CATEGORIA IX	RS 260086735	195657050	40258790	RS 260086735	195657050	40258790	235915840	24170895	
	CP 29386348000	28466263940	919778210	CP 29386348000	28466263940	919778210	29386042150	305850	
	CS 29499790000	28661920990	960037000	CS 29499790000	28661920990	960037000	28661920990	837869010	
T									



1 9 9 6      MINISTERO DEI LAVORI PUBBLICI      S P E S A      RIASSUNTI E RIEPILOGHI

	SOMME PAGATE				SOMME RIMASTE DA PAGARE	TOTALE	ECONOMIE O MAGGIORI SPESE
	RS RESIDUI 1 GEN (A)	(B)	(C)	(N)			
	CP PREVIS. COMP. (F)	(G)	(H)			D=B+C	E = A - D
	CS AUTORIZ. CASSA (M)	(N)				I=G+H	L = F - I
	T			RESIDUI 31 DIC P=C+H		(N)	O = M - N
							O = N - M
TOTALE DELLA SEZIONE XVI	RS 195656503752	95947928517				172851334736	22805169616
	CP 490516828000	306960943839				474955347767	15561480233
	CS 574368046000	402908872356				402908872356	171459173644
	T						
SEZIONE XVIII - PROTEZIONE CIVILE E PUBBLICHE CALAMITA'							
CATEGORIA IV - ACQUISTO DI BENI E SERVIZI							
RUBRICA I - SERVIZI GENERALI	RS 266224895				19424895	19424895	7199500
	CP 266225000						266225000
	T 266225000						
TOTALE DELLA CATEGORIA IV	RS 266224895				19424895	19424895	7199500
	CP 266225000						266225000
	T 266225000						
TOTALE DELLA SEZIONE XVIII	RS 266224895				19424895	19424895	7199500
	CP 266225000						266225000
	T 266225000						
TOTALE DEL TITOLO I	RS 251985183757	131052632830				223097876996	28887306761
	CP 2596516237000	2185054994205				2379425750286	17090486714
	CS 2508036993000	2316107427035				2316107427035	191929565965
	T 286416200247						
TITOLO II - SPESE IN CONTO CAPITALE							
SEZIONE VI - ISTRUZIONE E CULTURA							

RS - RESIDUI, CP - COMPETENZA, CS - CASSA, T - TOTALE

1 9 9 6      MINISTERO DEI LAVORI PUBBLICI      S P E S A      RIASSUNTI E RIEPILOGHI

	SOMME PAGATE			SOMME RIMASTE DA PAGARE	TOTALE	ECONOMIE O MAGGIORI SPESE
	RS RESIDUI 1 GEN (A)	(B)	(C)			
	CP PREVIS. COMP. (F)	(G)	(H)	D=B+C	E = A - D	
	CS AUTORIZ. CASSA (M)	(N)	(N)	I=G+H	L = F - I	
T	RESIDUI 31 DIC P=C+H			(N)	O = M - N	
					O = N - M	
CATEGORIA X - BENI ED OPERE IMMOBILIARI A CARICO DIRETTO DELLO STATO						
RUBRICA II - OPERE A TUTELA DEL PATRIMONIO STORICO-ARTISTICO	RS 61651109673	18552124630	41009138036	59561262666	2089847007	
	CP 6557721000	3390132975	3151539946	6541672921	16048079	
	CS 38435902000	21942257605	44160677982	21942257605	16493644395	
T						
TOTALE DELLA CATEGORIA X	RS 61651109673	18552124630	41009138036	59561262666	2089847007	
	CP 6557721000	3390132975	3151539946	6541672921	16048079	
	CS 38435902000	21942257605	44160677982	21942257605	16493644395	
T						
CATEGORIA XII - TRASFERIMENTI						
RUBRICA II - OPERE A TUTELA DEL PATRIMONIO STORICO-ARTISTICO	RS 2037753604	4323707955	13793290038	18116997993	2260755611	
	CP 1992956000	1971303207	21645114	1992948321	7879	
	CS 13012015000	6295011162	13814935152	6295011162	6717003838	
T						
TOTALE DELLA CATEGORIA XII	RS 2037753604	4323707955	13793290038	18116997993	2260755611	
	CP 1992956000	1971303207	21645114	1992948321	7879	
	CS 13012015000	6295011162	13814935152	6295011162	6717003838	
T						
TOTALE DELLA SEZIONE VI	RS 82028863277	22875832585	54802428074	77678260659	4350602618	
	CP 8550677000	5361436182	3173185060	8534621242	16055758	
	CS 51447917000	28237268767	57975613134	28237268767	23210648233	
T						
SEZIONE VII - UNIVERSITA' E RICERCA SCIENTIFICA						

RS = RESIDUI, CP = COMPETENZA, CS = CASSA, T = TOTALE

1 9 9 6      MINISTERO DEI LAVORI PUBBLICI      S P E S A      RIASSUNTI E RIEPILOGHI

	SOMME PAGATE			SOMME RIMASTE DA PAGARE	TOTALE	ECONOMIE O MAGGIORI SPESE
	RS RESIDUI I GEN (A)	(B)	(C)			
	CP PREVIS. COMP. (F)	(G)	(H)			L = F - I L = I - F
	CS AUTORIZ. CASSA (N)	(N)				O = M - N O = N - M
	T		RESIDUI 31 DIC P=C+H			
CATEGORIA XI - BENI MOBILI, MACHINE ED ATTREZZATURE TECNICO-SCIENTIFICHE A CARICO DIRETTO DELLO STATO						
RUBRICA 1 - SERVIZI GENERALI	RS	419133613	379756555	37390836	417147191	1986422
	CP	475300000	176278745	299021195	475299940	60
	CS	690300000	556035100	336412031	556035100	134264900
	T					
TOTALE DELLA CATEGORIA XI	RS	419133613	379756555	37390836	417147191	1986422
	CP	475300000	176278745	299021195	475299940	60
	CS	690300000	556035100	336412031	556035100	134264900
	T					
TOTALE DELLA SEZIONE VII	RS	419133613	379756555	37390836	417147191	1986422
	CP	475300000	176278745	299021195	475299940	60
	CS	690300000	556035100	336412031	556035100	134264900
	T					
SEZIONE VIII - EDILIZIA						
CATEGORIA X - BENI ED OPERE IMMOBILIARI A CARICO DIRETTO DELLO STATO						
RUBRICA 8 - EDILIZIA SCOLASTICA	RS	1606552374	518679855	898165609	1416845464	189706910
	CP	978950000	576336805	402607937	978944742	5258
	CS	2585505000	1095016660	1300773546	1095016660	1490488540
	T					
RUBRICA 9 - EDILIZIA ABITATIVA	RS	408014791	15497590	300474106	300474106	107540685
	CP	20000000	15497590	4502410	20000000	
	CS	428016000	15497590	304976516	15497590	412518410
	T					

RS = RESIDUI, CP = COMPETENZA, CS = CASSA, T = TOTALE

1 9 9 6      MINISTERO DEI LAVORI PUBBLICI      S P E S A      RIASSUNTI E RIEPILOGHI

	SOMME PAGATE			SOMME RIMASTE DA PAGARE		TOTALE	ECONOMIE O MAGGIORI SPESE													
	RS RESIDUI I GEN (A)	(B)	(C)	(D)	(E)		(F)	(G)	(H)	(I)	(J)	(K)	(L)	(M)	(N)	(O)	(P)	(Q)	(R)	
	CP PREVIS. COMP. (F)	(G)	(H)	(I)	(J)	(K)	(L)	(M)	(N)	(O)	(P)	(Q)	(R)	(S)	(T)	(U)	(V)	(W)	(X)	
	CS AUTORIZ. CASSA (M)	(N)	(O)	(P)	(Q)	(R)	(S)	(T)	(U)	(V)	(W)	(X)	(Y)	(Z)	(AA)	(AB)	(AC)	(AD)	(AE)	
	T	(N)	(O)	(P)	(Q)	(R)	(S)	(T)	(U)	(V)	(W)	(X)	(Y)	(Z)	(AA)	(AB)	(AC)	(AD)	(AE)	
RUBRICA 10 - EDILIZIA PUBBLICA VARIA	93067275413	206869035344	631335375898	838204411242	92468364171															
	528633395000	86797889267	4418229325603	528627214870	6180130															
	653591196000	2936666924611	1073164701501	2936666924611	359924271389															
	T																			
RUBRICA 11 - OPERE A TUTELA DEL PATRIMONIO STORICO-ARTISTICO	3030753056	446338400	2584414656	3030753056	1553661600															
	2000000000	446338400	2584414656	446338400																
	T																			
RUBRICA 13 - OPERE IN DIPENDENZA DI PUBBLICHE CALAMITA' NATURALI	328619000269	23371465698	302014291941	325385757639	323242630															
	21384667000	14983255023	6326871115	21310126138	74540862															
	54704974000	38354720721	308341163056	38354720721	16350253279															
	T																			
RUBRICA 15 - OPERE VARIE	806876613	334406995	472448003	806854998	21615															
	782951000	78295845	472448003	782945845	5155															
	1327646000	1117352840	472448003	1117352840	210293160															
	T																			
TOTALE DELLA CATEGORIA X	1265143972516	231539926292	937605170213	1169145096505	95998876011															
	55179963000	103155924530	448563307065	551719231595	80731405															
	714637337000	334695850822	1386168477278	334695850822	379941486178															
	T																			
CATEGORIA XII - TRASFERIMENTI																				
RUBRICA 7 - EDILIZIA PER IL CULTO	8859177942	6029693810	202054102	8094747912	809430030															
	13014863000	5810957715	7203901644	13014859359	3641															
	16386518000	11840651525	9223955746	11840651525	4545866475															
	T																			
RUBRICA 8 - EDILIZIA SCOLASTICA	37116098994	25278438463	11213394900	36491833363	624265631															
	36850472000	640338325	30447085969	36850471294	706															
	36519498000	31681823788	41660480869	31681823788	483764212															
	T																			

1996	MINISTERO DEI LAVORI PUBBLICI	S P E S A	RIASSUNTI E RIEPILOGHI
------	-------------------------------	-----------	------------------------

	SOMME PAGATE			SOMME RIMASTE DA PAGARE		TOTALE	ECONOMIE O MAGGIORI SPESE			
	RS RESIDUI I GEN (A)	(B)	(G)	(C)	(H)		D=B+C	E=A-D	F=D-A	L=F-I
	CP PREVIS. COMP. (F)	(N)	(M)							
	CS AUTORIZ. CASSA (M)			RESIDUI 31 DIC P=C+H						
T										
RUBRICA 9 - EDILIZIA ABITATIVA	RS 1042100151537	202731581940		781244011305		983979593245	581244558292			
	CP 1164856645000	189038669921		973367465445		1162406135366	2450509634			
	CS 455868279000	391770251861		1754611474750		391770251861	64098027139			
T										
RUBRICA 15 - OPERE VARIE	RS 772032831	6938191620		696872095		7635063715	85269116			
	CP 392246000	2660601003		1261858997		392246000				
	CS 983300000	9598792623		1958731092		9598792623	234207377			
T										
TOTALE DELLA CATEGORIA XII	RS 1095795761304	24097908333		795174332402		1836152238235	59643523069			
	CP 1218644440000	203913613964		1012880312055		1216193926019	2450513981			
	CS 518607295000	444891519797		1807454644457		444891519797	73715775203			
T										
TOTALE DELLA SEZIONE VIII	RS 2360939733820	472517832125		1732779502615		2205297334740	155642399080			
	CP 1770444403000	307869538494		1460843619120		1767913157614	2531245386			
	CS 1233244632000	779587370619		3193623121735		779587370619	453657261381			
T										
SEZIONE XI - IGIENE E SANITA'	RS 6384888319	1877885034		4474594217		6352479251	32407068			
	CP 5000000000	1877885034		4474594217		1877885034	3122114966			
T										
RUBRICA 1 - SERVIZI GENERALI	RS 1667963095	455466515		700702198		1156148713	511814382			
	CP 193020900	1889598795		40600805		1930199600	9400			
	CS 3598174000	2345045310		741303003		2345045310	1253128690			
T										

1996	MINISTERO DEI LAVORI PUBBLICI	S P E S A	RIASSUNTI E RIEPILOGHI
------	-------------------------------	-----------	------------------------

	SOMME PAGATE			SOMME RIMASTE DA PAGARE		TOTALE	ECONOMIE O MAGGIORI SPESE						
	RS RESIDUI 1 GEN (A)	(B)	(G)	(C)	(H)		D=B+C	E=A-D	E=D-A	L=F-I	L=I-F	O=M-N	O=N-M
T													
TOTALE DELLA CATEGORIA X	RS 8052849414	2333331549		5175296415		7508627964		544221450					
	CP 1930209000	1889598795		406008005		1930199600		9400					
	CS 8598174000	4222930344		5215897220		4222930344		4375243656					
	T												
CATEGORIA XII - TRASFERIMENTI													
RUBRICA 12 - OPERE IGIENICHE E SANITARIE	RS 352181720329	61846676113		191665501014		253512177127		98669543202					
	CP 124244972000	29546488630		94698733815		124245223445		+250445					
	CS 189875986000	91393164743		2883664234829		91393164743		98483821257					
	T												
TOTALE DELLA CATEGORIA XII	RS 352181720329	61846676113		191665501014		253512177127		98669543202					
	CP 124244972000	29546488630		94698733815		124245223445		+250445					
	CS 189875986000	91393164743		2883664234829		91393164743		98483821257					
	T												
TOTALE DELLA SEZIONE XI	RS 360234569743	64180007662		194840797429		261020805091		99213764652					
	CP 126175181000	31436087425		94739334620		126175422045		+241045					
	CS 198474160000	95616095087		291580132049		95616095087		102858064913					
	T												
SEZIONE XII - TRASPORTI, NAVIGAZIONE E COMUNICAZIONI													
CATEGORIA X - BENI ED OPERE IMMOBILIARI A CARICO DIRETTO DELLO STATO													
RUBRICA 1 - SERVIZI GENERALI	RS 3194561594	3100000000		94561594		3194561594							
	CP 3194562000	3100000000		94561594		3100000000							
	CS												
	T												

RS - RESIDUI, CP - COMPETENZA, CS - CASSA, T - TOTALE

1 9 9 6	MINISTERO DEI LAVORI PUBBLICI	S P E S A	RIASSUNTI E RIEPILOGHI
---------	-------------------------------	-----------	------------------------

		SOMME PAGATE				SOMME RIMASTE DA PAGARE		TOTALE	ECONOMIE O MAGGIORI SPESE	
		RS RESIDUI 1 GEN (A)	(B)	(C)	(D=B+C)			E = A - D		
		CP PREVIS. COMP. (F)	(G)	(H)	I=G+H			L = F - I		
		CS AUTORIZ. CASSA (M)	(N)	RESIDUI 31 DIC P=C+H	(N)			O = M - N		
								O = N - M		
RUBRICA 3 - VIABILITA'	RS	30047187037	473282740	40533462	513816202		29533370835			
	CP	211572000		211571950	211571950		50			
	CS	15211572000	473282740	252105412	473282740		14738289260			
	T									
RUBRICA 5 - OPERE MARITTIME	RS	664118036656	90764247102	540317068040	631081315142		33036721514			
	CP	143954021000	6576074910	137373454704	143949529614		4491886			
	CS	421668680000	97340322012	677690522744	97340322012		824328357988			
	T									
RUBRICA 6 - DIFESA DEL SUOLO	RS	5370537988	1845645970	2226544194	4072190164		1298347824			
	CP	352559000	1258515	332710003	3528358318		882			
	CS	6334685000	1846904285	5553644197	1846904285		4487780715			
	T									
RUBRICA 15 - OPERE VARIE	RS	26820411832	13774601705	1296379550	26738397255		82014577			
	CP	1543788000	1486441380	573448526	1543785706		2294			
	CS	21543788000	15261043085	13021139876	15261043085		6282744915			
	T									
TOTALE DELLA CATEGORIA X	RS	729550735107	10995777517	555642502840	665600280357		63950454750			
	CP	14903740900	8063774605	140969470983	149033245588		4494412			
	CS	467953287000	118021852122	696611973823	118021552122		349931734878			
	T									
CATEGORIA XII - TRASFERIMENTI	RS	5124187139	2481700929	2639989645	5121690574		2496565			
	CP	373797764000	373500824547	2968939915	373797764462		1538			
	CS	374001447000	3737490225476	5608929560	3737490225476		2510921524			
	T									
RUBRICA 3 - VIABILITA'	RS	8817836107	2552954300	5449832827	8002787127		815048980			
	CP	11737892000	1607892106	10119999894	11727892000					
	CS	19820000000	4160846406	15569832721	4160846406		15859153594			
	T									

1 9 9 6	MINISTERO DEI LAVORI PUBBLICI	S P E S A	RIASSUNTI E RIEPILOGHI
---------	-------------------------------	-----------	------------------------

	RS RESIDUI I GEN (A)	SOMME PAGATE			SOMME RIMASTE DA PAGARE	TOTALE	ECONOMIE O MAGGIORI SPESE												
		(B)	(C)	(D)			(E)	(F)	(G)	(H)	(I)								
	(F)	(G)	(H)	(I)	(J)	(K)	(L)	(M)	(N)	(O)	(P)	(Q)	(R)						
	(M)	(N)	(O)	(P)	(Q)	(R)	(S)	(T)	(U)	(V)	(W)	(X)	(Y)						
	RESIDUI 31 DIC																		
	P=C+H																		
TOTALE DELLA CATEGORIA XII	RS	13942023246	5034655229	8089822472	13124477701	817545565	CP	3749705658000	3736616716653	13088939809	3749705656462	1538	CS	3759821447000	3741651371882	21178762281	18170075118	T	
TOTALE DELLA SEZIONE XII	RS	743492758353	114992432746	563732325312	678724758058	64768000295	CP	3898743398000	374480491258	154058410792	3898738903050	4495950	CS	422774734000	3859672924004	717790736104	368101809996	T	
SEZIONE XIV - INDUSTRIA, COMMERCIO E ARTIGIANATO																			
CATEGORIA X - BENI ED OPERE IMMOBILIARI A CARICO DIRETTO DELLO STATO																			
RUBRICA 14 - OPERE IN DIPENDENZA DI DANNI BELLICI	RS	4865896025	2141651025	3892716820	3892716820	973179205	CP	4603925000	2141651025	1177361055	3319012080	1284912920	CS	3703925000	2141651025	507007875	1562273975	T	
TOTALE DELLA CATEGORIA X	RS	4865896025	2141651025	3892716820	3892716820	973179205	CP	4603925000	2141651025	1177361055	3319012080	1284912920	CS	3703925000	2141651025	507007875	1562273975	T	
CATEGORIA XII - TRASFERIMENTI																			
RUBRICA 6 - DIFESA DEL SUOLO	RS	1376977036	651138046	722148990	1373287036	3690000	CP	2487116000	1739337951	74778045	2487115996	4	CS	3060000000	2390475997	1469927035	669524003	T	

HS-11-VC-SUF0 - CARICABILI

RS = RESIDUI, CP = COMPETENZA, CS = CASSA, T = TOTALE





1 9 9 6      MINISTERO DEI LAVORI PUBBLICI      S P E S A      RIASSUNTI E RIEPILOGHI

	SOMME PAGATE			SOMME RIMASTE DA PAGARE	TOTALE	ECONOMIE O MAGGIORI SPESE
	RS RESIDUI 1 GEN (A)	(B)	(C)			
	CP PREVIS. COMP. (F)	(G)	(H)	I = G + H	L = F - I	L = F - I
	CS AUTORIZ. CASSA (M)	(N)	RESIDUI 31 DIC P=C+H	(N)	O = M - N O = N - M	O = M - N O = N - M
CATEGORIA X - BENI ED OPERE IMMOBILIARI A CARICO DIRETTO DELLO STATO						
RUBRICA 1 - SERVIZI GENERALI	RS 16000000	16000000			16000000	
	CP 51397500	51397500			51397500	2500
	CS 67400000	67397500			67397500	2500
	T					
RUBRICA 5 - OPERE MARITTIME	RS 833000000	427329000	405671000		833000000	
	CP 833000000	427329000	405671000		427329000	405671000
	T					
RUBRICA 6 - DIFESA DEL SUOLO	RS 610589888381	343432835413	198336146899		541768982312	68820906069
	CP 383122025000	132913975326	250208028710		383122004036	20964
	CS 669446537000	476346810739	4485444175609		476346810739	193099726261
	T					
RUBRICA 10 - EDILIZIA PUBBLICA VARIA	RS 1278716343144	448636987540	789300796627		1237937784167	40778558977
	CP 192852237000	26583223865	166249189285		192832413150	19823850
	CS 651338232000	475220211405	955549985912		475220211405	176118020595
	T					
RUBRICA 14 - OPERE IN DIPENDENZA DI DANNI BELLICI	RS 26801087581	1020616275	255649610125		256470226400	11540651181
	CP 71664261000	15763287246	55900971838		71664259084	1916
	CS 5776663000	16783903521	311350581963		16783903521	40982959479
	T					
RUBRICA 15 - OPERE VARIE	RS 200858145431	88452267523	110082447411		198534714934	2323430497
	CP 136406330000	97596116744	38810202683		136406319427	10573
	CS 259030018000	186048384267	148892650094		186048384267	72981633733
	T					

RS-11-VC-SUF 0 - CONTABILITA'

RS = RESIDUI, CP = COMPETENZA, CS = CASSA, T = TOTALE

1996	MINISTERO DEI LAVORI PUBBLICI	S P E S A	RIASSUNTI E RIEPILOGHI
------	-------------------------------	-----------	------------------------

	SOMME PAGATE			SOMME RIMASTE DA PAGARE		TOTALE	ECONOMIE O MAGGIORI SPESE	
	RS RESIDUI I GEN (A)	(B)	(C)	(C)	(H)		D=B+C	E=A-D
	CP PREVIS. COMP. (F)	(G)	(N)	(H)	(I)	I=G+H	L=F-I	L=I-F
	CS AUTORIZ. CASSA (M)	(N)	(N)	(N)	(N)	(N)	O=M-N	O=N-M
	T			RESIDUI 31 DIC P=C+H				
TOTALE DELLA CATEGORIA X	RS 2358191254537	881558706751		1353169001062		2234727707813		1234663546724
	CP 784929253000	273335329681		511574063516		784909393197		198599003
	CS 1638482050000	1154894036432		1864743064578		1154894036432		4835880135568
	T							
CATEGORIA XI - BENI MOBILI, MACCHINE ED ATTREZZATURE TECNICO-SCIENTIFICHE A CARICO DIRETTO DELLO STATO								
RUBRICA 1 - SERVIZI GENERALI	RS 1660000000	142811975		1516659130		1659471105		528895
	CP 1460000000	142811975		1516659130		142811975		1317188025
	CS T							
TOTALE DELLA CATEGORIA XI	RS 1660000000	142811975		1516659130		1659471105		528895
	CP 1460000000	142811975		1516659130		142811975		1317188025
	CS T							
CATEGORIA XII - TRASFERIMENTI								
RUBRICA 6 - DIFESA DEL SUOLO	RS 99566129092	108552070		80260114492		81345666562		18220462530
	CP 40593608000	11418943660		19175564540		30593608000		10000000000
	CS 31093728000	12503595730		994355678832		12503595730		18590132270
	T							
RUBRICA 11 - OPERE A TUTELA DEL PATRIMONIO STORICO-ARTISTICO	RS 20000000000			20000000000		20000000000		
	CP							
	CS T							
RUBRICA 12 - OPERE IGIENICHE E SANITARIE	RS 858000	857980		857980		857980		20
	CP 858000	857980		857980		857980		20
	CS T							

1 9 9 6	MINISTERO DEI LAVORI PUBBLICI	S P E S A	RIASSUNTI E RIEPILOGHI
---------	-------------------------------	-----------	------------------------

	RS RESIDUI 1 GEN (A)	SOMME PAGATE			SOMME RIMASTE DA PAGARE	TOTALE	ECONOMIE O MAGGIORI SPESE	
		(B)	(C)	(G)			(N)	E = A - D
	CP PREVIS. COMP. (F)	(B)	(H)	(G)	(H)	D=B+C	L = F - I	L = I - F
	CS AUTORIZ. CASSA (M)	(N)	(N)	(N)	(N)	I=G+H	O = M - N	O = N - M
	T	RESIDUI 31 DIC			P=C+H	(N)		
RUBRICA 15 - OPERE VARIE	RS 107026058717	73961355127			29958224084	103919579211		3106479506
	CP 87310368000	11910369777			75405998208	87516367985		15
	CS 103060494000	85871724904			10536422292	85871724904		17188769096
	T							
TOTALE DELLA CATEGORIA XII	RS 206592187809	75046907197			110218338576	185265245773		21326942036
	CP 147910834000	23329871417			114581562548	137910833965		10000000035
	CS 134155080000	98376178614			224799901124	98376178614		35778901386
	T							
TOTALE DELLA SEZIONE XVI	RS 25664783442346	956605613948			1463387339638	2419992953586		144790488760
	CP 934500087000	298807413073			627672285194	924479698267		10020388733
	CS 1774097130000	12534413027021			20910596224832	12534413027021		520684102979
	T							
SEZIONE XVII - FINANZA REGIONALE E LOCALE								
CATEGORIA XII - TRASFERIMENTI								
RUBRICA 10 - EDILIZIA PUBBLICA VARIA	RS 1608349567	644110876			964238691	1608349567		
	CP 1358512000	590184142			768327858	1358512000		603704982
	CS 1838000000	1234295018			1732566549	1234295018		
	T							
TOTALE DELLA CATEGORIA XII	RS 1608349567	644110876			964238691	1608349567		
	CP 1358512000	590184142			768327858	1358512000		603704982
	CS 1838000000	1234295018			1732566549	1234295018		
	T							
TOTALE DELLA SEZIONE XVII	RS 1608349567	644110876			964238691	1608349567		
	CP 1358512000	590184142			768327858	1358512000		603704982
	CS 1838000000	1234295018			1732566549	1234295018		
	T							

1996	MINISTERO DEI LAVORI PUBBLICI	S P E S A	RIASSUNTI E RIEPILOGHI
------	-------------------------------	-----------	------------------------

	SOMME PAGATE			SOMME RIMASTE DA PAGARE	TOTALE	ECONOMIE O MAGGIORI SPESE
	RS RESIDUI 1 GEN (A)	(B)	(C)			
	CP PREVIS. COMP. (F)	(G)	(H)	I=G+H	L = F - I	E = D - A
	CS AUTORIZ. CASSA (M)	(N)	(N)	(N)	L = I - F	O = M - N
T	RESIDUI 31 DIC			P=C+H	O = N - M	
SEZIONE XVIII - PROTEZIONE CIVILE E PUBBLICHE CALAMITA'						
CATEGORIA X - BENI ED OPERE IMMOBILIARI A CARICO DIRETTO DELLO STATO						
RUBRICA 1 - SERVIZI GENERALI	RS 42925040	14452350		346597244	361049594	68205446
	CP 412181000	14452350		346597244	14452350	397728650
	CS					
RUBRICA 13 - OPERE IN DIPENDENZA DI PUBBLICHE CALAMITA' NATURALI	RS 840417079964	245218864925		560046517869	805265182794	35151897170
	CP 755200374000	178258131900		576941049370	755199181270	1192730
	CS 981577377000	423476996825		1136987367239	423476996825	558100380175
	T					
TOTALE DELLA CATEGORIA X	RS 840846335004	245233817275		560392915113	805626232388	35220102616
	CP 755200374000	178258131900		576941049370	755199181270	1192730
	CS 981989558000	423491449175		1137333964483	423491449175	558498108825
	T					
CATEGORIA XII - TRASFERIMENTI						
RUBRICA 9 - EDILIZIA ABITATIVA	RS 2903716930	2539211000		210125860	2749336360	154380570
	CP 1520789000	1477669000		43120000	1520789000	
	CS 4056000000	4016880000		253245360	4016880000	39120000
	T					
RUBRICA 13 - OPERE IN DIPENDENZA DI PUBBLICHE CALAMITA' NATURALI	RS 1250460378490	1214278073452		36182305038	1250460378490	
	CP 1100144819000	1088485		1100143730515	1100144819000	
	CS 1250089942000	1214279161937		1136326035553	1214279161937	35810780063
	T					

RS - 11 - VC - SUF 0 - CATEGORIA X



1 9 9 6	MINISTERO DEI LAVORI PUBBLICI	S P E S A	RIASSUNTI E RIEPILOGHI
---------	-------------------------------	-----------	------------------------

	SOMME PAGATE			SOMME RIMASTE DA PAGARE	TOTALE	ECONOMIE O MAGGIORI SPESE	
	RS RESIDUI 1 GEN (A)	(B)	(C)			E = A - D	E = D - A
	CP PREVIS. COMP. (F)	(G)	(H)	D=B+C	L = F - I	L = I - F	
	CS AUTORIZ. CASSA (M)	(N)	RESIDUI 31 DIC P=C+H	(N)	O = M - N	O = N - M	
SEZIONE VI - ISTRUZIONE E CULTURA							
TITOLO II - SPESE IN CONTO CAPITALE	RS 82028863277	22875832585	54802428074	77678260659	4350602618		
	CP 8550677000	5361436182	3173185060	8534621242	16055758		
	CS 51447917000	28237268767	57975613134	28237268767	23210648233		
T							
TOTALE DELLA SEZIONE VI	RS 82028863277	22875832585	54802428074	77678260659	4350602618		
	CP 8550677000	5361436182	3173185060	8534621242	16055758		
	CS 51447917000	28237268767	57975613134	28237268767	23210648233		
T							
SEZIONE VII - UNIVERSITA' E RICERCA SCIENTIFICA							
TITOLO II - SPESE IN CONTO CAPITALE	RS 419133613	379756355	37390836	417147191	1986422		
	CP 475300000	176278745	299021195	475299940	60		
	CS 690300000	556035100	336412031	556035100	134264900		
T							
TOTALE DELLA SEZIONE VII	RS 419133613	379756355	37390836	417147191	1986422		
	CP 475300000	176278745	299021195	475299940	60		
	CS 690300000	556035100	336412031	556035100	134264900		
T							
SEZIONE VIII - EDILIZIA							
TITOLO I - SPESE CORRENTI	RS 589393953	430038599	77584214	507623413	81770540		
	CP 875000000	169204240	143034104	312238344	562761656		
	CS 1213000000	599242839	220618918	599242839	613757161		
T							

1996	MINISTERO DEI LAVORI PUBBLICI	S P E S A	RIASSUNTI E RIEPILOGHI
------	-------------------------------	-----------	------------------------

	RS RESIDUI 1 GEN (A)		SOMME PAGATE		SOMME RIMASTE DA PAGARE		TOTALE		ECONOMIE O MAGGIORI SPESE	
	CP	CS	(B)	(G)	(C)	(H)	D=B+C	I=G+H	E = A - D	L = F - I
TITOLO II - SPESE IN CONTO CAPITALE	RS	2360939733820	472517832125		1732779502615		220597334740		15562399080	
	CP	177044403000	307069538494		1460843619120		1767913157614		2531245386	
	CS	1233244632000	779587370619		31936223121735		779587370619		653657261381	
TOTALE DELLA SEZIONE VIII	T									
	RS	2361529127773	472947870724		1732857087429		2205804958153		155724169620	
	CP	1771319403000	307238742734		1460986653224		1768225395958		3094007042	
	CS	1234457632000	780186613458		3193843740653		780186613458		454271018542	
TOTALE DELLA SEZIONE X	T									
	RS	154500000							154500000	
	CP	34500000							34500000	
	CS									
TOTALE DELLA SEZIONE X	T									
	RS	154500000							154500000	
	CP	34500000							34500000	
	CS									
SEZIONE XI - IGIENE E SANITA'	T									
TITOLO II - SPESE IN CONTO CAPITALE	RS	360236569743	64180007662		196840797429		261020805091		99213764652	
	CP	126175181000	31436087425		94739334620		126175422045		+241045	
	CS	198474160000	95616095087		291580132049		95616095087		102858064913	
TOTALE DELLA SEZIONE XI	T									
	RS	360236569743	64180007662		196840797429		261020805091		99213764652	
	CP	126175181000	31436087425		94739334620		126175422045		+241045	
	CS	198474160000	95616095087		291580132049		95616095087		102858064913	

RS = RESIDUI, CP = COMPETENZA, CS = CASSA, T = TOTALE





1 9 9 6      MINISTERO DEI LAVORI PUBBLICI      S P E S A      RIASSUNTI E RIEPILOGHI

	SOMME PAGATE			SOMME RIMASTE DA PAGARE		TOTALE	ECONOMIE O MAGGIORI SPESE	
	RS RESIDUI I GEN (A)	(B)	(C)	(D=B+C)	E = A - D		(N)	E = D - A
	CP PREVIS. COMP. (F)	(G)	(H)	I=G+H	L = F - I		L = I - F	
	CS AUTORIZ. CASSA (M)	(N)	RESIDUI 31 DIC P=C+H	(N)	O = M - N		O = N - M	
TITOLO I - SPESE CORRENTI	RS 9268327225	7257360849	737869426	7995230275		1273096950		
	CP 2019000000	451975794	15466425961	2018601755		598245		
	CS 9687329000	7709336643	2304295387	7709336643		1977992357		
T								
TITOLO II - SPESE IN CONTO CAPITALE	RS 10382756371	886209721371	152067760315	1038277481686		83685		
	CP 49095000000	101004741815	389945258185	49095000000				
	CS 1429227483000	987214463186	542013018500	987214463186		442013019814		
T								
TOTALE DELLA SEZIONE XV	RS 1047545892596	893467082200	152805629741	1046272711961		1273180635		
	CP 492969000000	101456717609	391511684146	492969401755		598245		
	CS 1438914812000	994923799829	544317313887	994923799829		443991012171		
T								
SEZIONE XVI - OPERE ED INTERVENTI ECONOMICI NON ATTRIBIBILI A PARTICOLARI SETTORI	RS 195656503752	95947928517	76903405619	172851334136		22805169616		
	CP 490516828000	306960943399	167994403928	474955347767		15561480233		
	CS 574368046000	402908872356	244897809547	402908872356		171459173644		
T								
TITOLO II - SPESE IN CONTO CAPITALE	RS 2564783442346	956605613948	1463387339638	241992955586		144790488760		
	CP 934500087000	296807413073	627672285194	924479690267		10020388733		
	CS 1774097130000	1253413027021	2091059624832	1253413027021		520684102979		
T								
TOTALE DELLA SEZIONE XVI	RS 2760439946098	105253542465	1540290745257	2592844287722		167595658376		
	CP 1425016915000	603768356912	795666689122	1399435046034		25581868966		
	CS 2348465176000	1656321899377	2335957434379	1656321899377		692143276623		
T								
SEZIONE XVII - FINANZA REGIONALE E LOCALE								

RS - RESIDUI, CP - COMPETENZA, CS - CASSA, T - TOTALE

1 9 9 6      MINISTERO DEI LAVORI PUBBLICI      S P E S A      RIASSUNTI E RIEPILOGHI

	SOMME PAGATE			SOMME RIMASTE DA PAGARE		TOTALE	ECONOMIE O MAGGIORI SPESE	
	RS RESIDUI 1 GEN (A)	(B)	(G)	(C)	(H)		E = A - D	E = D - A
	CP PREVIS. COMP. (F)	(G)	(N)	(H)	(N)	I = G + H	L = F - I	L = I - F
	CS AUTORIZ. CASSA (M)	(N)	(N)	(N)	(N)	(N)	O = M - N	O = N - M
T	RESIDUI 31 DIC							
	P=C+H							
TITOLO II - SPESE IN CONTO CAPITALE	RS	1608349567	644110876		964238691	1608349567		
	CP	1358512000	590184142		768327858	1358512000		
	CS	1838000000	1234295018		1732566549	1234295018		603704982
T								
TOTALE DELLA SEZIONE XVII	RS	1608349567	644110876		964238691	1608349567		
	CP	1358512000	590184142		768327858	1358512000		
	CS	1838000000	1234295018		1732566549	1234295018		603704982
T								
SEZIONE XVIII - PROTEZIONE CIVILE E PUBBLICHE CALAMITA'								
TITOLO I - SPESE CORRENTI	RS	26624395			19424895	19424895		7199500
	CP							
	CS	26625000			19424895			26625000
T								
TITOLO II - SPESE IN CONTO CAPITALE	RS	2096150572454	1462086601727		598317541801	2060404143528		35746428926
	CP	1859737928000	182198886045		1677538649225	1859736735270		1192730
	CS	2239135500000	1644284687772		2275856191026	1644284687772		594850812228
T								
TOTALE DELLA SEZIONE XVIII	RS	2096177196849	1462086601727		598336966696	2060423568423		35753628426
	CP	1859737928000	182198886045		1677538649225	1859736735270		1192730
	CS	2239162125000	1644284687772		2275875615921	1644284687772		594877437228
T								

RS - RESIDUI, CP - COMPETENZA, CS - CASSA, T - TOTALE

1 9 9 6	MINISTERO DEI LAVORI PUBBLICI	S P E S A	RIASSUNTI E RIEPILOGHI
---------	-------------------------------	-----------	------------------------

	RS CP CS T	SOMME PAGATE			SOMME RIMASTE DA PAGARE	TOTALE	ECONOMIE O MAGGIORI SPESE	
		RESIDUI 1 GEN (A)	(B)	(G)			(N)	E = A - D
		CP PREVIS. COMP. (F)	(H)	(I)	(J)	(K)	(L)	(M)
		CS AUTORIZ. CASSA (M)	(N)	(O)	(P)	(Q)	(R)	(S)
					RESIDUI 31 DIC P=C+H			
CATEGORIA II - PERSONALE IN ATTIVITA' DI SERVIZIO								
SEZIONE X - ASSISTENZA PUBBLICA	RS CP CS T	154500000 34500000						154500000 34500000
SEZIONE XV - INTERVENTI NELLE AREE DEPRESSE	RS CP CS T	8451727070 602000000 8453728000	7015507429 277825794 7293333223		517485426 324174206 841659632	7532992855 602000000 7293333223		918734215 116039477
SEZIONE XVI - OPERE ED INTERVENTI ECONOMICI NON ATTRIBIBILI A PARTICOLARI SETTORI	RS CP CS T	17834070878 277923054000 288751984000	11762349627 234859326024 246121675651		3635174935 35564742613 39199917548	15397524562 269924068637 246121675651		2438546316 7998985863 42630308349
TOTALE DELLA CATEGORIA II	RS CP CS T	26285797948 278679554000 297240212000	18777857056 234637151818 253415008874		4152660361 35888916819 40041577180	22930517417 270226068637 253415008874		335280531 8153485863 43825203126
CATEGORIA III - PERSONALE IN QUIESCENZA								
SEZIONE XVI - OPERE ED INTERVENTI ECONOMICI NON ATTRIBIBILI A PARTICOLARI SETTORI	RS CP CS T	1088255267 25263672000 25963672000	866032726 18901836407 19767867133		202949660 6347142505 6550092165	1068982386 25248978912 19767867133		19272881 14695088 6195804867
TOTALE DELLA CATEGORIA III	RS CP CS T	1088255267 25263672000 25963672000	866032726 18901836407 19767867133		202949660 6347142505 6550092165	1068982386 25248978912 19767867133		19272881 14695088 6195804867

MS-11-VC-SUF 0 - CARTONATA 81/82

RS - RESIDUI, CP - COMPETENZA, CS - CASSA, T - TOTALE



1 9 9 6	MINISTERO DEI LAVORI PUBBLICI	S P E S A	RIASSUNTI E RIEPILOGHI
---------	-------------------------------	-----------	------------------------

	RS RESIDUI I GEN (A)	SOMME PAGATE			SOMME RIMASTE DA PAGARE (C)	TOTALE	ECONOMIE O MAGGIORI SPESE E = A - D E = D - A L = F - I L = I - F O = M - N O = N - M
		CP PREVIS. COMP. (F)	CS AUTORIZ. CASSA (H)	RESIDUI 31 DIC P=C+H			
SEZIONE XII - TRASPORTI, NAVIGAZIONE E COMUNICAZIONI	RS 852710000	CP 1868173028000	CS 1868473612000	300584000	251542000	552126000	300584000
				1867956130000	216890000	1868173020000	8000
				1868256714000	468432000	1868256714000	216898000
SEZIONE XVI - OPERE ED INTERVENTI ECONOMICI NON ATTRIBUIBILI A PARTICOLARI SETTORI	RS 49001075	CP 55229376000	CS 55276878000	49001075	55129409420	55229349000	27000
				148940655	55129409420	148940655	55127937345
TOTALE DELLA CATEGORIA V	RS 901711075	CP 1923402404000	CS 1923750490000	349585075	251542000	601127075	300584000
				1868056069580	55346299420	1923402369000	35000
				1868405654655	55597841420	1868405654655	55344835345
CATEGORIA IX - SOMME NON ATTRIBUIBILI	RS 260086735	CP 29386348000	CS 29499790000	195657050	40258790	235915840	24170895
				28466263940	919778210	29386042150	305850
				28661920990	960037000	28661920990	837869010
TOTALE DELLA CATEGORIA IX	RS 260086735	CP 29386348000	CS 29499790000	195657050	40258790	235915840	24170895
				28466263940	919778210	29386042150	305850
				28661920990	960037000	28661920990	837869010
CATEGORIA X - BENI ED OPERE IMMOBILIARI A CARICO DIRETTO DELLO STATO	RS 61651109673	CP 655721000	CS 38435902000	1852124630	41009138036	59561262666	2089847007
				3390132975	315153946	6541672921	16048079
				21942257605	44160677982	21942257605	16493644395
SEZIONE VI - ISTRUZIONE.E CULTURA	RS 61651109673	CP 655721000	CS 38435902000	1852124630	41009138036	59561262666	2089847007
				3390132975	315153946	6541672921	16048079
				21942257605	44160677982	21942257605	16493644395

RS - RESIDUI, CP - COMPETENZA, CS - CASSA, T - TOTALE

15-11-VC-SUF0

1 9 9 6	MINISTERO DEI LAVORI PUBBLICI	S P E S A	RIASSUNTI E RIEPILOGHI
---------	-------------------------------	-----------	------------------------

	SOMME PAGATE				SOMME RIMASTE DA PAGARE		TOTALE	ECONOMIE O MAGGIORI SPESE						
	RS RESIDUI I GEN (A)	(B)	(C)	(D)	(E)	(F)		(G)	(H)	(I)	(J)	(K)	(L)	(M)
	CP PREVIS. COMP. (F)	(G)	(H)	(I)	(J)	(K)	(L)	(M)	(N)	(O)	(P)	(Q)	(R)	(S)
	CS AUTORIZ. CASSA (M)	(N)	(O)	(P)	(Q)	(R)	(S)	(T)	(U)	(V)	(W)	(X)	(Y)	(Z)
	T	(N)	(O)	(P)	(Q)	(R)	(S)	(T)	(U)	(V)	(W)	(X)	(Y)	(Z)
SEZIONE VIII - EDILIZIA	RS 1265143972516	231539926292	937605170213	1169145096505	95998876011									
	CP 551799963000	103155924530	448563307065	551719231595	80731405									
	CS 714637337000	334695850822	1386168477278	334695850822	379941486178									
	T													
SEZIONE XI - IGIENE E SANITA'	RS 8052849414	2333331549	5175296415	7508627964	544221450									
	CP 1930209000	1889598795	40600805	1930199600	9400									
	CS 8598174000	4222930344	5215897220	4222930344	4375243656									
	T													
SEZIONE XII - TRASPORTI, NAVIGAZIONE E COMUNICAZIONI	RS 729550735107	10995777517	555642502840	665600280357	639550454750									
	CP 149037740000	8063774605	140969470983	149033245588	4494412									
	CS 467953287000	118021552122	696611973823	118021552122	349931734878									
	T													
SEZIONE XIV - INDUSTRIA, COMMERCIO E ARTIGIANATO	RS 4865896025	2141651025	3892716820	3892716820	973179205									
	CP 4603925000	2141651025	1177361055	3319012080	1284912920									
	CS 3703925000	2141651025	5070077875	2141651025	1562273975									
	T													
SEZIONE XVI - OPERE ED INTERVENTI ECONOMICI NON ATTRIBUIBILI A PARTICOLARI SETTORI	RS 2358191256537	881558706751	1353169001062	2234727707813	123463546724									
	CP 78429255000	27353529681	511574063516	784909393197	19859803									
	CS 1638482050000	1154894036432	1864743064578	1154894036432	483588013568									
	T													
SEZIONE XVIII - PROTEZIONE CIVILE E PUBBLICHE CALAMITA'	RS 840846335004	24523317275	560592915113	805626232388	35220102616									
	CP 755200374000	178258131900	576941049370	755199181270	1192730									
	CS 981989558000	423491449175	1137333964483	423491449175	558498108825									
	T													
TOTALE DELLA CATEGORIA X	RS 5268502152276	1489175184014	3456886740499	4946061924513	322240227763									
	CP 2254059185000	570234543511	1682617392740	2252651936251	1407248749									
	CS 3853800233000	2059409727525	5139304133239	2059409727525	1794390505475									
	T													

RS - RESIDUI CP - COMPETENZA CS - CASSA T - TOTALE

1996	MINISTERO DEI LAVORI PUBBLICI	S P E S A	RIASSUNTI E RIEPILOGHI
------	-------------------------------	-----------	------------------------

		SOMME PAGATE			SOMME RIMASTE DA PAGARE		TOTALE	ECONOMIE O MAGGIORI SPESE	
		RS RESIDUI I GEN (A)	(B)	(C)	(D=B+C)	E = A - D		F = D - A	
		CP PREVIS. COMP. (F)	(G)	(H)	(I=G+H)	L = F - I		M = I - F	
		CS AUTORIZ. CASSA (M)	(N)		(O=N-M)			O = M - N	
		T		RESIDUI SI DIC P=C+H					
CATEGORIA XI - BENI MOBILI, MACCHINE ED ATTREZZATURE TECNICO-SCIENTIFICHE A CARICO DIRETTO DELLO STATO									
SEZIONE VII - UNIVERSITA' E RICERCA SCIENTIFICA	RS	419133613	379756355	37390836	417147191		1986422		
	CP	475300000	176278745	299021195	475299940		60		
	CS	690300000	556035100	336412031	556035100		134264900		
	T								
SEZIONE XVI - OPERE ED INTERVENTI ECONOMICI NON ATTRIBUIBILI A PARTICOLARI SETTORI	RS	1660000000	142811975	1516659130	1659471105		528895		
	CP	1460000000	142811975	1516659130	142811975		1317188025		
	T								
TOTALE DELLA CATEGORIA XI	RS	419133613	379756355	37390836	417147191		1986422		
	CP	215300000	319090720	1815680325	2134771045		528955		
	CS	2150300000	698847075	1853071161	698847075		1451453925		
	T								
CATEGORIA XII - TRASFERIMENTI									
SEZIONE VI - ISTRUZIONE E CULTURA	RS	2037753604	4323707955	13793290038	18116997993		2260755611		
	CP	192956000	1971303207	21645114	1992948321		7679		
	CS	13012015000	6295011162	13814935152	6295011162		6717003838		
	T								
SEZIONE VIII - EDILIZIA	RS	1095795761304	240977905833	795174332402	1036152338235		59443523069		
	CP	124244972000	203913613964	1012280312055	1216193926019		2450513981		
	CS	518607295000	444891519797	1807454644457	444891519797		73715775203		
	T								
SEZIONE XI - IGIENE E SANITA'	RS	352181720329	61846676113	191665501014	253512177127		98669543202		
	CP	124244972000	29546488630	9469873815	124244522445		+250445		
	CS	189875986000	91393164743	286364234829	91393164743		98482821257		
	T								



1996	MINISTERO DEI LAVORI PUBBLICI	S P E S A	RIASSUNTI E RIEPILOGHI
------	-------------------------------	-----------	------------------------

	SOMME PAGATE				SOMME RIMASTE		TOTALE	ECONOMIE O	
	RS RESIDUI 1 GEN (A)	(B)	(C)	(D)	DA PAGARE	(E)		MAGGIORI SPESE	(F)
	CP PREVIS. COMP. (F)	(G)	(H)	(I)	(C)	(D)	D=B+C	E=A-D	F-E
	CS AUTORIZ. CASSA (H)	(N)	(N)	(N)	(H)	(I)	I=G+H	L=F-I	M-L
	T	(N)	(N)	(N)	RESIDUI 31 DIC	(N)	(N)	O=M-N	P-O
					P=C+H			Q=N-M	
SEZIONE XII - TRASPORTI, NAVIGAZIONE E COMUNICAZIONI	RS 13942023246	5036655229			8089822472	13124477701		817545545	
	CP 3749705659000	3736616716853			13088939809	3749705656462		1538	
	CS 3759821447000	3741651371882			21178762281	3741651371882		18170075118	
	T								
SEZIONE XIV - INDUSTRIA, COMMERCIO E ARTIGIANATO	RS 1376977036	651138046			722148990	1373287036		3690000	
	CP 2487116000	1739537951			747778045	2487115996		4	
	CS 3060000000	2390475997			1469927035	2390475997		669524003	
	T								
SEZIONE XV - INTERVENTI NELLE AREE DEPRESSE	RS 103827756371	886209721371			152867760315	1838277481686		83685	
	CP 490950000000	101004741015			389945258185	490950000000		442013019814	
	CS 1429227483000	987214463186			542013018500	987214463186			
	T								
SEZIONE XVI - OPERE ED INTERVENTI ECONOMICI NON ATTRIBUIBILI A PARTICOLARI SETTORI	RS 206592187809	75046907197			110218338576	185265245773		21326942036	
	CP 147910834000	2389271417			114581562548	137910833965		1000000035	
	CS 134155800000	98576178614			224799901124	98576178614		35778901386	
	T								
SEZIONE XVII - FINANZA REGIONALE E LOCALE	RS 1608349567	644110876			964238691	1608349567		603704982	
	CP 1358512000	590184142			768527858	1558512000			
	CS 1838000000	1234295018			1732566549	1234295018			
	T								
SEZIONE XVIII - PROTEZIONE CIVILE E PUBBLICHE CALAMITA'	RS 1255306237450	1216853284452			3792462688	125477791140		526326810	
	CP 1104537554000	3939954145			1100597599855	1104537554000			
	CS 1257145942000	1220793238597			1138522226543	1220793238597		36352703403	
	T								
TOTALE DELLA CATEGORIA XII	RS 3985456575716	2491588107072			1310620059186	3802208166258		183248409458	
	CP 6841832042000	4102651611924			2726730157284	6829581769208		12450272792	
	CS 7306743248000	6594239718996			4037350216470	6594239718996		712503529004	
	T								

RS - 11-VC-SUF 0 - CONTINUA DA PAG. 840

RS - RESIDUI, CP - COMPETENZA, CS - CASSA, T - TOTALE

1996	MINISTERO DEI LAVORI PUBBLICI	S P E S A	RIASSUNTI E RIEPILOGHI
------	-------------------------------	-----------	------------------------

	RS RESIDUI I GEN (A)	SOMME PAGATE			SOMME RIMASTE DA PAGARE	TOTALE	ECONOMIE O MAGGIORI SPESE
		(B)	(C)	(H)			
	CP PREVIS. COMP. (F)	(G)	(N)				E = A - D E = D - A L = F - I L = I - F O = M - N O = N - M
	CS AUTORIZ. CASSA (M)			RESIDUI 31 DIC			
	T			P=C+H			
RUBRICA 1 - SERVIZI GENERALI	RS 94622625596	45063688967	13100751173	7311423432	20412174605	83163402857	11459222739
	CP 371070882000	301869986568	560342523667	69246795947	5672672029614	356440279182	14630602818
	CS 427714124000	346933635535	5616525984840	76558219379	5616525984840	346933635535	80780488465
	T						
RUBRICA 3 - VIABILITA'	RS 51330151269	13100751173	13100751173	7311423432	20412174605	83163402857	11459222739
	CP 5673481265000	560342523667	560342523667	69246795947	5672672029614	356440279182	14630602818
	CS 5699805530000	5616525984840	5616525984840	76558219379	5616525984840	346933635535	80780488465
	T						
RUBRICA 5 - OPERE MARITTIME	RS 701212285401	109449439043	109449439043	554721249425	664170688468	664170688468	37041596933
	CP 178127760000	17865622893	17865622893	169456566938	178122189831	178122189831	5570169
	CS 473334527000	127115061936	127115061936	715177816363	127115061936	127115061936	346219465064
	T						
RUBRICA 6 - DIFESA DEL SUOLO	RS 805307074236	394665174866	394665174866	314177903090	708543077956	708543077956	96763996280
	CP 483871509000	151764650717	151764650717	321372153649	473136804366	473136804366	10734704634
	CS 804523106000	546129825583	546129825583	635550056739	546129825583	546129825583	258393280417
	T						
RUBRICA 7 - EDILIZIA PER IL CULTO	RS 8859177962	6029695810	6029695810	2020054102	8049747912	8049747912	809430030
	CP 13014863000	5810957715	5810957715	7203901644	13014859359	13014859359	3641
	CS 16386518000	11840651525	11840651525	9223955746	11840651525	11840651525	4545866475
	T						
RUBRICA 8 - EDILIZIA SCOLASTICA	RS 38722651368	25797118318	25797118318	12111560509	37908678827	37908678827	813972541
	CP 37829422000	6979722130	6979722130	30849693906	37829416036	37829416036	5964
	CS 39105003000	32776840448	32776840448	42961254415	32776840448	32776840448	6328162552
	T						
RUBRICA 9 - EDILIZIA ABITATIVA	RS 1045450809913	20590687765	20590687765	781766377801	987057065566	987057065566	58393744347
	CP 1166444434000	19058809381	19058809381	973433199070	1163992008451	1163992008451	2452425549
	CS 460427295000	395849497146	395849497146	1755199576871	395849497146	395849497146	64577797854
	T						

1 9 9 6      MINISTERO DEI LAVORI PUBBLICI      S P E S A      RIASSUNTI E RIEPILOGHI

	SOMME PAGATE				SOMME RIMASTE DA PAGARE	TOTALE	ECONOMIE O MAGGIORI SPESE			
	RS RESIDUI I GEN (A)	(B)	(C)	(D)			E = A - D	F = B - C	G = C - H	H = D - A
	CP PREVIS. COMP. (F)	(G)	(H)	I = G + H		L = F - I	M = I - F	N = M - N	O = N - M	
	CS AUTORIZ. CASSA (M)	(N)	(N)	(N)	RESIDUI 31 DIC P=C+H					
RUBRICA 10 - EDILIZIA PUBBLICA VARIA	RS 2245926204726	673879108025	1434269280955	2108148388980		137777815746				
	CP 739184024000	114337048799	623907467350	738244516149		939507851				
	CS 1327646226000	788216156824	2058174748305	788216156824		539430069176				
	T									
RUBRICA 11 - OPERE A TUTELA DEL PATRIMONIO STORICO-ARTISTICO	RS 85059616333	23322170985	57386842730	80709013715		4350602618				
	CP 28550677000	5361436182	23173185060	2853421242		16055758				
	CS 53447917000	28683607167	80560027790	28683607167		24764309833				
	T									
RUBRICA 12 - OPERE IGIENICHE E SANITARIE	RS 353849683424	62302122628	192366203212	254668325840		99181357584				
	CP 126176039000	31436945405	94739334620	126176280025		+241025				
	CS 193475018000	93739068033	287105537832	93739068033		99735949967				
	T									
RUBRICA 13 - OPERE IN DIPENDENZA DI PUBBLICHE CALAMITA' NATURALI	RS 2419496458723	1482868404075	898242914848	288111318923		38385139800				
	CP 187672980000	19322475408	1683411651000	1876654126408		75733592				
	CS 228637223000	1676110879483	2581654565848	1676110879483		610261413517				
	T									
RUBRICA 14 - OPERE IN DIPENDENZA DI DANNI BELLICI	RS 272876773606	1020616275	259542326945	260362943220		12513830386				
	CP 76268186000	17904938271	57078332893	74983271164		1284914836				
	CS 61470788000	18925554546	316420659838	18925554546		42545233454				
	T									
RUBRICA 15 - OPERE VARIE	RS 1383449532825	1069706544341	307773743748	1377480288089		5969244736				
	CP 723793843000	217902413224	508891411739	723793824963		18037				
	CS 1827022429000	1287608957565	813665155487	1287608957565		539413471435				
	T									



## **RIEPILOGO**



1996	MINISTERO DEI LAVORI PUBBLICI	S P E S A	RIASSUNTI E RIEPILOGHI
------	-------------------------------	-----------	------------------------

	SOMME PAGATE				SOMME RIMASTE DA PAGARE	TOTALE	ECONOMIE O MAGGIORI SPESE
	RS RESIDUI 1 GEN (A)	(B)	(C)	(D)			
	CP PREVIS. COMP. (F)	(G)	(H)	I=G+H		E = A - D	
	CS AUTORIZ. CASSA (M)	(N)		(N)		L = F - I	
T			RESIDUI 31 DIC P=C+H	(N)		O = M - N	
<b>TITOLO I - SPESE CORRENTI</b>							
RS	251985183757	131052432830	92045444166	223097876996	28887306761		
CP	2396518237000	2185054994205	194370756081	2379425750286	17090486714		
CS	2508036993000	2316107427035	286416200247	2316107427035	191923565965		
T							
<b>TITOLO II - SPESE IN CONTO CAPITALE</b>							
RS	9254177861605	3981143047441	4767544190521	8748687237962	5054906223643		
CP	9098022527000	4673205246155	4410963230349	9084168476504	138580505996		
CS	11162693781000	8654348293596	9178507420870	8654348293596	2508345487404		
T							
<b>TOTALE GENERALE</b>							
RS	9506163045362	4112195480271	4859589634687	8971785114958	534377930404		
CP	11494542764000	6858260240360	4605333986830	11463594226790	30948537210		
CS	13670730774000	10970455720631	9464923621117	10970455720631	2700275053369		
T							

LA RIDUZIONE DI CUI ALLA COLONNA E E' COSI' COSTITUITA	
ECONOMIA REALIZZATA NELLA GESTIONE DEI RESIDUI	L. -133.494.157.888
SOMME PERENTE AGLI EFFETTI AMMINISTRATIVI	L. -400.884.014.898
ECCEDENZE DA SANARE LEGISLATIVAMENTE	L. +242.382
	L. -534.377.930.404
L' ECONOMIA DI CUI ALLA COLONNA L E' COSI' COSTITUITA	
ECONOMIA REALIZZATA NELLA GESTIONE DI COMPETENZA	L. -31.045.890.475
ECCEDENZE DA SANARE LEGISLATIVAMENTE	L. +97.353.265
	L. -30.948.537.210
L' ECONOMIA DI CUI ALLA COLONNA O E' COSI' COSTITUITA	
ECONOMIA REALIZZATA NELLA GESTIONE DI CASSA	L. -2.700.706.716.036
ECCEDENZE DA SANARE LEGISLATIVAMENTE	L. +431.662.667
	L. -2.700.275.053.369

ROMA LI, 30 MAGGIO 1997

IL MINISTRO

F.TO COSTA

RICONOSCIUTO ESATTO E CONFORME ALLE SCRITTURE DELLA  
RAGIONERIA GENERALE DELLO STATO

ROMA LI, 30 MAGGIO 1997

IL RAGIONIERE GENERALE DELLO STATO

F.TO MONORCHIO

VISTO E RICONOSCIUTO REGOLARE, COME DA DECISIONE DELLA CORTE DEI CONTI  
IN SEZIONI RIUNITE DI PARI DATA

ROMA LI, 25 GIUGNO 1998

IL PRESIDENTE

F.TO CARBONE



---

**ALLEGATO N. 1**  
**al conto consuntivo della spesa del Ministero dei lavori pubblici**  
**per l'esercizio finanziario 1996**

**ASSEGNAZIONI DISPOSTE, NELL'ESERCIZIO 1996 A FAVORE DEGLI**  
**UFFICI DECENTRATI DEL MINISTERO DEI LAVORI PUBBLICI PER IL**  
**SERVIZIO DI PRONTO SOCCORSO IN DIPENDENZA DI PUBBLICHE**  
**CALAMITÀ E RELATIVE EROGAZIONI EFFETTUATE DAI PREDETTI**  
**UFFICI**



PROSPETTO DELLE VARIAZIONI DISPOSTE A FAVORE DEGLI UFFICI DECENTRATI DEL MINISTERO DEI LAVORI PUBBLICI PER IL SERVIZIO DI PRONTO INTERVENTO IN DIPENDENZA DI PUBBLICHE CALAMITA' E RELATIVE EROGAZIONI EFFETTUATE DAI PREDETTI UFFICI (ART. 2 DELLA LEGGE 23 FEBBRAIO 1962, N. 100)

PROVEDITORI	ASSEGNAZIONI IN C/C P E IN C/RS	ALLUVIONI E PIENE	FRANE	TERREMOTI	MAREGGIATE	ALTRE CALAMITA'	TOTALE	ECONOMIE	SOMME RIMASTE DA EROGARE ALLA FINE DELL'ES. 1996
VENEZIA C/CP	12.204.924.955	3.362.214.660					3.362.214.660		8.842.710.295
VENEZIA C/RS	5.082.347.751	4.661.452.450					4.661.452.450	8.311.877	412.583.424
PARMA C/CP	15.728.247.241	12.820.242.175					12.820.242.175		2.908.005.066
PARMA C/RS	175.268.700.258	130.976.956.805					130.976.956.805	1.669.059	44.290.074.394
TRENTO C/CP							0		0
TRENTO C/RS							0		0
TRIESTE C/CP							0		0
TRIESTE C/RS							0		0
MILANO C/CP	582.000.000						0		582.000.000
MILANO C/RS	1.100.750.190	799.150.590					799.150.590		301.599.600
TORINO C/CP							0		0
TORINO C/RS	1.725.779.246	94.184.095					94.184.095		1.631.595.151
GENOVA C/CP							0		0
GENOVA C/RS	3.076.525.665	543.265.625					543.265.625	7.429.315	2.525.830.725
BOLOGNA C/CP							0		0
BOLOGNA C/RS							0		0
FIRENZE C/CP	2.678.600						0		0
FIRENZE C/RS	7.050.000.000	* 83.631.210				2.598.780	2.598.780	365.030	-285.210
ANCONA C/CP							83.631.210		6.966.368.790
ANCONA C/RS							0		0
PERUGIA C/CP	67.187.971	64.185.863					64.185.863	31.204	2.970.904
PERUGIA C/RS	80.833.408	69.388.680					69.388.680	461.678	10.983.050

PROSPETTO DELLE VARIAZIONI DISPOSTE A FAVORE DEGLI UFFICI DECENTRATI DEL MINISTERO DEI LAVORI PUBBLICI PER IL SERVIZIO DI PRONTO INTERVENTO IN DIPENDENZA DI PUBBLICHE CALAMITA' E RELATIVE EROGAZIONI EFFETTUATE DAI PREDETTI UFFICI (ART. 2 DELLA LEGGE 23 FEBBRAIO 1962, N. 100)										
PROVEDITORI	ASSEGNAZIONI IN CCPE IN C/RS	ALLUZIONI E PIENE	FR.UNE	TERREMOTI	MAREGGIATE	ALTRE CALAMITA'	TOTALE	ECONOMIE	SOMME RM/ASTE DA EROGARE ALLA FINE DELL'ES. 1996	
ROMA C/CP	10.272.428.238	4.522.719.650					4.522.719.650		5.749.708.588	
ROMA C/RS	215.773.081					132.564.735	132.564.735	77.504.325	5.704.021	
L'AQUILA C/CP	95.000.000	93.230.550					93.230.550		1.769.450	
L'AQUILA C/RS	48.453.115						0		48.453.115	
CAMPOBASSO C/CP	1.052.000.000	1.033.171.675					1.033.171.675		18.828.325	
CAMPOBASSO C/RS	56.762.019		500.295				500.295	42.659.725	13.601.999	
NAPOLI C/CP							0		0	
NAPOLI C/RS	10.271.438						0		10.271.438	
BARI C/CP							0		0	
BARI C/RS	3.150.000.000		41.325.078				41.325.078		3.108.674.922	
POTENZA C/CP							0		0	
POTENZA C/RS							0		0	
CATANZARO C/CP							0		0	
CATANZARO C/RS							0		0	
PALERMO C/CP							0		0	
PALERMO C/RS	5.415.056.085						0		5.415.056.085	
TOT. GENERALE	242.285.719.261	159.123.794.028	41.825.373	2.598.780	0	132.564.735	159.300.782.916	138.432.213	82.846.504.132	

# **CONTO CONSUNTIVO**

**PER L'ESERCIZIO FINANZIARIO**

**1 9 9 6**

**SPESA DEL MINISTERO DEI TRASPORTI  
E DELLA NAVIGAZIONE**



## NOTA PRELIMINARE

1 - Lo stato di previsione del Ministero dei trasporti e della navigazione per l'anno finanziario 1996, approvato con legge 23 dicembre 1995, n.551, recava le seguenti previsioni iniziali:

	competenza	cassa
Parte corrente	3.841.832.965.000	4.026.937.607.000
Conto capitale	3.262.640.667.000	4.677.523.792.000
	-----	-----
	<u>7.104.473.632.000</u>	<u>8.704.461.399.000</u>

2 - Variazioni alle previsioni iniziali.

Nel corso dell'esercizio le suddette previsioni hanno fatto registrare un aumento netto di L. 522.296.136.000 in termini di competenza e di L. 1.451.308.363.000 in termini di cassa, così costituito:

	competenza	cassa
Parte corrente	(+ 379.974.937.000	(+ 976.137.973.000
Conto capitale	(+ 142.321.199.000	(+ 475.170.390.000
	-----	-----
	<u>(+ 522.296.136.000</u>	<u>(+ 1.451.308.363.000</u>

Le variazioni relative alla parte corrente sono state introdotte:

	competenza	cassa
- per il trasporto all'anno 1996 di titoli di spesa rimasti insoluti alla chiusura dell'esercizio 1995	==	64.495.506.000

- con prelevamento dal fondo di riserva per le spese obbligatorie e d'ordine:		
- per riassegnazione di residui passivi perenti.....	36.482.296.000	36.482.296.000
- per altre esigenze.....	7.392.619.000	12.758.190.000
- con prelevamento da altri fondi speciali di parte corrente	56.198.936.000	55.553.601.000
- con il provvedimento di assestamento.....	247.519.678.000	790.268.145.000
- con riduzione del fondo globale di parte corrente.....	1.039.000.000	1.039.000.000
- per riassegnazioni disposte in corrispondenza con accertamenti di entrata.....	106.916.864.000	90.283.719.000
- in relazione ai provvedimenti di razionalizzazione e risanamento della finanza pubblica (D.L. 323/96 e L. 662/96).....	(-) 45.052.445.000	(-) 44.760.988.000
- per il trasporto di somme dal Ministero dei lavori pubblici in relazione al trasferimento del servizio per l'escavazione dei porti marittimi nazionali (L. 84/94).....	20.366.872.000	20.366.872.000
- in attuazione del D.L. 574/95 convertito dalla L.105/96, concernente il riparto degli oneri derivanti dagli incrementi delle aliquote contributive.....	(-) 50.077.368.000	(-) 50.077.368.000
- per altre disposizioni.....	(-) 811.515.000	(-) 271.000.000



Per quanto concerne il conto capitale le variazioni sono state introdotte:

	competenza	cassa
- per il trasporto all'anno 1996 di di titoli di spesa rimasti insoluti alla chiusura dell'esercizio 1995	==	217.116.871.000
- per riassegnazione di residui passivi perenti.....	37.165.653.000	37.165.653.000
- con il provvedimento di assesta- mento.....	(-) 12.778.611.000	128.880.684.000
- con riduzione del fondo globale di conto capitale.....	170.000.000.000	170.000.000.000
- per riassegnazioni disposte in corrispondenza con accertamen- ti di entrata.....	64.632.956.000	38.705.981.000
- in relazione ai provvedimenti di razionalizzazione e risanamento della finanza pubblica ( D.L. 323/96 e L. 662/96 ).....	(-) 55.878.880.000	(-) 55.878.880.000
- per il trasporto di somme dal Ministero dei lavori pubblici in relazione al trasferimento del ser- vizio per l'escavazione dei porti marittimi nazionali ( L.84/94 )..	3.080.081.000	3.080.081.000
- in attuazione del D.L. n.437/96 (art.3) convertito con modifica- zioni dalla L. n.556/96 e del D.L. 517 /96 (artt.4 e 6) conver- tito con modificazioni dalla L.611/96 relativi ad interventi nel settore dell'autotrasporto	(-) 63.900.000.000	(-) 63.900.000.000

Le variazioni, innanzi evidenziate, vengono riportate, nelle allegate tabelle nn. 1 e 2, che tengono conto dell'analisi economica e funzionale e delle principali ragioni di introduzione.

In conseguenza delle variazioni disposte nel corso della gestione, pertanto, le previsioni definitive vengono a cifrarsi come segue:

	competenza	cassa
Parte corrente	4.221.807.902.000	5.003.075.580.000
Conto capitale	3.404.961.866.000	5.152.694.182.000
	<u>7.626.769.768.000</u>	<u>10.155.769.762.000</u>

### 3- Risultanze gestionali di competenza e cassa.

Rispetto alle sopraindicate previsioni definitive, i dati di consuntivo pongono in evidenza le seguenti risultanze:

	<u>Competenza</u>		
	Previsioni definitive - 1 -	Impegni - 2 -	Economia - 3 = (1-2)
Parte corrente	4.221.807.902.000	4.061.851.156.533	159.956.745.467
Conto capitale	3.404.961.866.000	3.276.143.093.318	128.818.772.682
	<u>7.626.769.768.000</u>	<u>7.337.994.249.851</u>	<u>288.775.518.149</u>

In particolare è da evidenziare che il totale degli importi esposti nella colonna 3 è dovuto ad economie realizzate nella gestione per L. 288.776.129.809 e ad eccedenze ammontanti a L. 611.660 accertate sul capitolo n. 3281 per le quali viene richiesta sanatoria legislativa con il presente disegno di legge.

	<u>Cassa</u>		Differenza
	Autorizzazioni definitive - 1 -	Pagamenti - 2 -	
Parte corrente	5.003.075.580.000	4.189.448.186.261	813.627.393.739
Conto capitale	5.152.694.182.000	3.009.816.779.380	2.142.877.402.620
	<u>10.155.769.762.000</u>	<u>7.199.264.965.641</u>	<u>2.956.504.796.359</u>

Circa i dati esposti nella colonna 3, si evidenzia che la minore utilizzazione della cassa autorizzata, ammontante nel complesso a L. 2.956.504.796.359 deriva da minori esigenze per L. 2.968.981.550.334 e da eccedenze ammontanti a L. 12.476.753.975 accertate sui capitoli n.1652 (L. 11.712.609.740), n.3271 (L. 7.591.020), n.3281 (L. 2.515.270), n.7709 (L. 741.948.195) e n.7715 (L. 12.089.750), eccedenze per le quali viene richiesta sanatoria legislativa con il presente disegno di legge.

#### 4 - Gestione dei residui.

I residui accertati al 1° gennaio 1996 per effetto di variazioni intervenute nel corso dell'anno si sono modificati come segue :

	Residui al 1° gennaio 1996	Variazioni	Residui risultanti
Parte Corrente	958.557.180.238	==	958.557.180.238
Conto Capitale	4.998.876.528.801	==	4.998.876.528.801
	<u>5.957.433.709.039</u>	<u>==</u>	<u>5.957.433.709.039</u>

Al riguardo, il conto consuntivo pone in evidenza le seguenti risultanze gestionali :

	Parte corrente	Conto capitale
- Residui .....	958.557.180.238	4.998.876.528.801
- Somme pagate.....	573.278.783.322	2.092.042.515.663
- Somme rimaste da pagare.....	319.803.643.356	2.680.363.184.659
	-----	-----
- Differenze.....	65.474.753.560	226.470.828.479
	=====	=====

In particolare, per quanto riguarda i dati relativi alle indicate differenze, si evidenzia che il minor importo risultante, ammontante a L. 291.945.582.039, è da attribuire: a L. 139.599.769.847 per somme eliminate dal conto dei residui a seguito di intervenuta perenzione amministrativa; a L. 159.331.615.528 per minori accertamenti effettuati nel corso dell'esercizio ed a L. 6.985.803.336 per eccedenze accertate sui capitoli n.1019 (L. 859.887.687), n.1498 (L. 5.165.889.507), n.1999 (L. 958.099.532) e n.3281 (L. 1.926.610), eccedenze per le quali viene richiesta sanatoria legislativa con il presente disegno di legge.

Pertanto, i residui accertati al 31 dicembre 1996 si stabiliscono complessivamente in L. 5.804.217.411.210 e sono così costituiti:

- somme rimaste da pagare sul conto della competenza .....	L. 2.804.050.583.195
- somme rimaste da pagare sul conto dei residui .....	L. 3.000.166.828.015
	-----
In complesso	L. 5.804.217.411.210
	=====

#### 5 - Allegati al personale

A seguito di quanto previsto dall'art.65 del decreto legislativo 3 febbraio 1993, n.29, e successive modificazioni ed integrazioni, vengono riportati negli allegati 1 e 2 gli emolumenti corrisposti al personale nell'esercizio finanziario 1996, con esclusione di quelli riguardanti il Ministro ed i Sottosegretari di Stato.

In tali allegati, compilati per comparto, sono evidenziate per le competenze fisse ed accessorie, distinte per categorie di personale, le previsioni iniziali, le eventuali variazioni alle stesse e le correlative previsioni definitive, nonché le somme impegnate e quelle pagate, riferite, queste ultime, sia alla competenza che ai residui.

1996		TRASPORTI		SPESA		Analisi economica delle variazioni di competenza apportate alle previsioni						prospetto n. 1				
(milioni di lire)																
		PREVISIONI INIZIALI		Prelevamento dai fondi								LEGGI DI VARIAZIONE		PREVISIONI DEFINITIVE		
		SPECIALI		OBBLIGATORIE E D'ORDINE		SPESA IMPREVISTE		COMPETENZE AL PERSONALE		RIASSEGNAZIONE RESIDUI PERENTI C/C		ALTRI		ALTRE		
CAT. I	-	0	0	0	0	0	0	0	0	0	0	0	0	0	0	0
CAT. II	-	787.680	39	294	294	231	1.1.274	0	0	0	0	0	3.874	31.731	868.414	0
CAT. III	-	21.760	0	15	15	0	0	0	0	0	0	0	0	0	21.775	0
CAT. IV	-	216.890	0	89	89	0	0	0	0	0	0	0	3.420	51.911	308.176	0
CAT. V	-	2.806.333	1.000	2.328	2.328	0	0	0	0	0	0	0	240.168	-52.961	3.008.013	0
CAT. VI	-	0	0	0	0	0	0	0	0	0	0	0	0	0	0	0
CAT. VII	-	8.235	0	719	719	0	0	0	0	0	0	0	58	1.551	10.563	0
CAT. VIII	-	0	0	0	0	0	0	0	0	0	0	0	0	0	0	0
CAT. IX	-	935	0	120	120	0	0	0	0	0	0	0	0	-890	4.868	0
CAT. X	-	353.870	0	0	0	0	0	0	0	0	0	0	-12.504	-3.933	348.205	0
CAT. XI	-	47.550	20.000	0	0	0	0	0	0	0	0	0	0	35.768	109.243	0
CAT. XII	-	2.861.221	150.000	0	0	0	0	0	0	3.631	0	0	-275	-83.900	2.947.514	0
CAT. XIII	-	0	0	0	0	0	0	0	0	0	0	0	0	0	0	0
CAT. XIV	-	0	0	0	0	0	0	0	0	0	0	0	0	0	0	0
CAT. XV	-	0	0	0	0	0	0	0	0	0	0	0	0	0	0	0
CAT. XVI	-	0	0	0	0	0	0	0	0	0	0	0	0	0	0	0
TOTALE		7.104.474	171.039 (a)	3.564	3.564	231	1.1.274	0	0	3.631	0	0	234.741	-20.723 (b) (c)	7.626.770	0

(a) DI CUI : 1.899(CP)  
 DI CUI : 17(CP)  
 (b) DI CUI : 126.878(CP)  
 (c) DI CUI : 1.143(CP)

per trasferimento dal titolo I al titolo II  
 per quota slittata  
 per variazione di entrata  
 per riassegnazione di entrata

1996	TRASPORTI	SPESA	Analisi economica delle variazioni di cassa apportate alle previsioni		prospetto n. 1	
pag. 20						

	PREVISIONI INIZIALI	Prelevamento dai fondi						LEGGI DI VARIAZIONE	ALTRE	PREVISIONI DEFINITIVE
		SPECIALI	OBBLIGATORIE E D'ORDINE	SPESA IMPREVISTE	COMPETENZE AL PERSONALE	RIASSEGNAZIONE RESIDUI PERENTI CIC	ALTRI			
CAT. I	-	0	0	0	0	0	0	0	0	0
CAT. II	-	792.337	1.748	231	11.274	0	0	8.658	28.853	879.406
CAT. III	-	22.300	15	0	0	0	0	0	0	22.315
CAT. IV	-	242.401	89	0	0	0	0	41.721	44.487	364.805
CAT. V	-	2.960.475	2.328	0	0	0	0	737.716	6.946	3.719.657
CAT. VI	-	0	0	0	0	0	0	0	0	0
CAT. VII	-	8.490	719	0	0	0	0	2.094	552	11.855
CAT. VIII	-	0	0	0	0	0	0	0	0	0
CAT. IX	-	935	120	0	0	0	0	79	-800	5.039
CAT. X	-	643.463	0	0	0	0	0	14.352	-22.042	646.545
CAT. XI	-	122.374	0	0	0	0	0	-6.710	28.146	169.737
CAT. XII	-	3.911.686	0	0	0	0	3.631	121.238	133.020	4.336.412
CAT. XIII	-	0	0	0	0	0	0	0	0	0
CAT. XIV	-	0	0	0	0	0	0	0	0	0
CAT. XV	-	0	0	0	0	0	0	0	0	0
CAT. XVI	-	0	0	0	0	0	0	0	0	0
TOTALE		8.704.461	5.018	231	11.274	3.631	0	919.149	219.161 (b) (c)	10.155.770

(a) DI CUI : 1.839(CS)  
 (b) DI CUI : 84.373(CS)  
 (c) DI CUI : 1.088(CS)

per trasferimento dal titolo I al titolo II  
 per variazione di entrata  
 per riassegnazione di entrata



1996		TRASPORTI				SPESA				Analisi funzionale delle variazioni di competenza apportate alle previsioni				prospetto n. 2	
														pag. 38	
		Prelevamento dai fondi													
PREVISIONI INIZIALI	SPECIALI	OBBLIGATORIE E D'ORDINE	SPESE IMPREVISTE	COMPETENZE AL PERSONALE		RIASSEGNAZIONE RESIDUI PERENTI C/C		ALTRI	LEGGI DI VARIAZIONE	ALTRE	PREVISIONI DEFINITIVE				
SEZ. XIX -	0	0	0	0	0	0	0	0	0	0	0				
SEZ. XX -	0	0	0	0	0	0	0	0	0	0	0				
SEZ. XXI -	0	0	0	0	0	0	0	0	0	0	0				
SEZ. XXII -	0	0	0	0	0	0	0	0	0	0	0				
TOTALE	7.104.474	171.039 (a)	3.564	231	11.274	3.631	0	234.741	-20.723 (b) (c)	7.626.770					

(a) DI CUI : 1.839(CP)  
 DI CUI : 17(CP)  
 (b) DI CUI : 126.878(CP)  
 (c) DI CUI : 1.143(CP)

per trasferimento dal titolo I al titolo II  
 per quota slittata  
 per variazione di entrata  
 per riassegnazione di entrata



1996		TRASPORTI		SPESA		Analisi funzionale delle variazioni di cassa apportate alle previsioni						prospetto n. 2	
(milioni di lire)													
pag. 39													
Prelevamento dai fondi													
	PREVISIONI INIZIALI	SPECIALI	OBBLIGATORIE E D'ORDINE	SPESE IMPREVISTE	COMPETENZE AL PERSONALE	RIASSEGNAZIONE RESIDUI PERENTI C/C	ALTRI	LEGGI DI VARIAZIONE	ALTRE	PREVISIONI DEFINITIVE			
SEZ. I -	0	0	0	0	0	0	0	0	0	0	0		
SEZ. II -	0	0	0	0	0	0	0	122	0	0	130		
SEZ. III -	0	0	0	0	0	0	0	0	0	0	0		
SEZ. IV -	0	0	0	0	0	0	0	0	0	0	0		
SEZ. V -	0	0	0	0	0	0	0	0	0	0	0		
SEZ. VI -	0	0	0	0	0	0	0	0	0	0	0		
SEZ. VII -	0	0	0	0	0	0	0	0	0	0	0		
SEZ. VIII -	15.000	0	0	0	0	0	0	26.974	-300	43.551	0		
SEZ. IX -	57.137	0	125	0	0	0	0	10.346	40.110	117.846	0		
SEZ. X -	0	0	0	0	0	0	0	0	0	0	0		
SEZ. XI -	0	0	0	0	0	0	0	0	0	0	0		
SEZ. XII -	8.632.324	171.039	4.893	231	11.274	3.631	0	880.666	175.309	9.989.160	0		
SEZ. XIII -	0	0	0	0	0	0	0	0	0	0	0		
SEZ. XIV -	0	0	0	0	0	0	0	0	0	0	0		
SEZ. XV -	0	0	0	0	0	0	0	41	0	41	0		
SEZ. XVI -	0	0	0	0	0	0	0	1.000	4.041	5.041	0		
SEZ. XVII -	0	0	0	0	0	0	0	0	0	0	0		
SEZ. XVIII -	0	0	0	0	0	0	0	0	0	0	0		

1996		TRASPORTI		SPESA		Analisi funzionale delle variazioni di cassa apportate alle previsioni						prospetto n. 2										
(milioni di lire)																						
pag. 40																						
		Prelevamento dai fondi																				
		PREVISIONI INIZIALI		SPECIALI		OBBLIGATORIE E D'ORDINE		SPESA IMPREVISTE		COMPETENZE AL PERSONALE		RIASSEGNAZIONE RESIDUI PERENTI C/C		ALTRI		LEGGI DI VARIAZIONE		ALTRE		PREVISIONI DEFINITIVE		
SEZ. XIX	-	0	0	0	0	0	0	0	0	0	0	0	0	0	0	0	0	0	0	0	0	0
SEZ. XX	-	0	0	0	0	0	0	0	0	0	0	0	0	0	0	0	0	0	0	0	0	0
SEZ. XXI	-	0	0	0	0	0	0	0	0	0	0	0	0	0	0	0	0	0	0	0	0	0
SEZ. XXII	-	0	0	0	0	0	0	0	0	0	0	0	0	0	0	0	0	0	0	0	0	0
TOTALE		8.704.461	171.039 (a)	5.018	231	11.274	3.631	0	919.149	219.161 (b) (c)	10.155.770											

(a) DI CUI : 1.899(CS)  
per trasferimento dal titolo I al titolo II  
(b) DI CUI : 84.373(CS)  
per variazione di entrata  
(c) DI CUI : 1.088(CS)  
per riassegnazione di entrata

## Allegato n. 1

## SPESA PER IL PERSONALE IN SERVIZIO

## STIPENDI, RETRIBUZIONI E ALTRI ASSEGNI FISSI

COMPARTO: MINISTERI

MINISTERO : TRASPORTI E NAVIGAZIONE

COMPETENZE RELATIVE AL CAPITOLO:1003								
Personale DI RUOLO	Pers.le in serv. al 31/12/95	Pers.le in serv. al 31/12/96	Previsioni iniziali	Variazioni	Previsioni definitive	Somme		Pagato in conto residui
						impegnate	pagate	
LIVELLATI	4	4	200	-	200	129	129	129
<b>Totale di ruolo</b>	4	4	200		200	129	129	
NON DI RUOLO								
<b>Totale non di ruolo</b>					0	0	0	
<b>IN COMPLESSO</b>	4	4	200		200	129	129	

(in milioni di lire)

Di cui: Ritenute erariali

Di cui: Ritenute prev/assist.

24	-	24	24	-
240	-	240	86	3

capitolo n. 1015

Allegato n. 1

**SPESE PER IL PERSONALE IN SERVIZIO  
STIPENDI, RETRIBUZIONI E ALTRI ASSEGNI FISSI**

COMPARTO: MINISTERI  
MINISTERO : TRASPORTI E NAVIGAZIONE

COMPETENZE RELATIVE AL CAPITOLO: 1019								
Personale DI RUOLO	Pers.le in serv. al 31/12/95	Pers.le in serv. al 31/12/96	Previsioni iniziali	Variazioni	Previsioni definitive	Somme		Pagato in conto residui
						impegnate	pagate	
DIR.GEN.	8	8	891	309	1.200	1.200	1.200	-
DIRIGENTI	27	36	2.840	4.682	7.522	6.103	6.103	-
LIVELLATI	1.258	1.810	66.391	11.340	77.731	62.472	62.418	861
<b>Totale di ruolo</b>	<b>1.293</b>	<b>1.854</b>	<b>70.122</b>	<b>16.331</b>	<b>86.453</b>	<b>69.775</b>	<b>69.721</b>	<b>861</b>
NON DI RUOLO PERS. ESTERNO	24 -	- 108	1.040	-	1.040	1.040	1.040	
<b>Totale non di ruolo</b>	<b>24</b>	<b>108</b>	<b>1.040</b>	<b>0</b>	<b>1.040</b>	<b>1.040</b>	<b>1.040</b>	<b>0</b>
<b>IN COMPLESSO</b>	<b>1.317</b>	<b>1.962</b>	<b>71.162</b>	<b>16.331</b>	<b>87.493</b>	<b>70.815</b>	<b>70.761</b>	<b>861</b>

di cui: Ritenute erariali

di cui: Ritenute prev/assist.

7.600	5.000	12.600	10.875	10.875	460
11.780	11.620	23.400	11.640	11.640	300



Allegato n. 1

**SPESE PER IL PERSONALE IN SERVIZIO**  
**STIPENDI, RETRIBUZIONI E ALTRI ASSEGNI FISSI**

COMPARTO: MINISTERI  
 MINISTERO : TRASPORTI E NAVIGAZIONE

COMPETENZE RELATIVE AL CAPITOLO: 1498							
Pers. le in serv. al 31/12/95	Pers. le in serv. al 31/12/96	Previsioni iniziali	Variazioni	Previsioni definitive	Somme		Pagato in conto residui
					impegnate	pagate	
					(in milioni di lire)		
16	16	1.811	800	2.611	2.210	2.210	2.210
98	104	7.848	2.928	10.776	8.320	8.320	8.320
5.626	5.676	280.284	6.190	286.474	259.837	259.761	5.224
<b>5.740</b>	<b>5.796</b>	<b>289.943</b>	<b>9.918</b>	<b>299.861</b>	<b>270.367</b>	<b>270.291</b>	<b>5.224</b>
56	49	2.213	140	2.353	2.100	2.100	2.100
89	127	3.497	370	3.867	3.810	3.810	3.810
<b>145</b>	<b>176</b>	<b>5.710</b>	<b>510</b>	<b>6.220</b>	<b>5.910</b>	<b>5.910</b>	<b>5.910</b>
<b>5.885</b>	<b>5.972</b>	<b>295.653</b>	<b>10.428</b>	<b>306.081</b>	<b>276.277</b>	<b>276.201</b>	<b>5.224</b>

di cui: Ritenute erariali	47.510	13.690	61.200	58.180	58.180	-
di cui: Ritenute prev/assist.	80.892	20.114	101.006	91.300	91.280	3.890

**SPESA PER IL PERSONALE IN SERVIZIO**  
**STIPENDI, RETRIBUZIONI E ALTRI ASSEGNI FISSI**

Allegato n. 1

COMPARTO: MINISTERI  
 MINISTERO : TRASPORTI E NAVIGAZIONE

COMPETENZE RELATIVE AL CAPITOLO: 1989									
Personale DI RUOLO	Pers. in serv. al 31/12/95	Pers. in serv. al 31/12/96	Previsioni iniziali	Variazioni	Previsioni definitive	Somme		Pagato in conto residui	
						impegnate	pagate		
DIR. GEN.	6	6	666	-	666	702	702	702	
DIRIGENTI	56	52	4.326	1.100	5.426	4.699	4.506		
LIVELLATI	1.105	1.024	54.571	862	55.433	45.430	44.942	770	
<b>Totale di ruolo</b>	<b>1.167</b>	<b>1.082</b>	<b>59.563</b>	<b>1.962</b>	<b>61.525</b>	<b>50.831</b>	<b>50.150</b>	<b>770</b>	
NON DI RUOLO	36	8	782	-	782	771	771	-	
PERSONALE ESTERNO	56	67	1.223	-	1.223	1.223	1.223	330	
<b>Totale non di ruolo</b>	<b>92</b>	<b>75</b>	<b>2.005</b>	<b>0</b>	<b>2.005</b>	<b>1.994</b>	<b>1.994</b>	<b>330</b>	
<b>IN COMPLESSO</b>	<b>1.259</b>	<b>1.157</b>	<b>61.568</b>	<b>1.962</b>	<b>63.530</b>	<b>52.825</b>	<b>52.144</b>	<b>1.100</b>	

di cui: Ritenute erariali:

di cui: Ritenute prev/assist.

8.003	-	8.003	6.242	6.230	80
12.070	-	12.070	9.897	9.800	150





**SPESA PER IL PERSONALE IN SERVIZIO**  
**STIPENDI, RETRIBUZIONI E ALTRI ASSEGNI FISSI**

Allegato n. 1

COMPARTO: MINISTERI  
 MINISTERO : TRASPORTI E NAVIGAZIONE

COMPETENZE RELATIVE AL CAPITOLO: 2499								
Personale DI RUOLO	Pers.le in serv. al 31/12/94	Pers.le in serv. al 31/12/95	Previsioni iniziali	Variazioni	Previsioni definitive	Somme		Pagato in conto residui
						impegnate	pagate	
DIR. GEN.	1	1	91	9	100	82	79	
LIVELLATI								
<b>Totale di ruolo</b>	1	1	91	9	100	82	79	
NON DI RUOLO								
<b>IN COMPLESSO</b>	1	1	91	9	100	82	79	

di cui: Ritenute erariali

di cui: Ritenute prev/assist.

17	-	17	15	15	-
17	-	17	13	13	-



**SPESE PER IL PERSONALE IN SERVIZIO**

Allegato n. 1

STIPENDI, RETRIBUZIONI E ALTRI ASSEGNI FISSI

COMPARTO: FORZE ARMATE

MINISTERO : TRASPORTI E NAVIGAZIONE

COMPETENZE RELATIVE AL CAPITOLO: 3204							
Pers.le in serv. al 31/12/95	Pers.le in serv. al 31/12/96	Previsioni iniziali	Variazioni	Previsioni definitive	Somme		Pagato in conto residui
					impegnate	pagate	
87	81	4.364	-382	3.982	3.872	3.872	
3.214	3.433	209.658	6.378	216.036	206.147	206.147	
<b>3.301</b>	<b>3.514</b>	<b>214.022</b>	<b>5.996</b>	<b>220.018</b>	<b>210.019</b>	<b>210.019</b>	
427	571	1.508	-	1.508	1.411	1.411	
3.850	-	-	-	-	-	-	
<b>4.277</b>	<b>571</b>	<b>1.508</b>	<b>-</b>	<b>1.508</b>	<b>1.411</b>	<b>1.411</b>	
<b>7.578</b>	<b>4.085</b>	<b>215.530</b>	<b>5.996</b>	<b>221.526</b>	<b>211.430</b>	<b>211.430</b>	

**Personale**

**DI RUOLO**

DIRIGENTI

LIVELLATI

**Totale di ruolo**

**NON DI RUOLO**

GM (CPL) + SGT + ALLIEVI  
TRUPPA VOL. + LEVA ASS.

**Totale non di ruolo**

**IN COMPLESSO**

di cui: Ritenute erariali:

di cui: Ritenute prev/assist.

29.312	10.383	39.695	37.814	37.814	-
29.312	10.368	39.680	38.002	38.002	-

1 9 9 6      MINISTERO DEI TRASPORTI E DELLA NAVIGAZIONE      S P E S A      CONSUNTIVO PER CAPITOLI

N U M E R O	C A P I T O L O	S O M M E P A G A T E				S O M M E R I M A S T E D A P A G A R E		T O T A L E	E C O N O M I E O M A G G I O R I S P E S E			
		RS RESIDUI 1 GEN (A)	(B)	(C)	(D)	(E)	(F)		(G)	(H)	(I)	(J)
	D E N O M I N A Z I O N E	CP PREVIS. COMP. (F)	(G)	(H)	(I)	(J)	(K)	(L)	(M)	(N)	(O)	(P)
		CS AUTORIZ. CASSA (M)	(N)	RESIDUI 31 DIC (N)	(O)	(P)	(Q)	(R)	(S)	(T)	(U)	(V)
		T	(N)	P=C+H	(O)	(P)	(Q)	(R)	(S)	(T)	(U)	(V)
1004	COMPENSI PER LAVORO STRAORDINARIO AL PERSONALE APPLICATO AD UFFICI AVENTI FUNZIONI DI DIRETTA COLLABORAZIONE ALL'OPERA DEL MINISTRO * LA SOMMA DELLA COLONNA E E' PERENTA AGLI EFFETTI AMMIN.	RS 78486920 CP 1727434000 CS 2135754000 T	565963663 1073114539 1639078202	654119461 654119461	565963663 1727434000 1639078202	218906257 2000000 496675798						
1005	INDENNITA' E RIMBORSO SPESE DI TRASPORTO PER MISSIONI NEL TERRITORIO NAZIONALE DEGLI ADDETTI AL GABINETTO ED ALLE SEGRETERIE PARTICOLARI * LA SOMMA DELLA COLONNA E E' PERENTA AGLI EFFETTI AMMIN.	RS 5213355 CP 16000000 CS 16000000 T	405665 2039695 2445360	2798868 2798868	405665 4838563 2445360	4807690 11161437 13554640						
1006	INDENNITA' E RIMBORSO SPESE DI TRASPORTO PER MISSIONI ALL'ESTERO DEGLI ADDETTI AL GABINETTO ED ALLE SEGRETERIE PARTICOLARI * LA SOMMA DELLA COLONNA E E' PERENTA AGLI EFFETTI AMMIN.	RS 9469303 CP 74972000 CS 74972000 T	5422743 14361963 19784706	56 42406626 42406682	5422799 56768589 19784706	4046504 18203411 55187294						
1015	SPESSE GENERALI ONERI PREVIDENZIALI ED ASSISTENZIALI PER IL PERSONALE ISCRITTO A REGIMI DI PREVIDENZA O DI ASSISTENZA DIVERSI DA QUELLI STATALI, COMPRESI QUELLI A CARICO DEL PERSONALE (SPESE OBBLIGATORIE)	RS 6457335 CP 2400000000 CS 2400000000 T	2686000 85724110 88410110	3771335 3771335	6457335 85724110 88410110	154275890 151589890						

1 9 9 6      MINISTERO DEI TRASPORTI E DELLA NAVIGAZIONE      S P E S A      CONSUNTIVO PER CAPITOLI

N U M E R O	D E N O M I N A Z I O N E	C A P I T O L O				S O M M E P A G A T E				S O M M E R I M A S T E D A P A G A R E		T O T A L E	E C O N O M I E O M A G G I O R I S P E S E						
		R S R E S I D U I 1 G E N		C P P R E V I S . C O M P .		C S A U T O R I Z . C A S S A		R E S I D U I 3 1 D I C		(C)	(H)		(N)	E = A - D	E = D - A	L = F - I	L = I - F	O = M - N	O = N - M
		(A)	(B)	(F)	(G)	(M)	(N)	P=C+H											
1016	REISCRIZIONE DI RESIDUI PASSIVI PERENTI RELATIVI A: FONDO DI INCENTIVAZIONE DI CUI ALL'ARTICOLO 14 DEL DECRETO DEL PRESIDENTE DELLA REPUBBLICA 1 FEBBRAIO 1986, N. 13	RS	57782000	57776625	CP	57782000	57776625	CS				57776625						5375	
1018	FONDO PER IL MIGLIORAMENTO DELL'EFFICIENZA DEI SERVIZI NONCHE' FONDO PER LA PRODUTTIVITA' COLLETTIVA (SPESE OBBLIGATORIE) PERENTA AGLI EFFETTI AMMIN.	RS	3354720592	2431547175	CP	1067919000	99739691	CS	731721820	7051008		3163268995						191451597	
		T	3461512000	2531286866	T				738772828		106790699							301	
											2531286866							930225134	
1019	STIPENDI, RETRIBUZIONI ED ALTRI ASSEGNI FISSI AL PERSONALE (SPESE OBBLIGATORIE) PROV. 1020 1021 PER L'ECCEDENZA DI CUI ALLA COLONNA E VERRA' PROPOSTA SANATORIA LEGISLATIVA	RS	1506260	861394547	CP	87492870000	70760876614	CS	54155649			861394547						+859887687	
		T	8749377000	71622271161	T						70815032263							16677837737	
											71622271161							15872105839	
1022	COMPENSI INCENTIVANTI LA PRODUTTIVITA' E ASSEGNO TEMPORALE MENSILE (SPESE OBBLIGATORIE) LA SOMMA DELLA COLONNA E E' PERENTA AGLI EFFETTI AMMIN.	RS	210259640	131478751	CP	198601000	129662740	CS	56608844			186087595						22172045	
		T	371692000	260941491	T				49341118		178803858							19797142	
											260941491							110750509	
1023	COMPENSI PER LAVORO STRAORDINARIO AL PERSONALE DELLA SOMMA DELLA COLONNA E SONO PERENTE AGLI EFFETTI AMMINISTRATIVI L. 16113373	RS	1603691338	1151801200	CP	3455970000	1463106207	CS	385260812			1537062012						66629326	
		T	4461933000	2614907407	T				1418881293		2881987500							573982500	
											2614907407							1847025593	

RS = RESIDUI CP = COMPETENZA CS = CASSA T = TOTALE

1 9 9 6		MINISTERO DEI TRASPORTI E DELLA NAVIGAZIONE	S P E S A		CONSUNTIVO PER CAPITOLI				
C A P I T O L O		S O M M E P A G A T E		S O M M E R I M A S T E D A P A G A R E		T O T A L E		E C O N O M I E O M A G G I O R I S P E S E	
		RS RESIDUI 1 GEN (A)	(B)	(C)					E = A - D
		CP PREVIS. COMP. (F)	(G)	(H)					E = D - A
		CS AUTORIZ. CASSA (H)	(N)						L = F - I
		T			RESIDUI 31 DIC P=C+H				L = I - F
									O = M - N
									O = N - M
1024	INDENNITA' E RIMBORSO SPESE DI TRASPORTO PER MISSIONI NEL TERRITORIO NAZIONALE LA SOMMA DELLA COLONNA E E' PERENTA AGLI EFFETTI AMMIN.	RS 23201144 CP 958020000 CS 979705000 T	11501040 295837842 307338882	2669910 197668907 200338817	14170950 493506749 307338882	9030194 464513251 672366118			
1025	INDENNITA' E RIMBORSO SPESE DI TRASPORTO PER MISSIONI ALL'ESTERO LA SOMMA DELLA COLONNA E E' PERENTA AGLI EFFETTI AMMIN.	RS 20942749 CP 272400000 CS 280400000 T	17916608 153848592 211765000	2900388 59275642 62176030	20816996 253124034 211765000	125753 19275966 68635000			
1026	INDENNITA' E RIMBORSO SPESE DI TRASPORTO PER TRASFERIMENTI	RS 23123955 CP 15000000 CS 32124000 T	21910913 8768000 30678913	1213042 6232000 7445042	23123955 15000000 30678913	1445087			
1027	INDENNITA' DI RISCHIO E INDENNITA' DI MANSIONE AI CENTRALINISTI NON VEDENTI (SPESE OBBLIGATORIE) LA SOMMA DELLA COLONNA E E' PERENTA AGLI EFFETTI AMMIN.	RS 31258922 CP 195695000 CS 210954000 T	21111269 21023654 42134923	4403484 85520121 89923605	25514753 106543775 42134923	5744169 89151225 168619077			
1028	FONDO PER IL MIGLIORAMENTO DELL'EFFICIENZA DEI SERVIZI NONCHE' FONDO PER LA PRODUTTIVITA' COLLETTIVA (SPESE OBBLIGATORIE) LA SOMMA DELLA COLONNA E E' PERENTA AGLI EFFETTI AMMIN.	RS 2059370223 CP 98849000 CS 1959371000 T	1590520608 1590520608	392225444 98849000 491074444	1982746052 98849000 1590520608	76624171 368850392			

RS-11-VC-SUF 0 - CONTABILI 1996

RS - RESIDUI CP - COMPETENZA CS - CASSA T - TOTALE

1 9 9 6      MINISTERO DEI TRASPORTI E DELLA NAVIGAZIONE      S P E S A      CONSUNTIVO PER CAPITOLI

N U M E R O	D E N O M I N A Z I O N E	C A P I T O L O				S O M M E P A G A T E		S O M M E R I N A S T E D A P A G A R E		T O T A L E	E C O N O M I E O M A G G I O R I S P E S E	
		R S R E S I D U I I G E N		(B)		(C)		D = B + C			E = A - D	
		(A)	(F)	(G)	(N)	(M)	(P=C+H)	(H)	(N)		E = D - A	L = F - I
1029	RETRIBUZIONI, INDENNITA' DI REGGENZA ED ONERI PREVIDENZIALI A CARICO DELL'AMMINISTRAZIONE PER GLI INCARICATI MARITTIMI ED I DELEGATI DI SPIAGGIA (SPESE OBBLIGATORIE) * LA SOMMA DELLA COLONNA E' PERENTA AGLI EFFETTI AMMIN.	21672815 34650000 56323000		14144163 23929132 38073295		2773860 7166275 9940135		16918023 31095407 38073295	4754792 3554593 18244705			
1030	RETRIBUZIONI AL PERSONALE ISCRITTO NEL RUOLO TRANSITORIO AD ESAURIMENTO DI CUI ALL'ARTICOLO 14 DEL DECRETO LEGISLATIVO 3 APRILE 1993, N. 96, E SUCCESSIVE MODIFICAZIONI E INTEGRAZIONI	41000000 41000000				41000000 41000000		41000000 41000000		41000000		
1031	FONDO PER LA PRODUTTIVITA' COLLETTIVA E PER IL MIGLIORAMENTO DEI SERVIZI	2761545000 2161545000		97169964 97169964		2664375036 2664375036		2761545000 97169964	2064375036			
1032	FONDO PER LA QUALITA' DELLA PRESTAZIONE INDIVIDUALE	95232000 450987000 466219000		68286198 137857869 206144067		17229682 313129131 330358813		85515880 450987000 206144067	9716120			
1033	SOMMA OCCORRENTE PER LA CONCESSIONE DI BUONI PASTO AL PERSONALE	1050000000 1050000000				1050000000 1050000000		1050000000 1050000000	1050000000			
	T O T A L E D E L L A C A T E G O R I A I I	8296912277 99800542000 1061145719000		6898287479 74941786609 81840074088		1641782229 6735899550 837681779		8540069708 81677686159 81840074088	+243157431 18122655841 24305644912			

RS = RESIDUI, CP = COMPETENZA, CS = CASSA, T = TOTALE









1996	MINISTERO DEI TRASPORTI E DELLA NAVIGAZIONE	S P E S A	CONSUNTIVO PER CAPITOLI
------	---	-----------	-------------------------

C A P I T O L O	RS RESIDUI I GEN (A)	SOMME PAGATE			SOMME RIMASTE DA PAGARE	TOTALE	ECONOMIE O MAGGIORI SPESE	
		CP PREVIS. COMP. (F)	(B)	(G)			(N)	(C)
D E N O M I N A Z I O N E	CS AUTORIZZ. CASSA (M)						L = F - I	L = I - F
R E R O	T	RESIDUI 31 DIC P=C+H			(N)		O = M - N	O = N - M
1103 MANUTENZIONE, RIPARAZIONE ED ADATTAMENTO DI LOCALI E DEI RELATIVI IMPIANTI * DELLA SOMMA DELLA COLONNA E SONO PERENTE AGLI EFFETTI AMMINISTRATIVI 9952585 L.	RS 335807825 CP 1274000000 CS 1500000000 T	280776645 330327255 611103900	34479630 482605645 517085275	315256275 812932900 611103900	20551550 461067100 888896100			
1104 SPESE POSTALI E TELEGRAFICHE	RS 122422308 CP 379000000 CS 429000000 T	122422305 300566290 422988595	78354510 78354513	122422308 378920800 422988595	79200 6011405			
1105 MANUTENZIONE, NOLEGGIO ED ESERCIZIO DI MEZZI DI TRASPORTO	RS 17786125 CP 150000000 CS 1600000000 T	17783625 102934545 120718170	46986957 46986957	17783625 149921502 120718170	2500 78498 39281830			
1106 FUNZIONAMENTO E MANUTENZIONE DELLA BIBLIOTECA - ACQUISTO DI LIBRI, RIVISTE, GIORNALI ED ALTRE PUBBLICAZIONI	RS 4297200 CP 13160000 CS 17458000 T	4135200 13160000 17295200		4135200 13160000 17295200	162000 162800			
1107 SPESE PER LE STATISTICHE * LA SOMMA DELLA COLONNA E PERENTA AGLI EFFETTI AMMIN.	RS 228600 CP 4700000 CS 4929000 T	4515225 4515225		4515225 4515225	228600 184775 4929000			
1108 SPESE PER L'ATTUAZIONE DI CORSI DI PREPARAZIONE, FORMAZIONE AGGIORNAMENTO E PERFEZIONAMENTO DEL PERSONALE. PARTECIPAZIONE ALLE SPESE PER CORSI INDETTI DA ENTI, ISTITUTI ED AMMINISTRAZIONI VARIE	RS 6589000 CP 7520000 CS 11109000 T	6586500 6586500	6811200 6811200	6586500 6811200 6586500	2500 708800 4522500			

RS-11-VC-SUF 0 - CONTAB. 1/1/96



1996	MINISTERO DEI TRASPORTI E DELLA NAVIGAZIONE	S P E S A	CONSUNTIVO PER CAPITOLI
------	---	-----------	-------------------------

N U M E R O	D E N O M I N A Z I O N E	C A P I T O L O				S O M M E P A G A T E		S O M M E R I M A S T E D A P A G A R E		T O T A L E	E C O N O M I E O M A G G I O R I S P E S E	
		RS RESIDUI 1 GEN (A)	CP PREVIS. COMP. (F)	CS AUTORIZ. CASSA (M)	T	(B)	(G)	(N)	(C)		(H)	(N)
1112	RIMBORSO DELLE SPESE PER PROVE TESTIMONIALI PRESSO LE COMMISSIONI DI INCHIESTA SUI SINISTRI MARITTIMI (SPESE OBBLIGATORIE)	435345	23000000	436000				435345	23000000	435345	23000000	436000
1113	SPESE PER LA GESTIONE E MANUTENZIONE DI SISTEMI INFORMATIVI AUTOMATIZZATI E DEI RELATIVI IMPIANTI. NOLEGGIO, ACQUISTO E MANUTENZIONE DI MACCHINE, UTENSILI, ATTREZZI E MATERIALE VARIO DELLA SOMMA DELLA COLONNA E SONO PERENTE AGLI EFFETTI AMMINISTRATIVI L. 128740829	17275145799	2363488000	11573086000		3373482600	55387835	13771020947	1826563755	17144503547	2361951590	130642252
						3908870435				3908870435		766421565
1114	SPESE PER GLI ACCERTAMENTI SANITARI DISPOSTI DALLA COMMISSIONE CENTRALE MEDICA DI SECONDO GRADO, A SEGUITO DI RICORSI DI MARITTIMI DI BASSA FORZA	157120	2000000	2158000						157120		2000000
	TOTALE DELLA CATEGORIA IV									157120		2000000
	CATEGORIA V - TRASFERIMENTI	18308250424	4986304000	1487762000		4171114761	1520554882	13961687577	2749218173	18132802338	4269773055	175448086
						5691669643				5691669643		9185592557
								16710905750				

RS = RESIDUI, CP = COMPETENZA, CS = CASSA, T = TOTALE

1996	MINISTERO DEI TRASPORTI E DELLA NAVIGAZIONE	S P E S A	CONSUNTIVO PER CAPITOLI
------	---	-----------	-------------------------

N U M E R O	C A P I T O L O	S O M M E P A G A T E				S O M M E R I M A S T E D A P A G A R E		T O T A L E	E C O N O M I E O M A G G I O R I S P E S E					
		RS RESIDUI 1 GEN (A)	(B)	(C)	(D=B+C)	(E=A-D)	(F)		(G)	(H)	(I=G+H)	(L=F-I)	(M)	(N)
		CP PREVIS. COMP.												
		CS AUTORIZ. CASSA (M)												
		T												
1141	EQUO INDENNIZZO AL PERSONALE CIVILE PER LA PERDITA DELL'INTEGRITA' FISICA SUBITA PER INFERNITA' CONTRATTA PER CAUSA DI SERVIZIO (SPESE OBBLIGATORIE)	RS 188401677	140269450	43880080	184149530			4252147						
		CP 233093000		109857400	109857400			123235600						
		CS 421495000	140269450	153737480	140269450			281225550						
		T												
1142	PROVVIDENZE A FAVORE DEL PERSONALE IN SERVIZIO, DI QUELLO CESSATO DAL SERVIZIO E DELLE LORO FAMIGLIE	RS 18946000	18946000	18963500	18946000			18946000						
		CP 23709000	4725200	18963500	23671200			23671200						20300
		CS 42655000	23671200	18963500	23671200			18983800						
		T												
1143	SOMMA DA EROGARE A ENTI, ISTITUTI, ASSOCIAZIONI, FONDAZIONI ED ALTRI ORGANISMI	RS 1115357000	1046051045	69299955	1115351000			6000						
		CP 2081600000	2046560075	35039925	2081600000			104345880						
		CS 3196957000	3092611120	104339880	3092611120									
		T												
		* DEST. 3853												
		PROV. 2154												
		3852												
		3853												
	TOTALE DELLA CATEGORIA V	RS 1322704677	1205266495	113180035	1318446530			4258147						
		CP 2338482000	2051285275	163860825	2215146100			123255900						
		CS 3661107000	3256551770	277040860	3256551770			404552530						
		T												
	CATEGORIA IX - SOMME NON ATTRIBUIBILI													
1191	SPESE PER LITI, ARBITRAGGI, RISARCIMENTI ED ACCESSORI (SPESE OBBLIGATORIE) DELLA SOMMA DELLA COLONNA E SONO PERENTE AGLI EFFETTI AMMINISTRATIVI L. 7943191	RS 173768607	163132575	2688841	165821416			7947191						
		CP 1722839000	26827772	1622482378	1649310350			73528650						
		CS 1896608000	189960547	1625171219	189960547			1706647453						
		T												

RS-11-VC-SUF-0 - CATEGORIA IX

RS - RESIDUI, CP - COMPETENZA, CS - CASSA, T - TOTALE

1996	MINISTERO DEI TRASPORTI E DELLA NAVIGAZIONE	S P E S A	CONSUNTIVO PER CAPITOLI
------	---	-----------	-------------------------

NUMERO	C A P I T O L O	RS RESIDUI I GEN (A)	SOMME PAGATE			SOMME RIMASTE DA PAGARE	TOTALE	ECONOMIE O MAGGIORI SPESE						
			CP PREVIS. COMP. (B)	CS AUTORIZ. CASSA (G)	T (N)			E = A - D	E = D - A	L = F - I	L = I - F	O = M - N	O = N - M	
DENOMINAZIONE		(F)	(M)	(C)	(H)	(N)								
		RS	173768607		2688841		165821416		7947191					
		CP	1722839000		1622482378		1649310350		73528450					
		CS	1896608000		1625171219		189960547		1706647453					
		T												
		RS	28669758516		15731008887		28722844123		+53085607					
		CP	116622504000		11594896582		90627645826		25994858174					
		CS	134895313000		27327905469		92222584480		42872728520					
		T												
		RS	59408660		5224298167		5224298167		+5165889507					
		CP	30608101000		276201044648		276277166494		29803934506					
		CS	306139510000		28142582815		281425542815		24714167185					
		T												
1498	TOTALE DELLA CATEGORIA IX													
	TOTALE DELLA RUBRICA 01													
	RUBRICA 2 - MOTORIZZAZIONE CIVILE E TRASPORTI IN CONCESSIONE													
	CATEGORIA II - PERSONALE IN ATTIVITA' DI SERVIZIO													
	STIPENDI, RETRIBUZIONI ED ALTRI ASSEGNI FISSI AL PERSONALE (SPESE OBBLIGATORIE)													
	* PROV. 1499													
	1500													
	PER L'ECCEDENZA DI CUI ALLA COLONNA E VERRA' PROPOSTA SANATORIA LEGISLATIVA													
1502	MAGGIORAZIONI DEL COMPENSO INCENTIVANTE IN FAVORE DEL PERSONALE DELLA DIREZIONE GENERALE DELLA M.C.T.C. IN RELAZIONE ALL'ACCERTATO AUMENTO DELLA PRODUTTIVITA' DEI SERVIZI													
	* DELLA SOMMA DELLA COLONNA E SONO PERENTE AGLI EFFETTI AMMINISTRATIVI													
	L. 5629653													
		RS	1217337533		180717481		1135474160		81863373					
		CP	1565938000		1001855269		1548900591		20037409					
		CS	2000000000		1501802001		1501802001		498197999					
		T												

RS-11-VC-SUF 0 - C/GRUPPI 11/11/11

RS = RESIDUI, CP = COMPETENZA, CS = CASSA, T = TOTALE







1 9 9 6		MINISTERO DEI TRASPORTI E DELLA NAVIGAZIONE	S P E S A		CONSUNTIVO PER CAPITOLI					
C A P I T O L O			S O M M E P A G A T E		S O M M E R I M A S T E D A P A G A R E		T O T A L E		E C O N O M I E O M A G G I O R I S P E S E	
			(A)		(B)		(C)		E = A - D	
			(F)		(G)		(H)		L = F - I	
			(M)		(N)		(N)		O = M - N	
			RESIDUI 31 DIC		RESIDUI 31 DIC		P=C+H		O = N - M	
			P=C+H		P=C+H		P=C+H		P=C+H	
1513	INDENNITA' DI MISSIONE, COMPENSI E RIMBORSO SPESE DI TRASPORTO A CARICO DEI PRIVATI CONNESSI CON L'ESPLETAMENTO DELLE OPERAZIONI E DEI SERVIZI DI CUI ALL'ART. 19 - COMMI DA 1 A 4 - DELLA LEGGE 1 DICEMBRE 1986, N. 870 E ALL'ART. 80 - COMMA 10 - DEL DECRETO LEGISLATIVO 30 APRILE 1992, N. 285	RS CP CS T	2816364597 23190449000 22199666000	2438319674 17864416497 20302736171	33941823 5214569526 5248511349	7475509000 7475509000	2472261497 23078986023 20302736171	344103100 111462977 1896929829		
* LA SOMMA DELLA COLONNA E' PERENTA AGLI EFFETTI AMMIN.										
1515	FONDO PER LA PRODUTTIVITA' COLLETTIVA E PER IL MIGLIORAMENTO DEI SERVIZI	RS CP CS T	7475509000 7258523000		7475509000 7475509000	7475509000 7475509000	7475509000 7475509000	7258523000		
1516	FONDO PER LA QUALITA' DELLA PRESTAZIONE INDIVIDUALE	RS CP CS T	437065530 1245945000 1245945000	400907556 400907556	17202089 1245945000 1263147089	418109645 1245945000 400907556	18955885 845037444			
1517	INDENNITA' DI MISSIONE E RIMBORSO SPESE DI TRASPORTO A CARICO DEI PRIVATI CONNESSI CON L'ESPLETAMENTO DELLE OPERAZIONI DI CUI AL COMMA 5 DELL'ARTICOLO 19 DELLA LEGGE 14 DICEMBRE 1986, N. 870	RS CP CS T	108343165 86774000 165672000	86797254 27598125 114395379	21545911 47296700 68842611	108343165 74894825 114395379	11879175 51276621			
1518	SOMMA OCCORRENTE PER LA CONCESSIONE DI BUONI PASTO AL PERSONALE	RS CP CS T	5271000000 5271000000		5271000000 5271000000	5271000000 5271000000	5271000000 5271000000			

RS - RESIDUI CP - COMPETENZA CS - CASSA T - TOTALE

RS - 11-VC-SUF 0 - CASSA T - TOTALE

1996	MINISTERO DEI TRASPORTI E DELLA NAVIGAZIONE	S P E S A	CONSUNTIVO PER CAPITOLI
------	---	-----------	-------------------------

N U M E R O	D E N O M I N A Z I O N E	C A P I T O L O				SOMME PAGATE	SOMME RIMASTE DA PAGARE	TOTALE	ECONOMIE O MAGGIORI SPESE	
		RS RESIDUI 1 GEN (A)	(B)	(C)	(D=B+C)				E = A - D	E = D - A
		CP PREVIS. COMP. (F)	(G)	(H)	I=G+H				L = F - I	L = I - F
		CS AUTORIZ. CASSA (M)	(N)		(N)				O = M - N	O = N - M
		T				RESIDUI 31 DIC P=C+H				
1551	TOTALE DELLA CATEGORIA II	RS 779966630	11287130013			708764314	11995894327		+4196229697	
		CP 357024056000	301579617272			24907263868	326486881140		30537174860	
		CS 357502623000	312866747285			25616028182	312866747285		44635875715	
		T								
	CATEGORIA IV - ACQUISTO DI BENI E SERVIZI	RS 209591740	207524970			915950	208440920		1150820	
		CP 1362187000	1087406235			260456080	1347862315		14324685	
		CS 1315494000	1294931205			261372030	1294931205		20562795	
		T								
	* DELLA SOMMA DELLA COLONNA E SONO PERENTE AGLI EFFETTI AMMINISTRATIVI L. 1144820	RS 61100000	61100000			25627540	61100000		572460	
		CP 131100000	104900000			25627540	130527540			
		CS 166300000	166000000			25627540	166000000			
		T								
1552	RIMBORSO ALL'IMPRESA FERROVIE DELLO STATO S.P.A. DELLE SPESE CHE L'IMPRESA STESSA SOSTIENE, PER CONTO DELLA DIREZIONE GENERALE DELLA M.C.T.C., PER IL FUNZIONAMENTO DELL'UFFICIO CENTRALE DI MOBILITAZIONE. * DEST. 1116	RS 61100000	61100000			25627540	61100000		572460	
		CP 131100000	104900000			25627540	130527540			
		CS 166300000	166000000			25627540	166000000			
		T								

RS-11-VC-SUF 0 - CIRCUIT 1116

RS = RESIDUI, CP = COMPETENZA, CS = CASSA, T = TOTALE

1996 MINISTERO DEI TRASPORTI E DELLA NAVIGAZIONE S P E S A CONSUNTIVO PER CAPITOLI

C A P I T O L O	SOMME PAGATE			SOMME RIMASTE DA PAGARE			TOTALE	ECONOMIE O MAGGIORI SPESE					
	RS RESIDUI I GEN (A)	(B)	(C)	(D=B+C)	(E=A-D)	(F)		(G)	(H)	(I=G+H)	(L=F-I)	(M)	(N)
1554	RS CP CS T	32698976 100000000 123210000	22976226 82587377 105563603	51030 9016026 9067056	23027256 91603403 105563603	9671720 8398597 17646397							
* SPESE PER IL FUNZIONAMENTO -COMPRESI I GETTONI DI PRESENZA, I COMPENSI AI COMPONENTI E LE INDENNITA' DI MISSIONE ED IL RIMBORSO SPESE DI TRASPORTO AI MEMBRI ESTRANEI AL MINISTERO- DI CONSIGLI, COMITATI E COMMISSIONI													
* LA SOMMA DELLA COLONNA E E' PERENTA AGLI EFFETTI AMMIN.													
1555	RS CP CS T	105605760 288000000 388000000	76351840 170178675 246530515	25437050 29955300 55392350	101788890 200133975 246530515	3818870 87866025 141469485							
* SPESE POSTALI E TELEGRAFICHE LA SOMMA DELLA COLONNA E E' PERENTA AGLI EFFETTI AMMIN.													
1556	RS CP CS T	3084076780 752960000 952960000	1345579355 5209483976 7055023331	343369815 953358522 1296728337	2188949170 6162802498 7055023331	895127610 1366797502 2474576669							
* FITTO DI LOCALI ED ONERI ACCESSORI DELLA SOMMA DELLA COLONNA E SONO PERENTE AGLI EFFETTI AMMINISTRATIVI L. 816969705													
1557	RS CP CS T	973261989 4267987000 4181987000	666145405 2681811759 3347957164	246000775 727448562 973449337	912146180 3409260321 3347957164	61115809 858726679 834029836							
* MANUTENZIONE, RIPARAZIONE ED ADATTAMENTO DI LOCALI E DEI RELATIVI IMPIANTI DELLA SOMMA DELLA COLONNA E SONO PERENTE AGLI EFFETTI AMMINISTRATIVI L. 61112068													
1558	RS CP CS T	169617558 700000000 710000000	1336107111 5204350606 6440457717	201780668 1278412790 1480193458	1437887779 648276396 6440457717	258629779 517236604 659542283							
* SPESE DI UFFICIO DELLA SOMMA DELLA COLONNA E SONO PERENTE AGLI EFFETTI AMMINISTRATIVI L. 258605779													

RS = RESIDUI, CP = COMPETENZA, CS = CASSA, T = TOTALE

1996		MINISTERO DEI TRASPORTI E DELLA NAVIGAZIONE		S P E S A		CONSUNTIVO PER CAPITOLI							
C A P I T O L O													
N U M E R O	D E N O M I N A Z I O N E	RS RESIDUI I GEN (A)		SOMME PAGATE		SOMME RIMASTE DA PAGARE		TOTALE		ECONOMIE O MAGGIORI SPESE			
		CP PREVIS. COMP. (F)	CS AUTORIZ. CASSA (M)	(B)	(G)	(C)	(H)	D=B+C	I=G+H	E = A - D	E = D - A	L = F - I	L = I - F
						RESIDUI 31 DIC P=C+H							
1559	ACQUISTO, MANUTENZIONE, NOLEGGIO ED ESERCIZIO DI MEZZI DI TRASPORTO E DI MEZZI SPECIALI PER I SERVIZI DELLA DIREZIONE GENERALE DELLA M.C.T.C. - MANUTENZIONE DEGLI AUTOMEZZI IN DOTAZIONE AI NUCLEI DELLA POLIZIA STRADALE PRESSO GLI UFFICI PERIFERICI DELLA M.C.T.C. * DELLA SOMMA DELLA COLONNA E SONO PERENTE AGLI EFFETTI AMMINISTRATIVI L. 5508349	36587590 756300000 900000000		25811050 653915455 679726505		5266450 62152250 67418700		31077500 716067705 679726505		5510090 40232295 220273495			
1560	SPESE PER IL FUNZIONAMENTO DEL CENTRO SPERIMENTALE IMPIANTI A FUNE E DELLE ATTREZZATURE FUNIVIARIE DEGLI UFFICI PERIFERICI DELLA M.C.T.C.	13160000 13160000		5439525 5439525				5439525 5439525		7720475 7720475			
1561	FUNZIONAMENTO E MANUTENZIONE DELLA BIBLIOTECA-ACQUISTO DI LIBRI, RIVISTE, GIORNALI ED ALTRE PUBBLICAZIONI	33220000 33220000		6600700 6600700		4938500 4938500		11539200 6600700		21680800 26619300			
1562	SPESE PER STUDI DI CARATTERE TECNICO, PER PUBBLICAZIONI TECNICHE, PER RICERCHE SPERIMENTALI E PER L'ACQUISTO DELLE RELATIVE APPARECCHIATURE	28222000 32900000 61122000		28222000 11071830 39293830				28222000 11071830 39293830		21828170 21828170			
1563	SPESE PER L'ORGANIZZAZIONE E LA PARTECIPAZIONE A CONVEGNI, CONGRESSI, MOSTRE ED ALTRE MANIFESTAZIONI	2415200 22090000 24506000		1945470 13254770 15200170		469800 5950000 6419800		2415200 19204770 15200170		2885230 9305830			

1996	MINISTERO DEI TRASPORTI E DELLA NAVIGAZIONE	S P E S A	CONSUNTIVO PER CAPITOLI
------	---	-----------	-------------------------

NUMERO	CAPITOLO	DENOMINAZIONE	SOMME PAGATE				SOMME RIMASTE DA PAGARE		TOTALE	ECONOMIE O MAGGIORI SPESE							
			RS RESIDUI 1 GEN (A)	(B)	(C)	(D=B+C)	(E=A-D)	(F)		(G)	(H)	(I=G+H)	(L=F-I)	(M)	(N)	(O=M-N)	
1564		SPESE PER L'ATTUAZIONE DI CORSI DI PREPARAZIONE, FORMAZIONE, AGGIORNAMENTO E PERFEZIONAMENTO DEL PERSONALE. PARTECIPAZIONE ALLE SPESE PER CORSI INDETTI DA ENTI, ISTITUTI ED AMMINISTRAZIONI VARIE	65223169	47950124	15006179	62956303	2966866										
		* LA SOMMA DELLA COLONNA E E' PERENTA AGLI EFFETTI AMMIN.	2000000000	947485	185063290	186010775	13989225										
			2500000000	48897609	200069469	48897609	201102391										
1566		SPESE PER RIMOZIONE DI MATERIALI E NAVI SOMMERSI NEI PORTI E APPRODI PER LA SICUREZZA DELLA NAVIGAZIONE INTERNA (SPESE OBBLIGATORIE)															
1567		SPESE PER L' ISTITUZIONE E L'ESERCIZIO MECCANIZZATO DEGLI SCHEDARI INERENTI AI SERVIZI DELLA MOTORIZZAZIONE CIVILE	14185474390	13230991769	784128181	14015119950	170354440										
		* DELLA SOMMA DELLA COLONNA E SONO PERENTE AGLI EFFETTI AMMINISTRATIVI	47159698000	26124050220	13829933733	39953983953	7205714047										
		L.	56195358000	39355041989	14614061914	39355041989	16840316011										
1568		SPESE PER LA PROVVISITA E LA FORNITURA GRATUITA AGLI INTERESSATI DI PATENTI, CARTE DI CIRCOLAZIONE, MODULI DI DOMANDE E DI VERSAMENTI IN CONTO CORRENTE POSTALE, NONCHE' PER FABBISOGNI DI STAMPATI, REGISTRI, PER LE SPESE RELATIVE ALLE GARE, COLLAUDI, MAGAZZINAGGIO, DISTRIBUZIONE E SPEDIZIONE DEI MATERIALI SUDETTI-ONERI	4965687660	4965272430	146420	4965418850	268810										
			1409775000	7549523970	5800266925	13349790895	747984105										
			14215649000	12514796400	5800413345	12514796400	1700852600										

RS = RESIDUI, CP = COMPETENZA CS = CASSA, T = TOTALE

11-VC-SUF 0 - (MOD. 11-1987)

1 9 9 6 MINISTERO DEI TRASPORTI E DELLA NAVIGAZIONE S P E S A CONSUNTIVO PER CAPITOLI

C A P I T O L O		S O M M E P A G A T E		S O M M E R I M A S T E D A P A G A R E		T O T A L E		E C O N O M I E O M A G G I O R I S P E S E	
N U M E R O	D E N O M I N A Z I O N E	RS RESIDUI 1 GEN (A)	(B)	(C)	D=B+C	E = A - D		E = D - A	
		CP. PREVIS. COMP. (F)	(G)	(H)	I=G+H	L = F - I		L = I - F	
		CS AUTORIZ. CASSA (M)	(N)		(N)	O = M - N		O = N - M	
				RESIDUI 31 DIC P=C+H					
	DERIVANTI DALLA CONVENZIONE CON L'AMMINISTRAZIONE DELLE POSTE E DELLE TELECOMUNICAZIONI PER L'ISTITUZIONE ED IL FUNZIONAMENTO DI UFFICI POSTALI NELL'AMBITO DELLE PRINCIPALI SEDI PERIFERICHE DELLA DIREZIONE GENERALE DELLA M.C.T.C. SPESE INERENTI I CORSI DI QUALIFICAZIONE.								
*	DELLA SOMMA DELLA COLONNA E SONO PERENTE AGLI EFFETTI AMMINISTRATIVI								
	L. 258180								
1569	SPESE RELATIVE ALLA GESTIONE DELLE ATTREZZATURE TECNICHE PER I SERVIZI DELLA MOTORIZZAZIONE CIVILE, COMPRESSE QUELLE DEI CAPANNONI, AREE E SALE DI PROVA IN CUI SONO INSTALLATE E CUSTODITE NONCHE' SPESE PER LE ATTREZZATURE SPECIFICHE IN DOTAZIONE AL PERSONALE OPERATORE	2589883456	1618580067	567084808	2185664875	404218581			
		16381354000	9572175190	2045007277	11617182467	4764171533			
		18381354000	111190755257	2612092085	11190755257	7190598743			
*	DELLA SOMMA DELLA COLONNA E SONO PERENTE AGLI EFFETTI AMMINISTRATIVI								
	L. 404218486								
1570	SPESE PER LE STATISTICHE RELATIVE ALL'AUTOTRASPORTO MERCI								
		158035				158035			
*	DELLA SOMMA DELLA COLONNA E SONO PERENTE AGLI EFFETTI AMMIN.	159000				159000			

RS - RESIDUI, CP - COMPETENZA, CS - CASSA, T - TOTALE





1 9 9 6      MINISTERO DEI TRASPORTI E DELLA NAVIGAZIONE      S P E S A      CONSUNTIVO PER CAPITOLI

C A P I T O L O		SOMME PAGATE		SOMME RIMASTE DA PAGARE		TOTALE	ECONOMIE O MAGGIORI SPESE
N U M E R O	D E N O M I N A Z I O N E	RS RESIDUI 1 GEN (A)	(B)	(C)	(D=B+C)		E = A - D E = D - A
		CP PREVIS. COMP. (F)	(G)	(H)	I=G+H		L = F - I L = I - F
		CS AUTORIZ. CASSA (H)	(N)		(N)		O = M - N O = N - M
				RESIDUI 31 DIC P=C+H			
1580	SPESA PER GLI INTERVENTI DI AMMODERNAMENTO E MIGLIORAMENTO DEI SERVIZI DELLA MOTORIZZAZIONE CIVILE E DEI TRASPORTI IN CONCESSIONE DELLA SOMMA DELLA COLONNA E SONO PERENTE AGLI EFFETTI AMMINISTRATIVI L. 13959755	RS 2427194566 CP 4398236000 CS 6274811000 T	621142920 694261440 1315404360	1792088031 1812859365 3604947396	2413230951 2507120805 1315404360	13963615 1891115195 4959406640	
1582	SPESA PER CORRISPONDERE LE INDENNITA' AL PERSONALE INCARICATO DI EFFETTUARE LE OPERAZIONI DI CUI AL COMMA 5 DELL'ARTICOLO 19 DELLA LEGGE 1 DICEMBRE 1986, N. 870 LA SOMMA DELLA COLONNA E' PERENTA AGLI EFFETTI AMMIN.	RS 12641420 CP CS 12642000 T	342890 342890		342890 342890	12298530 12299110	
1583	SPESA PER IL FUNZIONAMENTO DELLA COMMISSIONE DI VIGILANZA E PER LE ATTIVITA' DI SUPPORTO TECNICO-AMMINISTRATIVO PREVISTE DALL'ARTICOLO 6 DELLA LEGGE 26 FEBBRAIO 1992, N. 211	RS 300000000 CP CS 180000000 T	180000000 180000000		180000000 180000000	120000000	
1584	STUDI E RICERCHE SULLA SICUREZZA DEL VEICOLO DELLA SOMMA DELLA COLONNA E SONO PERENTE AGLI EFFETTI AMMINISTRATIVI L. 7398843	RS 258986688 CP CS 258987000 T	251585345 251585345		251585345 251585345	7401843 7401855	

RS - RESIDUI, CP - COMPETENZA, CS - CASSA, T - TOTALE

1996	MINISTERO DEI TRASPORTI E DELLA NAVIGAZIONE	S P E S A	CONSUNTIVO PER CAPITOLI
------	---	-----------	-------------------------

N U M E R O	C A P I T O L O	S O M M E P A G A T E			S O M M E R I M A S T E D A P A G A R E		T O T A L E	E C O N O M I E O M A G G I O R I S P E S E	
		RS RESIDUI I GEN (A)	(B)	(G)	(C)	(H)		D=B+C	E = A - D
	D E N O M I N A Z I O N E	CP PREVIS. COMP. (F)	(G)	(N)	(H)	(N)	I=G+H	L = F - I	L = I - F
		CS AUTORIZ. CASSA (M)	(N)	(N)	(N)	(N)	(N)	O = M - N	O = N - M
		T			RESIDUI 31 DIC P=C+H				
1585	SPESE PER STUDI DI CARATTERE TECNICO, PER PUBBLICAZIONI TECNICHE E PER RICERCHE SPERIMENTALI, ATINENTI LA SICUREZZA DEL VEICOLO	RS 3881779525 CP 4694180000 CS 7925001000 T					3881779525		4694180000 7925001000
1586	SPESE PER IL FUNZIONAMENTO DEL COMITATO CENTRALE E DEI COMITATI PROVINCIALI PER L'ALBO DEGLI AUTOTRASPORTATORI DI COSE PER CONTO TERZI, NONCHE' PER LA TENUTA E PUBBLICAZIONE DELL'ALBO MEDESIMO	RS 3510271295 CP 8970000000 CS 12480272000 T	2061083996 1576653614 3637737610				3881779525		57600 2500 8842534390
1587	SPESE RELATIVE AL PROCEDIMENTO CENTRALIZZATO DI CONFERMA DI VALIDITA' DELLA PATENTE DI GUIDA	RS 27795599000 CP 23646264000 CS T	4056575555 4056575555				3526283270 3526283270		20212690175 19589688445
1589	SPESE DI FUNZIONAMENTO E DI SVILUPPO DEL SISTEMA INFORMATICO RELATIVO ALL'ARCHIVIO NAZIONALE DEI VEICOLI ED ALL'ANAGRAFE NAZIONALE DEGLI ABILITATI ALLA GUIDA	RS 39046449347 CP 150294815000 CS 168998976000 T	27677242673 66120421522 93797664195				9327877421 38204898811 47532776232		2936429000 2890547000
	TOTALE DELLA CATEGORIA IV								2041329253 45969494667 75201311805
	CATEGORIA V - TRASFERIMENTI								

1996	MINISTERO DEI TRASPORTI E DELLA NAVIGAZIONE	S P E S A	CONSUNTIVO PER CAPITOLI
------	---	-----------	-------------------------

N U M E R O	D E N O M I N A Z I O N E	C A P I T O L O			S O M M E P A G A T E			S O M M E R I M A S T E D A P A G A R E			T O T A L E			E C O N O M I E O M A G G I O R I S P E S E								
		RS	CP	CS	RESIDUI I GEN (A)	PREVIS. COMP. (F)	AUTORIZ. CASSA (M)	(B)	(C)	(H)	(N)	(C)	(H)	(N)	D=B+C	I=G+H	(N)	E = A - D	E = D - A	L = F - I	O = M - N	
1651	QUOTA A CARICO DELL'ITALIA DELLA SPESA RIGUARDANTE LA DELEGAZIONE ITALO-SVIZZERA PER IL SEMPIONE. CONCORSO AL COMITATO PERMANENTE DEL CONGRESSO INTERNAZIONALE FERROVIARIO RESIDENTE IN BRUXELLES E AD ALTRE ORGANIZZAZIONI ED ENTI PER ATTIVITA' SVOLTE NEL CAMPO DEI TRASPORTI	RS	CP	CS	5382000	25000000	30000000	5382000	24613000	29995000	5000	5000	5382000	24613000	29995000	382000	5000					
1652	SOVVENZIONI PER L'ESERCIZIO DI FERROVIE, TRAMVIE ED EXTRAURBANE, FUNIVIE ED ASCENSORI IN SERVIZIO PUBBLICO ED AUTOLINEE NON DI COMPETENZA DELLE REGIONI DELLA SOMMA DELLA COLONNA E SONO PERENTE AGLI EFFETTI AMMINISTRATIVI L. 4967164 PER L'ECCEDENZA DI CUI ALLA COLONNA O VERRA' PROPOSTA SANATORIA LEGISLATIVA	RS	CP	CS	791186841577	427370055000	491499808000	791174975505	424037442235	503212417740	4892765	3332612764	79179868270	427370054999	503212417740	4973507						
1653	SPESSE DI ESERCIZIO PER GESTIONI DIRETTE A CURA DELLO STATO DI FERROVIE E DI SERVIZI DI NAVIGAZIONE LACUALE - ANTICIPAZIONE DI SPESSE PER PROVVEDIMENTI D'UFFICIO	RS	CP	CS	1500000000	865793079000	867263079000	1500000000	865746089555	867246089555	46907675	46907675	1500000000	865792997230	867246089555	81770						
		T									RESIDUI 31 DIC P=C+H											

1 9 9 6	MINISTERO DEI TRASPORTI E DELLA NAVIGAZIONE	S P E S A	CONSUNTIVO PER CAPITOLI
---------	---	-----------	-------------------------

N U M E R O	C A P I T O L O	S O M M E P A G A T E			S O M M E R I M A S T E D A P A G A R E		T O T A L E	E C O N O M I E O M A G G I O R I S P E S E
		RS RESIDUI 1 GEN (A)	(B)	(G)	(C)	(H)		
	D E N O M I N A Z I O N E	CP PREVIS. COMP. (F)	(G)	(G)	(H)	(H)	I=G+H	L = F - I
		CS AUTORIZ. CASSA (M)	(N)	(N)	(N)	(N)	(N)	O = M - N
		T			RESIDUI 31 DIC P=C+H			O = N - M
1654	SUSSIDI INTEGRATIVI DI ESERCIZIO DI CARATTERE TEMPORANEO A FAVORE DI FERROVIE E DI TRAMVIE NON DI COMPETENZA DELLE REGIONI. SUSSIDI INTEGRATIVI A CARATTERE TEMPORANEO A FAVORE DI SERVIZI DI NAVIGAZIONE INTERNA NON DI COMPETENZA DELLE REGIONI A STATUTO ORDINARIO	RS 18005 CP 42368743000 CS 42368762000 T	10005 42368728000 42368738005	10005 42368728000 42368738005	15000 15000	15000 15000	10005 42368743000 42368738005	8000 23995
1656	SPESE RELATIVE A MISURE PREVIDENZIALI CONTRO I RISCHI CONNESSI ALL'ESPLETAMENTO, DA PARTE DEL PERSONALE DELLA DIREZIONE GENERALE DELLA M.C.T.C., DEI SERVIZI AD ESSA DEMANDATI E PER SPESE RELATIVE AD INTERVENTI PREVIDENZIALI IN FAVORE DEL PERSONALE DELLA DIREZIONE STESSA, NONCHE', PER PROVVIDENZE IN FAVORE DEL PERSONALE IN SERVIZIO O IN QUIESCENZA O DEI LORO AVENTI CAUSA	RS 10368783485 CP 27814920000 CS 33965636000 T	10332183485 22275225000 32607408485	10332183485 22275225000 32607408485	35670000 5513567000 5549237000	35670000 5513567000 5549237000	10367853485 27788792000 32607408485	930000 24128000 1358227515
	* LA SOMMA DELLA COLONNA E E' PERENTA AGLI EFFETTI AMMIN.							
1657	EQUO INDENNIZZO AL PERSONALE CIVILE PER LA PERDITA DELL'INTEGRITA' FISICA SUBITA PER INFIRMITA' CONTRAITA PER CAUSA DI SERVIZIO (SPESE OBBLIGATORIE)	RS 84663000 CP 84663000 CS T	77028240 77028240	77028240 77028240	7634660 7634660	7634660 7634660	84662900 77028240	100 7634760

RS = RESIDUI, CP = COMPETENZA, CS = CASSA, T = TOTALE





1996 MINISTERO DEI TRASPORTI E DELLA NAVIGAZIONE S P E S A CONSUNTIVO PER CAPITOLI

N U M E R O	D E N O M I N A Z I O N E	C A P I T O L O				S O M M E P A G A T E		S O M M E R I M A S T E D A P A G A R E		T O T A L E		E C C E S S I V E S P E S E	
		R S R E S I D U I 1 G E N		C P P R E V I S . C O M P .		C S A U T O R I Z . C A S S A		R E S I D U I 3 1 D I C		D = B + C		E = A - D	
		(A)	(B)	(F)	(G)	(M)	(N)	(C)	(H)	(N)	(N)	E = D - A	L = F - I
1691	RIMBORSI AI PRIVATI DI EVENTUALI ECCELENZE SULLE SOMME VERSATE PER RICHIESTA DI PROVE DI RECIPIENTI PER GAS COMPRESSI, LIQUEFATTI E DISCIOLTI, PER ESAMI MAGNETOSCOPICI, PER VISITE DI RICOGNIZIONE, PER L'APERTURA ALL'ESERCIZIO DEGLI IMPIANTI A FUNE E PER ERRORI VERSAMENTI DELLA SOMMA DELLA COLONNA E SONO PERENTE AGLI EFFETTI AMMINISTRATIVI L. 1127865	RS 155667005 CP 258818000 CS 316138000 T	(B) 112412650 96214390 208627040	(G) 155667005 258818000 316138000	(N) 204720185	(C) 42116625 162403560	(H) 204720185	(N) 154529275 258817950 208627040	(N) 1137730 50 107510960				
1693	RIMBORSI AI PRIVATI DI EVENTUALI ECCELENZE SULLE SOMME VERSATE PER RICHIESTA DI OPERAZIONI E SERVIZI PREVISTI ALL'ART. 19 DELLA LEGGE 1 DICEMBRE 1986, N. 870 E ALL'ART. 80 - COMMA 10 - DEL DECRETO LEGISLATIVO 30 APRILE 1992, N. 285 LA SOMMA DELLA COLONNA E PERENTA AGLI EFFETTI AMMIN.	RS 1531338617 CP 1774180000 CS 2199251000 T	(B) 802635600 451343736 1253979336	(F) 1531338617 1774180000 2199251000	(N) 1936400386	(C) 613564865 1322836021	(H) 1936400386	(N) 1416199965 1774179757 1253979336	(N) 115130652 243 945271664				
1694	RIMBORSI AI PRIVATI DI EVENTUALI ECCELENZE SULLE SOMME VERSATE PER RICHIESTE DI OPERAZIONI PREVISTE DALL'ART. 18 DELLA LEGGE 1 DICEMBRE 1986, N. 870	RS 9062000 CP 9062000 CS 9062000 T	(B) 6412000 6412000	(F) 9062000 9062000	(N) 2650000	(C) 2650000	(H) 2650000	(N) 9062000 6412000	(N) 2650000				
1695	RIMBORSI AGLI AUTOTRASPORTATORI SULLE QUOTE VERSATE PER L'ISCRIZIONE ALL'ALBO E PER ERRORI VERSAMENTI	RS 9965800 CP 300000000 CS 399660000 T	(B) 9403700 29999345	(F) 9965800 300000000 399660000	(N) 39403045	(C) 9403700 29999345	(H) 39403045	(N) 9403700 29999345	(N) 562100 655 39966000				

RS - RESIDUI CP - COMPETENZA CS - CASSA T - TOTALE





1996	MINISTERO DEI TRASPORTI E DELLA NAVIGAZIONE	S P E S A	CONSUNTIVO PER CAPITOLI
------	---	-----------	-------------------------

C A P I T O L O		S O M M E P A G A T E			S O M M E R I M A S T E D A P A G A R E		T O T A L E		E C O N O M I E O M A G G I O R I S P E S E	
		RS RESIDUI 1 GEN (A)	(B)	(C)					E = A - D	
D E N O M I N A Z I O N E		CP PREVIS. COMP. (F)	(G)	(H)					E = D - A	
		CS AUTORIZ. CASSA (M)	(N)						L = F - I	
T					RESIDUI 31 DIC P=C+H		(N)		L = I - F	
									O = M - N	
									O = N - M	
1999	STIPENDI, RETRIBUZIONI ED ALTRI ASSEGNI FISSI AL PERSONALE. (SPESE OBBLIGATORIE)	41411106 63530035000 63571447000	999510638 52143613935 53143124573	681721137 681721137	999510638 52825335072 53143124573				+958099532 1070469928 10428322427	
*	PROV. 2000 2002									
	PER L'ECCEDENZA DI CUI ALLA COLONNA E VERRA' PROPOSTA SANATORIA LEGISLATIVA									
2003	COMPENSI PER LAVORO STRAORDINARIO AL PERSONALE	479354772 3929900000 3866000000	426578802 2792332946 3218911748	52775970 1069027099 1121803069	479354772 3861860045 3218911748				68539955 647088252	
2004	COMPENSI INCENTIVANTI LA PRODUTTIVITA' E ASSEGNO TEMPORALE MENSILE (SPESE OBBLIGATORIE)	239391196 734294000 779748000	229085148 451157276 680242424	10306048 92083593 102389441	239391196 545240669 680242424				191053331 99505576	
2005	INDENNITA' E RIMBORSO SPESE DI TRASPORTO PER MISSIONI NEL TERRITORIO NAZIONALE LA SOMMA DELLA COLONNA E' PERENTA AGLI EFFETTI AMMIN.	27072821 259000000 279000000	18797539 210812961 229610900	1850945 34484075 36335020	20648484 245297036 229610900				6424337 13702964 49389500	
2006	INDENNITA' E RIMBORSO SPESE DI TRASPORTO PER MISSIONI ALL'ESTERO	53803924 181400000 228400000	51913649 118451292 170364541	1890430 62870498 64760928	53803679 181521790 170364541				245 78210 58035459	
2007	INDENNITA' E RIMBORSO SPESE DI TRASPORTO PER TRASFERIMENTI	1162554 66000000 66000000	1162554 46268006 47430560	3589343 3589343	1162554 49857549 47430560				16142651 18569440	



1 9 9 6		MINISTERO DEI TRASPORTI E DELLA NAVIGAZIONE		S P E S A		CONSUNTIVO PER CAPITOLI					
C A P I T O L O											
N U M E R O	D E N O M I N A Z I O N E	RS RESIDUI I GEN		SOMME PAGATE		SOMME RINASTE DA PAGARE		TOTALE	ECONOMIE O MAGGIORI SPESE		
		(A)	(B)	(C)	(D)	(E)	(F)	(G)	(H)	(I)	(J)
		CP PREVIS. COMP.	CS AUTORIZ. CASSA	(C)	(H)	(N)	(N)	(N)	(N)	(N)	(N)
		(F)	(H)	(C)	(H)	(N)	(N)	(N)	(N)	(N)	(N)
		T		RESIDUI 31 DIC		P=C+H					
2019	RETRIBUZIONI AGLI ISPETTORI DI VOLO ASSUNTI CON CONTRATTO A TERMINE (SPESE OBBLIGATORIE)	RS CP CS T	560471000 560471000	320894011 320894011					320894011 320894011		239576989 239576989
2020	INDENNITA' MENSILE AGLI ISPETTORI DI VOLO ASSUNTI CON CONTRATTO A TERMINE (SPESE OBBLIGATORIE)	RS CP CS T	5400360 85181445 166765000	5400360 85181445 90581805			4760050 4760050		5400360 89941495 90581805		71422505 76183195
2021	INDENNITA' GIORNALIERA DA CORRISPONDERE AL PERSONALE INSERITO NEI TURNI DI REPERIBILITA' (SPESE OBBLIGATORIE)	RS CP CS T	2043324 89371000 90000000	1113070 62507519 63620589			913776 1810517 2724293		2026846 64318036 63620589		16478 25052964 26379411
2022	INDENNITA' ORARIA DI VOLO DA CORRISPONDERE AL PERSONALE COMANDATO A SVOLGERE A BORDO DEGLI AEROMOBILI I COMPITI ISTITUZIONALI DI CUI AL D.P.R. 22 DICEMBRE 1979. N. 825. (SPESE OBBLIGATORIE)	RS CP CS T	14485667 246225000 24825000	5575207 5575207			7386961 15140941 22527902		12962168 15140941 5575207		1523499 9684059 19249793
	* LA SOMMA DELLA COLONNA E' PERENTA AGLI EFFETTI AMMIN.										
2023	SPESE DI ASSICURAZIONE PER GLI ISPETTORI DI VOLO (DEST. 2080)	RS CP CS T	1636595 4000000 41637000	1631595 22543565 24175160			5000 1078480 1083480		1636595 23622045 24175160		16377955 17461840
2024	FONDO PER LA PRODUTTIVITA' COLLETTIVA E PER IL MIGLIORAMENTO DEI SERVIZI	RS CP CS T	3574000000 3000000000	2371425224 2371425224			1202574776 1202574776		3574000000 2371425224		628574776

RS = RESIDUI, CP = COMPETENZA, CS = CASSA, T = TOTALE

1 9 9 6		MINISTERO DEI TRASPORTI E DELLA NAVIGAZIONE	S P E S A	CONSUNTIVO PER CAPITOLI		
C A P I T O L O						
		RS RESIDUI I GEN (A)	SOMME PAGATE (B)	SOMME RIMASTE DA PAGARE (C)	TOTALE D=B+C	ECONOMIE O MAGGIORI SPESE E = A - D
N	U	CP PREVIS. COMP. (F)	(G)	(H)	I=G+H	L = F - I
M	E	CS AUTORIZ. CASSA (N)	(N)	RESIDUI 31 DIC P=C+H	(N)	L = I - F
R	O					O = M - N
						O = N - M
2025	FONDO PER LA QUALITA' DELLA PRESTAZIONE INDIVIDUALE	RS 107000000 CP 245769000 CS 352769000 T	103213232 172170752 275383984	3786768 73598248 77385016	107000000 245769000 275383984	77385016
	TOTALE DELLA CATEGORIA II	RS 3780325183 CP 76639116000 CS 78901120000 T	4133366520 60650946984 64784313504	413312381 4206431633 4619744014	4546678901 64857378617 64784313504	+766353718 11781737383 14116806496
	CATEGORIA IV - ACQUISTO DI BENI E SERVIZI					
2051	SPESE PER IL FUNZIONAMENTO -COMPRESI I GETTONI DI PRESENZA ED I COMPENSI AI COMPONENTI E LE INDENNITA' DI MISSIONE ED IL RIMBORSO SPESE DI TRASPORTO AI MEMBRI ESTRANEI AL MINISTERO-DEL CONSIGLIO SUPERIORE DELL'AVIAZIONE CIVILE	RS 877160 CP 6428000 CS 7306000 T	877160 3464745 4341905	2962560 2962560	877160 6427305 4341905	695 2964095
2052	SPESE PER IL FUNZIONAMENTO -COMPRESI I GETTONI DI PRESENZA, I COMPENSI AI COMPONENTI E LE INDENNITA' DI MISSIONE ED IL RIMBORSO SPESE DI TRASPORTO AI MEMBRI ESTRANEI AL MINISTERO- DI CONSIGLI, COMITATI E COMMISSIONI DELLA COLONNA E DELLA SOMMA DELLA COLONNA E SONO PERENTE AGLI EFFETTI AMMINISTRATIVI L.	RS 13871905 CP 50383000 CS 45683000 T	9900525 15779450 25679975	1396295 34603294 35999589	11296820 50382744 25679975	2575085 256 20003025

1 9 9 6		MINISTERO DEI TRASPORTI E DELLA NAVIGAZIONE		S P E S A		CONSUNTIVO PER CAPITOLI					
C A P I T O L O				SOMME PAGATE		SOMME RIMASTE		TOTALE		ECONOMIE O MAGGIORI SPESE	
N U M E R O	D E N O M I N A Z I O N E	RS RESIDUI 1 GEN		(B)		(C)		D=B+C		E = A - D	
		(A)	(F)	(G)	(H)	(I=G+H)	(L = F - I)	(M)	(N)	(O = M - N)	
		CP PREVIS. COMP.									
		CS AUTORIZZ. CASSA									
		T				RESIDUI 31 DIC					
						P=C+H					
2053	SPESE PER LE UNIFORMI DEL PERSONALE ADDETTO AGLI AEROPORTI	RS CP CS T	30729610 4465000 34465000			30729610		30729610		30729610	4465000 34465000
2055	SPESE POSTALI, TELEGRAFICHE E PER SERVIZIO TELEX	RS CP CS T	169201405 297730000 391659000	108448565 108766503 217215068		38405970 181160615 219566585		146854535 289927118 217215068		146854535 289927118 217215068	22344870 7802882 174443932
2056	FITTO DI LOCALI ED ONERI ACCESSORI	RS CP CS T	713470960 2731931000 2851931000	713455840 2047534160 2760990000		10 684396150 684396160		713455850 2731930310 2760990000		713455850 2731930310 2760990000	15110 690 90941000
2057	MANUTENZIONE, RIPARAZIONE ED ADATTAMENTO DI LOCALI E DEI RELATIVI IMPIANTI DELLA SEDE CENTRALE	RS CP CS T	20577000 20577000	5878600 5878600		13234350 13234350		19112950 5878600		19112950 5878600	1464050 14698400
2058	SPESE PER L'ARREDAMENTO DI ALLOGGI DI SERVIZIO NEGLI AEROPORTI, NONCHE' ARREDAMENTO DELLE AEROSTAZIONI CIVILI	RS CP CS T	538153 13300000 13839000	400000 6380940 6780940		100000 100000		500000 6380940 6780940		500000 6380940 6780940	38153 6919060 7058060
2059	SPESE DI UFFICIO	RS CP CS T	30801415 250000000 245590000	29636615 184067860 213702475		545600 51842985 52888585		30180215 235910845 213702475		30180215 235910845 213702475	621200 14089155 31687525

RS = RESIDUI, CP = COMPETENZA, CS = CASSA, T = TOTALE

1996		MINISTERO DEI TRASPORTI E DELLA NAVIGAZIONE		S P E S A		CONSUNTIVO PER CAPITOLI		
C A P I T O L O		S O M M E P A G A T E		S O M M E R I M A S T E D A P A G A R E		T O T A L E		
		R S R E S I D U I 1 G E N (A)		(B)		(C)		
		C P P R E V I S . C O M P . (F)		(G)		(H)		
		C S A U T O R I Z . C A S S A (N)		(N)		(N)		
T		R E S I D U I 3 1 D I C P=C+H						
E C O N O M I E O M A G G I O R I S P E S E						E = A - D E = D - A L = F - I L = I - F O = M - N O = N - M		
2060	SPESA PER L'ATTUAZIONE DI CORSI DI PREPARAZIONE, FORMAZIONE, AGGIORNAMENTO E PERFEZIONAMENTO. PARTECIPAZIONE ALLE SPESE PER CORSI INDETTI DA ENTI, ISTITUTI E AMMINISTRAZIONI NAZIONALI ED ESTERE * LA SOMMA DELLA COLONNA E E' PERENTA AGLI EFFETTI AMMIN.	RS CP CS T	8185500 165205000 173591000	8081000 101103100 109184100	5000 27037200 27042200	8086000 128140300 109184100	99500 37064700 64206900	
2061	SPESA TELEFONICHE * LA SOMMA DELLA COLONNA E E' PERENTA AGLI EFFETTI AMMIN.	RS CP CS T	184688040 847215000 997215000	178930165 703529985 882460150	2111470 15822845 17934315	181041635 719352830 882460150	3646405 127862170 114754850	
2062	SPESA PER LE STATISTICHE	RS CP CS T	30000000 30000000		29999980 29999980	29999980	20 30000000	
2063	FUNZIONAMENTO E MANUTENZIONE DELLA BIBLIOTECA - ACQUISTO DI LIBRI, RIVISTE, GIORNALI ED ALTRE PUBBLICAZIONI	RS CP CS T	84200000 84200000	32400000 32400000	51799675 51799675	84199675 32400000	325 51800000	
2064	ACQUISTO, MANUTENZIONE, NOLEGGIO ED ESERCIZIO DI MEZZI DI TRASPORTO * DELLA SOMMA DELLA COLONNA E SONO PERENTE AGLI EFFETTI AMMINISTRATIVI 343040 L.	RS CP CS T	266520480 455283000 864985000	261674135 334458855 596131990	4495305 4600025 9095330	266171440 339055880 596131990	349040 114227120 268853010	
2066	SPESA PER IL TRASPORTO DI MATERIALI E RELATIVE SPESE ACCESSORIE	RS CP CS T	4311500 4180000 8492000	4311500 4311500		4311500 4311500	4180000 4180500	

RS-11-VC-SUF0 - CONTINUA ALLA PAG. 915

RS = RESIDUI, CP = COMPETENZA, CS = CASSA, T = TOTALE

1996	MINISTERO DEI TRASPORTI E DELLA NAVIGAZIONE	S P E S A	CONSUNTIVO PER CAPITOLI
------	---	-----------	-------------------------

N U M E R O	D E N O M I N A Z I O N E	C A P I T O L O				SOMME PAGATE	SOMME RIMASTE DA PAGARE	TOTALE	ECONOMIE O MAGGIORI SPESE	
		RS RESIDUI I GEN (A)	(B)	(C)	D=B+C				E = A - D	E = D - A
		CP PREVIS. COMP. (F)	(G)	(H)	I=G+H				L = F - I	
		CS AUTORIZ. CASSA (M)	(N)		(N)	RESIDUI 31 DIC P=C+H	(N)		O = M - N	O = N - M
2068	SPESE RELATIVE AL FUNZIONAMENTO DEGLI AEROPORTI: FORNITURA DI ENERGIA ELETTRICA, DI COMBUSTIBILE PER LE CENTRALI TERMICHE, ACQUA, CONTRIBUTI CONSORTILI. SGOMBERO NEVE E ANTICONGELANTE * LA SOMMA DELLA COLONNA E E' PERENTA AGLI EFFETTI AMMIN.	RS 93307845 CP 4410005000 CS 4503313000 T	64997290 3803139605 3868136895	25246850 262081731 287328581	90244140 4065221336 3868136895		3063705 344783664 635176105			
2070	SPESE DI RAPPRESENTANZA	RS 2432000 CP 17000000 CS 19432000 T	2432000 17000000 19432000		2432000 17000000 19432000					
2071	SPESE PER L'ORGANIZZAZIONE E LA PARTECIPAZIONE A CONVEGNI, CONGRESSI, MOSTRE ED ALTRE MANIFESTAZIONI	RS 60000 CP 3572000 CS 3632000 T	60000 3572000 3632000	60000 372760 432760	60000 3111380 2738620		460620 8935880			
2072	SPESE PER STUDI E STAMPA DI PUBBLICAZIONI DI CARATTERE TECNICO DI INTERESSE DELL'AVIAZIONE CIVILE. ACQUISTO, TRADUZIONE E STAMPA DI DOCUMENTI ICAO IN ATTUAZIONE DELLA LEGGE 31.5.1983, N.213	RS 8930000 CP 8930000 CS T	8930000 8930000		8930000 8930000					

1 9 9 6 MINISTERO DEI TRASPORTI E DELLA NAVIGAZIONE S P E S A CONSUNTIVO PER CAPITOLI

C A P I T O L O	SOMME PAGATE			SOMME RIMASTE DA PAGARE			TOTALE	ECONOMIE O MAGGIORI SPESE
	RS RESIDUI 1 GEN (A)	(B)	(C)	(D=B+C)	(E=A-D)			
D E N O M I N A Z I O N E	CP PREVIS. COMP. (F)	(G)	(H)	I=G+H	L = F - I			
N U M E R O	CS AUTORIZ. CASSA (M)	(N)	(N)	(N)	O = M - N			
	T		RESIDUI 31 DIC P=C+H		O = N - M			
2073	RS CP CS T	4108425 9000000 13109000	3874475 2879830 6754305	233950	4108425 2879830 6754305	6120170 6354695		
2074	RS CP CS T	24720835 28200000 50000000	24718335 1294925 26013260		24718335 1294925 26013260	2500 26905075 23986740		
2075	RS CP CS T							
2079	RS CP CS T	15593630927 25518818000 30449207000	9408274430 8762464000 18170738430	4274276094 16245973888 20520249982	13682550524 25008437888 18170738430	1911080403 510380112 12278468570		

RS = RESIDUI; CP = COMPETENZA; CS = CASSA; T = TOTALE





1 9 9 6 MINISTERO DEI TRASPORTI E DELLA NAVIGAZIONE S P E S A CONSUNTIVO PER CAPITOLI

N U M E R O	C A P I T O L O	S O M M E P A G A T E			S O M M E R I M A S T E D A P A G A R E	T O T A L E	E C O N O M I E O M A G G I O R I S P E S E
		R S R E S I D U I 1 G E N (A)	(B)	(G)			
D E N O M I N A Z I O N E		C P P R E V I S . C O M P . (F)	(G)	(H)	I=G+H		
		C S A U T O R I Z . C A S S A (M)	(N)	(N)	(N)		
		T		RESIDUI 31 DIC P=C+H			
2155	RIMBORSI DERIVANTI DALLE	RS 1.000.000.000					1.000.000.000
	COMPENSAZIONI FINANZIARIE	CP 1.000.000.000					1.000.000.000
	CONSEQUENTI ALL'IMPOSIZIONE	CS					
	T						
	TOTALE DELLA CATEGORIA V	RS 676.500	596.500	80.000	676.500		676.500
		CP 102.457.000	375.000	168.1695	543.1695		101.916.5305
		CS 103.138.200	971.500	248.1695	971.500		102.164.7000
	T						
2350	CATEGORIA IX - SOMME NON	RS					
	ATTRIBUIBILI	CP					
		CS					
	T						
	SPESE PER LITI, ARBITRAGGI,	RS 282.927.700	280.066.4680	284.98030	282.916.2710		114.290
	RISARCIMENTI ED ACCESSORI	CP 282.927.700	280.066.4680	284.98030	280.066.4680		286.12520
	(SPESE OBBLIGATORIE)	CS					
	T						
	TOTALE DELLA CATEGORIA IX	RS 282.927.700	280.066.4680	284.98030	282.916.2710		114.290
		CP 282.927.700	280.066.4680	284.98030	280.066.4680		286.12520
		CS					
	T						
	TOTALE DELLA RUBRICA 03	RS 209.285.46343	149.593.4355	479.171.8535	197.510.62090		117.748.4253
		CP 115.449.412000	79.582.39842	218.249.9416	101.430.739258		140.186.72742
		CS 123.578.515000	94.547.583397	266.342.17951	94.547.583397		290.309.31603
	T						
	RUBRICA 4 - DIREZIONE	RS					
	GENERALE PROGRAMMAZIONE,	CP					
	ORGANIZZAZIONE E	CS					
	COORDINAMENTO	T					

RS = RESIDUI, CP = COMPETENZA, CS = CASSA, T = TOTALE



1996	MINISTERO DEI TRASPORTI E DELLA NAVIGAZIONE	S P E S A	CONSUNTIVO PER CAPITOLI
------	---	-----------	-------------------------

N U M E R O	D E N O M I N A Z I O N E	C A P I T O L O				S O M M E P A G A T E		S O M M E R I M A S T E D A P A G A R E		T O T A L E	E C O N O M I E O M A G G I O R I S P E S E		
		RS RESIDUI I GEN (A)	CP PREVIS. COMP. (F)	CS AUTORIZ. CASSA (M)	T	(B)	(G)	(N)	(C)		(H)	(N)	D=B+C
2507	SOMMA OCCORRENTE PER LA CONCESSIONE DI BUONI PASTO AL PERSONALE	RS 7000000	CP 7000000							7000000		7000000	
	TOTALE DELLA CATEGORIA II	RS 24566741	CP 19022000	CS 20623200		22909675	126890654	149800329	153264	22367089		23062939	1503802
	CATEGORIA IV - ACQUISTO DI BENI E SERVIZI	RS 923686090	CP 4663641000	CS 4833641000		923686090	2987122135	3910808225	1676518865			923686090	922832775
2551	RIMBORSO ALL'IMPRESA FERROVIE DELLO STATO S.P.A. DEGLI STIPENDI ED ALTRE COMPETENZE DOVUTE AL PERSONALE DELL'IMPRESA STESSA CHE PRESTA LA PROPRIA OPERA NELL'INTERESSE DELLA DIREZIONE GENERALE DEL COORDINAMENTO E DEGLI AFFARI GENERALI.	RS 19594450	CP 18800000	CS 20000000		6631150	2899400	9530550	5341800	15900600		11972950	7621500
2554	SPESE POSTALI E TELEGRAFICHE DELLA SOMMA DELLA COLONNA E SONO PERENNE AGLI EFFETTI AMMINISTRATIVI L. 7617500	RS 982910	CP 2850000	CS 3500000		768700	2512600	3281300	214210	336140		982910	1260
2555	FUNZIONAMENTO E MANUTENZIONE DELLA BIBLIOTECA. ACQUISTO DI LIBRI, RIVISTE, GIORNALI ED ALTRE PUBBLICAZIONI	RS 982910	CP 2850000	CS 3500000		768700	2512600	3281300	214210	336140		982910	1260
	TOTALE DELLA CATEGORIA III	RS 982910	CP 2850000	CS 3500000		768700	2512600	3281300	214210	336140		982910	1260
	TOTALE DELLA CATEGORIA IV	RS 923686090	CP 4663641000	CS 4833641000		923686090	2987122135	3910808225	1676518865			923686090	922832775
	TOTALE DELLA CATEGORIA V	RS 19594450	CP 18800000	CS 20000000		6631150	2899400	9530550	5341800	15900600		11972950	7621500
	TOTALE DELLA CATEGORIA VI	RS 982910	CP 2850000	CS 3500000		768700	2512600	3281300	214210	336140		982910	1260
	TOTALE DELLA CATEGORIA VII	RS 982910	CP 2850000	CS 3500000		768700	2512600	3281300	214210	336140		982910	1260
	TOTALE DELLA CATEGORIA VIII	RS 982910	CP 2850000	CS 3500000		768700	2512600	3281300	214210	336140		982910	1260
	TOTALE DELLA CATEGORIA IX	RS 982910	CP 2850000	CS 3500000		768700	2512600	3281300	214210	336140		982910	1260
	TOTALE DELLA CATEGORIA X	RS 982910	CP 2850000	CS 3500000		768700	2512600	3281300	214210	336140		982910	1260
	TOTALE DELLA CATEGORIA XI	RS 982910	CP 2850000	CS 3500000		768700	2512600	3281300	214210	336140		982910	1260
	TOTALE DELLA CATEGORIA XII	RS 982910	CP 2850000	CS 3500000		768700	2512600	3281300	214210	336140		982910	1260
	TOTALE DELLA CATEGORIA XIII	RS 982910	CP 2850000	CS 3500000		768700	2512600	3281300	214210	336140		982910	1260
	TOTALE DELLA CATEGORIA XIV	RS 982910	CP 2850000	CS 3500000		768700	2512600	3281300	214210	336140		982910	1260
	TOTALE DELLA CATEGORIA XV	RS 982910	CP 2850000	CS 3500000		768700	2512600	3281300	214210	336140		982910	1260
	TOTALE DELLA CATEGORIA XVI	RS 982910	CP 2850000	CS 3500000		768700	2512600	3281300	214210	336140		982910	1260
	TOTALE DELLA CATEGORIA XVII	RS 982910	CP 2850000	CS 3500000		768700	2512600	3281300	214210	336140		982910	1260
	TOTALE DELLA CATEGORIA XVIII	RS 982910	CP 2850000	CS 3500000		768700	2512600	3281300	214210	336140		982910	1260
	TOTALE DELLA CATEGORIA XIX	RS 982910	CP 2850000	CS 3500000		768700	2512600	3281300	214210	336140		982910	1260
	TOTALE DELLA CATEGORIA XX	RS 982910	CP 2850000	CS 3500000		768700	2512600	3281300	214210	336140		982910	1260
	TOTALE DELLA CATEGORIA XXI	RS 982910	CP 2850000	CS 3500000		768700	2512600	3281300	214210	336140		982910	1260
	TOTALE DELLA CATEGORIA XXII	RS 982910	CP 2850000	CS 3500000		768700	2512600	3281300	214210	336140		982910	1260
	TOTALE DELLA CATEGORIA XXIII	RS 982910	CP 2850000	CS 3500000		768700	2512600	3281300	214210	336140		982910	1260
	TOTALE DELLA CATEGORIA XXIV	RS 982910	CP 2850000	CS 3500000		768700	2512600	3281300	214210	336140		982910	1260
	TOTALE DELLA CATEGORIA XXV	RS 982910	CP 2850000	CS 3500000		768700	2512600	3281300	214210	336140		982910	1260
	TOTALE DELLA CATEGORIA XXVI	RS 982910	CP 2850000	CS 3500000		768700	2512600	3281300	214210	336140		982910	1260
	TOTALE DELLA CATEGORIA XXVII	RS 982910	CP 2850000	CS 3500000		768700	2512600	3281300	214210	336140		982910	1260
	TOTALE DELLA CATEGORIA XXVIII	RS 982910	CP 2850000	CS 3500000		768700	2512600	3281300	214210	336140		982910	1260
	TOTALE DELLA CATEGORIA XXIX	RS 982910	CP 2850000	CS 3500000		768700	2512600	3281300	214210	336140		982910	1260
	TOTALE DELLA CATEGORIA XXX	RS 982910	CP 2850000	CS 3500000		768700	2512600	3281300	214210	336140		982910	1260
	TOTALE DELLA CATEGORIA XXXI	RS 982910	CP 2850000	CS 3500000		768700	2512600	3281300	214210	336140		982910	1260
	TOTALE DELLA CATEGORIA XXXII	RS 982910	CP 2850000	CS 3500000		768700	2512600	3281300	214210	336140		982910	1260
	TOTALE DELLA CATEGORIA XXXIII	RS 982910	CP 2850000	CS 3500000		768700	2512600	3281300	214210	336140		982910	1260
	TOTALE DELLA CATEGORIA XXXIV	RS 982910	CP 2850000	CS 3500000		768700	2512600	3281300	214210	336140		982910	1260
	TOTALE DELLA CATEGORIA XXXV	RS 982910	CP 2850000	CS 3500000		768700	2512600	3281300	214210	336140		982910	1260
	TOTALE DELLA CATEGORIA XXXVI	RS 982910	CP 2850000	CS 3500000		768700	2512600	3281300	214210	336140		982910	1260
	TOTALE DELLA CATEGORIA XXXVII	RS 982910	CP 2850000	CS 3500000		768700	2512600	3281300	214210	336140		982910	1260
	TOTALE DELLA CATEGORIA XXXVIII	RS 982910	CP 2850000	CS 3500000		768700	2512600	3281300	214210	336140		982910	1260
	TOTALE DELLA CATEGORIA XXXIX	RS 982910	CP 2850000	CS 3500000		768700	2512600	3281300	214210	336140		982910	1260
	TOTALE DELLA CATEGORIA XL	RS 982910	CP 2850000	CS 3500000		768700	2512600	3281300	214210	336140		982910	1260
	TOTALE DELLA CATEGORIA XLI	RS 982910	CP 2850000	CS 3500000		768700	2512600	3281300	214210	336140		982910	1260
	TOTALE DELLA CATEGORIA XLII	RS 982910	CP 2850000	CS 3500000		768700	2512600	3281300	214210	336140		982910	1260
	TOTALE DELLA CATEGORIA XLIII	RS 982910	CP 2850000	CS 3500000		768700	2512600	3281300	214210	336140		982910	1260
	TOTALE DELLA CATEGORIA XLIV	RS 982910	CP 2850000	CS 3500000		768700	2512600	3281300	214210	336140		982910	1260
	TOTALE DELLA CATEGORIA XLV	RS 982910	CP 2850000	CS 3500000		768700	2512600	3281300	214210	336140		982910	1260
	TOTALE DELLA CATEGORIA XLVI	RS 982910	CP 2850000	CS 3500000		768700	2512600	3281300	214210	336140		982910	1260
	TOTALE DELLA CATEGORIA XLVII	RS 982910	CP 2850000	CS 3500000		768700	2512600	3281300	214210	336140		982910	1260
	TOTALE DELLA CATEGORIA XLVIII	RS 982910	CP 2850000	CS 3500000		768700	2512600	3281300	214210	336140		982910	1260
	TOTALE DELLA CATEGORIA XLIX	RS 982910	CP 2850000	CS 3500000		768700	2512600	3281300	214210	336140		982910	1260
	TOTALE DELLA CATEGORIA L	RS 982910	CP 2850000	CS 3500000		768700	2512600	3281300	214210	336140		982910	1260

1 9 9 6      MINISTERO DEI TRASPORTI E DELLA NAVIGAZIONE      S P E S A      CONSUNTIVO PER CAPITOLI

N U M E R O	D E N O M I N A Z I O N E	C A P I T O L O				S O M M E P A G A T E		S O M M E R I M A S T E D A P A G A R E		T O T A L E	E C O N O M I E O M A G G I O R I S P E S E	
		RS RESIDUI I GEN (A)	CP PREVIS. COMP. (F)	CS AUTORIZ. CASSA (M)	T	(B)	(G)	(N)	(C)		(H)	(N)
2556	SPESA PER STUDI DI CARATTERE TECNICO E PER PUBBLICAZIONI TECNICHE	94000000	94000000	150000000		44000000		50000000		94000000		106000000
2557	SPESA PER LE STATISTICHE E PER L'ACQUISTO ED IL FUNZIONAMENTO DELL'APPPOSITO ELABORATORE ELETTRONICO	25144100	107534000	117534000		24300985		46921535		24300985		843115
	* LA SOMMA DELLA COLONNA E' PERENTA AGLI EFFETTI AMMIN.					84834965		46921535		107455515		78485
						84834965				84834965		32699035
2559	MANUTENZIONE, RIPARAZIONE ED ADATTAMENTO DI LOCALI E DEI RELATIVI IMPIANTI	8480595	846000	10000000				8480595		8480595		6000
								8400000		8400000		10000000
								16880595				
2560	SPESA PER L'ATTUAZIONE DI CORSI DI PREPARAZIONE, FORMAZIONE, AGGIORNAMENTO E PERFEZIONAMENTO DEL PERSONALE - PARTECIPAZIONE ALLE SPESE PER CORSI INDETTI DA ENTI, ISTITUTI ED AMMINISTRAZIONI VARIE	12852399	13160000	20000000		10601274		2245125		12846399		6000
								13160000		13160000		
								15405125		10601274		9398726
	TOTALE DELLA CATEGORIA IV	1084740544	490845000	5154675000		1009988199		66281730		107626929		8470615
						3053065115		1855237140		4908305255		139745
						4063056314		1921518870		4063056314		1091618686
	CATEGORIA V - TRASFERIMENTI											

RS = RESIDUI, CP = COMPETENZA, CS = CASSA, T = TOTALE

1 9 9 6		MINISTERO DEI TRASPORTI E DELLA NAVIGAZIONE		S P E S A		CONSUNTIVO PER CAPITOLI		
C A P I T O L O								
N U M E R O	D E N O M I N A Z I O N E	RS RESIDUI 1 GEN (A)		SOMME PAGATE (B)		SOMME RIMASTE DA PAGARE (C)		ECONOMIE O MAGGIORI SPESE (D)
		CP PREVIS. COMP. (F)	CS AUTORIZ. CASSA (M)	(G)	(N)	(H)	(N)	
		T		P=C+H		I=G+H		E = A - D L = F - I O = M - N
2570	CONTRIBUTO E QUOTE DI ADESIONE AD ENTI ED ISTITUZIONI NAZIONALI ED INTERNAZIONALI PER ATTIVITA' DI STUDIO E RICERCHE NELL'INTERESSE DEL MINISTERO DEI TRASPORTI	RS 1350000		1348000		1350000	1348000	2000
		CP 2737000		1347500		1350000	2697500	39500
		CS 2737000		2695500		1350000	2695500	41500
	TOTALE DELLA CATEGORIA V	RS 1350000		1348000		1350000	1348000	2000
		CP 2737000		1347500		1350000	2697500	39500
		CS 2737000		2695500		1350000	2695500	41500
	TOTALE DELLA RUBRICA 04	RS 1110657285		1034245874		66434994	1100680868	9976417
		CP 5101402000		3183306269		1878954229	5060260498	41141502
		CS 5363644000		4215552143		1945389223	4215552143	1148091857
	T							
	RUBRICA 5 - NAVIGLIO							
	CATEGORIA II - PERSONALE IN ATTIVITA' DI SERVIZIO							
3001	SPESE PER LE MISSIONI CONNESSE ALLA VIGILANZA MINISTERIALE SULLA ATTIVITA' DELLE IMPRESE DI COSTRUZIONE, RIPARAZIONE E DEMOLIZIONE NAVALE, NONCHE' PER LA PARTECIPAZIONE AI LAVORI DI ORGANISMI INTERNAZIONALI, A CONVEGNI DI STUDIO, A MANIFESTAZIONI, AD INCONTRI ORGANIZZATI PER PROMUOVERE I NECESSARI RAPPORTI DI COLLABORAZIONE CON AMMINISTRAZIONI, ENTI O SOCIETA' NAZIONALI O ESTERE OPERANTI NEL SETTORE, PER	RS 16830243		143669290		1549373	15918663	911580
		CP 163368000		87830316		6911486	94741802	68626198
		CS 173368000		102199606		8460859	102199606	71168394
	T							

1 9 9 6 MINISTERO DEI TRASPORTI E DELLA NAVIGAZIONE S P E S A CONSUNTIVO PER CAPITOLI

N U M E R O	D E N O M I N A Z I O N E	C A P I T O L O				SOMME PAGATE	SOMME RIMASTE DA PAGARE	TOTALE	ECONOMIE O MAGGIORI SPESE
		RS. RESIDUI I GEN (A)	(B)	(C)	(N)				
		CP PREVIS. COMP. (F)	(G)	(H)	I=G+H			E = A - D E = D - A L = F - I L = I - F O = M - N O = N - M	
		CS AUTORIZ. CASSA (M)	(N)		(N)	RESIDUI 31 DIC			
		T				P=C+H			
	IMPEGNI DI CARATTERE INTERNAZIONALE NELL'INTERESSE DELLE IMPRESE STESSE								
	* LA SOMMA DELLA COLONNA E E' PERENTA AGLI EFFETTI AMMIN.								
	TOTALE DELLA CATEGORIA II	RS 14869290		1549373	15918663		911580		
		CP 163368000		6911486	94741802		68622198		
		CS 173368000		8460859	102199606		71168394		
	T								
	CATEGORIA IV - ACQUISTO DI BENI E SERVIZI								
3052	SPESE PER LO SVOLGIMENTO DEL CONTROLLO E DELLA VIGILANZA SULLA ATTIVITA' DELLE IMPRESE CHE USUFRUISCONO DEI CONTRIBUTI A FAVORE DELLE INDUSTRIE NAVALMECCANICHE ED ARMATORIALI E DELLA RICERCA APPLICATA AL SETTORE NAVALE	RS 1841637000		22000	1841637000		276		
		CP 1736550000		1034925724	1736549724		626404000		
		CS 3169643000		1034947724	2543239000				
	T								
3054	SPESE PER LA REQUISIZIONE E IL NOLEGGIO DEL NAVIGLIO MERCANTILE (SPESE OBBLIGATORIE)	RS 1841637000		22000	1841637000		276		
		CP 1736550000		1034925724	1736549724		626404000		
		CS 3169643000		1034947724	2543239000				
	T								
	TOTALE DELLA RUBRICA 05	RS 1858467243		1571373	1857555663		911580		
		CP 1899918000		1041837210	1831291526		68626674		
		CS 3343011000		1043408583	2645438606		697572394		
	T								

RS - RESIDUI, CP - COMPETENZA, CS - CASSA, T - TOTALE





1 9 9 6    MINISTERO DEI TRASPORTI E DELLA NAVIGAZIONE    S P E S A    CONSUNTIVO PER CAPITOLI

N U M E R O	D E N O M I N A Z I O N E	C A P I T O L O				SOMME PAGATE	SOMME RIMASTE DA PAGARE	TOTALE	ECONOMIE O MAGGIORI SPESE
		RS RESIDUI 1 GEN (A)	(B)	(C)	(D=B+C)				
		CP PREVIS. COMP. (F)	(G)	(H)				L = F - I	
		CS AUTORIZ. CASSA (M)	(N)					L = I - F	
		T					(N)	O = M - N	
								O = N - M	
		RESIDUI 31 DIC							
		P=C+H							
3208	INDENNITA' E RIMBORSO SPESE DI TRASPORTO PER TRASFERIMENTI DEL PERSONALE MILITARE	1028565759	741494653	167559343	909053996			119511763	
		5000000000	4321592852	647115727	4968708579			31291421	
		5741714000	5063087505	814675070	5063087505			678626495	
	* DELLA SOMMA DELLA COLONNA E SONO PERENTE AGLI EFFETTI AMMINISTRATIVI L. 119511733								
3209	FONDO PER LA CORRESPONSIONE DI COMPENSI PER PRESTAZIONI STRAORDINARIE RESE DAL PERSONALE MILITARE IN AGGIUNTA ALLE ORE OBBLIGATORIE PREVISTE PER LEGGE	1057615214	579077640	268991080	848068720			209546494	
		7252235500	6470057973	663399784	7133457757			118772243	
		8029653000	7049135613	932390864	7049135613			980517387	
	* LA SOMMA DELLA COLONNA E E' PERENTA AGLI EFFETTI AMMIN.								
3210	SPESE PER LA RETRIBUZIONE DELLE DUE ORE SETTIMANALI DI LAVORO RESE DAL PERSONALE MILITARE IN SERVIZIO PERMANENTE A COMPLETAMENTO DELL'ORARIO DI SERVIZIO ORDINARIO	1097760	213805975		213805975			1097760	
		350921000	213805975		213805975			137115025	
		352019000	213805975		213805975			138213025	
	* LA SOMMA DELLA COLONNA E E' PERENTA AGLI EFFETTI AMMIN.								

1 9 9 6    MINISTERO DEI TRASPORTI E DELLA NAVIGAZIONE    S P E S A    CONSUNTIVO PER CAPITOLI

N U M E R O	C A P I T O L O	RS RESIDUI I GEN (A)	S O M M E P A G A T E			S O M M E R I M A S T E D A P A G A R E	T O T A L E	E C O N O M I E O M A G G I O R I S P E S E	
			(B)	(G)	(N)			E = A - D	E = D - A
	D E N O M I N A Z I O N E	CP PREVIS. COMP. (F)	(H)	(I)	(J)	(K)	(L)	(M)	(N)
		CS AUTORIZ. CASSA (M)	(N)	(O)	(P)	(Q)	(R)	(S)	(T)
					RESIDUI 31 DIC				
					P=C+H				
3211	MOVIMENTI PER LEVA, ARRUOLAMENTO, SELEZIONE ATTUODINALE, PRIMA ASSEGNAZIONE AI REPARTI, CONGEDAMENTO E RICHIAMO ALLE ARMI DEL PERSONALE VOLONTARIO E DI LEVA: INDENNITA' SPESE DI VIAGGIO - SPESE DI VIAGGIO AI GRADUATI E MILITARI DI TRUPPA INVIATI IN LICENZE OBBLIGATORIE ORDINARIE E STRAORDINARIE - SPESE PER TRADUZIONE E SCORTA DI MILITARI DETENUTI (NOCCCHIERI DI PORTO)	4500000000 4500000000	245390100 245390100				245390100 245390100		204609900 204609900
3213	INDENNITA' DI RISCHIO, ANCHE AGLI OPERATORI SUBACQUEI, DI MANEGGIO DI VALORI DI CASSA, CS MECCANOGRAFICA E DI SERVIZIO NOTTURNO (SPESE OBBLIGATORIE) LA SOMMA DELLA COLONNA E E' PERENTA AGLI EFFETTI AMMIN.	118882140 118883000	57538973 57538973				81023038 57538973		37859102 61344027
	T O T A L E D E L L A C A T E G O R I A I I	2476757906 334238541000 336118835000	1549848852 303909781592 305459630444				2081174870 305496362275 305459630444		395583036 28742178725 30659204556
	C A T E G O R I A I I I - P E R S O N A L E I N Q U I E S C E N Z A								
3251	TRATTAMENTI PROVVISORI DI PENSIONE ED ALTRI ASSEGNI FISSI NON PAGABILI A MEZZO RUOLI DI SPESA FISSA (SPESE OBBLIGATORIE)	1400000000 1400000000	13907101980 13907101980				13907101980 13907101980		92898020 92898020

RS = RESIDUI, CP = COMPETENZA, CS = CASSA, T = TOTALE

1996 MINISTERO DEI TRASPORTI E DELLA NAVIGAZIONE S P E S A CONSUNTIVO PER CAPITOLI

N U M E R O	D E N O M I N A Z I O N E	C A P I T O L O				S O M M E P A G A T E		S O M M E R I M A S T E D A P A G A R E		T O T A L E	E C O N O M I E O M A G G I O R I S P E S E
		RS RESIDUI 1 GEN (A)	CP PREVIS. COMP. (F)	CS AUTORIZ. CASSA (H)	T	(B)	(G)	(N)	(C)		
	T O T A L E D E L L A C A T E G O R I A I I I	RS 14000000000	CP 14000000000	CS 14000000000	T	13907101980	13907101980			13907101980	92898020
3271	C A T E G O R I A I V - A C Q U I S T O D I B E N I E S E R V I Z I	RS 85934421	CP 770100000	CS 719535000	T	29861710	697264310	56072711	60896590	85934421	92898020
	F I T T O D I L O C A L I E D O N E R I A C C E S S O R I									758160900	11939100
*	P E R L ' E C C E D E N Z A D I C U I A L L A C O L O N N A O V E R R A ' P R O P O S T A S A N A T O R I A L E G I S L A T I V A					727126020		116969501		727126020	+7591020
3272	M A N U T E N Z I O N E , R I P A R A Z I O N E E A D A T T A M E N T O D I L O C A L I E D E I R E L A T I V I I M P I A N T I - M A N U T E N Z I O N E E C U S T O D I A D I A T T R E Z Z A T U R E P R E D I S P O S T E P E R L A S I C U R E Z Z A D E I P O R T I	RS 840696898	CP 1634815000	CS 2033852000	T	415452485	1116441180	30802630	491523475	446255115	394441783
*	L A S O M M A D E L L A C O L O N N A E E ' P E R E N T A A G L I E F F E T T I A M M I N .					1531893665		522326105		1607964655	26850345
										1531893665	501958335
3273	S P E S E P O S T A L I E T E L E G R A F I C H E	RS 259685179	CP 422812000	CS 591721000	T	131403860	311223551	36150220	91236530	167554080	92131099
*	L A S O M M A D E L L A C O L O N N A E E ' P E R E N T A A G L I E F F E T T I A M M I N .					442627411		127386750		405460081	20351919
										442627411	149093589
3274	S P E S E D I U F F I C I O - I L L U M I N A Z I O N E , R I S C A L D A M E N T O E F O R Z A M O T R I C E P E R G L I U F F I C I M A R I T T I M I	RS 2270575536	CP 8943229000	CS 10379647000	T	2044145545	7297534118	42997830	1512267647	2087143375	183432161
*	L A S O M M A D E L L A C O L O N N A E E ' P E R E N T A A G L I E F F E T T I A M M I N .					9541679663		1855265477		8809801765	133427235
										9341679663	1037967337

RS - RESIDUI, CP - COMPETENZA, CS - CASSA, T - TOTALE

1996		MINISTERO DEI TRASPORTI E DELLA NAVIGAZIONE		S P E S A		CONSUNTIVO PER CAPITOLI					
C A P I T O L O				SOMME PAGATE		SOMME RIMASTE		TOTALE		ECONOMIE O MAGGIORI SPESE	
N U M E R O		D E N O M I N A Z I O N E		RS RESIDUI I GEN (A)		(B)		(C)		E = A - D	
				CP PREVIS. COMP. (F)		(G)		(H)		L = F - I	
				CS AUTORIZZ. CASSA (M)		(N)		RESIDUI 31 DIC P=C+H		L = I - F	
										O = M - N	
										O = N - M	
3275		ACQUISTO, MANUTENZIONE, NOLEGGIO ED ESERCIZIO DI MEZZI DI TRASPORTO TERRESTRI, COMPRESI QUELLI ASSEGNATI ALLA DIFESA DEL MARE	1405985242 2513482000 3133159000	1219239901 1780392700 2999632601	48860190 724991730 773851920	1268100091 2505384430 2999632601	137885151 8097570 133526599				
	*	DELLA SOMMA DELLA COLONNA E SONO PERENTE AGLI EFFETTI AMMINISTRATIVI L. 121284961									
3276		MANUTENZIONE ED ESERCIZIO DEI MEZZI NAUTICI ED AEREI, COMPRESI QUELLI ASSEGNATI ALLA DIFESA DEL MARE	11400258521 21076100000 22671877000	7513048020 9123647025 16436695045	4083663501 11811731665 15901395166	11396711521 20941378690 16436695045	3547000 134721810 6235181855				
3277		SPESE PER ATTREZZATURE TECNICHE - MATERIALI ED INFRASTRUTTURE OCCORRENTI PER I SERVIZI TECNICI E PER IL SERVIZIO DI SICUREZZA DEI PORTI E PER LE CASERME	3679925596 3137690000 6148276000	2951020424 1590025160 4341045584	699027559 1729437688 2428465247	3650047983 3119462848 4341045584	29877613 18227152 1807230416				
3278		ACQUISTO DI LIBRI, RIVISTE, GIORNALI ED ALTRE PUBBLICAZIONI. SPESE PER PUBBLICAZIONI ILLUSTRANTI L'ATTIVITA' DELLE CAPITANERIE DI PORTO	2538000 2538000	1328700 1328700	1157600 1157600	2486300 1328700	51700 1209300				

1996		MINISTERO DEI TRASPORTI E DELLA NAVIGAZIONE		S P E S A		CONSUNTIVO PER CAPITOLI					
C A P I T O L O				S O M M E P A G A T E		S O M M E R I M A S T E D A P A G A R E		T O T A L E		E C O N O M I E O M A G G I O R I S P E S E	
N U M E R O		D E N O M I N A Z I O N E		R S R E S I D U I 1 G E N (A)		C P P R E V I S . C O M P . (F)		C S A U T O R I Z . C A S S A (M)		E = A - D	
				(B)		(G)		(H)		E = D - A	
				(N)						L = F - I	
								R E S I D U I 31 D I C		O = M - N	
								P=C+H		O = N - M	
3279		RS	189808407	140821244	9093210	149914454	39893953				
		CP	6079980000	5184807157	878597675	6063404832	16575168				
		CS	6076680000	5325628401	887690885	5325628401	751051599				
		T									
			SPESA PER L'ADDESTRAMENTO DEL PERSONALE MILITARE DELLE CAPITANERIE DI PORTO - INDENNITA' E SPESE DI VIAGGIO PER ESERCITAZIONI, SPESE PER CORSI DI ISTRUZIONE, DI PERFEZIONAMENTO, DI SPECIALIZZAZIONE ALL'INTERNO ED ALL'ESTERO, INCLUSI I RELATIVI COSTI ACCESSORI ED EVENTUALI SPESE SANITARIE LA SOMMA DELLA COLONNA E' PERENTA AGLI EFFETTI AMMIN.								
3280		RS	14230000	13220925	193255	13414180	815820				
		CP	14230000	13220925	193255	13220925	1009075				
		CS									
		T									
			SPESA VARIE PER SOCCORSI EVENTUALMENTE PRESTATI A NAVI PERICOLANTI (SPESE OBBLIGATORIE)								
3281		RS	22900	1926610	1926610	1926610	+1903710				
		CP	23000	611660	611660	611660	+611660				
		CS		2538270	2538270	2538270	+2515270				
		T									
			SPESA CONNESSE AL SISTEMA SANZIONATORIO DELLE NORME CHE PREVEDONO CONTRAVVENZIONI PUNIBILI CON L'AMMENDA (SPESE OBBLIGATORIE) DELLA SOMMA DELLA COLONNA E SONO PERENTE AGLI EFFETTI AMMINISTRATIVI L. -22900 COSTITUISCONO UNA ECCEZIONE DA SANARE LEGISLATIVAMENTE L. 1926610 PER L'ECCEZIONE DI CUI ALLA COLONNA L'VERRA' PROPOSTA SANATORIA LEGISLATIVA PER L'ECCEZIONE DI CUI ALLA COLONNA O VERRA' PROPOSTA SANATORIA LEGISLATIVA								

RS - RESIDUI, CP - COMPETENZA, CS - CASSA, T - TOTALE

RS-11-VC-SUF-0 - CONTABILITA'



1996	MINISTERO DEI TRASPORTI E DELLA NAVIGAZIONE	S P E S A	CONSUNTIVO PER CAPITOLI
------	---	-----------	-------------------------

N U M E R O	C A P I T O L O	RS RESIDUI I GEN (A)	S O M M E P A G A T E			S O M M E R I N A S T E D A P A G A R E	T O T A L E	E C O N O M I E O M A G G I O R I S P E S E
			CP PREVIS. COMP. (B)	CS AUTORIZ. CASSA (C)	(D)			
	D E N O M I N A Z I O N E	(F)	(G)	(H)	(I)	(J)	(K)	(L)
		(M)	(N)	(O)	(P)	(Q)	(R)	(S)
					RESIDUI SI DIC P=C+H			
	DI: VESTIARIO, EQUIPAGGIAMENTO; INDUMENTI SPECIALI; BUFFETTERIA; MATERIALI ED ATTREZZATURE DI CAMPAGNA; SPESE DI RIPARAZIONE, MANUTENZIONE E LAVATURA - SPESE PER LA CODIFICAZIONE DEI MATERIALI DELLA SOMMA DELLA COLONNA E SONO PERENTE AGLI EFFETTI AMMINISTRATIVI L. 149198570							
3287	SPESE PER L'IGIENE DEL PERSONALE DELLA SOMMA DELLA COLONNA E SONO PERENTE AGLI EFFETTI AMMINISTRATIVI L. 13834310	RS 101749560 CP 500314000 CS 595000000 T	(B) 85277135 (G) 293224850 (N) 376501985	(C) 2618455 (H) 180290795 (O) 182909250		(J) 85895590 (K) 478515645 (L) 376501985	(R) 15833970 (S) 26798855 (T) 218498015	
3288	SPESE MEDICHE ED OSPEDALIERE DEL PERSONALE MILITARE DELLE CAPITANERIE DI PORTO, IVI COMPRESI LE SPESE PER I DISINFETTANTI, GENERI DI PULIZIA E RISANAMENTO IGIENICO - SPESE PER MATERIALE DI PROFILASSI E IGIENE - CURE BALNEO-TERMALI, IDROPINICHE, INALATORIE ED ALTRE COMPLEMENTARI, ACQUISTO DI MEDICINALI, MEDICATURE E MATERIALE SANITARIO DI CONSUMO	RS 704000000 CP 704000000 CS T	(B) 704000000 (N) 704000000			(J) 704000000 (K) 704000000		
3289	CONSULENZE E ONORARI AI MEDICI CIVILI, PSICOLOGI, SOCIOLOGI, BIOLOGI CONVENZIONATI E NON - SPESE PER CONVENZIONI CON	RS 118750000 CP 118750000 CS T	(B) 118750000 (N) 118750000			(J) 118750000 (K) 118750000		

RS-11-VC-SUF 0 - Contabile 1996

RS - RESIDUI, CP - COMPETENZA, CS - CASSA, T - TOTALE





1996 MINISTERO DEI TRASPORTI E DELLA NAVIGAZIONE S P E S A CONSUNTIVO PER CAPITOLI

N U M E R O	D E N O M I N A Z I O N E	C A P I T O L O			S O M M E P A G A T E			S O M M E R I M A S T E D A P A G A R E			T O T A L E	E C O N O M I E M A G G I O R I S P E S E									
		RS	CP	CS	RESIDUI 1 GEN (A)	PREVIS. COMP. (F)	AUTORIZ. CASSA (M)	(B)	(G)	(N)		(C)	(H)	(N)	D=B+C	I=G+H	(N)	E=A-D	E=D-A	L=F-I	O=M-N
3293	SPESA DERIVANTI DAI DANNI AD IMPIANTI ED OPERE PORTUALI LA SOMMA DELLA COLONNA E' PERENTA AGLI EFFETTI AMMIN.	RS	CP	CS	415278000	398980000	452606000	24181000	24181000	389898000	350000000	398980000	24181000	374181000	398980000	24181000	41097000				
3294	SPESA PER L'ORGANIZZAZIONE DI UNA SPEDIZIONE STRAORDINARIA PER LA FORNITURA DI GENERI ALIMENTARI E DI MATERIALI DI PRIMA NECESSITA' PER L'ASSISTENZA ALLE POPOLAZIONI DEL RUANDA DELLA SOMMA DELLA COLONNA E SONO PERENTE AGLI EFFETTI AMMINISTRATIVI L. 80106170	RS	CP	CS	1762453415	1762454000		1629536450	1629536450					1629536450	1629536450		132916965				
	T O T A L E D E L L A C A T E G O R I A I V	RS	CP	CS	29297079795	72757955000	85104417000	20977525491	46742299327	67719824818	5724860168	24740182522	30465042690	26702385659	71485481849	67719824818	2594694136				
	C A T E G O R I A V - T R A S F E R I M E N T I	RS	CP	CS	7570000	14864000		7570000	7570000					7570000	7294000	7570000					
3351	PROVVIDENZE A FAVORE DEL PERSONALE MILITARE IN SERVIZIO, DI QUELLO CESSATO DAL SERVIZIO E DELLE LORO FAMIGLIE	RS	CP	CS	7570000	14864000		7570000	7570000					7570000	7294000	7570000					
	T O T A L E	RS	CP	CS																	

RS = RESIDUI, CP = COMPETENZA, CS = CASSA, T = TOTALE





1 9 9 6      MINISTERO DEI TRASPORTI E DELLA NAVIGAZIONE      S P E S A      CONSUNTIVO PER CAPITOLI

N U M E R O	C A P I T O L O	S O M M E P A G A T E			S O M M E R I M A S T E D A P A G A R E			T O T A L E	E C O N O M I E O M A G G I O R I S P E S E
		RS RESIDUI I GEN (A)	(B)	(G)	(N)	(C)	(H)		
	D E N O M I N A Z I O N E	CP PREVIS. COMP. (F)						D=B+C	E = A - D
		CS AUTORIZ. CASSA (M)						I=G+H	L = F - I
		T						(N)	O = M - N
									O = N - M
	T O T A L E D E L L A C A T E G O R I A I X	RS 10000000							10000000
		CP 7000000							7000000
		T							
	T O T A L E D E L L A R U B R I C A 06	RS 33386925246	23285520613		6354386621		29639907234		3747018012
		CP 430157396000	372970147094		27042784335		400012931429		30144464571
		CS 445296364000	396255667707				396255667707		49040696293
		T							
	R U B R I C A 8 - S E R V I Z I M A R I T T I M I								
	C A T E G O R I A I I - P E R S O N A L E I N A T T I V I T A ' D I S E R V I Z I O								
3601	S P E S E P E R L E M I S S I O N I D E L P E R S O N A L E I N C A R I C A T O D A L M I N I S T E R O D E I T R A S P O R T I E D E L L A N A V I G A Z I O N E D E L L A V I G I L A N Z A M I N I S T E R I A L E S U L L ' A T T I V I T A ' D E L L E S O C I E T A ' D I N A V I G A Z I O N E D I P R E M I N E N T E I N T E R E S S E N A Z I O N A L E E D I C A R A T T E R E L O C A L E , E P E R G L I I M P E G N I D I C A R A T T E R E I N T E R N A Z I O N A L E N E L L ' I N T E R E S S E D E L L E S O C I E T A ' D I N A V I G A Z I O N E	RS 20706873	18330385		2322803		20653188		53685
		CP 358261000	199982480		22918514		222900994		135360006
		CS 358261000	218312865				218312865		139948135
		T							
	T O T A L E D E L L A C A T E G O R I A I I	RS 20706873	18330385		2322803		20653188		53685
		CP 358261000	199982480		22918514		222900994		135360006
		CS 358261000	218312865				218312865		139948135
		T							
	C A T E G O R I A I V - A C Q U I S T O D I B E N I E S E R V I Z I								

RS = RESIDUI CP = COMPETENZA CS = CASSA T = TOTALE

1 9 9 6      MINISTERO DEI TRASPORTI E DELLA NAVIGAZIONE      S P E S A      CONSUNTIVO PER CAPITOLI

N U M E R O	D E N O M I N A Z I O N E	C A P I T O L O				S O M M E P A G A T E		S O M M E R I M A S T E D A P A G A R E		T O T A L E		E C O N O M I E O M A G G I O R I S P E S E					
		RS RESIDUI I GEN (A)	CP PREVIS. COMP. (F)	CS AUTORIZ. CASSA (N)	T	(B)	(G)	(N)	(C)	(H)	(N)	D=B+C	I=G+H	E = A - D	E = D - A	L = F - I	O = M - N
3621	SPESA PER IL SERVIZIO DI LANCIO DI BOLLETTINI METEOROLOGICI PER LE NAVI DEL MEDITERRANEO E PER LA RACCOLTA DELLE INFORMAZIONI METEOROLOGICHE RILEVATE IN MARE, AI FINI DELLA SICUREZZA DELLA VITA UMANA IN MARE	RS 12268305000	CP 12400000000	CS 20400305000				12268305000	12400000000	24668305000	12268305000	12400000000	12268305000			20400305000	
	TOTALE DELLA CATEGORIA IV	RS 12268305000	CP 12400000000	CS 20400305000				12268305000	12400000000	24668305000	12268305000	12400000000	12268305000			20400305000	
3651	CATEGORIA V - TRASFERIMENTI																
	SOVVENZIONI, CONTRIBUTI DI AVVIAMENTO ED EROGAZIONI PER RIPIANAMENTO DEGLI ONERI DERIVANTI DALLA RISTRUTTURAZIONE DEI SERVIZI ALLE SOCIETA' ASSUNTRICI DI SERVIZI MARITTIMI E COMPENSI PER SPECIALI TRASPORTI CON CARATTERE POSTALE E COMMERCIALE	RS 36590516457	CP 331203909000	CS 333203909000		1436357095		2227875137			1436357095		1436357095			35153959562	
	TOTALE DELLA CATEGORIA V	RS 36590516457	CP 331203909000	CS 333203909000		1436357095		2227875137			1436357095		1436357095			35153959562	
3652	CONTRIBUTI AD ORGANISMI INTERNAZIONALI PER ATTIVITA' INTERESSANTI LA NAVIGAZIONE (SPESE OBBLIGATORIE)	RS 10300000000	CP 10300000000	CS 10300000000							978264670		978264670			51735330	
	TOTALE DELLA CATEGORIA VI	RS 10300000000	CP 10300000000	CS 10300000000							978264670		978264670			51735330	

RS-11-VC-SUF 0 - CONTINUA SU PAG. 938

1 9 9 6      MINISTERO DEI TRASPORTI E DELLA NAVIGAZIONE      S P E S A      CONSUNTIVO PER CAPITOLI

N U M E R O	C A P I T O L O	SOMME PAGATE			SOMME RIMASTE DA PAGARE		TOTALE	ECONOMIE O MAGGIORI SPESE	
		RS RESIDUI I GEN (A)	(B)	(G)	(C)	(H)		D=B+C	I=G+H
	D E N O M I N A Z I O N E	CP PREVIS. COMP. (F)	(G)	(N)	(H)	(N)			
		CS AUTORIZ. CASSA (M)	(N)			RESIDUI 31 DIC P=C+H			
3653	SOMMA DA EROGARE PER LA CORRESPONSIONE DEI CONTRIBUTI ANNUI DI AVVIAMENTO PER I SERVIZI DI TRASPORTO MERCI DI LINEA, DI CUI ALL'ART. 2 DELLA LEGGE 5 DICEMBRE 1986, N. 856	RS 4090491055 CP 3647748000 CS 5847748000 T	1301402091 3009398020 4310800111		13440958 362601980 376042938		1314843049 3372000000 4310800111	2775648006 275748000 1536947889	
3654	SOMMA DA EROGARE AGLI ENTI PREVIDENZIALI PER I CONTRIBUTI ASSICURATIVI DERIVANTI DALL'AUMENTO DELL'ANZIANITA' CONTRIBUTIVA E PER L'AMMONTARE DELLE MENSILITA' DI PENSIONE ANTICIPATEMENTE CORRISPOSTE AI FINI DEL PENSIONAMENTO ANTICIPATO DI CUI ALL'ART. 9 - COMMA 8 - DEL DECRETO-LEGGE 4 MARZO 1989, N. 77, CONVERTITO, CON MODIFICAZIONI, NELLA LEGGE 5 MAGGIO 1989, N. 160	RS 36721750000 CP 42398410000 CS 67389532000 T	2757720499 4184501847 694222346		33964029501 38213908000 72177937501		36721750000 42398409847 694222346	153 60443309654	
3656	SOMMA DA EROGARE ALL'INPS PER GLI SGRAVI CONTRIBUTIVI PER IL MEZZOGIORNO CONCESSIONI ALLE IMPRESE DI NAVIGAZIONE ESERCENTI SERVIZI CON LE ISOLE MAGGIORI E MINORI SOVVENZIONATE AI SENSI DELL'ART. 11 DELLA LEGGE 5 DICEMBRE 1986, N. 856 * LA SOMMA DELLA COLONNA E' PERENTA AGLI EFFETTI ANMIN.	RS 31694859000 CP 18000000000 CS 30000000000 T			22000000000 18000000000 40000000000		22000000000 18000000000 30000000000	9694859000 30000000000	

RS - RESIDUI, CP - COMPETENZA, CS - CASSA, T - TOTALE

1 9 9 6    MINISTERO DEI TRASPORTI E DELLA NAVIGAZIONE    S P E S A    CONSUNTIVO PER CAPITOLI

U M E R O	D E N O M I N A Z I O N E	C A P I T O L O			S O M M E P A G A T E			S O M M E R I M A S T E D A P A G A R E			T O T A L E			E C O N O M I E O M A G G I O R I S P E S E										
		RS. RESIDUI 1 GEN (A)	CP. PREVIS. COMP. (F)	CS. AUTORIZ. CASSA (M)	(B)	(G)	(N)	(C)	(H)	(N)	D=B+C	I=G+H	(N)	E = A - D	E = D - A	L = F - I	L = I - F	O = M - N	O = N - M					
3657	REISCRIZIONE DI RESIDUI PASSIVI PERENTI RELATIVI A: CONTRIBUTI DA CORRISPONDERE AGLI ARMATORI IN RELAZIONE AI CONTRATTI DI FORMAZIONE LAVORO PREVISTI DALL'ART. 6 DELLA LEGGE 5 DICEMBRE 1986, N. 856	1803758000	1803758000		1803754790	1803754790								1803754790	1803754790				3210	3210				
3658	SOMMA DA EROGARE PER I CONTRIBUTI ASSICURATIVI PER L'AUMENTO DELL'ANZIANITA' CONTRIBUTIVA E L'AMMONTARE DELLE MENSILITA' DI PENSIONE ANTICIPATAMENTE CORRISPOSTE, AI FINI DEL PREPENSIONAMENTO DI CUI ALL'ART. 3 DELLA LEGGE 5 DICEMBRE 1986, N. 856	10301280000	7839340157	18140621000	10301280000	7839340157	18140620157							10301280000	7839340157	18140620157			843	843				
3660	REISCRIZIONE DI RESIDUI PASSIVI PERENTI RELATIVI A: CONTRIBUTO STRAORDINARIO ALLE IMPRESE ARMATORIALI CHE GESTISCONO NAVI DI LIMITATO TONNELLAGGIO, AI SENSI DELL'ART. 8 DELLA LEGGE 5 DICEMBRE 1986, N. 856.	173657000	173657000		173651420	173651420								173651420	173651420				5580	5580				
	TOTALE DELLA CATEGORIA V	119398696512	406096823000	457585225000	1579759685	335325456753	351122216438							55977470459	58804385117	114781855576			71774230144	394129841870	351122216438	47624666368	11966981130	106463008562
	TOTALE DELLA RUBRICA 08	131687708385	418855084000	478543791000	1581509070	335525439233	351340529803							68248098262	71227303631	139475401893			84063188332	406752742864	351340529303	47624520053	12102341136	127003261697

RS-11-VC-SUF 0 - COMPENSAZIONE





1 9 9 6 MINISTERO DEI TRASPORTI E DELLA NAVIGAZIONE S P E S A CONSUNTIVO PER CAPITOLI

N U M E R O	C A P I T O L O	S O M M E P A G A T E				S O M M E R I M A S T E D A P A G A R E		T O T A L E	E C O N O M I E O M A G G I O R I S P E S E			
		RS RESIDUI I GEN (A)	(B)	(C)	(D)	(E)	(F)		(G)	(H)	(I)	(J)
	D E N O M I N A Z I O N E	CP PREVIS. COMP. (F)	(G)	(H)	(I)	(J)	(K)	(L)	(M)	(N)	(O)	(P)
		CS AUTORIZ. CASSA (M)	(N)	RESIDUI 31 DIC (N)	(O)	(P)	(Q)	(R)	(S)	(T)	(U)	(V)
		T		P=C+H								
	T O T A L E D E L L A C A T E G O R I A I V	RS 97707607	97505700	201900	97707600							
		CP 3875372000	35557954	3604811546	3640369500							
		CS 3973072000	133063654	3605013446	133063654							
		T										
3851	C A T E G O R I A V - T R A S F E R I M E N T I	RS										
	CONTRIBUTO ALLA SPESA SOSTENUTA DALL'I.N.P.S. IN CONSEGUENZA DEL RICONOSCIMENTO, AGLI EFFETTI DELLE PRESTAZIONI DALLO STESSO EROGATE AI PROPRI ISCRITTI, DEI PERIODI DI SERVIZIO MILITARE E DI NAVIGAZIONE MERCANTILE, NONCHE' DI QUELLI VALUTABILI COME TALI, NON COPERTI DA CONTRIBUZIONE	CP 2050000000	2049995000	5000	2050000000							
		CS 2050000000	2049995000	5000	2049995000							
		T										
3854	V E R S A M E N T O A L B I L A N C I O S P E C I A L E D E G L I U F F I C I D E L L A V O R O P O R T U A L E D E I P R O V V E N T I A D E S S I S P E T T A N T I (S P E S E O B B L I G A T O R I E)	RS 683634257	683634257		683634257							
		CP 815944000	815944000		815944000							
		CS 1175195000	683634257		683634257							
		T										
	T O T A L E D E L L A C A T E G O R I A V	RS 683634257	683634257		683634257							
		CP 2865944000	2049995000	5000	2865944000							
		CS 3225195000	2733629257	5000	2733629257							
		T										
	T O T A L E D E L L A R U B R I C A 09	RS 781341864	781341864	201900	781341864							
		CP 674316000	208552954	3604816546	5690569500							
		CS 7198267000	2866692911	3605018446	2866692911							
		T										
	R U B R I C A 10 - D E M A N I O M A R I T T I M O E P O R T I	RS										
		CP										
		CS										
		T										

RS-11-VC-SUF 0 - CANTINA 8783 285

RS - RESIDUI, CP - COMPETENZA, CS - CASSA, T - TOTALE



1996	MINISTERO DEI TRASPORTI E DELLA NAVIGAZIONE	S P E S A	CONSUNTIVO PER CAPITOLI
------	---	-----------	-------------------------

N U M E R O	D E N O M I N A Z I O N E	C A P I T O L O				S O M M E P A G A T E		S O M M E R I M A S T E D A P A G A R E		T O T A L E	E C O N O M I E O M A G G I O R I S P E S E							
		RS RESIDUI 1 GEN (A)	CP PREVIS. COMP. (F)	CS AUTORIZ. CASSA (M)	T.	(B)	(G)	(N)	(C)		(H)	(N)	E = A - D	E = D - A	L = F - I	L = I - F	O = M - N	O = N - M
3951	TOTALE DELLA CATEGORIA IV	RS	7436432890			49997500		7386432890		7436432890		2500						
		CP	22259875000			22159297990		98175730		22257473720		2401280						
		CS	22309875000			22209295490		7484608620		22209295490		100579510						
		T																
	CATEGORIA V - TRASFERIMENTI	RS																
		CP	95044000			94995000		8000		95003000		41000						
		CS	175000000			169992500		5007500		175000000								
		T	270044000			264987500		5015500		264987500		5056500						
	CONTRIBUTO NEGLI INTERESSI SULLE SOMME MUTUATE DAGLI ENTI PORTUALI, DALLE AZIENDE DEI MEZZI MECCANICI E DAL FONDO GESTIONE ISTITUI CONTRATTUALI LAVORATORI PORTUALI PER IL TRATTAMENTO DI FINE RAPPORTO DI LAVORO DEL PERSONALE, AI SENSI DELL'ARTICOLO 3 DELLA LEGGE 23 MAGGIO 1983, N. 230	RS	188000					152000		152000		36000						
		CP	331167714000			331167856500		357500		331167714000								
		CS	331167902000			331167856500		509500		331167856500		545500						
		T																
	ONERI DERIVANTI DALLE RATE DI AMMORTAMENTO RELATIVE AI MUTUI CONTRATTI DALLE ORGANIZZAZIONI PORTUALI AL 31 DICEMBRE 1993; SOMME OCCORRENTI PER LA COPERTURA DEGLI ULTERIORI DISAVANZI PER L'ANNO 1993, NONCHE' GLI IMPORTI RELATIVI AL TRATTAMENTO DI FINE RAPPORTO DEI DIPENDENTI DELLE ORGANIZZAZIONI PORTUALI LA SOMMA DELLA COLONNA E' PERENTA AGLI EFFETTI AMMIN.	RS	95232000			94995000		160000		95155000		77000						
		CP	331842714000			33137549000		5365000		331342714000								
		T	331437946000			331432844000		5525000		331432844000		5602000						
	TOTALE DELLA CATEGORIA V	RS	95232000			94995000		160000		95155000		77000						
		CP	331842714000			33137549000		5365000		331342714000								
		T	331437946000			331432844000		5525000		331432844000		5602000						

RS - RESIDUI CP - COMPETENZA CS - CASSA T - TOTALE

1 9 9 6      MINISTERO DEI TRASPORTI E DELLA NAVIGAZIONE      S P E S A      CONSUNTIVO PER CAPITOLI

C A P I T O L O	SOMME PAGATE		SOMME RIMASTE DA PAGARE		TOTALE	ECONOMIE O MAGGIORI SPESE
	RS RESIDUI I GEN (A)	(B)	(C)	(H)		
D E N O M I N A Z I O N E	CP PREVIS. COMP. (F)	(G)	(H)	(I)		
	CS AUTORIZ. CASSA (M)	(N)	(N)	(N)		
N U M E R O	RESIDUI 31 DIC		P=C+H			
TOTALE DELLA RUBRICA 10	RS 7531664890	144992500	7386592890	7531585390	79500	
	CP 353602589000	353496646990	103540730	353600187720	2401280	
	CS 353747821000	353641639490		353641639490	106181510	
T			7490133620			
TOTALE DEL TITOLO I	RS 958557180238	573278783322	319803643356	893082426678	65474753560	
	CP 4221807902000	3616169402939	445681753594	4061851156533	159956745467	
	CS 5003075580000	4189448186261	765485396950	4189448186261	813627393739	
T						

RS = RESIDUI CP = COMPETENZA CS = CASSA T = TOTALE

1 9 9 6		MINISTERO DEI TRASPORTI E DELLA NAVIGAZIONE		S P E S A		CONSUNTIVO PER CAPITOLI	
C A P I T O L O							
N U M E R O	D E N O M I N A Z I O N E	SOMME PAGATE			SOMME RIMASTE DA PAGARE		ECONOMIE O MAGGIORI SPESE
		RS RESIDUI I GEN (A)	(B)	(C)	(D=B+C)	(E=A-D)	
		CP PREVIS. COMP. (F)	(G)	(H)	(I=G+H)	(L=F-I)	
		CS AUTORIZ. CASSA (M)	(N)	(N)	(N)	(O=M-N)	
		RESIDUI 31 DIC P=C+H					
	TITOLO II - SPESE IN CONTO CAPITALE						
	RUBRICA 1 - SERVIZI GENERALI						
	CATEGORIA XI - BENI MOBILI, MACCHINE ED ATTREZZATURE TECNICO-SCIENTIFICHE A CARICO DIRETTO DELLO STATO						
7100	SPESE PER LA PROGETTAZIONE, COSTRUZIONE E SVILUPPO DI SISTEMI INFORMATIVI AUTOMATIZZATI E DEI RELATIVI IMPIANTI	RS 38725000000 CP 55819000000 CS 55819000000 T			38725000000 55819000000 94544000000		55819000000
	TOTALE DELLA CATEGORIA XI	RS 38725000000 CP 55819000000 CS 55819000000 T			38725000000 55819000000 94544000000		55819000000
	TOTALE DELLA RUBRICA 01	RS 38725000000 CP 55819000000 CS 55819000000 T			38725000000 55819000000 94544000000		55819000000
	RUBRICA 2 - MOTORIZZAZIONE CIVILE E TRASPORTI IN CONCESSIONE						
	CATEGORIA X - BENI ED OPERE IMMOBILIARI A CARICO DIRETTO DELLO STATO						

RS = RESIDUI, CP = COMPETENZA, CS = CASSA, T = TOTALE

HS-11-VC-SUF-0 - SPEDIZIONE IN A.B.

1 9 9 6      MINISTERO DEI TRASPORTI E DELLA NAVIGAZIONE      S P E S A      CONSUNTIVO PER CAPITOLI

N U M E R O	C A P I T O L O	RS RESIDUI I GEN (A)	S O M M E P A G A T E		S O M M E R I M A S T E D A P A G A R E	T O T A L E	E C O N O M I E O M A G G I O R I S P E S E		
			(B)	(G)				(C)	(N)
	D E N O M I N A Z I O N E	CP PREVIS. COMP. (F)	(B)	(G)	(H)	I=G+H			
		CS AUTORIZ. CASSA (M)	(N)			(N)			
		T			RESIDUI 31 DIC P=C+H				
7202	SPESE PER LA REALIZZAZIONE DEGLI IMPIANTI E DEGLI ANNESSI UFFICI OPERATIVI OCCORRENTI PER GLI ACCERTAMENTI TECNICI DI COMPETENZA DEI CENTRI PROVE AUTOVEICOLI E DEGLI UFFICI PROVINCIALI DELLA DIREZIONE GENERALE M.C.T.C. NONCHE' PER GLI INTERVENTI DI CARATTERE STRAORDINARIO OCCORRENTI PER ASSICURARE LA FUNZIONALITA' DEGLI IMPIANTI E DEGLI UFFICI OPERATIVI STESSI.	RS 226593756290 CP 73021195000 CS 190097950000 T	54162363610 542458645 54704822255		150195680742 72478732945 222674413687	204358044352 73021191590 54704822255	22035711938 3410 135393127745		
	* DELLA SOMMA DELLA COLONNA E SONO PERENTE AGLI EFFETTI AMMINISTRATIVI L. 7483886512								

RS - 11-VC-SUF 0 - CANTIERA 19/96

1 9 9 6 MINISTERO DEI TRASPORTI E DELLA NAVIGAZIONE S P E S A CONSUNTIVO PER CAPITOLI

N U M E R O	C A P I T O L O	S O M M E P A G A T E				S O M M E R I M A S T E D A P A G A R E		T O T A L E	E C O N O M I E O M A G G I O R I S P E S E						
		RS RESIDUI I GEN (A)	(B)	(C)	(D)	(E)	(F)		(G)	(H)	(I)	(J)			
		CP PREVIS. COMP. (F)	(G)	(H)	(I)	(J)	(K)	(L)	(M)	(N)	(O)	(P)	(Q)	(R)	
		CS AUTORIZ. CASSA (M)	(N)	(O)	(P)	(Q)	(R)	(S)	(T)	(U)	(V)	(W)	(X)	(Y)	
		T	(N)	(O)	(P)	(Q)	(R)	(S)	(T)	(U)	(V)	(W)	(X)	(Y)	
				RESIDUI 31 DIC P=C+H											
7203	SPESE PER LA PROGETTAZIONE E LA COSTRUZIONE DEGLI IMPIANTI DEL CENTRO SUPERIORE RICERCHE E PROVE VEICOLI A MOTORE E DISPOSITIVI E DELLA PISTA PER LE PROVE AD ALTA VELOCITA' DI AUTOVEICOLI, NONCHE' PER LA REALIZZAZIONE DEGLI IMPIANTI E DEGLI ANNESSI SERVIZI TECNICI OCCORRENTI AL FUNZIONAMENTO DEL SISTEMA DI ELABORAZIONE DATI DELLA DIREZIONE GENERALE DELLA M.C.T.C.. INTERVENTI DI CARATTERE STRAORDINARIO OCCORRENTI PER ASSICURARE LA FUNZIONALITA' DEGLI IMPIANTI MEDESIMI. * DELLA SOMMA DELLA COLONNA E SONO PERENTE AGLI EFFETTI AMMINISTRATIVI L. 554935939	RS 22915562386	4964346530	2356279917	7320626447	15594935939									
		CP 13000000000		13000000000											
		CS 14615563000	4964346530		13000000000	9651216470									
		T													
7206	FONDO COMUNE PER RINNOVO IMPIANTI FISSI E MATERIALE ROTABILE DELLE FERROVIE IN REGIME DI CONCESSIONE ED IN GESTIONE GOVERNATIVA * LA SOMMA DELLA COLONNA E E' PERENTA AGLI EFFETTI AMMIN.	RS 42000000000	103000000000		103000000000	4200000000									
		CP 103000000000													
		CS 103000000000	103000000000		103000000000										
		T													
7209	INVESTIMENTI PER GLI INTERVENTI DI AMMODERNAMENTO E MIGLIORAMENTO DEI SERVIZI DELLA MOTORIZZAZIONE CIVILE E DEI TRASPORTI IN CONCESSIONE	RS 4781043851	320283910	180608941	500892851	4280151000									
		CP 3803814000		3803814000											
		CS 2386079000	320283910	3984422941	3803814000	2065795090									
		T													

RS - 11-VC-SUF 0 - CONTABILI 8/1/91

RS - RESIDUI, CP - COMPETENZA, CS - CASSA, T - TOTALE

1 9 9 6		MINISTERO DEI TRASPORTI E DELLA NAVIGAZIONE		S P E S A		CONSUNTIVO PER CAPITOLI			
C A P I T O L O		S O M M E P A G A T E		S O M M E R I M A S T E D A P A G A R E		T O T A L E		E C O N O M I E O M A G G I O R I S P E S E	
N U M E R O		R S R E S I D U I 1 G E N (A)		(B)		(C)		E = A - D	
D E N O M I N A Z I O N E		C P P R E V I S . C O M P . (F)		(G)		(H)		E = D - A	
		C S A U T O R I Z . C A S S A (M)		(N)				L = F - I	
						R E S I D U I 3 1 D I C P = C + H		L = I - F	
								O = M - N	
								O = N - M	
7211	SPESA PER GLI INTERVENTI RELATIVI ALLA REALIZZAZIONE DEL SISTEMA IDROVIARIO PADANO-VENETO DI CUI ALL'ARTICOLO 6 DELLA LEGGE 29 NOVEMBRE 1990, N. 380	RS	31806006000	18042602000	2000000000	20042602000	11763404000		
	* LA SOMMA DELLA COLONNA E' PERENTA AGLI EFFETTI AMMIN.	CP	27821000000	18042602000	2000000000	18042602000	9778398000		
		T							
7212	FONDO PROGRAMMAZIONE E PROGETTAZIONE FINALIZZATO ALL'IMPOSTAZIONE E ALL'ELABORAZIONE DEL PIANO FUNZIONALE TRIENNALE DI CUI ALL'ARTICOLO 9 DELLA LEGGE 15 DICEMBRE 1990, N. 385	RS	8994995160	4946561415	3635057495	8581618910	413376250		
	* LA SOMMA DELLA COLONNA E' PERENTA AGLI EFFETTI AMMIN.	CP	8994996000	4946561415	3635057495	4946561415	4048434585		
		T							
7213	SPESA PER LA REALIZZAZIONE DEGLI IMPIANTI DI PROVA PER GLI ACCERTAMENTI TECNICI DI CUI AI NUMERI 4, 5 E 6 DELLA TABELLA 3 ALLEGATA ALLA LEGGE 1 DICEMBRE 1986, N. 870	RS	627438004		382228000	382228000	627438000		
		CP	382228000		382228000	382228000	376087000		
		T	376087000		382228000	382228000			
	TOTALE DELLA CATEGORIA X	RS	299718801691	82436157465	158367627099	240803784564	58915017127		
		CP	193207237000	103542458645	89664774945	193207233590	3410		
		T	347291675000	185978616110	248032402044	185978616110	161313058890		
	CATEGORIA XI - BENI MOBILI, MACCHINE ED ATTREZZATURE TECNICO-SCIENTIFICHE A CARICO DIRETTO DELLO STATO								



1996	MINISTERO DEI TRASPORTI E DELLA NAVIGAZIONE	S P E S A	CONSUNTIVO PER CAPITOLI
------	---	-----------	-------------------------

NUMERO	DENOMINAZIONE	C A P I T O L O				SOMME RIMASTE DA PAGARE	TOTALE	ECONOMIE O MAGGIORI SPESE
		RS RESIDUI I GEN (A)	SOMME PAGATE (B)	(C)	(D=B+C)			
		CP PREVIS. COMP. (F)	(G)	(H)	I=G+H		L = F - I	
		CS AUTORIZ. CASSA (M)	(N)	(N)	(N)		O = M - N	
		T		RESIDUI 31 DIC P=C+H			O = N - M	
7242	SPESE RELATIVE ALLE ATTREZZATURE TECNICHE PER I SERVIZI DELLA MOTORIZZAZIONE CIVILE	RS 20862060775 CP 10494884000 CS 13845600000	3369576830		3782510889 10494884000	7152087719 10494884000		13709973056
*	DELLA SOMMA DELLA COLONNA E SONO PERENTE AGLI EFFETTI AMMINISTRATIVI L. 97907360		3369576830		14277394889	3369576830		10476023170
7244	SPESE PER L'ACQUISTO DI APPARECCHIATURE OCCORRENTI PER STUDI E RICERCHE SULLA SICUREZZA DEL VEICOLO	RS 37712933000 CP 27203658000 CS 23731877000			824194000 27203658000	824194000 27203658000		36888739000
	TOTALE DELLA CATEGORIA XI	RS 58574993775 CP 37698542000 CS 37577477000	3369576830		28027852000			23731877000
	CATEGORIA XII - TRASFERIMENTI							
7271	SOVVENZIONI PER COSTRUZIONI DI FERROVIE, TRANVIE EXTRAURBANE, FIDOVIE EXTRAURBANE, FUNIVIE ED ASCENSORI IN SERVIZIO PUBBLICO NON DI COMPETENZA DELLE REGIONI	RS 248818359 CP 194000000 CS 300000000	19878160		169953448 72866090	189831608 194000000		58986751
*	DELLA SOMMA DELLA COLONNA E SONO PERENTE AGLI EFFETTI AMMINISTRATIVI L. 39994626		141012070		242819538	141012070		158987930
7273	CONTRIBUTO PER OPERE DI RIPARAZIONI URGENTI E SOVVENZIONI IN CAPITALE PER COSTRUZIONI, LAVORI ED INCREMENTI PATRIMONIALI,	RS 657063484 CP 970000000 CS 300000000	150519095		369536380 970000000	520055475 970000000		137008009
			150519095		466536380	150519095		149480905

RS = RESIDUI, CP = COMPETENZA, CS = CASSA, T = TOTALE

RS-11-VC-SUP-0 - Circol. 8/1987

1 9 9 6 MINISTERO DEI TRASPORTI E DELLA NAVIGAZIONE S P E S A CONSUNTIVO PER CAPITOLI

N U M E R O	C A P I T O L O	S O M M E P A G A T E			S O M M E R I M A S T E D A P A G A R E		T O T A L E	E C O N O M I E O M A G G I O R I S P E S E							
		R S R E S I D U I 1 G E N (A)	(B)	(G)	(N)	(C)		(H)	D=B+C	I=G+H	E = A - D	E = D - A	L = F - I	L = I - F	O = M - N
	D E N O M I N A Z I O N E	CP PREVIS. COMP. (F)	(G)	(N)	(H)	(N)									
		CS AUTORIZ. CASSA (M)	(N)												
		T													
	TRASFORMAZIONE DI SISTEMI DI TRAZIONE DI FERROVIE E TRAMVIE NON DI COMPETENZA DELLE REGIONI. ONERI DERIVANTI DALLA SOPPRESSIONE DI PASSAGGI A LIVELLO IN CONSEGNA A PRIVATI DELLA SOMMA DELLA COLONNA E SONO PERENTE AGLI EFFETTI AMMINISTRATIVI L. 40000000	RS 51180585020													
7274	CONTRIBUTO NELLE SPESE PER LA COSTRUZIONE DELLA LINEA E PER LA PROVVISATA DEL MATERIALE ROTABILE E DI ESERCIZIO DI FERROVIE METROPOLITANE DISPOSTO ANTERIORMENTE AL PRIMO GENNAIO 1978	CP 31644581000	6680596645												
	* LA SOMMA DELLA COLONNA E' PERENTA AGLI EFFETTI AMMIN.	CS 53644581000	19387678585												
		T	26068275230												
		RS													
		CP													
		CS													
		T													
7275	CONCORSO DELLO STATO NELLA SPESA PER LA COSTRUZIONE DELLE OPERE DI COMPLETAMENTO E PER L'APPROVVIGIONAMENTO DEL MATERIALE ROTABILE E DI ESERCIZIO DI PRIMA DOTAZIONE DELLA LINEA "A" DELLA FERROVIA METROPOLITANA DI ROMA DA OSTERIA DEL CURATO A TERMINI E PIAZZA RISORGIMENTO (PRATI)	RS													
		CP	2297000000												
		CS	2297000000												
		T													

RS = RESIDUI, CP = COMPETENZA, CS = CASSA, T = TOTALE





1 9 9 6 MINISTERO DEI TRASPORTI E DELLA NAVIGAZIONE S P E S A CONSUNTIVO PER CAPITOLI

C A P I T O L O	SOMME PAGATE			SOMME RIMASTE DA PAGARE			ECONOMIE O MAGGIORI SPESE
	RS RESIDUI 1 GEN (A)	(B)	(C)	(D=B+C)	(E=A-D)		
D E N O M I N A Z I O N E	CP PREVIS. COMP. (F)	(G)	(H)	I=G+H	L=F-I		
	CS AUTORIZ. CASSA (M)	(N)	(N)	(N)	O=M-N		
RESIDUI 31 DIC P=C+H							O=N-M
7304	RS 599424060862 CP 450000000000 CS 450000000000 T	363160120545 7687614430 370847734975	232960746092 442312385570 675273131662	596120866637 450000000000 370847734975	3503194225 79152265025		
CONCESSIONE DI CONTRIBUTI PER CAPITALE ED INTERESSI, DERIVANTI DALL'AMMORTAMENTO DEI MUTUI GARANTITI DALLO STATO CHE LE FERROVIE IN REGIME DI CONCESSIONE E IN GESTIONE COMMISSARIALE GOVERNATIVA POSSONO CONTRARRE PER LA REALIZZAZIONE DEGLI INVESTIMENTI							
* DELLA SONNHA DELLA COLONNA E SONO PERENTE AGLI EFFETTI AMMINISTRATIVI L. 3225479469							
7305	RS CP 1340000000 CS T		1340000000	1340000000		1340000000	
SPESE PER INTERVENTI URGENTI PER IL RIPRISTINO DELLE INFRASTRUTTURE DELLE FERROVIE TORINO-CERES, CANAVESANA E DOMODOSSOLA-CONFINE SVIZZERO IN CONCESSIONE E DELLA FERROVIA GENOVA-CASELLA IN GESTIONE COMMISSARIALE GOVERNATIVA INTERESSATE DAGLI EVENTI ALLUVIONALI NEI MESI DI SETTEMBRE, OTTOBRE E NOVEMBRE 1993							
7307	RS 24091396000 CP CS 12614000000 T	484998548 484998548	23606397652 23606397652	24091396000 484998548	12129001652		
SPESE RELATIVE AGLI INTERVENTI FINANZIATI DAL FONDO EUROPEO DI SVILUPPO REGIONALE (FESR) PER L'AMMODERNAMENTO DELLA FERROVIA ALIFANA							
7308	RS 25800000000 CP 709000000000 CS 808000000000 T	48200000000 482000000000	21800000000 21800000000	709000000000 482000000000	25800000000 32600000000		
CONTRIBUTI DI CUI ALL'ARTICOLO 6 DELLA LEGGE 4 AGOSTO 1990, N. 240 PER GLI INVESTIMENTI FINALIZZATI							

RS - RESIDUI, CP - COMPETENZA, CS - CASSA, T - TOTALE

RS-11-VC-SUF-0 - CONTABILITA' FINANZIARIA









1 9 9 6      MINISTERO DEI TRASPORTI E DELLA NAVIGAZIONE      S P E S A      CONSUNTIVO PER CAPITOLI

C A P I T O L O		SOMME PAGATE			SOMME RIMASTE DA PAGARE		TOTALE	ECONOMIE O MAGGIORI SPESE	
N U M E R O		RS RESIDUI I GEN (A)	(B)	(C)	D=B+C	E = A - D		E = D - A	
D E N O M I N A Z I O N E		CP PREVIS. COMP. (F)	(G)	(H)	I=G+H	L = F - I		L = I - F	
		CS AUTORIZ. CASSA (M)	(N)		(N)	O = M - N		O = N - M	
		RESIDUI 31 DIC P=C+H							
7510	SPESE PER LA MANUTENZIONE STRAORDINARIA, L'ADEGUAMENTO E LO SVILUPPO DEGLI AEROPORTI STATALI APERTI AL TRAFFICO AEREO CIVILE	RS 16383628500 CP 16121620000 CS 9873130000 T	4210161375 4210161375	121133467125 16121620000 28255087125	16343628500 16121620000 4210161375				5662968625
7512	SPESE PER IL FINANZIAMENTO DI UN PROGETTO RELATIVO ALL'AMPLIAMENTO DELL'AEROSTAZIONE PASSEGGIERI DELL'AEROPORTO DI BOLOGNA - BORGO PANIGALE	RS 5781001000 CP CS T		5781001000	5781001000			5781001000	
7513	ANNUALITA' QUINDICENNALE PER GLI INTERVENTI RELATIVI AL COMPLETAMENTO DELL'AEROPORTO MARCO POLO DI VENEZIA	RS 5597243350 CP 4476000000 CS 8236000000 T	46745850 46745850	5550495500 4476000000 10026495500	5597240850 4476000000 46745850			2500	8189254650
7514	SPESE PER INTERVENTI FINALIZZATI AL DISINQUINAMENTO ACUSTICO NELLE AREE AEROPORTUALI	RS 2621710000 CP 4041334000 CS 5041334000 T		2621710000 4041334000 6663044000	2621710000 4041334000			2621710000 4041334000	5041334000
	TOTALE DELLA CATEGORIA X	RS 1070092085875 CP 131859559000 CS 220587168000 T	172295684355 5684706100 177980190255	896264863543 126174850000 1023039713543	1069160347698 131859556100 177980190255			931738177 2900 42606977745	
	CATEGORIA XII - TRASFERIMENTI								
7551	SPESE RELATIVE AGLI INTERVENTI FINANZIATI DAL FONDO EUROPEO DI SVILUPPO REGIONALE (FESR) PER L'ADEGUAMENTO DELLA RETE AEROPORTUALE	RS 5657476455 CP CS 3000000000 T	31844500 31844500	5602720970 5602720970	5634565470 31844500			22910985 2968155500	

IS-11-VC-SUF-0 - C

RS = RESIDUI, CP = COMPETENZA, CS = CASSA, T = TOTALE

1 9 9 6    MINISTERO DEI TRASPORTI E DELLA NAVIGAZIONE    S P E S A    CONSUNTIVO PER CAPITOLI

C A P I T O L O	RS RESIDUI 1 GEN (A)		SOMME PAGATE		SOMME RIMASTE DA PAGARE		TOTALE	ECONOMIE O MAGGIORI SPESE
	CP PREVIS. COMP. (F)	CS AUTORIZ. CASSA (M)	(B)	(G)	(C)	(H)		
D E N O M I N A Z I O N E			(N)					
	RS	CP	CS	T				
TOTALE DELLA CATEGORIA XII	5657476455	3000000000	31844500		5602720970	56344565470	22910985	E = A - D L = F - I O = M - N
TOTALE DELLA RUBRICA 03	1075749562330	5684706100	172527328655		902467584513	1074794913168	954649162	
RUBRICA 4 - DIREZIONE GENERALE PROGRAMMAZIONE, ORGANIZZAZIONE E COORDINAMENTO	131859559000	5684706100	172527328655		126174850000	131859556100	2900	
CATEGORIA XII - TRASFERIMENTI	223587168000	178012034755	178012034755		1028642434513	178012034755	45575133245	
7601 SPESE PER LA REALIZZAZIONE DI NUOVI APPRODI E DELLE INFRASTRUTTURE NECESSARIE DI COLLEGAMENTO PER LA RAZIONALIZZAZIONE DEL TRAGHETTAMENTO SULLO STRETTO DI MESSINA E PER L'ORGANIZZAZIONE DI UN SISTEMA INTEGRATO DI TRASPORTI E DI SERVIZI LA SOMMA DELLA COLONNA E E' PERENTA AGLI EFFETTI AMMIN.	370500000000						37050000000	
TOTALE DELLA CATEGORIA XII	370500000000						37050000000	
	CP	CS	T				37050000000	

RS = RESIDUI CP = COMPETENZA CS = CASSA T = TOTALE

1996 MINISTERO DEI TRASPORTI E DELLA NAVIGAZIONE S P E S A CONSUNTIVO PER CAPITOLI

N U M E R O	C A P I T O L O	S O M M E P A G A T E			S O M M E R I M A S T E D A P A G A R E		T O T A L E	E C O N O M I E O M A G G I O R I S P E S E
		RS RESIDUI 1 GEN (A)	(B)	(C)	(D=B+C)	(E=A-D)		
	D E N O M I N A Z I O N E	CP PREVIS. COMP. (F)	(G)	(H)	I=G+H	(N)	(L=F-I)	(M=N-N)
		CS AUTORIZ. CASSA (M)	(N)				(O=M-N)	
		T		RESIDUI 31 DIC P=C+H				
	T O T A L E D E L L A R U B R I C A 04	RS 37050000000						37050000000
		CP 37050000000						37050000000
		CS						
		T						
	R U B R I C A 5 - N A V I G L I O							
	C A T E G O R I A X I I - T R A S F E R I M E N T I							
7701	C O N T R I B U T O N E G L I I N T E R E S S I S U O P E R A Z I O N I D I C R E D I T O N A V A L E	RS 219584851596	181958182665	32004059089	213962241754			5622409842
		CP 517066707000	28461444980	115515569435	400130014415			116936692585
		CS 700100707000	466572627645	147519628524	466572627645			233528079355
	* D E L L A S O M M A D E L L A C O L O N N A E S O N O P E R E N T E A G L I E F F E T T I A M M I N I S T R A T I V I L. 5489865969							
7702	C O N T R I B U T I P E R L A C O S T R U Z I O N E , T R A S F O R M A Z I O N E , M O D I F I C A Z I O N E , R I P A R A Z I O N E E D E M O L I Z I O N E D I N A V I M E R C A N T I L I , N O N C H E ' P E R L ' I N S T A L L A Z I O N E D I A P P A R A T I M O T O R I D I P R O P U L S I O N E	RS 209523321927	59147241610	149576078311	208523319921			2006
		CP 66565860000	6693676010	61163642932	67857318942			803661058
		CS 104511132000	65840917620	210539721243	65840917620			38670214380
		T						
7703	C O N T R I B U T I P E R L A C O S T R U Z I O N E , T R A S F O R M A Z I O N E E G R A N D E R I P A R A Z I O N E N A V A L E	RS 651833895927	305663459035	345982704594	651646163629			187732298
		CP 653500000000	1563877105	496549953895	653488751000			11249000
		CS 9978669262000	462602256140	842532658489	462602256140			535267005860
	* D E L L A S O M M A D E L L A C O L O N N A E S O N O P E R E N T E A G L I E F F E T T I A M M I N I S T R A T I V I L. 187719799							

1 9 9 6      MINISTERO DEI TRASPORTI E DELLA NAVIGAZIONE      S P E S A      CONSUNTIVO PER CAPITOLI

N U M E R O	C A P I T O L O	S O M M E P A G A T E				S O M M E R I M A S T E D A P A G A R E		T O T A L E	E C O N O M I E O M A G G I O R I S P E S E		
		RS RESIDUI 1 GEN (A)	(B)	(C)	(D=B+C)	E = A - D	T O T A L E		E = A - D	L = F - I	L = I - F
		CP PREVIS. COMP. (F)	(G)	(H)	I=G+H	O = M - N					
		CS AUTORIZ. CASSA (M)	(N)	RESIDUI 31 DIC P=C+H		O = N - M					
7706	CONTRIBUTI DA CONCEDERE PER LE INIZIATIVE DI CUI ALL'ARTICOLO 6 DELLA LEGGE 14 GIUGNO 1989, N. 234 * DELLA SOMMA DELLA COLONNA E SONO PERENTE AGLI EFFETTI AMMINISTRATIVI L. 19084544	RS 48370115111 CP 25708126000 CS 42708126000 T	8814204660 5922891525 14737096185	39036369348 19379058254 58415427602	47850574008 25301949779 14737096185	519541103 406176221 279774029815					
7705	CONTRIBUTI ALLE IMPRESE DI DEMOLIZIONE NAVALE DI CUI ALL'ARTICOLO 7 DELLA LEGGE 14 GIUGNO 1989, N. 234	RS 2940138740 CP 725000000 CS 1000000000 T	803592575 186727495 990320070	2136544157 537181079 2673725236	2940136732 723908574 990320070	2008 1091426 9679930					
7706	CONTRIBUTI A FAVORE DELLE IMPRESE ARMATORIALI PER LA RIDUZIONE DEGLI ONERI FINANZIARI RELATIVI A LAVORI DI COSTRUZIONE, TRASFORMAZIONE, MODIFICAZIONE E GRANDE RIPARAZIONE NAVALE * DELLA SOMMA DELLA COLONNA E SONO PERENTE AGLI EFFETTI AMMINISTRATIVI L. 327591150	RS 132666718318 CP 36500000000 CS 399000000000 T	9763776618 23596084189 333624617807	34675349723 129064323702 163739673425	132339128341 365025164891 333624617807	327591977 1474835109 65375382193					
7707	CONTRIBUTI AI CANTIERI NAVALI ED AGLI ARMATORI SUGLI ONERI SOSTENUTI PER LE VERIFICHE DI CONFORMITA' ESEGUITE DAL REGISTRO ITALIANO NAVALE * DELLA SOMMA DELLA COLONNA E SONO PERENTE AGLI EFFETTI AMMINISTRATIVI L. 81811577	RS 88444476 CP 18139000 CS T	6557865 6557865	70531 70531	6628396 6557865	81816090 11581135					

RS - RESIDUI, CP - COMPETENZA, CS - CASSA, T - TOTALE

RS-11-VC-SUP 0 - CONTABILITA' 1989



1 9 9 6      MINISTERO DEI TRASPORTI E DELLA NAVIGAZIONE      S P E S A      CONSUNTIVO PER CAPITOLI

N U M E R O	D E N O M I N A Z I O N E	C A P I T O L O			S O M M E P A G A T E			S O M M E R I M A S T E D A P A G A R E			T O T A L E	E C O N O M I E O M A G G I O R I S P E S E				
		RS RESIDUI I GEN (A)	CP PREVIS. COMP. (F)	CS AUTORIZ. CASSA (M)	(B)	(G)	(N)	(C)	(H)	(N)		E = A - D	E = D - A	L = F - I	L = I - F	O = M - N
7713	CONTRIBUTO AL CENTRO PER GLI STUDI DI TECNICA NAVALE PER L'ATTUAZIONE DEL PROGRAMMA DI CUI AL COMMA 2 DELL'ART. 17 DELLA LEGGE 14 GIUGNO 1989, N. 234 LA SOMMA DELLA COLONNA E E' PERENTA AGLI EFFETTI AMMIN.	400000000													400000000	
7715	CONCORSO DELLO STATO ALLA COPERTURA DEI COSTI SOCIALI DELLA RISTRUTTURAZIONE SOSTENUTI DALLA SOCIETA' FINCANTIERI - CANTIERI NAVALI ITALIANI S.P.A. NEL PERIODO 1 GENNAIO 1992 - 31 DICEMBRE 1994 A TITOLO DI PREPENSIONAMENTO E MOBILITA' DEL PERSONALE PER L'ECCEDENZA DI CUI ALLA COLONNA O VERRA' PROPOSTA SANATORIA LEGISLATIVA	5000000000			12089750	12089750		4987910250	4987910250		5000000000				400000000	+12089750
	TOTALE DELLA CATEGORIA XII	1285143691301			660917473498	660917473498		616460623378	616460623378		1277378096876				7765594425	
		1654124006000			694009054809	694009054809		839859870718	839859870718		1533868925527				12025080473	
		2262112859000			1354926528307	1354926528307		1456320494096	1456320494096		1354926528307				907186330693	
	TOTALE DELLA RUBRICA 05	1285143691301			660917473498	660917473498		616460623378	616460623378		1277378096876				7765594425	
		1654124006000			694009054809	694009054809		839859870718	839859870718		1533868925527				12025080473	
		2262112859000			1354926528307	1354926528307		1456320494096	1456320494096		1354926528307				907186330693	
	RUBRICA 6 - CAPITANERIE DI PORTO															
	CATEGORIA X - BENI ED OPERE IMMOBILIARI A CARICO DIRETTO DELLO STATO															

RS - RESIDUI, CP - COMPETENZA, CS - CASSA, T - TOTALE

1996	MINISTERO DEI TRASPORTI E DELLA NAVIGAZIONE	S P E S A	CONSUNTIVO PER CAPITOLI
------	---	-----------	-------------------------

N U M E R O	C A P I T O L O	RS RESIDUI 1 GEN (A)	SOMME PAGATE			SOMME RIMASTE DA PAGARE	TOTALE	ECONOMIE O MAGGIORI SPESE	
			(B)	(C)	(G)			(N)	E = A - D
D E N O M I N A Z I O N E		CP PREVIS. COMP. (F)	(H)	(I=G+H)	(M)	(N)	(N)	L = F - I	O = M - N
		CS AUTORIZ. CASSA (M)	(N)	(N)	RESIDUI 31 DIC P=C+H	(N)	(N)	O = N - M	
7751	SPESE PER LA REALIZZAZIONE DEL PROGRAMMA QUADRIENNALE DI POTenziAMENTO DELLE INFRASTRUTTURE LOGISTICHE ED OPERATIVE DELLE CAPITANERIE DI PORTO E DEGLI ALTRI UFFICI PERIFERICI DELLA NAVIGAZIONE DI CUI ALL'ARTICOLO 39 DELLA LEGGE 31 DICEMBRE 1982, N. 979 DELLA SOMMA DELLA COLONNA E SONO PERENTE AGLI EFFETTI AMMINISTRATIVI L. 6504171124	46973738766 16577428000 43551167000	14226564545 2738508060 16965072605	26243003094 13838919380 40081922474	26243003094 13838919380 40081922474	40469567639 16577427440 16965072605	40469567639 16577427440 16965072605	6504171127 560 26586094395	
	TOTALE DELLA CATEGORIA X	46973738766 16577428000 43551167000	14226564545 2738508060 16965072605	26243003094 13838919380 40081922474	26243003094 13838919380 40081922474	40469567639 16577427440 16965072605	40469567639 16577427440 16965072605	6504171127 560 26586094395	
7761	CATEGORIA XI - BENI MOBILI, MACCHINE ED ATTREZZATURE TECNICO-SCIENTIFICHE A CARICO DIRETTO DELLO STATO	23923288777 8279040000 21766775000	5631468775 519487860 5750956635	16847857273 7959476140 24807333413	16847857273 7959476140 24807333413	22279326048 8278964000 5750956635	22279326048 8278964000 5750956635	1643962729 76000 16015818565	
	TOTALE DELLA CATEGORIA XI	23923288777 8279040000 21766775000	5631468775 519487860 5750956635	16847857273 7959476140 24807333413	16847857273 7959476140 24807333413	22279326048 8278964000 5750956635	22279326048 8278964000 5750956635	1643962729 76000 16015818565	





1 9 9 6 MINISTERO DEI TRASPORTI E DELLA NAVIGAZIONE S P E S A CONSUNTIVO PER CAPITOLI

N U M E R O	D E N O M I N A Z I O N E	C A P I T O L O				S O M M E P A G A T E		S O M M E R I M A S T E D A P A G A R E		T O T A L E	E C O N O M I E O M A G G I O R I S P E S E		
		RS RESIDUI 1 GEN (A)	CP PREVIS. COMP. (B)	CS AUTORIZ. CASSA (C)	T (D)	(E)	(F)	(G)	(H)		(I)	(J)	(K)
	T O T A L E D E L L A R U B R I C A 0 6	14285617769	36111392015			98596416632		134707808647			8148369122		
	R U B R I C A 8 - S E R V I Z I M A R I T T I N I	32303051000	8983608715			28319865520		32302974235			76765		
	C A T E G O R I A X - B E N I E D O P E R E I M M O B I L I A R I A C A R I C O D I R E T T O D E L L O S T A T O	119891306000	45095000730			121915782152		45095000730			74796305270		
7950	S P E S E P E R L ' A D O Z I O N E D I U N S I S T E M A V T S ( V E S S E L T R A F F I C S E R V I C E ) P E R L A S I C U R E Z Z A D E L L A N A V I G A Z I O N E E L ' A S S I S T E N Z A A L T R A F F I C O M A R I T T I M O N E L L O S T R E T T O D I M E S S I N A	20172927600	8565097577			795642000		8565097577			11607830023		
	* L A S O M M A D E L L A C O L O N N A E E ' P E R E N T A A G L I E F F E T T I A M M I N .	9350303000	8565097577			795642000		8565097577			785205423		
	T O T A L E D E L L A C A T E G O R I A X	20172927600	8565097577			795642000		8565097577			11607830023		
	C A T E G O R I A X I I - T R A S F E R I M E N T I	9550303000	8565097577			795642000		8565097577			785205423		
7951	C O N T R I B U T I A L L E I M P R E S E A R M A T O R I A L I P E R L ' A C Q U I S T O D I N A V I D I B A N D I E R A E S T E R A D E L L A S O M M A D E L L A C O L O N N A E S O N O P E R E N T E A G L I E F F E T T I A M M I N I S T R A T I V I	22488556413	16042090122			5837273683		21879363805			809192608		
	L . 51922040	35000000000	18622511698			7814095772		26436407470			8563592530		
		35000000000	34664401820			13651369455		34664401820			835598180		

RS - RESIDUI, CP - COMPETENZA, CS - CASSA, T - TOTALE

RS-11-VC-SUF0

1 9 9 6      MINISTERO DEI TRASPORTI E DELLA NAVIGAZIONE      S P E S A      CONSUNTIVO PER CAPITOLI

N U M E R O	C A P I T O L O	SOMME PAGATE			SOMME RIMASTE DA PAGARE		TOTALE	ECONOMIE O MAGGIORI SPESE	
		RS RESIDUI 1 GEN (A)	(B)	(C)	(D=B+C)	E = A - D		E = D - A	
	D E N O M I N A Z I O N E	CP PREVIS. COMP. (F)	(G)	(H)	I=G+H	L = F - I		L = I - F	
		CS AUTORIZ. CASSA (M)	(N)		(N)	O = M - N		O = N - M	
		RESIDUI 31 DIC							
		P=C+H							
	TOTALE DELLA CATEGORIA XII	RS 22688556413	16042090122	5837273683	21879563805			809192608	
		CP 35000000000	18622311698	7814095772	26436407470			8563592530	
		CS 35000000000	34664401820	13651369455	34664401820			335598180	
	TOTALE DELLA RUBRICA 08	RS 42861484013	24607187699	5837273683	30444661382			12417022631	
		CP 35795642000	18622311698	8609737772	27232049470			8563592530	
		CS 44350303000	43229499397	14447011455	43229499397			1120803603	
	RUBRICA 9 - LAVORO MARITTIMO E PORTUALE								
	CATEGORIA X - BENI ED OPERE IMMOBILIARI A CARICO DIRETTO DELLO STATO								
8041	RECUPERI, RINNOVI E RIPARAZIONI DEI MEZZI EFFOSSORI ED ESCAVAZIONI MARITTIME ANCHE NELL'INTERESSE DI ENTI E PRIVATI	RS 3080081000		3080081000	3080081000			3080081000	
		CP 3080081000		3080081000	3080081000			3080081000	
	TOTALE DELLA CATEGORIA X	RS 3080081000		3080081000	3080081000			3080081000	
		CP 3080081000		3080081000	3080081000			3080081000	
	TOTALE DELLA RUBRICA 09	RS 3080081000		3080081000	3080081000			3080081000	
		CP 3080081000		3080081000	3080081000			3080081000	
	RUBRICA 10 - DEMANIO MARITTIMO E PORTI								

RS = RESIDUI CP = COMPETENZA CS = CASSA T = TOTALE

1 9 9 6		MINISTERO DEI TRASPORTI E DELLA NAVIGAZIONE		S P E S A		CONSUNTIVO PER CAPITOLI	
C A P I T O L O							
N U M E R O	D E N O M I N A Z I O N E	SOMME PAGATE			SOMME RIMASTE DA PAGARE		ECONOMIE O MAGGIORI SPESE E = A - D E = D - A L = F - I L = I - F O = M - N O = N - M
		RS RESIDUI 1 GEN (A)	(B)	(C)	(C)	TOTALE	
		CP PREVIS. COMP. (F)	(G)	(H)		D=B+C	
		CS AUTORIZ. CASSA (M)	(N)			I=G+H	
		T			RESIDUI 31 DIC P=C+H	(N)	
	CATEGORIA X - BENI ED OPERE IMMOBILIARI A CARICO DIRETTO DELLO STATO						
8051	SPESE PER LA REALIZZAZIONE DI INFRASTRUTTURE NELLE AREE PORTUALI DI ANCONA E RAVENNA	RS 20000000000	2684703195		20000000000	20000000000	2804
		CP 2684726000	2684703195		2001	2684723196	20000022805
		CS 22684726000	2684703195		2000020001	2684703195	
	TOTALE DELLA CATEGORIA X	RS 20000000000	2684703195		20000000000	20000000000	2804
		CP 2684726000	2684703195		2001	2684723196	20000022805
		CS 22684726000	2684703195		2000020001	2684703195	
	TOTALE DELLA RUBRICA 10	RS 20000000000	2684703195		20000000000	20000000000	2804
		CP 2684726000	2684703195		2001	2684723196	20000022805
		CS 22684726000	2684703195		2000020001	2684703195	
	TOTALE DEL TITOLO II	RS 4998876528801	2092042515663		2680363184659	4772405700322	226470828479
		CP 3404961866000	91774263717		2358368829601	3276143093318	128818772682
		CS 5152694182000	3009816779380		5038732014260	3009816779380	214287402620
		T					

RS - 11 - VC - SUF 0 - CASSA 1016 807

RS = RESIDUI, CP = COMPETENZA, CS = CASSA, T = TOTALE



**PROSPETTO N. 1**

**al conto consuntivo del Ministero dei trasporti e della navigazione  
per l'esercizio finanziario 1996**

**VARIAZIONI IN CONTO RESIDUI, IN CONTO COMPETENZA  
E IN CONTO CASSA APPORTATE ALLE PREVISIONI INIZIALI  
DELL'ESERCIZIO 1996**



1 9 9 6		MINISTERO DEI TRASPORTI E DELLA NAVIGAZIONE		S P E S A		SVILUPPO PER CAPITOLI DELLE VARIAZIONI APPORTATE ALLE PREVISIONI	
C A P I T O L O	D E N O M I N A Z I O N E	PREVISIONI INIZIALI	PRELEVAMENTO DAL FONDO DI RISERVA PER LE SPESE OBBLIGATORIE E D'ORDINE	LEGGI DI VARIAZIONI	DECRETI DI VARIAZIONI	PREVISIONI DEFINITIVE	
1001	MINISTERO DEI TRASPORTI E DELLA NAVIGAZIONE TITOLO I - SPESE CORRENTI STIPENDI ED ALTRI ASSEGNI FISSI AL MINISTRO ED AI SOTTOSEGRETARI DI STATO (SPESE OBBLIGATORIE) DM 16.10.96 N.192676 IN APP. L 05.08.78 N. 468	RS CP CS 274000000 274000000	95000000 95000000			369000000 369000000	
1002	SPESE PER I VIAGGI DEL MINISTRO E DEI SOTTOSEGRETARI DI STATO DM 24.06.96 N.163171 IN APP. DL 20.06.96 N. 323	RS CP CS 4922126 14720000 16000000	95000000 95000000		-2944000 -2944000	4922126 23776000 25056000	
1004	COMPENSI PER LAVORO STRAORDINARIO AL PERSONALE APPLICATO AD UFFICI AVENTI FUNZIONI DI DIRETTA COLLABORAZIONE ALL'OPERA DEL MINISTRO DM 27.03.96 N.105886 IN APP. DL 30.12.95 N. 574 L 08.08.96 N. 419	RS CP CS 784869920 1722900000 1831220000		3000000000	4534000 4534000	784869920 1727439000 2135754000	

RS-11-VC-SUF-0 - CONTABILITA'

1 9 9 6		MINISTERO DEI TRASPORTI E DELLA NAVIGAZIONE	S P E S A	SVILUPPO PER CAPITOLI DELLE VARIAZIONI APPORTATE ALLE PREVISIONI					
N U M E R O	D E N O M I N A Z I O N E	C A P I T O L O	PREVISIONI INIZIALI	PRELEVAMENTO DAL FONDO DI RISERVA PER LE SPESE		LEGGI DI VARIAZIONI	DECRETI DI VARIAZIONI	PREVISIONI DEFINITIVE	
				OBBLIGATORIE E D'ORDINE	IMPREVISTE				
1005	INDENNITA' E RIMBORSO SPESE DI TRASPORTO PER MISSIONI NEL TERRITORIO NAZIONALE DEGLI ADDETTI AL GABINETTO ED ALLE SEGRETERIE PARTICOLARI DM 24.06.96 N.163171 IN APP. DL 20.06.96 N. 323	RS CP CS	5213355 20000000 20000000				-4000000 -4000000	5213355 16000000 16000000	
1006	INDENNITA' E RIMBORSO SPESE DI TRASPORTO PER MISSIONI ALL'ESTERO DEGLI ADDETTI AL GABINETTO ED ALLE SEGRETERIE PARTICOLARI DM 24.06.96 N.163171 IN APP. DL 20.06.96 N. 323	RS CP CS	9469303 24840000 24840000	55100000 55100000			-4968000 -4968000	9469303 74972000 74972000	
1016	(NUOVA ISTITUZIONE) REISCRIZIONE DI RESIDUI PASSIVI PERENTI RELATIVI A: FONDO DI INCENTIVAZIONE DI CUI ALL'ARTICOLO 14 DEL DECRETO DEL PRESIDENTE DELLA REPUBBLICA 1 FEBBRAIO 1986, N. 13 DM 22.11.96 N.206449 IN APP. L 05.08.78 N. 468	RS CP CS		55100000 55100000	57782000 57782000			57782000 57782000	
1018	FONDO PER IL MIGLIORAMENTO DELL'EFFICIENZA DEI SERVIZI NONCHE' FONDO PER LA PRODUTTIVITA' COLLETTIVA (SPESE OBBLIGATORIE) DM 05.02.96 N.104845 IN APP. L 05.08.78 N. 468	RS CP CS	3354720592 472728000	106791000 2960143000	57782000 57782000	28641000		3354720592 106791000 3461512000	

MS-11-VC-SUP-0



1996 MINISTERO DEI TRASPORTI E DELLA NAVIGAZIONE SVILUPPO PER CAPITOLI DELLE VARIAZIONI APPORTATE ALLE PREVISIONI S P E S A

NUMERO	DENOMINAZIONE	C A P I T O L O	PREVISIONI INIZIALI	PRELEVAMENTO DAL FONDO DI RISERVA PER LE SPESE OBBLIGATORIE IMPREVISTE E D'ORDINE	LEGGI DI VARIAZIONI	DECRETI DI VARIAZIONI	PREVISIONI DEFINITIVE	
								RS
		DM 05.02.96 N.104845 IN APP. L 05.08.78 N. 468		106791000 106791000				
		DM 08.08.96 N.174826 IN APP. L 05.08.78 N. 468						
		L 08.08.96 N. 419		2853352000	28641000			
1019	STIPENDI, RETRIBUZIONI ED ALTRI ASSEGNI FISSI AL PERSONALE (SPESE OBBLIGATORIE)		RS 1506860 CP 71162000000 CS 71162000000		1507000	16330870000 16330870000	1506860 87492870000 87494577000	
		DM 27.03.96 N.105886 IN APP. DL 30.12.95 N. 574				187284000 187284000		
		DM 09.05.96 N.143856 IN APP. LB 28.12.95 N. 551				14343586000 14343586000		
		DM 22.10.96 N.196411 IN APP. LB 28.12.95 N. 551				18000000000 18000000000		
		L 08.08.96 N. 419			1507000			
1022	COMPENSI INCENTIVANTI LA PRODUTTIVITA' E ASSEGNO TEMPORALE MENSILE (SPESE OBBLIGATORIE)		RS 210259640 CP 198080000 CS 216807000			521000 521000	210259640 198601000 571692000	
		DM 27.03.96 N.105886 IN APP. DL 30.12.95 N. 574				521000 521000		
		L 08.08.96 N. 419			154364000			
							154364000	

RS - RESIDUI, CP - COMPETENZA, CS - CASSA, T - TOTALE

1996 MINISTERO DEI TRASPORTI E DELLA NAVIGAZIONE SVILUPPO PER CAPITOLI DELLE VARIAZIONI APPORTATE ALLE PREVISIONI S P E S A

NUMERO	C A P I T O L O	PREVISIONI INIZIALI	PRELEVAMENTO DAL FONDO DI RISERVA PER LE SPESE OBBLIGATORIE E D'ORDINE		LEGGI DI VARIAZIONI	DECRETI DI VARIAZIONI	PREVISIONI DEFINITIVE
				IMPREVISTE			
1023	COMPENSI PER LAVORO STRAORDINARIO AL PERSONALE	1603691338					1603691338
		1770000000			999298000	345970000 3285635000	345970000 4461933000
	DM 23.02.96 N.106398 IN APP. L 22.07.78 N. 385					1563900000 1563900000	
	DM 17.05.96 N.138836 IN APP. L 22.07.78 N. 385					5470000000 5470000000	
	DM 17.05.96 N.143353 IN APP. L 22.07.78 N. 385					2490000000 2490000000	
	DM 09.05.96 N.143856 IN APP. LB 28.12.95 N. 551					7377350000 7377350000	
	DM 31.12.96 N.182274 IN APP. L 22.07.78 N. 385					183350000	
	DM 22.10.96 N.196714 IN APP. L 22.07.78 N. 385					1880000000 1880000000	
	DM 31.12.96 N.229391 IN APP. L 22.07.78 N. 385					1520000000	
	L 08.08.96 N. 419				999298000		
1024	INDENNITA' E RIMBORSO SPESE DI TRASPORTO PER MISSIONI NEL TERRITORIO NAZIONALE	23201144					23201144
		2300000000				632315000	958020000
		2200000000	705000	95000000	31685000	632315000	979705000
	DM 09.05.96 N.143856 IN APP. LB 28.12.95 N. 551					678315000 678315000	
	DM 24.06.96 N.163171 IN APP. DL 20.06.96 N. 323					-460000000	

RS = RESIDUI CP = COMPETENZA CS = CASSA T = TOTALE

1 9 9 6    MINISTERO DEI TRASPORTI E DELLA NAVIGAZIONE    S P E S A    SVILUPPO PER CAPITOLI DELLE VARIAZIONI APPORTATE ALLE PREVISIONI

NUMERO	DENOMINAZIONE	CAPITULO	PREVISIONI INIZIALI	PRELEVAMENTO DAL FONDO DI RISERVA PER LE SPESE		LEGGI DI VARIAZIONI	DECRETI DI VARIAZIONI	PREVISIONI DEFINITIVE
				OBBLIGATORIE E D'ORDINE	IMPREVISTE			
		CS						
	DM 05.08.96 N.178813 IN APP. L 05.08.78 N. 468	RS CP CS		705000 705000				
	DM 18.10.96 N.191382 IN APP. L 05.08.78 N. 468	RS CP CS		95000000 95000000		31685000		
	L 08.08.96 N. 419	RS CP CS						
1025	INDENNITA' E RIMBORSO SPESE DI TRASPORTO PER MISSIONI ALL'ESTERO	RS CP CS	20942749 28000000 28000000		25000000 25000000	8000000	-5600000 -5600000	20942749 27240000 28040000
	DM 07.02.96 N.105830 IN APP. L 05.08.78 N. 468	RS CP CS		20000000 20000000				
	DM 24.06.96 N.163171 IN APP. DL 20.06.96 N. 323	RS CP CS						
	DM 11.11.96 N.203140 IN APP. L 05.08.78 N. 468	RS CP CS		50000000 50000000				
	L 08.08.96 N. 419	RS CP CS				8000000		
1026	INDENNITA' E RIMBORSO SPESE DI TRASPORTO PER TRASFERIMENTI	RS CP CS	23123955 15000000 15000000					23123955 15000000 32124000
	L 08.08.96 N. 419	RS CP CS				17124000		
1027	INDENNITA' DI RISCHIO E INDENNITA' DI MANSIONE AI	RS CP	31258922 47044000				148651000	31258922 195695000

RS - RESIDUI CP - COMPETENZA CS - CASSA T - TOTALE

1996		MINISTERO DEI TRASPORTI E DELLA NAVIGAZIONE		S P E S A		SVILUPPO PER CAPITOLI DELLE VARIAZIONI APPORTATE ALLE PREVISIONI	
NUMERO	DENOMINAZIONE	CAPITULO	PREVISIONI INIZIALI	PRELEVAMENTO DAL FONDO DI RISERVA PER LE SPESE OBBLIGATORIE E D'ORDINE	LEGGI DI VARIAZIONI	DECRETI DI VARIAZIONI	PREVISIONI DEFINITIVE
	CENTRALINISTI NON VEDENTI (SPESE OBBLIGATORIE)		57044000		5259000	148651000	210954000
	DM 27.03.96 N.105886	RS				124000	
	IN APP. DL 30.12.95 N. 574	CP				124000	
		CS					
	DM 09.05.96 N.143856	RS				148527000	
	IN APP. LB 28.12.95 N. 551	CP				148527000	
		CS					
	L 08.08.96 N. 419	RS			5259000		
		CP					
		CS					
1026	FONDO PER IL MIGLIORAMENTO DELL'EFFICIENZA DEI SERVIZI NONCHE' FONDO PER LA PRODUTTIVITA' COLLETTIVA (SPESE OBBLIGATORIE)		2059370223		744137000		2059370223
	DM 14.06.96 N.144391	RS		98849000			98849000
	IN APP. L 05.08.78 N. 468	CP		865234000			1959371000
		CS					
	DM 27.12.96 N.220968	RS					
	IN APP. L 05.08.78 N. 468	CP					
		CS					
	L 08.08.96 N. 419	RS			744137000		
		CP					
		CS					
1029	RETRIBUZIONI, INDENNITA' DI REGGENZA ED ONERI PREVIDENZIALI A CARICO DELL'AMMINISTRAZIONE PER GLI INCARICATI MARIITIMI ED I DELEGATI DI SPIAGGIA (SPESE OBBLIGATORIE)		21672815		-15000000	130000	21672815
	DM 27.03.96 N.105886	RS			1673000		34650000
	IN APP. DL 30.12.95 N. 574	CP					56323000
		CS					

RS - RESIDUI CP - COMPETENZA CS - CASSA T - TOTALE

RS - RESIDUI CP - COMPETENZA CS - CASSA T - TOTALE

1 9 9 6 MINISTERO DEI TRASPORTI E DELLA NAVIGAZIONE S P E S A SVILUPPO PER CAPITOLI DELLE VARIAZIONI APPORTATE ALLE PREVISIONI

N U M E R O	C A P I T O L O	P R E V I S I O N I I N I Z I A L I	P R E L E V A M E N T O D A L F O N D O D I R I S E R V A P E R L E S P E S E O B B L I G A T O R I E I M P R E V I S T E E D ' O R D I N E	L E G G I D I V A R I A Z I O N I	D E C R E T I D I V A R I A Z I O N I	P R E V I S I O N I D E F I N I T I V E
	L 08.08.96 N. 419			-15000000 1673000		
1030	(NUOVA ISTITUZIONE) RETRIBUZIONI AL PERSONALE ISCRITTO NEL RUOLO TRANSITORIO AD ESAURIMENTO DI CUI ALL'ARTICOLO 14 DEL DECRETO LEGISLATIVO 3 APRILE 1993, N. 96, E SUCCESSIVE MODIFICAZIONI E INTEGRAZIONI DM 31.05.96 N.153090 IN APP. LB 28.12.95 N. 551	41000000		41000000		41000000 41000000
	L 08.08.96 N. 419			41000000		
1031	FONDO PER LA PRODUTTIVITA' COLLETTIVA E PER IL MIGLIORAMENTO DEI SERVIZI DM 27.03.96 N.105886 IN APP. DL 30.12.95 N. 574	1904044000 1904044000		-600000000	857501000 357501000	2761545000 2161545000
	DM 09.05.96 N.143856 IN APP. LB 28.12.95 N. 551				5011000 5011000	
	L 08.08.96 N. 419			-600000000	852490000 852490000	
1032	FONDO PER LA QUALITA' DELLA PRESTAZIONE INDIVIDUALE DM 27.03.96 N.105886 IN APP. DL 30.12.95 N. 574	95232000 334260000 334260000		15232000	116727000 116727000	95232000 450987000 466219000
	DM 27.03.96 N.105886 IN APP. DL 30.12.95 N. 574				880000 880000	

RS = RESIDUI, CP = COMPETENZA, CS = CASSA, T = TOTALE

1996 MINISTERO DEI TRASPORTI E DELLA NAVIGAZIONE SVILUPPO PER CAPITOLI DELLE VARIAZIONI APPORTATE ALLE PREVISIONI S P E S A

NUMERO	CAPITULO	DENOMINAZIONE	PREVISIONI INIZIALI	PRELEVAMENTO DAL FONDO DI RISERVA PER LE SPESE OBBLIGATORIE E D'ORDINE	LEGGI DI VARIAZIONI	DECRETI DI VARIAZIONI	PREVISIONI DEFINITIVE
1033	DM 09.05.96 N.143856 IN APP. LB 28.12.95 N. 551	L 08.08.96 N. 419	RS			115847000	
			CP			115847000	
			CS		15232000		
1033	(NUOVA ISTITUZIONE) SOMMA OCCORRENTE PER LA CONCESSIONE DI BUONI PASTO AL PERSONALE		RS				1050000000
			CP				1050000000
			CS				
	DM 02.07.96 N.158926 IN APP. LF 30.09.95 N. 550		RS			623000000	
			CP			623000000	
			CS				
	DM 12.12.96 N.199549 IN APP. LF 30.09.95 N. 550		RS			427000000	
			CP			427000000	
			CS				
1072	INDEENNITA' PER UNA SOLA VOLTA IN LUOGO DI PENSIONE, INDEENNITA' DI LICENZIAMENTO E SIMILARI. SPESE DERIVANTI DALLA RICONGIUNZIONE DEI SERVIZI. INDEENNITA' PER UNA VOLTA TANTO AI MUTILATI ED INVALIDI PARAPLEGICI PER CAUSA DI SERVIZIO. (SPESE OBBLIGATORIE)		RS	568122531			568122531
			CP	7760000000	14617000		7774617000
			CS	8300000000	14617000		8314617000
1082	SPESE DI RAPPRESENTANZA	L 08.08.96 N. 419	RS				14160000
			CP	13160000	1000000		14160000
			CS	13160000	1000000		
			RS			1000000	
			CP			1000000	
			CS				

RS = RESICI, CP = COMPETENZA, CS = CASSA, T = TOTALE

1 9 9 6      MINISTERO DEI TRASPORTI E DELLA NAVIGAZIONE      S P E S A      SVILUPPO PER CAPITOLI DELLE VARIAZIONI APPORTATE ALLE PREVISIONI

N U M E R O	C A P I T O L O	D E N O M I N A Z I O N E	PREVISIONI INIZIALI	PRELEVAMENTO DAL FONDO DI RISERVA PER LE SPESE OBBLIGATORIE E D'ORDINE	LEGGI DI VARIAZIONI	DECRETI DI VARIAZIONI	PREVISIONI DEFINITIVE	
								RS
1091	SPESA PER ACCERTAMENTI SANITARI		3180200	29486000			3180200	
	(SPESE OBBLIGATORIE)			29486000	3181000		29486000	
	DM 17.04.96 N.125391			110000			110000	
	IN APP. L 05.08.78 N. 468			110000			110000	
	DM 14.06.96 N.144391			860000			860000	
	IN APP. L 05.08.78 N. 468			860000			860000	
	DM 01.08.96 N.160868			76000			76000	
	IN APP. L 05.08.78 N. 468			76000			76000	
	DM 07.10.96 N.183470			26002000			26002000	
	IN APP. L 05.08.78 N. 468			26002000			26002000	
	DM 16.10.96 N.192676			1668000			1668000	
	IN APP. L 05.08.78 N. 468			1668000			1668000	
	DM 15.11.96 N.198539			120000			120000	
	IN APP. L 05.08.78 N. 468			120000			120000	
	DM 04.12.96 N.213336			650000			650000	
	IN APP. L 05.08.78 N. 468			650000			650000	
	L 08.08.96 N. 419				3181000		3181000	
1092	SPESA PER CURE, RICOVERI E PROTESI							
	(SPESE OBBLIGATORIE)							
	DM 06.03.96 N.122470			7619000			7619000	
	IN APP. L 05.08.78 N. 468			7619000	8000	6190000	10619000	
							16817000	

RS = RESCUI, CP = COMPETENZA CS = CASSA T = TOTALE

1996		MINISTERO DEI TRASPORTI E DELLA NAVIGAZIONE		S P E S A		SVILUPPO PER CAPITOLI DELLE VARIAZIONI APPORTATE ALLE PREVISIONI			
N U M E R O	D E N O M I N A Z I O N E	C A P I T O L O	PREVISIONI INIZIALI	PRELEVAMENTO DAL FONDO DI RISERVA PER LE SPESE OBBLIGATORIE E D'ORDINE		LEGGI DI VARIAZIONI DI VARIAZIONI	DECRETI DI VARIAZIONI	PREVISIONI DEFINITIVE	
		DM 14.06.96 N.144391 IN APP. L 05.08.78 N. 468		850000 850000					
		DM 07.10.96 N.183470 IN APP. L 05.08.78 N. 468		6769000 6769000					
		L 08.08.96 N. 419			8000				
1093	SPESE CASUALI		2350000 2400000					2350000 2350000	
		L 08.08.96 N. 419							
1094	SPESE DI COPIA, STAMPA, CARTA BOLLATA, REGISTRAZIONE E VARIE, INERENTI AI CONTRATTI STIPULATI DALL'AMMINISTRAZIONE (SPESE OBBLIGATORIE)		70701000 33000000 33000000	37236000 37236000	1090000		69611000	70701000 70236000 140937000	
		DM 21.03.96 N.125613 IN APP. L 05.08.78 N. 468		560000 560000					
		DM 14.06.96 N.144391 IN APP. L 05.08.78 N. 468		2380000 2380000					
		DM 14.06.96 N.158735 IN APP. LB 28.12.95 N. 551						69611000	
		DM 03.09.96 N.182608 IN APP. L 05.08.78 N. 468		60000 60000					
		DM 16.10.96 N.192676 IN APP. L 05.08.78 N. 468		6750000					





1996 MINISTERO DEI TRASPORTI E DELLA NAVIGAZIONE SVILUPPO PER CAPITOLI DELLE VARIAZIONI APPORTATE ALLE PREVISIONI S P E S A

NUMERO	CAPITULO	PREVISIONI INIZIALI	PRELEVAMENTO DAL FONDO DI RISERVA PER LE SPESE OBBLIGATORIE E D'ORDINE		LEGGI DI VARIAZIONI	DECRETI DI VARIAZIONI	PREVISIONI DEFINITIVE
	DENOMINAZIONE						
	IN APP. DL 28.02.96 N. 93					-1000000000	
	DM 17.05.96 N.147776					-1000000000	
	IN APP. LB 28.12.95 N. 551						
	DM 09.09.96 N.163173					-3350000000	
	IN APP. L 08.08.96 N. 425					-6019020000	
	DM 15.11.96 N.208474					-3664450000	
	IN APP. LB 28.12.95 N. 551					6000000000	
	L 08.08.96 N. 419				16017000		
1101	COMPENSI PER SPECIALI INCARICHI	6580000 6580000 6580000			6580000		6580000 6580000 13160000
	L 08.08.96 N. 419				6580000		
1102	SPESE PER IL FUNZIONAMENTO COMPRESI I GETTONI DI PRESENZA, I COMPENSI AI COMPONENTI E LE INDENNITA' DI MISSIONE ED IL RIMBORSO SPESE DI TRASPORTO AI MEMBRI ESTRANEI AL MINISTERO - DI CONSIGLI, COMITATI E COMMISSIONI	8188049 6110000 6110000			53890000 37299000		8188049 60000000 43409000
	L 08.08.96 N. 419				53890000 37299000		
1103	MANUTENZIONE, RIPARAZIONE ED ADATTAMENTO DI LOCALI E DEI RELATIVI IMPIANTI	335807825 474000000 470000000					335807825 1274000000 1500000000
					800000000 800000000		
					-1050000000	335000000	

1 9 9 6    MINISTERO DEI TRASPORTI E DELLA NAVIGAZIONE    S P E S A    SVILUPPO PER CAPITOLI DELLE VARIAZIONI APPORTATE ALLE PREVISIONI

NUMERO	C A P I T O L O	D E N O M I N A Z I O N E	PREVISIONI INIZIALI	PRELEVAMENTO DAL FONDO DI RISERVA PER LE SPESE OBBLIGATORIE E D'ORDINE	LEGGI DI VARIAZIONI DI VARIAZIONI	DECRETI DI VARIAZIONI	PREVISIONI DEFINITIVE	
								RS
	DM 24.04.96 N.137245 IN APP. L 05.08.78 N. 468							
	DM 17.05.96 N.14776 IN APP. LB 28.12.95 N. 551							
	L 08.08.96 N. 419					335000000		
1105	MANUTENZIONE, NOLEGGIO ED ESERCIZIO DI MEZZI DI TRASPORTO		17786125 133000000 133000000		-105000000 17000000 27000000		17786125 150000000 160000000	
	L 08.08.96 N. 419							
1106	FUNZIONAMENTO E MANUTENZIONE DELLA BIBLIOTECA - ACQUISTO DI LIBRI, RIVISTE, GIORNALI ED ALTRE PUBBLICAZIONI		4297200 13160000 13160000			3000000	4297200 13160000 17458000	
	DM 15.11.96 N.208474 IN APP. LB 28.12.95 N. 551							
	L 08.08.96 N. 419					3000000		
1107	SPESE PER LE STATISTICHE		228600 4700000 4700000		1298000		228600 4700000 4929000	
	L 08.08.96 N. 419							
1108	SPESE PER L'ATTUAZIONE DI CORSI DI PREPARAZIONE,		6589000 7520000		229000 229000		6589000 7520000	

1 9 9 6	MINISTERO DEI TRASPORTI E DELLA NAVIGAZIONE	S P E S A	SVILUPPO PER CAPITOLI DELLE VARIAZIONI APPORTATE ALLE PREVISIONI
---------	---	-----------	--

NUMERO	DENOMINAZIONE	CAPITOL O	PREVISIONI INIZIALI	PRELEVAMENTO DAL FONDO DI RISERVA PER LE SPESE OBBLIGATORIE E D'ORDINE	LEGGI DI VARIAZIONI	DECRETI DI VARIAZIONI	PREVISIONI DEFINITIVE
	FORMAZIONE AGGIORNAMENTO E PERFEZIONAMENTO DEL PERSONALE. PARTECIPAZIONE ALLE SPESE PER CORSI INDETTI DA ENTI, ISTITUTI ED AMMINISTRAZIONI VARIE	CS	11000000		109000		11109000
	L 08.08.96 N. 419	RS CP CS			109000		
1109	SPESE PER L'ORGANIZZAZIONE E LA PARTECIPAZIONE A CONVEGNI, CONGRESSI, MOSTRE E AD ALTRE MANIFESTAZIONI E PER PUBBLICAZIONI E FILMATI ILLUSTRANTI L'ATTIVITA' DEGLI ORGANI DELL'EX MINISTERO DELLA MARINA MERCANTILE	RS CP CS	11215700 11280000 12000000		10496000	15000000 15000000	11215700 26280000 37696000
	DM 08.08.96 N.178997 IN APP. LB 28.12.95 N. 551	RS CP CS				15000000 15000000	
	L 08.08.96 N. 419	RS CP CS			10496000		
1110	SPESE PER IL FUNZIONAMENTO DELLE COMMISSIONI PREVISTE DAL CODICE DELLA NAVIGAZIONE E DAL RELATIVO REGOLAMENTO DI ESECUZIONE, DA ALTRE DISPOSIZIONI LEGISLATIVE, NONCHE' DEL COMITATO CONSULATIVO PER L'INDUSTRIA CANTIERISTICA (SPESE OBBLIGATORIE)	RS CP CS	371009066 70000000 120000000	177000000 442648000			371009066 247000000 562648000
	DM 14.06.96 N.144391 IN APP. L 05.08.78 N. 468	RS CP CS		177000000 442648000			

NS-11-VC-SUF 0 - CONTABILITA'

1996		MINISTERO DEI TRASPORTI E DELLA NAVIGAZIONE		S P E S A		SVILUPPO PER CAPITOLI DELLE VARIAZIONI APPORTATE ALLE PREVISIONI		
NUMERO	DENOMINAZIONE	C A P I T O L O	PREVISIONI INIZIALI	PRELEVAMENTO DAL FONDO DI RISERVA PER LE SPESE OBBLIGATORIE IMPREVISTE E D'ORDINE	LEGGI DI VARIAZIONI	DECRETI DI VARIAZIONI	PREVISIONI DEFINITIVE	
								RS
1111	SPESE PER IL FUNZIONAMENTO - COMPRESI I GETTONI DI PRESENZA ED I COMPENSI AI COMPONENTI E LE INDENNITA' DI MISSIONE ED IL RIMBORSO SPESE DI TRASPORTO AI MEMBRI ESTRANEI AL MINISTERO - DEL CONSIGLIO SUPERIORE DELL'EX MINISTERO DELLA MARINA MERCANTILE	L 08.08.96 N. 419	4159462 8460000 8460000		4160000		4159462 8460000 12620000	
1112	RIMBORSO DELLE SPESE PER PROVE TESTIMONIALI PRESSO LE COMMISSIONI DI INCHIESTA SUI SINISTRI MARITTIMI (SPESE OBBLIGATORIE)	DM 27.12.96 N.220968 IN APP. L 05.08.78 N. 468	435345	23000000 23000000	436000 436000		435345 23000000 436000	
1113	SPESE PER LA GESTIONE E MANUTENZIONE DI SISTEMI INFORMATIVI AUTOMATIZZATI E DEI RELATIVI IMPIANTI. NOLEGGIO, ACQUISTO E MANUTENZIONE DI MACCHINE, UTENSILI, ATTREZZI E MATERIALE VARIO	DM 16.09.96 N.187355 IN APP. L 05.08.78 N. 468	17275145799 2350000000 2500000000	13488000 13488000 1536000 1536000	9122598000 436000	-63000000	17275145799 2350000000 11573086000	
		DM 28.10.96 N.202194 IN APP. L 05.08.78 N. 468		11952000 11952000				

RS-11-VC-SUF0 - CARICATA IN 30

RS = RESIDUI, CP = COMPETENZA, CS = CASSA, T = TOTALE

1996		MINISTERO DEI TRASPORTI E DELLA NAVIGAZIONE		S P E S A		SVILUPPO PER CAPITOLI DELLE VARIAZIONI APPORTATE ALLE PREVISIONI			
N U M E R O	D E N O M I N A Z I O N E	C A P I T O L O	PREVISIONI INIZIALI	PRELEVAMENTO DAL FONDO DI RISERVA PER LE SPESE OBBLIGATORIE E D'ORDINE	LEGGI DI VARIAZIONI	DECRETI DI VARIAZIONI	PREVISIONI DEFINITIVE		
		DM 15.11.96 N.208474 IN APP. LB 28.12.95 N. 551	RS CP CS						
		L 08.08.96 N. 419	RS CP CS		9122598000		-63000000		
1114	SPESE PER GLI ACCERTAMENTI SANITARI DISPOSTI DALLA COMMISSIONE CENTRALE MEDICA DI SECONDO GRADO, A SEGUITO DI RICORSI DI MARITTIMI DI BASSA FORZA		RS CP CS	157120 2000000 2000000	158000			157120 2000000 2158000	
		L 08.08.96 N. 419	RS CP CS		158000				
1141	EQUO INDENNIZZO AL PERSONALE CIVILE PER LA PERDITA DELL'INTEGRITA' FISICA SUBITA PER INFIRMITA' CONTRATTA PER CAUSA DI SERVIZIO (SPESE OBBLIGATORIE)		RS CP CS	188401677				188401677 233093000 421495000	
		DM 06.03.96 N.122470 IN APP. L 05.08.78 N. 468	RS CP CS						
		DM 17.04.96 N.125391 IN APP. L 05.08.78 N. 468	RS CP CS		233093000 233093000		156018000		
		DM 07.10.96 N.183470 IN APP. L 05.08.78 N. 468	RS CP CS				156018000		
		L 08.08.96 N. 419	RS CP CS		32384000				
1142	PROVVIDENZE A FAVORE DEL		RS	18946000				18946000	

10-11-VC-SUP-0 - CONTABILITA' 1996

RS = RESIDUI, CP = COMPETENZA, CS = CASSA, T = TOTALE



1996	MINISTERO DEI TRASPORTI E DELLA NAVIGAZIONE	S P E S A	SVILUPPO PER CAPITOLI DELLE VARIAZIONI APPORTATE ALLE PREVISIONI
------	---	-----------	--

N U M E R O	C A P I T O L O	PREVISIONI INIZIALI	PRELEVAMENTO DAL FONDO DI RISERVA PER LE SPESE		LEGGI DI VARIAZIONI	DECRETI DI VARIAZIONI	PREVISIONI DEFINITIVE
			OBBLIGATORIE E D'ORDINE	IMPREVISTE			
	DM 04.12.96 N.213336 IN APP. L 05.08.78 N. 468	RS CP CS	440000000 440000000				
	L 08.08.96 N. 419	RS CP CS			78871000		
1498	STIPENDI, RETRIBUZIONI ED ALTRI ASSEGNI FISSI AL PERSONALE (SPESE OBBLIGATORIE)	RS CP CS	58408660 295653000000 295653000000	950000000 950000000	58409000	9478101000 9478101000	58408660 306081101000 306139510000
	DM 27.03.96 N.105886 IN APP. DL 30.12.95 N. 574	RS CP CS				778101000 778101000	
	DM 22.10.96 N.196411 IN APP. LB 28.12.95 N. 551	RS CP CS				8700000000 8700000000	
	DM 27.12.96 N.220968 IN APP. L 05.08.78 N. 468	RS CP CS	950000000 950000000				
	L 08.08.96 N. 419	RS CP CS			58409000		
1502	MAGGIORAZIONI DEL COMPENSO INCENTIVANTE IN FAVORE DEL PERSONALE DELLA DIREZIONE GENERALE DELLA M.C.T.C. IN RELAZIONE ALL'ACCERTATO AUMENTO DELLA PRODUTTIVITA' DEI SERVIZI	RS CP CS	1217337533 1549976000 1549976000	14883000 14883000	431062000	4079000 4079000	1217337533 1568938000 2000000000
	DM 05.02.96 N.104845 IN APP. L 05.08.78 N. 468	RS CP CS	14883000 14883000				
	DM 27.03.96 N.105886 IN APP. DL 30.12.95 N. 574	RS CP CS				4079000 4079000	

RS-11-VC-SUF-0 - Conto di Stato

RS = RETTIVA, CP = COMPETENZA, CS = CASSA, T = TOTALE



1 9 9 6    MINISTERO DEI TRASPORTI E DELLA NAVIGAZIONE    S P E S A    SVILUPPO PER CAPITOLI DELLE VARIAZIONI APPORTATE ALLE PREVISIONI

N U M E R O	C A P I T O L O	PREVISIONI INIZIALI	PRELEVAMENTO DAL FONDO DI RISERVA PER LE SPESE OBBLIGATORIE E D'ORDINE	LEGGI DI VARIAZIONI	DECRETI DI VARIAZIONI	PREVISIONI DEFINITIVE
	L 08.08.96 N. 419	RS CP CS				
1503	COMPENSI PER LAVORO STRAORDINARIO AL PERSONALE	RS CP CS	1643521409 810443000	43775000 43775000	431062000	1643521409 8607075000 9028724000
	DM 05.02.96 N.104845 IN APP. L 05.08.78 N. 468	RS CP CS		43775000 43775000		
	DM 23.02.96 N.106398 IN APP. L 22.07.78 N. 385	RS CP CS				6661300000 6661300000
	DM 02.04.96 N.126645 IN APP. L 22.07.78 N. 385	RS CP CS				4430000000 4430000000
	DM 02.04.96 N.128486 IN APP. L 22.07.78 N. 385	RS CP CS				1140000000 1140000000
	DM 31.12.96 N.229391 IN APP. L 22.07.78 N. 385	RS CP CS				3190000000
	L 08.08.96 N. 419	RS CP CS			-69794000	
1504	COMPENSI INCENTIVANTI LA PRODUTTIVITA' E ASSEGNO TEMPORALE MENSILE (SPESE OBBLIGATORIE)	RS CP CS	199708187 544720000 576538000	733000 733000	100000000	199708187 546887000 678705000
	DM 05.02.96 N.104845 IN APP. L 05.08.78 N. 468	RS CP CS		733000 733000		
	DM 27.03.96 N.105886 IN APP. DL 30.12.95 N. 574	RS CP CS				1434000 1434000

1996	MINISTERO DEI TRASPORTI E DELLA NAVIGAZIONE	S P E S A	SVILUPPO PER CAPITOLI DELLE VARIAZIONI APPORTATE ALLE PREVISIONI		
C A P I T O L O	PREVISIONI INIZIALI	PRELEVAMENTO DAL FONDO DI RISERVA PER LE SPESE OBBLIGATORIE E D'ORDINE	LEGGI DI VARIAZIONI DI VARIAZIONI	DECRETI DI VARIAZIONI	PREVISIONI DEFINITIVE
<b>N U M E R O</b>					
<b>D E N O M I N A Z I O N E</b>					
L 08.08.96 N. 419	RS CP CS		1000000000		
1505 INDENNITA' E RIMBORSO SPESE DI TRASPORTO PER MISSIONI NEL TERRITORIO NAZIONALE	RS CP CS	493392945 1288000000 1472000000	3439000 3439000	-257600000 -257600000	493392945 1033839000 1217839000
DM 05.02.96 N.104845 IN APP. L 05.08.78 N. 468	RS CP CS		3439000 3439000		
DM 24.06.96 N.163171 IN APP. DL 20.06.96 N. 323	RS CP CS			-257600000 -257600000	
1506 INDENNITA' E RIMBORSO SPESE DI TRASPORTO PER MISSIONI ALL'ESTERO	RS CP CS	155911738 920000000 950000000	245000000 2450000000	206000000 206000000	155911738 357600000 428600000
DM 26.01.96 N.103403 IN APP. L 26.10.95 N. 476	RS CP CS			5000000 5000000	
DM 31.05.96 N.153487 IN APP. L 06.03.96 N. 142	RS CP CS			34000000 34000000	
DM 24.06.96 N.163171 IN APP. DL 20.06.96 N. 323	RS CP CS		245000000 2450000000	-18400000 -18400000	
DM 05.08.96 N.174825 IN APP. L 05.08.78 N. 468	RS CP CS				
L 08.08.96 N. 419	RS CP CS		660000000		
1507 INDENNITA' E RIMBORSO SPESE DI TRASPORTO PER TRASFERIMENTI	RS CP CS	68217135 25000000 58000000			68217135 25000000 78000000

RS - RESIDUI, CP - CONFERENZA, CS - CASSA, T - TOTALE

1996 MINISTERO DEI TRASPORTI E DELLA NAVIGAZIONE SVILUPPO PER CAPITOLI DELLE VARIAZIONI APPORTATE ALLE PREVISIONI

NUMERO	C A P I T O L O	PREVISIONI INIZIALI	PRELEVAMENTO DAL FONDO DI RISERVA PER LE SPESE OBBLIGATORIE E D'ORDINE	LEGGI DI VARIAZIONI	DECRETI DI VARIAZIONI	PREVISIONI DEFINITIVE
	L 08.08.96 N. 419	RS CP CS		20000000		
1508	INDENNITA' DI RISCHIO E INDENNITA' DI MANSIONE AI CENTRALINISTI NON VEDENTI (SPESE OBBLIGATORIE)	RS CP CS	94587927 297120000 317120000	86338000 86338000	782000 782000	94587927 384240000 424240000
	DM 05.02.96 N.104845 IN APP. L 05.08.78 N. 468	RS CP CS		338000 338000		
	DM 27.03.96 N.105886 IN APP. DL 30.12.95 N. 574	RS CP CS			782000 782000	
	DM 07.10.96 N.183470 IN APP. L 05.08.78 N. 468	RS CP CS		86000000 86000000		
	L 08.08.96 N. 419	RS CP CS		20000000		
1509	INDENNITA' COMPENSI E RIMBORSO SPESE DI TRASPORTO A CARICO DI PRIVATI PER LE MISSIONI NEL TERRITORIO NAZIONALE E ALL'ESTERO, SVOLTE PER EFFETTUARE PROVE DI RECIPIENTI PER GAS COMPRESSI, LIQUEFATTI E DISCIOLTI, PER ESAMI MAGNETOSCOPICI, PER VISITE DI RICOGNIZIONE, PER L'APERTURA ALL'ESERCIZIO DEGLI IMPIANTI A FUNE E PER LE PROVE SUGLI IMPIANTI A FUNE	RS CP CS	252037766 230000000 280000000	105000 105000	222895000 391395000	252037766 773000000 851500000
	DM 05.02.96 N.104845 IN APP. L 05.08.78 N. 468	RS CP CS		105000 105000		

RS = RESIDUI, CP = COMPETENZA, CS = CASSA, T = TOTALE

1 9 9 6 MINISTERO DEI TRASPORTI E DELLA NAVIGAZIONE SVILUPPO PER CAPITOLI DELLE VARIAZIONI APPORTATE ALLE PREVISIONI S P E S A

N U M E R O	C A P I T O L O	PREVISIONI INIZIALI	PRELEVAMENTO DAL FONDO DI RISERVA PER LE SPESE OBBLIGATORIE E D'ORDINE	LEGGE DI VARIAZIONI	DECRETI DI VARIAZIONI	PREVISIONI DEFINITIVE
	DM 14.06.96 N.158183 IN APP. L. 05.08.78 N. 468	RS CP CS			187079000 187079000	
	DM 24.06.96 N.163171 IN APP. DL 20.06.96 N. 323	RS CP CS			-46000000 -22000000	
	DM 18.10.96 N.199559 IN APP. L. 05.08.78 N. 468	RS CP CS			23033000 23033000	
	DM 05.11.96 N.205438 IN APP. L. 05.08.78 N. 468	RS CP CS			203283000 203283000	
	DM 31.12.96 N.229424 IN APP. L. 05.08.78 N. 468	RS CP CS			155500000	
	L 08.08.96 N. 419	RS CP CS		20000000 180000000		
1511	INDENNITA' E RIMBORSO SPESE DI TRASPORTO PER MISSIONI EFFETTUATE DAL PERSONALE NON DIRIGENTE NELL'AMBITO DEL TERRITORIO DI COMPETENZA DELLA SEDE DI SERVIZIO PER L'ESPLETAMENTO DI OPERAZIONI TECNICHE	RS CP CS	254768038 460000000 550000000		-92000000 -92000000	254768038 376699000 516699000
	DM 05.02.96 N.104845 IN APP. L. 05.08.78 N. 468	RS CP CS	8699000 8699000			
	DM 24.06.96 N.163171 IN APP. DL 20.06.96 N. 323	RS CP CS	8699000 8699000			
	L 08.08.96 N. 419	RS CP CS		50000000		

RS - RESOVI, CP - COMPETENZA CS - CASSA, T - TOTALE

1996	MINISTERO DEI TRASPORTI E DELLA NAVIGAZIONE	S P E S A	SVILUPPO PER CAPITOLI DELLE VARIAZIONI APPORTATE ALLE PREVISIONI
------	---	-----------	--

NUMERO	DENOMINAZIONE	C A P I T O L O	PREVISIONI INIZIALI	PRELEVAMENTO DAL FONDO DI RISERVA PER LE SPESE		LEGGI DI VARIAZIONI	DECRETI DI VARIAZIONI	PREVISIONI DEFINITIVE
				OBBLIGATORIE E D'ORDINE	IMPREVISTE			
1513	INDENNITA' DI MISSIONE, COMPENSI E RIMBORSO SPESE DI TRASPORTO A CARICO DEI PRIVATI CONNESSI CON L'ESPLETAMENTO DELLE OPERAZIONI E DEI SERVIZI DI CUI ALL'ART. 19 - COMMI DA 1 A 4 - DELLA LEGGE 1 DICEMBRE 1986, N. 870 E ALL'ART. 80 - COMMA 10 - DEL DECRETO LEGISLATIVO 30 APRILE 1992, N. 285	RS CP CS	2816364597 119600000000 125000000000	2417000 2417000		1123247000 2823247000	10104785000 6874002000	2816364597 23190449000 22199666000
	DM 05.02.96 N.104845 IN APP. L 05.08.78 N. 468	RS CP CS		2417000 2417000				
	DM 13.05.96 N.144429 IN APP. L 05.08.78 N. 468	RS CP CS					3875842000 3875842000	
	DM 24.06.96 N.163171 IN APP. DL 20.06.96 N. 323	RS CP CS					-2392000000 -2392000000	
	DM 05.11.96 N.204569 IN APP. L 05.08.78 N. 468	RS CP CS					5390160000 5390160000	
	DM 31.12.96 N.229423 IN APP. L 05.08.78 N. 468	RS CP CS					3230783000	
	L 08.08.96 N. 419	RS CP CS				1123247000 2823247000		
1515	FONDO PER LA PRODUTTIVITA' COLLETTIVA E PER IL MIGLIORAMENTO DEI SERVIZI	RS CP CS	5781460000 5781460000					7475509000 7258523000
	DM 27.03.96 N.105886 IN APP. DL 30.12.95 N. 574	RS CP CS					1894049000 1477063000	
	DM 01.08.96 N.175814	RS					15216000 15216000	

RS - RESIDUI, CP - COMPETENZA, CS - CASSA, T - TOTALE

1996		MINISTERO DEI TRASPORTI E DELLA NAVIGAZIONE		S P E S A		SVILUPPO PER CAPITOLI DELLE VARIAZIONI APPORTATE ALLE PREVISIONI	
N U M E R O	C A P I T O L O	D E N O M I N A Z I O N E	PREVISIONI INIZIALI	PRELEVAMENTO DAL FONDO DI RISERVA PER LE SPESE OBBLIGATORIE E D'ORDINE	LEGGI DI VARIAZIONI	DECRETI DI VARIAZIONI	PREVISIONI DEFINITIVE
	IN APP. L	05.08.78 N. 468	CP			342321000	
			CS			342321000	
	DM	16.09.96 N.187116	RS				
	IN APP. L	05.08.78 N. 468	CP			556662000	
			CS			556662000	
	DM	18.10.96 N.199827	RS				
	IN APP. L	05.08.78 N. 468	CP			562864000	
			CS			562864000	
	DM	31.12.96 N.229365	RS				
	IN APP. L	05.08.78 N. 468	CP			216986000	
			CS				
1516	FONDO PER LA QUALITA' DELLA PRESTAZIONE INDIVIDUALE		RS				437065530
			CP				1242675000
			CS				1242675000
	DM	27.03.96 N.105886	RS				
	IN APP. DL	30.12.95 N. 574	CP			3270000	
			CS			3270000	
1517	(NUOVA ISTITUZIONE) INDENNITA' DI MISSIONE E RIMBORSO SPESE DI TRASPORTO A CARICO DEI PRIVATI CONNESSI CON L'ESPLETAMENTO DELLE OPERAZIONI DI CUI AL COMMA 5 DELL'ARTICOLO 19 DELLA LEGGE 14 DICEMBRE 1986, N. 870		RS				108343165
			CP				86774000
			CS		107895000	57787000	165672000
	DM	06.03.96 N.121885	RS				
	IN APP. L	05.08.78 N. 468	CP			459000	
			CS				
	DM	14.06.96 N.158181	RS				
	IN APP. L	05.08.78 N. 468	CP			9563000	
			CS			9563000	
	DM	18.10.96 N.199560	RS				
	IN APP. L	05.08.78 N. 468	CP			27174000	
			CS			27174000	

RS - REIDUI, CP - COMPETENZA, CS - CASSA, T - TOTALE

1996 MINISTERO DEI TRASPORTI E DELLA NAVIGAZIONE S P E S A SVILUPPO PER CAPITOLI DELLE VARIAZIONI APPORTATE ALLE PREVISIONI

NUMERO	C A P I T O L O	PREVISIONI INIZIALI	PRELEVAMENTO DAL FONDO DI RISERVA PER LE SPESE OBBLIGATORIE E D'ORDINE	LEGGI DI VARIAZIONI	DECRETI DI VARIAZIONI	PREVISIONI DEFINITIVE
1518	DM 05.11.96 N.207279 IN APP. L 05.08.78 N. 468	RS CP CS			20591000 20591000	
	DM 31.12.96 N.229422 IN APP. L 05.08.78 N. 468	RS CP CS			29446000	
	L 08.08.96 N. 419	RS CP CS		107685000		
	(NUOVA ISTITUZIONE) SOMMA OCCORRENTE PER LA CONCESSIONE DI BUONI PASTO AL PERSONALE	RS CP CS				5271000000 5271000000
1551	DM 02.07.96 N.158926 IN APP. LF 30.09.95 N. 550	RS CP CS			3113000000 3113000000	
	DM 12.12.96 N.199549 IN APP. LF 30.09.95 N. 550	RS CP CS			2158000000 2158000000	
	ACQUISTO, MANUTENZIONE, NOLEGGIO ED ESERCIZIO DI MEZZI DI TRASPORTO PER IL SERVIZIO AUTOMOBILISTICO DELLE AMMINISTRAZIONI CENTRALI DELLO STATO	RS CP CS		300000000		209591740 1200000000 1366494000
	DM 01.08.96 N.174007 IN APP. LB 28.12.95 N. 551	RS CP CS				-137813000 -51000000
	DM 04.12.96 N.216044 IN APP. LB 28.12.95 N. 551	RS CP CS				-51000000 -51000000
	L 08.08.96 N. 419	RS CP CS		300000000		-86813000

RS = RESIDUI, CP = COMPETENZA, CS = CASSA, T = TOTALE

1996	MINISTERO DEI TRASPORTI E DELLA NAVIGAZIONE	S P E S A	SVILUPPO PER CAPITOLI DELLE VARIAZIONI APPORTATE ALLE PREVISIONI
------	---	-----------	--

N U M E R O	C A P I T O L O	PREVISIONI INIZIALI	PRELEVAMENTO DAL FONDO DI RISERVA PER LE SPESE		LEGGI DI VARIAZIONI DI VARIAZIONI	DECRETI DI VARIAZIONI	PREVISIONI DEFINITIVE
			OBBLIGATORIE E D'ORDINE	IMPREVISTE			
1552	RIMBORSO ALL'IMPRESA FERROVIE DELLO STATO S.P.A. DELLE SPESE CHE L'IMPRESA STESSA SOSTIENE, PER CONTO DELLA DIREZIONE GENERALE DELLA M.C.T.C., PER IL FUNZIONAMENTO DELL'UFFICIO CENTRALE DI MOBILITAZIONE. DM 17.04.96 N.133709 IN APP. L 05.08.78 N. 468	RS 61100000 CP 61100000 CS 96000000	70000000 70000000				61100000 131100000 166000000
1554	SPESE PER IL FUNZIONAMENTO -COMPRESI I GETTONI DI PRESENZA, I COMPENSI AI COMPONENTI E LE INDENNITA' DI MISSIONE ED IL RIMBORSO SPESE DI TRASPORTO AI MEMBRI ESTRANEI AL MINISTERO- DI CONSIGLI, COMITATI E COMMISSIONI L 08.08.96 N. 419	RS 32698976 CP 26790000 CS 50000000	73210000 73210000		73210000 73210000		32698976 100000000 123210000
1555	SPESE POSTALI E TELEGRAFICHE L 08.08.96 N. 419	RS 105605760 CP 188000000 CS 188000000			100000000 200000000		105605760 288000000 388000000
1556	FITTO DI LOCALI ED ONERI ACCESSORI DM 09.09.96 N.163173 IN APP. L 08.08.96 N. 425 DM 28.10.96 N.202194	RS 3084076780 CP 8000000000 CS 10000000000	29600000 29600000			-500000000 -500000000	3084076780 7529600000 9529600000







1 9 9 6      MINISTERO DEI TRASPORTI E DELLA NAVIGAZIONE      S P E S A      SVILUPPO PER CAPITOLI DELLE VARIAZIONI APPORTATE ALLE PREVISIONI

N U M E R O	C A P I T O L O	PREVISIONI INIZIALI	PRELEVAMENTO DAL FONDO DI RISERVA PER LE SPESE OBBLIGATORIE E D'ORDINE	LEGGI DI VARIAZIONI	DECRETI DI VARIAZIONI	PREVISIONI DEFINITIVE
	D E N O M I N A Z I O N E					
	IN APP. DL 28.02.96 N. 93					
	DM 17.05.96 N.149841					
	IN APP. LB 28.12.95 N. 551					
	DM 09.09.96 N.163173					
	IN APP. L 08.08.96 N. 425					
	DM 07.10.96 N.174014					
	IN APP. LB 28.12.95 N. 551					
	L 08.08.96 N. 419					
1568	SPESA PER LA PROVVISATA E LA FORNITURA GRATUITA AGLI INTERESSATI DI PATENTI, CARTE DI CIRCOLAZIONE, MODULI DI DOMANDE E DI VERSAMENTI IN CONTO CORRENTE POSTALE, NONCHE' PER FABBISOGNI DI STAMPATI, REGISTRI, PER LE SPESE RELATIVE ALLE GARE, COLLAUDI, MAGAZZINAGGIO, DISTRIBUZIONE E SPEDIZIONE DEI MATERIALI SUDETTI-ONERI DERIVANTI DALLA CONVENZIONE CON L'AMMINISTRAZIONE DELLE POSTE E DELLE TELECOMUNICAZIONI PER L'ISTITUZIONE ED IL FUNZIONAMENTO DI UFFICI POSTALI NELL'AMBITO DELLE PRINCIPALI SEDI PERIFERICHE DELLA DIREZIONE GENERALE DELLA M.C.T.C. SPESE INERENTI I CORSI DI QUALIFICAZIONE.	4965487660 4750000000 4791547000		236600000 2150969000	9347775000 7273133000	4965487660 14097775000 14215649000
	DM 21.03.96 N.127942					

RS = RESIDUI, CP = COMPETENZA, CS = CASSA, T = TOTALE

1 9 9 6      MINISTERO DEI TRASPORTI E DELLA NAVIGAZIONE      S P E S A      SVILUPPO PER CAPITOLI DELLE VARIAZIONI APPORTATE ALLE PREVISIONI

N U M E R O	C A P I T O L O	PREVISIONI INIZIALI	PRELEVAMENTO DAL FONDO DI RISERVA PER LE SPESE OBBLIGATORIE E D'ORDINE		LEGGI DI VARIAZIONI	DECRETI DI VARIAZIONI	PREVISIONI DEFINITIVE
	IN APP. L 05.08.78 N. 468					1193720000	
	DM 17.04.96 N.138387					1205936000	
	IN APP. L 05.08.78 N. 468					1205936000	
	DM 07.10.96 N.192805					2190677000	
	IN APP. L 05.08.78 N. 468					2190677000	
	DM 05.11.96 N.206323					2682800000	
	IN APP. L 05.08.78 N. 468					2682800000	
	DM 31.12.96 N.229389					2061579000	
	IN APP. L 05.08.78 N. 468						
	DM 31.12.96 N.229430					13063000	
	IN APP. L 05.08.78 N. 468						
	L 08.08.96 N. 419				2150969000		
1569	SPESE RELATIVE ALLA GESTIONE DELLE ATTREZZATURE TECNICHE PER I SERVIZI DELLA MOTORIZZAZIONE CIVILE, COMPRESSE QUELLE DEI CAPANNONI, AREE E SALE DI PROVA IN CUI SONO INSTALLATE E CUSTODITE NONCHE' SPESE PER LE ATTREZZATURE SPECIFICHE IN DOTAZIONE AL PERSONALE OPERATORE	2589883456 8500000000 100000000000			-874311000 -374311000	8755665000 8755665000	2589883456 16381354000 18381354000
	DM 18.03.96 N.101881					-4250000000	
	IN APP. DL 28.02.96 N. 93					-4250000000	
	DM 21.03.96 N.127942					2387439000	
	IN APP. L 05.08.78 N. 468					2387439000	

1 9 9 6      MINISTERO DEI TRASPORTI E DELLA NAVIGAZIONE      S P E S A      SVILUPPO PER CAPITOLI DELLE VARIAZIONI APPORTATE ALLE PREVISIONI

N U M E R O	C A P I T O L O	PREVISIONI INIZIALI	PRELEVAMENTO DAL FONDO DI RISERVA PER LE SPESE		LEGGI DI VARIAZIONI	DECRETI DI VARIAZIONI	PREVISIONI DEFINITIVE
			OBBLIGATORIE E D'ORDINE	IMPREVISTE			
1570	DM 17.04.96 N.138387	RS					
	IN APP. L 05.08.78 N. 468	CP				2411872000	
		CS				2411872000	
		RS					158035
	DM 07.10.96 N.192805	RS					
	IN APP. L 05.08.78 N. 468	CP				4381354000	
		CS				4381354000	
		RS					159000
1572	L 08.08.96 N. 419	RS					
		CP					
		CS					
		RS					159000
1574	DM 06.03.96 N.121842	RS					
	IN APP. LB 28.12.95 N. 551	CP					
		CS					
		RS					158035
	L 08.08.96 N. 419	RS					
		CP					
		CS					
		RS					159000
	DM 17.04.96 N.138387	RS					
	IN APP. L 05.08.78 N. 468	CP					
		CS					
		RS					158035
	DM 07.10.96 N.192805	RS					
	IN APP. L 05.08.78 N. 468	CP					
		CS					
		RS					159000
	L 08.08.96 N. 419	RS					
		CP					
		CS					
		RS					159000
	DM 06.03.96 N.121842	RS					
	IN APP. LB 28.12.95 N. 551	CP					
		CS					
		RS					158035
	L 08.08.96 N. 419	RS					
		CP					
		CS					
		RS					159000
	DM 17.04.96 N.138387	RS					
	IN APP. L 05.08.78 N. 468	CP					
		CS					
		RS					158035
	DM 07.10.96 N.192805	RS					
	IN APP. L 05.08.78 N. 468	CP					
		CS					
		RS					159000
	L 08.08.96 N. 419	RS					
		CP					
		CS					
		RS					159000
	DM 06.03.96 N.121842	RS					
	IN APP. LB 28.12.95 N. 551	CP					
		CS					
		RS					158035
	L 08.08.96 N. 419	RS					
		CP					
		CS					
		RS					159000
	DM 17.04.96 N.138387	RS					
	IN APP. L 05.08.78 N. 468	CP					
		CS					
		RS					158035
	DM 07.10.96 N.192805	RS					
	IN APP. L 05.08.78 N. 468	CP					
		CS					
		RS					159000
	L 08.08.96 N. 419	RS					
		CP					
		CS					
		RS					159000
	DM 06.03.96 N.121842	RS					
	IN APP. LB 28.12.95 N. 551	CP					
		CS					
		RS					158035
	L 08.08.96 N. 419	RS					
		CP					
		CS					
		RS					159000
	DM 17.04.96 N.138387	RS					
	IN APP. L 05.08.78 N. 468	CP					
		CS					
		RS					158035
	DM 07.10.96 N.192805	RS					
	IN APP. L 05.08.78 N. 468	CP					
		CS					
		RS					159000
	L 08.08.96 N. 419	RS					
		CP					
		CS					
		RS					159000
	DM 06.03.96 N.121842	RS					
	IN APP. LB 28.12.95 N. 551	CP					
		CS					
		RS					158035
	L 08.08.96 N. 419	RS					
		CP					
		CS					
		RS					159000
	DM 17.04.96 N.138387	RS					
	IN APP. L 05.08.78 N. 468	CP					
		CS					
		RS					158035
	DM 07.10.96 N.192805	RS					
	IN APP. L 05.08.78 N. 468	CP					
		CS					
		RS					159000
	L 08.08.96 N. 419	RS					
		CP					
		CS					
		RS					159000
	DM 06.03.96 N.121842	RS					
	IN APP. LB 28.12.95 N. 551	CP					
		CS					
		RS					158035
	L 08.08.96 N. 419	RS					
		CP					
		CS					
		RS					159000
	DM 17.04.96 N.138387	RS					
	IN APP. L 05.08.78 N. 468	CP					
		CS					
		RS					158035
	DM 07.10.96 N.192805	RS					
	IN APP. L 05.08.78 N. 468	CP					
		CS					
		RS					159000
	L 08.08.96 N. 419	RS					
		CP					
		CS					
		RS					159000
	DM 06.03.96 N.121842	RS					
	IN APP. LB 28.12.95 N. 551	CP					
		CS					
		RS					158035
	L 08.08.96 N. 419	RS					
		CP					
		CS					
		RS					159000
	DM 17.04.96 N.138387	RS					
	IN APP. L 05.08.78 N. 468	CP					
		CS					
		RS					158035
	DM 07.10.96 N.192805	RS					
	IN APP. L 05.08.78 N. 468	CP					
		CS					
		RS					159000
	L 08.08.96 N. 419	RS					
		CP					
		CS					
		RS					159000
	DM 06.03.96 N.121842	RS					
	IN APP. LB 28.12.95 N. 551	CP					
		CS					
		RS					158035
	L 08.08.96 N. 419	RS					
		CP					
		CS					
		RS					159000
	DM 17.04.96 N.138387	RS					
	IN APP. L 05.08.78 N. 468	CP					
		CS					
		RS					158035
	DM 07.10.96 N.192805	RS					
	IN APP. L 05.08.78 N. 468	CP					
		CS					
		RS					159000
	L 08.08.96 N. 419	RS					
		CP					
		CS					
		RS					159000
	DM 06.03.96 N.121842	RS					
	IN APP. LB 28.12.95 N. 551	CP					
		CS					
		RS					158035
	L 08.08.96 N. 419	RS					
		CP					
		CS					
		RS					159000
	DM 17.04.96 N.138387	RS					
	IN APP. L 05.08.78 N. 468	CP					
		CS					
		RS					158035
	DM 07.10.96 N.192805	RS					
	IN APP. L 05.08.78 N. 468	CP					
		CS					
		RS					159000
	L 08.08.96 N. 419	RS					
		CP					
		CS					
		RS					159000
	DM 06.03.96 N.121842	RS					
	IN APP. LB 28.12.95 N. 551	CP					
		CS					
		RS					158035
	L 08.08.96 N. 419	RS					
		CP					
		CS					
		RS					159000
	DM 17.04.96 N.138387	RS					
	IN APP. L 05.08.78 N. 468	CP					
		CS					
		RS					158035
	DM 07.10.96 N.192805	RS					
	IN APP. L 05.08.78 N. 468	CP					
		CS					
		RS					159000
	L 08.08.96 N. 419	RS					
		CP					
		CS					
		RS					159000
	DM 06.03.96 N.121842	RS					
	IN APP. LB 28.12.95 N. 551	CP					
		CS					
		RS					158035
	L 08.08.96 N. 419	RS					

1996		MINISTERO DEI TRASPORTI E DELLA NAVIGAZIONE		S P E S A		SVILUPPO PER CAPITOLI DELLE VARIAZIONI APPORTATE ALLE PREVISIONI			
NUMERO	DENOMINAZIONE	C A P I T O L O	PREVISIONI INIZIALI	PRELEVAMENTO DAL FONDO DI RISERVA PER LE SPESE OBBLIGATORIE E D'ORDINE	LEGGI DI VARIAZIONI	DECRETI DI VARIAZIONI	PREVISIONI DEFINITIVE		
1575	SPESE CONNESSE AL SISTEMA SANZIONATORIO DELLE NORME CHE PREVEDONO CONTRAVVENZIONI PUNIBILI CON L'AMMENDA (SPESE OBBLIGATORIE)	CS	10050600		-753605000			10050600 8050000 18101000	
	DM 17.05.96 N.149841 IN APP. LB 28.12.95 N. 551	RS CP CS		8050000 8050000			1000000		
	DM 08.08.96 N.174826 IN APP. L 05.08.78 N. 468	RS CP CS		8050000 8050000		1000000			
	L 08.08.96 N. 419	RS CP CS			9051000				
1577	SPESE TELEFONICHE	CS	398759780 151000000 1737000000					398759780 160000000 1737000000	
	L 08.08.96 N. 419	RS CP CS			90000000				
1580	SPESE PER GLI INTERVENTI DI AMMODERNAMENTO E MIGLIORAMENTO DEI SERVIZI DELLA MOTORIZZAZIONE CIVILE E DEI TRASPORTI IN CONCESSIONE	CS	2427194566 2820000000 3500000000					2427194566 4398236000 6274811000	
	DM 05.02.96 N.104845 IN APP. L 05.08.78 N. 468	RS CP CS		8013000 8013000		3366798000 3366798000			
	DM 17.04.96 N.138385 IN APP. L 05.08.78 N. 468	RS CP CS		8013000 8013000			961329000 961329000		



1 9 9 6		MINISTERO DEI TRASPORTI E DELLA NAVIGAZIONE	S P E S A	SVILUPPO PER CAPITOLI DELLE VARIAZIONI APPORTATE ALLE PREVISIONI			
N U M E R O	C A P I T O L O	D E N O M I N A Z I O N E	PREVISIONI INIZIALI	PRELEVAMENTO DAL FONDO DI RISERVA PER LE SPESE OBBLIGATORIE E D'ORDINE	LEGGI DI VARIAZIONI	DECRETI DI VARIAZIONI	PREVISIONI DEFINITIVE
1584	DM 17.05.96 N.149841 IN APP. LB 28.12.95 N. 551	STUDI E RICERCHE SULLA SICUREZZA DEL VEICOLO	258986688 9087000		249900000		1800000000 258986688 258987000
	L 08.08.96 N. 419				249900000		
1585	DM 22.03.96 N.130750 IN APP. LB 28.12.95 N. 551	(NUOVA ISTITUZIONE) SPESE PER STUDI DI CARATTERE TECNICO, PER PUBBLICAZIONI TECNICHE E PER RICERCHE SPERIMENTALI, ATTINENTI LA SICUREZZA DEL VEICOLO	3881779525		3881780000		4694180000 4043221000 3881779525 4694180000 7925001000
	DM 01.08.96 N.175814 IN APP. L 05.08.78 N. 468						684641000 684641000
	DM 16.09.96 N.187116 IN APP. L 05.08.78 N. 468						1669986000 1669986000
	DM 18.10.96 N.199827 IN APP. L 05.08.78 N. 468						1688594000 1688594000
	DM 31.12.96 N.229365 IN APP. L 05.08.78 N. 468						650959000
	L 08.08.96 N. 419				3881780000		
1586		(NUOVA ISTITUZIONE)					



1996	MINISTERO DEI TRASPORTI E DELLA NAVIGAZIONE	S P E S A	SVILUPPO PER CAPITOLI DELLE VARIAZIONI APPORTATE ALLE PREVISIONI
------	---	-----------	--

NUMERO	DENOMINAZIONE	C A P I T O L O	PREVISIONI INIZIALI	PRELEVAMENTO DAL FONDO DI RISERVA PER LE SPESE OBBLIGATORIE IMPREVISTE E D'ORDINE	LEGGI DI VARIAZIONI	DECRETI DI VARIAZIONI	PREVISIONI DEFINITIVE
	SPESA PER IL FUNZIONAMENTO DEL COMITATO CENTRALE E DEI COMITATI PROVINCIALI PER L'ALBO DEGLI AUTOTRASPORTATORI DI COSE PER CONTO TERZI, NONCHE' PER LA TENUTA E PUBBLICAZIONE DELL'ALBO MEDESIMO		3510271295				3510271295
	DM 15.02.96 N.114554					8970000000	8970000000
	IN APP. LB 28.12.95 N. 551				2092346000	10387926000	12480272000
	DM 06.03.96 N.122470						
	IN APP. L 05.08.78 N. 468					97926000	
	DM 17.05.96 N.149841						
	IN APP. LB 28.12.95 N. 551					1320000000	
	DM 17.05.96 N.150433						
	IN APP. L 05.08.78 N. 468					8970000000	
	L 08.08.96 N. 419				2092346000		
1587	(NUOVA ISTITUZIONE) SPESE RELATIVE AL PROCEDIMENTO CENTRALIZZATO DI CONFERMA DI VALIDITA' DELLA PATENTE DI GUIDA						
	DM 21.03.96 N.127942						
	IN APP. L 05.08.78 N. 468					27795549000	27795549000
	DM 17.04.96 N.138387					23846264000	23846264000
	IN APP. L 05.08.78 N. 468					2387439000	2387439000
	DM 09.09.96 N.163173					2411872000	2411872000
	IN APP. L 08.08.96 N. 425					2411872000	2411872000
						-400000000	-400000000
						-400000000	-400000000

RS - RESIDUI; CP - COMPETENZA; CS - CASSA; T - TOTALE

1996	MINISTERO DEI TRASPORTI E DELLA NAVIGAZIONE	S P E S A	SVILUPPO PER CAPITOLI DELLE VARIAZIONI APPORTATE ALLE PREVISIONI		
C A P I T O L O	PREVISIONI INIZIALI	PRELEVAMENTO DAL FONDO DI RISERVA PER LE SPESE OBBLIGATORIE IMPREVISTE E D'ORDINE	LEGGI DI VARIAZIONI	DECRETI DI VARIAZIONI	PREVISIONI DEFINITIVE
N U M E R O	D E N O M I N A Z I O N E				
DM 07.10.96 N.192805 IN APP. L 05.08.78 N. 468	RS CP CS			13881354000 13881354000	
DM 05.11.96 N.206323 IN APP. L 05.08.78 N. 468	RS CP CS			5365599000 5365599000	
DM 31.12.96 N.229389 IN APP. L 05.08.78 N. 468	RS CP CS			4123158000	
DM 31.12.96 N.229430 IN APP. L 05.08.78 N. 468	RS CP CS			26127000	
1589 (NUOVA ISTITUZIONE) SPESE DI FUNZIONAMENTO E DI SVILUPPO DEL SISTEMA INFORMATICO RELATIVO ALL'ARCHIVIO NAZIONALE DEI VEICOLI ED ALL'ANAGRAFE NAZIONALE DEGLI ABILITATI ALLA GUIDA	RS CP CS			2936429000 2890567000	2936429000 2890567000
DM 09.09.96 N.163173 IN APP. L 08.08.96 N. 425	RS CP CS			-727939000 -727939000	
DM 08.07.96 N.168840 IN APP. L 05.08.78 N. 468	RS CP CS			727939000 727939000	
DM 16.09.96 N.187117 IN APP. L 05.08.78 N. 468	RS CP CS			923669000 923669000	
DM 18.10.96 N.199887 IN APP. L 05.08.78 N. 468	RS CP CS			1966878000 1966878000	
DM 31.12.96 N.229364 IN APP. L 05.08.78 N. 468	RS CP CS			45882000	

RS = RESIDUI, CP = COMPETENZA, CS = CASSA, T = TOTALE

1996	MINISTERO DEI TRASPORTI E DELLA NAVIGAZIONE	S P E S A	SVILUPPO PER CAPITOLI DELLE VARIAZIONI APPORTATE ALLE PREVISIONI
------	---	-----------	--

NUMERO	DENOMINAZIONE	C A P I T O L O	PREVISIONI INIZIALI	PRELEVAMENTO DAL FONDO DI RISERVA PER LE SPESE OBBLIGATORIE E D'ORDINE	LEGGI DI VARIAZIONI	DECRETI DI VARIAZIONI	PREVISIONI DEFINITIVE
1651	QUOTA A CARICO DELL'ITALIA DELLA SPESA RIGUARDANTE LA DELEGAZIONE ITALO-SVIZZERA PER IL SEMPIONE. CONCORSO AL COMITATO PERMANENTE DEL CONGRESSO INTERNAZIONALE FERROVIARIO RESIDENTE IN BRUXELLES E AD ALTRE ORGANIZZAZIONI ED ENTI PER ATTIVITA' SVOLTE NEL CAMPO DEI TRASPORTI		5382000 25000000 25000000		5000000		5382000 25000000 30000000
	L 08.08.96 N. 419				5000000		
1652	SOVVENZIONI PER L'ESERCIZIO DI FERROVIE, TRAMVIE EXTRAURBANE, FUNIVIE ED ASCENSORI IN SERVIZIO PUBBLICO ED AUTOLINEE NON DI COMPETENZA DELLE REGIONI		79184841577 408747000000 409000000000			18623855000 82499808000	79184841577 427870055000 491439808000
	DM 07.03.96 N.101882 IN APP. DL 30.12.95 N. 565					-4496217000 -4496217000	
	DM 27.03.96 N.105886 IN APP. DL 30.12.95 N. 574					-11880728000 -11880728000	
	DM 06.03.96 N.122470 IN APP. L 05.08.78 N. 468					63876753000	
	DM 22.03.96 N.130837 IN APP. LB 28.12.95 N. 551					35000000000 35000000000	
1653	SPESE DI ESERCIZIO PER GESTIONI DIRETTE A CURA DELLO STATO DI FERROVIE E DI SERVIZI DI NAVIGAZIONE LACUALE - ANTICIPAZIONE DI SPESE PER PROVVEDIMENTI		1500000000 901930000000 901900000000		1500000000	-36136921000 -36136921000	1500000000 865793079000 867263079000

HS-11-VC-SUFO

1996		MINISTERO DEI TRASPORTI E DELLA NAVIGAZIONE		S P E S A		SVILUPPO PER CAPITOLI DELLE VARIAZIONI APPORTATE ALLE PREVISIONI	
NUMERO	DENOMINAZIONE	C A P I T O L O	PREVISIONI INIZIALI	PRELEVAMENTO DAL FONDO DI RISERVA PER LE SPESE OBBLIGATORIE E D'ORDINE	LEGGI DI VARIAZIONI	DECRETI DI VARIAZIONI	PREVISIONI DEFINITIVE
	D'UFFICIO						
	DM 07.03.96 N.101882 IN APP. DL 30.12.95 N. 565	RS CP CS				-9921230000 -9921230000	
	DM 27.03.96 N.105886 IN APP. DL 30.12.95 N. 574	RS CP CS				-26215691000 -26215691000	
	L 08.08.96 N. 419	RS CP CS			15000000000		
1654	SUSSIDI INTEGRATIVI DI ESERCIZIO DI CARATTERE TEMPORANEO A FAVORE DI FERROVIE E DI TRANVIE NON DI COMPETENZA DELLE REGIONI. SUSSIDI INTEGRATIVI A CARATTERE TEMPORANEO A FAVORE DI SERVIZI DI NAVIGAZIONE INTERNA NON DI COMPETENZA DELLE REGIONI A STATUTO ORDINARIO	RS CP CS	18005 80598000000 80598000000		19000	-38229257000 -38229257000	18005 42368762000 42368762000
	DM 07.03.96 N.101882 IN APP. DL 30.12.95 N. 565	RS CP CS				-886578000 -886578000	
	DM 27.03.96 N.105886 IN APP. DL 30.12.95 N. 574	RS CP CS				-2342679000 -2342679000	
	DM 22.03.96 N.130837 IN APP. LB 28.12.95 N. 551	RS CP CS				-35000000000 -35000000000	
	L 08.08.96 N. 419	RS CP CS			19000		
1656	SPESE RELATIVE A MISURE PREVIDENZIALI CONTRO I RISCHI CONNESSI	RS CP CS	10368783485 9500000000 11000000000		8800000000	18314920000 14165636000	10368783485 27814920000 33965636000

RS = RESIDUI CP = COMPETENZA CS = CASSA T = TOTALE

1 9 9 6 MINISTERO DEI TRASPORTI E DELLA NAVIGAZIONE S P E S A SVILUPPO PER CAPITOLI DELLE VARIAZIONI APPORTATE ALLE PREVISIONI

C A P I T O L O	PREVISIONI INIZIALI	PRELEVAMENTO DAL FONDO DI RISERVA PER LE SPESE OBBLIGATORIE E D'ORDINE	LEGGI DI VARIAZIONI	DECRETI DI VARIAZIONI	PREVISIONI DEFINITIVE
<b>D E N O M I N A Z I O N E</b>					
ALL'ESPLETAMENTO, DA PARTE DEL PERSONALE DELLA DIREZIONE GENERALE DELLA M.C.T.C., DEI SERVIZI AD ESSA DEMANDATI E PER SPESE RELATIVE AD INTERVENTI PREVIDENZIALI IN FAVORE DEL PERSONALE DELLA DIREZIONE STESSA, NONCHE' PER PROVVIDENZE IN FAVORE DEL PERSONALE IN SERVIZIO O IN QUIESCENZA O DEI LORO AVENTI CAUSA					
DM 07.03.96 N.101882 IN APP. DL 30.12.95 N. 565	RS CP CS			-104500000 -104500000	
DM 27.03.96 N.105886 IN APP. DL 30.12.95 N. 574	RS CP CS			-276129000 -276129000	
DM 21.03.96 N.127942 IN APP. L 05.08.78 N. 468	RS CP CS			2387439000 2387439000	
DM 17.04.96 N.138387 IN APP. L 05.08.78 N. 468	RS CP CS			2411873000 2411873000	
DM 07.10.96 N.192805 IN APP. L 05.08.78 N. 468	RS CP CS			4381354000 4381354000	
DM 05.11.96 N.206323 IN APP. L 05.08.78 N. 468	RS CP CS			5365599000 5365599000	
DM 31.12.96 N.229389 IN APP. L 05.08.78 N. 468	RS CP CS			4123157000	
DM 31.12.96 N.229430 IN APP. L 05.08.78 N. 468	RS CP CS			26127000	
L 08.08.96 N. 419	RS				

RS - RESIDUI, CP - COMPETENZA, CS - CASSA, T - TOTALE

1996 MINISTERO DEI TRASPORTI E DELLA NAVIGAZIONE SVILUPPO PER CAPITOLI DELLE VARIAZIONI APPORTATE ALLE PREVISIONI S P E S A

NUMERO	C A P I T O L O	PREVISIONI INIZIALI	PRELEVAMENTO DAL FONDO DI RISERVA PER LE SPESE OBBLIGATORIE E D'ORDINE	LEGGI DI VARIAZIONI	DECRETI DI VARIAZIONI	PREVISIONI DEFINITIVE
	D E N O M I N A Z I O N E					
1657	EQUO INDENNIZZO AL PERSONALE CIVILE PER LA PERDITA DELL'INTEGRITA' FISICA SUBITA PER INFERMITA' CONTRATTA PER CAUSA DI SERVIZIO (SPESE OBBLIGATORIE)	10000000 10000000	75064000 75064000	8800000000	-401000 -401000	84663000 84663000
	DM 07.03.96 N.101882 IN APP. DL 30.12.95 N. 565					
	DM 27.03.96 N.105886 IN APP. DL 30.12.95 N. 574				-110000 -110000	
	DM 15.11.96 N.198539 IN APP. L 05.08.78 N. 468		75064000 75064000		-291000 -291000	
1664	(NUOVA ISTITUZIONE) REISCRIZIONE DI RESIDUI PASSIVI PERENTI RELATIVI A: CONCORSO DELLO STATOPER IL FINANZIAMENTO DEGLI ONERI DERIVANTI DALL'APPLICAZIONE DEL CONTRATTO NAZIONALE COLLETTIVO DEGLI AUTOFERROTRANVIERI DI CUI ALLA LEGGE 4 AGOSTO 1990, N.226 E SUCCESSIVE MODIFICAZIONI.		225244000 225244000			225244000 225244000
	DM 07.03.96 N.119013 IN APP. L 05.08.78 N. 468		225244000 225244000			
1667	CONTRIBUTO PER LE IMPRESE DI AUTOTRASPORTO DI PAESI MEMBRI DELLA CE, RAPPORTATO AI CONSUMI DI GASOLIO PER	230000000000 43000000000		-265000000000		230000000000 165000000000

RS = RESIDUI CP = COMPETENZA CS = CASSA T = TOTALE

1 9 9 6    MINISTERO DEI TRASPORTI E DELLA NAVIGAZIONE    S P E S A    SVILUPPO PER CAPITOLI DELLE VARIAZIONI APPORTATE ALLE PREVISIONI

N U M E R O	C A P I T O L O	D E N O M I N A Z I O N E	PREVISIONI INIZIALI	PRELEVAMENTO DAL FONDO DI RISERVA PER LE SPESE OBBLIGATORIE IMPREVISTE E D'ORDINE	LEGGI DI VARIAZIONI	DECRETI DI VARIAZIONI	PREVISIONI DEFINITIVE	
								RS
1668	L 08.08.96 N. 419	AUTOTRAZIONE PER I PERCORSI EFFETTUATI NEL TERRITORIO ITALIANO	RS CP CS					
					-26500000000			
			RS CP CS				400000000000 730000000000 1130000000000	
		CONCORSO DELLO STATO PER LA PARZIALE COPERTURA DEI DISAVANZI DI ESERCIZIO RELATIVI AGLI ANNI 1987-1993 DELLE AZIENDE ESERCENTI SERVIZI DI TRASPORTO PUBBLICO LOCALE NONCHE' PER I RELATIVI PIANI DI RISANAMENTO	RS CP CS		400000000000			
	L 08.08.96 N. 419							
			RS CP CS		400000000000			
1669		CONTRIBUTI PER GLI ONERI PER CAPITALE ED INTERESSI DERIVANTI DALL'AMMORTAMENTO DEI MUTUI CONTRATTI DALLE AZIENDE ESERCENTI SERVIZI FERROVIARI IN CONCESSIONE E IN GESTIONE GOVERNATIVA, PER LA COPERTURA DEI DISAVANZI DI ESERCIZIO ACCERTATI AL 31 DICEMBRE 1993	RS CP CS					
							150000000000 150000000000 300000000000	
	L 08.08.96 N. 419							
			RS CP CS		120000000000			
			RS CP CS		120000000000			
1670		CONCORSO DELLO STATO ALLA COPERTURA DEI DISAVANZI DI ESERCIZIO RELATIVI AGLI ANNI 1987-1989, DELLE AZIENDE ESERCENTI SERVIZI DI TRASPORTO PUBBLICO LOCALE NELLE REGIONI A STATUTO	RS CP CS					
							200000000000 200000000000 400000000000	

RS - RESIDUI, CP - COMPETENZA, CS - CASSA, T - TOTALE

1 9 9 6		MINISTERO DEI TRASPORTI E DELLA NAVIGAZIONE		S P E S A		SVILUPPO PER CAPITOLI DELLE VARIAZIONI APPORTATE ALLE PREVISIONI	
C A P I T O L O	PREVISIONI INIZIALI	PRELEVAMENTO DAL FONDO DI RISERVA PER LE SPESE OBBLIGATORIE IMPREVISTE E D'ORDINE	LEGGI DI VARIAZIONI	DECRETI DI VARIAZIONI	PREVISIONI DEFINITIVE		
D E N O M I N A Z I O N E							
<b>SPECIALE</b>							
L 08.08.96 N. 419	RS CP CS		20000000000				
1691 RIMBORSI AI PRIVATI DI EVENTUALI ECCEDENZE SULLE SOMME VERSATE PER RICHIESTA DI PROVE DI RECIPIENTI PER GAS COMPRESSI, LIQUEFATTI E DISCIOLTI, PER ESAMI MAGNETOSCOPICI, PER VISITE DI RICOGNIZIONE, PER L'APERTURA ALL'ESERCIZIO DEGLI IMPIANTI A FUNE E PER ERRORI VERSAMENTI	RS CP CS	155667005 35000000 400000000	127475000 127475000	96343000 38796000	155667005 258818000 316138000		
DM 05.02.96 N.104845 IN APP. L 05.08.78 N. 468	RS CP CS		127475000 127475000				
DM 14.06.96 N.158183 IN APP. L 05.08.78 N. 468	RS CP CS			3296000 3296000			
DM 05.11.96 N.205438 IN APP. L 05.08.78 N. 468	RS CP CS			35500000 35500000			
DM 31.12.96 N.229424 IN APP. L 05.08.78 N. 468	RS CP CS			57547000			
L 08.08.96 N. 419	RS CP CS		109867000				
1693 RIMBORSI AI PRIVATI DI EVENTUALI ECCEDENZE SULLE SOMME VERSATE PER RICHIESTA DI OPERAZIONI E SERVIZI PREVISTI ALL'ART. 19 DELLA LEGGE 1 DICEMBRE 1986, N. 870 E ALL'ART. 80 - COMMA 10	RS CP CS	1531338617 200000000 250000000	591318000 591318000	924929000	1531338617 1774180000 2199251000		

RS - 11-VC-SUF 0 - COMPENSAZIONE



1 9 9 6 MINISTERO DEI TRASPORTI E DELLA NAVIGAZIONE S P E S A SVILUPPO PER CAPITOLI DELLE VARIAZIONI APPORTATE ALLE PREVISIONI

N U M E R O	C A P I T O L O	PREVISIONI INIZIALI	PRELEVAMENTO DAL FONDO DI RISERVA PER LE SPESE		DECRETI DI VARIAZIONI	PREVISIONI DEFINITIVE
			OBBLIGATORIE E D'ORDINE	IMPREVISTE		
	D E N O M I N A Z I O N E					
	- DEL DECRETO LEGISLATIVO 30 APRILE 1992, N. 285					
	DM 05.02.96 N.104845	RS				
	IN APP. L 05.08.78 N. 468	CP	591318000			
		CS	591318000			
	DM 31.12.96 N.229423	RS				
	IN APP. L 05.08.78 N. 468	CP			924929000	
		CS				
	L 08.08.96 N. 419	RS				
		CP		57933000		
		CS		1357933000		
1694	(NUOVA ISTITUZIONE) RIMBORSI AI PRIVATI DI EVENTUALI ECCELENZE SULLE SOMME VERSATE PER RICHIESTE DI OPERAZIONI PREVISTE DALL'ART. 18 DELLA LEGGE 1 DICEMBRE 1986, N. 870	RS				
		CP			9062000	9062000
		CS			9062000	9062000
	DM 17.04.96 N.137255	RS				
	IN APP. L 05.08.78 N. 468	CP			7862000	
		CS			7862000	
	DM 05.11.96 N.206872	RS				
	IN APP. L 05.08.78 N. 468	CP			1200000	
		CS			1200000	
1695	(NUOVA ISTITUZIONE) RIMBORSI AGLI AUTOTRASPORTATORI SULLE QUOTE VERSATE PER L'ISCRIZIONE ALL'ALBO E PER ERRATI VERSAMENTI	RS				
		CP				9965800
		CS				9965800
	DM 06.03.96 N.121842	RS				
	IN APP. LB 28.12.95 N. 551	CP			30000000	30000000
		CS			30000000	30000000
	DM 17.05.96 N.150433	RS				
	IN APP. L 05.08.78 N. 468	CP			30000000	30000000
		CS			30000000	30000000

RS = RESIDUI, CP = COMPETENZA, CS = CASSA, T = TOTALE

1996		MINISTERO DEI TRASPORTI E DELLA NAVIGAZIONE		S P E S A		SVILUPPO PER CAPITOLI DELLE VARIAZIONI APPORTATE ALLE PREVISIONI		
NUMERO	DENOMINAZIONE	C A P I T O L O	PREVISIONI INIZIALI	PRELEVAMENTO DAL FONDO DI RISERVA PER LE SPESE OBBLIGATORIE E D'ORDINE	LEGGI DI VARIAZIONI DI VARIAZIONI	DECRETI DI VARIAZIONI	PREVISIONI DEFINITIVE	
								RS
		L 08.08.96 N. 419						
1800	SPESE PER LITI, ARBITRAGGI, RISCARCIMENTI ED ACCESSORI (SPESE OBBLIGATORIE)		20000000	285646000			305646000	
	DM 19.02.96 N.103624			119877000			305646000	
	IN APP. L 05.08.78 N. 468			119877000	9966000			
	DM 17.04.96 N.125391			98554000				
	IN APP. L 05.08.78 N. 468			98554000				
	DM 01.08.96 N.160868			29971000				
	IN APP. L 05.08.78 N. 468			29971000				
	DM 07.10.96 N.183470			9690000				
	IN APP. L 05.08.78 N. 468			9690000				
	DM 04.12.96 N.213336			27554000				
	IN APP. L 05.08.78 N. 468			27554000				
1999	STIPENDI, RETRIBUZIONI ED ALTRI ASSEGNI FISSI AL PERSONALE. (SPESE OBBLIGATORIE)		41411106				41411106	
	DM 27.03.96 N.105886		61568000000				63530035000	
	IN APP. DL 30.12.95 N. 574		61568000000		41412000	1962035000	63571447000	
	DM 22.10.96 N.196411					162035000		
	IN APP. LB 28.12.95 N. 551					162035000		
	L 08.08.96 N. 419				41412000	1800000000	1800000000	



1996	MINISTERO DEI TRASPORTI E DELLA NAVIGAZIONE	S P E S A	SVILUPPO PER CAPITOLI DELLE VARIAZIONI APPORTATE ALLE PREVISIONI						
			C A P I T O L O	PREVISIONI INIZIALI	PRELEVAMENTO DAL FONDO DI RISERVA PER LE SPESE OBBLIGATORIE E D'ORDINE	LEGGI DI VARIAZIONI	DECRETI DI VARIAZIONI	PREVISIONI DEFINITIVE	
	D E N O M I N A Z I O N E								
	DM 24.06.96 N.163171 IN APP. DL 20.06.96 N. 323	RS CP CS							
	L 08.08.96 N. 419	RS CP CS			20000000				
2006	INDENNITA' E RIMBORSO SPESE DI TRASPORTO PER MISSIONI ALL'ESTERO	RS CP CS	53803924 93000000 120000000		107000000 107000000				53803924 181400000 228400000
	DM 14.06.96 N.149829 IN APP. L 05.08.78 N. 468	RS CP CS			107000000 107000000				
	DM 24.06.96 N.163171 IN APP. DL 20.06.96 N. 323	RS CP CS							
	L 08.08.96 N. 419	RS CP CS			20000000				
2007	INDENNITA' E RIMBORSO SPESE DI TRASPORTO PER TRASFERIMENTI	RS CP CS	1162554 20000000 20000000		31000000 31000000				1162554 66000000 66000000
	DM 07.02.96 N.105830 IN APP. L 05.08.78 N. 468	RS CP CS			31000000 31000000				
	L 08.08.96 N. 419	RS CP CS			15000000 15000000				
2008	INDENNITA' GIORNALIERA AL PERSONALE IN SERVIZIO NEGLI AEROPORTI (SPESE OBBLIGATORIE)	RS CP CS	3232948 949546000 982546000						3232948 962819000 995000000
	DM 05.02.96 N.104845 IN APP. L 05.08.78 N. 468	RS CP CS		10774000 10774000					2499000 2499000
	L 08.08.96 N. 419	RS CP CS			-819000				

RS = RESIDUI; CP = COMPETENZA; CS = CASSA; T = TOTALE

1996	MINISTERO DEI TRASPORTI E DELLA NAVIGAZIONE	S P E S A	SVILUPPO PER CAPITOLI DELLE VARIAZIONI APPORTATE ALLE PREVISIONI
------	---	-----------	--

NUMERO	C A P I T O L O	D E N O M I N A Z I O N E	PREVISIONI INIZIALI	PRELEVAMENTO DAL FONDO DI RISERVA PER LE SPESE OBBLIGATORIE E D'ORDINE	LEGGI DI VARIAZIONI	DECRETI DI VARIAZIONI	PREVISIONI DEFINITIVE
	DM 27.03.96 N.105886 IN APP. DL 30.12.95 N. 574	RS CP CS				2499000 2499000	
	L 08.08.96 N. 419	RS CP CS			-819000		
2009	INDENNITA' DI RISCHIO E INDENNITA' DI MANSIONE AI CENTRALINISTI NON VEDENTI (SPESE OBBLIGATORIE)	RS CP CS	8143016 321880000 321880000	1076000 1076000		847000 847000	8143016 323803000 323803000
	DM 05.02.96 N.104845 IN APP. L 05.08.78 N. 468	RS CP CS		1076000 1076000		847000 847000	
	DM 27.03.96 N.105886 IN APP. DL 30.12.95 N. 574	RS CP CS					
2010	FONDO PER IL MIGLIORAMENTO DELL'EFFICIENZA DEI SERVIZI NONCHE' FONDO PER LA PRODUTTIVITA' COLLETTIVA (SPESE OBBLIGATORIE)	RS CP CS	1926647420 318181000	22286000 1476477000	38672000		1926647420 22284000 1833330000
	DM 05.02.96 N.104845 IN APP. L 05.08.78 N. 468	RS CP CS		20893000 20893000			
	DM 07.03.96 N.115741 IN APP. L 05.08.78 N. 468	RS CP CS		1454193000			
	DM 03.09.96 N.182608 IN APP. L 05.08.78 N. 468	RS CP CS		1591000 1591000			
	L 08.08.96 N. 419	RS CP CS			38672000		
2011	SPECIALE COMPENSO ALLO SCOPO	RS	840539480				840539480

RS-11-VC-SUF0 - CRICOM 01/01/01

RS = RESIDUI, CP = COMPETENZA, CS = CASSA, T = TOTALE

1996		MINISTERO DEI TRASPORTI E DELLA NAVIGAZIONE		S P E S A		SVILUPPO PER CAPITOLI DELLE VARIAZIONI APPORTATE ALLE PREVISIONI			
N U M E R O	D E N O M I N A Z I O N E	C A P I T O L O	PREVISIONI INIZIALI	PRELEVAMENTO DAL FONDO DI RISERVA PER LE SPESE OBBLIGATORIE E D'ORDINE	LEGGI DI VARIAZIONI	DECRETI DI VARIAZIONI	PREVISIONI DEFINITIVE		
	DI INCENTIVARNE LA PRODUTTIVITA' IN FAVORE DEL PERSONALE IN SERVIZIO PRESSO LA DIREZIONE GENERALE DELL'AVIAZIONE CIVILE		569480000 1109480000	85802000 85802000	248144000	1499000 1499000	656781000 1444925000		
	DM 27.03.96 N.105886 IN APP. DL 30.12.95 N. 574	RS CP CS				1499000 1499000			
	DM 07.03.96 N.119013 IN APP. L 05.08.78 N. 468	RS CP CS		3877000 3877000					
	DM 03.09.96 N.182608 IN APP. L 05.08.78 N. 468	RS CP CS		81925000 81925000					
	L 08.08.96 N. 419	RS CP CS			248144000				
2012	(NUOVA ISTITUZIONE) SOMMA OCCORRENTE PER LA CONCESSIONE DI BUONI PASTO AL PERSONALE	RS CP CS					1277000000 1277000000		1277000000 1277000000
	DM 02.07.96 N.158926 IN APP. LF 30.09.95 N. 550	RS CP CS				751000000 751000000			
	DM 12.12.96 N.199549 IN APP. LF 30.09.95 N. 550	RS CP CS				526000000 526000000			
2019	RETRIBUZIONI AGLI ISPETTORI DI VOLO ASSUNTI CON CONTRATTO A TERMINE (SPESE OBBLIGATORIE)	RS CP CS	559000000 559000000				1471000 1471000		560471000 560471000
	DM 27.03.96 N.105886 IN APP. DL 30.12.95 N. 574	RS CP CS				1471000 1471000			

RS-11-VC-SUF 0 - CROCE IN FINE

RS = RESIDUI, CP = COMPETENZA, CS = CASSA, T = TOTALE

1996		MINISTERO DEI TRASPORTI E DELLA NAVIGAZIONE		S P E S A		SVILUPPO PER CAPITOLI DELLE VARIAZIONI APPORTATE ALLE PREVISIONI	
N U M E R O	C A P I T O L O	PREVISIONI INIZIALI	PRELEVAMENTO DAL FONDO DI RISERVA PER LE SPESE OBBLIGATORIE IMPREVISTE E D'ORDINE	LEGGI DI VARIAZIONI	DECRETI DI VARIAZIONI	PREVISIONI DEFINITIVE	
2020	INDENNITA' MENSILE AGLI ISPETTORI DI VOLO ASSUNTI CON CONTRATTO A TERMINE (SPESE OBBLIGATORIE)	RS	5400360			5400360	
		CP	160940000			424000	161364000
		CS	170940000		-4599000	424000	166765000
	DM 27.03.96 N.105886 IN APP. DL 30.12.95 N. 574	RS					
		CP				424000	
		CS				424000	
L	08.08.96 N. 419	RS					
		CP					
		CS			-4599000		
2021	INDENNITA' GIORNALIERA DA CORRISPONDERE AL PERSONALE INSERITO NEI TURNI DI REPERIBILITA' (SPESE OBBLIGATORIE)	RS	2043324			2043324	
		CP	89136000			235000	89371000
		CS	87136000		2629000	235000	90000000
	DM 27.03.96 N.105886 IN APP. DL 30.12.95 N. 574	RS					
		CP				235000	
		CS				235000	
L	08.08.96 N. 419	RS					
		CP					
		CS			2629000		
2022	INDENNITA' ORARIA DI VOLO DA CORRISPONDERE AL PERSONALE COMANDATO A SVOLGERE A BORDO DEGLI AEROMOBILI I COMPITI ISTITUZIONALI DI CUI AL D.P.R. 22 DICEMBRE 1979, N. 825. (SPESE OBBLIGATORIE)	RS	14485667			14485667	
		CP	24760000			65000	24825000
		CS	24760000			65000	24825000
	DM 27.03.96 N.105886 IN APP. DL 30.12.95 N. 574	RS					
		CP				65000	
		CS				65000	
2023	SPESE DI ASSICURAZIONE PER GLI ISPETTORI DI VOLO	RS	1636595			1636595	
		CP	40000000			40000000	
		CS	41000000		637000	41637000	

1996	MINISTERO DEI TRASPORTI E DELLA NAVIGAZIONE	S P E S A	SVILUPPO PER CAPITOLI DELLE VARIAZIONI APPORTATE ALLE PREVISIONI
------	---	-----------	--

NUMERO	C A P I T O L O	D E N O M I N A Z I O N E	PREVISIONI INIZIALI	PRELEVAMENTO DAL FONDO DI RISERVA PER LE SPESE OBBLIGATORIE E D'ORDINE	LEGGI DI VARIAZIONI	DECRETI DI VARIAZIONI	PREVISIONI DEFINITIVE
	L 08.08.96 N. 419				637000		
2024	FONDO PER LA PRODUTTIVITA' COLLETTIVA E PER IL MIGLIORAMENTO DEI SERVIZI		1272664000		2297987000	3349000	3574000000
	DM 27.03.96 N.105886 IN APP. DL 30.12.95 N. 574		1272664000		1723987000	3349000	3000000000
	L 08.08.96 N. 419				2297987000	3349000	
					1723987000	3349000	
2025	FONDO PER LA QUALITA' DELLA PRESTAZIONE INDIVIDUALE		1070000000		1070000000	645000	1070000000
	DM 27.03.96 N.105886 IN APP. DL 30.12.95 N. 574		245124000			645000	245769000
	L 08.08.96 N. 419					645000	
					1070000000	645000	
2051	(NUOVA ISTITUZIONE) SPESE PER IL FUNZIONAMENTO -COMPRESI I GETTONI DI PRESENZA ED I COMPENSI AI COMPONENTI E LE INDENNITA' DI MISSIONE ED IL RIMBORSO SPESE DI TRASPORTO AI MEMBRI ESTRANEI AL MINISTERO-DEL CONSIGLIO SUPERIORE DELL'AVIAZIONE CIVILE		877160	6428000			877160
	DM 13.05.96 N.144428 IN APP. LB 28.12.95 N. 551			6428000	878000		6428000
	DM 23.09.96 N.188768						7306000

RS = RESIDUI, CP = COMPETENZA, CS = CASSA, T = TOTALE



1996	MINISTERO DEI TRASPORTI E DELLA NAVIGAZIONE	S P E S A	SVILUPPO PER CAPITOLI DELLE VARIAZIONI APPORTATE ALLE PREVISIONI
------	---	-----------	--

NUMERO	DENOMINAZIONE	C A P I T O L O	PREVISIONI INIZIALI	PRELEVAMENTO DAL FONDO DI RISERVA PER LE SPESE OBBLIGATORIE E D'ORDINE		LEGGI DI VARIAZIONI	DECRETI DI VARIAZIONI	PREVISIONI DEFINITIVE
		IN APP. L 05.08.78 N. 468		6428000				
				6428000				
		L 08.08.96 N. 419			878000			
2052	SPESE PER IL FUNZIONAMENTO - COMPRESI I GETTONI DI PRESENZA, I COMPENSI AI COMPONENTI E LE INDENNITA' DI MISSIONE ED IL RIMBORSO SPESE DI TRASPORTO AI MEMBRI ESTRANEI AL MINISTERO - DI CONSIGLI, COMITATI E COMMISSIONI	RS CP CS	13871905 14000000 16000000	10383000 10383000			-700000 -700000	13871905 50383000 45683000
		DM 18.03.96 N.101881						
		IN APP. DL 28.02.96 N. 93						
		DM 23.09.96 N.188768						
		IN APP. L 05.08.78 N. 468		10883000				
				10883000				
		L 08.08.96 N. 419				26700000 20000000		
2053	SPESE PER LE UNIFORMI DEL PERSONALE ADDETTO AGLI AEROPORTI	RS CP CS	30729610 47000000 47000000					30729610 44650000 34465000
		DM 18.03.96 N.101881						
		IN APP. DL 28.02.96 N. 93						
		L 08.08.96 N. 419				30000000		
2055	SPESE POSTALI, TELEGRAFICHE E PER SERVIZIO TELEX	RS CP CS	169201405 3134000000 3134000000			30000000		169201405 2977300000 591659000

RS - RESIDUI, CP - COMPETENZA, CS - CASSA, T - TOTALE

RS - 11 - VC - SUF 0 - C/COMPTA 11/11/11

1996		MINISTERO DEI TRASPORTI E DELLA NAVIGAZIONE		S P E S A		SVILUPPO PER CAPITOLI DELLE VARIAZIONI APPORTATE ALLE PREVISIONI			
N U M E R O	C A P I T O L O	PREVISIONI INIZIALI	PRELEVAMENTO DAL FONDO DI RISERVA PER LE SPESE OBBLIGATORIE E D'ORDINE	LEGGI DI VARIAZIONI DI VARIAZIONI	DECRETI DI VARIAZIONI	PREVISIONI DEFINITIVE			
	D E N O M I N A Z I O N E								
	DM 18.03.96 N.101881 IN APP. DL 28.02.96 N. 93	RS CP CS					-15670000 -15670000		
	DM 06.03.96 N.122470 IN APP. L 05.08.78 N. 468	RS CP CS					93929000		
2056	FITTO DI LOCALI ED ONERI ACCESSORI	RS CP CS	713470960 2780000000 2900000000				-139000000 -139000000	713470960 2731931000 2851931000	
	DM 18.03.96 N.101881 IN APP. DL 28.02.96 N. 93	RS CP CS					-139000000 -139000000		
	DM 11.11.96 N.203140 IN APP. L 05.08.78 N. 468	RS CP CS							
2057	MANUTENZIONE, RIPARAZIONE ED ADATTAMENTO DI LOCALI E DEI RELATIVI IMPIANTI DELLA SEDE CENTRALE	RS CP CS							
	DM 18.03.96 N.101881 IN APP. DL 28.02.96 N. 93	RS CP CS					-1083000 -1083000	20577000 20577000	
2058	SPESE PER L'ARREDAMENTO DI ALLOGGI DI SERVIZIO NEGLI AEROPORTI, NONCHE' ARREDAMENTO DELLE AEROSTAZIONI CIVILI	RS CP CS							
	DM 18.03.96 N.101881 IN APP. DL 28.02.96 N. 93	RS CP CS					-1083000 -1083000	538153 13300000 13839000	
	L 08.08.96 N. 419	RS CP CS					-5461000 -5461000		

1996	MINISTERO DEI TRASPORTI E DELLA NAVIGAZIONE	S P E S A	SVILUPPO PER CAPITOLI DELLE VARIAZIONI APPORTATE ALLE PREVISIONI
------	---	-----------	--

NUMERO	DENOMINAZIONE	C A P I T O L O	PREVISIONI INIZIALI	PRELEVAMENTO DAL FONDO DI RISERVA PER LE SPESE OBBLIGATORIE E D'ORDINE	LEGGI DI VARIAZIONI	DECRETI DI VARIAZIONI	PREVISIONI DEFINITIVE	
								RS
2059	SPESE DI UFFICIO		30801415					
			216200000		44610000	-10810000	30801415	
			216200000		400000000	-10810000	250000000	
							245390000	
	DM 18.03.96 N.101881 IN APP. DL 28.02.96 N. 93	RS CP CS						
	L 08.08.96 N. 419	RS CP CS			44610000	-10810000		
					400000000	-10810000		
2060	SPESE PER L'ATTUAZIONE DI CORSI DI PREPARAZIONE, FORMAZIONE, AGGIORNAMENTO E PERFEZIONAMENTO. PARTECIPAZIONE ALLE SPESE PER CORSI INDETTI DA ENTI, ISTITUTI E AMMINISTRAZIONI NAZIONALI ED ESTERE	RS CP CS	8185500				8185500	
	DM 18.03.96 N.101881 IN APP. DL 28.02.96 N. 93	RS CP CS	173900000				165205000	
	L 08.08.96 N. 419	RS CP CS	200000000		-17914000	-8695000	173391000	
2061	SPESE TELEFONICHE	RS CP CS	184688040				184688040	
	DM 18.03.96 N.101881 IN APP. DL 28.02.96 N. 93	RS CP CS	850000000				847215000	
	L 08.08.96 N. 419	RS CP CS	1000000000		-17914000	-8695000	997215000	
	DM 23.07.96 N.169706 IN APP. L 05.08.78 N. 468	RS CP CS						
2062	SPESE PER LE STATISTICHE	RS CP CS	28200000				30000000	
			56400000		3210000	-1410000	30000000	
					-24990000	-1410000	30000000	

RS-11-VC-SUF 0 - CARTOLA 01/19 98

1996		MINISTERO DEI TRASPORTI E DELLA NAVIGAZIONE		S P E S A		SVILUPPO PER CAPITOLI DELLE VARIAZIONI APPORTATE ALLE PREVISIONI			
NUMERO	C A P I T O L O	D E N O M I N A Z I O N E	PREVISIONI INIZIALI		PRELEVAMENTO DAL FONDO DI RISERVA PER LE SPESE OBBLIGATORIE IMPREVISTE E D'ORDINE		LEGGI DI VARIAZIONI	DECRETI DI VARIAZIONI	PREVISIONI DEFINITIVE
			RS	CP	RS	CP			
2063	DM 18.03.96 N.101881	FUNZIONAMENTO E MANUTENZIONE DELLA BIBLIOTECA - ACQUISTO DI LIBRI, RIVISTE, GIORNALI ED ALTRE PUBBLICAZIONI	RS						
	IN APP. DL 28.02.96 N. 93		CP	36000000				-1410000	84200000
	L 08.08.96 N. 419		CS	36000000				-1410000	84200000
			RS						
			CP						
			CS						
			RS						
			CP						
			CS						
2064	DM 18.03.96 N.101881	ACQUISTO, MANUTENZIONE, NOLEGGIO ED ESERCIZIO DI MEZZI DI TRASPORTO	RS						
	IN APP. DL 28.02.96 N. 93		CP	266520480				-245017000	266520480
	L 08.08.96 N. 419		CS	700300000				-350150000	455283000
			RS						
			CP						
			CS						
			RS						
			CP						
			CS						
2066	DM 27.12.96 N.222954	SPESE PER IL TRASPORTO DI MATERIALI E RELATIVE SPESE ACCESSORIE	RS						
	IN APP. LB 28.12.95 N. 551		CP	4311500				-220000	4311500
	L 08.08.96 N. 419		CS	4400000				-220000	4180000
			RS						
			CP						
			CS						

RS = RESIDUI, CP = COMPETENZA, CS = CASSA, T = TOTALE



1996		MINISTERO DEI TRASPORTI E DELLA NAVIGAZIONE		S P E S A		SVILUPPO PER CAPITOLI DELLE VARIAZIONI APPORTATE ALLE PREVISIONI					
C A P I T O L O		PREVISIONI INIZIALI		PRELEVAMENTO DAL FONDO DI RISERVA PER LE SPESE OBBLIGATORIE E D'ORDINE		LEGGI DI VARIAZIONI		DECRETI DI VARIAZIONI		PREVISIONI DEFINITIVE	
D E N O M I N A Z I O N E											
N U M E R O											
		CS									
2072	SPESA PER STUDI E STAMPA DI PUBBLICAZIONI DI CARATTERE TECNICO DI INTERESSE DELL'AVIAZIONE CIVILE. ACQUISTO, TRADUZIONE E STAMPA DI DOCUMENTI ICAO IN ATTUAZIONE DELLA LEGGE 31.5.1983, N.213	RS CP CS	9400000 9400000						-470000 -470000		8930000 8930000
	DM 18.03.96 N.101881 IN APP. DL 28.02.96 N. 93	RS CP CS				20000			-470000 -470000		
2073	SPESA PER IL RECUPERO E TRASPORTO DI RELITTI DI VELIVOLI DA ASSOGGETTARE AD ACCERTAMENTI TECNICI E SPESE PER L'ESECUZIONE DEGLI ACCERTAMENTI STESSI, NONCHE' PER IL FUNZIONAMENTO DELLE COMMISSIONI DI INCHIESTA TECNICO-FORMALI (SPESE OBBLIGATORIE)	RS CP CS	4108425 9000000 9000000					4109000			4108425 9000000 13109000
	L 08.08.96 N. 419	RS CP CS						4109000			
2074	RIMBORSO ALL'IMPRESA FERROVIE DELLO STATO S.P.A. DELLE SPESE CHE L'IMPRESA STESSA SOSTIENE, PER CONTO DELLA DIREZIONE GENERALE DELL'AVIAZIONE CIVILE, PER IL FUNZIONAMENTO DELL'UFFICIO CENTRALE DI MOBILITAZIONE.	RS CP CS	24720835 28200000 35000000								24720835 28200000 50000000
	L 08.08.96 N. 419	RS CP CS						15000000			
		RS CP CS						15000000			

RS - CP - CS - TOTALE



1 9 9 6 MINISTERO DEI TRASPORTI E DELLA NAVIGAZIONE S P E S A SVILUPPO PER CAPITOLI DELLE VARIAZIONI APPORTATE ALLE PREVISIONI

NUMERO	CAPITULO	DENOMINAZIONE	PREVISIONI INIZIALI	PRELEVAMENTO DAL FONDO DI RISERVA PER LE SPESE OBBLIGATORIE E D'ORDINE	LEGGI DI VARIAZIONI	DECRETI DI VARIAZIONI	PREVISIONI DEFINITIVE
	DM 28.10.96 N.202194			2450000			
	IN APP. L 05.08.78 N. 468			2450000			
2152	PROVVIDENZE A FAVORE DEL PERSONALE IN SERVIZIO, DI QUELLO CESSATO DAL SERVIZIO E DELLE LORO FAMIGLIE		6765000			-667000	6765000
	DM 07.03.96 N.101882		16625000			6098000	15958000
	IN APP. DL 30.12.95 N. 565		16625000				22723000
	DM 27.03.96 N.105886					-183000	
	IN APP. DL 30.12.95 N. 574					-183000	
	DM 06.03.96 N.122470					-484000	
	IN APP. L 05.08.78 N. 468					-484000	
2153	EQUO INDENNIZZO AL PERSONALE CIVILE PER LA PERDITA DELL'INTEGRITA' FISICA SUBITA PER INFERMITA' CONTRATTA PER CAUSA DI SERVIZIO (SPESE OBBLIGATORIE)		9000000			6765000	
	DM 07.03.96 N.101882		9000000			-361000	8639000
	IN APP. DL 30.12.95 N. 565		9000000			-361000	8639000
	DM 27.03.96 N.105886					-99000	
	IN APP. DL 30.12.95 N. 574					-99000	
2155	(NUOVA ISTITUZIONE) RIMBORSI DERIVANTI DALLE COMPENSAZIONI FINANZIARIE CONSEGUENTI ALL'IMPOSIZIONE DI ONERI DI PUBBLICO SERVIZIO RELATIVI AI SERVIZI AEREI DI LINEA DI						1000000000
							1000000000

RS = RESIDUI, CP = COMPETENZA, CS = CASSA, T = TOTALE



1996 MINISTERO DEI TRASPORTI E DELLA NAVIGAZIONE SVILUPPO PER CAPITOLI DELLE VARIAZIONI APPORTATE ALLE PREVISIONI S P E S A

NUMERO	C A P I T O L O	PREVISIONI INIZIALI	PRELEVAMENTO DAL FONDO DI RISERVA PER LE SPESE OBBLIGATORIE E D'ORDINE	LEGGI DI VARIAZIONI	DECRETI DI VARIAZIONI	PREVISIONI DEFINITIVE
	PARTICOLARE RILEVANZA SOCIALE					
2350	DM 31.05.96 N.153217 IN APP. DL 26.04.96 N. 212	RS CP CS	2819277000 2819277000		1000000000 1000000000	2829277000 2829277000
	SPESE PER LITI, ARBITRAGGI, RISARCIMENTI ED ACCESSORI (SPESE OBBLIGATORIE)	RS CP CS				
	DM 17.04.96 N.125391 IN APP. L 05.08.78 N. 468	RS CP CS	2750130000 2750130000			
	DM 09.05.96 N.136606 IN APP. L 05.08.78 N. 468	RS CP CS	9212000 9212000			
	DM 07.10.96 N.183470 IN APP. L 05.08.78 N. 468	RS CP CS	30719000 30719000			
	DM 16.10.96 N.192676 IN APP. L 05.08.78 N. 468	RS CP CS	9933000 9933000			
	DM 15.11.96 N.198539 IN APP. L 05.08.78 N. 468	RS CP CS	19283000 19283000			
2499	STIPENDI, RETRIBUZIONI ED ALTRI ASSEGNI FISSI AL PERSONALE. (SPESE OBBLIGATORIE)	RS CP CS	90000000 90000000		239000 239000	100239000 100239000
	DM 27.03.96 N.105886 IN APP. DL 30.12.95 N. 574	RS CP CS				
	DM 04.12.96 N.213336 IN APP. L 05.08.78 N. 468	RS CP CS	90000000 90000000		239000 239000	

RS - RESIDUI CP - COMPETENZA CS - CASSA T - TOTALE

1996	MINISTERO DEI TRASPORTI E DELLA NAVIGAZIONE	S P E S A	SVILUPPO PER CAPITOLI DELLE VARIAZIONI APPORTATE ALLE PREVISIONI
------	---	-----------	--

NUMERO	C A P I T O L O	PREVISIONI INIZIALI	PRELEVAMENTO DAL FONDO DI RISERVA PER LE SPESE OBBLIGATORIE E D'ORDINE	LEGGI DI VARIAZIONI	DECRETI DI VARIAZIONI	PREVISIONI DEFINITIVE
2503	COMPENSI PER LAVORO STRAORDINARIO AL PERSONALE	RS 9738412				9738412
		CP 2090000		3910000	26000000	26000000
		CS			287000000	347000000
	DM 17.05.96 N.143353	RS				
	IN APP. L 22.07.78 N. 385	CP			26000000	26000000
		CS			26000000	26000000
	DM 29.11.96 N.216253	RS				
	IN APP. LB 28.12.95 N. 551	CP			2700000	2700000
		CS				
	L 08.08.96 N. 419	RS				
		CP		3910000		
		CS				
2504	ASSEGNO TEMPORALE MENSILE AI DIRIGENTI GENERALI (SPESE OBBLIGATORIE)	RS 1656235				1656235
		CP 5447000			14000	5461000
		CS 5447000			814000	6261000
	DM 27.03.96 N.105886	RS				
	IN APP. DL 30.12.95 N. 574	CP			14000	14000
		CS			14000	14000
	DM 29.11.96 N.216253	RS				
	IN APP. LB 28.12.95 N. 551	CP			800000	800000
		CS				
2505	INDENNITA' E RIMBORSO SPESE DI TRASPORTO PER MISSIONI NEL TERRITORIO NAZIONALE	RS 2611829				2611829
		CP 36800000			-7360000	29440000
		CS 40000000		-588000	-13860000	25552000
	DM 24.06.96 N.163171	RS				
	IN APP. DL 20.06.96 N. 323	CP			-7360000	-7360000
		CS			-7360000	-7360000
	DM 16.10.96 N.198727	RS				
	IN APP. LB 28.12.95 N. 551	CP			-3000000	-3000000
		CS				
	DM 29.11.96 N.216253	RS				
	IN APP. LB 28.12.95 N. 551	CP			-3500000	-3500000
		CS				

RS = RESIDUI, CP = COMPETENZA, CS = CASSA, T = TOTALE

1996 MINISTERO DEI TRASPORTI E DELLA NAVIGAZIONE S P E S A SVILUPPO PER CAPITOLI DELLE VARIAZIONI APPORTATE ALLE PREVISIONI

NUMERO	DENOMINAZIONE	C A P I T O L O	PREVISIONI INIZIALI	PRELEVAMENTO DAL FONDO DI RISERVA PER LE SPESE OBBLIGATORIE E D'ORDINE	LEGGI DI VARIAZIONI	DECRETI DI VARIAZIONI	PREVISIONI DEFINITIVE	
								RS
		L 08.08.96 N. 419						
2506	INDENNITA' E RIMBORSO SPESE DI TRASPORTO PER MISSIONI ALL'ESTERO	RS CP CS	10560265 27600000 30000000		-588000 5000000	-5520000 -2520000	10560265 22080000 32480000	
	DM 24.06.96 N.163171 IN APP. DL 20.06.96 N. 323	RS CP CS				-5520000 -5520000		
	DM 16.10.96 N.198727 IN APP. LB 28.12.95 N. 551	RS CP CS				3000000		
	L 08.08.96 N. 419	RS CP CS			5000000			
2507	(NUOVA ISTITUZIONE) SOMMA OCCORRENTE PER LA CONCESSIONE DI BUONI PASTO AL PERSONALE	RS CP CS				7000000 7000000	7000000 7000000	
	DM 02.07.96 N.158926 IN APP. LF 30.09.95 N. 550	RS CP CS				4000000 4000000		
	DM 12.12.96 N.199549 IN APP. LF 30.09.95 N. 550	RS CP CS				3000000 3000000		
2551	RIMBORSO ALL'IMPRESA FERROVIE DELLO STATO S.P.A. DEGLI STIPENDI ED ALTRE COMPETENZE DOVUTE AL PERSONALE DELL'IMPRESA STESSA CHE PRESTA LA PROPRIA OPERA NELL'INTERESSE DELLA DIREZIONE GENERALE DEL COORDINAMENTO E DEGLI AFFARI GENERALI.	RS CP CS	923686090 5170000000 5170000000		-170000000	-336559000 -336559000	923686090 4663641000 4833641000	

RS = RESIDUI, CP = COMPETENZA, CS = CASSA, T = TOTALE

1 9 9 6		MINISTERO DEI TRASPORTI E DELLA NAVIGAZIONE		S P E S A		SVILUPPO PER CAPITOLI DELLE VARIAZIONI APPORTATE ALLE PREVISIONI			
N U M E R O	D E N O M I N A Z I O N E	C A P I T O L O	P R E V I S I O N I I N I Z I A L I	P R E L E V A M E N T O D A L F O N D O D I R I S E R V A P E R L E S P E S E		L E G G I D I V A R I A Z I O N I	D E C R E T I D I V A R I A Z I O N I	P R E V I S I O N I D E F I N I T I V E	
				O B B L I G A T O R I E E D ' O R D I N E	I M P R E V I S T E				
		DM 09.09.96 N.163173 IN APP. L 08.08.96 N. 425	RS CP CS						
		L 08.08.96 N. 419	RS CP CS			-170000000			
2555	FUNZIONAMENTO E MANUTENZIONE DELLA BIBLIOTECA. ACQUISTO DI LIBRI, RIVISTE, GIORNALI ED ALTRE PUBBLICAZIONI	L 08.08.96 N. 419	RS CP CS	982910 2850000 2850000		650000		982910 2850000 3500000	
2556	SPESE PER STUDI DI CARATTERE TECNICO E PER PUBBLICAZIONI TECNICHE	L 08.08.96 N. 419	RS CP CS	94000000 94000000 100000000		650000		94000000 94000000 150000000	
2557	SPESE PER LE STATISTICHE E PER L'ACQUISTO ED IL FUNZIONAMENTO DELL'APPOSITO ELABORATORE ELETTRONICO	DM 28.10.96 N.202194 IN APP. L 05.08.78 N. 468	RS CP CS						
			RS CP CS	25164100 47000000 57000000	60534000 60534000			25164100 107534000 117534000	
2570	CONTRIBUTO E QUOTE DI ADESIONE AD ENTI ED ISTITUZIONI NAZIONALI ED INTERNAZIONALI PER ATTIVITA' DI STUDIO E RICERCHE NELL'INTERESSE DEL MINISTERO DEI TRASPORTI	DM 07.03.96 N.101882	RS CP CS	1350000 2850000 2850000				1350000 2737000 2737000	
			RS						

RS-11-VC-SUF 0 - C/COMPTA 1996

1 9 9 6      MINISTERO DEI TRASPORTI E DELLA NAVIGAZIONE      S P E S A      SVILUPPO PER CAPITOLI DELLE VARIAZIONI APPORTATE ALLE PREVISIONI

C A P I T O L O	PREVISIONI INIZIALI	PRELEVAMENTO DAL FONDO DI RISERVA PER LE SPESE OBBLIGATORIE IMPREVISTE E D'ORDINE	LEGGI DI VARIAZIONI	DECRETI DI VARIAZIONI	PREVISIONI DEFINITIVE
N U M E R O					
D E N O M I N A Z I O N E					
IN APP. DL 30.12.95 N. 565				-31000	
CP CS				-31000	
DM 27.03.96 N.105886					
IN APP. DL 30.12.95 N. 574				-82000	
CP CS				-82000	
3001 SPESE PER LE MISSIONI CONNESSE ALLA VIGILANZA MINISTERIALE SULLA ATTIVITA' DELLE IMPRESE DI COSTRUZIONE, RIPARAZIONE E DEMOLIZIONE NAVALE, NONCHE' PER LA PARTECIPAZIONE AI LAVORI DI ORGANISMI INTERNAZIONALI, A CONVEGNI DI STUDIO, A MANIFESTAZIONI, AD INCONTRI ORGANIZZATI PER PROMUOVERE I NECESSARI RAPPORTI DI COLLABORAZIONE CON AMMINISTRAZIONI, ENTI O SOCIETA' NAZIONALI O ESTERE OPERANTI NEL SETTORE, PER IMPEGNI DI CARATTERE INTERNAZIONALE NELL'INTERESSE DELLE IMPRESE STESS	16830243 46000000 56000000			117368000 117368000	16830243 163368000 173368000
RS CP CS					
DM 15.04.96 N.135401					
IN APP. L 05.08.78 N. 468				26568000 26568000	
RS CP CS					
DM 24.06.96 N.163171					
IN APP. DL 20.06.96 N. 323				-9200000 -9200000	
RS CP CS					
DM 08.08.96 N.180830					
IN APP. L 05.08.78 N. 468				100000000 100000000	
RS CP CS					
3052 SPESE PER LO SVOLGIMENTO DEL CONTROLLO E DELLA VIGILANZA SULLA ATTIVITA' DELLE IMPRESE CHE USUFRUISCONO DEI CONTRIBUTI A FAVORE DELLE	1841637000		1841637000	1736550000 1828006000	1841637000 1736550000 3169643000
RS CP CS					



1996	MINISTERO DEI TRASPORTI E DELLA NAVIGAZIONE	S P E S A	SVILUPPO PER CAPITOLI DELLE VARIAZIONI APPORTATE ALLE PREVISIONI
------	---	-----------	--

NUMERO	DENOMINAZIONE	C A P I T O L O	PREVISIONI INIZIALI	PRELEVAMENTO DAL FONDO DI RISERVA PER LE SPESE OBBLIGATORIE IMPREVISTE E D'ORDINE	LEGGI DI VARIAZIONI	DECRETI DI VARIAZIONI	PREVISIONI DEFINITIVE
3204	STIPENDI, ASSEGNI ED ALTRE INDENNITA' MENSILI PREVISTE PER LEGGE AL PERSONALE MILITARE IN SERVIZIO PERMANENTE (SPESE OBBLIGATORIE)		215529372000			5996231000	221525603000
	DM 27.03.96 N.105886	RS				5996231000	221525603000
	IN APP. DL 30.12.95 N. 574	CP					
		CS					
	DM 22.10.96 N.199529	RS				567231000	
	IN APP. DPR 10.05.96 N. 360	CP				567231000	
		CS					
3207	INDENNITA' E RIMBORSO SPESE DI TRASPORTO PER MISSIONI NEL TERRITORIO NAZIONALE ED ESTERO DEL PERSONALE MILITARE		270590733	5289000	69682000		270590733
	DM 05.02.96 N.104845	RS	270590733	5289000			270590733
	IN APP. L 05.08.78 N. 468	CP	3719000000	5289000			3719000000
		CS	4000000000				1079102000
	DM 05.04.96 N.135399	RS				2445000	
	IN APP. L 05.08.78 N. 468	CP				2445000	
		CS					
	DM 17.05.96 N.149181	RS					
	IN APP. L 05.08.78 N. 468	CP					
		CS					
	DM 02.07.96 N.161410	RS					
	IN APP. LB 28.12.95 N. 551	CP					
		CS					
	DM 24.06.96 N.165171	RS					
	IN APP. DL 20.06.96 N. 323	CP					
		CS					
	DM 05.08.96 N.179002	RS					
	IN APP. L 05.08.78 N. 468	CP					
		CS					
	DM 08.10.96 N.193136	RS					

RS = RESIDUI, CP = COMPETENZA, CS = CASSA, T = TOTALE

1996	MINISTERO DEI TRASPORTI E DELLA NAVIGAZIONE	S P E S A	SVILUPPO PER CAPITOLI DELLE VARIAZIONI APPORTATE ALLE PREVISIONI
------	---	-----------	--

NUMERO	C A P I T O L O	PREVISIONI INIZIALI	PRELEVAMENTO DAL FONDO DI RISERVA PER LE SPESE OBBLIGATORIE E D'ORDINE	LEGGI DI VARIAZIONI	DECRETI DI VARIAZIONI	PREVISIONI DEFINITIVE
	IN APP. L 05.08.78 N. 468 CP CS		1355000			
	DM 10.10.96 N.196390 RS		1355000		4939000	1028565759
	IN APP. L 05.08.78 N. 468 CP CS				4939000	5000000000
	DM 22.10.96 N.199529 RS				14500000	5741714000
	IN APP. DPR 10.05.96 N. 360 CP CS				14500000	
	DM 15.11.96 N.208475 RS				3095000	
	IN APP. L 05.08.78 N. 468 CP CS				3095000	
	DM 31.12.96 N.229358 RS				7093000	
	IN APP. L 05.08.78 N. 468 CP CS				7093000	
	DM 31.12.96 N.229367 RS				415000	
	IN APP. L 05.08.78 N. 468 CP CS				415000	
	L 08.08.96 N. 419 RS CP CS			69682000		
3208	INDENNITA' E RIMBORSO SPESE DI TRASPORTO PER TRASFERIMENTI DEL PERSONALE MILITARE	1028565759 2917500000 2917500000		582500000 731214000	593000000	1028565759 5000000000 5741714000
	IN APP. LB 28.12.95 N. 551 RS CP CS				593000000	
	DM 02.07.96 N.161410 RS					
	IN APP. LB 28.12.95 N. 551 CP CS					
	DM 18.10.96 N.191382 RS			582500000 731214000		
	IN APP. L 05.08.78 N. 468 CP CS					
	L 08.08.96 N. 419 RS CP CS					
3209	FONDO PER LA CORRESPONSIONE	1057615214				1057615214



1996	MINISTERO DEI TRASPORTI E DELLA NAVIGAZIONE	S P E S A	SVILUPPO PER CAPITOLI DELLE VARIAZIONI APPORTATE ALLE PREVISIONI
------	---	-----------	--

NUMERO	DENOMINAZIONE	C A P I T O L O	PREVISIONI INIZIALI	PRELEVAMENTO DAL FONDO DI RISERVA PER LE SPESE OBBLIGATORIE E D'ORDINE	LEGGI DI VARIAZIONI	DECRETI DI VARIAZIONI	PREVISIONI DEFINITIVE
	DI COMPENSI PER PRESTAZIONI STRAORDINARIE RESE DAL PERSONALE MILITARE IN AGGIUNTA ALLE ORE OBBLIGATORIE PREVISTE PER LEGGE		669044000				7252235000
	DM 27.03.96 N.105886	RS	715144000				8029653000
	IN APP. DL 30.12.95 N. 574	CP			321557000	561791000	
		CS				56652000	
	DM 05.04.96 N.135399	RS				17608000	
	IN APP. L 05.08.78 N. 468	CP				17608000	
		CS				200000000	
	DM 02.07.96 N.161419	RS				200000000	
	IN APP. L 05.08.78 N. 468	CP				11971000	
		CS				11971000	
	DM 23.09.96 N.187018	RS				327073000	
	IN APP. L 05.08.78 N. 468	CP				327073000	
		CS				5139000	
	DM 31.12.96 N.229367	RS					
	IN APP. L 05.08.78 N. 468	CP					
		CS					
	L 08.08.96 N. 419	RS					
		CP					
		CS			321557000		
3210	SPESE PER LA RETRIBUZIONE DELLE DUE ORE SETTIMANALI DI LAVORO RESE DAL PERSONALE MILITARE IN SERVIZIO PERMANENTE A COMPLETAMENTO DELL'ORARIO DI SERVIZIO ORDINARIO	RS	1097760				1097760
	DM 27.03.96 N.105886	CP	350000000				350921000
	IN APP. DL 30.12.95 N. 574	CS	350000000				352019000
	L 08.08.96 N. 419	RS					
		CP					
		CS			1098000		
		RS					
		CP					
		CS			1098000		

1 9 9 6		MINISTERO DEI TRASPORTI E DELLA NAVIGAZIONE	S P E S A	SVILUPPO PER CAPITOLI DELLE VARIAZIONI APPORTATE ALLE PREVISIONI			
N U M E R O	D E N O M I N A Z I O N E	C A P I T O L O	PREVISIONI INIZIALI	PRELEVAMENTO DAL FONDO DI RISERVA PER LE SPESE OBBLIGATORIE E D'ORDINE	LEGGI DI VARIAZIONI	DECRETI DI VARIAZIONI	PREVISIONI DEFINITIVE
3211	MOVIMENTI PER LEVA, ARRUOLAMENTO, SELEZIONE ATTITUDINALE, PRIMA ASSEGNAZIONE AI REPARTI, CONGEDAMENTO E RICHIAMO ALLE ARMI DEL PERSONALE VOLONTARIO E DI LEVA: INDENNITA' E SPESE DI VIAGGIO - SPESE DI VIAGGIO AI GRADUATI E MILITARI DI TRUPPA INVIATI IN LICENZE OBBLIGATORIE ORDinarie E STRAORDinarie - SPESE PER TRADUZIONE E SCORTA DI MILITARI DETENUTI (NOCCHIERI DI PORTO)	RS CP CS	600000000 600000000		-150000000 -150000000		450000000 450000000
	L 08.08.96 N. 419	RS CP CS			-150000000 -150000000		
3213	INDENNITA' DI RISCHIO, ANCHE AGLI OPERATORI SUBACQUEI, DI MANEGGIO DI VALORI DI CASSA, MECCANOGRAFICA E DI SERVIZIO NOTTURNO (SPESE OBBLIGATORIE)	RS CP CS	118882140		118883000		118882140 118883000
	L 08.08.96 N. 419	RS CP CS			118883000		
3271	FITTO DI LOCALI ED ONERI ACCESSORI	RS CP CS	85934421 720000000		85935000	50100000 -86400000	85934421 770100000 719535000
	DM 18.03.96 N.101881 IN APP. DL 28.02.96 N. 93	RS CP CS				-36000000 -36000000	
	DM 09.09.96 N.163173 IN APP. L 08.08.96 N. 425	RS CP CS				-50400000 -50400000	
	DM 08.10.96 N.193594	RS					

RS - RE: DM, CP - COMPETENZA CS - CASSA T - TOTALE

1996	MINISTERO DEI TRASPORTI E DELLA NAVIGAZIONE	S P E S A	SVILUPPO PER CAPITOLI DELLE VARIAZIONI APPORTATE ALLE PREVISIONI
------	---	-----------	--

NUMERO	DENOMINAZIONE	C A P I T O L O	PREVISIONI INIZIALI	PRELEVAMENTO DAL FONDO DI RISERVA PER LE SPESE OBBLIGATORIE E D'ORDINE	LEGGI DI VARIAZIONI	DECRETI DI VARIAZIONI	PREVISIONI DEFINITIVE
		IN APP. LB 28.12.95 N. 551				136500000	
		L 08.08.96 N. 419			85935000		
3272	MANUTENZIONE, RIPARAZIONE E ADATTAMENTO DI LOCALI E DEI RELATIVI IMPIANTI - MANUTENZIONE E CUSTODIA DI ATTREZZATURE PREDISPOSTE PER LA SICUREZZA DEI PORTI	RS CP CS	840696898 846000000 950000000		660000000 660000000	-59985000 -76650000	840696898 1634815000 2033852000
		DM 18.03.96 N.101881				-42300000	
		IN APP. DL 28.02.96 N. 93				-42300000	
		DM 05.04.96 N.135399				7500000	
		IN APP. L 05.08.78 N. 468				7500000	
		DM 02.07.96 N.161419				181000	
		IN APP. L 05.08.78 N. 468				181000	
		DM 09.09.96 N.163173				-59220000	
		IN APP. L 08.08.96 N. 425				-42300000	
		DM 05.08.96 N.179002				269000	
		IN APP. L 05.08.78 N. 468				269000	
		DM 18.10.96 N.191382			500000000 500000000		
		IN APP. L 05.08.78 N. 468					
		DM 08.10.96 N.193594					
		IN APP. LB 28.12.95 N. 551					
		DM 11.11.96 N.203140			160000000 160000000		
		IN APP. L 05.08.78 N. 468				33500000	

RS -11-11-VC-SUF 0 - CANTONIA 01/10/97

RS = RESIDUI CP = COMPETENZA CS = CASSA T = TOTALE

1 9 9 6    MINISTERO DEI TRASPORTI E DELLA NAVIGAZIONE    S P E S A    SVILUPPO PER CAPITOLI DELLE VARIAZIONI APPORTATE ALLE PREVISIONI

N U M E R O	C A P I T O L O	PREVISIONI INIZIALI	PRELEVAMENTO DAL FONDO DI RISERVA PER LE SPESE		LEGGI DI VARIAZIONI	DECRETI DI VARIAZIONI	PREVISIONI DEFINITIVE
			OBBLIGATORIE E D'ORDINE	IMPREVISTE			
	D E N O M I N A Z I O N E						
	DM 31.12.96 N.229358 IN APP. L 05.08.78 N. 468	RS CS				85000	
	L 08.08.96 N. 419	RS CP CS			188800000 500502000		
3273	SPESE POSTALI E TELEGRAFICHE	RS CP CS	259685179 379000000 400000000	300000 300000	399500000 209906000	3562000 -18485000	259685179 422812000 591721000
	DM 18.03.96 N.101881 IN APP. DL 28.02.96 N. 93	RS CP CS				-18950000 -18950000	
	DM 02.07.96 N.161419 IN APP. L 05.08.78 N. 468	RS CP CS				246000 246000	
	DM 05.08.96 N.179002 IN APP. L 05.08.78 N. 468	RS CP CS				219000 219000	
	DM 08.10.96 N.193594 IN APP. LB 28.12.95 N. 551	RS CP CS				200000000	
	DM 28.10.96 N.202194 IN APP. L 05.08.78 N. 468	RS CP CS		300000 300000			
	DM 31.12.96 N.229358 IN APP. L 05.08.78 N. 468	RS CP CS				379000	
	DM 31.12.96 N.229367 IN APP. L 05.08.78 N. 468	RS CP CS				1668000	
	L 08.08.96 N. 419	RS CP CS			399500000 209906000		
3274	SPESE DI UFFICIO -	RS	2270575536				2270575536

1 9 9 6    MINISTERO DEI TRASPORTI E DELLA NAVIGAZIONE    S P E S A    SVILUPPO PER CAPITOLI DELLE VARIAZIONI APPORTATE ALLE PREVISIONI

N U M E R O	C A P I T O L O	PREVISIONI INIZIALI	PRELEVAMENTO DAL FONDO DI RISERVA PER LE SPESE OBBLIGATORIE IMPREVISTE E D'ORDINE		LEGGI DI VARIAZIONI	DECRETI DI VARIAZIONI	PREVISIONI DEFINITIVE
			31557000	31557000			
	ILLUMINAZIONE, RISCALDAMENTO CP E FORZA MOTRICE PER GLI UFFICI MARITTIMI	6220000000 6500000000	31557000 31557000	4000000000 4000000000	590564000 1348197000	-1898892000 -1500107000	8943229000 10379647000
	DM 18.03.96 N.101881 IN APP. DL 28.02.96 N. 93	RS CS				-311000000 -311000000	
	DM 05.04.96 N.135399 IN APP. L 05.08.78 N. 468	RS CP CS				436000 436000	
	DM 17.05.96 N.149181 IN APP. L 05.08.78 N. 468	RS CP CS		2000000000 2000000000			
	DM 02.07.96 N.161419 IN APP. L 05.08.78 N. 468	RS CP CS				664000 664000	
	DM 09.09.96 N.163173 IN APP. L 08.08.96 N. 425	RS CP CS				-435400000 -435400000	
	DM 05.08.96 N.179002 IN APP. L 05.08.78 N. 468	RS CP CS				2517000 2517000	
	DM 16.09.96 N.186634 IN APP. L 05.08.78 N. 468	RS CP CS		2000000000 2000000000			
	DM 10.10.96 N.196390 IN APP. L 05.08.78 N. 468	RS CP CS				2676000 2676000	
	DM 28.10.96 N.202194 IN APP. L 05.08.78 N. 468	RS CP CS	31557000 31557000				
	DM 12.11.96 N.208476 IN APP. LB 28.12.95 N. 551	RS CP CS					
	DM 31.12.96 N.229358 IN APP. L 05.08.78 N. 468	RS CP CS				-1160000000 -760000000	
						1215000	

RS - RESIDUI CP - COMPETENZA CS - CASSA T - TOTALE

RS-11-VC-SUF 0 - CONTABILIA 8/11/97

1996		MINISTERO DEI TRASPORTI E DELLA NAVIGAZIONE		S P E S A		SVILUPPO PER CAPITOLI DELLE VARIAZIONI APPORTATE ALLE PREVISIONI			
N U M E R O	D E N O M I N A Z I O N E	C A P I T O L O	PREVISIONI INIZIALI	PRELEVAMENTO DAL FONDO DI RISERVA PER LE SPESE		LEGGI DI VARIAZIONI DI VARIAZIONI	DECRETI DI VARIAZIONI	PREVISIONI DEFINITIVE	
				OBLIGATORIE E D'ORDINE	IMPREVISTE				
	L 08.08.96 N. 419					590564000 1348197000			
3275	ACQUISTO, MANUTENZIONE, NOLEGGIO ED ESERCIZIO DI MEZZI DI TRASPORTO TERRESTRI, COMPRESI QUELLI ASSEGNATI ALLA DIFESA DEL MARE		1405985242 2510000000 2510000000	3138000 3138000			344000 -107870000	1405985242 2513482000 3133159000	
	DM 18.03.96 N.101881 IN APP. DL 28.02.96 N. 93						-12500000 -12500000		
	DM 05.04.96 N.135399 IN APP. L 05.08.78 N. 468						1041000 1041000		
	DM 02.07.96 N.161419 IN APP. L 05.08.78 N. 468						7259000 7259000		
	DM 05.08.96 N.179002 IN APP. L 05.08.78 N. 468						2664000 2664000		
	DM 08.10.96 N.193594 IN APP. LB 28.12.95 N. 551						100000000		
	DM 10.10.96 N.196390 IN APP. L 05.08.78 N. 468						6666000 6666000		
	DM 28.10.96 N.202194 IN APP. L 05.08.78 N. 468			3138000 3138000					
	DM 31.12.96 N.229358 IN APP. L 05.08.78 N. 468						8214000		
	L 08.08.96 N. 419					727891000			

1 9 9 6 MINISTERO DEI TRASPORTI E DELLA NAVIGAZIONE S P E S A SVILUPPO PER CAPITOLI DELLE VARIAZIONI APPORTATE ALLE PREVISIONI

N U M E R O	D E N O M I N A Z I O N E	C A P I T O L O	PREVISIONI INIZIALI	PRELEVAMENTO DAL FONDO DI RISERVA PER LE SPESE		LEGGI DI VARIAZIONI	DECRETI DI VARIAZIONI	PREVISIONI DEFINITIVE
				OBBLIGATORIE E D'ORDINE	IMPREVISTE			
3276	MANUTENZIONE ED ESERCIZIO DEI MEZZI NAUTICI ED AEREI, COMPRESI QUELLI ASSEGNATI ALLA DIFESA DEL MARE	RS CP CS	11400258521 20716000000 22000000000	274090000 274090000		2099693000 5050693000	-2013683000 -4652906000	11400258521 21076100000 22671877000
	DM 18.03.96 N.101881 IN APP. DL 28.02.96 N. 93	RS CP CS					-962639000 -962639000	
	DM 21.03.96 N.129306 IN APP. LB 28.12.95 N. 551	RS CP CS					-1235000000	
	DM 05.04.96 N.135399 IN APP. L 05.08.78 N. 468	RS CP CS					146946000 146946000	
	DM 02.07.96 N.161419 IN APP. L 05.08.78 N. 468	RS CP CS					73751000 73751000	
	DM 09.09.96 N.163173 IN APP. L 08.08.96 N. 425	RS CP CS					-1275007000 -1275007000	
	DM 02.07.96 N.165045 IN APP. LB 28.12.95 N. 551	RS CP CS					-1400957000	
	DM 03.09.96 N.181059 IN APP. L 05.08.78 N. 468	RS CP CS		187922000 187922000				
	DM 28.10.96 N.202194 IN APP. L 05.08.78 N. 468	RS CP CS		86168000 86168000				
	DM 31.12.96 N.229358 IN APP. L 05.08.78 N. 468	RS CP CS					3266000	
	L 08.08.96 N. 419	RS CP CS				2099693000 5050693000		
3277	SPESE PER ATTREZZATURE	RS	3679925596					3679925596

NS-11-VC-SUF 0 - CONTINUA DAL 201

RS = RESIDUI, CP = COMPETENZA, CS = CASSA, T = TOTALE

1996	MINISTERO DEI TRASPORTI E DELLA NAVIGAZIONE	S P E S A	SVILUPPO PER CAPITOLI DELLE VARIAZIONI APPORTATE ALLE PREVISIONI
------	---	-----------	--

NUMERO	C A P I T O L O	PREVISIONI INIZIALI	PRELEVAMENTO DAL FONDO DI RISERVA PER LE SPESE OBBLIGATORIE E D'ORDINE	LEGGI DI VARIAZIONI	DECRETI DI VARIAZIONI	PREVISIONI DEFINITIVE
	TECNICHE - MATERIALI ED INFRASTRUTTURE OCCORRENTI PER I SERVIZI TECNICI E PER IL SERVIZIO DI SICUREZZA DEI PORTI E PER LE CASERME	2493000000		1771969000	644690000	3137690000
	DM 18.03.96 N.101881					
	IN APP. DL 28.02.96 N. 93	3000000000			1376307000	6148276000
	DM 02.07.96 N.165045				-124650000	
	IN APP. LB 28.12.95 N. 551				-124650000	
	DM 08.10.96 N.193594				1400957000	
	IN APP. LB 28.12.95 N. 551				1500000000	
	DM 12.11.96 N.208476				500000000	
	IN APP. LB 28.12.95 N. 551				1000000000	
	DM 31.12.96 N.229367				119340000	
	IN APP. L 05.08.78 N. 468					
	L 08.08.96 N. 419			1771969000		
3279	SPESE PER L'ADDESTRAMENTO DEL PERSONALE MILITARE DELLE CAPITANERIE DI PORTO - INDENNITA' E SPESE DI VIAGGIO PER ESERCITAZIONI, SPESE PER CORSI DI ISTRUZIONE, DI PERFEZIONAMENTO, DI SPECIALIZZAZIONE ALL'INTERNO ED ALL'ESTERO, INCLUSI I RELATIVI COSTI ACCESSORI ED EVENTUALI SPESE SANITARIE	189808407		1003300000	-709320000	189808407
	DM 18.03.96 N.101881	5786000000		1000000000	-709320000	6079980000
	IN APP. DL 28.02.96 N. 93	5786000000				6076680000
	CP					
	CS					
	RS					
	CP					
	CS					
	RS					
	CP					
	CS					
	RS					
	CP					
	CS					
	RS					
	CP					
	CS					



1996 MINISTERO DEI TRASPORTI E DELLA NAVIGAZIONE S P E S A SVILUPPO PER CAPITOLI DELLE VARIAZIONI APPORTATE ALLE PREVISIONI

NUMERO	DENOMINAZIONE	CAPITULO	PREVISIONI INIZIALI	PRELEVAMENTO DAL FONDO DI RISERVA PER LE SPESE OBBLIGATORIE IMPREVISTE E D'ORDINE	LEGGI DI VARIAZIONI	DECRETI DI VARIAZIONI	PREVISIONI DEFINITIVE
	DM 09.09.96 N.163173 IN APP. L 08.08.96 N. 425						
	DM 08.08.96 N.178997 IN APP. LB 28.12.95 N. 551						
	L 08.08.96 N. 419						
3280	SPESE VARIE PER SOCCORSI EVENTUALMENTE PRESTATI A NAVI PERICOLANTI (SPESE OBBLIGATORIE)			14230000 14230000	1003300000 1000000000	-405020000 -405020000	14230000 14230000
	DM 07.10.96 N.183470 IN APP. L 05.08.78 N. 468			14230000 14230000			
3281	SPESE CONNESSE AL SISTEMA SANZIONATORIO DELLE NORME CHE PREVEDONO CONTRAVVENZIONI PUNIBILI CON L'AMMENDA (SPESE OBBLIGATORIE)				-276000		22900 22900
	L 08.08.96 N. 419						
3282	SPESE TELEFONICHE						
	DM 18.03.96 N.101881 IN APP. DL 28.02.96 N. 93		1147793485 1563000000 1600000000			112967000 -187033000	1147793485 1791117000 2185730000
	DM 02.07.96 N.161419 IN APP. L 05.08.78 N. 468					-78150000 -78150000	
						490000 490000	

RS - PERIODI, CP - COMPETENZA, CS - CASSA, T - TOTALE

RS-11-VC-SUF 0 - CARTA BIR 10





1996	MINISTERO DEI TRASPORTI E DELLA NAVIGAZIONE	S P E S A	SVILUPPO PER CAPITOLI DELLE VARIAZIONI APPORTATE ALLE PREVISIONI
------	---	-----------	--

NUMERO	C A P I T O L O	PREVISIONI INIZIALI	PRELEVAMENTO DAL FONDO DI RISERVA PER LE SPESE OBBLIGATORIE E D'ORDINE	LEGGI DI VARIAZIONI	DECRETI DI VARIAZIONI	PREVISIONI DEFINITIVE
	DM 10.10.96 N.196390 IN APP. L 05.08.78 N. 468	RS CP CS			125295000 125295000	
	DM 29.11.96 N.210776 IN APP. L 05.08.78 N. 468	RS CP CS	1500000000 1500000000			
	DM 31.12.96 N.229358 IN APP. L 05.08.78 N. 468	RS CP CS			131308000	
	DM 31.12.96 N.229367 IN APP. L 05.08.78 N. 468	RS CP CS			44316000	
	DM 31.12.96 N.229439 IN APP. L 05.08.78 N. 468	RS CP CS			11756000	
	L 08.08.96 N. 419	RS CP CS		228699000		
3286	ACQUISTO ED APPROVVIGIONAMENTO PER ESIGENZE DI MANTENIMENTO ED ADESTRAMENTO DEL PERSONALE DELLE CAPITANERIE DI PORTO DI: VESTIARIO, EQUIPAGGIAMENTO; INDUMENTI SPECIALI; BUFFETTERIA; MATERIALI ED ATTREZZATURE DI CAMPAGNA; SPESE DI RIPARAZIONE, MANUTENZIONE E LAVATURA - SPESE PER LA CODIFICAZIONE DEI MATERIALI	RS CP CS			92000	2424564640 8600092000 10707602000
	DM 18.03.96 N.101881 IN APP. DL 28.02.96 N. 93	RS CP CS	3600000000 3600000000			
	DM 17.05.96 N.149181 IN APP. L 05.08.78 N. 468	RS CP CS	3000000000 3000000000		-2500000000 -2500000000	

1 9 9 6 MINISTERO DEI TRASPORTI E DELLA NAVIGAZIONE S P E S A SVILUPPO PER CAPITOLI DELLE VARIAZIONI APPORTATE ALLE PREVISIONI

C A P I T O L O	PREVISIONI INIZIALI	PRELEVAMENTO DAL FONDO DI RISERVA PER LE SPESE OBBLIGATORIE E D'ORDINE	LEGGI DI VARIAZIONI DI VARIAZIONI	DECRETI DI VARIAZIONI	PREVISIONI DEFINITIVE
<b>N U M E R O</b>					
<b>D E N O M I N A Z I O N E</b>					
DM 09.09.96 N.163173 IN APP. L 08.08.96 N. 425	RS CP CS			-350000000 -350000000	
DM 12.11.96 N.208476 IN APP. LB 28.12.95 N. 551	RS CP CS			600000000 600000000	
DM 29.11.96 N.210776 IN APP. L 05.08.78 N. 468	RS CP CS	600000000 600000000			
DM 31.12.96 N.229358 IN APP. L 05.08.78 N. 468	RS CP CS			92000	
L 08.08.96 N. 419	RS CP CS		2107602000		
<b>3287 SPESE PER L'IGIENE DEL PERSONALE</b>	RS CP CS	101749560 255000000 300000000		137566000 137566000	101749560 500314000 595000000
DM 18.03.96 N.101881 IN APP. DL 28.02.96 N. 93	RS CP CS			-12750000 -12750000	
DM 16.09.96 N.181528 IN APP. LB 28.12.95 N. 551	RS CP CS			150000000 150000000	
DM 31.12.96 N.229358 IN APP. L 05.08.78 N. 468	RS CP CS			314000	
L 08.08.96 N. 419	RS CP CS		107750000 157750000		
<b>3288 SPESE MEDICHE ED OSPEDALIERE DEL PERSONALE MILITARE DELLE CAPITANERIE DI PORTO, IVI COMPRESI LE SPESE PER I DISINFETTANTI, GENERI DI</b>	RS CP CS	800000000 800000000		-96000000 -96000000	704000000 704000000

HS-11-VC-SUF 0 - COMPENSAZIONE

RS - FEDEU, CP - COMPETENZA CS - CASSA, T - TOTALE

1 9 9 6		MINISTERO DEI TRASPORTI E DELLA NAVIGAZIONE	S P E S A	SVILUPPO PER CAPITOLI DELLE VARIAZIONI APPORTATE ALLE PREVISIONI		
C A P I T O L O	D E N O M I N A Z I O N E	PREVISIONI INIZIALI	PRELEVAMENTO DAL FONDO DI RISERVA PER LE SPESE OBBLIGATORIE E D'ORDINE	LEGGI DI VARIAZIONI	DECRETI DI VARIAZIONI	PREVISIONI DEFINITIVE
	PULIZIA E RISANAMENTO IGIENICO - SPESE PER MATERIALE DI PROFILASSI E IGIENE - CURE BALNEO-TERMALI, IDROPINICHE, INALATORIE ED ALTRE COMPLEMENTARI, ACQUISTO DI MEDICINALI, MEDICATURE E MATERIALE SANITARIO DI CONSUMO					
	DM 18.03.96 N.101881 IN APP. DL 28.02.96 N. 93	RS CP CS			-40000000 -40000000	
	DM 09.09.96 N.163173 IN APP. L 08.08.96 N. 425	RS CP CS			-56000000 -56000000	
3289	CONSULENZE E ONORARI AI MEDICI CIVILI, PSICOLOGI, SOCIOLOGI, BIOLOGI CONVENZIONATI E NON - SPESE PER CONVENZIONI CON UNIVERSITA', ACCADEMIE ED ISTITUTI OSPEDALIERI, SPESE DI VIAGGIO PER PARENTI DEI MILITARI IN PERICOLO DI VITA O DECEDUTI - SPESE PER LE ONORANZE FUNEBRI E PER IL CULTO - ACQUISTO DI PUBBLICAZIONI A CARATTERE TECNICO-SCIENTIFICO	RS CP CS				118750000 118750000
	DM 18.03.96 N.101881 IN APP. DL 28.02.96 N. 93	RS CP CS			-62500000 -62500000	
3290	SPESE PER LE ELEZIONI DEI RAPPRESENTANTI DEL PERSONALE MILITARE IN SENO AGLI ORGANISMI DI RAPPRESENTANZA E PER IL FUNZIONAMENTO DEGLI STESSI ORGANISMI (SPESE OBBLIGATORIE)	RS CP CS	75000000 75000000	33260000		33253600 75000000 108260000

RS = RESIDUI, CP = CUMPLENZA, CS = CASSA, T = TOTALE

1 9 9 6    MINISTERO DEI TRASPORTI E DELLA NAVIGAZIONE    S P E S A    SVILUPPO PER CAPITOLI DELLE VARIAZIONI APPORTATE ALLE PREVISIONI

NUMERO	DENOMINAZIONE	C A P I T O L O	PREVISIONI INIZIALI	PRELEVAMENTO DAL FONDO DI RISERVA PER LE SPESE OBBLIGATORIE IMPREVISTE E D'ORDINE	LEGGI DI VARIAZIONI	DECRETI DI VARIAZIONI	PREVISIONI DEFINITIVE	
								RS
3291	DM 04.12.96 N.213336 IN APP. L 05.08.78 N. 468	RS CP CS		7500000 7500000				
	L 08.08.96 N. 419	RS CP CS			3326000			
	SPESE PER IL FUNZIONAMENTO DEL SISTEMA RADIO A LUNGO RAGGIO DI AIUTO ALLA NAVIGAZIONE (LORAN-C)	RS CP CS	108935195 600000000 600000000		1196000000 1202000000	-42000000 -42000000	108935195 1754000000 1760000000	
	DM 09.09.96 N.163173 IN APP. L 08.08.96 N. 425	RS CP CS				-42000000 -42000000		
	L 08.08.96 N. 419	RS CP CS			1196000000 1202000000			
3292	SPESE DI ISTRUTTORIA PER IL RILASCIO DELLE CONCESSIONI DEMANIALI MARITTIME, NONCHE' PER LE ISPEZIONI ED I COLLAUDI EFFETTUATI DALLE COMMISSIONI PREVISTE DAGLI ARTICOLI 48 E 49 DEL REGOLAMENTO PER L'ESECUZIONE DEL CODICE DELLA NAVIGAZIONE (NAVIGAZIONE MARITTIMA) APPROVATO CON DECRETO DEL PRESIDENTE DELLA REPUBBLICA 15 FEBBRAIO 1952, N. 328	RS CP CS	892140820 36211000			91777000 55606000	892140820 91777000 427050000	
	DM 08.10.96 N.193315 IN APP. L 05.08.78 N. 468	RS CP CS						
	DM 31.12.96 N.229359 IN APP. L 05.08.78 N. 468	RS CP CS				55606000 55606000		
	DM 31.12.96 N.229368 IN APP. L 05.08.78 N. 468	RS CP				29521000		
		RS CP				3902000		

1996	MINISTERO DEI TRASPORTI E DELLA NAVIGAZIONE	S P E S A	SVILUPPO PER CAPITOLI DELLE VARIAZIONI APPORTATE ALLE PREVISIONI
------	---	-----------	--

NUMERO	C A P I T O L O	PREVISIONI INIZIALI	PRELEVAMENTO DAL FONDO DI RISERVA PER LE SPESE OBBLIGATORIE E D'ORDINE		LEGGI DI VARIAZIONI DI VARIAZIONI	DECRETI DI VARIAZIONI	PREVISIONI DEFINITIVE
	D E N O M I N A Z I O N E						
	DM 31.12.96 N.229460 IN APP. L 05.08.78 N. 468	RS CP CS				2748000	
	L 08.08.96 N. 419	RS CP CS		335233000			415278000
3293	SPESE DERIVANTI DAI DANNI AD IMPIANTI ED OPERE PORTUALI	RS CP CS	415278000		4100000000	39898000 39898000	39898000 452608000
	DM 08.10.96 N.193315 IN APP. L 05.08.78 N. 468	RS CP CS	2708000			39898000 39898000	
	L 08.08.96 N. 419	RS CP CS		4100000000			
3294	(NUOVA ISTITUZIONE) SPESE PER L'ORGANIZZAZIONE DI UNA SPEDIZIONE STRAORDINARIA PER LA FORNITURA DI GENERI ALIMENTARI E DI MATERIALI DI PRIMA NECESSITA' PER L'ASSISTENZA ALLE POPOLAZIONI DEL RUANDA	RS CP CS	1762453415		527454000	1235000000	1762453415 1762454000
	DM 15.02.96 N.114554 IN APP. LB 28.12.95 N. 551	RS CP CS					
	DM 21.03.96 N.129306 IN APP. LB 28.12.95 N. 551	RS CP CS				1235000000	
	L 08.08.96 N. 419	RS CP CS		527454000			



1 9 9 6      MINISTERO DEI TRASPORTI E DELLA NAVIGAZIONE      S P E S A      SVILUPPO PER CAPITOLI DELLE VARIAZIONI APPORTATE ALLE PREVISIONI

N U M E R O	C A P I T O L O	P R E V I S I O N I I N I Z I A L I	P R E L E V A M E N T O D A L F O N D O D I R I S E R V A P E R L E S P E S E O B B L I G A T O R I E E D ' O R D I N E	L E G G I D I V A R I A Z I O N I	D E C R E T I D I V A R I A Z I O N I	P R E V I S I O N I D E F I N I T I V E
3351	PROVVIDENZE A FAVORE DEL PERSONALE MILITARE IN SERVIZIO, DI QUELLO CESSATO DAL SERVIZIO E DELLE LORO FAMIGLIE	RS 7570000 CP 7600000 CS 7600000		7294000	-306000 -30000	7570000 7294000 14864000
	DM 07.03.96 N.101882 IN APP. DL 30.12.95 N. 565	RS CP CS			-84000 -84000	
	DM 27.03.96 N.105886 IN APP. DL 30.12.95 N. 574	RS CP CS			-222000 -222000	
	DM 13.05.96 N.146032 IN APP. LB 28.12.95 N. 551	RS CP CS			276000	
	L 08.08.96 N. 419	RS CP CS		7294000		
3352	EQUO INDENNIZZO AL PERSONALE MILITARE DELLE CAPITANERIE DI PORTO PER LA PERDITA DELLA INTEGRITA' FISICA SUBITA PER INFERTITA' CONTRAITA PER CAUSA DI SERVIZIO (SPESE OBBLIGATORIE)	RS 211560520 CP 14850000 CS 14850000	379350000 426227000		-594000 164090000	211560520 393406000 605167000
	DM 07.03.96 N.101882 IN APP. DL 30.12.95 N. 565	RS CP CS			-163000 -163000	
	DM 27.03.96 N.105886 IN APP. DL 30.12.95 N. 574	RS CP CS			-431000 -431000	
	DM 06.03.96 N.122470 IN APP. L 05.08.78 N. 468	RS CP CS				
	DM 09.05.96 N.136606 IN APP. L 05.08.78 N. 468	RS CP CS	258000000 304877000		164684000	

RS = RESIDUI, CP = COMPETENZA, CS = CASSA, T = TOTALE

1 9 9 6		MINISTERO DEI TRASPORTI E DELLA NAVIGAZIONE		S P E S A		SVILUPPO PER CAPITOLI DELLE VARIAZIONI APPORTATE ALLE PREVISIONI			
C A P I T O L O	D E N O M I N A Z I O N E	PREVISIONI INIZIALI	PRELEVAMENTO DAL FONDO DI RISERVA PER LE SPESE OBBLIGATORIE IMPREVISTE E D'ORDINE	LEGGI DI VARIAZIONI	DECRETI DI VARIAZIONI	PREVISIONI DEFINITIVE			
RS	DM 08.08.96 N.174826								
CP	IN APP. L 05.08.78 N. 468		112000000						
CS			112000000						
RS	DM 16.10.96 N.192676								
CP	IN APP. L 05.08.78 N. 468		9350000						
CS			9350000						
3353	SOMMA CORRISPONDENTE ALLE QUOTE DEI PROVENTI CONTRAVVENZIONALI, PER INFRAZIONI ALLE NORME DEL CODICE DELLA NAVIGAZIONE E AD ALTRE LEGGI SPECIALI, DA DESTINARE ALL'I.N.P.S. E AL CORPO EQUIPAGGIO MILITARI MARIITIMI (CEMM), CATEGORIA NOCCHIERI DI PORTO, SCOPRIATORE DI DETTI REATI	25376400		20000000		159160000	25376400		
CP	DM 02.07.96 N.160862					10939000	159160000		
CS	IN APP. L 05.08.78 N. 468					10939000	159160000		
RS	DM 31.12.96 N.229360								
CP	IN APP. L 05.08.78 N. 468								
CS						101206000			
RS	DM 31.12.96 N.229366								
CP	IN APP. L 05.08.78 N. 468								
CS						15396000			
RS	DM 31.12.96 N.229441								
CP	IN APP. L 05.08.78 N. 468								
CS						31619000			
RS	L 08.08.96 N. 419								
CP									
CS				20000000					
3354	ASSISTENZA E BENESSERE DEL PERSONALE	43993950					43993950		
CP		104000000					99833000		
CS		110000000					124851000		
RS	DM 07.03.96 N.101882								
CP									
CS									

RS - 11 - VC - SUF 0 - Circolo 8/18/85

RS = RESIDUI, CP = COMPETENZA, CS = CASSA, T = TOTALE



1 9 9 6      MINISTERO DEI TRASPORTI E DELLA NAVIGAZIONE      S P E S A      SVILUPPO PER CAPITOLI DELLE VARIAZIONI APPORTATE ALLE PREVISIONI

C A P I T O L O	PREVISIONI INIZIALI	PRELEVAMENTO DAL FONDO DI RISERVA PER LE SPESE OBBLIGATORIE E D'ORDINE	LEGGI DI VARIAZIONI	DECRETI DI VARIAZIONI	PREVISIONI DEFINITIVE
<b>U M E R O</b>					
<b>D E N O M I N A Z I O N E</b>					
DM 16.09.96 N.181528 IN APP. LB 28.12.95 N. 551	RS CP CS			-350000000 -150000000	
DM 08.10.96 N.193594 IN APP. LB 28.12.95 N. 551	RS CP CS			-540000000	
3601 SPESE PER LE MISSIONI DEL PERSONALE INCARICATO DAL MINISTERO DEI TRASPORTI E DELLA NAVIGAZIONE DELLA VIGILANZA MINISTERIALE SULL'ATTIVITA' DELLE SOCIETA' DI NAVIGAZIONE DI PREMINENTE INTERESSE NAZIONALE E DI CARATTERE LOCALE, E PER GLI IMPEGNI DI CARATTERE INTERNAZIONALE NELL'INTERESSE DELLE SOCIETA' DI NAVIGAZIONE	RS CP CS	20706873 18500000 18500000		339761000 339761000	20706873 358261000 358261000
DM 05.02.96 N.109436 IN APP. L 05.08.78 N. 468	RS CP CS			143461000 143461000	
DM 24.06.96 N.163171 IN APP. DL 20.06.96 N. 323	RS CP CS			-3700000 -3700000	
DM 05.08.96 N.179003 IN APP. L 05.08.78 N. 468	RS CP CS			200000000 200000000	
3621 SPESE PER IL SERVIZIO DI LANCIO DI BOLLETTINI METEOROLOGICI PER LE NAVI DEL MEDITERRANEO E PER LA RACCOLTA DELLE INFORMAZIONI METEOROLOGICHE RILEVATE IN MARE, AI FINI DELLA SICUREZZA DELLA VITA UMANA IN MARE	RS CP CS	12268305000 12800000000 12800000000			12268305000 12400000000 20400305000
DM 09.09.96 N.163173	RS		8000305000		

RS = RESIDUI, CP = COMPETENZA, CS = CASSA, T = TOTALE

1 9 9 6      MINISTERO DEI TRASPORTI E DELLA NAVIGAZIONE      S P E S A      SVILUPPO PER CAPITOLI DELLE VARIAZIONI APPORTATE ALLE PREVISIONI

N U M E R O	C A P I T O L O	D E N O M I N A Z I O N E	PREVISIONI INIZIALI	PRELEVAMENTO DAL FONDO DI RISERVA PER LE SPESE OBBLIGATORIE E D'ORDINE	LEGGI DI VARIAZIONI	DECRETI DI VARIAZIONI	PREVISIONI DEFINITIVE
	IN APP. L	08.08.96 N. 425	CP				
			CS			-400000000	
	L	08.08.96 N. 419	RS		8000305000		
			CP				
			CS				
3651		SOVVENZIONI, CONTRIBUTI DI AVVIAMENTO ED EROGAZIONI PER RIPIANAMENTO DEGLI ONERI DERIVANTI DALLA RISTRUTTURAZIONE DEI SERVIZI ALLE SOCIETA' ASSUNTRICI DI SERVIZI MARITTIMI E COMPENSI PER SPECIALI TRASPORTI CON CARATTERE POSTALE E COMMERCIALE	RS	36590316457			36590316457
			CP	386812000000		-55608091000	331203909000
			CS	423812000000	-350000000000	-55608091000	333203909000
	DM	07.03.96 N.101882	RS				
	IN APP. DL	30.12.95 N. 565	CP				
			CS			-4254932000	
	DM	27.03.96 N.105886	RS				
	IN APP. DL	30.12.95 N. 574	CP				
			CS			-11243161000	
	DM	12.02.96 N.111488	RS				
	IN APP. L	05.05.89 N. 160	CP				
			CS			-23282789000	
	DM	21.03.96 N.128055	RS				
	IN APP. L	05.05.89 N. 160	CP				
			CS			-1896090000	
	DM	16.09.96 N.187015	RS				
	IN APP. L	05.05.89 N. 160	CP				
			CS			-1493119000	
	L	08.08.96 N. 419	RS				
			CP				
			CS		-35000000000		
3652		CONTRIBUTI AD ORGANISMI INTERNAZIONALI PER ATTIVITA' INTERESSANTI LA NAVIGAZIONE	RS	7000000000			1030000000
			CP	3300000000			1030000000
			CS	3300000000			1030000000

RS = RESIDUO CP = COMPETENZA CS = CASSA T = TOTALE

1996	MINISTERO DEI TRASPORTI E DELLA NAVIGAZIONE	S P E S A	SVILUPPO PER CAPITOLI DELLE VARIAZIONI APPORTATE ALLE PREVISIONI
------	---	-----------	--

NUMERO	C A P I T O L O	PREVISIONI INIZIALI	PRELEVAMENTO DAL FONDO DI RISERVA PER LE SPESE OBBLIGATORIE E D'ORDINE	LEGGI DI VARIAZIONI	DECRETI DI VARIAZIONI	PREVISIONI DEFINITIVE
	D E N O M I N A Z I O N E					
	(SPESE OBBLIGATORIE)					
	DM 17.04.96 N.125391 IN APP. L 05.08.78 N. 468	RS CP CS	1200000000 1200000000			
	DM 01.08.96 N.160868 IN APP. L 05.08.78 N. 468	RS CP CS	2100000000 2100000000			
3653	SOMMA DA EROGARE PER LA CORRESPONSIONE DEI CONTRIBUTI ANNUI DI AVVIAMENTO PER I SERVIZI DI TRASPORTO MERCI DI LINEA, DI CUI ALL'ART. 2 DELLA LEGGE 5 DICEMBRE 1986, N. 856	RS CP CS	4090491055 3600000000 9000000000	-3000000000	-152252000 -152252000	4090491055 3647748000 5847748000
	DM 07.03.96 N.101882 IN APP. DL 30.12.95 N. 565	RS CP CS			-41800000 -41800000	
	DM 27.03.96 N.105886 IN APP. DL 30.12.95 N. 574	RS CP CS			-110452000 -110452000	
	L 08.08.96 N. 419	RS CP CS		-3000000000		
3654	SOMMA DA EROGARE AGLI ENTI PREVIDENZIALI PER I CONTRIBUTI ASSICURATIVI DERIVANTI DALL'AUMENTO DELL'ANZIANITA' CONTRIBUTIVA E PER L'AMMONTARE DELLE MENSILITA' DI PENSIONE ANTICIPATEMENTE CORRISPOSTE AI FINI DEL PENSIONAMENTO ANTICIPATO DI CUI ALL'ART. 9 - COMMA 8 - DEL DECRETO-LEGGE 4 MARZO 1989, N. 77, CONVERTITO, CON MODIFICAZIONI, NELLA LEGGE 5 MAGGIO 1989, N. 160	RS CP CS	36721750000 4184502000 4184502000		38213908000 38213908000	36721750000 42398410000 67385532000

1996 MINISTERO DEI TRASPORTI E DELLA NAVIGAZIONE SVILUPPO PER CAPITOLI DELLE VARIAZIONI APPORTATE ALLE PREVISIONI

NUMERO	DENOMINAZIONE	C A P I T O L O	PREVISIONI INIZIALI	PRELEVAMENTO DAL FONDO DI RISERVA PER LE SPESE		LEGGE DI VARIAZIONI	DECRETI DI VARIAZIONI	PREVISIONI DEFINITIVE	
				OBBLIGATORIE E D'ORDINE	IMPREVISTE				
3657	(NUOVA ISTITUZIONE) REISCRIZIONE DI RESIDUI PASSIVI PERENTI RELATIVI A: CONTRIBUTI DA CORRISPONDERE AGLI ARMATORI IN RELAZIONE AI CONTRATTI DI FORMAZIONE LAVORO PREVISTI DALL'ART. 6 DELLA LEGGE 5 DICEMBRE 1986, N. 856	DM 12.02.96 N.111488	RS						
		IN APP. L 05.05.89 N. 160	CP				23282789000		
			CS					23282789000	
		DM 17.04.96 N.133709	RS	4184502000					
		IN APP. L 05.08.78 N. 468	CP	4184502000				14931119000	
			CS					14931119000	1803758000
3658	(NUOVA ISTITUZIONE) SOMMA DA EROGARE PER I CONTRIBUTI ASSICURATIVI PER L'AUMENTO DELL'ANZIANITA', CONTRIBUTIVA E L'AMMONTARE DELLE MENSILITA' DI PENSIONE ANTICIPATAMENTE CORRISPOSTE, AI FINI DEL PREPENSIONAMENTO DI CUI ALL'ART. 3 DELLA LEGGE 5 DICEMBRE 1986, N. 856	DM 05.02.96 N.104845	RS						
		IN APP. L 05.08.78 N. 468	CP						
			CS						
			RS	10301280000					
			CP					1896090000	
			CS				10301280000	1896090000	10301280000
								1803758000	
								1803758000	
								1896090000	
								1896090000	
								5943251000	
								5943251000	

RS = RESIDUI, CP = COMPETENZA, CS = CASSA, T = TOTALE

1 9 9 6 MINISTERO DEI TRASPORTI E DELLA NAVIGAZIONE S P E S A SVILUPPO PER CAPITOLI DELLE VARIAZIONI APPORTATE ALLE PREVISIONI

NUMERO	CAPITULO	PREVISIONI INIZIALI	PRELEVAMENTO DAL FONDO DI RISERVA PER LE SPESE OBBLIGATORIE E D'ORDINE	LEGGI DI VARIAZIONI	DECRETI DI VARIAZIONI	PREVISIONI DEFINITIVE
	D E N O M I N A Z I O N E					
	L 08.08.96 N. 419			10301280000		
3660	(NUOVA ISTITUZIONE) REISCRIZIONE DI RESIDUI PASSIVI PERENTI RELATIVI A: CONTRIBUTO STRAORDINARIO ALLE IMPRESE ARMATORIALI CHE GESTISCONO NAVI DI LIMITATO TONNELLAGGIO, AI SENSI DELL'ART. 8 DELLA LEGGE 5 DICEMBRE 1986, N. 856. DM 05.02.96 N.104845 IN APP. L 05.08.78 N. 468		173657000 173657000			173657000 173657000
3822	SPESE PER LA CONCESSIONE DELLE MEDAGLIE D'ONORE PER LUNGA NAVIGAZIONE L 08.08.96 N. 419	97707607 235000000 300000000	173657000 173657000	32700000 32700000		97707607 235000000 332700000
3823	(NUOVA ISTITUZIONE) ESCAVAZIONI DI PORTI E SPIAGGE, SPESE DI FUNZIONAMENTO E MANUTENZIONE DEI MEZZI EFFOSSORI, DOTAZIONI DI BORDO, DEI CANTIERI DI RADDOBBO E DELLE RELATIVE MAESTRANZE DM 09.05.96 N.143856 IN APP. LB 28.12.95 N. 551				3490372000 3490372000	3490372000 3490372000
3824	(NUOVA ISTITUZIONE) SPESE PER IL FUNZIONAMENTO DEL SERVIZIO PER L'ESCAVAZIONE DEI PORTI			150000000 150000000		150000000 150000000



1 9 9 6 MINISTERO DEI TRASPORTI E DELLA NAVIGAZIONE S P E S A SVILUPPO PER CAPITOLI DELLE VARIAZIONI APPORTATE ALLE PREVISIONI

U N I T A T E	C A P I T O L O	D E N O M I N A Z I O N E	PREVISIONI INIZIALI	PRELEVAMENTO DAL FONDO DI RISERVA PER LE SPESE OBBLIGATORIE E D'ORDINE	LEGGI DI VARIAZIONI	DECRETI DI VARIAZIONI	PREVISIONI DEFINITIVE
	MARITTIMI NAZIONALI						
	L 08.08.96 N. 419				150000000 150000000		
3854		VERSAMENTO AL BILANCIO SPECIALE DEGLI UFFICI DEL LAVORO PORTUALE DEI PROVENTI AD ESSI SPETTANTI (SPESE OBBLIGATORIE)	683634257 850000000 1025789000		183462000	-34056000 -34056000	683634257 815944000 1175195000
	DM 07.03.96 N.101882 IN APP. DL 30.12.95 N. 565					-9350000 -9350000	
	DM 27.03.96 N.105886 IN APP. DL 30.12.95 N. 574					-24706000 -24706000	
	L 08.08.96 N. 419				183462000		
3922		SPESE DA RECUPERARE A CARICO DI PRIVATI, PER LO SGOMBERO D'UFFICIO DI ZONE DEL DENANIO MARITTIMO, DI AREE PORTUALI O DEL MARE TERRITORIALE, OCCUPATE O INNOVATE ABUSIVAMENTE, PER LA DELIMITAZIONE DI ZONE DEL DENANIO MARITTIMO E PER LO SGOMBERO D'UFFICIO DI ZONE DEL MARE EXTRATERRITORIALE OCCUPATE CON PREGIUDIZIO DEI DIRITTI DELLO STATO SULLA PIATTAFORMA CONTINENTALE (SPESE OBBLIGATORIE)		40576000 40576000			40576000 40576000
	DM 23.07.96 N.169706 IN APP. L 05.08.78 N. 468			40576000 40576000			

RS = RESIDUI, CP = COMPETENZA, CS = CASSA, T = TOTALE



1 9 9 6      MINISTERO DEI TRASPORTI E DELLA NAVIGAZIONE      S P E S A      SVILUPPO PER CAPITOLI DELLE VARIAZIONI APPORTATE ALLE PREVISIONI

N U M E R O	C A P I T O L O	PREVISIONI INIZIALI	PRELEVAMENTO DAL FONDO DI RISERVA PER LE SPESE OBBLIGATORIE IMPREVISTE E D'ORDINE	LEGGI DI VARIAZIONI	DECRETI DI VARIAZIONI	PREVISIONI DEFINITIVE
	D E N O M I N A Z I O N E					
	DI FINE RAPPORTO DI LAVORO DEL PERSONALE, AI SENSI DELL'ARTICOLO 3 DELLA LEGGE 23 MAGGIO 1983, N. 230					
	DM 05.02.96 N.104845		125000000			
	IN APP. L 05.08.78 N. 468		125000000			
	L 08.08.96 N. 419			45044000		
	ONERI DERIVANTI DALLE RATE DI AMMORTAMENTO RELATIVE AI MUTUI CONTRATTI DALLE ORGANIZZAZIONI PORTUALI AL 31 DICEMBRE 1993; SOMME OCCORRENTI PER LA COPERTURA DEGLI ULTERIORI DISAVANZI PER L'ANNO 1993, NONCHE' GLI IMPORTI RELATIVI AL TRATTAMENTO DI FINE RAPPORTO DEI DIPENDENTI DELLE ORGANIZZAZIONI PORTUALI	RS 188000 CP 91000000000 CS 91000000000		240167714000 240167902000		188000 331167714000 331167902000
	L 08.08.96 N. 419			240167714000 240167902000		
	TOTALI DI TITOLO I		43874915000 49240486000	247519678000 790268145000		72983843000 121032841000

RS = RESIDUI, CP = COMPETENZA, CS = CASSA, T = TOTALE



1996	MINISTERO DEI TRASPORTI E DELLA NAVIGAZIONE	S P E S A	SVILUPPO PER CAPITOLI DELLE VARIAZIONI APPORTATE ALLE PREVISIONI
------	---	-----------	--

CAPITOLO	PREVISIONI INIZIALI	PRELEVAMENTO DAL FONDO DI RISERVA PER LE SPESE OBBLIGATORIE E D'ORDINE	LEGGI DI VARIAZIONI	DECRETI DI VARIAZIONI	PREVISIONI DEFINITIVE
<b>7203</b>					
<b>7209</b>					
<b>7205</b>					
7205	22915562386				22915562386
LA COSTRUZIONE DEGLI IMPIANTI DEL CENTRO SUPERIORE RICERCHE E PROVE VEICOLI A MOTORE E DISPOSITIVI E DELLA PISTA PER LE PROVE AD ALTA VELOCITA' DI AUTOVEICOLI, NONCHE' PER LA REALIZZAZIONE DEGLI IMPIANTI E DEGLI ANNESSI SERVIZI TECNICI OCCORRENTI AL FUNZIONAMENTO DEL SISTEMA DI ELABORAZIONE DATI DELLA DIREZIONE GENERALE DELLA M.C.T.C.. INTERVENTI DI CARATTERE STRAORDINARIO OCCORRENTI PER ASSICURARE LA FUNZIONALITA' DEGLI IMPIANTI MEDESIMI.	15000000000 25000000000		-10803611000 -2726856000	-3000000000 -3000000000	13000000000 14615563000
DM 05.02.96 N.101883 IN APP. DL 30.12.95 N. 565				-3000000000 -3000000000	
L 08.08.96 N. 419					
7209	4781043851				4781043851
INVESTIMENTI PER GLI INTERVENTI DI AMMODERNAMENTO E MIGLIORAMENTO DEI SERVIZI DELLA MOTORIZZAZIONE CIVILE E DEI TRASPORTI IN CONCESSIONE	2000000000 2000000000		-17000000000 -10084437000	3603814000 2186079000	3803814000 2386079000
DM 05.02.96 N.101883 IN APP. DL 30.12.95 N. 565				-40000000 -40000000	
L 08.08.96 N. 419					

RS-11-VC-SUF 0 - CARTA 8/10/96

RS = RESIDUI, CP = COMPETENZA, CS = CASSA, T = TOTALE

1996	MINISTERO DEI TRASPORTI E DELLA NAVIGAZIONE	S P E S A	SVILUPPO PER CAPITOLI DELLE VARIAZIONI APPORTATE ALLE PREVISIONI
------	---	-----------	--

N U M E R O	C A P I T O L O	PREVISIONI INIZIALI	PRELEVAMENTO DAL FONDO DI RISERVA PER LE SPESE		LEGGI DI VARIAZIONI	DECRETI DI VARIAZIONI	PREVISIONI DEFINITIVE
			OBBLIGATORIE E D'ORDINE	IMPREVISTE			
	DM 06.03.96 N.122470 IN APP. L 05.08.78 N. 468	RS CP CS				196838000	
	DM 05.11.96 N.205806 IN APP. L 05.08.78 N. 468	RS CP CS				1993241000 1993241000	
	DM 31.12.96 N.229357 IN APP. L 05.08.78 N. 468	RS CP CS				529896000	
	DM 31.12.96 N.229429 IN APP. L 05.08.78 N. 468	RS CP CS				1084677000	
7212	FONDO PROGRAMMAZIONE E PROGETTAZIONE FINALIZZATO ALL'IMPOSTAZIONE E ALL'ELABORAZIONE DEL PIANO FUNZIONALE TRIENNALE DI CUI ALL'ARTICOLO 9 DELLA LEGGE 15 DICEMBRE 1990, N. 385	RS CP CS	8994995160 18340514000		-9345518000		8994995160 8994995000
	L 08.08.96 N. 419	RS CP CS			-9345518000		
7213	SPESE PER LA REALIZZAZIONE DEGLI IMPIANTI DI PROVA PER GLI ACCERTAMENTI TECNICI DI CUI AI NUMERI 4, 5 E 6 DELLA TABELLA 3 ALLEGATA ALLA LEGGE 1 DICEMBRE 1986, N. 870	RS CP CS	627438004 970000000 2000000000		28839000	285228000 147248000	627438004 382228000 376087000
	DM 05.02.96 N.101883 IN APP. DL 30.12.95 N. 565	RS CP CS				-1940000 -1940000	
	DM 17.04.96 N.137255 IN APP. L 05.08.78 N. 468	RS CP CS				74438000 74438000	
	DM 05.11.96 N.206872	RS					

RS = RESIDUI, CP = COMPETENZA, CS = CASSA, T = TOTALE

1996	MINISTERO DEI TRASPORTI E DELLA NAVIGAZIONE	S P E S A	SVILUPPO PER CAPITOLI DELLE VARIAZIONI APPORTATE ALLE PREVISIONI
------	---	-----------	--

NUMERO	C A P I T O L O	D E N O M I N A Z I O N E	PREVISIONI	PRELEVAMENTO DAL FONDO DI	LEGGI	DECRETI	PREVISIONI
			INIZIALI	RISERVA PER LE SPESE OBBLIGATORIE E D'ORDINE	DI VARIAZIONI	DI VARIAZIONI	DEFINITIVE
	IN APP. L	05.08.78 N. 468	CP				74750000
			CS				74750000
	DM	31.12.96 N.229431	RS				
	IN APP. L	05.08.78 N. 468	CP				137980000
			CS				
	L	08.08.96 N. 419	RS		28839000		
			CP				
			CS				
7242			RS	20862060775			20862060775
			CP	1000000000			10494884000
			CS	8500000000			13845600000
			RS				
	DM	05.02.96 N.101883	RS				
	IN APP. DL	30.12.95 N. 565	CP				-20000000
			CS				-20000000
	DM	05.11.96 N.206323	RS				
	IN APP. L	05.08.78 N. 468	CP				5365600000
			CS				5365600000
	DM	31.12.96 N.229389	RS				
	IN APP. L	05.08.78 N. 468	CP				4123157000
			CS				
	DM	31.12.96 N.229430	RS				
	IN APP. L	05.08.78 N. 468	CP				26127000
			CS				
7244			RS	37712933000			37712933000
			CP				27203658000
			CS	37779825000	-37779825000		23731877000
	DM	01.08.96 N.175814	RS				
	IN APP. L	05.08.78 N. 468	CP				5819449000
			CS				5819449000
	DM	16.09.96 N.187116	RS				
	IN APP. L	05.08.78 N. 468	CP				8906594000
			CS				8906594000

RS-11-VC-SUF0 - CARTOGRAFIA 1987

RS - RESIDUI, CP - COMPETENZA CS - CASSA T - TOTALE

1996	MINISTERO DEI TRASPORTI E DELLA NAVIGAZIONE	S P E S A	SVILUPPO PER CAPITOLI DELLE VARIAZIONI APPORTATE ALLE PREVISIONI
------	---	-----------	--

NUMERO	CAPITULO	PREVISIONI INIZIALI	PRELEVAMENTO DAL FONDO DI RISERVA PER LE SPESE OBBLIGATORIE E D'ORDINE	LEGGI DI VARIAZIONI	DECRETI DI VARIAZIONI	PREVISIONI DEFINITIVE
	DM 18.10.96 N.199827 IN APP. L 05.08.78 N. 468	RS CP CS			9005834000 9005834000	
	DM 31.12.96 N.229365 IN APP. L 05.08.78 N. 468	RS CP CS			3471781000	
	L 08.08.96 N. 419	RS CP CS		-37779325000		
7274	CONTRIBUTO NELLE SPESE PER LA COSTRUZIONE DELLA LINEA E PER LA PROVVISITA DEL MATERIALE ROTABILE E DI ESERCIZIO DI FERROVIE METROPOLITANE DISPOSTO ANTERIORMENTE AL PRIMO GENNAIO 1978	RS CP CS			11577914000 11577914000	51180585020 31644581000 53644581000
	DM 07.10.96 N.187690 IN APP. L 05.08.78 N. 468	RS CP CS			8100219000 8100219000	
	DM 18.10.96 N.193823 IN APP. L 05.08.78 N. 468	RS CP CS			3477695000 3477695000	
7278	SPESE DI CARATTERE PATRIMONIALE PER IL FUNZIONAMENTO DEI SERVIZI DI NAVIGAZIONE LACUALE NON DI COMPETENZA DELLE REGIONI	RS CP CS			335709000 335709000	28135328738 10335709000 15335709000
	DM 05.02.96 N.107689 IN APP. L 05.08.78 N. 468	RS CP CS			335709000 335709000	
7292	(NUOVA ISTITUZIONE) SPESE PER L'AMMODERNAMENTO ED IL POTENZIAMENTO DELLE FERROVIE NORD-MILANO, CIRCUMVESUVIANA, CUMANA E	RS CP CS		2079012070		2079012070 2079013000



1 9 9 6    MINISTERO DEI TRASPORTI E DELLA NAVIGAZIONE    S P E S A    SVILUPPO PER CAPITOLI DELLE VARIAZIONI APPORTATE ALLE PREVISIONI

N U M E R O	C A P I T O L O	PREVISIONI INIZIALI	PRELEVAMENTO DAL FONDO DI RISERVA PER LE SPESE OBBLIGATORIE E D'ORDINE	LEGGI DI VARIAZIONI	DECRETI DI VARIAZIONI	PREVISIONI DEFINITIVE
	CIRCONFLEGREA					
	DM 15.02.96 N.114554 IN APP. LB 28.12.95 N. 551	RS CP CS				
	L 08.08.96 N. 419	RS CP CS		2079013000		
7293	(NUOVA ISTITUZIONE) REISCRIZIONE DI RESIDUI PASSIVI PERENTI RELATIVI A: SPESE PER L'AMMODERNAMENTO ED IL POTENZIAMENTO DELLA FERROVIA ALIFANA	RS CP CS			2454204000 2454204000	2454204000 2454204000
	DM 05.02.96 N.107689 IN APP. L 05.08.78 N. 468	RS CP CS			1892164000 1892164000	
	DM 18.03.96 N.116819 IN APP. L 05.08.78 N. 468	RS CP CS			562040000 562040000	
7294	FONDO NAZIONALE PER LA RISTRUTTURAZIONE DELL'AUTOTRASPORTO DI COSE PER CONTO TERZI	RS CP CS				157579617280 57735300000 146235300000
	DM 18.03.96 N.125492 IN APP. LB 28.12.95 N. 551	RS CP CS			-63764700000 -13764700000	
	DM 23.09.96 N.128565 IN APP. L 05.08.78 N. 468	RS CP CS			50000000000	
	DM 17.04.96 N.130929 IN APP. L 05.08.78 N. 468	RS CP CS			-55000000000 -55000000000	
	DM 16.09.96 N.187337 IN APP. L 05.08.78 N. 468	RS CP CS			1000000000 1000000000	
		RS CP CS			-89000000000 -89000000000	

RS-11-VC-SUF0 - CANCELLI 3/93

1996	MINISTERO DEI TRASPORTI E DELLA NAVIGAZIONE	S P E S A	SVILUPPO PER CAPITOLI DELLE VARIAZIONI APPORTATE ALLE PREVISIONI
------	---	-----------	--

NUMERO	CAPITOLO	PREVISIONI INIZIALI	PRELEVAMENTO DAL FONDO DI RISERVA PER LE SPESE		LEGGI DI VARIAZIONI DI VARIAZIONI	DECRETI DI VARIAZIONI	PREVISIONI DEFINITIVE
			OBBLIGATORIE	IMPREVISTE			
	DENOMINAZIONE						
	DM 07.10.96 N.187690 IN APP. L 05.08.78 N. 468	RS CP CS				20000000 20000000	164240000 164240000
	DM 15.11.96 N.200220 IN APP. L 05.08.78 N. 468	RS CP CS				15300000 15300000	
7297	(NUOVA ISTITUZIONE) REISCRIZIONE DI RESIDUI PASSIVI PERENTI RELATIVI A: SPESE PER IL RISANAMENTO DELLE FERROVIE IN CONCESSIONE ED IN GESTIONE DIRETTA A CARICO DELLO STATO DANNEGGIATE DAGLI EVENTI SISMICI DEL NOVEMBRE 1980 E DEL FEBBRAIO 1981	RS CP CS				164240000 164240000	164240000 164240000
	DM 18.03.96 N.116819 IN APP. L 05.08.78 N. 468	RS CP CS				102363000 102363000	
	DM 17.04.96 N.130929 IN APP. L 05.08.78 N. 468	RS CP CS				54146000 54146000	
	DM 05.08.96 N.175755 IN APP. L 05.08.78 N. 468	RS CP CS				7731000 7731000	
7301	(NUOVA ISTITUZIONE) REISCRIZIONE DI RESIDUI PASSIVI PERENTI RELATIVI A: SPESE PER IL FINANZIAMENTO DI PROGETTI IMMEDIATAMENTE ESEGUIBILI RELATIVI ALL'AMMODERNAMENTO DELLA FERROVIA ROMA-LIDO.	RS CP CS				705632000 705632000	705632000 705632000
	DM 05.02.96 N.107689 IN APP. L 05.08.78 N. 468	RS CP CS				618547000 618547000	
	DM 18.10.96 N.193823	RS					

RS - RESIDUI, CP - COMPETENZA, CS - CASSA, T - TOTALE

1996		MINISTERO DEI TRASPORTI E DELLA NAVIGAZIONE		S P E S A		SVILUPPO PER CAPITOLI DELLE VARIAZIONI APPORTATE ALLE PREVISIONI	
NUMERO	DENOMINAZIONE	CAPITOLLO	PREVISIONI INIZIALI	PRELEVAMENTO DAL FONDO DI RISERVA PER LE SPESE OBBLIGATORIE E D'ORDINE	LEGGI DI VARIAZIONI	DECRETI DI VARIAZIONI	PREVISIONI DEFINITIVE
		IN APP. L 05.08.78 N. 468	CP CS			87085000 87085000	
7303	(NUOVA ISTITUZIONE) SPESA PER IL FINANZIAMENTO DI PROGETTI D'INVESTIMENTO IMMEDIATAMENTE ESEGUIBILI, RELATIVI AL POTENZIAMENTO E AL RINNOVO DEL MATERIALE ROTABILE, DI CUI ALLA DELIBERA CIPE DEL 6 FEBBRAIO 1986	DM 05.02.96 N.107689 IN APP. L 05.08.78 N. 468	RS CP CS	1635220000	1635220000	2762356000 2762356000	1635220000 2762356000 4397576000
		DM 17.04.96 N.130929 IN APP. L 05.08.78 N. 468	RS CP CS			784918000 784918000	
		DM 05.08.96 N.175755 IN APP. L 05.08.78 N. 468	RS CP CS			195586000 195586000	
		L 08.08.96 N. 419	RS CP CS		1635220000	1781852000 1781852000	
7305	(NUOVA ISTITUZIONE) SPESE PER INTERVENTI URGENTI PER IL RIPRISTINO DELLE INFRASTRUTTURE DELLE FERROVIE TORINO-CERES, CANAVESANA E DOMODOSSOLA-CONFINE SVIZZERO IN CONCESSIONE E DELLA FERROVIA GENOVA-CASELLA IN GESTIONE COMMISSARIALE GOVERNATIVA INTERESSATE DAGLI EVENTI ALLUVIONALI NEI MESI DI SETTEMBRE, OTTOBRE E NOVEMBRE 1993		RS CP CS	1340000000			1340000000
		DM 15.02.96 N.114554	RS				

RS = RESIDUI, CP = COMPETENZA, CS = CASSA, T = TOTALE

1 9 9 6		MINISTERO DEI TRASPORTI E DELLA NAVIGAZIONE		S P E S A		SVILUPPO PER CAPITOLI DELLE VARIAZIONI APPORTATE ALLE PREVISIONI	
NUMERO	DENOMINAZIONE	CAPITULO	PREVISIONI INIZIALI	PRELEVAMENTO DAL FONDO DI RISERVA PER LE SPESE OBBLIGATORIE E D'ORDINE	LEGGI DI VARIAZIONI	DECRETI DI VARIAZIONI	PREVISIONI DEFINITIVE
		IN APP. LB 28.12.95 N. 551	CP CS				
7307	(NUOVA ISTITUZIONE) SPESE RELATIVE AGLI INTERVENTI FINANZIATI DAL FONDO EUROPEO DI SVILUPPO REGIONALE (FESR) PER L'AMMODERNAMENTO DELLA FERROVIA ALIFANA	DM 15.02.96 N.114554 IN APP. LB 28.12.95 N. 551	RS CP CS	24091396000			24091396000 12614000000
		L 08.08.96 N. 419	RS CP CS		12614000000		
7308	CONTRIBUTI DI CUI ALL'ARTICOLO 6 DELLA LEGGE 4 AGOSTO 1990, N. 240 PER GLI INVESTIMENTI FINALIZZATI ALLA REALIZZAZIONE E ALL'ESERCIZIO DELLE INFRASTRUTTURE INTERPORTUALI	DM 18.03.96 N.125492 IN APP. LB 28.12.95 N. 551	RS CP CS	25800000000 7000000000 130800000000		-50000000000	25800000000 7000000000 80800000000
7309	(NUOVA ISTITUZIONE) CONTRIBUTI STRAORDINARI PER FAVORIRE IL TRASPORTO INTERMODALE, DI CUI AGLI ARTICOLI 11, 12 E 13 DELLA LEGGE 4 AGOSTO 1990, N. 240	DM 15.02.96 N.114554 IN APP. LB 28.12.95 N. 551	RS CP CS	18437010839		-50000000000	18437010839
7311	CONCESSIONE DI CONTRIBUTI		RS	195000000000			195000000000



1996	MINISTERO DEI TRASPORTI E DELLA NAVIGAZIONE	S P E S A	SVILUPPO PER CAPITOLI DELLE VARIAZIONI APPORTATE ALLE PREVISIONI
------	---	-----------	--

NUMERO	DENOMINAZIONE	C A P I T O L O	PREVISIONI INIZIALI	PRELEVAMENTO DAL FONDO DI RISERVA PER LE SPESE OBBLIGATORIE E D'ORDINE	LEGGI DI VARIAZIONI DI VARIAZIONI	DECRETI DI VARIAZIONI	PREVISIONI DEFINITIVE
		DM 07.10.96 N.187690 IN APP. L 05.08.78 N. 468				5684709000 5684709000	
		DM 16.10.96 N.199436 IN APP. LB 28.12.95 N. 551			-400000000000		
		L 08.08.96 N. 419			-7000000000		
7502	ISTITUZIONE DEGLI IMPIANTI TELEFONICI, TELESCRIVENTI E RADIOTELEGRAFICI NECESSARI AD ASSICURARE IL COLLEGAMENTO TRA GLI AEROPORTI CIVILI TRA DI LORO E CON L'ENTE CENTRALE. SPESE PER LA REALIZZAZIONE DEL SISTEMA INFORMATIVO DELLA DIREZIONE GENERALE DELL'AVIAZIONE CIVILE.	RS CP CS	2692865640 421619000			2271247000	2692865640 2692866000
		DM 15.04.96 N.136443 IN APP. LB 28.12.95 N. 551				2271247000	
7503	(NUOVA ISTITUZIONE) SPESE PER IL FINANZIAMENTO DEI PROGRAMMI DI SVILUPPO DELLE INFRASTRUTTURE E DEI SERVIZI AEROPORTUALI PREVISTI DAL PIANO DI INVESTIMENTI NEGLI AEROPORTI NAZIONALI, NONCHE' PER LE ESIGENZE DI ESERCIZIO DEGLI AEROPORTI	RS CP CS	36314231000		6300000000	2730700000 1181385000	36314231000 2730700000 7481385000
		DM 15.02.96 N.114554 IN APP. LB 28.12.95 N. 551					
		DM 08.07.96 N.168083 IN APP. L 05.08.78 N. 468				433530000	

1 9 6 MINISTERO DEI TRASPORTI E DELLA NAVIGAZIONE S P E S A SVILUPPO PER CAPITOLI DELLE VARIAZIONI APPORTATE ALLE PREVISIONI

N U M E R O	C A P I T O L O	PREVISIONI INIZIALI	PRELEVAMENTO DAL FONDO DI RISERVA PER LE SPESE OBBLIGATORIE E D'ORDINE	LEGGI DI VARIAZIONI	DECRETI DI VARIAZIONI	PREVISIONI DEFINITIVE
	D E N O M I N A Z I O N E					
	DM 16.09.96 N.187115 IN APP. L 05.08.78 N. 468	RS CP CS				
	DM 27.12.96 N.220465 IN APP. L 05.08.78 N. 468	RS CP CS				
	DM 31.12.96 N.229416 IN APP. L 05.08.78 N. 468	RS CP CS				
	L 08.08.96 N. 419	RS CP CS				
7504	(NUOVA ISTITUZIONE) SPESE PER L'AMMODERNAMENTO DEGLI AEROPORTI MINORI PER L'AVIAZIONE GENERALE	RS CP CS		6300000000		
	DM 17.04.96 N.133221 IN APP. LB 28.12.95 N. 551	RS CP CS				385708000
	DM 14.06.96 N.158411 IN APP. L 05.08.78 N. 468	RS CP CS				425196000 74584000
	DM 12.12.96 N.220467 IN APP. L 05.08.78 N. 468	RS CP CS				239666000
	DM 31.12.96 N.229400 IN APP. L 05.08.78 N. 468	RS CP CS				110946000
	L 08.08.96 N. 419	RS CP CS		1000000000		
7508	(NUOVA ISTITUZIONE) SPESE PER IL FINANZIAMENTO	RS				678461855
						433530000
						747855000 747855000
						1112188000
						437127000
						585708000 425196000 174584000
						678461855

RS - PREVIDA, CP - COMPETENZA, CS - CASSA, T - TOTALE





1996	MINISTERO DEI TRASPORTI E DELLA NAVIGAZIONE	S P E S A	SVILUPPO PER CAPITOLI DELLE VARIAZIONI APPORTATE ALLE PREVISIONI
------	---	-----------	--

NUMERO	C A P I T O L O	PREVISIONI INIZIALI	PRELEVAMENTO DAL FONDO DI RISERVA PER LE SPESE OBBLIGATORIE E D'ORDINE	LEGGI DI VARIAZIONI	DECRETI DI VARIAZIONI	PREVISIONI DEFINITIVE
	TRAFFICO AEREO CIVILE					
	DM 05.02.96 N.101883 IN APP. DL 30.12.95 N. 565	RS CP CS			-1940000 -1940000	
	DM 14.06.96 N.158412 IN APP. L 05.08.78 N. 468	RS CP CS			1373130000 1373130000	
	DM 12.12.96 N.220466 IN APP. L 05.08.78 N. 468	RS CP CS			5681577000	
	DM 31.12.96 N.229390 IN APP. L 05.08.78 N. 468	RS CP CS			8971853000	
	L 08.08.96 N. 419	RS CP CS		8551940000		
7512	(NUOVA ISTITUZIONE) SPESE PER IL FINANZIAMENTO DI UN PROGETTO RELATIVO ALL'AMPLIAMENTO DELL'AEROSTAZIONE PASSEGGERI DELL'AEROPORTO DI BOLOGNA - BORGO PANIGALE	RS CP CS	5781001000			5781001000
7514	(NUOVA ISTITUZIONE) SPESE PER INTERVENTI FINALIZZATI AL DISINQUINAMENTO ACUSTICO NELLE AREE AEROPORTUALI	RS CP CS	2621710000		4041334000 4041334000	2621710000 4041334000 5041334000
	DM 15.02.96 N.114554 IN APP. LB 28.12.95 N. 551	RS CP CS				
	DM 02.07.96 N.162316	RS		1000000000		

1 9 9 6 MINISTERO DEI TRASPORTI E DELLA NAVIGAZIONE S P E S A SVILUPPO PER CAPITOLI DELLE VARIAZIONI APPORTATE ALLE PREVISIONI

N U M E R O	C A P I T O L O	PREVISIONI INIZIALI	PRELEVAMENTO DAL FONDO DI RISERVA PER LE SPESE OBBLIGATORIE E D'ORDINE	LEGGI DI VARIAZIONI	DECRETI DI VARIAZIONI	PREVISIONI DEFINITIVE
	IN APP. L 05.08.78 N. 468					
	L 08.08.96 N. 419			10000000000		
7551	(NUOVA ISTITUZIONE) SPESE RELATIVE AGLI INTERVENTI FINANZIATI DAL FONDO EUROPEO DI SVILUPPO REGIONALE (FESR) PER L'ADEGUAMENTO DELLA RETE AEROPORTUALE	5657476455		30000000000		5657476455 30000000000
	DM 15.02.96 N.114554					
	IN APP. LB 28.12.95 N. 551					
	L 08.08.96 N. 419			30000000000		
7601	SPESE PER LA REALIZZAZIONE DI NUOVI APPRODI E DELLE INFRASTRUTTURE NECESSARIE DI COLLEGAMENTO PER LA RAZIONALIZZAZIONE DEL TRAGHETTAMENTO SULLO STRETTO DI MESSINA E PER L'ORGANIZZAZIONE DI UN SISTEMA INTEGRATO DI TRASPORTI E DI SERVIZI	37050000000 40000000000		-29500000000		37050000000 37050000000
	L 08.08.96 N. 419			-29500000000		
7701	CONTRIBUTO NEGLI INTERESSI SU OPERAZIONI DI CREDITO NAVALE	219584851596 516966000000 700000000000				219584851596 517066707000 700100707000
	DM 02.04.96 N.124688					
	IN APP. L 05.08.78 N. 468					
						6154000

RS - FE - 001 CP - 4 - COMP - FESR - CS - STAT - A - T - 1996

1 9 9 6 MINISTERO DEI TRASPORTI E DELLA NAVIGAZIONE S P E S A SVILUPPO PER CAPITOLI DELLE VARIAZIONI APPORTATE ALLE PREVISIONI

N U M E R O	D E N O M I N A Z I O N E	C A P I T O L O	PREVISIONI INIZIALI	PRELEVAMENTO DAL FONDO DI RISERVA PER LE SPESE OBBLIGATORIE IMPREVISTE E D'ORDINE	LEGGI DI VARIAZIONI	DECRETI DI VARIAZIONI	PREVISIONI DEFINITIVE
							6154000.
		DM 09.05.96 N.134703 IN APP. L 05.08.78 N. 468	RS CP CS			94553000 94553000	
7702	CONTRIBUTI PER LA COSTRUZIONE, TRASFORMAZIONE, MODIFICAZIONE, RIPARAZIONE E DEMOLIZIONE DI NAVI MERCANTILI, NONCHE' PER L'INSTALLAZIONE DI APPARATI MOTORI DI PROPULSIONE		RS CP CS	208523321927 72000000000 72000000000	-4806820000	1465500000 32511132000	208523321927 68458680000 104511132000
		DM 07.03.96 N.123761 IN APP. L 05.08.78 N. 468	RS CP CS			31045632000	
		DM 15.07.96 N.167150 IN APP. L 05.08.78 N. 468	RS CP CS			1465500000 1465500000	
		L 08.08.96 N. 419	RS CP CS		-4806820000		
7703	CONTRIBUTI PER LA COSTRUZIONE, TRASFORMAZIONE E GRANDE RIPARAZIONE NAVALE		RS CP CS	651833895927 518500000000 677000000000		135000000000 320869262000	651833895927 653500000000 997869262000
		DM 07.03.96 N.123761 IN APP. L 05.08.78 N. 468	RS CP CS			185869262000	
		DM 05.04.96 N.134433 IN APP. DL 08.08.96 N. 430	RS CP CS			135000000000 135000000000	
7704	CONTRIBUTI DA CONCEDERE PER LE INIZIATIVE DI CUI ALL'ARTICOLO 6 DELLA LEGGE 14 GIUGNO 1989, N. 234		RS CP CS	48370115111 250000000000 520000000000		708126000 -9291874000	48370115111 25708126000 42708126000
		DM 02.04.96 N.124688	RS				

RS INIZIALI CP INIZIALI CS INIZIALI

1996		MINISTERO DEI TRASPORTI E DELLA NAVIGAZIONE		S P E S A		SVILUPPO PER CAPITOLI DELLE VARIAZIONI APPORTATE ALLE PREVISIONI			
NUMERO	C A P I T O L O	D E N O M I N A Z I O N E	PREVISIONI INIZIALI	PRELEVAMENTO DAL FONDO DI RISERVA PER LE SPESE OBBLIGATORIE IMPREVISTE E D'ORDINE		LEGGI DI VARIAZIONI	DECRETI DI VARIAZIONI	PREVISIONI DEFINITIVE	
	IN APP. L	05.08.78 N. 468	CP CS				283525000		
	DM	02.07.96 N.160864	RS				283525000		
	IN APP. LB	28.12.95 N. 551	CP CS				-10000000000		
	DM	05.08.96 N.175755	RS				122948000		
	IN APP. L	05.08.78 N. 468	CP CS				122948000		
	DM	15.11.96 N.200220	RS				301653000		
	IN APP. L	05.08.78 N. 468	CP CS				301653000		
7705	CONTRIBUTI ALLE IMPRESE DI DEMOLIZIONE NAVALE DI CUI ALL'ARTICOLO 7 DELLA LEGGE 14 GIUGNO 1989, N. 234		RS CP CS	2940138740					2940138740
	DM	02.07.96 N.160864	RS	1000000000					725000000
	IN APP. LB	28.12.95 N. 551	CP CS	2000000000		-275000000			1000000000
	L	08.08.96 N. 419	RS CP CS			-275000000			
7706	CONTRIBUTI A FAVORE DELLE IMPRESE ARMATORIALI PER LA RIDUZIONE DEGLI ONERI FINANZIARI RELATIVI A LAVORI DI COSTRUZIONE, TRASFORMAZIONE, MODIFICAZIONE E GRANDE RIPARAZIONE NAVALE		RS CP CS	132666718318					132666718318
	DM	05.04.96 N.134433	RS	351500000000					366500000000
	IN APP. DL	08.08.96 N. 430	CP CS	357000000000			15000000000		399000000000
	DM	02.07.96 N.160864	RS						
	IN APP. LB	28.12.95 N. 551	CP CS				15000000000		
							27000000000		

1 9 9 6 MINISTERO DEI TRASPORTI E DELLA NAVIGAZIONE S P E S A SVILUPPO PER CAPITOLI DELLE VARIAZIONI APPORTATE ALLE PREVISIONI

N U M E R O	C A P I T O L O	D E N O M I N A Z I O N E	PREVISIONI INIZIALI	PRELEVAMENTO DAL FONDO DI RISERVA PER LE SPESE OBBLIGATORIE IMPREVISTE E D'ORDINE	LEGGI DI VARIAZIONI	DECRETI DI VARIAZIONI	PREVISIONI DEFINITIVE	
								RS
7707	(NUOVA ISTITUZIONE)	CONTRIBUTI AI CANTIERI NAVALI ED AGLI ARMATORI SUGLI ONERI SOSTENUTI PER LE VERIFICHE DI CONFORMITA' ESEGUITE DAL REGISTRO ITALIANO NAVALE	88444476		13000000	5139000	88444476	
	DM 15.02.96 N.114554						88444476	
	IN APP. LB 28.12.95 N. 551						18139000	
	DM 06.03.96 N.122470							
	IN APP. L 05.08.78 N. 468						5139000	
	L 08.08.96 N. 419						5139000	
7708	(NUOVA ISTITUZIONE)	REISCRIZIONE DI RESIDUI PASSIVI PERENTI RELATIVI A: CONTRIBUTO ALL'ISTITUTO NAZIONALE PER GLI STUDI ED ESPERIENZE DI ARCHITETTURA NAVALE PER LA REALIZZAZIONE DI PROGRAMMI DI RICERCA, SVILUPPO E SPERIMENTAZIONE NEL CAMPO DELL'ARCHITETTURA NAVALE			13000000			
	DM 15.11.96 N.200220							
	IN APP. L 05.08.78 N. 468						58673000	
							58673000	
7709	CONTRIBUTO ALLE IMPRESE NAVALMECCANICHE PER IL TRATTAMENTO DI FINE RAPPORTO CORRISPOSTO AI LAVORATORI USCITI DAL SETTORE		10080517077				10080517077	
	DM 02.07.96 N.160864		2100000000				2100000000	
	IN APP. LB 28.12.95 N. 551		8000000000				2100000000	
							-5900000000	
							-5900000000	

RS = RESIDUI, CP = COMPETENZA, CS = CASSA, T = TOTALE

1996	MINISTERO DEI TRASPORTI E DELLA NAVIGAZIONE	S P E S A	SVILUPPO PER CAPITOLI DELLE VARIAZIONI APPORTATE ALLE PREVISIONI
------	---	-----------	--

C A P I T O L O	PREVISIONI INIZIALI	PRELEVAMENTO DAL FONDO DI RISERVA PER LE SPESE OBBLIGATORIE E D'ORDINE	LEGGI DI VARIAZIONI	DECRETI DI VARIAZIONI	PREVISIONI DEFINITIVE
7710	RS 10000000000 CP 10000000000 CS 15000000000		4806820000 4806820000	-5100000000	10000000000 14806820000 14706820000
	RS DM 02.07.96 N.160864 CP IN APP. LB 28.12.95 N. 551			-5100000000	
	RS L 08.08.96 N. 419		4806820000 4806820000		1015688129
7711	RS (NUOVA ISTITUZIONE) CP CONTRIBUTO PER NUOVI CS INVESTIMENTI DELLE IMPRESE CANTIERISTICHE				40000000 40000000
	RS DM 15.02.96 N.114554 CP IN APP. LB 28.12.95 N. 551				
7713	RS (NUOVA ISTITUZIONE) CP CONTRIBUTO AL CENTRO PER GLI CS STUDI DI TECNICA NAVALE PER L'ATTUAZIONE DEL PROGRAMMA DI CUI AL COMMA 2 DELL'ART.17 DELLA LEGGE 14 GIUGNO 1989, N. 234		40000000		40000000
	RS DM 15.02.96 N.114554 CP IN APP. LB 28.12.95 N. 551				
	RS L 08.08.96 N. 419		40000000		40000000

RS = RESIDUI, CP = COMPETENZA, CS = CASSA, T = TOTALE

1 9 9 6    MINISTERO DEI TRASPORTI E DELLA NAVIGAZIONE    S P E S A    SVILUPPO PER CAPITOLI DELLE VARIAZIONI APPORTATE ALLE PREVISIONI

N U M E R O	C A P I T O L O	D E N O M I N A Z I O N E	PREVISIONI INIZIALI	PRELEVAMENTO DAL FONDO DI RISERVA PER LE SPESE OBBLIGATORIE E D'ORDINE	LEGGI DI VARIAZIONI	DECRETI DI VARIAZIONI	PREVISIONI DEFINITIVE
7715	RS CP CS	CONCORSO DELLO STATO ALLA COPERTURA DEI COSTI SOCIALI DELLA RISTRUTTURAZIONE SOSTENUTI DALLA SOCIETA' FINCANTIERI - CANTIERI NAVALI ITALIANI S.P.A. NEL PERIODO 1 GENNAIO 1992 - 31 DICEMBRE 1994 A TITOLO DI PREPENSIONAMENTO E MOBILITA' DEL PERSONALE	5000000000 5000000000			-5000000000	5000000000
	RS CP CS	DM 02.07.96 N.160864 IN APP. LB 28.12.95 N. 551				-5000000000	
7751	RS CP CS	SPESE PER LA REALIZZAZIONE DEL PROGRAMMA QUADRIENNALE DI POTENZIAMENTO DELLE INFRASTRUTTURE LOGISTICHE ED OPERATIVE DELLE CAPITANERIE DI PORTO E DEGLI ALTRI UFFICI PERIFERICI DELLA NAVIGAZIONE DI CUI ALL'ARTICOLO 39 DELLA LEGGE 31 DICEMBRE 1982, N. 979	46973738766 15000000000 15000000000		26973739000	1577428000 1577428000	46973738766 16577428000 43551167000
	RS CP CS	DM 05.02.96 N.101883 IN APP. DL 30.12.95 N. 565				-3000000000 -3000000000	
	RS CP CS	DM 17.05.96 N.146643 IN APP. L 05.08.78 N. 468				774841000 774841000	
	RS CP CS	DM 22.11.96 N.210992 IN APP. L 05.08.78 N. 468				1102587000 1102587000	
	RS CP CS	L 08.08.96 N. 419			26973739000		
7761	RS CP CS	ACQUISTO DI MEZZI NAUTICI DA ISCRIVERE NEI QUADRI DEL NAVIGLIO E DELLE RELATIVE	23923288777 8448000000 12069000000			-168960000 -168960000	23923288777 8279040000 21766775000
	RS CP CS				9866735000		

RS = REGICUI, CP = COMPETENZA, CS = CASSA, T = TOTALE

1996	MINISTERO DEI TRASPORTI E DELLA NAVIGAZIONE	S P E S A	SVILUPPO PER CAPITOLI DELLE VARIAZIONI APPORTATE ALLE PREVISIONI
------	---	-----------	--

NUMERO	C A P I T O L O	PREVISIONI INIZIALI	PRELEVAMENTO DAL FONDO DI RISERVA PER LE SPESE OBBLIGATORIE E D'ORDINE		LEGGI DI VARIAZIONI	DECRETI DI VARIAZIONI	PREVISIONI DEFINITIVE
	D E N O M I N A Z I O N E						
	DOTAZIONI						
7763	DM 05.02.96 N.101883 IN APP. DL 30.12.95 N. 565	RS CP CS					
	L 08.08.96 N. 419	RS CP CS	68999639735	9866735000			68999639735
	SPESA PER L'ACQUISTO DI AEROMOBILI E RELATIVE DOTAZIONI E ATTREZZATURE - DA ISCRIVERE NEI REGISTRI MILITARI - PER LA RICERCA E IL SOCCORSO IN MARE	RS CP CS	25000000000	20000000000			45000000000
7764	DM 05.02.96 N.101883 IN APP. DL 30.12.95 N. 565	RS CP CS	1394358630				1394358630
	L 08.08.96 N. 419	RS CP CS	776000000	20000000000			2906880000
	SPESA PER LA COSTRUZIONE O L'ACQUISTO DI UNITA' NAVALI E DI AEROMOBILI E RELATIVE DOTAZIONI ED ATTREZZATURE - DA ISCRIVERE NEI REGISTRI MILITARI - PER IL POTENZIAMENTO DEL SERVIZIO DI VIGILANZA E DI SOCCORSO IN MARE	RS CP CS	976000000	852256000			3959136000
	DM 02.04.96 N.124688 IN APP. L 05.08.78 N. 468	RS CP CS					
	L 08.08.96 N. 419	RS CP CS		852256000			2146400000
							2146400000

MS-11-VC-SUF-0 - CALDAIA 1996

RS = RESIDUI, CP = COMPETENZA, CS = CASSA, T = TOTALE



1 9 9 6 MINISTERO DEI TRASPORTI E DELLA NAVIGAZIONE S P E S A SVILUPPO PER CAPITOLI DELLE VARIAZIONI APPORTATE ALLE PREVISIONI

NUMERO	C A P I T O L O	PREVISIONI INIZIALI	PRELEVAMENTO DAL FONDO DI RISERVA PER LE SPESE OBBLIGATORIE IMPREVISTE E D'ORDINE		LEGGI DI VARIAZIONI	DECRETI DI VARIAZIONI	PREVISIONI DEFINITIVE	
7765	SPESE PER LA COSTRUZIONE O L'ACQUISTO DI UNITA' NAVALI ED AEROMOBILI E RELATIVE DOTAZIONI ED ATTREZZATURE - DA ISCRIVERE NEI RISPETTIVI REGISTRI MILITARI - PER IL SERVIZIO DI VIGILANZA SULLE ATTIVITA' MARITTIME ED ECONOMICHE, IVI COMPRESA LA PESCA, SOTTOPOSTE ALLA GIURISDIZIONE NAZIONALE NELLE AREE SITUATE AL DI LA' DEL LIMITE ESTERNO DEL MARE TERRITORIALE	RS	1565151861				1565151861	
		CP	7760000000				4539703000	
		CS	1500000000		350525000	3763703000	3763703000	5614228000
	DM 05.02.96 N.101883 IN APP. DL 30.12.95 N. 565	RS						
		CP						
		CS						
	DM 05.08.96 N.175755 IN APP. L 05.08.78 N. 468	RS						
		CP						
		CS						
	L 08.08.96 N. 419	RS						
		CP						
		CS						
7950	SPESE PER L'ADOZIONE DI UN SISTEMA VTS (VESSEL TRAFFIC SERVICE) PER LA SICUREZZA DELLA NAVIGAZIONE E L'ASSISTENZA AL TRAFFICO MARITTIMO NELLO STRETTO DI MESSINA	RS	20172927600				20172927600	
		CP					795642000	
		CS	7999928000		554733000	795642000	9350303000	
	DM 28.10.96 N.187705 IN APP. L 05.08.78 N. 468	RS						
		CP						
		CS						
	L 08.08.96 N. 419	RS						
		CP						
		CS						
8041	(NUOVA ISTITUZIONE) RECUPERI, RINNOVI E	RS			554733000			

RS = RESIDUI, CP = COMPETENZA, CS = CASSA, T = TOTALE



## **RIASSUNTO**



1 9 9 6      MINISTERO DEI TRASPORTI E DELLA NAVIGAZIONE      S P E S A      RIASSUNTI E RIEPILOGHI

	SOMME PAGATE		SOMME RIMASTE DA PAGARE		TOTALE	ECONOMIE O MAGGIORI SPESE
	RS RESIDUI 1 GEN (A)	(B)	(C)	(H)		
	CP PREVIS. COMP. (F)	(G)	(H)		D=B+C	E = A - D
	CS AUTORIZ. CASSA (M)	(N)			I=G+H	L = F - I
	T		RESIDUI 31 DIC P=C+H		(N)	L = I - F
						O = M - N
						0 = N - M
TITOLO I - SPESE CORRENTI						
SEZIONE II - DIFESA NAZIONALE						
CATEGORIA II - PERSONALE IN ATTIVITA' DI SERVIZIO						
RUBRICA 6 - CAPITANERIE DI PORTO	RS 118882140	57538973	23484065	81023038	37859102	
	CP 118883000	57538973	23484065	57538973	61344027	
	CS					
	T					
TOTALE DELLA CATEGORIA II	RS 118882140	57538973	23484065	81023038	37859102	
	CP 118883000	57538973	23484065	57538973	61344027	
	CS					
	T					
CATEGORIA IV - ACQUISTO DI BENI E SERVIZI						
RUBRICA 6 - CAPITANERIE DI PORTO	RS 3325360		7500000	7500000	3325360	
	CP 7500000		7500000	7500000	10826000	
	CS 10826000					
	T					
TOTALE DELLA CATEGORIA IV	RS 3325360		7500000	7500000	3325360	
	CP 7500000		7500000	7500000	10826000	
	CS 10826000					
	T					
CATEGORIA V - TRASFERIMENTI						

1 9 9 6 MINISTERO DEI TRASPORTI E DELLA NAVIGAZIONE S P E S A RIASSUNTI E RIEPILOGHI

		RS RESIDUI 1 GEN		SOMME PAGATE		SOMME RIMASTE DA PAGARE		TOTALE	ECONOMIE O MAGGIORI SPESE	
		(A)	(B)	(C)	(D=B+C)				E = A - D	
		(F)	(G)	(H)	I=G+H				L = F - I	
		(M)	(N)	(N)	(N)	RESIDUI 31 DIC			O = M - N	
						P=C+H			O = N - M	
RUBRICA 6 - CAPITANERIE DI PORTO	RS									
	CP									
	CS									
	T									
TOTALE DELLA CATEGORIA V	RS									
	CP									
	CS									
	T									
TOTALE DELLA SEZIONE II	RS	122207500	57538973	23484065	81023038			41184462		
	CP	7500000		7500000	7500000					
	CS	129709000	57538973	30984065	57538973			73170027		
	T									
SEZIONE IX - LAVORO E PREVIDENZA SOCIALE	RS									
	CP									
	CS									
	T									
CATEGORIA V - TRASFERIMENTI	RS									
	CP									
	CS									
	T									
RUBRICA 8 - SERVIZI MARITTIMI	RS	78717889000	13059000499	55964029501	69023030000			9694859000		
	CP	68237751000	12023842004	56213908000	68237750004			996		
	CS	115526153000	25082842503	112177937501	25082842503			90443310497		
	T									
RUBRICA 9 - LAVORO MARITTIMO E PORTUALE	RS									
	CP	2050000000	2049995000	5000	2050000000			5000		
	CS	2050000000	2049995000	5000	2049995000			5000		
	T									
RUBRICA 10 - DEMANIO MARITTIMO E PORTI	RS	95044000	94995000	8000	95003000			41000		
	CP	175000000	169992500	5007500	175000000					
	CS	270044000	264987500	5015500	264987500			5056500		
	T									

RS = PENSOI, CP = COMPETENZA, CS = CASSA, T = TOTALE

1996	MINISTERO DEI TRASPORTI E DELLA NAVIGAZIONE	S P E S A	RIASSUNTI E RIEPILOGHI
------	---	-----------	------------------------

	RS RESIDUI 1 GEN (A)		SOMME PAGATE		SOMME RIMASTE DA PAGARE		TOTALE	ECONOMIE O MAGGIORI SPESE						
	CP PREVIS. COMP. (F)	CS AUTORIZ. CASSA (N)	(B)	(G)	(C)	(H)		D=B+C	I=G+H	E=A-D	E=D-A	L=F-I	L=I-F	O=M-N
TOTALE DELLA CATEGORIA V	RS	78812933000		13153995499		55964037501	69118033000		9694900000					
	CP	70462751000		14243829504		56218920500	70462750004		996					
	CS	117846197000		27397825003		112182958001	27397825003		90448371997					
	T													
TOTALE DELLA SEZIONE IX	RS	78812933000		13153995499		55964037501	69118033000		9694900000					
	CP	70462751000		14243829504		56218920500	70462750004		996					
	CS	117846197000		27397825003		112182958001	27397825003		90448371997					
	T													
SEZIONE XII - TRASPORTI, NAVIGAZIONE E COMUNICAZIONI														
CATEGORIA II - PERSONALE IN ATTIVITA' DI SERVIZIO														
RUBRICA 1 - SERVIZI GENERALI	RS	8255912277		6898287479		1600782229	8499069708		+243157431					
	CP	99800342000		74941786609		6735899550	81677686159		18122655841					
	CS	106104719000		81840074088			81840074088		24264644912					
	T													
RUBRICA 2 - MOTORIZZAZIONE CIVILE E TRASPORTI IN CONCESSIONE	RS	7799664630		11287130013		708764314	11995894327		+4196229697					
	CP	357024056000		301579617272		24907263868	3264686881140		30537174860					
	CS	357502623000		312866747285			312866747285		44635875715					
	T													
RUBRICA 3 - AVIAZIONE CIVILE	RS	3780325183		4133366520		413312381	4546678901		+766353718					
	CP	76639116000		60650946984		4206431633	64857378617		11781737383					
	CS	78901120000		64784313504			64784313504		14116806496					
	T													
RUBRICA 4 - DIREZIONE GENERALE PROGRAMMAZIONE, ORGANIZZAZIONE E COORDINAMENTO	RS	24566741		22909675		153264	23062939		1503802					
	CP	190220000		126890654		22367089	149257743		40962257					
	CS	206232000		149800329			149800329		56431671					
	T													

1 9 9 6		MINISTERO DEI TRASPORTI E DELLA NAVIGAZIONE		S P E S A		RIASSUNTI E RIEPILOGHI					
				SOMME PAGATE		SOMME RIMASTE DA PAGARE		TOTALE		ECONOMIE O MAGGIORI SPESE	
				RS RESIDUI I GEN (A)		(C)		D=B+C		E = A - D	
				CP PREVIS. COMP. (F)		(H)		I=G+H		L = F - I	
				CS AUTORIZ. CASSA (M)		(N)		(N)		O = M - N	
				T		RESIDUI 31 DIC P=C+H				O = N - M	
RUBRICA 5 - NAVIGLIO	RS	16830243	14369290	1549373	1549373	15918663	911580				
	CP	16338000	87830316	6911486	6911486	94741802	68626198				
	CS	173368000	102199606	8460859	8460859	102199606	71168394				
	T										
RUBRICA 6 - CAPITANERIE DI PORTO	RS	235787566	1492309879	507841953	507841953	2000151832	357723934				
	CP	334238541000	303909781592	1586580683	1586580683	305496362275	28742178725				
	CS	33599952000	305402091471	2094422636	2094422636	305402091471	30597860529				
	T										
RUBRICA 8 - SERVIZI MARITTIMI	RS	20706873	18330385	2322803	2322803	20653188	53685				
	CP	358261000	19982480	22918514	22918514	222900994	135360006				
	CS	358261000	218312865	25241317	25241317	218312865	139948135				
	T										
TOTALE DELLA CATEGORIA II	RS	22255881713	23866703241	3234726317	3234726317	27101429558	+4845547865				
	CP	868413904000	741496835907	37488372823	37488372823	77895208730	89428695270				
	CS	879246275000	765363539148	40723099140	40723099140	765363539148	113882735852				
	T										
CATEGORIA III - PERSONALE IN QUIESCENZA											
RUBRICA 1 - SERVIZI GENERALI	RS	568122531	554033926	11670205	11670205	565704131	2418400				
	CP	7774617000	490294506	325435656	325435656	815730162	6958886838				
	CS	8314617000	1044328432	337105861	337105861	1044328432	7270288568				
	T										
RUBRICA 6 - CAPITANERIE DI PORTO	RS	14000000000	13907101980			13907101980	92898020				
	CP	14000000000	13907101980			13907101980	92898020				
	T										
TOTALE DELLA CATEGORIA III	RS	568122531	554033926	11670205	11670205	565704131	2418400				
	CP	21774617000	1499739486	325435656	325435656	14922832142	7051784858				
	CS	22314617000	14951430412	337105861	337105861	14951430412	7363186588				
	T										

RS - RESIDUI, CP - COMPETENZA, CS - CASSA, T - TOTALE

RS-11-VC-SUF0 - CATEGORIA III



1 9 9 6	MINISTERO DEI TRASPORTI E DELLA NAVIGAZIONE	S P E S A	RIASSUNTI E RIEPILOGHI
---------	---	-----------	------------------------

	SOMME PAGATE			SOMME RIMASTE DA PAGARE	TOTALE	ECONOMIE O MAGGIORI SPESE				
	RS RESIDUI I GEN (A)	(B)	(C)			E = A - D	E = D - A	L = F - I	L = I - F	O = M - N
	CP PREVIS. COMP. (F)	(G)	(H)		D=B+C					
	CS AUTORIZ. CASSA (M)	(N)			I=G+H					
	T			RESIDUI 31 DIC P=C+H	(N)					
CATEGORIA IV - ACQUISTO DI BENI E SERVIZI										
RUBRICA 1 - SERVIZI GENERALI										
RS	18308250424	4171114761	13961687577	18132802338	175448086					
CP	4986304000	1520554882	2749218173	4269773055	716530945					
CS	14877262000	5691669643	16710905750	5691669643	9185592357					
T										
RUBRICA 2 - MOTORIZZAZIONE CIVILE E TRASPORTI IN CONCESSIONE										
RS	39046449347	2767726273	9327877421	37005120094	2041329253					
CP	150294815000	66120421522	38204898811	104325320333	45969494667					
CS	168998976000	93797664195	47532776232	93797664195	75201311805					
T										
RUBRICA 3 - AVIAZIONE CIVILE										
RS	17141456160	10820012035	4377606154	15197618189	1943837971					
CP	34956422000	16133878178	17605888058	33738766236	1217655764					
CS	40816756000	26952890213	21983494212	26952890213	13886865787					
T										
RUBRICA 4 - DIREZIONE GENERALE PROGRAMMAZIONE, ORGANIZZAZIONE E COORDINAMENTO										
RS	1084740544	1009988199	66281730	1076269929	8470615					
CP	4908445000	3053068115	1855237140	4908505255	139745					
CS	5154675000	4063056314	1921518870	4063056314	1091618686					
T										
RUBRICA 5 - NAVIGLIO										
RS	1841637000	1841615000	22000	1841637000						
CP	1736550000	701624000	1034925724	1736549724	276					
CS	3169643000	2543239000	1034947724	2543239000	626404000					
T										
RUBRICA 6 - CAPITANERIE DI PORTO										
RS	29293754435	20977525491	5724860168	26702385659	2591368776					
CP	72750455000	46742299327	24732682522	71474981849	1275473151					
CS	85093591000	67719824818	30457542690	67719824818	17373766182					
T										
RUBRICA 8 - SERVIZI MARITTIMI										
RS	12268305000	12268305000	12268305000	12268305000						
CP	12400000000	12400000000	12400000000	12400000000						
T	20400305000	20400305000	20400305000	20400305000						

1 9 9 6		MINISTERO DEI TRASPORTI E DELLA NAVIGAZIONE		S P E S A		RIASSUNTI E RIEPILOGHI					
				SOMME PAGATE		SOMME RIMASTE DA PAGARE		TOTALE		ECONOMIE O MAGGIORI SPESE	
				RS RESIDUI 1 GEN (A)		(B)		(C)		E = A - D	
				CP PREVIS. COMP. (F)		(G)		(H)		L = F - I	
				CS AUTORIZ. CASSA (M)		(N)				L = I - F	
				T				RESIDUI 31 DIC P=C+H		O = M - N	
										O = N - M	
	RUBRICA 9 - LAVORO MARITTIMO E PORTUALE	RS	97707607		97505700		201900		97707600		7
		CP	3875372000		35557954		3604811546		3660369500		235002500
		CS	3973072000		133063654		3605013446		133063654		3840008346
		T									
	RUBRICA 10 - DEMANIO MARITTIMO E PORTI	RS	7436432890		49997500		7386432890		7436430390		2500
		CP	2259875000		22159297990		98175730		22257473720		2401280
		CS	22309875000		22209295490		7484608620		22209295490		100579510
		T									
	TOTALE DELLA CATEGORIA IV	RS	12651873407		66645001359		53113274840		119758276199		6760457208
		CP	308168238000		156445701968		102285837704		258751539672		49416698828
		CS	364794155000		223110703327		155599112544		223110703327		141683451673
		T									
	CATEGORIA V - TRASFERIMENTI										
	RUBRICA 1 - SERVIZI GENERALI	RS	1322704677		1205266495		113180035		1318446530		4258147
		CP	2338402000		2051285275		163860825		2215146100		123255900
		CS	3661107000		3256551770		277040860		3256551770		404555230
		T									
	RUBRICA 2 - MOTORIZZAZIONE CIVILE E TRASPORTI IN CONCESSIONE	RS	684059025067		462531210291		206521903469		669053113760		15005911807
		CP	2263681704000		2020971040429		242684041395		2263655081824		26622176
		CS	29219371192000		2483502250720		449205944864		2483502250720		438434941280
		T									
	RUBRICA 3 - AVIAZIONE CIVILE	RS	6765000		5965000		800000		6765000		1019165305
		CP	1024597000		3750000		1681695		5431695		1021647000
		CS	1031362000		9715000		2481695		9715000		
		T									
	RUBRICA 4 - DIREZIONE GENERALE PROGRAMMAZIONE, ORGANIZZAZIONE E COORDINAMENTO	RS	1350000		1348000		1350000		1348000		2000
		CP	2737000		1347500		1350000		2697500		39500
		CS	2737000		2695500		1350000		2695500		41500
		T									



1 9 6	MINISTERO DEI TRASPORTI E DELLA NAVIGAZIONE	S P E S A	RIASSUNTI E RIEPILOGHI	SOMME PAGATE			SOMME RIMASTE DA PAGARE	TOTALE	ECONOMIE O MAGGIORI SPESE		
				RS RESTIDUI 1 GEN (A)	(B)	(C)			D=B+C	E = A - D	E = D - A
				CP PREVIS. COMP. (F)	(G)	(H)					
				CS AUTORIZ. CASSA (N)	(N)						
				T		RESIDUI 31 DIC P=C+H					
	RUBRICA 6 - CAPITANERIE DI PORTO	RS	1324586675	501319700	79697820	581017520	743569155				
		CP	8491007000	8000000000	491007000	8491007000	788971300				
		CS	9290291000	8501319700	570704820	8501319700					
	T										
	TOTALE DELLA CATEGORIA VII	RS	3021558097	1416367950	744782510	2161150460	860407637				
		CP	10563067000	8553970126	2009095926	10563066052	948				
		CS	11854708000	9970538076	2753878436	9970538076	1884369924				
	T										
	CATEGORIA IX - SOMME NON ATTRIBIBILI										
	RUBRICA 1 - SERVIZI GENERALI	RS	173768607	163132575	2688841	165821416	7947191				
		CP	1722839000	26827972	1622482378	1649310350	73528650				
		CS	1896608000	189960547	1625171219	189960547	1706647453				
	T										
	RUBRICA 2 - MOTORIZZAZIONE CIVILE E TRASPORTI IN CONCESSIONE	RS	305646000	276817648	28827915	305645563	437				
		CP	305646000	276817648	28827915	276817648	28828352				
	T										
	RUBRICA 3 - AVIAZIONE CIVILE	RS	2829277000	2800664680	28498030	2829162710	114290				
		CP	2829277000	2800664680	28498030	2800664680	28612320				
	T										
	RUBRICA 6 - CAPITANERIE DI PORTO	RS	10000000				10000000				
		CP	7000000				7000000				
	T										
	TOTALE DELLA CATEGORIA IX	RS	173768607	163132575	2688841	165821416	7947191				
		CP	4867762000	3104310300	167980323	478411823	83643377				
		CS	5038531000	3267442875	1682497164	3267442875	1771088125				
	T										

1996	MINISTERO DEI TRASPORTI E DELLA NAVIGAZIONE	S P E S A	RIASSUNTI E RIEPILOGHI
------	---	-----------	------------------------

	SONME PAGATE			SONME RIMASTE DA PAGARE			TOTALE	ECONOMIE O MAGGIORI SPESE
	RS RESIDUI 1 GEN (A)	(B)	(C)	(D=B+C)	(E=A-D)			
	CP PREVIS. COMP. (F)	(G)	(H)	I=G+H	L=F-I			
	CS AUTORIZ. CASSA (M)	(N)	RESIDUI 31 DIC P=C+H	(N)	O=M-N			
TOTALE DELLA SEZIONE XII	RS 879581039738	560067248850	263775121790	82382370640	55738669098			
	CP 4151337451000	3601925573435	389455333094	399138090629	15995674471			
	CS 4885058674000	4161992822285	653230454884	4161992822285	723065851715			
T								
SEZIONE XV - INTERVENTI NELLE AREE DEPRESSE								
CATEGORIA II - PERSONALE IN ATTIVITA' DI SERVIZIO								
RUBRICA 1 - SERVIZI GENERALI	RS 41000000		41000000	41000000			41000000	
	CP 41000000							
T								
TOTALE DELLA CATEGORIA II	RS 41000000		41000000	41000000			41000000	
	CP 41000000							
T								
TOTALE DELLA SEZIONE XV	RS 41000000		41000000	41000000			41000000	
	CP 41000000							
T								
TOTALE DEL TITOLO I	RS 95857180238	573278783322	319803643356	893082426678	65474753560			
	CP 4221807902000	3616169402939	445681753594	4061851156533	159956745467			
	CS 5003075580000	4189448186261	765485396950	4189448186261	813627393739			
T								
TITOLO II - SPESE IN CONTO CAPITALE								
SEZIONE VIII - EDILIZIA								



1 9 6      MINISTERO DEI TRASPORTI E DELLA NAVIGAZIONE      S P E S A      RIASSUNTI E RIEPILOGHI

	RS RESIDUI 1 GEN (A)			SOMME PAGATE			SOMME RIMASTE DA PAGARE			TOTALE			ECONOMIE O MAGGIORI SPESE					
	RS	CP	CS	(B)	(G)	(N)	(C)	(H)	(N)	D=B+C	I=G+H	(N)	E=A-D	E=D-A	L=F-I	L=I-F	O=M-N	O=N-M
RUBRICA 8 - SERVIZI MARITTIMI	RS	20172927600		8565097577						8565097577			11607830023					
	CP	795642000					795642000			795642000			795642000					
	CS	9350303000		8565097577			795642000			8565097577			785205423					
	T																	
RUBRICA 9 - LAVORO MARITTIMO E PORTUALE	RS	3080081000					3080081000			3080081000			3080081000					
	CP	3080081000					3080081000			3080081000			3080081000					
	CS																	
	T																	
RUBRICA 10 - DEMANIO MARITTIMO E PORTI	RS	20000000000		2684703195			20000000000			20000000000			20000000000					
	CP	2684726000		2684703195			20001			2684723196			2684723196					2804
	CS			2684703195						2684703195			20000022805					
	T																	
TOTALE DELLA CATEGORIA X	RS	1407362105166		263296739197			1072610780642			1335907519839			71454585327					
	CP	327585911000		111911867940			215674033946			327585901886			9114					
	CS	597952619000		375208607137						375208607137			222744011863					
	T						1288284814588											
CATEGORIA XI - BENI MOBILI, MACCHINE ED ATTREZZATURE TECNICO-SCIENTIFICHE A CARICO DIRETTO DELLO STATO	RS	38725000000					38725000000			38725000000			55819000000					
	CP	55819000000					55819000000			55819000000			55819000000					
	CS																	
	T																	
RUBRICA 1 - SERVIZI GENERALI	RS	58574993775		3369576830			4606704889			7976281719			50598712056					
	CP	37698542000		3369576830			37698542000			37698542000			34207900170					
	CS	37577477000																
	T						42305246889											

1 9 9 6      MINISTERO DEI TRASPORTI E DELLA NAVIGAZIONE      S P E S A      RIASSUNTI E RIEPILOGHI

	RS RESIDUI 1 GEN (A)			SOMME PAGATE			SOMME RIMASTE DA PAGARE			TOTALE	ECONOMIE O MAGGIORI SPESE		
	RS	CP	CS	(B)	(C)	(D)	(E)	(F)	(G)	(H)	(I)	(J)	(K)
RUBRICA 6 - CAPITANERIE DI PORTO	95882439003	15725623000	76340139000	21884827470	72353413538	9480446140	942338241008	1644197995					
				6245100655	9480446140		15725546795	76205					
				28129928125			28129928125	48210210875					
TOTALE DELLA CATEGORIA XI	193182432778	109243165000	169736616000	2525404300	115685118427	102997988140	140939522727	52242910051					
				31499504955			109243088795	76205					
							31499504955	138237111045					
CATEGORIA XII - TRASFERIMENTI													
RUBRICA 2 - MOTORIZZAZIONE CIVILE E TRASPORTI IN CONCESSIONE	1998196817922	1258390022000	1999249587000	1112273399501	835301954465	1174142587645	1947575353966	50621463956					
				84247420555			1258390008200	13900					
				1196520820056			1196520820056	802728766944					
RUBRICA 3 - AVIAZIONE CIVILE	5657476455	3000000000		31844500	5602720970		5634565470	22910985					
							31844500	2968155500					
RUBRICA 4 - DIREZIONE GENERALE PROGRAMMAZIONE, ORGANIZZAZIONE E COORDINAMENTO	37050000000	37050000000						37050000000					
								37050000000					
RUBRICA 5 - NAVIGLIO	1285143691301	1654124006000	2262112859000	660917473498	616460623378	839859870718	1277378096876	7765594425					
				694009054809			1533868925527	120255080473					
				1354926528307			1354926528307	907186330693					
RUBRICA 8 - SERVIZI MARITTIMI	22688556413	35000000000	35000000000	14042090122	5837273683	7814095772	21879363805	809192608					
				1822311698			26836407470	8563592530					
				34664401820			34664401820	335598180					

RS - RESIDUI, CP - COMPETENZA, CS - CASSA, T - TOTALE



1 9 9 6		MINISTERO DEI TRASPORTI E DELLA NAVIGAZIONE		S P E S A		RIASSUNTI E RIEPILOGHI	
		SOMME PAGATE		SOMME RIMASTE DA PAGARE		TOTALE	
		RESIDUI 1 GEN		RESIDUI 31 DIC		ECONOMIE O MAGGIORI SPESE	
		(A)		P=C+H		E = A - D	
		CP PREVIS. COMP.		(C)		E = D - A	
		(F)		(H)		L = F - I	
		CS AUTORIZ. CASSA		(N)		L = I - F	
		(M)				O = M - N	
						O = N - M	
TOTALE DELLA CATEGORIA XII		RS	3348736542091	17892664807621	1463202572496	3252467380117	96269161974
		CP	2947514028000	796878787062	2021816554135	2818695341197	128818686003
		CS	4336412446000	2586143594683	3485019126631	2586143594683	1750268851317
		T					
TOTALE DELLA SEZIONE XII		RS	4949281080035	2077815951118	2651498471565	4729314422683	219966657352
		CP	3384343104000	915035755657	2340488576221	325524331878	12881872122
		CS	5104101681000	2992851706775	4991987047786	2992851706775	2111249974225
		T					
SEZIONE XVI - OPERE ED INTERVENTI ECONOMICI NON ATTRIBIBILI A PARTICOLARI SETTORI		RS	2621710000		2621710000	2621710000	
		CP	4041334000		4041334000	4041334000	
		CS	5041334000		6663044000		5041334000
		T					
RUBRICA 3 - AVIAZIONE CIVILE		RS	2621710000		2621710000	2621710000	
		CP	4041334000		4041334000	4041334000	
		CS	5041334000		6663044000		5041334000
		T					
TOTALE DELLA CATEGORIA X		RS	2621710000		2621710000	2621710000	
		CP	4041334000		4041334000	4041334000	
		CS	5041334000		6663044000		5041334000
		T					
TOTALE DELLA SEZIONE XVI		RS	2621710000		2621710000	2621710000	
		CP	4041334000		4041334000	4041334000	
		CS	5041334000		6663044000		5041334000
		T					

1 9 9 6 MINISTERO DEI TRASPORTI E DELLA NAVIGAZIONE S P E S A RIASSUNTI E RIEPILOGHI

		SOMME PAGATE		SOMME RIMASTE DA PAGARE		TOTALE	ECONOMIE O MAGGIORI SPESE
		(A)	(B)	(C)	(D=B+C)		E = A - D
RS. RESIDUI 1 GEN		(A)	(B)	(C)	(D=B+C)		E = D - A
CP PREVIS. COMP.		(F)	(G)	(H)	(I=G+H)		L = F - I
CS AUTORIZ. CASSA		(M)	(N)		(N)		O = M - N
T				RESIDUI 31 DIC			O = N - M
				P=C+H			
II	TOTALE DEL TITOLO						
	RS	4998876528801	2092042515663	2680363184659	4772405700322	226470828479	
	CP	3404961866000	91777263717	2358368829601	3276143093318	128818772682	
	CS	5152694182000	3009816779380	5038732014260	3009816779380	2142877402620	
	T						

NS - 11-VC-SUF 0 - CAMBIA 01/10/87

RS - RESIDUI, CP - COMPETENZA, CS - CASSA, T - TOTALE

1 9 9 6	MINISTERO DEI TRASPORTI E DELLA NAVIGAZIONE	S P E S A	RIASSUNTI E RIEPILOGHI
---------	---	-----------	------------------------

	RS RESIDUI I GEN (A)	SOMME PAGATE			SOMME RIMASTE DA PAGARE	TOTALE	ECONOMIE O MAGGIORI SPESE		
		CP PREVIS. COMP. (F)	CS AUTORIZ. CASSA (M)	(B)			(G)	(C)	(H)
			(N)			D=B+C	I=G+H	L = F - I	O = M - N
					RESIDUI 31 DIC P=C+H	(N)			O = N - M
SEZIONE II - DIFESA NAZIONALE									
TITOLO I - SPESE CORRENTI	RS 122207500		57538973		23484065	81023038		41184462	
	CP 7500000				7500000	7500000			
	CS 129709000		57538973		30984065	57538973		72170027	
TOTALE DELLA SEZIONE II	RS 122207500		57538973		23484065	81023038		41184462	
	CP 7500000				7500000	7500000			
	CS 129709000		57538973		30984065	57538973		72170027	
SEZIONE VIII - EDILIZIA									
TITOLO II - SPESE IN CONTO CAPITALE	RS 46973738766		14226564545		26243003094	40469567639		6504171127	
	CP 16577428000		2738508060		13838919380	16577427440		560	
	CS 43551167000		16965072605		40081922474	16965072605		26586094395	
TOTALE DELLA SEZIONE VIII	RS 46973738766		14226564545		26243003094	40469567639		6504171127	
	CP 16577428000		2738508060		13838919380	16577427440		560	
	CS 43551167000		16965072605		40081922474	16965072605		26586094395	
SEZIONE IX - LAVORO E PREVIDENZA SOCIALE									
TITOLO I - SPESE CORRENTI	RS 78812933000		13153995499		55964037501	69118033000		9694900000	
	CP 70462751000		14243829504		56218920500	70462750004		996	
	CS 117846197000		27397825003		112182958001	27397825003		90446371997	

1996	MINISTERO DEI TRASPORTI E DELLA NAVIGAZIONE		S P E S A		RIASSUNTI E RIEPILOGHI		ECONOMIE O MAGGIORI SPESE	
	RS RESIDUI 1 GEN (A)	CP PREVIS. COMP. (F)	CS AUTORIZ. CASSA (M)	SOMME PAGATE (B)	SOMME RIMASTE DA PAGARE (C)	TOTALE (D=B+C)	E = A - D	M = F - I
				(G)	(H)	(N)	L = E - I	O = M - N
				(N)	RESIDUI 31 DIC P=C+H			
TOTALE DELLA SEZIONE IX	RS 78812933000	CP 70462751000	CS 117846197000	13153995499	55964037501	69118033000	9694900000	
				14243829504	56218920500	70462750004	996	
				27397825003	112182958001	27397825003	90448371997	
SEZIONE XII - TRASPORTI, NAVIGAZIONE E COMUNICAZIONI								
TITOLO I - SPESE CORRENTI	RS 879581039738	CP 4151337651000	CS 4885058674000	560047248850	263775121790	823842370640	55738669098	
				360192575435	389455333094	3991380906529	159956744471	
				416199282285	653230454884	416199282285	723065851715	
TITOLO II - SPESE IN CONTO CAPITALE	RS 4949281080035	CP 3384543104000	CS 5104101681000	2077815951118	2651498471565	4729314422883	219966857352	
				915035755457	2340488576221	3255524331878	128818772122	
				2992851706775	4991987047786	2992851706775	2111249974225	
TOTALE DELLA SEZIONE XII	RS 5828862119773	CP 7535680755000	CS 9989160355000	2637883199968	2915273593355	553156793823	275705326450	
				4516961329092	2729943909315	7246905238407	288775516593	
				7154844529060	5645217502670	7154844529060	2834315825940	
SEZIONE XV - INTERVENTI NELLE AREE DEPRESSE								
TITOLO I - SPESE CORRENTI	RS 41000000	CP 41000000	CS 41000000	41000000	41000000	41000000	41000000	
TOTALE DELLA SEZIONE XV	RS 41000000	CP 41000000	CS 41000000	41000000	41000000	41000000	41000000	

RS - RESIDUI, CP - COMPETENZA, CS - CASSA, T - TOTALE

RS-11-VC-SUF 0 - C/10/1993

1 9 9 6      MINISTERO DEI TRASPORTI E DELLA NAVIGAZIONE      S P E S A      RIASSUNTI E RIEPILOGHI

	SOMME PAGATE		SOMME RIMASTE DA PAGARE		TOTALE	ECONOMIE O MAGGIORI SPESE
	RS RESIDUI 1 GEN (A)	(B)	(C)	(D=B+C)		
	CP PREVIS. COMP. (F)	(G)	(H)	I=G+H		E = A - D E = D - A
	CS AUTORIZ. CASSA (M)	(N)		(N)		L = F - I L = I - F
	T		RESIDUI 31 DIC P=C+H			O = M - N O = N - M
SEZIONE XVI - OPERE ED INTERVENTI ECONOMICI NON ATTRIBUIBILI A PARTICOLARI SETTORI						
TITOLO IX - SPESE IN CONTO CAPITALE	RS 2621710000		2621710000	2621710000		
	CP 4041334000		4041334000	4041334000		
	CS 5041334000		6663044000		5041334000	
	T					
TOTALE DELLA SEZIONE XVI	RS 2621710000		2621710000	2621710000		
	CP 4041334000		4041334000	4041334000		
	CS 5041334000		6663044000		5041334000	
	T					

1996	MINISTERO DEI TRASPORTI E DELLA NAVIGAZIONE	S P E S A	RIASSUNTI E RIEPILOGHI
------	---	-----------	------------------------

	SOMME PAGATE			SOMME RIMASTE DA PAGARE	TOTALE	ECONOMIE O MAGGIORI SPESE
	RS RESIDUI I GEN (A)	(B)	(C)			
CP PREVIS. COMP. (F)	(G)	(H)	I=G+H	L = F - I	L = I - F	
CS AUTORIZ. CASSA (M)	(N)	RESIDUI 31 DIC P=C+H	(N)	O = M - N	O = N - M	
CATEGORIA II - PERSONALE IN ATTIVITA' DI SERVIZIO						
SEZIONE II - DIFESA NAZIONALE	RS 118882140	57538973	23484065	81023038	37859102	
	CP 118883000	57538973	23484065	57538973	61344027	
	T 22255881713	23866703241	3234726317	27101429558	+4845547845	
SEZIONE XII - TRASPORTI, NAVIGAZIONE E COMUNICAZIONI	RS 868413904000	741496835907	37488372823	778985208730	89428695270	
	CP 879246275000	765363539148	40723099140	765363539148	113882735852	
	T 41000000	41000000	41000000	41000000	41000000	
SEZIONE XV - INTERVENTI NELLE AREE DEPRESSE	RS 41000000	41000000	41000000	41000000	41000000	
	CP 41000000	41000000	41000000	41000000	41000000	
	T 22415763853	23924242214	3299210382	27223452596	+4807688743	
TOTALE DELLA CATEGORIA II	RS 868413904000	741496835907	37488372823	778985208730	89428695270	
	CP 879406158000	765421078121	40787583205	765421078121	113985079879	
	T 568122531	554033926	11670205	565704131	2418400	
CATEGORIA III - PERSONALE IN QUIESCENZA	RS 21774617000	14951430412	325435656	14722832142	7051784858	
SEZIONE XII - TRASPORTI, NAVIGAZIONE E COMUNICAZIONI	CP 22314617000	14951430412	337105861	14951430412	7363186588	
	T 568122531	554033926	11670205	565704131	2418400	
TOTALE DELLA CATEGORIA III	RS 21774617000	14951430412	325435656	14722832142	7051784858	
	CP 22314617000	14951430412	337105861	14951430412	7363186588	
	T 568122531	554033926	11670205	565704131	2418400	

RS - RESIDUI CP - COMPETENZA CS - CASSA T - TOTALE

1996	MINISTERO DEI TRASPORTI E DELLA NAVIGAZIONE	S P E S A	RIASSUNTI E RIEPILOGHI
------	---	-----------	------------------------

	RS RESIDUI I GEN (A)	SOMME PAGATE			SOMME RIMASTE DA PAGARE	TOTALE	ECONOMIE O MAGGIORI SPESE												
		CP PREVIS. COMP. (F)	CS AUTORIZ. CASSA (M)	(B)			(G)	(N)	(C)	(H)	(N)	E = A - D	E = D - A	L = F - I	O = M - N				
CATEGORIA IV - ACQUISTO DI BENI E SERVIZI																			
SEZIONE II - DIFESA NAZIONALE	RS	3325360																	3325360
	CP	7500000																	7500000
	CS	10826000																	10826000
	T																		
SEZIONE XII - TRASPORTI, NAVIGAZIONE E COMUNICAZIONI	RS	126518733407																	6760457208
	CP	308168238000																	49416698328
	CS	364794155000																	141683451673
	T																		
TOTALE DELLA CATEGORIA IV	RS	126522058767																	6760457208
	CP	308175738000																	49416698328
	CS	364804981000																	141683451673
	T																		
CATEGORIA V - TRASFERIMENTI																			
SEZIONE II - DIFESA NAZIONALE	RS																		
	CP																		
	CS																		
	T																		
SEZIONE IX - LAVORO E PREVIDENZA SOCIALE	RS	78812933000																	9694900000
	CP	70462751000																	996
	CS	117846197000																	90448371997
	T																		
SEZIONE XII - TRASPORTI, NAVIGAZIONE E COMUNICAZIONI	RS	727042975383																	52952986507
	CP	2937550063000																	13975921690
	CS	3601810368000																	456481019553
	T																		
RESIDUI 31 DIC																			
	P=C+H																		

1996		MINISTERO DEI TRASPORTI E DELLA NAVIGAZIONE		S P E S A		RIASSUNTI E RIEPILOGHI	
		SOMME PAGATE		SOMME RINASTE DA PAGARE		TOTALE	
		RESIDUI 1 GEN		RESIDUI 31 DIC		ECONOMIE O MAGGIORI SPESE	
		(A)	(B)	(C)	(N)	E = A - D	E = A - D
		(F)	(G)	(H)	(N)	L = F - I	L = F - I
		(M)	(N)	(N)	(N)	O = M - N	O = M - N
		P=C+H					
TOTALE DELLA CATEGORIA V		RS 805855908383	480576005298	262632016578	743208021876	62647886507	
		CP 3008012814000	2692151183152	301885703162	2994036891314	13975922686	
		CS 3719656585000	3172727193450	5644517719740	3172727193450	5469229391550	
CATEGORIA VII - POSTE CORRETTIVE E COMPENSATIVE DELLE ENTRATE		RS 3021558097	1416367950	744782510	2161150460	860407837	
		CP 10563067000	8553970126	2009095926	10563066052	948	
		CS 11854708000	9970338076	2753878436	9970338076	1884369924	
TOTALE DELLA CATEGORIA VII		RS 3021558097	1416367950	744782510	2161150460	860407837	
		CP 10563067000	8553970126	2009095926	10563066052	948	
		CS 11854708000	9970338076	2753878436	9970338076	1884369924	
CATEGORIA IX - SOMME NON ATTRIBIBILI		RS 173768607	163132575	2688841	165821416	7947191	
		CP 4867762000	3104510500	1679808323	4784118623	83643377	
		CS 5038531000	3267442875	1682497164	3267442875	1771088125	
SEZIONE XII - TRASPORTI, NAVIGAZIONE E COMUNICAZIONI		RS 173768607	163132575	2688841	165821416	7947191	
		CP 4867762000	3104510500	1679808323	4784118623	83643377	
		CS 5038531000	3267442875	1682497164	3267442875	1771088125	
TOTALE DELLA CATEGORIA IX		RS 173768607	163132575	2688841	165821416	7947191	
		CP 4867762000	3104510500	1679808323	4784118623	83643377	
		CS 5038531000	3267442875	1682497164	3267442875	1771088125	
CATEGORIA X - BENI ED OPERE IMMOBILIARI A CARICO DIRETTO DELLO STATO		RS 173768607	163132575	2688841	165821416	7947191	
		CP 4867762000	3104510500	1679808323	4784118623	83643377	
		CS 5038531000	3267442875	1682497164	3267442875	1771088125	



1996	MINISTERO DEI TRASPORTI E DELLA NAVIGAZIONE	S P E S A	RIASSUNTI E RIEPILOGHI
------	---	-----------	------------------------

	RS RESIDUI I GEN (A)	SOMME PAGATE			SOMME RINASTE DA PAGARE	TOTALE	ECONOMIE O MAGGIORI SPESE						
		CP PREVIS. COMP. (F)	(B)	(G)			(N)	E = A - D	E = D - A	L = F - I	O = M - N		
CS AUTORIZ. CASSA (M)					(C)		D=B+C						
T					(H)		I=G+H		(N)				
					RESIDUI 31 DIC P=C+H								
SEZIONE VIII - EDILIZIA	RS	46973738766	14226564545		26243003094		40469567639		6504171127				
	CP	1657428000	2738508060		13838919880		16577427440		560				
	CS	43551167000	16965072605				16965072605		26586094395				
	T				40081922474								
SEZIONE XII - TRASPORTI, NAVIGAZIONE E COMUNICAZIONI	RS	1407362105166	263296739197		1072610780642		1335907519839		71454585327				
	CP	327585911000	111911867940		215674033946		327585901886		9114				
	CS	597952619000	375208607137		1288284814588		375208607137		222744011863				
	T												
SEZIONE XVI - OPERE ED INTERVENTI ECONOMICI NON ATTRIBIBILI A PARTICOLARI SETTORI	RS	2621710000			2621710000		2621710000						
	CP	4041334000			4041334000		4041334000		5041334000				
	CS	5041334000											
	T				6663044000								
TOTALE DELLA CATEGORIA X	RS	1456957553932	277523303742		1101475493736		1378998797478		77958756454				
	CP	348204673000	114650376000		233554287326		348204663326		9674				
	CS	646565120000	392173679742		1335029781062		392173679742		254371440258				
	T												
CATEGORIA XI - BENI MOBILI, MACCHINE ED ATTREZZATURE TECNICO-SCIENTIFICHE A CARICO DIRETTO DELLO STATO	RS	193182432778	25254404300		115685118427		140939522727		52242910051				
	CP	109243165000	6245100655		102997988140		109243088795		76205				
	CS	169736616000	31499504955		218683106567		31499504955		138237111045				
	T												
TOTALE DELLA CATEGORIA XI	RS	193182432778	25254404300		115685118427		140939522727		52242910051				
	CP	109243165000	6245100655		102997988140		109243088795		76205				
	CS	169736616000	31499504955		218683106567		31499504955		138237111045				
	T												
CATEGORIA XII - TRASFERIMENTI	RS												
	CP												
	CS												
	T												

1 9 9 6      MINISTERO DEI TRASPORTI E DELLA NAVIGAZIONE      S P E S A      RIASSUNTI E RIEPILOGHI

	SOMME PAGATE			SOMME RIMASTE DA PAGARE		TOTALE	ECONOMIE O MAGGIORI SPESE
	RS RESIDUI I GEN (A)	(B)	(C)	(H)	(N)		
CP PREVIS. COMP. (F)						D=B+C	E = A - D
CS AUTORIZ. CASSA (M)						I=G+H	L = F - I
T				RESIDUI 31 DIC P=C+H	(N)		O = M - N
SEZIONE XII - TRASPORTI, NAVIGAZIONE E COMUNICAZIONI	RS 3348736542091	1789264807621	1463202572496			3252467380117	96269161974
	CP 2947514028000	796878787062	2021816554135			2818695341197	128818686803
	CS 4336412446000	2586143594683	3485019126631			2586143594683	1750268851317
T							
TOTALE DELLA CATEGORIA XII	RS 3348736542091	1789264807621	1463202572496			3252467380117	96269161974
	CP 2947514028000	796878787062	2021816554135			2818695341197	128818686803
	CS 4336412446000	2586143594683	3485019126631			2586143594683	1750268851317
T							

RS = RESIDUI, CP = COMPETENZA, CS = CASSA, T = TOTALE

1 9 9 6	MINISTERO DEI TRASPORTI E DELLA NAVIGAZIONE	S P E S A	RIASSUNTI E RIEPILOGHI
---------	---	-----------	------------------------

	SOMME PAGATE				SOMME RIMASTE DA PAGARE	TOTALE	ECONOMIE O MAGGIORI SPESE
	RS RESIDUI I GEN (A)	(B)	(C)	(D=B+C)			
	CP PREVIS. COMP. (F)	(G)	(H)	I=G+H	L = F - I		
	CS AUTORIZ. CASSA (M)	(N)	RESIDUI 31 DIC P=C+H	(N)	O = M - N		
RUBRICA 1 - SERVIZI GENERALI	RS 67394758516	12991835236	54456008887	67447844123	+53085607		
	CP 172441504000	79030749244	67415896582	146446645826	25994858174		
	CS 190714313000	92022584480	121871905469	92022584480	98691728520		
	T						
RUBRICA 2 - MOTORIZZAZIONE CIVILE E TRASPORTI IN CONCESSIONE	RS 3089092723854	1700489765023	1215499916347	2915989681370	173103042484		
	CP 4262674082000	2577291746197	1608849025505	4186140771702	76533310298		
	CS 5835427593000	4277781511220	2824348941852	4277781511220	1557646081780		
	T						
RUBRICA 3 - AVIAZIONE CIVILE	RS 1096678108673	187286672210	907259303048	1094545975258	2132133415		
	CP 247308971000	85272945942	148017349416	233290295358	14018675642		
	CS 347165683000	272559618152	1055276652464	272559618152	74606064848		
	T						
RUBRICA 4 - DIREZIONE GENERALE PROGRAMMAZIONE, ORGANIZZAZIONE E COORDINAMENTO	RS 38160657285	1034245874	66434994	1100680868	37059976417		
	CP 5101402000	3181306249	1878954229	5060260498	41141502		
	CS 42413644000	4215552143	1945389223	4215552143	38198091857		
	T						
RUBRICA 5 - NAVIGLIO	RS 1287002158544	662773457788	616462194751	12792356552539	7766506005		
	CP 1656023924000	694798509125	840901707928	1535700217053	120523706947		
	CS 2265455870000	1357571966913	1457363902679	1357571966913	907883903087		
	T						
RUBRICA 6 - CAPITANERIE DI PORTO	RS 176243103015	59396912628	104950803253	164347715881	11895387134		
	CP 462460447000	381953755809	50362149855	432315905664	30144541336		
	CS 565187670000	441350668437	155312953108	441350668437	123837001563		
	T						
RUBRICA 8 - SERVIZI MARITTIMI	RS 174549192398	40422277769	74085371945	114507649714	60041542684		
	CP 454650726000	354147750931	79837041403	433984792334	20665933666		
	CS 522694094000	394570028700	153922413348	394570028700	126124065300		
	T						

1 9 9 6      MINISTERO DEI TRASPORTI E DELLA NAVIGAZIONE      S P E S A      RIASSUNTI E RIEPILOGHI

		SOMME PAGATE			SOMME RIMASTE DA PAGARE		TOTALE	ECONOMIE O MAGGIORI SPESE	
		RS RESIDUI 1 GEN (A)	(B)	(C)	(D=B+C)			E = A - D	
		CP. PREVIS. COMP. (F)	(G)	(H)	I=G+H			L = F - I	
		CS AUTORIZ. CASSA (N)	(N)	RESIDUI 31 DIC P=C+H	(N)			O = M - N	
		T						O = N - M	
RUBRICA 9 - LAVORO MARITTIMO E PORTUALE	RS	781341864	781139957	201900	781341857				7
	CP	9821397000	2085552954	6684897546	8770450500				1050946500
	CS	10278348000	2866692911	6685099446	2866692911				7411655089
	T								
RUBRICA 10 - DEMANIO MARITTIMO E PORTI	RS	2753166890	144992500	27386592890	27531585390				79500
	CP	356287315000	356181350185	103560731	356284910916				2404084
	CS	376432547000	356323542885	27490153621	356326342685				20106204315
	T								

RS = RESIDUI, CP = COMPETENZA, CS = CASSA, T = TOTALE

## **RIEPILOGO**



1996	MINISTERO DEI TRASPORTI E DELLA NAVIGAZIONE	S P E S A	RIASSUNTI E RIEPILOGHI
------	---	-----------	------------------------

	RS RESIDUI I GEN (A)	SOMME PAGATE			SOMME RIMASTE DA PAGARE (C)	TOTALE	ECONOMIE O MAGGIORI SPESE							
		CP PREVIS. COMP. (F)	(B)	(G)			(N)	D=B+C	I=G+H	(N)	E=A-D E=D-A L=F-I L=I-F O=M-N O=N-M			
	CS AUTORIZ. CASSA (M)				(H)									
T							RESIDUI 31 DIC P=C+H							
TITOLO I - SPESE CORRENTI	RS 95857180238	573278783322			319803643356	893082426678								
	CP 4221807902000	3616169602939			445681753594	4061851156533								65474753560
	CS 5003075580000	4189448186261			765485394950	4189448186261								159956745467
T														813627393739
TITOLO II - SPESE IN CONTO CAPITALE	RS 499876528801	2092042515663			2680363184659	4772405700322								226470828479
	CP 3404961866000	91774263717			2358368829601	3276143093318								128818772682
	CS 5152894182000	3009816779380			5038732014260	3009816779380								2142877402620
T														
TOTALE GENERALE	RS 5957433709039	2865321298985			3000166828015	5665488127000								291945582039
	CP 7626769768000	453394366656			2804050583195	733799249851								288775518149
	CS 10155769762000	7199264965641			5804217411210	7199264965641								2956504796359
T														

LA RIDUZIONE DI CUI ALLA COLONNA E E' COSI' COSTITUITA	
ECONOMIA REALIZZATA NELLA GESTIONE DEI RESIDUI	L. -159.331.615.528
SOMME PERENTE AGLI EFFETTI AMMINISTRATIVI	L. -139.599.769.847
ECCEденZE DA SANARE LEGISLATIVAMENTE	L. +6.985.803.336
	L. -291.945.582.039
L' ECONOMIA DI CUI ALLA COLONNA L E' COSI' COSTITUITA	
ECONOMIA REALIZZATA NELLA GESTIONE DI COMPETENZA	L. -288.776.129.809
ECCEденZE DA SANARE LEGISLATIVAMENTE	L. +611.660
	L. -288.775.518.149
L' ECONOMIA DI CUI ALLA COLONNA O E' COSI' COSTITUITA	
ECONOMIA REALIZZATA NELLA GESTIONE DI CASSA	L. -2.968.981.550.334
ECCEденZE DA SANARE LEGISLATIVAMENTE	L. +12.476.753.975
	L. -2.956.504.796.359

ROMA LI, 29 MAGGIO 1997

IL MINISTRO

F.TO BURLANDO

RICONOSCIUTO ESATTO E CONFORME ALLE SCRITTURE DELLA  
RAGIONERIA GENERALE DELLO STATO

ROMA LI, 30 MAGGIO 1997

IL RAGIONIERE GENERALE DELLO STATO

F.TO MONORCHIO

VISTO E RICONOSCIUTO REGOLARE, COME DA DECISIONE DELLA CORTE DEI CONTI  
IN SEZIONI RIUNITE DI PARI DATA

ROMA LI, 25 GIUGNO 1997

IL PRESIDENTE

F.TO CARBONE



**ANNESSO N. 1**

**al conto consuntivo del Ministero dei trasporti e della navigazione  
per l'esercizio finanziario 1996**

*(Articolo 4 della legge 18 luglio 1957, n. 614)*

---

**RENDICONTO DELLA GESTIONE GOVERNATIVA  
DEI SERVIZI PUBBLICI DI NAVIGAZIONE  
DEI LAGHI MAGGIORE, DI GARDA E DI COMO**



GESTIONE GOVERNATIVA DEI SERVIZI PUBBLICI DI NAVIGAZIONE  
SUI LAGHI MAGGIORE DI GARDA E DI COMO

CONTO CONSUNTIVO ESERCIZIO FINANZIARIO 1996

NOTA PRELIMINARE

Gli stati di previsione dell'entrata e della spesa della Gestione governativa dei servizi pubblici di linea di navigazione sui Laghi Maggiore, di Garda e di Como per l'anno finanziario 1996 recavano, con riferimento all'attività finanziaria, entrate complessive, per £.224.441.500.000 ed uscite per uguale importo, ripartite come segue:

	ENTRATE	SPESE
Parte corrente	£. 87.261.500.000	£. 87.261.500.000
Conto capitale	" 54.780.000.000	" 54.780.000.000
Partite di giro	" <u>82.400.000.000</u>	" <u>82.400.000.000</u>
	£.224.441.500.000	£.224.441.500.000

Nel corso dell'esercizio, alle predette previsioni di entrata e di spesa sono state apportate variazioni comportanti una diminuzione di Lire 41.545.850.000, così costituite:

	ENTRATE	SPESE
Parte corrente	+£. 1.734.150.000	+£. 1.734.150.000
Conto capitale	-" 43.280.000.000	-" 43.280.000.000
Partite di giro	=	=
	<u>-£.41.545.850.000</u>	<u>-£.41.545.850.000</u>

Le previsioni definitive, quindi, sono risultate come segue:

	ENTRATE	SPESE
Parte corrente	£. 88.995.650.000	£. 88.995.650.000
Conto capitale	" 11.500.000.000	" 11.500.000.000
Partite di giro	" <u>82.400.000.000</u>	" <u>82.400.000.000</u>
	£.182.895.650.000	£.182.895.650.000

Rispetto a tali previsioni, i dati da consuntivo pongono in evidenza le seguenti risultanze:

<u>ENTRATE</u>	PREVISIONI DEFINITIVE	ACCERTAMENTI	DIFFERENZE
Parte corrente	£. 88.995.650.000	89.011.155.291	+ 15.505.291
Conto capitale	" 11.500.000.000	11.839.313.640	+ 339.313.640
Partite di giro	" <u>82.400.000.000</u>	<u>85.604.559.192</u>	<u>+3.204.559.192</u>
	£.182.895.650.000	186.455.028.123	+3.559.378.123

<u>SPESE</u>	PREVISIONI DEFINITIVE	IMPEGNI	DIFFERENZE
Parte corrente	£. 88.995.650.000	89.011.155.291	+ 15.505.291
Conto capitale	" 11.500.000.000	11.839.313.640	+ 339.313.640
Partite di giro	" <u>82.400.000.000</u>	<u>85.604.559.192</u>	<u>+3.204.559.192</u>
	£.182.895.650.000	186.455.028.123	+3.559.378.123

Dai dati sopra esposti emerge che le entrate accertate nell'anno finanziario 1996 sono risultate maggiori per £.3.559.378.123, rispetto a quelle previste.

Parimenti, anche le somme impegnate si sono consolidate nel medesimo aumento di £.3.559.378.123, rispetto a quelle previste.

Le entrate complessive, accertate in £. 186.455.028.123, sono così rappresentate:

Entrate correnti.....	£. 89.011.155.291
Entrate in conto capitale.....	" 11.839.313.640
Entrate per parte di giro .....	" <u>85.604.559.192</u>
TOTALE GENERALE DELL'ENTRATA	£.186.455.028.123

Le spese complessive, impegnate per il medesimo importo di £.186.455.028.123, sono così rappresentate:

Spese correnti	
- spese di personale.....	£. 55.908.198.172
- spese per esercizio servizi.....	" <u>33.102.957.119</u>
TOTALE SPESE CORRENTI	£. 89.011.155.291
Spese in conto capitale.....	" 11.839.313.640
Spese in partite di giro.....	" <u>85.604.559.192</u>
TOTALE GENERALE DELLA SPESA	£.186.455.028.123

Sul complessivo importo di f.186.455.028.123, accertato sul conto della competenza, sono state riscosse f.175.423.262.874 e sono rimaste da riscuotere f.11.031.765.249.

Sull'importo complessivo di f.186.455.028.123, impegnato sul conto della competenza, sono state pagate f.162.171.770.005, per cui sono rimaste da pagare f.24.283.258.118.

Per quanto concerne il conto dei residui attivi, che all'1.1.1996 presentava una consistenza di f.32.429.022.981, sono state riscosse, nell'anno 1996, f.11.555.039.351, mentre le somme rimaste da riscuotere ammontano a f.20.867.207.585, al netto delle variazioni intervenute per sopravvenienze passive, pari a f.6.776.045.

Sul conto dei residui passivi, che alla stessa data dell'1.1.1996 ammontavano a f.48.251.482.149, sono stati effettuati pagamenti, nello stesso anno 1996, per f.22.392.257.486, mentre sono rimaste da pagare f.25.852.448.618, al netto delle variazioni intervenute per sopravvenienze attive, pari a f.6.776.045.

Le variazioni intervenute nella gestione dei residui attivi e passivi hanno determinato un avanzo di cassa di f.173.835.568, da versare all'Erario.

Pertanto, i residui attivi al 31 dicembre 1996 si stabiliscono in f.31.898.972.834, così costituiti:

- somme rimaste da riscuotere sul conto della competenza .....	f.11.031.765.249
- somme rimaste da riscuotere sul conto dei residui .....	<u>20.867.207.585</u>
	f.31.898.972.834

Alla stessa data del 31 dicembre 1996, i residui passivi si stabiliscono in f.50.135.706.736, così costituiti:

- somme rimaste da pagare sul conto della competenza .....	f.24.283.258.118
- somme rimaste da pagare sul conto dei residui .....	<u>25.852.448.618</u>
	f.50.135.706.736

Rispetto alle previsioni aggiornate dello stesso esercizio, le variazioni, riferite alla parte corrente, si identificano nel loro complesso in maggiori entrate effettive per f. 15.505.291 ed in minori spese effettive per f.850.291, per cui il disavanzo di puro esercizio, previsto in f.49.131.500.000, si riduce a f.49.113.644.418, che è stato coperto con sovvenzioni ministeriali per f.49.130.000.000 gravanti sul Cap.1653 del bilancio dello Stato.

Il relativo avanzo finanziario pari a f.16.355.582 e la citata eccedenza di cassa di f.173.835.568, determinatasi nella gestione dei residui, costituiscono l'avanzo di amministrazione alla chiusura dell'esercizio per un importo complessivo di f.190.191.150, da versare al Capo X- Cap.2960 del Bilancio dello Stato (Ministero del Tesoro).

Per quanto riguarda la gestione patrimoniale, il rendiconto evidenzia spese per investimenti per la somma complessiva di f.10.041.000.646, riguardanti la costruzione di nuove motonavi, la ristrutturazione dei cantieri navali, il rinnovo di impianti, ecc., per le quali sono state utilizzate somme perente assegnate in conto competenza per f.335.708.640, mentre, per la rimanente spesa di f.9.705.292.006, si è provveduto con i fondi disponibili sul Cap.7278 del Bilancio del Ministero dei Trasporti e della Navigazione, nonché con i fondi di rinnovo già accantonati.

**BENDICONTO FINANZIARIO - ESERCIZIO 1996**  
**ENTRATE**  
**PAGINANTI**

C A P I T O L I	DENOMINAZIONE	GESTIONE DI COMPETENZA						GESTIONE DI RESIDUI ATTIVI					TOTALE RESIDUI ATTIVI AL TERMINE DELL'ESERCIZIO				
		PREVISIONI		SOMME ACCERTATE		DIFFERENZE RISPETTO ALLE PREVISIONI		RESIDUI INIZIO DELL'ESERCIZIO	RIMASTI DA RISCOGLIERE	RISCOSSI	VARIAZIONI IN + O IN -	TOTALE		ENTRATE COMPLESSIVE			
		INIZIALI	VARIAZIONI IN AUMENTO DIMINUIZIONE	DEFINITIVE	RISCOSE	RIMASTE DA RISCOGLIERE	TOTALE ACCERTATI								N +	N -	
								N	N								
<b>TITOLO I</b>																	
<b>ENTRATE CORRENTI</b>																	
<b>CATEGORIA 1:</b>																	
<b>ENTRATE DERIVANTI DA VENDITA DEI SERVIZI</b>																	
1	Ricavi dalla vendita dei servizi	37.000.000.000	1.300.000.000	0	35.300.000.000	37.862.076.135	342.101.641	36.304.177.771	4.177.777	0	478.601.731	284.298.168	184.035.260	-378.303	478.223.428	38.256.374.304	526.126.901
		37.000.000.000	1.300.000.000	0	35.300.000.000	37.862.076.135	342.101.641	36.304.177.771	4.177.777	0	478.601.731	284.298.168	184.035.260	-378.303	478.223.428	38.256.374.304	526.126.901
<b>CATEGORIA 2:</b>																	
<b>ENTRATE DERIVANTI DA TRASFERIMENTI</b>																	
2	Sovvenzioni del Ministero dei Trasporti a copertura del disavanzo di esercizio (*)	49.131.500.000	0	0	49.131.500.000	49.130.000.000	0	49.130.000.000	0	1.500.000	1.500.000.000	1.500.000.000	0	0	1.500.000.000	50.630.000.000	0
		49.131.500.000	0	0	49.131.500.000	49.130.000.000	0	49.130.000.000	0	1.500.000	1.500.000.000	1.500.000.000	0	0	1.500.000.000	50.630.000.000	0
<b>CATEGORIA 3:</b>																	
<b>ALTRE ENTRATE</b>																	
3	Interessi su depositi e conti correnti	30.000.000	0	0	30.000.000	1.755.855	17.488.532	19.254.387	0	10.745.813	12.878.993	12.878.993	0	0	12.878.993	14.644.848	17.488.532
4	Recupari e imbois	1.000.000.000	408.150.000	0	1.408.150.000	1.412.375.314	16.298.974	1.429.674.288	21.628.288	0	11.817.617	8.844.717	1.063.954	-908.846	10.908.671	1.423.224.031	17.962.878
5	Entrate varie ed eventuali	100.000.000	28.000.000	0	128.000.000	87.455.907	40.588.922	128.044.829	2.044.830	0	80.206.964	41.076.033	36.130.931	0	80.206.964	128.531.840	79.716.642
		1.120.000.000	436.150.000	0	1.356.150.000	1.502.601.076	74.276.428	1.576.877.514	20.573.127	10.745.813	104.905.574	63.786.743	40.184.865	-908.846	101.894.578	1.566.490.819	114.571.272
<b>TOTALE TITOLO I</b>																	
		87.261.500.000	1.736.150.000	0	88.995.650.000	88.394.677.212	416.178.079	89.011.155.291	27.730.864	12.745.813	7.033.505.305	1.618.087.911	274.270.145	-1.187.249	2.032.318.054	90.452.778.123	640.898.274
(*) APPROVATO CON D.D. 05/07/1995 N.25 (P) 1754																	

















---

**ANNESSO N. 2**  
**al conto consuntivo del Ministero dei trasporti e della navigazione**  
**per l'esercizio finanziario 1996**

*(Articoli 10 e 11 del Regio decreto-legge 24 settembre 1931, n. 1277,  
convertito nella legge 3 marzo 1932, n. 269)*

---

**CONTO CONSUNTIVO DELL'ENTRATA E DELLA SPESA**  
**DEGLI UFFICI DEL LAVORO PORTUALE**





Nota Preliminare

Lo stato di previsione dell'entrata e della spesa del Bilancio Speciale per gli Uffici del Lavoro Portuale per l'anno finanziario 1996 presentava le seguenti previsioni complessive:

Entrate correnti		lit. 850.000.000
Spese correnti	lit. 780.000.000	
Spese in conto capitale	<u>lit. 70.000.000</u>	
Totale	lit 850.000.000	

Non si prevedeva alcuna somma da devolvere al fondo riserva.

In conseguenza dell'applicazione dell'art. 27 comma 8 della legge 28 gennaio 1994 n.84 come modificato dal D.L. 21 ottobre 1996 n.535 convertito in legge 23 dicembre 1996 n.647, che ha abrogato gli articoli 109 e 1279 del R. D. 30 marzo 1942 n.327 (Codice della Navigazione), i quali prevedevano rispettivamente l'istituzione degli Uffici del Lavoro Portuale e le contribuzioni afferenti al bilancio stesso, la gestione del Bilancio Speciale per gli Uffici del Lavoro Portuale ha interessato soltanto il conto residui.

**Cassa al 31 dicembre 1996**

(conto corrente presso la sezione di Tesoreria Provinciale di Roma per la gestione BSULP)

<b>FONDO CASSA AL 1 GENNAIO 1996</b>	£	<b>3.569.146.731</b>
<b>ENTRATE :</b>		
versamenti ricevuti dai proventi indicati dal codice della navigazione nonché dai fondi ex art. 42 della legge 3 marzo 1932 n. 269.	£	<b>683.634.257</b>
<b>USCITE :</b>		
Pagamenti effettuati durante l'anno 1996	£	<b>426.599.450</b>
<b>FONDO CASSA AL 31.12.96</b>	£	<b>3.826.181.538</b>

Situazione e movimento della consistenza

variazioni nell'anno 1996

<u>Classificazioni attività</u>	<u>1° gennaio</u>	<u>aumento</u>	<u>diminuzione</u>	<u>31 dicembre</u>
Fondo Cassa	3.569.146.731	683.634.257	426.599.450	3.826.181.538
Mobili ed arredi	958.797.255	/	4.789.942	954.007.313
Immobili	663.521.604	/	/	663.521.604
<b>Residui attivi</b>	<b>683.634.257</b>	<b>/</b>	<b>683.634.257</b>	<b>0</b>
Totale	5.875.099.847	683.634.257	1.115.023.649	5.443.710.455

<u>Classificazione passività</u>	<u>1° gennaio</u>	<u>aumento</u>	<u>diminuzione</u>	<u>31 dicembre</u>
residui passivi	611.452.941		428.321.061	183.131.880
<b>eccedenze (cap.541)</b>	<b>3.641.328.047</b>	<b>1.721.611</b>	<b>/</b>	<b>3.643.049.658</b>
Totale	4.252.780.988	1.721.611	428.321.061	3.826.181.538

La differenza tra attività e passività ammonta a lire 1.617.528.917 e il fondo riserva a lire 3.643.049.658.

**ENTRATA**



1996 UFFICI DEL LAVORO PORTUALE ENTRATA CONSUNTIVO PER CAPITOLI

NUMERO	DENOMINAZIONE	RS RESIDUI 1 GEN		SOMME RISCOSE		SOMME RIMASTE DA RISCOUTERE	TOTALE	MAGGIORI O MINORI ENTRATE		
		(A)	(G)	(B)	(C)			(D)	(E)	(F)
		CP PREVIS. COMP.	CS PREVIS. CASSA	(H)	(I)	(L)		M-H+I+L	N=M-G	
		(0)	(P)	(P)	R=C+I	S=D+L	T = R + S	Q = P - O	Q = 0 - P	
RESIDUI 31 DIC										
0105	TITOLO I - ENTRATE CORRENTI	RS 249414604								
	CATEGORIA II - TRASFERIMENTI	CP 320000000								
	CONTRIBUZIONE PER IL FUNZIONAMENTO DEGLI UFFICI DEL LAVORO PORTUALE E PER L'ORDINAMENTO DEL LAVORO NEI PORTI MINORI			249414604			249414604		320000000	
0106	TITOLO I - ENTRATE CORRENTI	RS 302949793								
	CATEGORIA II - TRASFERIMENTI	CP 484000000								
	CONTRIBUZIONE PER PROVVEDERE ALL'ASSISTENZA, ALLA TUTELA DELLA INTEGRITA' FISICA E ALL'ELEVAZIONE MORALE DEI LAVORATORI, DEGLI EX LAVORATORI E DELLE LORO FAMIGLIE			302949793			302949793		484000000	
0107	TITOLO I - ENTRATE CORRENTI	RS 41891900								
	CATEGORIA II - TRASFERIMENTI	CP 45500000								
	CANONI DELLE IMPRESE PORTUALI			41891900			41891900		45500000	
	TOTALE DELLA CATEGORIA II			594256297			594256297		849500000	
	CATEGORIA V - SOMME NON ATTRIBIBILI									
0121	RECUPERO DI SOMME ISCRITTE NEI CAPITOLI DI SPESA	RS								
		CP								
		T								

RS - RESIDUI, CP - COMPETENZA, CS - CASSA, T - TOTALE

1 9 9 6 UFFICI DEL LAVORO PORTUALE E N T R A T A CONSUNTIVO PER CAPITOLI

C A P I T O L O	RS RESIDUI 1 GEN (A)	SOMME VERSATE (B)	RISOSSE DA VERSARE (C)	SOMME RIMASTE DA RISCOUTERE (D)	TOTALE (E=B+C+D)	MAGGIORI O MINORI ENTRATE (F = E - A)
D E N O M I N A Z I O N E	CS PREVIS. CASSA (O)	(P)	R=C+I	S=D+L	(P)	Q = P - O
N U M E R O	T				T = R + S	Q = O - P
					RESIDUI 31 DIC	
0122 PROVENTI EVENTUALI E DIVERSI	RS 89377960 CP 500000 T	89377960			89377960	500000
0123 PRELEVAMENTO DAL FONDO DI RISERVA (ART. 4 R.D.L. 24 SETTEMBRE 1931, N. 1277, CONVERTITO CON MODIFICAZIONI NELLA LEGGE 3 MARZO 1932, N. 269)	RS 89377960 CP 500000 T	89377960			89377960	500000
TOTALE DELLA CATEGORIA V	RS 89377960 CP 500000 T	89377960			89377960	500000
TOTALE DEL TITOLO I	RS 683634257 CP 850000000 T	683634257			683634257	850000000

## **RIASSUNTO**





1 9 9 6 UFFICI DEL LAVORO PORTUALE E N T R A T A RIASSUNTI E RIEPILOGHI

	RS RESIDUI I GEN		SOMME RISCOSE		SOMME RINASTE		MAGGIORI O	
	(A)	(B)	(C)	(D)	(E)	(F)	(G)	(H)
CP. PREVIS. COMP.	(G)	(H)	(I)	(L)	M=H+I+L	N=M-G	O=P-O	Q=P-O
CS PREVIS. CASSA	(O)	(P)	R=C+I	S=D+L	(P)	Q=P-O	Q=P-O	P
T					T = R + S			
					RESIDUI 31 DIC			
TITOLO I - ENTRATE CORRENTI								
CATEGORIA II - TRASFERIMENTI								
RS	594256297				594256297			849500000
CP	849500000							
T								
CATEGORIA V - SOMME NON ATTRIBUIBILI								
RS	89377960				89377960			500000
CP	500000							
T								
TOTALE DEL TITOLO I								
RS	683634257				683634257			350000000
CP	350000000							
T								

IS-11-VC-SUF 0 - CANTON 01/10 2017

RS = RESIDUI, CP = COMPETENZA, CS = CASSA, T = TOTALE



## **RIEPILOGO**



1 9 9 6 UFFICI DEL LAVORO PORTUALE ENTRATA RIASSUNTI E RIEPILOGHI

	RS RESIDUI 1 GEN (A)	SOMME VERSATE (B)	RISCOSSE DA VERSARE (C)	SOMME RIMASTE DA RISCOUTERE (D)	TOTALE	MAGGIORI O MINORI ENTRATE F = E - A F = A - E = N = M - G N = G - M Q = P - O Q = O - P
	CP PREVIS. COMP. (G)	(H)	(I)	(L)	E=B+C+D M=H+I+L	
	CS PREVIS. CASSA (O)	(P)	R=C+I	S=D+L	(P)	
T					T = R + S RESIDUI 31 DIC	
TITOLO I - ENTRATE CORRENTI	RS 683634257	683634257			683634257	850000000
	CP 850000000					
	T					
TOTALE GENERALE	RS 683634257	683634257			683634257	850000000
	CP 850000000					
	T					



**SPESA**





1996	UFFICI DEL LAVORO PORTUALE	S P E S A	CONSUNTIVO PER CAPITOLI
------	----------------------------	-----------	-------------------------

C A P I T O L O	RS RESIDUI I GEN (A)	SOMME PAGATE (B)	SOMME RINASTE DA PAGARE (C)	TOTALE (D=B+C)	ECONOMIE O MAGGIORI SPESE E = A - D
D E N O M I N A Z I O N E	CS AUTORIZ. CASSA (M)	(N)	(N)	(N)	O = M - N
E R R O	T		RESIDUI 31 DIC P=C+H		O = N - M
TITOLO I - SPESE CORRENTI					
CATEGORIA I - PERSONALE IN ATTIVITA' DI SERVIZIO					
0105 COMPENSI PER LAVORO STRAORDINARIO AL PERSONALE STATALE	7615976 33000000	7615975		7615975	33000000
* PER L'ECCEDENZA DI CUI ALLA COLONNA O VERRA' PROPOSTA SANATORIA LEGISLATIVA					1
0106 INDENNITA' E RIMBORSO SPESE DI TRASPORTO AL PERSONALE STATALE PER MISSIONI NEL TERRITORIO NAZIONALE	5960850 36000000	5960850		5960850	36000000
* PER L'ECCEDENZA DI CUI ALLA COLONNA O VERRA' PROPOSTA SANATORIA LEGISLATIVA					
0108 INDENNITA' E RIMBORSO SPESE DI TRASPORTO AL PERSONALE STATALE PER MISSIONI ALL'ESTERO	11200000				11200000
TOTALE DELLA CATEGORIA I	13576826 80200000	13576825		13576825	80200000
CATEGORIA III - ACQUISTO DI BENI E SERVIZI					
0131 SPESE PER IL FUNZIONAMENTO - COMPRESI I GETTONI DI PRESENZA ED I COMPENSI AI COMPONENTI E LE INDENNITA' DI MISSIONE ED IL RIMBORSO	20300 3200000	15300		15300	5000 3200000

RS - RESIDUI, CP - COMPETENZA, CS - CASSA, T - TOTALE

RS - RESIDUI, CP - COMPETENZA, CS - CASSA, T - TOTALE

1 9 9 6 UFFICI DEL LAVORO PORTUALE S P E S A CONSUNTIVO PER CAPITOLI

C A P I T O L O	RS RESIDUI I GEN (A)	SOMME PAGATE (B)	SOMME RIMASTE DA PAGARE (C)	TOTALE	ECONOMIE O MAGGIORI SPESE
D E N O M I N A Z I O N E	CS AUTORIZ. CASSA (N)	(N)		(N)	O=M-N
	T		RESIDUI 31 DIC P=C+H		O=N-M
SPESE DI TRASPORTO AI MEMBRI ESTRANEI ALL'AMMINISTRAZIONE - DI CONSIGLI COMITATI E COMMISSIONI * PER L'ECCEDENZA DI CUI ALLA COLONNA O VERRA' PROPOSTA SANATORIA LEGISLATIVA					
0132	RS CP T	100000			100000
MANUTENZIONE E FITTO DEI LOCALI DEGLI UFFICI DEL LAVORO PORTUALE					
0133	RS CP T	49637975 157500000	47962055	47962055	1675920 157500000
ATTREZZI, ARREDI, MOBILI, ILLUMINAZIONE, RISCALDAMENTO, CONSUMO D'ACQUA, SPESE POSTALI, TELEGRAFICHE E TELEFONICHE, STAMPATI, PUBBLICAZIONI E SPESE VARIE D'UFFICIO * PER L'ECCEDENZA DI CUI ALLA COLONNA O VERRA' PROPOSTA SANATORIA LEGISLATIVA					
0134	RS CP T	3000000			3000000
SPESE PER L'ORGANIZZAZIONE E LA PARTECIPAZIONE A CONVEGNI, A CONGRESSI, MOSTRE ED ALTRE MANIFESTAZIONI - SPESE OCCORRENTI PER PROMUOVERE STUDI PER IL PERFEZIONAMENTO DEI SISTEMI DI LAVORO PER AUMENTARE IL RENDIMENTO					
0135	RS CP T	1000000			1000000
SPESE CASUALI					

RS - RESIDUI, CP - COMPETENZA, CS - CASSA, T - TOTALE

19-11-VC-SUF 0 - CANTIERA 8/19/96



1996 UFFICI DEL LAVORO PORTUALE S P E S A CONSUNTIVO PER CAPITOLI

C A P I T O L O		SOMME PAGATE		SOMME RIMASTE DA PAGARE		TOTALE	ECONOMIE O MAGGIORI SPESE
N	U M E R O	RS RESIDUI 1 GEN (A)	(B)	(C)	D=B+C		E = A - D E = D - A
	D E N O M I N A Z I O N E	CP PREVIS. COMP. (F)	(G)	(H)	I=G+H		L = F - I L = I - F
		CS AUTORIZ. CASSA (M)	(N)	RESIDUI 31 DIC P=C+H	(N)		O = M - N O = N - M
0161	RIMBORSO DI SOMME INDEBITAMENTE PERCETTE						
	TOTALE DELLA CATEGORIA VI						
	TOTALE DEL TITOLO I	RS 187195546 CP 780000000 T	185442935	31000 31000	185473935		1721611 780000000

RS = RESIDUI, CP = COMPETENZA, CS = CASSA, T = TOTALE

1996 UFFICI DEL LAVORO PORTUALE S P E S A CONSUNTIVO PER CAPITOLI

C A P I T O L O	S O M M E P A G A T E			S O M M E R I M A S T E D A P A G A R E		T O T A L E	E C O N O M I E O M A G G I O R I S P E S E
	R S R E S I D U I I G E N (A)	(B)	(C)	(D=B+C)	(E=A-D)		
N U M E R O	CP P R E V I S . C O M P . (F)	(G)	(H)	(I=G+H)	(L=F-I)		
	CS A U T O R I Z . C A S S A (M)	(N)		(N)	(O=M-N)		
	T		RESIDUI 31 DIC				
			P=C+H				
TITOLO II - SPESE IN CONTO CAPITALE							
CATEGORIA IX - COSTITUZIONE DI CAPITALI FISSI							
0501 COSTRUZIONE DI CASE DI SOGGIORNO PER LAVORATORI PORTUALI, SPESE DI ARREDAMENTO E FUNZIONALITA' PER L'ECCEDENZA DI CUI ALLA COLONNA O VERRA' PROPOSTA SANATORIA LEGISLATIVA	RS 424257395 CP 70000000 T	241156515	183100880 183100880	424257395	70000000		
TOTALE DELLA CATEGORIA IX	RS 424257395 CP 70000000 T	241156515	183100880 183100880	424257395	70000000		
CATEGORIA XIII - COSTITUZIONE DI FONDI DI RISERVA							
0541 DEVOLUZIONE AL FONDO DI RISERVA DELL'AVANZO DI GESTIONE DELL'ESERCIZIO	RS 364328047 CP T		3643049658 3643049658	3643049658	+1721611		
TOTALE DELLA CATEGORIA XIII	RS 364328047 CP T		3643049658 3643049658	3643049658	+1721611		
TOTALE DEL TITOLO II	RS 4065585442 CP 70000000 T	241156515	3826150538 3826150538	4067807053	+1721611 70000000		

RS - RESIDUI, CP - COMPETENZA, CS - CASSA, T - TOTALE

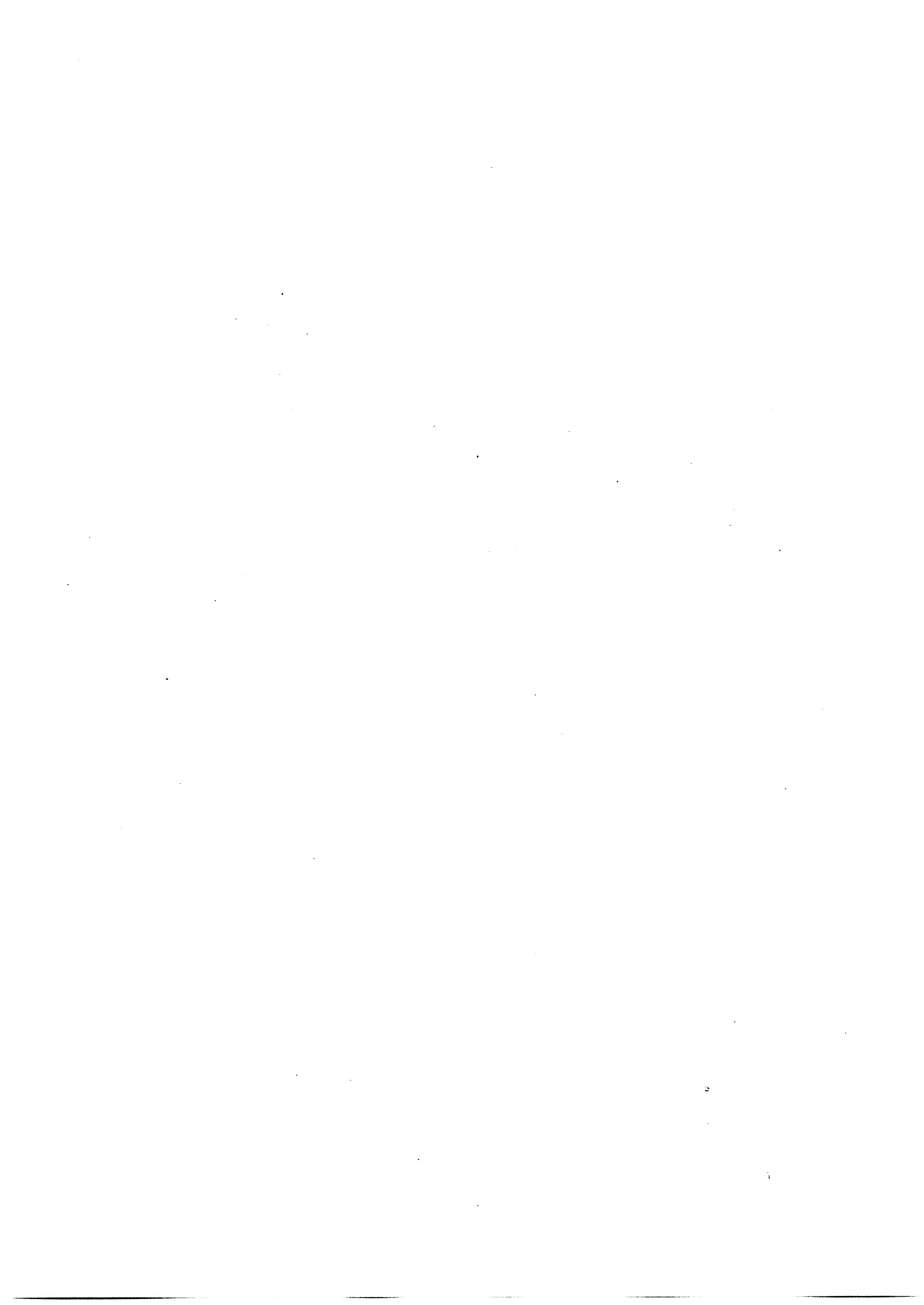

## **RIASSUNTO**





1996	UFFICI DEL LAVORO PORTUALE	S P E S A	RIASSUNTI E RIEPILOGHI
------	----------------------------	-----------	------------------------

	RS CP T	RESIDUI 1 GEN (A)	SOMME PAGATE			SOMME RIMASTE DA PAGARE	TOTALE	ECONOMIE O MAGGIORI SPESE
			CP PREVIS. COMP. (F)	(B)	(C)			
		CS AUTORIZ. CASSA (N)	(G)	(H)	I=G+H	(N)	L=F-I	
	T		(N)			RESIDUI 31 DIC P=C+H	O=M-N	
TITOLO I - SPESE CORRENTI								
CATEGORIA I - PERSONALE IN ATTIVITA' DI SERVIZIO	RS CP T	13576826 80200000	13576825			13576825	80200000	
CATEGORIA III - ACQUISTO DI BENI E SERVIZI	RS CP T	49658275 214800000	47977355			47977355	1680920 214800000	
CATEGORIA IV - TRASFERIMENTI	RS CP T	12394045 485000000	123888755		31000 31000	123919755	40690 485000000	
CATEGORIA VI - POSTE CORRETTIVE E COMPENSATIVE	RS CP T							
TOTALE DEL TITOLO I	RS CP T	187195546 780000000	185442935		31000 31000	185473935	1721611 780000000	
TITOLO II - SPESE IN CONTO CAPITALE								
CATEGORIA IX - COSTITUZIONE DI CAPITALI FISSI	RS CP T	424257395 700000000	241156515		183100880 183100880	424257395	700000000	
CATEGORIA XIII - COSTITUZIONE DI FONDI DI	RS CP T	3641328047			3643049658 3643049658	3643049658	+1721611	

1 9 9 6 UFFICI DEL LAVORO PORTUALE S P E S A RIASSUNTI E RIEPILOGHI

		SOMME PAGATE		SOMME RIMASTE DA PAGARE		TOTALE	ECONOMIE O MAGGIORI SPESE
		(A)	(B)	(C)	(H)	D=B+C	E = A - D
		(F)	(G)	(N)		I=G+H	L = F - I
		(M)	(N)			(N)	O = M - N
				RESIDUI 31 DIC			O = N - M
				PEC+H			
RS	RESIDUI 1 GEN						
CP	PREVIS. COMP.						
CS	AUTORIZ. CASSA						
T							
RS		406585442	241156515	3826150538		4067307053	+1721611
CP		70000000		3826150538			700000000
T							
II	TOTALE DEL TITOLO						

RS-11-VC-SUF 0 - CONTABILITA' 1996

RS = RESIDUI CP = COMPETENZA CS = CASSA T = TOTALE

## **RIEPILOGO**



1 9 9 6 UFFICI DEL LAVORO PORTUALE S P E S A RIASSUNTI E RIEPILOGHI

	RS RESIDUI I GEN (A)		SOMME PAGATE		SOMME RIMASTE DA PAGARE		TOTALE	ECONOMIE O MAGGIORI SPESE	
	CP PREVIS. COMP. (F)	CS AUTORIZ. CASSA (M)	(B)	(G)	(C)	(H)		D=B+C	E = A - D
T			(N)				(N)	L = F - I	L = I - F
			RESIDUI 31 DIC P=C+H					O = M - N	O = N - M
TITOLO I - SPESE CORRENTI	RS 187195546		185442935		31000		185473935		1721611
	CP 780000000				31000				780000000
	T								
TITOLO II - SPESE IN CONTO CAPITALE	RS 4065585442		241156515		3826150538		4067307053		+1721611
	CP 700000000				3826150538				700000000
	T								
TOTALE GENERALE	RS 4252780988		426599450		3826181538		4252780988		850000000
	CP 850000000				3826181538				
	T								

RS = RESIDUI CP = COMPETENZA CS = CASSA T = TOTALE



# **CONTO CONSUNTIVO**

**PER L'ESERCIZIO FINANZIARIO**

**1 9 9 6**

**SPESA DEL MINISTERO  
DELLE POSTE E DELLE TELECOMUNICAZIONI**





### NOTA PRELIMINARE

1 - Lo stato di previsione del Ministero delle Poste e delle Telecomunicazioni per l'anno finanziario 1996, approvato con legge 28 dicembre 1995, n. 551, recava le seguenti previsioni iniziali:

	competenza	cassa
Parte corrente	158.865.652.000	158.865.652.000
Conto capitale	21.340.000.000	21.340.000.000
	<u>180.205.652.000</u>	<u>180.205.652.000</u>

2 - Variazioni alle previsioni iniziali.

Nel corso dell'esercizio le suddette previsioni hanno fatto registrare un aumento netto di L.30.320.125.000 in termini di competenza e di L.123.754.224.000 in termini di cassa, così costituito:

	competenza	cassa
Parte corrente	(+) 30.746.925.000	(+) 100.181.024.000
Conto capitale	(-) 426.800.000	(+) 23.573.200.000
	<u>(+) 30.320.125.000</u>	<u>(+) 123.754.224.000</u>

Le variazioni relative alla parte corrente sono state introdotte:

	competenza	cassa
- per il trasporto all'anno 1996 di titoli di spesa rimasti insoluti alla chiusura dell'esercizio 1995	==	34.000
- con prelevamento dal fondo di riserva per le spese obbligatorie e d'ordine:		
- per riassegnazione di residui passivi perenti.....	==	==
- per altre esigenze.....	2.663.300.000	2.663.300.000
- con prelevamento da altri fondi speciali di parte corrente	5.579.021.000	5.537.000.000
- con il provvedimento di assestamento.....	(-) 1.116.908.000	68.215.647.000
- con riduzione del fondo globale di parte corrente.....	4.000.000.000	4.000.000.000
- in relazione ai provvedimenti di razionalizzazione e risanamento della finanza pubblica (D.L. 323/96 e L. 662/96).....	(-) 6.303.135.000	(-) 6.159.604.000
- in relazione all'aumento della dotazione organica del Ministero delle poste di cui alla legge 23/12/96 n.650.....	25.700.000.000	25.700.000.000
- in attuazione del D.L. 574/95 convertito dalla L.105/96, concernente il riparto degli oneri derivanti dagli incrementi delle aliquote contributive.....	224.647.000	224.647.000

Per quanto concerne il conto capitale le variazioni sono state introdotte:

	competenza	cassa
- con il provvedimento di assestamento.....	==	24.000.000.000
- in relazione ai provvedimenti di razionalizzazione e risanamento della finanza pubblica (D.L. 323/96 e L.662/96).....	(-) 426.800.000	(-) 426.800.000

Le variazioni, innanzi evidenziate, vengono riportate, nelle allegate tabelle nn.1 e 2, che tengono conto dell'analisi economica e funzionale e delle principali ragioni di introduzione.

In conseguenza delle variazioni disposte nel corso della gestione, pertanto, le previsioni definitive vengono a cifrarsi come segue:

	competenza	cassa
Parte corrente	189.612.577.000	259.046.676.000
Conto capitale	20.913.200.000	44.913.200.000
	-----	-----
	210.525.777.000	303.959.876.000
	=====	=====

### 3- Risultanze gestionali di competenza e cassa.

Rispetto alle sopra indicate previsioni definitive, i dati di consuntivo pongono in evidenza le seguenti risultanze :

	<u>Competenza</u>		
	Previsioni definitive - 1 -	Impegni - 2 -	Economia - 3 = (1-2)
Parte corrente	189.612.577.000	134.642.421.584	54.970.155.416
Conto capitale	20.913.200.000	20.913.200.000	==
	-----	-----	-----
	210.525.777.000	155.555.621.584	54.970.155.416
	=====	=====	=====

In particolare è da evidenziare che il totale della colonna 3 è dovuto interamente ad economie realizzate nella gestione.

	<u>Cassa</u>		
	Autorizzazioni definitive - 1 -	Pagamenti - 2 -	Differenza - 3 = (1-2)
Parte corrente	259.046.676.000	148.666.629.997	110.380.046.003
Conto capitale	44.913.200.000	16.114.844.700	28.798.355.300
	<u>303.959.876.000</u>	<u>164.781.474.697</u>	<u>139.178.401.303</u>

Circa i dati esposti nella colonna 3, si evidenzia che la minore utilizzazione della cassa autorizzata, ammontante nel complesso a L. 139.178.401.303 deriva da minori esigenze.

#### 4 - Gestione dei residui.

I residui accertati al 1° gennaio 1996 per effetto di variazioni intervenute nel corso dell'anno si sono modificati come segue :

	Residui al 1° gennaio 1996	Variazioni	Residui risultanti
Parte Corrente	86.081.416.495	==	86.081.416.495
Conto capitale	42.394.375.458	==	42.394.375.458
	<u>128.475.791.953</u>	<u>==</u>	<u>128.475.791.953</u>

Al riguardo, il conto consuntivo pone in evidenza le seguenti risultanze gestionali :

	Parte corrente	Conto capitale
- Residui .....	86.081.416.495	42.394.375.458
- Somme pagate.....	34.117.684.630	16.107.817.750
- Somme rimaste da pagare.....	39.494.127.272	3.711.152.560
- Differenze.....	<u>12.469.604.593</u>	<u>22.575.405.148</u>

In particolare, per quanto riguarda i dati relativi alle indicate differenze, pari a L. 35.045.009.741, si evidenzia che il minor importo risultante è da attribuire: a L. 348.841.917 per somme eliminate dal conto dei residui a seguito di intervenuta perenzione amministrativa ; a L. 35.766.608.415 per minori accertamenti effettuati nel corso dell'esercizio ed a L. 1.070.440.591. per eccedenze accertate sul capitolo n.1010 per le quali viene richiesta sanatoria legislativa con il presente disegno di legge.

Pertanto, i residui accertati al 31 dicembre 1996 si stabiliscono complessivamente in L. 84.204.929.099 e sono così costituiti:

- somme rimaste da pagare sul conto della competenza .....	L.	40.999.649.267
- somme rimaste da pagare sul conto dei residui .....	L.	43.205.279.832
In complesso	L.	<u>84.204.929.099</u>

#### 5 - Allegati al personale

A seguito di quanto previsto dall'art.65 del decreto legislativo 3 febbraio 1993, n.29, e successive modificazioni ed integrazioni, vengono riportati negli allegati 1 e 2 gli emolumenti corrisposti al personale nell'esercizio finanziario 1996, con esclusione di quelli riguardanti il Ministro ed i Sottosegretari di Stato.

In tali allegati, compilati per comparto, sono evidenziate per le competenze fisse ed accessorie, distinte per categorie di personale, le previsioni iniziali, le eventuali variazioni alle stesse e le correlative previsioni definitive, nonché le somme impegnate e quelle pagate, riferite, queste ultime, sia alla competenza che ai residui.

1996		POSTE		SPESA		Analisi economica delle variazioni di competenza apportate alle previsioni						prospetto n. 1								
		(milioni di lire)										pag. 21								
		Prelevamento dai fondi																		
		SPECIALI		OBBLIGATORIE E D'ORDINE		SPESA IMPREVISTE		COMPETENZE AL PERSONALE		RIASSEGNAZIONE RESIDUI PERENTI C/C		ALTRI		LEGGI DI VARIAZIONE		ALTRE		PREVISIONI DEFINITIVE		
CAT. I	-	0	0	0	0	0	0	0	0	0	0	0	0	0	0	0	0	0	0	0
CAT. II	-	91.684	0	0	0	0	0	0	0	0	0	0	0	-357	25.390	122.401	122.401	0	0	0
CAT. III	-	0	0	215	0	0	0	0	0	0	0	0	0	0	0	1.958	1.958	0	0	0
CAT. IV	-	54.535	4.000	0	0	0	0	0	0	0	0	0	0	-437	-5.757	52.342	52.342	0	0	0
CAT. V	-	12.287	0	0	0	0	0	0	0	0	0	0	0	-174	-11	12.102	12.102	0	0	0
CAT. VI	-	0	0	0	0	0	0	0	0	0	0	0	0	0	0	0	0	0	0	0
CAT. VII	-	350	0	0	0	0	0	0	0	0	0	0	0	-150	0	200	200	0	0	0
CAT. VIII	-	0	0	0	0	0	0	0	0	0	0	0	0	0	0	0	0	0	0	0
CAT. IX	-	10	0	0	0	0	0	0	0	0	0	0	0	0	0	610	610	0	0	0
CAT. X	-	0	0	0	0	0	0	0	0	0	0	0	0	0	0	0	0	0	0	0
CAT. XI	-	21.340	0	0	0	0	0	0	0	0	0	0	0	0	-427	20.913	20.913	0	0	0
CAT. XII	-	0	0	0	0	0	0	0	0	0	0	0	0	0	0	0	0	0	0	0
CAT. XIII	-	0	0	0	0	0	0	0	0	0	0	0	0	0	0	0	0	0	0	0
CAT. XIV	-	0	0	0	0	0	0	0	0	0	0	0	0	0	0	0	0	0	0	0
CAT. XV	-	0	0	0	0	0	0	0	0	0	0	0	0	0	0	0	0	0	0	0
CAT. XVI	-	0	0	0	0	0	0	0	0	0	0	0	0	0	0	0	0	0	0	0
TOTALE		180.206	4.000	215	0	0	0	0	0	0	0	0	0	-1.117	19.195 (a)	210.526	210.526	0	0	0

per variazione di entrata

(a) DI CUI : 25.700(CP)

1996		POSTE		SPESA		Analisi economica delle variazioni di cassa apportate alle previsioni						prospetto n. 1	
pag. 22													
Prelevamento dai fondi													
	PREVISIONI INIZIALI	SPECIALI	OBBLIGATORIE E D'ORDINE	SPESA IMPREVISTE	COMPETENZE AL PERSONALE	RIASSEGNAZIONE RESIDUI PERENTI C/C	ALTRI	LEGGI DI VARIAZIONE	ALTRE	PREVISIONI DEFINITIVE			
CAT. I	0	0	0	0	0	0	0	0	0	0	0	0	0
CAT. II	91.684	0	0	0	0	0	0	3.350	25.533	126.209	0	0	0
CAT. III	0	0	215	0	0	0	0	0	0	1.958	0	0	0
CAT. IV	54.535	4.000	0	0	0	0	0	21.744	-5.757	74.523	0	0	0
CAT. V	12.287	0	0	0	0	0	0	42.966	-11	55.241	0	0	0
CAT. VI	0	0	0	0	0	0	0	0	0	0	0	0	0
CAT. VII	350	0	0	0	0	0	0	150	0	500	0	0	0
CAT. VIII	0	0	0	0	0	0	0	0	0	0	0	0	0
CAT. IX	10	0	0	0	0	0	0	5	0	615	0	0	0
CAT. X	0	0	0	0	0	0	0	0	0	0	0	0	0
CAT. XI	21.340	0	0	0	0	0	0	24.000	-427	44.913	0	0	0
CAT. XII	0	0	0	0	0	0	0	0	0	0	0	0	0
CAT. XIII	0	0	0	0	0	0	0	0	0	0	0	0	0
CAT. XIV	0	0	0	0	0	0	0	0	0	0	0	0	0
CAT. XV	0	0	0	0	0	0	0	0	0	0	0	0	0
CAT. XVI	0	0	0	0	0	0	0	0	0	0	0	0	0
TOTALE	180.206	4.000	215	0	0	0	0	92.216	19.338 (a)	303.960	0	0	0

(a) DI CUI : 25.700(CS) per variazione di entrate





1996		POSTE		SPESA		Analisi funzionale delle variazioni di competenza apportate alle previsioni					prospetto n. 2			
(milioni di lire)													pag. 42	
	PREVISIONI INIZIALI	Prelevamento dai fondi										LEGGI DI VARIAZIONE	ALTRE	PREVISIONI DEFINITIVE
		SPECIALI	OBBLIGATORIE E D'ORDINE	SPESA IMPREVISTE	COMPETENZE AL PERSONALE	RIASSEGNAZIONE RESIDUI PERENTI CIC	ALTRI							
SEZ. XIX -	0	0	0	0	0	0	0	0	0	0	0	0	0	0
SEZ. XX -	0	0	0	0	0	0	0	0	0	0	0	0	0	0
SEZ. XXI -	0	0	0	0	0	0	0	0	0	0	0	0	0	0
SEZ. XXII -	0	0	0	0	0	0	0	0	0	0	0	0	0	0
TOTALE	180.206	4.000	215	0	0	0	0	0	0	0	0	-1.117	19.195 (a)	210.526

(a) DI CUI : 25.700(CP) per variazione di entrata



1996		POSTE		SPESA		Analisi funzionale delle variazioni di cassa apportate alle previsioni						prospetto n. 2										
(milioni di lire)																						
		PREVISIONI INIZIALI		SPECIALI		OBBLIGATORIE E D'ORDINE		SPESE IMPREVISTE		COMPETENZE AL PERSONALE		RIASSEGNAZIONE RESIDUI PERENTI C/C		ALTRI		LEGGI DI VARIAZIONE		ALTRE		PREVISIONI DEFINITIVE		
SEZ. XIX	-	0	0	0	0	0	0	0	0	0	0	0	0	0	0	0	0	0	0	0	0	0
SEZ. XX	-	0	0	0	0	0	0	0	0	0	0	0	0	0	0	0	0	0	0	0	0	0
SEZ. XXI	-	0	0	0	0	0	0	0	0	0	0	0	0	0	0	0	0	0	0	0	0	0
SEZ. XXII	-	0	0	0	0	0	0	0	0	0	0	0	0	0	0	0	0	0	0	0	0	0
TOTALE		180.206	4.000	215	0	0	0	0	0	0	0	0	0	0	0	0	92.216	19.338 (a)	0	0	0	303.960

per variazione di entrata

(a) DI CUI : 25.700(CS)

Allegato n. 1

**SPESE PER IL PERSONALE IN SERVIZIO  
STIPENDI, RETRIBUZIONI E ALTRI ASSEGNI FISSI**

COMPARTO: MINISTERI  
MINISTERO : POSTE E TELECOMUNICAZIONI

COMPETENZE RELATIVE AI CAPITOLI 1003 e 1016							
Pers.le in serv. al 31/12/94	Pers.le in serv. al 31/12/95	Previsioni iniziali	Variazioni	Previsioni definitive	Somme		Pagato in conto residui
					impegnate	pagate	
(in milioni di lire)							
0	0	0	0	0	0	0	0
5	5	191	0	191	149	140	-
5	5	191	0	191	149	140	0
5	5	191	0	191	149	140	0

**Personale**

**DI RUOLO**

**Totale di ruolo**

**NON DI RUOLO**

ESTERNI

**Totale non di ruolo**

**IN COMPLESSO**

*di cui:* Ritenute erariali

Ritenute prev/assist.

61	-	61	-	44			9

capitolo n° 1016

**SPESA PER IL PERSONALE IN SERVIZIO**  
**STIPENDI, RETRIBUZIONI E ALTRI ASSEGNI FISSI**

Allegato n. 1

COMPARTO: MINISTERI  
 MINISTERO : POSTE E TELECOMUNICAZIONI

COMPETENZE RELATIVE AL CAPITOLO: 1010									
Personale DI RUOLO	Pers.le in serv. al 31/12/95	Pers.le in serv. al 31/12/96	Previsioni iniziali	Variazioni	Previsioni definitive	Somme		Pagato in conto residui	
						impegnate	pagate		
NON CONTRATTUALIZZATO									
DIRIGENTI	8	8	1.400	-	1.400	1.340	1.340	-	
LIVELLI	27	25	2.300	-	2.300	2.324	2.324	-	
	1.449	1.745	62.769	37.203	99.971	73.759	73.726	1.072	
<b>Totale di ruolo</b>	<b>1.484</b>	<b>1.778</b>	<b>66.469</b>	<b>37.203</b>	<b>103.671</b>	<b>77.423</b>	<b>77.390</b>	<b>1.072</b>	
NON DI RUOLO ESTERNI	245	272	2500	500	3000	2750	2750	-	
<b>Totale non di ruolo</b>	<b>245</b>	<b>272</b>	<b>2.500</b>	<b>500</b>	<b>3.000</b>	<b>2.750</b>	<b>2.750</b>	<b>0</b>	
<b>IN COMPLESSO</b>	<b>1729</b>	<b>2050</b>	<b>68969</b>	<b>37703</b>	<b>106671</b>	<b>80173</b>	<b>80140</b>	<b>1072</b>	

di cui: Ritenute erariali

di cui: Ritenute prev/assist.

10.000	-	10.000	9.397	9.397	-
20.000	-	20.000	17.505	17.505	-

**SPESE PER IL PERSONALE IN SERVIZIO**

**RETRIBUZIONI ACCESSORIE**

COMPARTO: MINISTERI

MINISTERO : POSTE

CAPITOLI : 1004, 1005, 1006, 1013, 1014, 1019, 1020,  
1021, 1022, 1024, 1025, 1026, 1027,  
1029, 1031, 1032, 1033, 1401, 1701

Competenza							
	Pers.le in serv. al 31/12/95	Pers.le in serv. al 31/12/96	Previsioni iniziali	Variazioni	Previsioni definitive	Somme impegnate pagate	Pagato in conto residui
<b>Personale</b>							
<b>DI RUOLO</b>							
NON CONTRATTUALIZZATO							
DIRIGENTI	8	8	200		200	200	21
LIVELLI	27	25	2.300		2300	1.300	350
<b>Totale di ruolo</b>	1.449	1.745	18.839	-6.878	11.961	10.999	2.501
	1.484	1.778	21.339	-6.878	14.461	12.499	2.872
<b>NON DI RUOLO</b>							
ESTERNI	245	272	969	-289	680	586	492
<b>Totale non di ruolo</b>	245	272	969	-289	680	586	492
<b>IN COMPLESSO</b>	1.729	2.050	22.308	-7.167	15.141	13.085	2.922

<b>Ritenute erariali</b>	1.500	-	1.500	1.202	909	347
<b>Ritenute prev/assist.</b>	1.800	-	1.800	1.717	1.325	460

1996	MINISTERO DELLE POSTE E DELLE TELECOMUNICAZIONI	S P E S A	CONSUNTIVO PER CAPITOLI
------	---	-----------	-------------------------

NUMERO	DENOMINAZIONE	CAPITOLO			SOMME PAGATE	SOMME RIMASTE DA PAGARE	TOTALE	ECONOMIE O MAGGIORI SPESE
		RS RESIDUI I GEN (A)	CP PREVIS. COMP. (F)	CS AUTORIZ. CASSA (M)				
1001	TITOLO I - SPESE CORRENTI							
	RUBRICA I - SERVIZI GENERALI							
	CATEGORIA II - PERSONALE IN ATTIVITA' DI SERVIZIO							
	GABINETTO E SEGRETERIE PARTICOLARI							
	* STIPENDI RETRIBUZIONI ED ALTRI ASSEGNI FISSI AL MINISTRO ED AI SOTTOSEGRETARI DI STATO (SPESE OBBLIGATORIE)	RS	3043000000		233134080	21740498	254874578	49125622
	PROV.1007	CP	3040000000		233134080	21740498	233134080	70865920
	1008	T						
1002	* SPESE PER I VIAGGI DEL MINISTRO E DEI SOTTOSEGRETARI DI STATO	RS	8670909		6600695	2070214	8670909	
		CP	94720800		51237720	18561344	69599064	
		CS	103591000		57838415	20431558	57838415	25120936
		T						45552585
1003	* ASSEGNI AGLI ADDETTI AL GABINETTO ED ALLE SEGRETERIE PARTICOLARI (SPESE OBBLIGATORIE)	RS	130000000		10258006	8936123	111594129	18405871
		CP	130000000		10258006	8936123	102658006	27341994
		T						
1004	* COMPENSI PER LAVORO STRAORDINARIO AL PERSONALE APPLICATO AD UFFICI AVENTI FUNZIONI DI DIRETTA COLLABORAZIONE ALL'OPERA DEL MINISTRO	RS	599661351		63549659	207816033	271365692	328295659
		CP	613000000		334107403	278888761	612996164	3836
		CS	1064219500		397657062	486704794	397657062	666561938
		T						

RS = RESIDUI CP = COMPETENZA CS = CASSA T = TOTALE





1996	MINISTERO DELLE POSTE E DELLE TELECOMUNICAZIONI	S P E S A	CONSUNTIVO PER CAPITOLI
------	---	-----------	-------------------------

N U M E R O	D E N O M I N A Z I O N E	C A P I T O L O				SOMME PAGATE	SOMME RIMASTE DA PAGARE	TOTALE	ECONOMIE O MAGGIORI SPESE
		RS RESIDUI I GEN (A)	(B)	(C)	(N)				
		CP PREVIS. COMP. (F)	(G)	(H)					
		CS AUTORIZZ. CASSA (M)	(N)	(N)					
		T			RESIDUI 31 DIC P=C+H				
1016	ONERI PREVIDENZIALI ED ASSISTENZIALI PER IL PERSONALE ISCRITTO A REGIMI DI PREVIDENZA O DI ASSISTENZA DIVERSI DA QUELLI STATALI, COMPRESI QUELLI A CARICO DEL PERSONALE (SPESE OBBLIGATORIE)	RS CP CS T	61000000 61000000	37776879 37776879			37776879 37776879	23223121 23223121	
1019	PREMIO INDUSTRIALE E PREMIO DI PRODUZIONE AL PERSONALE	RS CP CS T	294944808 650000000 944945000	254454085 509178687 763632772		136399700 136399700	254454085 64578387 763632772	40490723 4421613 181312228	
1020	INDENNITA' AL PERSONALE CHIAMATO A SVOLGERE MANSIONI DI CATEGORIA SUPERIORE	RS CP CS T	6894293 6895000	3913543 3913543			3913543 3913543	2980750 2981457	
1021	INDENNITA' AL PERSONALE PER IL SERVIZIO FESTIVO E NOTTURNO	RS CP CS T	600042 601000	21010 21010			21010 21010	579032 579990	
1022	INDENNITA' DI DIREZIONE AL PERSONALE CHE SVOLGE FUNZIONI DI DIREZIONE DI UFFICI O DI SERVIZI DI PARTICOLARE RILEVANZA	RS CP CS T	5351326 5352000	4029630 4029630			4029630 4029630	1321696 1322370	
1024	INDENNITA' LINGUE ESTERE AL PERSONALE NOMINATO TRADUTTORE E AGLI OPERATORI ADDETTI AI SERVIZI RADIOELETTRICI	RS CP CS T	356820 357000					356820 357000	

RS-11-VC-SUF 0 - CASSA

RS - RESIDUI, CP - COMPETENZA, CS - CASSA, T - TOTALE

1996	MINISTERO DELLE POSTE E DELLE TELECOMUNICAZIONI	S P E S A	CONSUNTIVO PER CAPITOLI
------	---	-----------	-------------------------

N U M E R O	C A P I T O L O	RS RESIDUI I GEN (A)	S O M M E P A G A T E			S O M M E R I M A S T E D A P A G A R E	T O T A L E	E C O N O M I E O M A G G I O R I S P E S E
			(B)	(C)	(D=B+C)			
	D E N O M I N A Z I O N E	CP PREVIS. COMP. (F)	(G)	(H)	(I=G+H)		L = F - I	
		CS AUTORIZ. CASSA (M)	(N)	(N)	(N)		O = M - N	
		T		RESIDUI 31 DIC P=C+H			O = N - M	
1025	INDENNITA' E RIMBORSO SPESE PER MISSIONI NEL TERRITORIO NAZIONALE	RS 1257517888 CP 1411200000 CS 2627200000 T	1081217604 8367305224 1917948128	175030109 188631590 363661699	1256247713 1025362114 1917948128	1270175 385037866 709251872		
1026	INDENNITA' E RIMBORSO SPESE PER MISSIONI ALL'ESTERO	RS 2793611990 CP 8860000000 CS 1165362000 T	269925527 740885209 1010810736	132107486 132107486	269925527 872992695 1010810736	9436463 13007805 154551264		
1027	INDENNITA' E RIMBORSO SPESE PER TRASFERIMENTI	RS 200000000 CP 200000000 T				200000000 200000000		
1028	INDENNITA', RENDITE E RIMBORSI SPESE VARIE PER INFORTUNI SUL LAVORO. CANONI DA CORRISPONDERE ALL'INAIL (SPESE OBBLIGATORIE)	RS 500000000 CP 500000000 CS 500000000 T				500000000 500000000		
1029	INDENNITA' PER GUIDA DI VEICOLI A MOTORE DI PROPRIETA' DEL MINISTERO	RS 405575 CP 406000 CS 406000 T				405575 406000		
1030	INDENNITA' DI RISCHIO E INDENNITA' DI MANSIONE AI CENTRALINISTI NON VEDENTI (SPESE OBBLIGATORIE)	RS 1987000000 CP 1987000000 CS 1987000000 T				1987000000 1987000000		
1031	SOMMA OCCORRENTE PER LA CONCESSIONE DI BUONI PASTO AL PERSONALE	RS 1987000000 CP 1987000000 CS 1987000000 T				1987000000 1987000000		

RS - RESIDUI, CP - COMPETENZA, CS - CASSA, T - TOTALE

1 9 9 6 MINISTERO DELLE POSTE E DELLE TELECOMUNICAZIONI S P E S A CONSUNTIVO PER CAPITOLI

N U M E R O	D E N O M I N A Z I O N E	S O M M E P A G A T E					S O M M E R I M A S T E D A P A G A R E	T O T A L E	E C O N O M I E O M A G G I O R I S P E S E
		C A P I T O L O							
		RS RESIDUI 1 GEN (A)	(B)	(C)	(H)	(N)			
		CP PREVIS. COMP. (F)	(G)				D=B+C	E = A - D	
		CS AUTORIZ. CASSA (M)	(N)				I=G+H	L = F - I	
		T				RESIDUI 31 DIC P=C+H	(N)	O = M - N	
								O = N - M	
1032	FONDO PER LA PRODUTTIVITA' COLLETTIVA E PER IL MIGLIORAMENTO DEI SERVIZI	RS 1869232000	62872906	1805422645			1868295551	936669	
		CP 1869232000	62872906				62872906	1806359094	
		CS							
		T							
1033	FONDO PER LA QUALITA' DELLA PRESTAZIONE INDIVIDUALE	RS 1065000000	214859025	849949831			1064808856	191144	
		CP 1065000000	214859025	849949831			214859025	850140975	
		CS							
		T							
	TOTALE DELLA CATEGORIA II	RS 4759331545	3852940262	465452193			4518392455	440939090	
		CP 120601180000	85756511345	6614560428			92870871773	28230308227	
		CS 124013656000	89609451607				89609451607	34404204593	
		T							
	CATEGORIA III - PERSONALE IN QUIESCENZA	RS 326470	326470				326470		
		CP 1958000000	1956404465				1956404465	1595535	
		CS 1958327000	1956730935				1956730935	1596065	
		T							
	TOTALE DELLA CATEGORIA III	RS 326470	326470				326470		
		CP 1958000000	1956404465				1956404465	1595535	
		CS 1958327000	1956730935				1956730935	1596065	
		T							
	CATEGORIA IV - ACQUISTO DI BENI E SERVIZI	RS 326470	326470				326470		
		CP 1958000000	1956404465				1956404465	1595535	
		CS 1958327000	1956730935				1956730935	1596065	
		T							

1 9 9 6 MINISTERO DELLE POSTE E DELLE TELECOMUNICAZIONI S P E S A CONSUNTIVO PER CAPITOLI

C A P I T O L O	S O M M E P A G A T E			S O M M E R I M A S T E D A P A G A R E	T O T A L E	E C O N O M I E O M A G G I O R I S P E S E	
	RS RESIDUI I GEN (A)	(B)	(C)			E = A - D	E = D - A
U M	CP PREVIS. COMP. (F)	(G)	(H)			L = F - I	L = I - F
M E	CS AUTORIZ. CASSA (M)	(N)				O = M - N	O = N - M
R O	T		RESIDUI 31 DIC P=C+H				
1081	GABINETTO E SEGRETERIE PARTICOLARI	RS 2231100 CP 2082500 CS 23057000 T	2228600 19436900 21665500	1379500 1379500	2228600 20816400 21665500	2500 8600 1391500	
1082	SPESE DI RAPPRESENTANZA	RS 2120500 CP 13802000 CS 15923000 T	2120500 3150400 5270900	2349900 2349900	2120500 5500300 5270900	8301700 10652100	
1090	SPESE GENERALI	RS 6011453650 CP 8800000000 CS 9300000000 T	6011453650 222732415 8239186065	6572000000 6572000000	6011453650 8799732415 8239186065	267585 1060813935	
1092	SPESE PER IL FUNZIONAMENTO -COMPRESI I GETTONI DI PRESENZA, I COMPENSI AI COMPONENTI E LE INDENNITA' DI MISSIONE ED IL RIMBORSO SPESE DI TRASPORTO AI MEMBRI ESTRANEI AL MINISTERO- DI CONSIGLI, COMITATI E COMMISSIONI	RS 125341731 CP 372850000 CS 498192000 T	1219226803 161007092 282933895	1511065 174759308 176270373	123437868 335766400 282933895	1903863 37083600 215258105	
1093	SPESE POSTALI E TELEGRAFICHE	RS 557514030 CP 625100000 CS 1100000000 T	7631560 290460796 298092336	70850370 70850370	7631560 361311166 298092336	549882690 263788834 801907664	

RS = RESIDUI, CP = COMPETENZA, CS = CASSA, T = TOTALE

1996	MINISTERO DELLE POSTE E DELLE TELECOMUNICAZIONI	S P E S A	CONSUNTIVO PER CAPITOLI
------	---	-----------	-------------------------

N U M E R O	C A P I T O L O	D E N O M I N A Z I O N E	S O M M E P A G A T E			S O M M E R I M A S T E D A P A G A R E	T O T A L E	E C O N O M I E O M A G G I O R I S P E S E
			RS RESIDUI 1 GEN (A)	(B)	(C)			
			CP PREVIS. COMP. (F)	(G)	(H)			L = F - I L = I - F
			CS AUTORIZ. CASSA (M)	(N)	RESIDUI 31 DIC P=C+H	(N)		O = M - N O = N - M
1094		SPESE CASUALI	RS CP CS T	411000 411000				411000 411000
1095		SPESE PER IL RILASCIO DI DOCUMENTI MEDIANTE APPARECCHI DI RIPRODUZIONE (SPESE OBBLIGATORIE)	RS CP CS T					
1099		ONERI PER IL SERVIZIO DI TRASMISSIONE RADIOFONICA DELLE SEDUTE PARLAMENTARI DI CUI ALL'ART. 24 DELLA LEGGE N. 223/1990	RS CP CS T	1000000000 1000000000 1500000000 1000000000	1123287670 8876712330 1000000000	8876712330 1123287670 1000000000	1000000000 1000000000 1000000000	5000000000
1100		ACQUISTO DI LIBRI, RIVISTE, GIORNALI ED ALTRE PUBBLICAZIONI TECNICHE INTERESSANTI SERVIZI E RAPPORTI INTERNAZIONALI POSTALI E DI TELECOMUNICAZIONI. ABBONAMENTO AD AGENZIE DI INFORMAZIONI	RS CP CS T	70529925 36700000 41700000	68768760 76345855 145114615	63611150 63611150	68768760 139957005 145114615	1761165 227042995 271885585
1101		SPESE PER CURE, RICOVERI E PROTESI (SPESE OBBLIGATORIE)	RS CP CS T	30000000 30000000				30000000 30000000
1102		SPESE TELEFONICHE	RS CP CS T	1099103000 732000000 1480000000	10081000 10081000	4900000 4900000	14981000 10081000	1099103000 717019000 1469919000

RS = RESIDUI, CP = COMPETENZA, CS = CASSA, T = TOTALE





1996	MINISTERO DELLE POSTE E DELLE TELECOMUNICAZIONI	S P E S A	CONSUNTIVO PER CAPITOLI
------	---	-----------	-------------------------

N U M E R O	C A P I T O L O	SOMME PAGATE			SOMME RIMASTE DA PAGARE			ECONOMIE O MAGGIORI SPESE E = A - D E = D - A L = F - I L = I - F O = M - N O = N - M
		RS RESIDUI 1 GEN (A)	(B)	(G)	(C)	(H)	(N)	
	D E N O M I N A Z I O N E	CP PREVIS. COMP. (F)						
		CS AUTORIZ. CASSA (M)						
		T						
1123	SPESE DI VIAGGIO E SOGGIORNO IN ITALIA DI ESPERTI E PERSONALITA' STRANIERE EFFETTUATE IN BASE AD ACCORDI O SU INVITO UFFICIALE. SPESE PER MANIFESTAZIONI SOCIALI E DI NATURA PROTOCOLLARE. SPESE PER TRADUZIONI E INTERPRETARIATO SIMULTANEO * PROV.1110	RS 10853795 CP 130000000 CS 140000000 T	(B) 10729855 10758180 21487535	(G) 16565280 16565280	(C) 16565280 16565280	(H) 16565280 16565280	(N) 10729355 27323460 21487535	124440 102676540 118512465
1124	SPESE PER L'INCREMENTO E PER L'ESERCIZIO DEL MUSEO POSTALE E DELLE TELECOMUNICAZIONI * PROV.1111	RS 121100000 CP 121100000 CS T	1747485 199659540 201407025	21007235 21007235	21007235 21007235	1747485 220666775 201407025	121100000 121100000	
1125	FUNZIONAMENTO E MANUTENZIONE DELLA BIBLIOTECA. ACQUISTO DI LIBRI, RIVISTE, GIORNALI ED ALTRE PUBBLICAZIONI NAZIONALI ED ESTERE ANCHE SU SUPPORTO NON CARTACEO. RILEGATURE. CANONI PER COLLEGAMENTI A BANCHE DATI. ACQUISIZIONE E AGGIORNAMENTO DEL SOFTWARE DI AUTOMAZIONE BIBLIOTECARIA * PROV.1112	RS 1868000 CP 327200000 CS 329068000 T	68948437 63756010 132706447	15017500 191417132 206834632	15017500 191417132 206834632	83965937 255173142 132706447	120515 106533225 127660975	
1126	SPESE PER STUDI, INDAGINI E RILEVAZIONI. COMPENSI PER SPECIALI INCARICHI AD ESPERTI ESTRANEI ALL'AMMINISTRAZIONE E A DOCENTI UNIVERSITARI * PROV.1113	RS 83965937 CP 758000000 CS 841966000 T						502826858 709261553

RS = RESIDUI, CP = COMPETENZA, CS = CASSA, T = TOTALE

RS - 11-VC-SUF 0 - CANTON 8/12/95



1 9 9 6    MINISTERO DELLE POSTE E DELLE TELECOMUNICAZIONI    S P E S A    CONSUNTIVO PER CAPITOLI

N U M E R O	C A P I T O L O	SOMME PAGATE				SOMME RIMASTE DA PAGARE		TOTALE	ECONOMIE O MAGGIORI SPESE						
		RS RESIDUI 1 GEN (A)	(B)	(C)	(D=B+C)	(E=A-D)	(F)		(G)	(H)	(I=G+H)	(L=F-I)	(M)	(N)	(O=M-N)
	D E N O M I N A Z I O N E														
	T														
1150	TOTALE DELLA CATEGORIA IV	26039425193	7818187350	8894398975	16712586325	9326838868									
	RS	36773538000	13578141264	9059959645	22638080909	14135457091									
	CP	50961932000	21396328614	17954338620	21396328614	29565603386									
	CS														
	T														
	CATEGORIA V - TRASFERIMENTI														
1151	CONTRIBUTI AD ENTI E PRIVATI PER LO STUDIO E LA REALIZZAZIONE DI PROGETTI PER L'ACCESSO AI SERVIZI RADIOTELEVISIVI E TELEFONICI PREVISTI DALLA LEGGE 5 FEBBRAIO 1992, N.104	5000000000		5000000000	5000000000	5000000000									
	RS														
	CP	1824000		924000	924000	924000									
	CS	1824000	900000		900000										
	T														
1153	EQUO INDENNIZZO AL PERSONALE PER LA PERDITA DELL'INTEGRITA' FISICA SUBITA PER INFERMITA' CONTRATTA PER CAUSA DI SERVIZIO (SPESE OBBLIGATORIE)	1000000000	8962145		8962145	91037855									
	RS														
	CP														
	CS	1000000000	8962145		8962145	91037855									
	T														
1154	SOMME DOVUTE ALLE CONCESSIONARIE DEI SERVIZI DI TELECOMUNICAZIONI PER COMPENSAZIONI FINANZIARIE DERIVANTI DALLE RIDUZIONI TARIFFARIE PER L'EDITORIA SECRETARIATO GENERALE	3813991135	20879605035	17259786100	3813991135	17259786100									
	RS														
	CP														
	CS	3813992000	20879605035	17259786100	20879605035	17259786100									
	T														

RS-11-VC-SUF 0 - CONTABILITA'

RS = RESIDUI, CP = COMPETENZA, CS = CASSA, T = TOTALE

1 9 9 6		MINISTERO DELLE POSTE E DELLE TELECOMUNICAZIONI		S P E S A		CONSUNTIVO PER CAPITOLI					
C A P I T O L O				SOMME PAGATE		SOMME RIMASTE DA PAGARE		TOTALE		ECONOMIE O MAGGIORI SPESE	
N U M E R O		D E N O M I N A Z I O N E		RS RESIDUI I GEN (A)	(B)	(C)	D=B+C	E = A - D			
				CP PREVIS. COMP. (F)	(G)	(H)	I=G+H	E = D - A			
				CS AUTORIZ. CASSA (M)	(N)			L = F - I			
				T		RESIDUI 31 DIC P=C+H	(N)	O = M - N			
								O = N - M			
1155		CONCORSO NELLA SPESA DELL'UNIONE POSTALE UNIVERSALE E DELL'UNIONE INTERNAZIONALE DELLE TELECOMUNICAZIONI (SPESE OBBLIGATORIE) * PROV. 1152		RS 12000000000	9361386690		9361386690	2638613310			
				CP 12000000000	9361386690		9361386690	2638613310			
				T							
		TOTALE DELLA CATEGORIA V		RS 43139391135	20879605035		43139391135				
				CP 12101824000	9371248835		9372172835				
				T 55241216000	30250853870		30250853870	2729651165			
		CATEGORIA VII - POSTE CORRETTIVE E COMPENSATIVE DELLE ENTRATE		RS 443072200	77914745		119026755	246130700			
1161		RESTITUZIONE DI SOMME INDEBITAMENTE VERSATE IN ENTRATA (SPESE OBBLIGATORIE) * DELLA SOMMA DELLA COLONNA E SONO PERENTE AGLI EFFETTI AMMINISTRATIVI L. 246083200		CP 200000000	18206185		162519665	19274150			
				T 500000000	96120930		96120930	403879070			
		TOTALE DELLA CATEGORIA VII		RS 443072200	77914745		119026755				
				CP 200000000	18206185		162519665	19274150			
				T 500000000	96120930		96120930	403879070			
		CATEGORIA IX - SOMME NON ATTRIBIBILI		RS 5344250	4415020		929230	5344250			
1170		SPESE PER LITI, ARBITRAGGI, RISARCIMENTI ED ACCESSORI (SPESE OBBLIGATORIE)		CP 610000000	541063855		60991380	60205235			
				T 615345000	545478875		61920610	545478875			

1996	MINISTERO DELLE POSTE E DELLE TELECOMUNICAZIONI	S P E S A	CONSUNTIVO PER CAPITOLI
------	---	-----------	-------------------------

N U M E R O	C A P I T O L O	SOMME PAGATE			SOMME RIMASTE DA PAGARE	TOTALE	ECONOMIE O MAGGIORI SPESE						
		RS RESIDUI 1 GEN (A)	(B)	(C)			E = A - D	E = D - A	L = F - I	L = I - F	O = M - N	O = N - M	
	D E N O M I N A Z I O N E	CP PREVIS. COMP. (F)	(G)	(H)	I = G + H								
		CS AUTORIZ. CASSA (M)	(N)		(N)								
		T		RESIDUI 31 DIC P=C+H									
	TOTALE DELLA CATEGORIA IX	RS 5344250	4415020	929230	5344250								
		CP 610000000	541063855	60991380	602055235							7944765	
		CS 615345000	545478875	61920610	545478875							69866125	
	T												
	TOTALE DELLA RUBRICA 01	RS 74386890793	32633388882	31739593253	64372982135							10013908658	
		CP 172944542000	111221575949	15898735118	127120311067							45124230933	
		CS 233290476000	14385964831	47638328371	143854964831							89435511169	
	T												
	RUBRICA 2 - ISTITUTO SUPERIORE DELLE POSTE E DELLE TELECOMUNICAZIONI												
	CATEGORIA II - PERSONALE IN ATTIVITA' DI SERVIZIO												
1401	INDENNITA' E RIMBORSO SPESE PER MISSIONI NAZIONALI ED ESTERE E PER PRESTAZIONI STRAORDINARIE EFFETTUATE PER CONTO TERZI RELATIVE AD ESAMI TECNICI, VERIFICHE, ACCREDITAMENTI, CERTIFICAZIONI, COLLAUDI, RIMBORSO ECCEDEXENZE SU SOMME ANTICIPATE	RS 245444858	35548210	92538793	128087303							117357555	
		CP 1000000000	553952840	143198340	697150780							302849220	
		CS 1245445000	589500950	235737133	589500950							655944050	
	T												
*	DELLA SOMMA DELLA COLONNA E SONO PERENTE AGLI EFFETTI AMMINISTRATIVI L. 102758717												
	TOTALE DELLA CATEGORIA II	RS 245444858	35548510	92538793	128087303							117357555	
		CP 1000000000	553952840	143198340	697150780							302849220	
		CS 1245445000	589500950	235737133	589500950							655944050	
	T												





1 9 9 6	MINISTERO DELLE POSTE E DELLE TELECOMUNICAZIONI	S P E S A	CONSUNTIVO PER CAPITOLI
---------	---	-----------	-------------------------

N U M E R O	C A P I T O L O	S O M M E P A G A T E			S O M M E R I M A S T E D A P A G A R E			T O T A L E	E C O N O M I E O M A G G I O R I S P E S E								
		RS RESIDUI I GEN (A)	(B)	(G)	(C)	(H)	(N)		D=B+C	I=G+H	(N)	E = A - D	E = D - A	L = F - I	L = I - F	O = M - N	O = N - M
	D E N O M I N A Z I O N E	CP PREVIS. COMP. (F)	(G)	(H)	(N)												
		CS AUTORIZ. CASSA (M)				RESIDUI 31 DIC											
		T				P=C+H											
1802	PAGAMENTI E RIMBORSI PER LO SCAMBIO DELLA CORRISPONDENZA RADIOTELEGRAFICA E RADIOTELEFONICA EFFETTUATA DA TERMINALI MARITTIMI E TERRESTRI ATTRAVERSO STAZIONI COSTIERE ESTERE	RS 735522500 CP 406000000 CS 966000000 T	320409260 320409260			735522500 29142330 7384664830	735522500 29142330 320409260	735522500 349551590 320409260									371044810 9339590740
1803	SPESE PER IL CONTROLLO DELLE EMISSIONI RADIOELETTRICHE SUL TERRITORIO NAZIONALE, ESERCIZIO E MANUTENZIONE DEGLI IMPIANTI ED APPARATI, ACQUISTO E TRASPORTO DI MATERIALI ACCESSORI, ATTREZZI ED UTENSILI DI CONSUMO. SPESE DI ESERCIZIO DEI MEZZI DI TRASPORTO ADIBITI A STAZIONI MOBILI. INFORMATIZZAZIONE DELLE PROCEDURE	RS 3003099490 CP 6906035000 CS 8798735000 T	771920205 119865895 1970575100			240793914 2610143869 2850937783	240793914 2610143869 1970575100	1012714119 3808798764 1970575100									1990385371 3097236236 6828159900
	T O T A L E D E L L A C A T E G O R I A I V	RS 10358621990 CP 10966035000 CS 18458735000 T	771920205 1519064155 2290984360			7595316414 2639286199 10235602613	7595316414 2639286199 10235602613	8368236619 4158350354 2290984360									1990385371 6807684646 16167750640
	T O T A L E D E L L A R U B R I C A 03	RS 10510589600 CP 11766035000 CS 19408735000 T	883824718 1863739093 2747563811			7627044882 2960860716 10587905598	7627044882 2960860716 10587905598	8510869600 4824599809 2747563811									1999720000 6941435191 16661171189
	RUBRICA 5 - REGOLAMENTAZIONE E QUALITA' DEI SERVIZI																
	CATEGORIA IV - ACQUISTO DI BENI E SERVIZI																

1 9 9 6      MINISTERO DELLE POSTE E DELLE TELECOMUNICAZIONI      S P E S A      CONSUNTIVO PER CAPITOLI

N U M E R O	C A P I T O L O	S O M M E P A G A T E			S O M M E R I M A S T E D A P A G A R E		T O T A L E	E C O N O M I E O M A G G I O R I S P E S E
		RS RESIDUI 1 GEN (A)	(B)	(C)	(D=B+C)	(E=A-D)		
	D E N O M I N A Z I O N E	CP PREVIS. COMP. (F)	(G)	(H)	I=G+H	(N)	(N)	(L=F-I)
		CS AUTORIZ. CASSA (M)	(N)					(O=M-N)
				RESIDUI 31 DIC P=C+H				(O=N-M)
1851	SPESE PER STUDI ED INDAGINI FINALIZZATE ALLA ELABORAZIONE DELLA REGOLAMENTAZIONE E DELLA NORMATIVA TECNICA.	RS CP CS T 107500000 107500000						107500000 107500000
1852	COMPENSI PER SPECIALI INCARICHI AD ESPERTI ANCHE ESTRANEI ALL'AMMINISTRAZIONE O STRANIERI	RS CP CS T 107500000 107500000						107500000 107500000
1855	PROGRAMMI DI SCAMBIO DI PERSONALE DIPENDENTE DA AUTORITA' DI REGOLAMENTAZIONE DI ALTRI PAESI, IVI COMPRESO IL RIMBORSO DELLE SPESE DI VIAGGIO, SOGGIORNO E MISSIONE.	RS CP CS T 75000000 75000000						75000000 75000000
1860	SPESE PER CONVENZIONI CON ISTITUTI DI RICERCA, UNIVERSITA' E LORO CONSORZI PER LA ELABORAZIONE DI DIRETTIVE, SCHEMI DI REGOLAMENTAZIONE O DI NORMATIVA TECNICA NONCHE' PER IL MONITORAGGIO DEL SETTORE.	RS CP CS T 185000000 185000000						185000000 185000000
1865	SPESE PER LA VIGILANZA SUL RISPETTO DEI CONTRATTI DI PROGRAMMA SUGLI OBIETTIVI DI QUALITA' DEI SERVIZI E SUL LIVELLO DI SODDISFAZIONE DELL'UTENZA.	RS CP CS T 325000000 325000000						325000000 325000000

RS - RESIDUI, CP - COMPETENZA, CS - CASSA, T - TOTALE

RS - RESIDUI, CP - COMPETENZA, CS - CASSA, T - TOTALE

1 9 9 6    MINISTERO DELLE POSTE E DELLE TELECOMUNICAZIONI    S P E S A    CONSUNTIVO PER CAPITOLI

C A P I T O L O	SOMME PAGATE		SOMME RIMASTE DA PAGARE		TOTALE	ECONOMIE O MAGGIORI SPESE
	RS RESIDUI I GEN (A)	(B)	(C)	D=B+C		
D E N O M I N A Z I O N E	CP PREVIS. COMP. (F)	(G)	(H)	I=G+H		L = F - I
	CS AUTORIZ. CASSA (M)	(N)		(N)		O = M - N
T			RESIDUI 31 DIC P=C+H			O = N - M
TOTALE DELLA CATEGORIA IV	RS 800000000					800000000
	CP 800000000					800000000
TOTALE DELLA RUBRICA 05	RS 800000000					800000000
	CP 800000000					800000000
TOTALE DEL TITOLO I	RS 86081416495	34117684630	39494127272	73611811902	12469604593	
	CP 189612577000	114548945367	20093476217	134642421584	54970155416	
	CS 259046676000	148666629997	59587603489	148666629997	110380046003	
	T					

RS - RESIDUI, CP - COMPETENZA, CS - CASSA, T - TOTALE





1996		MINISTERO DELLE POSTE E DELLE TELECOMUNICAZIONI		S P E S A		CONSUNTIVO PER CAPITOLI			
C A P I T O L O		SOMME PAGATE		SOMME RIMASTE DA PAGARE		TOTALE		ECONOMIE O MAGGIORI SPESE	
D E N O M I N A Z I O N E		RS RESIDUI I GEN (A)	(B)	(C)	D=B+C	E = A - D			
		CP PREVIS. COMP. (F)	(G)	(H)	I=G+H	L = F - I			
		CS AUTORIZ. CASSA (M)	(N)		(N)	O = M - N			
		T		RESIDUI 31 DIC P=C+H		O = N - M			
7101	ALLESTIMENTO TECNICO E TRASFORMAZIONE DEGLI AUTOMEZZI PER IL CONTROLLO DELLE EMISSIONI RADIOELETTRICHE. ACQUISTO ED INSTALLAZIONE DI APPARECCHIATURE, IMPIANTI TECNICI, ACCESSORI E STRUMENTI DI MISURA PER I SERVIZI RADIOELETTRICI	26687027000 95060000000 295060000000	11132422770 11132422770	158604430 95060000000 9664604430	11291027200 95060000000 11132422770	15395999800 18373577230			
	TOTALE DELLA CATEGORIA XI	26687027000 95060000000 295060000000	11132422770 11132422770	158604430 95060000000 9664604430	11291027200 95060000000 11132422770	15395999800 18373577230			
	TOTALE DELLA RUBRICA 03	26687027000 95060000000 295060000000	11132422770 11132422770	158604430 95060000000 9664604430	11291027200 95060000000 11132422770	15395999800 18373577230			
	TOTALE DEL TITOLO II	42394375458 209132000000 449132000000	16107817750 7026950 16114844700	3711522560 20906173050 24617325610	19818970310 209132000000 16114844700	22575405148 28798355300			

RS - 11 VC-SUF 0 - (C) (M) (N) (P)

**PROSPETTO N. 1**

**al conto consuntivo del Ministero delle poste e delle telecomunicazioni  
per l'esercizio finanziario 1996**

**VARIAZIONI IN CONTO RESIDUI, IN CONTO COMPETENZA  
E IN CONTO CASSA APPORTATE ALLE PREVISIONI INIZIALI  
DELL'ESERCIZIO 1996**



1996		MINISTERO DELLE POSTE E DELLE TELECOMUNICAZIONI		S P E S A		SVILUPPO PER CAPITOLI DELLE VARIAZIONI APPORTATE ALLE PREVISIONI		
N U M M E R O	C A P I T O L O	D E N O M I N A Z I O N E	PREVISIONI INIZIALI	PRELEVAMENTO DAL FONDO DI RISERVA PER LE SPESE		LEGGI DI VARIAZIONI DI VARIAZIONI	DECRETI DI VARIAZIONI	PREVISIONI DEFINITIVE
				OBBLIGATORIE E D'ORDINE	IMPREVISTE			
		MINISTERO DELLE POSTE E DELLE TELECOMUNICAZIONI						
		TITOLO I - SPESE CORRENTI						
1001		STIPENDI RETRIBUZIONI ED ALTRI ASSEgni FISSI AL MINISTRO ED AI SOTTOSEGRETARI DI STATO (SPESE OBBLIGATORIE)	RS CP CS	199000000 199000000	105000000 105000000			304000000 304000000
		DM 08.08.96 N.174826 IN APP. L 05.08.78 N. 468	RS CP CS		105000000 105000000			
1002		SPESE PER I VIAGGI DEL MINISTRO E DEI SOTTOSEGRETARI DI STATO	RS CP CS	8670909 184000000 184000000		8671000	-3680000 -3680000	8670909 94720000 103391000
		DM 02.04.96 N.130889 IN APP. L 05.08.78 N. 468	RS CP CS					
		DM 02.07.96 N.162349 IN APP. L 05.08.78 N. 468	RS CP CS					
		DM 24.06.96 N.163171 IN APP. DL 20.06.96 N. 323	RS CP CS				-3680000 -3680000	
		DM 22.11.96 N.206449 IN APP. L 05.08.78 N. 468	RS CP CS					
		L 08.08.96 N. 419	RS CP CS			8671000		
1004		COMPENSI PER LAVORO STRAORDINARIO AL PERSONALE	RS CP	599661351 569480000			43520000	599661351 613000000

RS = RECLUTI, CP = COMPETENZA, CS = CASSA, T = TOTALE

1 9 9 6 MINISTERO DELLE POSTE E DELLE TELECOMUNICAZIONI S P E S A SVILUPPO PER CAPITOLI DELLE VARIAZIONI APPORTATE ALLE PREVISIONI

N U M E R O	C A P I T O L O	PREVISIONI INIZIALI	PRELEVAMENTO DAL FONDO DI RISERVA PER LE SPESE OBBLIGATORIE IMPREVISTE E D'ORDINE	LEGGI DI VARIAZIONI	DECRETI DI VARIAZIONI	PREVISIONI DEFINITIVE
	APPLICATO AD UFFICI AVENTI FUNZIONI DI DIRETTA COLLABORAZIONE ALL'OPERA DEL MINISTRO	569480000		493240000	1499000	1064219000
	DM 27.03.96 N.105886 IN APP. DL 30.12.95 N. 574	RS CP CS			1499000 1499000	
	DM 31.12.96 N.138850 IN APP. L 22.07.78 N. 385	RS CP CS			42021000	
	L 08.08.96 N. 419	RS CP CS		493240000		
1005	INDENNITA' E RIMBORSO SPESE DI TRASPORTO PER MISSIONI NEL TERRITORIO NAZIONALE DEGLI ADDETTI AL GABINETTO ED ALLE SEGRETERIE PARTICOLARI	RS CP CS		-4200000 -4200000	-1840000 -1840000	3160000 3160000
	DM 24.06.96 N.163171 IN APP. DL 20.06.96 N. 323	RS CP CS			-1840000 -1840000	
	L 08.08.96 N. 419	RS CP CS		-4200000 -4200000		
1006	INDENNITA' E RIMBORSO SPESE DI TRASPORTO PER MISSIONI ALL'ESTERO DEGLI ADDETTI AL GABINETTO ED ALLE SEGRETERIE PARTICOLARI	RS CP CS		20000000 20000000	-920000 -920000	8997273 23680000 29080000
	DM 02.04.96 N.130889 IN APP. L 05.08.78 N. 468	RS CP CS		5400000		
	DM 24.06.96 N.163171 IN APP. DL 20.06.96 N. 323	RS CP CS		5000000 5000000	-920000 -920000	

RS = RESIDUI CP = COMPETENZA CS = CASSA T = TOTALE

1996	MINISTERO DELLE POSTE E DELLE TELECOMUNICAZIONI	S P E S A	SVILUPPO PER CAPITOLI DELLE VARIAZIONI APPORTATE ALLE PREVISIONI
------	---	-----------	--

NUMERO	C A P I T O L O	PREVISIONI INIZIALI	PRELEVAMENTO DAL FONDO DI RISERVA PER LE SPESE		LEGGI DI VARIAZIONI	DECRETI DI VARIAZIONI	PREVISIONI DEFINITIVE
			OBBLIGATORIE E D'ORDINE	IMPREVISTE			
	D E N O M I N A Z I O N E						
	DM 22.11.96 N.206649 IN APP. L 05.08.78 N. 468	RS CP CS		15000000 15000000			
	L 08.08.96 N. 419	RS CP CS			5400000		
1010	STIPENDI, RETRIBUZIONI ED ALTRI ASSEGNI FISSI AL PERSONALE (SPESE OBBLIGATORIE)	RS CP CS	68968000000 68968000000			37702584000 37702584000	106670584000 106670584000
	DM 27.03.96 N.105886 IN APP. DL 30.12.95 N. 574	RS CP CS				185721000 185721000	
	DM 31.05.96 N.152471 IN APP. DL 26.04.96 N. 212	RS CP CS				25700000000 25700000000	
	DM 22.10.96 N.196411 IN APP. LB 28.12.95 N. 551	RS CP CS				3100000000 3100000000	
	DM 16.10.96 N.196724 IN APP. LB 28.12.95 N. 551	RS CP CS				8716863000 8716863000	
1013	COMPENSI PER LAVORO STRAORDINARIO AL PERSONALE	RS CP CS	914575869 5313620000 5313620000				914575869 4262604000 5159709000
	DM 27.03.96 N.105886 IN APP. DL 30.12.95 N. 574	RS CP CS			347105000	-1051016000 -501016000	
	DM 16.10.96 N.196724 IN APP. LB 28.12.95 N. 551	RS CP CS				13984000 13984000	
	DM 16.10.96 N.198217 IN APP. LB 28.12.95 N. 551	RS CP CS				-1065000000 -1065000000	
						5500000000	

1996	MINISTERO DELLE POSTE E DELLE TELECOMUNICAZIONI	S P E S A	SVILUPPO PER CAPITOLI DELLE VARIAZIONI APPORTATE ALLE PREVISIONI
------	---	-----------	--

NUMERO	C A P I T O L O	PREVISIONI INIZIALI	PRELEVAMENTO DAL FONDO DI RISERVA PER LE SPESE OBBLIGATORIE IMPREVISTE E D'ORDINE	LEGGI DI VARIAZIONI	DECRETI DI VARIAZIONI	PREVISIONI DEFINITIVE
	L 08.08.96 N. 419			347105000		
1014	COMPENSO ANNUALE DI INCENTIVAZIONE AL PERSONALE	1381993401 5818600000 5818600000		1381994000	-5318600000 -6454431000	1381993401 500000000 746163000
	DM 27.03.96 N.105886 IN APP. DL 30.12.95 N. 574				15313000 15313000	
	DM 16.10.96 N.196724 IN APP. LB 28.12.95 N. 551				-5333913000 -5333913000	
	DM 16.10.96 N.198217 IN APP. LB 28.12.95 N. 551				-1135831000	
	L 08.08.96 N. 419			1381994000		
1019	PREMIO INDUSTRIALE E PREMIO DI PRODUZIONE AL PERSONALE	294944808 5571000000 5571000000		294945000	-4921000000 -4921000000	294944808 650000000 944945000
	DM 27.03.96 N.105886 IN APP. DL 30.12.95 N. 574				14662000 14662000	
	DM 16.10.96 N.196724 IN APP. LB 28.12.95 N. 551				-4935662000 -4935662000	
	L 08.08.96 N. 419			294945000		
1020	(NUOVA ISTITUZIONE) INDENNITA' AL PERSONALE CHIAMATO A SVOLGERE MANSIONI DI CATEGORIA SUPERIORE	6894293		6861000	34000	6894293 6895000

15-11-VC-SUP-0 - CALCOLO 01/10/96

RS - RESIDUI, CP - COMPETENZA, CS - CASSA, T - TOTALE



1996	MINISTERO DELLE POSTE E DELLE TELECOMUNICAZIONI	S P E S A	SVILUPPO PER CAPITOLI DELLE VARIAZIONI APPORTATE ALLE PREVISIONI
------	---	-----------	--

NUMERO	C A P I T O L O	PREVISIONI INIZIALI	PRELEVAMENTO DAL FONDO DI RISERVA PER LE SPESE OBBLIGATORIE E D'ORDINE	LEGGI DI VARIAZIONI	DECRETI DI VARIAZIONI	PREVISIONI DEFINITIVE
	D E N O M I N A Z I O N E					
	DM 18.03.96 N.117802 IN APP. LB 28.12.95 N. 551	RS CP CS				
	DM 21.03.96 N.121724 IN APP. L 05.08.78 N. 468	RS CP CS			34000	
	L 08.08.96 N. 419	RS CP CS		6861000		
1021	INDENNITA' AL PERSONALE PER IL SERVIZIO FESTIVO E NOTTURNO	RS CP CS	600042 222840000 222840000		-222840000 -222840000	600042 601000
	DM 27.03.96 N.105886 IN APP. DL 30.12.95 N. 574	RS CP CS		601000	586000 586000	
	DM 16.10.96 N.196724 IN APP. LB 28.12.95 N. 551	RS CP CS			-223426000 -223426000	
	L 08.08.96 N. 419	RS CP CS		601000		
1022	INDENNITA' DI DIREZIONE AL PERSONALE CHE SVOLGE FUNZIONI DI DIREZIONE DI UFFICIO O DI SERVIZI DI PARTICOLARE RILEVANZA	RS CP CS	5351326 18570000 18570000		-18570000 -18570000	5351326 5352000
	DM 27.03.96 N.105886 IN APP. DL 30.12.95 N. 574	RS CP CS		5352000	49000 49000	
	DM 16.10.96 N.196724 IN APP. LB 28.12.95 N. 551	RS CP CS			-18619000 -18619000	
	L 08.08.96 N. 419	RS CP CS		5352000		



1996	MINISTERO DELLE POSTE E DELLE TELECOMUNICAZIONI	S P E S A	SVILUPPO PER CAPITOLI DELLE VARIAZIONI APPORTATE ALLE PREVISIONI
------	---	-----------	--

NUMERO	C A P I T O L O	PREVISIONI INIZIALI	PRELEVAMENTO DAL FONDO DI RISERVA PER LE SPESE		LEGGI DI VARIAZIONI DI VARIAZIONI	DECRETI DI VARIAZIONI	PREVISIONI DEFINITIVE
			OBBLIGATORIE E D'ORDINE	IMPREVISTE			
	D E N O M I N A Z I O N E						
	DM 16.10.96 N.198217 IN APP. LB 28.12.95 N. 551	RS CP CS				55831000	
	L 08.08.96 N. 419	RS CP CS		800000000			
1027	INDENNITA' E RIMBORSO SPESE PER TRASFERIMENTI	RS CP CS	50000000 50000000		-30000000 -30000000		20000000 20000000
	L 08.08.96 N. 419	RS CP CS			-30000000 -30000000		
1028	INDENNITA', RENDITE E RIMBORSI SPESE VARIE PER INFORTUNI SUL LAVORO, CANONI DA CORRISPONDERE ALL'INAIL (SPESE OBBLIGATORIE)	RS CP CS	371400000 371400000		-322377000 -322377000	977000 977000	50000000 50000000
	DM 27.03.96 N.105886 IN APP. DL 30.12.95 N. 574	RS CP CS				977000 977000	
	L 08.08.96 N. 419	RS CP CS			-322377000 -322377000		
1029	INDENNITA' PER GUIDA DI VEICOLI A MOTORE DI PROPRIETA' DEL MINISTERO	RS CP CS	405575 24760000 24760000				405575 406000
	DM 27.03.96 N.105886 IN APP. DL 30.12.95 N. 574	RS CP CS			406000		
	DM 16.10.96 N.196724 IN APP. LB 28.12.95 N. 551	RS CP CS				-24760000 -24760000	
	L 08.08.96 N. 419	RS CP				65000 65000	
		RS CP CS				-24825000 -24825000	

RS - RESIDUI CP - COMPETENZA CS - CASSA T - TOTALE

1 9 9 6		MINISTERO DELLE POSTE E DELLE TELECOMUNICAZIONI	S P E S A	SVILUPPO PER CAPITOLI DELLE VARIAZIONI APPORTATE ALLE PREVISIONI		
N U M M E R O	C A P I T O L O	PREVISIONI INIZIALI	PRELEVAMENTO DAL FONDO DI RISERVA PER LE SPESE OBBLIGATORIE E D'ORDINE	LEGGI DI VARIAZIONI	DECRETI DI VARIAZIONI	PREVISIONI DEFINITIVE
	D E N O M I N A Z I O N E					
		406000				
1031	(NUOVA ISTITUZIONE) SONMA OCCORRENTE PER LA CONCESSIONE DI BUONI PASTO AL PERSONALE DM 02.07.96 N.158926 IN APP. LF 30.09.95 N. 550 DM 12.12.96 N.199549 IN APP. LF 30.09.95 N. 550	RS CP CS RS CP CS			1987000000 1987000000 1174000000 1174000000 813000000 813000000	1987000000 1987000000 1869232000 1869232000 1869232000 1869232000
1032	(NUOVA ISTITUZIONE) FONDO PER LA PRODUTTIVITA' COLLETTIVA E PER IL MIGLIORAMENTO DEI SERVIZI DM 16.10.96 N.196724 IN APP. LB 28.12.95 N. 551	RS CP CS				1869232000 1869232000
1033	(NUOVA ISTITUZIONE) FONDO PER LA QUALITA' DELLA PRESTAZIONE INDIVIDUALE DM 16.10.96 N.196724 IN APP. LB 28.12.95 N. 551	RS CP CS				1065000000 1065000000
1072	INDENNITA' PER UNA SOLA VOLTA IN LUOGO DI PENSIONE, INDENNITA' DI LICENZIAMENTO E SIMILARI. SPESE DERIVANTI DALLA RICONGIUNZIONE DEI SERVIZI. INDENNITA' PER UNA VOLTA TANTO AI MUTILATI ED INVALIDI PARAPLEGICI PER CAUSA DI SERVIZIO. (SPESE OBBLIGATORIE)	RS CP CS	326470 1958000000 1958000000	327000		326470 1958000000 1958327000

RS-11-VC-SUF 0 - CONTABILITA' 1996

RS - RESIDUI, CP - COMPETENZA, CS - CASSA, T - TOTALE

1996	MINISTERO DELLE POSTE E DELLE TELECOMUNICAZIONI	S P E S A	SVILUPPO PER CAPITOLI DELLE VARIAZIONI APPORTATE ALLE PREVISIONI
------	---	-----------	--

NUMERO	C A P I T O L O	PREVISIONI INIZIALI	PRELEVAMENTO DAL FONDO DI RISERVA PER LE SPESE OBBLIGATORIE E D'ORDINE		LEGGI DI VARIAZIONI	DECRETI DI VARIAZIONI	PREVISIONI DEFINITIVE
	DM 07.03.96 N.115741 IN APP. L 05.08.78 N. 468		215000000 215000000				
	DM 01.08.96 N.160868 IN APP. L 05.08.78 N. 468		765000000 765000000				
	DM 16.10.96 N.192676 IN APP. L 05.08.78 N. 468		978000000 978000000				
	L 08.08.96 N. 419			327000			
1081	ACQUISTO DI RIVISTE, GIORNALI ED ALTRE PUBBLICAZIONI	2231100 23500000 23500000				-2675000 -2675000	2231100 20825000 23057000
	DM 18.03.96 N.101881 IN APP. DL 28.02.96 N. 93					-1175000 -1175000	
	DM 09.09.96 N.163173 IN APP. L 08.08.96 N. 425					-1500000 -1500000	
	L 08.08.96 N. 419			2232000			
1082	SPESE DI RAPPRESENTANZA	2120500 15792000 15792000				-1990000 -1990000	2120500 13802000 15923000
	DM 18.03.96 N.101881 IN APP. DL 28.02.96 N. 93					-790000 -790000	
	DM 09.09.96 N.163173 IN APP. L 08.08.96 N. 425					-1200000 -1200000	
	L 08.08.96 N. 419			2121000			

1 9 9 6		MINISTERO DELLE POSTE E DELLE TELECOMUNICAZIONI		S P E S A		SVILUPPO PER CAPITOLI DELLE VARIAZIONI APPORTATE ALLE PREVISIONI	
N U M E R O	D E N O M I N A Z I O N E	C A P I T O L O	PREVISIONI INIZIALI	PRELEVAMENTO DAL FONDO DI RISERVA PER LE SPESE OBBLIGATORIE E D'ORDINE	LEGGI DI VARIAZIONI	DECRETI DI VARIAZIONI	PREVISIONI DEFINITIVE
1090	RIMBORSO DEGLI STIPENDI, RETRIBUZIONI ED ALTRI ASSEGNI FISSI PER IL PERSONALE COMANDATO PRESSO IL MINISTERO	DM 18.03.96 N.101881 IN APP. DL 28.02.96 N. 93	6011453650 10000000000 10000000000		2121000	-12000000000 -12000000000	6011453650 88000000000 93000000000
		DM 09.09.96 N.163173 IN APP. L 08.08.96 N. 425			500000000	-5000000000 -5000000000	
		L 08.08.96 N. 419			500000000	-7000000000 -7000000000	
1092	SPESE PER IL FUNZIONAMENTO -COMPRESI I GETTONI DI PRESENZA, I COMPENSI AI COMPONENTI E LE INDENNITA' DI MISSIONE ED IL RIMBORSO SPESE DI TRASPORTO AI MEMBRI ESTRANEI AL MINISTERO- DI CONSIGLI, COMITATI E COMMISSIONI	DM 18.03.96 N.101881 IN APP. DL 28.02.96 N. 93	125341731 423000000 423000000		125342000	-501500000 -501500000	125341731 372850000 498192000
		DM 09.09.96 N.163173 IN APP. L 08.08.96 N. 425				-211500000 -211500000	
		L 08.08.96 N. 419			125342000	-290000000 -290000000	
1093	SPESE POSTALI E TELEGRAFICHE		557514030		125342000		557514030

RS - RESIDUI CP - COMPETENZA CS - CASSA T - TOTALE



1 9 9 6    MINISTERO DELLE POSTE E DELLE TELECOMUNICAZIONI    S P E S A    SVILUPPO PER CAPITOLI DELLE VARIAZIONI APPORTATE ALLE PREVISIONI

NUMERO	CAPITULO	PREVISIONI INIZIALI	PRELEVAMENTO DAL FONDO DI RISERVA PER LE SPESE OBBLIGATORIE E D'ORDINE	LEGGI DI VARIAZIONI	DECRETI DI VARIAZIONI	PREVISIONI DEFINITIVE
	DENOMINAZIONE					
	ABBONAMENTO AD AGENZIE DI INFORMAZIONI					
	DM 18.03.96 N.101881 IN APP. DL 28.02.96 N. 93	RS CP CS			-23500000 -23500000	1099103000 732000000 1460000000
	DM 09.09.96 N.163173 IN APP. L 08.08.96 N. 425	RS CP CS			-33000000 -33000000	
	L 08.08.96 N. 419	RS CP CS		-46500000 35000000		
1102	SPESE TELEFONICHE	RS CP CS	1099103000 752000000 752000000	7480000000	-20000000 -20000000	
	DM 09.09.96 N.163173 IN APP. L 08.08.96 N. 425	RS CP CS			-20000000 -20000000	
	L 08.08.96 N. 419	RS CP CS		7480000000		
1103	MANUTENZIONE, RIPARAZIONE E ADATTAMENTO DI LOCALI E DEI RELATIVI IMPIANTI	RS CP CS	1067099000 658000000 658000000	6749000000	-132900000 -132900000	1067099000 525100000 1200000000
	DM 18.03.96 N.101881 IN APP. DL 28.02.96 N. 93	RS CP CS			-32900000 -32900000	
	DM 09.09.96 N.163173 IN APP. L 08.08.96 N. 425	RS CP CS			-100000000 -100000000	
	L 08.08.96 N. 419	RS CP CS		6749000000		
1104	MANUTENZIONE, NOLEGGIO ED	RS	1939400000			1939400000

RS = RESIDUI, CP = COMPETENZA, CS = CASSA, T = TOTALE



1996	MINISTERO DELLE POSTE E DELLE TELECOMUNICAZIONI	S P E S A	SVILUPPO PER CAPITOLI DELLE VARIAZIONI APPORTATE ALLE PREVISIONI
------	---	-----------	--

NUMERO	DENOMINAZIONE	CAPITULO	PREVISIONI INIZIALI	PRELEVAMENTO DAL FONDO DI RISERVA PER LE SPESE OBBLIGATORIE E D'ORDINE	LEGGI DI VARIAZIONI	DECRETI DI VARIAZIONI	PREVISIONI DEFINITIVE
	ESERCIZIO DI MEZZI DI TRASPORTO ORDINARI E SPECIALI		9400000000				9400000000
	L 08.08.96 N. 419		9400000000		15600000000		25000000000
					15600000000		
1105	FITTO DI LOCALI ED ONERI ACCESSORI		1915900				1915900
	DM 09.09.96 N.163173 IN APP. L 08.08.96 N. 425		5000000000		1916000	-350000000	4650000000
	L 08.08.96 N. 419		5000000000		1916000	-350000000	4669160000
					1916000		
1106	SPESE D'UFFICIO		3112880125				3112880125
	DM 09.09.96 N.163173 IN APP. L 08.08.96 N. 425		1880000000		1200000000	-1000000000	1900000000
	L 08.08.96 N. 419		1880000000		3120000000	-1000000000	4900000000
					1200000000		
					3120000000		
1108	SPESE DI COPIA, STAMPA, CARTA BOLLATA, REGISTRAZIONE E VARIE INERENTI AI CONTRATTI STIPULATI DALL'AMMINISTRAZIONE (SPESE OBBLIGATORIE)		300000000				100000000
	L 08.08.96 N. 419		300000000		-200000000		100000000
					-200000000		
					-200000000		

1996	MINISTERO DELLE POSTE E DELLE TELECOMUNICAZIONI	S P E S A	SVILUPPO PER CAPITOLI DELLE VARIAZIONI APPORTATE ALLE PREVISIONI
------	---	-----------	--

NUMERO	C A P I T O L O	PREVISIONI INIZIALI	PRELEVAMENTO DAL FONDO DI RISERVA PER LE SPESE OBBLIGATORIE E D'ORDINE	LEGGI DI VARIAZIONI	DECRETI DI VARIAZIONI	PREVISIONI DEFINITIVE
1114	SPESA PER ACCERTAMENTI SANITARI (SPESE OBBLIGATORIE)					
	DM 15.11.96 N.198539		300000			300000
	IN APP. L 05.08.78 N. 468		300000			300000
	DM 04.12.96 N.213336		100000			100000
	IN APP. L 05.08.78 N. 468		100000			100000
1115	SPESA PER IL FUNZIONAMENTO DELLE SALE STAMPA DI CUI ALL'ARTICOLO 28 DELLA LEGGE 5 AGOSTO 1981, N.416			940000000	-1265000000	940000000
	DM 18.03.96 N.101881				-1265000000	8235000000
	IN APP. DL 28.02.96 N. 93				-1265000000	9175000000
	DM 09.09.96 N.163173				-6000000000	
	IN APP. L 08.08.96 N. 425				-6000000000	
	L 08.08.96 N. 419			940000000		
1116	RIMBORSO DELLE SPESE RELATIVE ALLA GESTIONE DELLE MENSE ED ALLE ALTRE ATTIVITA' SOCIALI E ASSISTENZIALI					
	L 08.08.96 N. 419			300000000		300000000
				300000000		300000000
				300000000		600000000
1120	SPESA DI PUBBLICITA'					
			47000000			19650000
			47000000		-27350000	19650000

RS - REGIONI, CP - COMPETENZA, CS - CASSA, T - TOTALE

RS-11-VC-SUF 0 - CONTABILITA'

1 9 9 6		MINISTERO DELLE POSTE E DELLE TELECOMUNICAZIONI		S P E S A		SVILUPPO PER CAPITOLI DELLE VARIAZIONI APPORTATE ALLE PREVISIONI			
N U M E R O	C A P I T O L O	D E N O M I N A Z I O N E	PREVISIONI INIZIALI	PRELEVAMENTO DAL FONDO DI RISERVA PER LE SPESE OBBLIGATORIE IMPREVISTE E D'ORDINE		LEGGI DI VARIAZIONI	DECRETI DI VARIAZIONI	PREVISIONI DEFINITIVE	
	DM 18.03.96 N.101881 IN APP. DL 28.02.96 N. 93		RS CP CS						
	DM 09.09.96 N.163173 IN APP. L 08.08.96 N. 425		RS CP CS						
1121	SPESA DI FUNZIONAMENTO DEL SISTEMA INFORMATIVO AUTOMATIZZATO: ACQUISTO, NOLEGGIO E MANUTENZIONE DELLE APPARECCHIATURE CENTRALI E PERIFERICHE. INFORMATIZZAZIONE DELLE PROCEDURE DI UFFICIO, SPESE ACCESSORIE E MATERIALI DI CONSUMO		RS CP CS	630621000 1000000000 1000000000	630621000		-2350000 -2350000 -25000000 -25000000 -130000000 -130000000	630621000 870000000 1500621000	
	DM 18.03.96 N.101881 IN APP. DL 28.02.96 N. 93		RS CP CS						
	DM 09.09.96 N.163173 IN APP. L 08.08.96 N. 425		RS CP CS						
	L 08.08.96 N. 419		RS CP CS		630621000				
1122	SPESA PER PARTECIPAZIONI A CONFERENZE, COMITATI, RIUNIONI NAZIONALI ED ESTERE E VISITE DI RAPPRESENTANTI ESTERI. SPESE PER L'APPLICAZIONE DI ACCORDI STIPULATI CON PAESI ESTERI E SPESE CONNESSE CON LA PARTECIPAZIONE AD ORGANISMI INTERNAZIONALI		RS CP CS	82527500 1316000000 1316000000	82528000		-105800000 -105800000	82527500 1210200000 1292728000	
	DM 18.03.96 N.101881 IN APP. DL 28.02.96 N. 93		RS CP CS						
							-65800000 -65800000		

RS - 11-VC-SUF0 - C/ANNO 91/93

RS = RESIDUI, CP = COMPETENZA, CS = CASSA, T = TOTALE

1 9 9 6      MINISTERO DELLE POSTE E DELLE TELECOMUNICAZIONI      S P E S A      SVILUPPO PER CAPITOLI DELLE VARIAZIONI APPORTATE ALLE PREVISIONI

C A P I T O L O	PREVISIONI INIZIALI	PRELEVAMENTO DAL FONDO DI RISERVA PER LE SPESE OBBLIGATORIE E D'ORDINE	LEGGI DI VARIAZIONI	DECRETI DI VARIAZIONI	PREVISIONI DEFINITIVE
RS CP CS					
DM 09.09.96 N.163173 IN APP. L 08.08.96 N. 425					
RS CP CS					
L 08.08.96 N. 419			82528000		
RS CP CS					
1123					
RS CP CS	10853795 235000000 235000000				10853795 130000000 140000000
SPESE DI VIAGGIO E SOGGIORNO IN ITALIA DI ESPERTI E PERSONALITA' STRANIERE EFFETTUATE IN BASE AD ACCORDI O SU INVITO UFFICIALE. SPESE PER MANIFESTAZIONI SOCIALI E DI NATURA PROTOCOLLARE. SPESE PER TRADUZIONI E INTERPRETIATO SIMULTANEO					
DM 18.03.96 N.101881 IN APP. DL 28.02.96 N. 93					
RS CP CS					
DM 09.09.96 N.163173 IN APP. L 08.08.96 N. 425					
RS CP CS					
L 08.08.96 N. 419					
RS CP CS					
1124					
RS CP CS	138000000 138000000				121100000 121100000
SPESE PER L'INCREMENTO E PER L'ESERCIZIO DEL MUSEO POSTALE E DELLE TELECOMUNICAZIONI					
DM 18.03.96 N.101881 IN APP. DL 28.02.96 N. 93					
RS CP CS					
DM 09.09.96 N.163173 IN APP. L 08.08.96 N. 425					
RS CP CS					

RS = RESIDUI, CP = COMPETENZA, CS = CASSA, T = TOTALE

1 9 9 6		MINISTERO DELLE POSTE E DELLE TELECOMUNICAZIONI		S P E S A		SVILUPPO PER CAPITOLI DELLE VARIAZIONI APPORTATE ALLE PREVISIONI		
N U M E R O	D E N O M I N A Z I O N E	C A P I T O L O	PREVISIONI INIZIALI	PRELEVAMENTO DAL FONDO DI RISERVA PER LE SPESE OBBLIGATORIE E D'ORDINE		LEGGI DI VARIAZIONI	DECRETI DI VARIAZIONI	PREVISIONI DEFINITIVE
					IMPREVISTE			
1125	FUNZIONAMENTO E MANUTENZIONE DELLA BIBLIOTECA. ACQUISTO DI LIBRI, RIVISTE, GIORNALI ED ALTRE PUBBLICAZIONI NAZIONALI ED ESTERE ANCHE SU SUPPORTO NON CARTACEO. RILEGATURE. CANONI PER COLLEGAMENTI A BANCHE DATI. ACQUISIZIONE E AGGIORNAMENTO DEL SOFTWARE DI AUTOMAZIONE BIBLIOTECARIA	RS CP CS	1868000 3760000000 3760000000			1868000	-48800000 -48800000	1868000 327200000 329068000
	DM 18.03.96 N.101881 IN APP. DL 28.02.96 N. 93	RS CP CS					-18800000 -18800000	
	DM 09.09.96 N.163173 IN APP. L 08.08.96 N. 425	RS CP CS					-30000000 -30000000	
	L 08.08.96 N. 419	RS CP CS			1868000			
1126	SPESE PER STUDI, INDAGINI E RILEVAZIONI. COMPENSI PER SPECIALI INCARICHI AD ESPERTI ESTRANEI ALL'AMMINISTRAZIONE E A DOCENTI UNIVERSITARI	RS CP CS	83965937 1262000000 1262000000			-62000000 41966000	-442000000 -442000000	83965937 758000000 841966000
	DM 18.03.96 N.101881 IN APP. DL 28.02.96 N. 93	RS CP CS					-200000000 -200000000	
	DM 09.09.96 N.163173 IN APP. L 08.08.96 N. 425	RS CP CS					-242000000 -242000000	
	L 08.08.96 N. 419	RS CP CS				-62000000 41966000		
1150	(NUOVA ISTITUZIONE) CONTRIBUTI AD ENTI E PRIVATI	RS	5000000000					5000000000

RS = REDDUI CP = COMPETENZA CS = CASSA T = TOTALE

1 9 9 6		MINISTERO DELLE POSTE E DELLE TELECOMUNICAZIONI	S P E S A	SVILUPPO PER CAPITOLI DELLE VARIAZIONI APPORTATE ALLE PREVISIONI					
N U M E R O	D E N O M I N A Z I O N E	C A P I T O L O	PREVISIONI INIZIALI	PRELEVAMENTO DAL FONDO DI RISERVA PER LE SPESE OBBLIGATORIE IMPREVISTE E D'ORDINE	LEGGI DI VARIAZIONI	DECRETI DI VARIAZIONI	PREVISIONI DEFINITIVE		
	PER LO STUDIO E LA REALIZZAZIONE DI PROGETTI PER L'ACCESSO AI SERVIZI RADIOTELEVISIVI E TELEFONICI PREVISTI DALLA LEGGE 5 FEBBRAIO 1992, N.104				5000000000		5000000000		
	DM 18.03.96 N.117802 IN APP. LB 28.12.95 N. 551	RS CP CS							
	L 08.08.96 N. 419	RS CP CS			5000000000				
1151	PROVVIDENZE A FAVORE DEL PERSONALE IN SERVIZIO, DI QUELLO CESSATO DAL SERVIZIO E DELLE LORO FAMIGLIE	RS CP CS	1900000 1900000					-76000 -76000	1824000 1824000
	DM 07.03.96 N.101882 IN APP. DL 30.12.95 N. 565	RS CP CS						-21000 -21000	
	DM 27.03.96 N.105886 IN APP. DL 30.12.95 N. 574	RS CP CS						-55000 -55000	
1153	EQUO INDENNIZZO AL PERSONALE PER LA PERDITA DELL'INTEGRITA' FISICA SUBITA PER INFIRMITA' CONTRATTA PER CAUSA DI SERVIZIO (SPESE OBBLIGATORIE)	RS CP CS	285000000 285000000					-11419000 -11419000	100000000 100000000
	DM 07.03.96 N.101882 IN APP. DL 30.12.95 N. 565	RS CP CS						-3135000 -3135000	
	DM 27.03.96 N.105886 IN APP. DL 30.12.95 N. 574	RS CP CS						-8284000 -8284000	
	L 08.08.96 N. 419	RS							



1996		MINISTERO DELLE POSTE E DELLE TELECOMUNICAZIONI		S P E S A		SVILUPPO PER CAPITOLI DELLE VARIAZIONI APPORTATE ALLE PREVISIONI		
NUMERO	C A P I T O L O	D E N O M I N A Z I O N E	PREVISIONI INIZIALI	PRELEVAMENTO DAL FONDO DI RISERVA PER LE SPESE OBBLIGATORIE IMPREVISTE E D'ORDINE		LEGGI DI VARIAZIONI	DECRETI DI VARIAZIONI	PREVISIONI DEFINITIVE
	DM 15.11.96 N.198539 IN APP. L 05.08.78 N. 468			40000000 40000000				
	DM 04.12.96 N.213336 IN APP. L 05.08.78 N. 468			15000000 15000000				
	L 08.08.96 N. 419				5345000			
1401	INDENNITA' E RIMBORSO SPESE PER MISSIONI NAZIONALI ED ESTERE E PER PRESTAZIONI STRAORDINARIE EFFETTUATE PER CONTO TERZI RELATIVE AD ESAMI TECNICI, VERIFICHE, ACCREDITAMENTI, CERTIFICAZIONI, OMOLOGAZIONI, COLLAUDI, RIMBORSO ECCEDEXENZE SU SOMME ANTICIPATE		24544858 1000000000 1000000000		245445000			24544858 1000000000 1245445000
	L 08.08.96 N. 419				245445000			
1502	SPESE PER L'ATTUAZIONE DI CORSI DI PREPARAZIONE E AGGIORNAMENTO DEL PERSONALE. COMPENSI AI DOCENTI E ASSISTENTI DELLA SCUOLA SUPERIORE DI SPECIALIZZAZIONE IN TELECOMUNICAZIONI. PARTECIPAZIONE ALLE SPESE PER CORSI INDETTI DA ENTI E AMMINISTRAZIONI VARIE		98588052 1038000000 1038000000				-131900000 -131900000	98588052 906100000 906100000
	DM 18.03.96 N.101881 IN APP. DL 28.02.96 N. 93							-51900000 -51900000
	DM 09.09.96 N.163173							

RS - RESIDUI, CP - COMPETENZA, CS - CASSA T - TOTALE



1996	MINISTERO DELLE POSTE E DELLE TELECOMUNICAZIONI	S P E S A	SVILUPPO PER CAPITOLI DELLE VARIAZIONI APPORTATE ALLE PREVISIONI
------	---	-----------	--

NUMERO	C A P I T O L O	PREVISIONI INIZIALI	PRELEVAMENTO DAL FONDO DI RISERVA PER LE SPESE OBBLIGATORIE E D'ORDINE		LEGGI DI VARIAZIONI	DECRETI DI VARIAZIONI	PREVISIONI DEFINITIVE
	IN APP. L 08.08.96 N. 425						
	CP						
	CS						
1503	CONCORSO NELLE SPESE PER IL FUNZIONAMENTO E LE ATTIVITA' SVOLTE DA ORGANISMI E ASSOCIAZIONI NAZIONALI ED INTERNAZIONALI DI NORMAZIONE. CERTIFICAZIONE E TARATURA. SPESE DI VIAGGIO E SOGGIORNO IN ITALIA DI ESPERTI STRANIERI PER FINALITA' DI STUDIO	20000 1222000000 1222000000		20000			20000 1070900000 1070920000
	DM 18.03.96 N.101881						
	IN APP. DL 28.02.96 N. 93						
	RS						
	CP						
	CS						
	DM 09.09.96 N.163173						
	IN APP. L 08.08.96 N. 425						
	RS						
	CP						
	CS						
	L 08.08.96 N. 419						
	RS						
	CP						
	CS			20000			
1504	SPESE PER IL FUNZIONAMENTO DELL'ISTITUTO SUPERIORE DELLE POSTE E DELLE TELECOMUNICAZIONI	839883192 2500000000 2500000000					839883192 1825000000 2325000000
	DM 18.03.96 N.101881						
	IN APP. DL 28.02.96 N. 93						
	RS						
	CP						
	CS						
	DM 09.09.96 N.163173						
	IN APP. L 08.08.96 N. 425						
	RS						
	CP						
	CS						
	L 08.08.96 N. 419						
	RS						
	CP						
	CS						
1701	INDENNITA' E RIMBORSO SPESE	151967610					151967610
	RS						
	CP						
	CS						
	L 08.08.96 N. 419						
	RS						
	CP						
	CS						
	DM 09.09.96 N.163173						
	IN APP. L 08.08.96 N. 425						
	RS						
	CP						
	CS						
	L 08.08.96 N. 419						
	RS						
	CP						
	CS						
	DM 09.09.96 N.163173						
	IN APP. L 08.08.96 N. 425						
	RS						
	CP						
	CS						
	L 08.08.96 N. 419						
	RS						
	CP						
	CS						
	DM 09.09.96 N.163173						
	IN APP. L 08.08.96 N. 425						
	RS						
	CP						
	CS						
	L 08.08.96 N. 419						
	RS						
	CP						
	CS						
	DM 09.09.96 N.163173						
	IN APP. L 08.08.96 N. 425						
	RS						
	CP						
	CS						
	L 08.08.96 N. 419						
	RS						
	CP						
	CS						
	DM 09.09.96 N.163173						
	IN APP. L 08.08.96 N. 425						
	RS						
	CP						
	CS						
	L 08.08.96 N. 419						
	RS						
	CP						
	CS						
	DM 09.09.96 N.163173						
	IN APP. L 08.08.96 N. 425						
	RS						
	CP						
	CS						
	L 08.08.96 N. 419						
	RS						
	CP						
	CS						
	DM 09.09.96 N.163173						
	IN APP. L 08.08.96 N. 425						
	RS						
	CP						
	CS						
	L 08.08.96 N. 419						
	RS						
	CP						
	CS						
	DM 09.09.96 N.163173						
	IN APP. L 08.08.96 N. 425						
	RS						
	CP						
	CS						
	L 08.08.96 N. 419						
	RS						
	CP						
	CS						
	DM 09.09.96 N.163173						
	IN APP. L 08.08.96 N. 425						
	RS						
	CP						
	CS						
	L 08.08.96 N. 419						
	RS						
	CP						
	CS						
	DM 09.09.96 N.163173						
	IN APP. L 08.08.96 N. 425						
	RS						
	CP						
	CS						
	L 08.08.96 N. 419						
	RS						
	CP						
	CS						
	DM 09.09.96 N.163173						
	IN APP. L 08.08.96 N. 425						
	RS						
	CP						
	CS						
	L 08.08.96 N. 419						
	RS						
	CP						
	CS						
	DM 09.09.96 N.163173						
	IN APP. L 08.08.96 N. 425						
	RS						
	CP						
	CS						
	L 08.08.96 N. 419						
	RS						
	CP						
	CS						
	DM 09.09.96 N.163173						
	IN APP. L 08.08.96 N. 425						
	RS						
	CP						
	CS						
	L 08.08.96 N. 419						
	RS						
	CP						
	CS						
	DM 09.09.96 N.163173						
	IN APP. L 08.08.96 N. 425						
	RS						
	CP						
	CS						
	L 08.08.96 N. 419						
	RS						
	CP						
	CS						
	DM 09.09.96 N.163173						
	IN APP. L 08.08.96 N. 425						
	RS						
	CP						
	CS						
	L 08.08.96 N. 419						
	RS						
	CP						
	CS						
	DM 09.09.96 N.163173						
	IN APP. L 08.08.96 N. 425						
	RS						
	CP						
	CS						
	L 08.08.96 N. 419						
	RS						
	CP						
	CS						
	DM 09.09.96 N.163173						
	IN APP. L 08.08.96 N. 425						
	RS						
	CP						
	CS						
	L 08.08.96 N. 419						
	RS						
	CP						
	CS						
	DM 09.09.96 N.163173						
	IN APP. L 08.08.96 N. 425						
	RS						
	CP						
	CS						
	L 08.08.96 N. 419						
	RS						
	CP						
	CS						
	DM 09.09.96 N.163173						
	IN APP. L 08.08.96 N. 425						
	RS						
	CP						
	CS						
	L 08.08.96 N. 419						
	RS						
	CP						
	CS						
	DM 09.09.96 N.163173						
	IN APP. L 08.08.96 N. 425						
	RS						
	CP						

1996	MINISTERO DELLE POSTE E DELLE TELECOMUNICAZIONI	S P E S A	SVILUPPO PER CAPITOLI DELLE VARIAZIONI APPORTATE ALLE PREVISIONI
------	---	-----------	--

NUMERO	CAPITOLUO	PREVISIONI INIZIALI	PRELEVAMENTO DAL FONDO DI RISERVA PER LE SPESE OBBLIGATORIE E D'ORDINE		LEGGI DI VARIAZIONI	DECRETI DI VARIAZIONI	PREVISIONI DEFINITIVE
	DENOMINAZIONE						
	PER MISSIONI E PRESTAZIONI STRAORDINARIE EFFETTUATE PER CONTO TERZI RELATIVE A ISPEZIONI E COLLAUDI DI APPARATI RADIOELETRICI E AL CONTROLLO DELLE EMISSIONI RADIOELETRICHE. RIMBORSO DELLE ECCEGENZE SULLE SOMME ANTICIPATE	CP 600000000 CS 600000000		200000000 200000000	1000000000	500000000	800000000 950000000
	DM 16.10.96 N.198217 IN APP. LB 28.12.95 N. 551	RS CP CS				500000000	
	DM 11.11.96 N.203140 IN APP. L 05.08.78 N. 468	RS CP CS		200000000 200000000			
	L 08.08.96 N. 419	RS CP CS			1000000000		
1802	PAGAMENTI E RIMBORSI PER LO SCAMBIO DELLA CORRISPONDENZA RADIOTELEGRAFICA E RADIOTELEFONICA EFFETTUATA DA TERMINALI MARITIMI E TERRESTRI ATTRAVERSO STAZIONI COSTIERE ESTERE	RS CP CS	735522500 480000000 480000000		5600000000	-740000000 -740000000	735522500 406000000 966000000
	DM 18.03.96 N.101881 IN APP. DL 28.02.96 N. 93	RS CP CS				-400000000 -400000000	
	DM 09.09.96 N.163173 IN APP. L 08.08.96 N. 425	RS CP CS				-340000000 -340000000	
	L 08.08.96 N. 419	RS CP CS			5600000000		
1803	SPESE PER IL CONTROLLO DELLE EMISSIONI RADIOELETRICHE SUL TERRITORIO NAZIONALE,	RS CP CS	3003099490 7240000000 7240000000		1892700000	-333965000 -333965000	3003099490 6906035000 8798735000

1996	MINISTERO DELLE POSTE E DELLE TELECOMUNICAZIONI	S P E S A	SVILUPPO PER CAPITOLI DELLE VARIAZIONI APPORTATE ALLE PREVISIONI
------	---	-----------	--

N U M E R O	C A P I T O L O	PREVISIONI INIZIALI	PRELEVAMENTO DAL FONDO DI RISERVA PER LE SPESE OBBLIGATORIE E D'ORDINE		LEGGI DI VARIAZIONI	DECRETI DI VARIAZIONI	PREVISIONI DEFINITIVE
	D E N O M I N A Z I O N E						
	ESERCIZIO E MANUTENZIONE DEGLI IMPIANTI ED APPARATI, ACQUISTO E TRASPORTO DI MATERIALI ACCESSORI, ATTREZZI ED UTENSILI DI CONSUMO. SPESE DI ESERCIZIO DEI MEZZI DI TRASPORTO ADIBITI A STAZIONI MOBILI. INFORMATIZZAZIONE DELLE PROCEDURE						
	DM 18.03.96 N.101881 IN APP. DL 28.02.96 N. 93					-132700000 -132700000	
	RS CP CS						
	DM 09.09.96 N.163173 IN APP. L 08.08.96 N. 425					-201265000 -201265000	
	RS CP CS						
	L 08.08.96 N. 419			1892700000			
	RS CP CS						
1851	SPESE PER STUDI ED INDAGINI FINALIZZATE ALLA ELABORAZIONE DELLA REGOLAMENTAZIONE E DELLA NORMATIVA TECNICA.	1500000000 1500000000				-425000000 -425000000	1075000000 1075000000
	DM 18.03.96 N.101881 IN APP. DL 28.02.96 N. 93					-75000000 -75000000	
	RS CP CS						
	DM 09.09.96 N.163173 IN APP. L 08.08.96 N. 425					-350000000 -350000000	
	RS CP CS						
1852	COMPENSI PER SPECIALI INCARICHI AD ESPERTI ANCHE ESTRANEI ALL'AMMINISTRAZIONE O STRANIERI	1500000000 1500000000				-425000000 -425000000	1075000000 1075000000
	DM 18.03.96 N.101881 IN APP. DL 28.02.96 N. 93					-75000000 -75000000	
	RS CP CS						

1996	MINISTERO DELLE POSTE E DELLE TELECOMUNICAZIONI	S P E S A	SVILUPPO PER CAPITOLI DELLE VARIAZIONI APPORTATE ALLE PREVISIONI
------	---	-----------	--

N U M E R O	C A P I T O L O	PREVISIONI INIZIALI	PRELEVAMENTO DAL FONDO DI RISERVA PER LE SPESE OBBLIGATORIE IMPREVISTE E D'ORDINE		LEGGI DI VARIAZIONI	DECRETI DI VARIAZIONI	PREVISIONI DEFINITIVE
	D E N O M I N A Z I O N E						
	DM 09.09.96 N.163173 IN APP. L 08.08.96 N. 425	RS CP CS					
1855	PROGRAMMI DI SCAMBIO DI PERSONALE DIPENDENTE DA AUTORITA' DI REGOLAMENTAZIONE DI ALTRI PAESI, IVI COMPRESO IL RIMBORSO DELLE SPESE DI VIAGGIO, SOGGIORNO E MISSIONE.	RS CP CS	100000000 100000000			-35000000 -35000000	75000000 75000000
	DM 18.03.96 N.101881 IN APP. DL 28.02.96 N. 93	RS CP CS					
	DM 09.09.96 N.163173 IN APP. L 08.08.96 N. 425	RS CP CS					
1860	SPESE PER CONVENZIONI CON ISTITUTI DI RICERCA, UNIVERSITA' E LORO CONSORZI PER LA ELABORAZIONE DI DIRETTIVE, SCHEMI DI REGOLAMENTAZIONE O DI NORMATIVA TECNICA NONCHE' PER IL MONITORAGGIO DEL SETTORE.	RS CP CS	300000000 300000000			-115000000 -115000000	185000000 185000000
	DM 18.03.96 N.101881 IN APP. DL 28.02.96 N. 93	RS CP CS					
	DM 09.09.96 N.163173 IN APP. L 08.08.96 N. 425	RS CP CS					
1865	SPESE PER LA VIGILANZA SUL RISPETTO DEI CONTRATTI DI PROGRAMMA SUGLI OBIETTIVI DI QUALITA' DEI SERVIZI E SUL LIVELLO DI SODDISFAZIONE	RS CP CS	500000000 500000000			-175000000 -175000000	325000000 325000000

RS = RESIDUI, CP = COMPETENZA, CS = CASSA, T. = TOTALE

1996	MINISTERO DELLE POSTE E DELLE TELECOMUNICAZIONI	S P E S A	SVILUPPO PER CAPITOLI DELLE VARIAZIONI APPORTATE ALLE PREVISIONI
------	---	-----------	--

NUMERO	CAPITULO	DENOMINAZIONE	PREVISIONI INIZIALI	PRELEVAMENTO DAL FONDO DI RISERVA PER LE SPESE		LEGGI DI VARIAZIONI	DECRETI DI VARIAZIONI	PREVISIONI DEFINITIVE
				OBBLIGATORIE E D'ORDINE	IMPREVISTE			
		DELL'UTENZA.						
		DM 18.03.96 N.101881 IN APP. DL 28.02.96 N. 93	RS CP CS				-25000000 -25000000	
		DM 09.09.96 N.163173 IN APP. L 08.08.96 N. 425	RS CP CS				-150000000 -150000000	
		TOTALI DI TITOLO I	RS CP CS	2663300000 2663300000	450000000 450000000	-1116908000 68215647000	28750533000 28652077000	

1 9 9 6 MINISTERO DELLE POSTE E DELLE TELECOMUNICAZIONI S P E S A SVILUPPO PER CAPITOLI DELLE VARIAZIONI APPORTATE ALLE PREVISIONI

N U M E R O	C A P I T O L O	PREVISIONI INIZIALI	PRELEVAMENTO DAL FONDO DI RISERVA PER LE SPESE OBBLIGATORIE E D'ORDINE	LEGGI DI VARIAZIONI	DECRETI DI VARIAZIONI	PREVISIONI DEFINITIVE
	D E N O M I N A Z I O N E					
	TITOLO II - SPESE IN CONTO CAPITALE					
7011	SPESE PER L'ATTIVITA' DELL'ISTITUTO SUPERIORE DELLE POSTE E DELLE TELECOMUNICAZIONI E PER LA RICERCA TECNICO-SCIENTIFICA	RS 15707348458 CP 11640000000 CS 11640000000		4000000000	-232800000 -232800000	15707348458 11407200000 15407200000
	DM 05.02.96 N.101883 IN APP. DL 30.12.95 N. 565	RS CP CS			-232800000 -232800000	
	L 08.08.96 N. 419	RS CP CS		4000000000		
7101	ALLESTIMENTO TECNICO E TRASFORMAZIONE DEGLI AUTOMEZZI PER IL CONTROLLO DELLE EMISSIONI RADIOELETRICHE. ACQUISTO ED INSTALLAZIONE DI APPARECCHIATURE, IMPIANTI TECNICI, ACCESSORI E STRUMENTI DI MISURA PER I SERVIZI RADIOELETRICI	RS 26687027000 CP 97000000000 CS 97000000000		20000000000	-194000000 -194000000	26687027000 95060000000 29506000000
	DM 05.02.96 N.101883 IN APP. DL 30.12.95 N. 565	RS CP CS			-194000000 -194000000	
	L 08.08.96 N. 419	RS CP CS		20000000000		
	TOTALI DI TITOLO II	RS CP CS		24000000000	-426800000 -426800000	

RS = RESIDUI, CP = CUMPIENZA, CS = CASSA, T = TOTALE

1996	MINISTERO DELLE POSTE E DELLE TELECOMUNICAZIONI	S P E S A	SVILUPPO PER CAPITOLI DELLE VARIAZIONI APPORTATE ALLE PREVISIONI
------	---	-----------	--

C A P I T O L O	PREVISIONI INIZIALI	PRELEVAMENTO DAL FONDO DI RISERVA PER LE SPESE OBBLIGATORIE E D'ORDINE		LEGGI DI VARIAZIONI	DECRETI DI VARIAZIONI	PREVISIONI DEFINITIVE
			IMPREVISTE			
N U M E R O						
D E N O M I N A Z I O N E						
TOT. MINISTERO DELLE POSTE E DELLE TELECOMUNICAZIONI		2663300000	450000000	-1116908000	28323733000	
RS		2663300000	450000000	92215647000	28425277000	
CP						
CS						







1 9 9 6	MINISTERO DELLE POSTE E DELLE TELECOMUNICAZIONI	S P E S A	RIASSUNTI E RIEPILOGHI
---------	---	-----------	------------------------

	SOMME PAGATE			SOMME RIMASTE DA PAGARE		TOTALE	ECONOMIE O MAGGIORI SPESE					
	RS RESIDUI I GEN (A)	(B)	(C)	(D)	(E)		(F)	(G)	(H)	(I)	(J)	(K)
	CP PREVIS. COMP.	(F)	(G)	(H)	(I)	(J)	(K)	(L)	(M)	(N)	(O)	(P)
	CS AUTORIZ. CASSA	(M)	(N)	RESIDUI 31 DIC								
	T			P=C+H								
TOTALE DELLA CATEGORIA III	RS	326470	326470			326470						
	CP	195800000	1956404465			1956404465						1595535
	CS	1958327000	1956730935			1956730935						1596065
	T											
CATEGORIA IV - ACQUISTO DI BENI E SERVIZI												
RUBRICA 1 - SERVIZI GENERALI	RS	26039425193	7818187350			7818187350						9326838868
	CP	36773538000	13578141264			13578141264						14135457091
	CS	50961932000	21396328614			21396328614						29565603386
	T											
RUBRICA 2 - ISTITUTO SUPERIORE DELLE POSTE E DELLE TELECOMUNICAZIONI	RS	938491244	564922520			564922520						3386618580
	CP	3802000000	909677885			909677885						1801640072
	CS	4302020000	1474600405			1474600405						2827419595
	T											
RUBRICA 3 - CONCESSIONI, AUTORIZZAZIONI E GESTIONE DELLE FREQUENZE	RS	10358621990	771920205			771920205						1990385371
	CP	10966035000	1519064155			1519064155						6807684646
	CS	18458735000	2290984360			2290984360						16167750840
	T											
RUBRICA 5 - REGOLAMENTAZIONE E QUALITA' DEI SERVIZI	RS	800000000										800000000
	CP	800000000										800000000
	CS											
	T											
TOTALE DELLA CATEGORIA IV	RS	3733538427	9155030075			9155030075						11655842419
	CP	52341573000	16006833304			16006833304						23544781809
	CS	74522687000	25161913379			25161913379						49360773621
	T											
CATEGORIA V - TRASFERIMENTI												

RS - 11 - VC - SUF 0 - CANTIERI (M/M)

RS - RESIDUI, CP - COMPETENZA, CS - CASSA, T - TOTALE

1 9 9 6	MINISTERO DELLE POSTE E DELLE TELECOMUNICAZIONI	S P E S A	RIASSUNTI E RIEPILOGHI
---------	---	-----------	------------------------

	SOMME PAGATE				SOMME RIMASTE DA PAGARE	TOTALE	ECONOMIE O MAGGIORI SPESE								
	RS RESIDUI 1 GEN						(C)	(H)	(N)	E = A - D	E = D - A	L = F - I	L = I - F	O = M - N	O = N - M
	(A)	(B)	(G)	(N)			(C)	(H)	(N)						
RUBRICA I - SERVIZI GENERALI	RS	43139391135	20879605035	22259786100	43139391135										
	CP	12101824000	9371248835	924000	9572172835									2729651165	
	CS	55241216000	30250853870		30250853870									24990362130	
	T														
TOTALE DELLA CATEGORIA V	RS	43139391135	20879605035	22259786100	43139391135									2729651165	
	CP	12101824000	9371248835	924000	9572172835									24990362130	
	CS	55241216000	30250853870		30250853870										
	T														
CATEGORIA VII - POSTE CORRETTIVE E COMPENSATIVE DELLE ENTRATE	RS	443072200	77914745	119026755	196941500									246130700	
	CP	200000000	18206185	162519665	180725850									19274150	
	CS	500000000	96120930	281546420	96120930									403879070	
	T														
TOTALE DELLA CATEGORIA VII	RS	443072200	77914745	119026755	196941500									246130700	
	CP	200000000	18206185	162519665	180725850									19274150	
	CS	500000000	96120930	281546420	96120930									403879070	
	T														
CATEGORIA IX - SOMME NON ATTRIBUIBILI	RS	5344250	4415020	929230	5344250									7944765	
	CP	610000000	541063855	60991380	602055235									69866125	
	CS	615345000	545478875	61920610	545478875										
	T														
TOTALE DELLA CATEGORIA IX	RS	5344250	4415020	929230	5344250									7944765	
	CP	610000000	541063855	60991380	602055235									69866125	
	CS	615345000	545478875	61920610	545478875										
	T														

RS - RESIDUI, CP - COMPETENZA, CS - CASSA, T - TOTALE

1 9 9 6      MINISTERO DELLE POSTE E DELLE TELECOMUNICAZIONI      S P E S A      RIASSUNTI E RIEPILOGHI

	SOMME PAGATE			SOMME RIMASTE DA PAGARE		TOTALE	ECONOMIE O MAGGIORI SPESE			
	RS RESIDUI 1 GEN (A)	(B)	(C)	(D)	(E)		(F)	(G)	(H)	(I)
TOTALE DELLA SEZIONE XII	RS 86081416495	34117684630	39494127272	73611811902	12469604593					
	CP 189612577000	114548945367	20093476217	134642421584	54970155416					
	CS 259046676000	148666629997	59587603489	148666629997	110380046003					
T										
TOTALE DEL TITOLO I	RS 86081416495	34117684630	39494127272	73611811902	12469604593					
	CP 189612577000	114548945367	20093476217	134642421584	54970155416					
	CS 259046676000	148666629997	59587603489	148666629997	110380046003					
T										
TITOLO II - SPESE IN CONTO CAPITALE										
SEZIONE XII - TRASPORTI, NAVIGAZIONE E COMUNICAZIONI										
CATEGORIA XI - BENI MOBILI, MACCHINE ED ATTREZZATURE TECNICO-SCIENTIFICHE A CARICO DIRETTO DELLO STATO										
RUBRICA 2 - ISTITUTO SUPERIORE DELLE POSTE E DELLE TELECOMUNICAZIONI	RS 15707548458	4975394980	352548130	8527943110	7179405348					
	CP 11407200000	7026950	11400173050	11407200000	10424776070					
	CS 15407200000	4982421930	14952721180	4982421930						
T										
RUBRICA 3 - CONCESSIONI, AUTORIZZAZIONI E GESTIONE DELLE FREQUENZE	RS 26687027000	11132422770	158604430	11291027200	15395999800					
	CP 9506000000	11132422770	9506000000	9506000000						
	CS 29506000000	11132422770	9664604430	11132422770	18373577230					
T										
TOTALE DELLA CATEGORIA XI	RS 42394375458	16107817750	371152560	19818970310	22575405148					
	CP 20913200000	7026950	20906173050	20913200000						
	CS 44913200000	16114844700	24617325610	16114844700	28798355530					
T										

RS - RESIDUI, CP - COMPETENZA, CS - CASSA, T - TOTALE

1 9 9 6      MINISTERO DELLE POSTE E DELLE TELECOMUNICAZIONI      S P E S A      RIASSUNTI E RIEPILOGHI

		SOMME PAGATE			SOMME RIMASTE DA PAGARE		TOTALE	ECONOMIE O MAGGIORI SPESE
		RS RESIDUI 1 GEN (A)	(B)	(C)	(D=B+C)	E = A - D		
		CP PREVIS. COMP. (F)	(G)	(H)	I=G+H	E = D - A		
		CS AUTORIZ. CASSA (H)	(N)	RESIDUI 31 DIC		L = F - I		
		T		P=C+H	(N)	O = M - N		
						O = N - M		
TOTALE DELLA SEZIONE	XII	RS 42394375458	16107817750	3711152560	19818970310		22575405148	
		CP 20913200000	7026950	20906173050	20913200000			
		CS 44913200000	16114844700	24617325610	16114844700		28798355300	
		T						
TOTALE DEL TITOLO	II	RS 42394375458	16107817750	3711152560	19818970310		22575405148	
		CP 20913200000	7026950	20906173050	20913200000			
		CS 44913200000	16114844700	24617325610	16114844700		28798355300	
		T						

1 9 9 6      MINISTERO DELLE POSTE E DELLE TELECOMUNICAZIONI      S P E S A      RIASSUNTI E RIEPILOGHI

	RS RESIDUI I GEN (A)			SOMME PAGATE			SOMME RIMASTE DA PAGARE			TOTALE	ECONOMIE O MAGGIORI SPESE				
	RS	CP	CS	(B)	(C)	(D=B+C)	(E=A-D)	(F)	(G)	(H)	(I=G+H)	(L=F-I)	(M)	(N)	(O=M-N)
TOTALE DELLA CATEGORIA IV	RS	3733538427		915030075	16525665733	25680695808								11655842619	
	CP	52341573000		16006883304	12789907887	28796791191								23544781809	
	CS	74522687000		25161913379		25161913379								49360773621	
	T														
CATEGORIA V - TRASFERIMENTI															
SEZIONE XII - TRASPORTI, NAVIGAZIONE E COMUNICAZIONI	RS	43139391135		20879605035	2225786100	43139391135									
	CP	12101824000		9371248835	924000	9372172835								2729651165	
	CS	55241216000		30250853870		30250853870								24990362130	
	T														
TOTALE DELLA CATEGORIA V	RS	43139391135		20879605035	2225786100	43139391135									
	CP	12101824000		9371248835	924000	9372172835								2729651165	
	CS	55241216000		30250853870		30250853870								24990362130	
	T														
CATEGORIA VII - POSTE CORRETTIVE E COMPENSATIVE DELLE ENTRATE															
SEZIONE XII - TRASPORTI, NAVIGAZIONE E COMUNICAZIONI	RS	443072200		77914745	119026755	196941500									
	CP	200000000		18206185	162519665	180725850								19274150	
	CS	500000000		96120930		96120930								403879070	
	T														
TOTALE DELLA CATEGORIA VII	RS	443072200		77914745	119026755	196941500									
	CP	200000000		18206185	162519665	180725850								19274150	
	CS	500000000		96120930		96120930								403879070	
	T														
CATEGORIA IX - SOMME NON ATTRIBUIBILI															

RS = RESIDUI, CP = COMPETENZA, CS = CASSA, T = TOTALE

1996	MINISTERO DELLE POSTE E DELLE TELECOMUNICAZIONI	S P E S A	RIASSUNTI E RIEPILOGHI
------	---	-----------	------------------------

	SOMME PAGATE				SOMME RIMASTE DA PAGARE		TOTALE	ECONOMIE O MAGGIORI SPESE										
	RS RESIDUI 1 GEN (A)	(B)	(C)	(D)	(E)	(F)		(G)	(H)	(I)	(N)	E = A - D	E = D - A	L = F - I	L = I - F	O = M - N	O = N - M	
SEZIONE XII - TRASPORTI, NAVIGAZIONE E COMUNICAZIONI	5344250	4415020	929230	5344250	60991380	60991380	5344250											
CP PREVIS. COMP.	610000000	541063855	60991380	610000000			602055235											7944765
CS AUTORIZ. CASSA	615345000	545478875	61920610	615345000			545478875											69866125
T																		
TOTALE DELLA CATEGORIA IX	5344250	4415020	929230	5344250	60991380	60991380	5344250											7944765
CATEGORIA XI - BENI MOBILI, MACCHINE ED ATTREZZATURE TECNICO-SCIENTIFICHE A CARICO DIRETTO DELLO STATO	42394375458	16107817750	3711152560	42394375458	20906173050	20906173050	19818970810											22675405148
SEZIONE XII - TRASPORTI, NAVIGAZIONE E COMUNICAZIONI	20913200000	7026950	20906173050	20913200000			20913200000											28798355300
CS AUTORIZ. CASSA	44913200000	16114844700	24617325610	44913200000			16114844700											28798355300
T																		
TOTALE DELLA CATEGORIA XI	42394375458	16107817750	3711152560	42394375458	20906173050	20906173050	19818970810											22675405148
CP PREVIS. COMP.	20913200000	7026950	20906173050	20913200000			20913200000											28798355300
CS AUTORIZ. CASSA	44913200000	16114844700	24617325610	44913200000			16114844700											28798355300
T																		

RS - RESIDUI, CP - COMPETENZA, CS - CASSA, T - TOTALE







LA RIDUZIONE DI CUI ALLA COLONNA E E' COSI' COSTITUITA  
ECONOMIA REALIZZATA NELLA GESTIONE DEI RESIDUI  
SOMME PERENTE AGLI EFFETTI AMMINISTRATIVI  
ECCEDEXENZE DA SANARE LEGISLATIVAMENTE

L.	-35.766.608.415
L.	-348.841.917
L.	+1.070.440.591
L.	-35.045.009.741

ROMA LI, 26 MAGGIO 1997

IL MINISTRO  
F.TO MACCANICO

RICONOSCIUTO ESATTO E CONFORME ALLE SCRITTURE DELLA  
RAGIONERIA GENERALE DELLO STATO

ROMA LI, 30 MAGGIO 1997

IL RAGIONIERE GENERALE DELLO STATO  
F.TO MONORCHIO

VISTO E RICONOSCIUTO REGOLARE, COME DA DECISIONE DELLA CORTE DEI CONTI  
IN SEZIONI RIUNITE DI PARI DATA

ROMA LI, 25 GIUGNO 1997

IL PRESIDENTE  
F.TO CARBONE