

SENATO DELLA REPUBBLICA

XIX LEGISLATURA

Doc. XV
n. 34

RELAZIONE DELLA CORTE DEI CONTI AL PARLAMENTO

**sulla gestione finanziaria degli Enti sottoposti a controllo
in applicazione della legge 21 marzo 1958, n. 259**

**ISTITUTO NAZIONALE DI DOCUMENTAZIONE,
INNOVAZIONE E RICERCA EDUCATIVA (INDIRE)**

(Esercizio 2020)

Comunicata alla Presidenza il 23 dicembre 2022

PAGINA BIANCA



CORTE DEI CONTI

SEZIONE DEL CONTROLLO SUGLI ENTI

DETERMINAZIONE E RELAZIONE SUL RISULTATO DEL CONTROLLO ESEGUITO SULLA GESTIONE FINANZIARIA DELL'ISTITUTO NAZIONALE DI DOCUMENTAZIONE, INNOVAZIONE E RICERCA EDUCATIVA (INDIRE)

2020

Relatore: Consigliere Vanessa Pinto

Ha collaborato
per l'istruttoria e l'elaborazione dei dati il
dott. Angelo Delli Quadri

Determinazione n. 151/2022



CORTE DEI CONTI

SEZIONE DEL CONTROLLO SUGLI ENTI

nell'adunanza del 6 dicembre 2022;

visto l'art. 100, secondo comma, della Costituzione;

visto il testo unico delle leggi sulla Corte dei conti, approvato con r.d. 12 luglio 1934, n. 1214;

viste le leggi 21 marzo 1958, n. 259 e 14 gennaio 1994, n. 20;

visto il decreto legislativo 25 novembre 2016, n. 218 ed in particolare l'art. 14, che ha disposto per l'Istituto nazionale di documentazione, innovazione e ricerca educativa (INDIRE) il controllo della Corte dei conti, da esercitarsi con le modalità previste dall'art. 12 della legge n. 259 del 1958;

visti il rendiconto generale relativo all'esercizio finanziario 2020, nonché le annesse relazioni del Presidente e del Collegio dei revisori, trasmessi alla Corte dei conti in adempimento dell'articolo 4 della citata legge n. 259 del 1958;

esaminati gli atti;

udito il relatore, Consigliere Vanessa Pinto, e, sulla sua proposta, discussa e deliberata la relazione con la quale la Corte, in base agli atti ed agli elementi acquisiti, riferisce alle Presidenze delle due Camere del Parlamento sul risultato del controllo eseguito sulla gestione finanziaria per l'esercizio 2020 del citato Istituto;



CORTE DEI CONTI

ritenuto che, assolti così gli adempimenti di legge, si possano, a norma dell'articolo 7 della citata legge n. 259 del 1958, comunicare alle dette Presidenze il rendiconto 2020 - corredato delle relazioni degli organi amministrativi e di revisione - e la relazione come innanzi deliberata, che alla presente si unisce quale parte integrante;

P. Q. M.

comunica, a norma dell'articolo 7 della legge n. 259 del 1958, alle Presidenze delle due Camere del Parlamento, insieme con il rendiconto generale per l'esercizio finanziario 2020 - corredato delle relazioni degli organi amministrativi e di revisione - dell'Istituto nazionale di documentazione, innovazione e ricerca educativa (INDIRE), l'unita relazione con la quale la Corte riferisce sul risultato del controllo eseguito sulla gestione finanziaria dell'Ente medesimo.

RELATORE

Vanessa Pinto

PRESIDENTE

Andrea Zacchia

DIRIGENTE

Fabio Marani

depositata in segreteria

SOMMARIO

PREMESSA	1
1. IL QUADRO NORMATIVO	2
2. GLI ORGANI	5
2.1 Consiglio di amministrazione	5
2.2 Collegio dei revisori	6
2.3 Consiglio tecnico- scientifico.....	7
2.4 Compensi degli organi.....	8
3. STRUTTURA ORGANIZZATIVA.....	14
3.1 Ufficio di Presidenza	15
3.2 Strutture Centrali	15
3.2.1 Settore ricerca	16
3.2.2 Settore amministrativo-gestionale.....	16
3.2.3 Agenzia nazionale.....	18
3.3 Gli Uffici di staff del Direttore generale	20
3.4 Direttore generale	20
3.5 Organismo indipendente di valutazione	22
4 PERFORMANCE - TRASPARENZA - TUTELA DELLA PRIVACY - PARTECIPAZIONE AI CONSORZI.....	24
4.1 Gestione della <i>performance</i>	24
4.2 Gestione degli obblighi di pubblicità e trasparenza	25
4.3 Misure anticorruzione.....	26
4.4 Misure assunte in materia di tutela della <i>privacy</i>	28
4.5 La partecipazione di INDIRE a Consorzi.....	30
5. IL PERSONALE.....	32
5.1 Collaborazioni coordinate e continuative e consulenze.....	37

5.2 Vincoli sulla spesa di personale.....	40
5.3 Il fondo per il trattamento accessorio	44
6. L'ATTIVITÀ ISTITUZIONALE.....	46
7. LA RAZIONALIZZAZIONE DELLA SPESA.....	49
8. ATTIVITA' NEGOZIALE	52
9. CONTENZIOSO	56
10. I RISULTATI CONTABILI DELLA GESTIONE.....	57
10.1 Gestione di competenza.....	61
10.2 Residui.....	68
10.3 Situazione amministrativa.....	71
10.4 Conto economico	75
10.5 Stato patrimoniale.....	78
11. CONSIDERAZIONI CONCLUSIVE	83

INDICE DELLE TABELLE

Tabella 1 - Compensi degli organi e OIV (capitolo di spesa 111/3900)	10
Tabella 2- Dettaglio impegni per ciascun membro CDA al lordo degli oneri previdenziali e dell'INAIL.....	11
Tabella 3 - Dettaglio impegni per ciascun membro del Collegio sindacale (al lordo degli oneri previdenziali e dell'IVA, qualora dovuti) (capitolo di spesa 111.3902).....	11
Tabella 4- Rimborsi spese pagati per gli Organi e OIV	11
Tabella 5 - Compensi Direttore generale	22
Tabella 6 - Compensi OIV - dati di bilancio prospetto finanziario gestionale (capitolo 111.3902)	23
Tabella 7 - Personale a tempo indeterminato al 31 dicembre 2019 - 2020.....	34
Tabella 8 - Personale a tempo determinato 2019-2020.....	35
Tabella 9 - Spesa impegnata per il personale a tempo indeterminato e determinato.....	36
Tabella 10- Compensi collaborazioni coordinate e continuative	38
Tabella 11 - Spesa per consulenze.....	38
Tabella 12 -Spesa complessiva per i rapporti di lavoro.....	39
Tabella 13 - Monitoraggio 2020	41
Tabella 14 - Fondo per il trattamento accessorio	45
Tabella 16 - Attività contrattuale 2020.....	54
Tabella 17 - Accertamenti e impegni per titoli.....	61
Tabella 18 - Dettaglio delle entrate correnti	62
Tabella 19 - Trasferimenti relativi al TITOLO I	63
Tabella 20 - Dettaglio delle spese correnti.....	64
Tabella 21 - Dettaglio delle spese in conto capitale.....	66
Tabella 22 - Dettaglio partite di giro.	67
Tabella 23 - Residui.....	69
Tabella 24 - Dettaglio dei residui passivi.....	69
Tabella 25 - Dettaglio dei residui attivi.....	70
Tabella 26 - Incidenza dei residui.....	71
Tabella 27 - Situazione amministrativa.	72

Tabella 28- Composizione avanzo di amministrazione.....	73
Tabella 29- Descrizione avanzo vincolato	74
Tabella 30 - Conto economico	76
Tabella 31 - Stato patrimoniale.	79
Tabella 32 - Andamento patrimonio netto	81

INDICE DELLE FIGURE

Figura 1- Organizzazione interna	14
Figura 2 - Organigramma <i>privacy</i>	28

PREMESSA

Con la presente relazione la Corte dei conti riferisce al Parlamento, ai sensi dell'art. 7 della legge 21 marzo 1958, n. 259, sul risultato del controllo eseguito, con le modalità di cui all'art. 12 della predetta legge, sulla gestione finanziaria dell'Istituto nazionale di documentazione, innovazione e ricerca educativa (in seguito INDIRE) per l'esercizio 2020, nonché - ai fini di attualizzazione - sulle vicende di maggior rilievo intervenute successivamente.

Il referto, infatti, benché riferito ad un esercizio finanziario determinato, alla luce del principio di continuità del bilancio si estende abitualmente ad analizzare l'evoluzione, nei successivi esercizi, di specifici aggregati e/o dinamiche, qualora significativi rispetto ad una valutazione complessiva della gestione dell'Ente. Questo al fine di rendere al Parlamento, al competente Ministero vigilante ed all'Ente medesimo un'informazione funzionale anche all'adozione tempestiva di eventuali misure correttive, avendo riguardo allo sviluppo delle criticità e/o irregolarità eventualmente riscontrate.

La precedente relazione al Parlamento, concernente l'esercizio finanziario 2019 del predetto Ente, è stata approvata con la determinazione del 15 dicembre 2021, n. 137, pubblicata in Atti Parlamentari, XVIII Legislatura, Doc. XV, n. 509.

In tale sede sono state formulate alcune osservazioni e rilievi, in parte recepiti o in corso di recepimento nei termini esplicitati nell'ambito del presente referto.

1. IL QUADRO NORMATIVO

L'Istituto nazionale di documentazione, innovazione e ricerca educativa (INDIRE) è un ente di ricerca di diritto pubblico "ripristinato" a norma dell'art. 19 del decreto legge 6 luglio 2011, n. 98, convertito, con modificazioni, dalla legge 15 luglio 2011, n. 111 ("Disposizioni urgenti per la stabilizzazione finanziaria"), a seguito della contestuale soppressione dell'Agenzia nazionale per lo sviluppo dell'autonomia scolastica (Ansas)¹.

Esso costituisce, inoltre, articolazione del Sistema nazionale di valutazione in materia di istruzione e formazione, ai sensi dell'articolo 2 del decreto del Presidente della Repubblica 28 marzo 2013, n. 80.

Per l'inquadramento dell'Ente, rispetto alla sua nascita (nel 1925, come Museo didattico nazionale), alla sua trasformazione in ente pubblico nazionale (per effetto del decreto legislativo 20 luglio 1999, n. 258) ed infine al suo attuale assetto (ripristino dell'Ente ai sensi del sopra citato d.l. n. 98 del 2011), si rinvia agli approfondimenti svolti nell'ambito delle precedenti relazioni concernenti gli esercizi 2017, 2018 e 2019².

L'Ente opera, dal 2006 (nell'ambito del programma comunitario "Lifelong 2007 -2013") ad oggi (programma "Erasmus+ 2021-2027"), anche come "Agenzia nazionale" incaricata, sulla base di specifiche designazioni effettuate dalla competente "Autorità nazionale", di gestire l'attuazione dei programmi di finanziamento europei, volta per volta, istituiti con regolamenti dell'U.E. nello specifico settore di riferimento.

L'Istituto è parte del conto economico consolidato della pubblica amministrazione, come individuato dall'Istituto nazionale di statistica (ISTAT) ai sensi dell'articolo 1 della legge 31 dicembre 2009, n. 196 (legge di contabilità nazionale).

Quanto alla gestione del sistema di bilancio, l'Ente è soggetto alle prescrizioni ed ai principi di

¹ L'Agenzia nazionale per lo sviluppo dell'autonomia scolastica (Ansas) era stata istituita dall'art. 1, comma 610, della legge 27 dicembre 2006, n. 296 (legge finanziaria 2007) presso il Ministero della pubblica istruzione, ai sensi degli articoli 8 e 9 del decreto legislativo 30 luglio 1999, n. 300, per il subentro nelle funzioni e nei compiti svolti dagli Istituti regionali di ricerca educativa (Irre) e dall'Istituto nazionale di documentazione per l'innovazione e la ricerca educativa (INDIRE), contestualmente soppressi. In base poi a quanto stabilito dal predetto art. 19 del d.l. n. 98 del 2011, Ansas è stata a propria volta soppressa. INDIRE, quindi, è subentrato ad Ansas ed agli Irre senza soluzione di continuità, in tutte le attività e funzioni. Tale circostanza ha comportato un lungo periodo di commissariamento (nella sostanza, dal 1° gennaio 2007 al 31 agosto 2012). Come già rilevato "Il subentro di INDIRE in tutti i rapporti giuridici attivi e passivi degli enti soppressi ha determinato una sostanziale prosecuzione amministrativo-contabile tra Ansas e INDIRE, fattispecie che ha avuto come conseguenza la necessità di chiudere le procedure amministrativo-contabili del commissariamento di Ansas prima di poter predisporre il primo rendiconto generale di INDIRE, rappresentando il patrimonio finale di Ansas, sostanzialmente, il patrimonio iniziale di INDIRE. Tutto ciò è avvenuto, nella fase iniziale, in assenza di uno specifico provvedimento che definisse formalmente il passaggio del patrimonio di Ansas ad INDIRE". (cfr. Relazione sulla gestione finanziaria 2017, approvata con deliberazione n. 148 del 2019).

² Cfr. Sezione controllo Enti, deliberazioni n. 148 del 19 dicembre 2019, n. 104 del 22 ottobre 2020 e n. 137 del 15 dicembre 2021.

cui al d.lgs. 31 maggio 2011, n. 91 (Disposizioni recanti attuazione dell'articolo 2 della legge 31 dicembre 2009, n. 196, in materia di adeguamento ed armonizzazione dei sistemi contabili), che a tutt'oggi integrano e affiancano quelle di cui al d.p.r. 27 febbraio 2003, n. 97 ("Regolamento concernente l'amministrazione e la contabilità degli enti pubblici di cui alla legge 20 marzo 1975, n. 70")³.

In quanto Ente di ricerca, INDIRE è sottoposto alle disposizioni contenute nel d.lgs. 25 novembre 2016, n. 218 ("Semplificazione delle attività degli enti pubblici di ricerca ai sensi dell'articolo 13 della legge 7 agosto 2015, n. 124"), che, tra l'altro, fanno richiamo - all'introduzione di "sistemi di contabilità economico-patrimoniale anche per il controllo analitico della spesa per centri di costo" (cfr. art. 10, comma 1)⁴.

L'Ente, inoltre, è tenuto ad osservare le norme contenute nel d.p.r. 28 marzo 2013, n. 80 ("Regolamento sul sistema nazionale di valutazione in materia di istruzione e formazione") e, per la parte non abrogata dal citato d.lgs. n. 218 del 2016, le disposizioni di cui al d.lgs. 31 dicembre 2009, n. 213 ("Riordino degli enti di ricerca in attuazione dell'articolo 1 della legge 27 settembre 2007, n. 16).

A decorrere dall'esercizio 2020, l'Ente è sottoposto alla vigilanza congiunta del Ministero dell'Istruzione e del Ministero dell'Università e della Ricerca⁵.

Il vigente statuto è stato adottato dal Consiglio di amministrazione con delibera n. 13 del 20 ottobre 2017.

Il regolamento per l'amministrazione, la contabilità e la finanza (di seguito anche soltanto

³ Nelle more dell'approvazione del regolamento di cui all'art. 4, comma 3, lett. b) del suddetto d.lgs. 91 del 2011, che non risulta ancora adottato.

⁴ Al riguardo, si precisa che con decreto del 20 maggio 2021, il Mur ha istituito un "Gruppo di lavoro", composto da rappresentanti del Ministero, del MEF e degli Enti di ricerca, con il compito di elaborare un modello per l'adozione di sistemi di contabilità economico patrimoniale da parte degli enti di ricerca, i relativi schemi di bilancio, nonché i criteri e principi contabili di riferimento. I lavori del gruppo stesso non risultano ad oggi conclusi.

⁵ Cfr. art. 2 del decreto legge 9 gennaio 2020, n.1, convertito, con modificazioni, dalla legge 5 marzo 2020, n. 12. Ai sensi dell'art. 5, comma 1, lett. f) del Dpcm n. 164 del 30 settembre 2020, la Direzione generale della ricerca del Ministero dell'Università e della ricerca espleta, tra le altre, attività "f) supporto alla funzione di indirizzo nonché vigilanza, in raccordo con il Ministero dell'istruzione, e finanziamento dell'Istituto nazionale per la valutazione del sistema educativo di istruzione e di formazione (INVALSI) e dell'Istituto nazionale di documentazione, innovazione e ricerca educativa (INDIRE)". Mentre, ai sensi dell'art. 5, comma 5, lettera v) del DPCM n. 166 del 30 settembre 2020, il Ministero dell'istruzione espleta "funzioni di indirizzo dell'Istituto nazionale per la valutazione del sistema educativo di istruzione e di formazione (INVALSI) e dell'Istituto nazionale di documentazione, innovazione e ricerca educativa (INDIRE) ed istruttoria dei provvedimenti di nomina degli organi". Secondo l'Ente da "Da dette disposizioni si evince chiaramente che la funzione principale di vigilanza su INDIRE è svolta dal Ministero dell'Istruzione - Dipartimento per il sistema educativo di istruzione e formazione - Direzione generale per gli ordinamenti scolastici, mentre il MUR svolge "supporto alla funzione di indirizzo nonché vigilanza, in raccordo con il Ministero dell'Istruzione (...)" (cfr. nota di risposta pervenuta il 24 novembre 2022).

“regolamento di contabilità”) è stato approvato con delibera del Consiglio di amministrazione n. 11 del 21 marzo 2019⁶.

Il regolamento di organizzazione e del personale, vigente a decorrere dal mese di settembre 2020, è stato adottato con delibera consiliare n. 37 del 23 giugno 2020 (di seguito anche “regolamento di organizzazione”), sino a tale data era vigente il regolamento adottato con delibera consiliare n. 11 del 21 marzo 2019.

L’aggiornamento, per il 2020, del Piano Triennale di Attività (PTA) 2020 -2022 è stato approvato con delibera del Consiglio di amministrazione, n. 90 del 20 dicembre 2019 ed approvato dal Ministero vigilante con nota del 29 gennaio 2020.

Con riferimento all’attuazione degli obiettivi contenuti nel PNRR, alla luce dei riscontri forniti, è emerso che l’Ente, solo a decorrere dall’ultimo trimestre del 2022, ha iniziato ad avviare alcune attività “che si inseriscono nell’ambito delle azioni e missioni del PNRR”⁷. In particolare, viene riferito di un accordo di collaborazione, perfezionato il 5 ottobre 2020, a titolo gratuito, per costituire la Rete di coordinamento per lo sviluppo della transizione digitale nel sistema ITS Academy⁸, dell’inserimento di 5 ricercatori di INDIRE -facenti parte della struttura sulle “Architetture Scolastiche” (struttura 5) - nelle commissioni di concorso di progettazione che regola modalità e tempi per la costruzione delle 216 nuove scuole nell’ambito dei fondi del PNRR.

Vengono, poi, riferiti due progetti “in lavorazione”, e precisamente, uno avente per oggetto “proposte progettuali in risposta a bandi PRIN su fondi PNRR”, in relazione al quale è stata avviata la costituzione del Gruppo di Lavoro interno e l’altro progetto avente per oggetto la “Riduzione dei divari territoriali e contrasto alla dispersione scolastica”⁹.

⁶ La prima versione del Regolamento di contabilità era stata approvata dal Consiglio di amministrazione, con delibera n. 82 del 5 dicembre 2018, successivamente modificato a seguito di alcuni rilievi formulati dal Ministero vigilante.

⁷ Cfr. nota di risposta pervenuta in data 24 novembre 2022.

⁸ Secondo i riscontri pervenuti, l’accordo “che di fatto dà attuazione alle indicazioni contenute nel PNRR (Missione 1 e 4), nel Piano di Implementazione della Strategia Nazionale di Cybersicurezza 2022-2026 (Misura 59, 60 e 61) e nella Legge 15 luglio 2022, n. 99 del Sistema terziario di istruzione tecnologica superiore (articolo 2, comma 2), è mirato allo sviluppo di un ecosistema nazionale per la formazione delle nuove competenze digitali”. E’ stato siglato tra Ministero dell’Istruzione e INDIRE, la Regione Emilia-Romagna, la Regione Lombardia, la Regione Liguria, la Regione Puglia, la Regione Umbria, il Ministero per l’innovazione tecnologica e la transizione digitale, l’Agenzia per la Cybersicurezza Nazionale (ACN), Confindustria, l’Associazione Nazionale degli ITS e la Fondazione Leonardo-Civiltà delle macchine.

⁹ Tale progetto, sempre secondo quanto riferito, rientra nell’ambito del progetto “Orientamenti per l’attuazione degli interventi nelle scuole” - Missione 4 - Componente 1 - Investimento 1.4: Intervento straordinario finalizzato alla riduzione dei divari territoriali nella scuola secondaria di I e II grado (attività in sinergia con il progetto “Piano d’intervento per la riduzione dei divari territoriali in Istruzione - Formazione sulle competenze di base”, finanziato nell’ambito della programmazione PON 2014-2020, quale sperimentazione attuata dall’Indire a partire dal secondo semestre del 2021, finalizzato a garantire supporto e accompagnamento alle istituzioni scolastiche per il superamento delle difficoltà di apprendimento delle studentesse e degli studenti e l’innalzamento delle competenze di base).

2. GLI ORGANI

Ai sensi dell'articolo 8 del vigente statuto, sono organi dell'Istituto: il Presidente, il Consiglio di amministrazione, il Collegio dei revisori dei conti e il Consiglio tecnico scientifico, quest'ultimo con funzioni consultive.

2.1 Consiglio di amministrazione

Il Consiglio di amministrazione è costituito da tre membri, scelti tra personalità di alta qualificazione scientifica, esperienza e con adeguate conoscenze e competenze in relazione alle finalità, alle missioni ed agli obiettivi dell'Ente. I consiglieri, compreso il Presidente, vengono nominati dal Ministro dell'istruzione: due dei componenti, tra i quali il Presidente, vengono designati dal Ministero dell'istruzione; il terzo scelto tra il corpo docente delle università italiane ed europee, il personale (ricercatori e tecnologi) degli istituti di ricerca italiani ed europei e il personale docente della scuola, mediante selezione effettuata da un apposito Comitato di selezione, nei termini indicati ai sensi dell'art. 8, comma 2, dello statuto.

Il Consiglio di amministrazione ha compiti di indirizzo e programmazione generale dell'attività dell'Istituto, approva gli atti di carattere generale e fondamentale per l'organizzazione, il funzionamento, l'amministrazione e la gestione. Svolge, inoltre, i compiti ed esercita i poteri indicati ai sensi dell'art. 10 dello statuto¹⁰.

¹⁰ In particolare, ai sensi del comma 3, dell'art. 10, su proposta del Presidente, il Consiglio di amministrazione delibera, tra l'altro, : a. il DVS decennale, il PTA ed i relativi aggiornamenti annuali; b. le strategie per lo sviluppo dell'Istituto e gli indirizzi generali della gestione, proposti dal Presidente, in coerenza con il PNR, il DVS decennale, il PTA triennale, e i relativi aggiornamenti annuali, secondo gli indirizzi generali e gli obiettivi definiti dal Ministro nell'ambito delle priorità strategiche; c. a maggioranza dei componenti, in ordine alla adozione e modifiche dello Statuto, nonché dei Regolamenti di organizzazione e del personale e di amministrazione, finanza e contabilità, e delibera altresì ogni altro tipo di regolamento; d. delibera l'emanazione di Statuti e dei Regolamenti non conformi ai rilievi formulati dal Ministero vigilante con maggioranze rispettivamente dei tre quinti dei componenti, nel caso di vizi di legittimità e a maggioranza assoluta nel caso di vizi di merito; e. il bilancio di previsione, le relative eventuali variazioni, il rendiconto generale e le rispettive relazioni di accompagnamento; . delibera l'affidamento dell'incarico al Direttore Generale dell'Istituto, la nomina dei componenti del Consiglio tecnico-scientifico e dell'organismo Indipendente di Valutazione della performance (OIV); delibera in ordine alla definizione del trattamento economico relativo all'incarico di Direttore Generale, secondo quanto previsto dal successivo articolo 15; i. delibera, su proposta dell'Organismo Indipendente di Valutazione della performance di cui al successivo articolo 13, in ordine alla valutazione annuale e all'attribuzione dei premi al Direttore Generale, ai sensi del decreto legislativo 27 ottobre 2009, n. 150; j. delibera l'organizzazione complessiva dell'Istituto, fatte salve le prerogative del Direttore Generale di cui all'articolo 5, comma 2, del decreto legislativo 30 marzo 2001, n. 165; k. delibera, sentito il Direttore Generale, in ordine alla individuazione delle risorse finanziarie, strumentali e umane da destinare alle diverse aree in cui si articola l'organizzazione dell'Istituto; l. verifica il conseguimento effettivo degli obiettivi strategici, ai sensi dell'articolo 15 del citato decreto legislativo n. 150 del 2009; m. delibera in ordine alla partecipazione a società, fondazioni, consorzi, nonché alla stipulazione di convenzioni e accordi quadro con le Università e con altri enti e organismi pubblici o privati, nazionali e internazionali, ovvero di accordi di collaborazione di rilevante interesse; n. delibera l'accettazione di donazioni, eredità o legati; o. delibera l'adozione del Piano della performance e della Relazione sulla performance di cui all'art. 10 del D.Lgs. 27 ottobre 2009, n. 150; delibera, altresì, in maniera integrata con quello di cui sopra, l'adozione del Piano Triennale di prevenzione della corruzione di cui all'art. 1, comma 5, della Legge 6 novembre 2012, n. 190, che, in apposita sezione, contiene le misure volte all'attuazione degli obblighi

Con riferimento ai componenti in carica nell'esercizio 2020, il Presidente è stato nominato con d.m. del 27 giugno 2017 n. 472 e gli altri due membri, rispettivamente, con d.m. n. 473 del 27 giugno 2017 e con d. m. 480 del 28 giugno 2017 per il periodo 28 giugno 2017 - 28 giugno 2021. Nel corso dell'esercizio 2020, il Consiglio si è riunito per dodici sedute.

Ai fini di aggiornamento del presente referto, si da' atto che con D.M n. 275 del 6 settembre 2021 è stato nominato il nuovo Presidente dell'Ente, per la durata di 4 anni. Con nota del 3 marzo 2022, inviata al Ministero vigilante, però, il Presidente ha rassegnato le proprie dimissioni "accettate" dal Ministero vigilante, mediante decreto di revoca anticipata dell'incarico del 3 maggio 2022.

Con Decreto Ministeriale n. 214 del 4 agosto 2022 è stata nominato il nuovo Presidente di INDIRE, nella persona del consigliere che sino a tale data ha svolto, in supplenza, le funzioni del Presidente. Attualmente, quindi, il Consiglio di amministrazione è composto da solo due membri.

2.2 Collegio dei revisori

Il Collegio dei revisori dei conti è l'organo di controllo della regolarità amministrativa e contabile dell'Ente.

Secondo l'Ordinamento vigente nel 2020, è costituito con decreto del Ministero dell'istruzione, dell'università e della ricerca. Si compone di tre membri effettivi, di cui due designati dal Ministero dell'istruzione ed uno dal Ministero dell'economia e delle finanze. E', altresì, prevista la designazione di componenti supplenti.

Dura in carica quattro anni e può essere confermato per un altro quadriennio (art. 12 del vigente statuto).

I componenti effettivi dell'organo di controllo in carica nell'esercizio 2020 sono stati nominati con d.m. dell'8 febbraio 2018; il Presidente è stato nominato nella riunione del Collegio dei revisori del 20 febbraio 2018 (verbale n. 35).

Nell'esercizio all'esame, non risultano nominati componenti supplenti.

di pubblicità, trasparenza e diffusione di informazioni da parte delle pubbliche amministrazioni, nonché l'indicazione dei responsabili della trasmissione e della pubblicazione dei documenti, delle informazioni e dei dati di cui al D.Lgs. 14 marzo 2013, n. 33; p. verifica l'andamento dei Piani di cui alla lettera o) e propone, ove necessario, interventi correttivi; q. su proposta del Direttore Generale, la consistenza e le variazioni dell'organico, la programmazione triennale e annuale del fabbisogno del personale, ivi incluse le relative azioni di formazione; r. l'autorizzazione al Direttore Generale a bandire le procedure di reclutamento del personale a tempo indeterminato e determinato; individua le cause dell'eventuale mancata rispondenza dei risultati agli obiettivi e delibera i necessari interventi correttivi.

Nel corso dell'esercizio 2020, l'organo di controllo si è riunito per dodici sedute.

Solo a decorrere dal mese di ottobre 2021, il Collegio dei revisori – in adeguamento alle osservazioni formulate da questa Sezione – partecipa, nei termini previsti dall'art. 20, comma 6, del dlgs 123 del 2011, alle riunioni del Consiglio di amministrazione. Sul punto si rinvia ai rilievi formulati nell'ambito del Referto relativo all'esercizio 2019¹¹.

Ai fini di aggiornamento, si da' atto che Collegio dei revisori in carica nel 2020 è cessato in data 14 giugno 2022, contestualmente alla nomina del nuovo Collegio dei revisori intervenuta con Decreto del Ministero dell'Istruzione n. 160 del 14 giugno 2022 ¹².

Nell'ambito dello stesso decreto sono stati nominati anche i membri supplenti.

2.3 Consiglio tecnico- scientifico

Il Consiglio tecnico-scientifico è un organo con funzioni consultive le cui proposte e pareri hanno carattere non vincolante. Si riunisce, su convocazione del Presidente, tutte le volte che se ne ravvisi la necessità o di norma almeno due volte l'anno.

Esso è composto da tre membri esterni e da due membri interni provenienti dalla comunità scientifica dell'INDIRE; le procedure per l'individuazione dei membri interni, definite con apposita delibera del Consiglio di amministrazione, avvengono mediante elezioni. Hanno diritto di elettorato attivo e passivo, i ricercatori e i tecnologi in servizio attivo presso INDIRE, con contratto a tempo indeterminato e determinato.

Nel 2020, i membri interni ed esterni sono stati nominati, per un periodo di 4 anni, con delibera del Consiglio di amministrazione n. 33 del 23 giugno 2020. Sino a tale data sono rimasti in carica i membri interni nominati con delibera del Consiglio di amministrazione n. 8 del 7 marzo

¹¹ Cfr. Referto 2019, approvato da questa Corte con deliberazione n. 137/2021 cit. In tale sede, era stata evidenziata la necessità di adeguarsi al disposto di cui all'art. 20, comma 6, del d.lgs. 123 del 2011, ai sensi del quale "Alle sedute degli organi di amministrazione attiva assiste almeno un componente del Collegio dei revisori e sindacale, ritenendo che " (...) il comma 6, dell'art. 12 dello statuto, che prevede che "I membri del Collegio dei Revisori dei Conti *possono* assistere alle riunioni del Consiglio di amministrazione. (...) " (enfasi aggiunta), ai fini di compatibilità con il disposto della normativa vigente, è da interpretare in termini di legittimazione (e non di mera facoltà) alla partecipazione almeno di un membro del Collegio alle sedute del Consiglio di amministrazione dell'Ente. La circostanza risulta, peraltro, confermata ai sensi del paragrafo 3 dell'allegato 17 (principi di revisione) del d.p.r. n. 97 del 2003."

¹² Con nota del 23 maggio 2022 il Mef – facendo riferimento alla nota del Direttore generale del 10 maggio 2022 con la quale "viene affermata l'illegittimità della riunione del Collegio dei revisori convocata per il giorno 11 maggio presso la sede di Firenze, in quanto l'Organo di controllo sarebbe venuto definitivamente a decadere il 25 marzo u.s ai sensi del combinato disposto dell'art. 1, comma 1, del Decreto ministeriale di nomina dell'8 febbraio 2018 e del Decreto- Legge 16 maggio 1994, n. 293, convertito con modificazioni dalla L. 15 luglio 1994, n. 444", ha segnalato che, alla luce del quadro normativo di riferimento e, in particolare della proroga stabilita dall'art. 33, del d.l. n. 23 del 8 aprile 2020, l'organo di controllo seppure scaduto nel periodo emergenziale resta in carica sino "fino al termine dello stato di emergenza e, comunque, sino alla loro ricomposizione".

2016 e quelli esterni con delibera del Consiglio di amministrazione n. 16 del 13 marzo 2016, per effetto della *prorogatio* di cui all'art. 100 comma 2, del d.l. 17 marzo 2020, n. 18 (c.d. decreto *Cura Italia*), convertito in legge 24 aprile 2020, n. 27 dovuta all'emergenza pandemica da Covid-19.

Nell'esercizio 2020 l'organo ha tenuto due sedute.

2.4 Compensi degli organi

Ai sensi dell'art. 8, comma 5, del vigente statuto (come già ai sensi dell'art. 9, comma 5 di quello previgente) le indennità di carica del Presidente, dei membri del Consiglio di amministrazione e del Collegio dei revisori, a valere sul bilancio dell'Istituto, sono determinate con decreto del Ministro dell'istruzione, dell'università e della ricerca, di concerto con il Ministero dell'economia e delle finanze.

A tale fine, il provvedimento di riferimento è rimasto – per il periodo in esame e sino a tutto il 2021¹³- il decreto interministeriale del 31 ottobre 2002, adottato in attuazione del d.lgs. 20 luglio 1999, n. 258¹⁴.

Al riguardo, tuttavia, l'Ente ha da sempre sostenuto la non attualità del provvedimento, in quanto precedente alla sua nuova conformazione¹⁵ e, perciò, allo stesso non applicabile.

Quindi, come già evidenziato nei precedenti Referti di questa Corte¹⁶, ha proceduto- sin dal 2013 - a rideterminare il compenso degli Organi con delibere del Consiglio di amministrazione, assumendo a riferimento diretto i soli parametri e criteri contenuti nella direttiva del Presidente del Consiglio dei ministri del 9 gennaio 2001, così come successivamente esplicitata con la circolare n. 4993 del 29 maggio 2001 e, in particolare, secondo le voci e gli indici riportati nel *software* a questa allegato.

Al riguardo il Ministero vigilante, pur dando atto dell'inattualità del sopra citato decreto

¹³ Con DPCM del 23 agosto 2022 è stato approvato il regolamento in attuazione dell'articolo 1, comma 596, della legge 27 dicembre 2019, n. 160 in materia di compensi, gettoni di presenza e ogni altro emolumento spettante ai componenti gli organi di amministrazione e di controllo, ordinari e straordinari, degli enti pubblici.

¹⁴ Tale decreto è stato adottato dal Ministero dell'Istruzione, di concerto con il Ministero dell'economia e delle finanze e con il Ministero della funzione pubblica e si pone a valle, recependone i criteri ed i parametri, della direttiva del Presidente del Consiglio dei ministri del 9 gennaio 2001, così come successivamente esplicitata con la circolare n. 4993 del 29 maggio 2001. Gli importi sono i seguenti: Presidente euro 37.660; consiglieri di amministrazione euro 7.532; Presidente del Collegio dei revisori euro 6.025; componente effettivo euro 5.021; componente supplente 1.197 euro; a ciascun componente del Consiglio tecnico scientifico, euro 3.592. La delibera prevede, inoltre, un gettone di presenza per ogni seduta di euro 103 per ciascuna giornata.

¹⁵ Tale decreto risale, infatti, all'Istituto nella conformazione antecedente al periodo della gestione commissariale di ANSAS (2007-2012).

¹⁶ Ci si riferisce in particolare al Referto sulla gestione finanziaria 2019, approvato dalla Sezione con delibera n. 137/2021.

ministeriale e, quindi, ritenendo “discutibile” la sua applicazione al “nuovo” INDIRE, in sede approvazione del bilancio di previsione 2020 e del correlato rendiconto, così come in sede di approvazione del bilancio di previsione 2021 e del correlato rendiconto¹⁷, ha invitato l’Ente a “continuare, in via prudenziale, a far riferimento al D.I. del 31 ottobre 2002, che è ad oggi l’ultimo atto ufficiale di determinazione dei compensi da corrispondere agli organi dell’Ente”.

Peraltro, siffatta prassi è stata corretta nel corso del 2022 con effetto a valere sui compensi maturati dal settembre 2021, in ragione della mancata approvazione, da parte del Ministero vigilante, della delibera di approvazione dei compensi per l’esercizio 2021¹⁸.

Di conseguenza, secondo quanto riferito dall’Ente in sede istruttoria, per i nuovi componenti del Consiglio di amministrazione, l’Ente ha erogato le somme relative ai compensi nella misura prevista dal decreto interministeriale del 2002 (periodo di competenza da settembre 2021). È stato, inoltre, riferito che rispetto a quanto erogato per gli anni precedenti, è stata trasmessa una comunicazione allo scopo di ricordare ai destinatari che le somme erogate sono a titolo di acconto e che potrebbero dare adito a conguagli in senso positivo o negativo.¹⁹

La questione è, quindi, a tutt’oggi, in via di definizione, e ciò in quanto anche alla luce del DPCM del 23 agosto 2022, risulta necessario definirne il perimetro di azione anche con riguardo ai compensi *ante* legge n. 160 del 2019.

Per quanto sopra detto, per il 2020, pertanto, la misura dei compensi è stata confermata negli importi già fissati con la precedente deliberazione n. 5 del 3 agosto 2017, trasmessa al Ministero vigilante con nota del 30 agosto 2017.

Come già evidenziato nell’ambito del precedente referto, gli importi come sopra determinati differiscono in maniera consistente rispetto ai compensi individuati ai sensi del sopra citato decreto interministeriale del 2002 (sul punto si rinvia alla nota n. 14).

In particolare, per il Presidente è previsto un compenso pari a 91.254 euro annui lordi, che, per il 2020, al pari del 2019, non è stato in concreto riconosciuto, risultando il titolare dell’incarico

¹⁷ In particolare, nella nota del 14 gennaio 2021 avente per oggetto l’approvazione del bilancio di previsione 2021, il Ministero vigilante ha evidenziato la necessità di fare riferimento al d.i. del 2002 al fine di evitare ai “*perceptanti la eventuale restituzione delle somme riscosse*”.

¹⁸ Con nota del 12 gennaio 2022, il Ministero dell’Istruzione non ha approvato la delibera annua di determinazione dei compensi citata in nota precedente, ribadendo “*la necessità di continuare a fare riferimento, in via prudenziale, al Decreto interministeriale 31 ottobre 2002 - ancora vigente - al fine di evitare ai percipienti la eventuale restituzione delle somme riscosse*”.

Al contempo, con nota del 24 febbraio 2022 – il MI ha richiesto al MEF informazioni sull’iter di emanazione del decreto del Presidente del Consiglio dei ministri di cui al citato comma 596 della legge di bilancio 2020, sottolineando la necessità di disporre “*di parametri certi cui fare riferimento nell’esercizio del suo compito di vigilanza*”.

¹⁹ Cfr. nota del 15 aprile 2022. Sempre secondo quanto riportato dall’Ente, tali comunicazioni hanno avuto anche l’effetto di interrompere i termini di prescrizione (prot. n. 3020 del 02.02.2022 - Collegio dei revisori; prot. n. 3008 del 02.02.2022 - ex CdA).

già collocato in quiescenza²⁰.

Per gli altri due componenti è riconosciuta un'indennità annua lorda di euro 18.249.

In riferimento al Collegio dei revisori, i compensi sono i seguenti: al Presidente, un'indennità annua lorda di euro 14.559; per ciascun componente, un'indennità annua lorda di euro 12.166.

Infine, si rappresenta che, con delibera del Consiglio di amministrazione n. 46 del 29 luglio 2020, per ciascun membro del Consiglio tecnico-scientifico è stato disposto per la prima volta il riconoscimento di un compenso pari ad euro 3.649,80. Tali compensi non risultano, ad oggi, impegnati in quanto con nota del 13 maggio 2021, il Ministero vigilante ne ha rinviato l'approvazione all'emanazione dei nuovi parametri e criteri di cui al sopra citato DPCM del 23 agosto 2022.²¹

Qui di seguito si riportano i compensi degli Organi per l'esercizio 2020 e la correlata evoluzione rispetto a quelli dell'esercizio precedente.

Tabella 1 - Compensi degli organi e OIV (capitolo di spesa 111/3900)

	2020	2019	Variazioni %
	Impegnati	Impegnati	Impegnati
Compensi ²² componenti Consiglio di amministrazione	42.582	42.509	0,2
Compensi componenti organo di revisione	46.126	46.126	-0,0
Consiglio tecnico scientifico	-		-
OIV	15.183	16.985	-10,6
Totale	103.890	105.620	-1,6

Fonte: istruttoria INDIRE

²⁰ Cfr. art. 5, comma 9, del decreto legge 6 luglio 2012, n. 95, convertito, con modificazioni, dalla legge 7 agosto 2012, n. 135.

²¹ Infatti, ai sensi dell'art. 8 co.7, del vigente statuto sociale "Le indennità di carica del Consiglio tecnico-scientifico, a valere sul bilancio dell'Istituto, sono deliberate dal Consiglio di amministrazione, nel limite massimo del 20% del compenso dell'indennità di carica del Consiglio di amministrazione". Da ciò ne consegue il nesso di pregiudizialità tra determinazione dei compensi dei membri del C.d.A e compensi dei membri del Consiglio tecnico scientifico.

²² Sono riportati solo gli importi relativi ai componenti del Consiglio di amministrazione, in quanto il Presidente - essendo soggetto in quiescenza - non ha percepito emolumenti per l'esercizio all'esame.

Tabella 2- Dettaglio impegni per ciascun membro CDA al lordo degli oneri previdenziali e dell'INAIL

CDA	Compensi	Oneri Previdenziali	INAIL	Totale impegni
Presidente	-	-		-
Membro	18.249,00	2.920,32	121,60	21.290,92
Membro	18.249,00	2.920,32	121,60	21.290,92
Totale	36.498,00	5.840,64	243,20	42.581,84

Fonte: istruttoria INDIRE

Tabella 3 - Dettaglio impegni per ciascun membro del Collegio sindacale (al lordo degli oneri previdenziali e dell'IVA, qualora dovuti) (capitolo di spesa 111.3902)

Collegio dei Revisori	TOTALE Impegnato
Presidente	18.523,46
Membro	15.436,22
Membro	12.166,00
Totale	46.125,68

Fonte: INDIRE

Nella tabella che segue si riportano i dati relativi ai rimborsi spese riconosciuti nell'esercizio, come acquisiti in istruttoria²³.

Tabella 4- Rimborsi spese pagati per gli Organi e OIV

	2020	2019	Var. % 2020/2019
Presidente CDA	3.637	17.342	-79,0
Membri CDA	656	2.716	-75,8
Membri Collegio dei revisori	448	1.261	-64,5
OIV	388	738	-47,4
Totale	5.129	22.058	-76,7

Fonte: INDIRE

Come si evince *per tabulas*, i rimborsi spese pagati per gli Organi nel 2020 hanno subito un netto decremento, dovuto anche al periodo di emergenza pandemica che ha comportato la tenuta da remoto delle relative riunioni per quasi tutto l'esercizio all'esame.

Avendo riguardo al complessivo aggregato della spesa a carico del bilancio pubblico, vengono in rilievo anche i pagamenti effettuati tramite la carta di credito aziendale.

Il ricorso a tale strumento di pagamento è disciplinato dall'art. 36 del regolamento di

²³ Nota di risposta del 15 aprile 2022 (Referto 2020) e nota di risposta dell'8 ottobre 2021 (Referto 2019).

contabilità dell'Ente, in conformità alle previsioni del regolamento di cui al decreto dell'(allora) Ministro del Tesoro 9 dicembre 1996, n. 701²⁴.

Il suo utilizzo è, quindi, soggetto a specifici limiti in termini di *an, quando* e *quantum*.

Si tratta di uno strumento residuale, limitato ai casi in cui non sia possibile o conveniente ricorrere alle procedure ordinarie di pagamento.

È consentito nei *“limiti delle assegnazioni allo scopo disposte e con l'osservanza delle vigenti disposizioni in materia di assunzione di impegni”* e solo *“per l'esecuzione delle spese relative a: a. rappresentanza dell'Ente sia in Italia che all'estero; b. trasporto, vitto ed alloggio sostenute dai soggetti abilitati all'uso della carta di credito in occasione di missioni”*²⁵.

I titolari della carta di credito abilitati al suo utilizzo sono solo il Presidente dell'Ente e il Direttore generale, e ciò previa apposita delibera del Consiglio di amministrazione che ne dispone anche i limiti di spesa²⁶.

Da quanto emerso nel verbale n. 85 del 17 marzo 2022 del Collegio dei revisori, avente per oggetto – tra l'altro – la disamina nel dettaglio delle spese effettuate con la carta di credito aziendale dal 2018 a 2021- risulta che l'Ente non ha mai proceduto a rendicontare le spese sostenute con la carta di credito nell'ambito del conto giudiziale da presentare alla competente sezione giurisdizionale della Corte dei conti²⁷.

Fermo quanto sopra, con specifico riguardo all'esercizio 2020, dalle risultanze riportate nel sopra citato verbale n. 85/2022, la carta di credito aziendale è stata utilizzata, dal Presidente e dal Direttore generale, per l'importo complessivo di euro 23.591,15.

In relazione ad alcune spese (taxi, alloggio, trasporto e vitto) l'Organo di controllo si è riservato

²⁴ Cfr. *“Regolamento recante norme per la graduale introduzione della carta di credito, quale sistema di pagamento, nell'ambito delle amministrazioni pubbliche, in attuazione dell'art. 1, commi 47, 48, 49, 50, 51, 52 e 53, della legge 28 dicembre 1995, n. 549”*. In particolare, ai sensi dell'art. 4, le spese per il rilascio e l'utilizzo delle carte di credito e quelle accessorie sono imputate: a) ai capitoli delle spese destinate al funzionamento degli uffici, quelle di cui all'articolo 1, comma 2, lettere a), b), c); b) ai capitoli delle spese di missione effettuate dal personale dipendente sul territorio nazionale ed all'estero, quelle di cui all'articolo 1, comma 2, lettera d). Ineriscono al funzionamento degli uffici, secondo quanto previsto dall'art. 1, comma 2, le spese per beni, lavori e servizi in economia disciplinati da speciali regolamenti ai sensi dell'articolo 8 del regio decreto 18 novembre 1923, n. 2440; le spese b) rappresentanza delle amministrazioni in Italia ed all'estero; le spese per c) organizzazione e partecipazione a seminari ed a convegni; mentre sono da imputare alle spese di missioni, le spese effettuate per trasporto, vitto e alloggio sostenute dal personale abilitato all'uso della carta di credito in occasione di missioni.

Inoltre, ai sensi del comma 3 dell'art. 7, viene previsto che *“I titolari delle contabilità speciali rendono il conto delle spese sostenute a valere sulle aperture di credito ai sensi degli articoli 60 e 61 del regio decreto 18 novembre 1923, n. 2440, e successive modifiche ed integrazioni, nonché dell'articolo 9, commi 5 e 8, del decreto del Presidente della Repubblica 20 aprile 1994, n. 367”*.

²⁵ Cfr. art. 36, comma 2, del regolamento di contabilità dell'Ente.

²⁶ Cfr. art. 36, comma 3, del regolamento di contabilità, cit.

²⁷ Al riguardo il Collegio dei revisori, nell'ambito del verbale n. 85/2022, ha evidenziato che *“trattasi di maneggio di danaro pubblico ed è pertanto obbligatoria la presentazione del conto giudiziale”* ed ha invitato l'Ente *“a prendere contatti con la competente sezione Giurisdizionale della Corte dei conti al fine di acquisire la modulistica del caso e di sanare la mancata presentazione dei conti giudiziali dall'anno della costituzione della carta di credito ad oggi”*.

di svolgere maggiori approfondimenti sui relativi provvedimenti giustificativi, al fine di verificare l'inerenza o meno con le finalità consentite ai sensi del sopra citato art. 36 del regolamento di contabilità.

Alla data odierna, la verifica, anche con riguardo alle spese del 2020, risulta ancora in corso²⁸.

La Sezione, pertanto, si riserva ogni più opportuna valutazione in sede di successivi referti, all'esito degli approfondimenti *in itinere* o che saranno svolti dagli organi all'uopo competenti.

Fermo quanto sopra, avendo riguardo ai principi generali in tema di corretto utilizzo delle risorse pubbliche, la Sezione ritiene opportuno ricordare che l'esatta qualificazione, contabilizzazione e rendicontazione della spesa e le ragioni per cui viene sostenuta, assumono rilevanza anche in termini di trasparente e corretta resa del conto sul "come" e sul "perché" vengono utilizzate le risorse della collettività.

²⁸ La questione era stata posta all'ordine del giorno della successiva riunione del Collegio, convocata per il giorno 11 maggio 2022. Tale seduta, però, non si è mai tenuta in ragione di un atto di diffida del Direttore generale trasmesso con nota del 4 maggio 2022, sull'assunto dell'intervenuta decadenza - per scadenza del mandato - del Collegio dei revisori in carica.

Il Mef, a cui l'Organo di revisione aveva inoltrato la nota di diffida, con comunicazione del 23 maggio 2022, in adesione alla prospettazione del Collegio dei revisori - ha evidenziato che sulla base di quanto disposto dall'art. 33 del decreto legge 8 aprile 2020, n. 23 "l'organo di controllo - nella fattispecie in esame - scaduto nel periodo emergenziale e non ricostituito resta in carica sino al termine dello stesso "e, comunque, sino alla sua ricomposizione". Per l'effetto, l'Organo di revisione sarebbe dovuto rimanere in carica sino alla nomina del nuovo Collegio. Nell'ambito della riunione del 14 giugno 2022, l'Organo di revisione - pur convocato in merito "anche" alla questione dell'utilizzo della carta di credito, ha ritenuto di essere scaduto il 25 maggio 2022 e, quindi, non più titolato ad assumere alcuna decisione con riferimento all'Ente.

Con successiva nota del 23 giugno 2020, sempre il MEF con una nota indirizzata al Ministero vigilante e, per conoscenza a questa Corte, ha esaminato il sopra citato verbale n. 85 del 17 marzo 2022, con i relativi allegati, segnalando il contenuto del predetto verbale, nonché "tenuto conto di quanto rappresentato in merito alle spese sostenute con carta di credito (tra le quali figurano spese di trasporto, vitto, alloggio e taxi da parte di Presidente e Direttore generale dell'Ente nonché per spese di rappresentanza)" ha rimesso "al [nuovo] Collegio dei revisori la valutazione in ordine alla sussistenza dei presupposti di cui all'art. 52 del d.lgs. n. 174/2016 che impone agli organi di controllo e revisione delle pubbliche amministrazioni di presentare immediata denuncia dei fatti che possono dar luogo a responsabilità erariali informandone i responsabili delle strutture di vertice delle amministrazioni interessate".

3. STRUTTURA ORGANIZZATIVA

L'Istituto ha sede legale in Firenze e si articola in tre nuclei territoriali, aventi rispettivamente sede in Torino, Roma e Napoli, che hanno funzioni di gestione e supporto alla realizzazione delle attività istituzionali affidate all'Ente.

Come già anticipato, l'organizzazione ed il funzionamento dell'Ente sono disciplinati dall'apposito regolamento adottato ai sensi dell'art. 18 dello statuto ed il cui ultimo aggiornamento è stato approvato con la delibera n. 37 del 23 giugno 2020.

Nella successiva figura 1 è rappresentata l'articolazione organizzativa dell'Ente al livello centrale.

Figura 1- Organizzazione interna

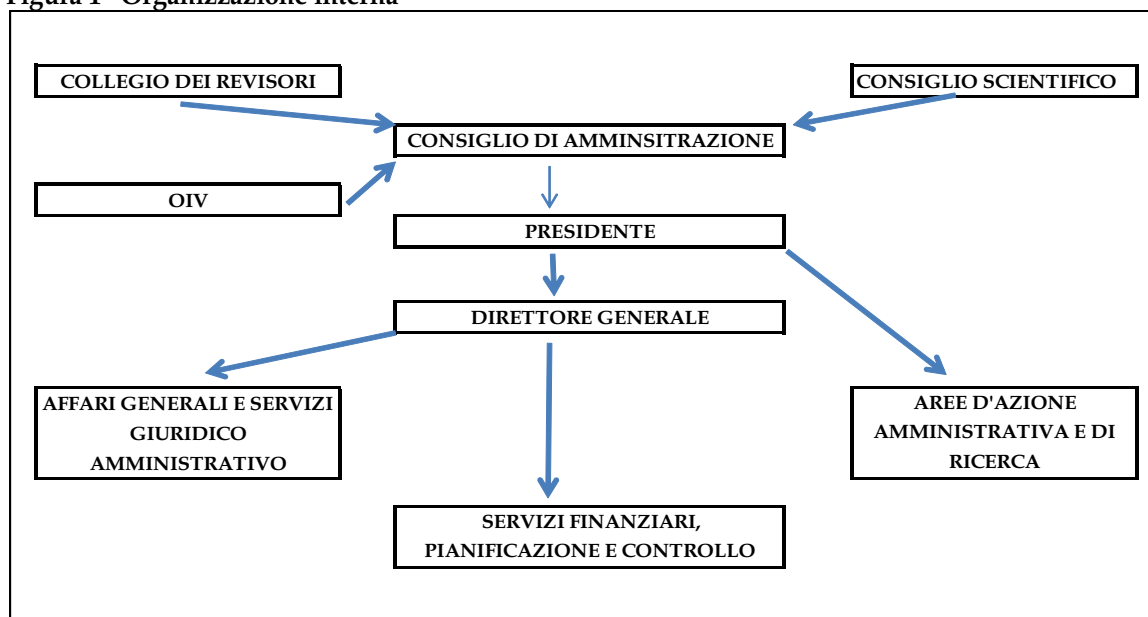

Fonte: INDIRE

La struttura organizzativa è articolata nelle seguenti macro strutture: Ufficio di Presidenza (art. 3), Strutture centrali (art. 4), Uffici di *staff* del Direttore generale (art. 7). Presso le sedi territoriali sono presenti due strutture operative, di cui una dedicata agli affari generali ed ai servizi giuridico-amministrativi e l'altra all'attività funzionale al settore della ricerca, in analogia con il riparto funzionale centrale.

3.1 Ufficio di Presidenza

Per l'espletamento dei compiti e delle funzioni assegnate al Presidente del Consiglio di amministrazione, gli articoli 9 e 10 del vigente statuto prevedono che quest'ultimo si avvalga di una specifica struttura, denominata "Ufficio di Presidenza", composta da: Segreteria particolare; Segreteria tecnica; Consiglio di presidenza; Gruppo di coordinamento strategico e Gruppo di coordinamento delle strutture di ricerca²⁹.

Ad oggi, l'Ufficio di Presidenza non risulta costituito.

3.2 Strutture Centrali

In relazione al perseguimento dei fini istituzionali, l'Istituto è organizzato in "Strutture centrali", a loro volta articolate in "Settore ricerca", "Settore amministrativo-gestionale" e "Agenzia nazionale".

Nell'ambito del "Settore ricerca" vengono gestite e sviluppate attività omogenee di ricerca, informazione e formazione, in conformità agli obiettivi programmatici individuati dal Programma triennale delle attività di cui si è detto.

Il "Settore amministrativo-gestionale" svolge, invece, attività di carattere amministrativo, finanziario, giuridico e di gestione del personale e in generale, tutte le attività necessarie per il funzionamento dell'Istituto e per il raggiungimento dei suoi obiettivi.

L'"Agenzia nazionale" gestisce il Programma dell'Unione Europea per l'istruzione e la formazione nell'ambito dei settori della scuola, dell'educazione degli adulti e dell'università.

²⁹ La Segreteria particolare gestisce l'agenda del Presidente e fornisce servizi generali e di supporto all'organizzazione di viaggi/trasferte; seleziona e smista la corrispondenza e le comunicazioni quale prima interfaccia verso l'utenza interna ed esterna; gestisce gli archivi del Presidente, del Consiglio di amministrazione, del Collegio dei revisori dei conti, dell'Organismo indipendente di valutazione e del Consiglio tecnico-scientifico; convoca le riunioni; organizza e gestisce l'accoglienza e il cerimoniale. La Segreteria tecnica supporta il Presidente e i Consiglieri in tutte le funzioni di programmazione, pianificazione e controllo come previste dalle lettere a) e h) art. 9 comma 3 dello Statuto. I componenti della Segreteria Tecnica vengono individuati dal Presidente tra figure di particolare rilievo scientifico.

Il Consiglio di presidenza è composto da un Gruppo di Coordinamento Strategico, da un Gruppo di coordinamento delle strutture di ricerca e dai coordinatori dei settori ricerca delle sedi territoriali ed è presieduto e convocato dal Presidente. Ha il compito di raccordare lo sviluppo della ricerca e la condivisione delle impostazioni. Tutte le determinazioni maturate all'interno del Consiglio di Presidenza devono essere presentate al Consiglio di amministrazione per le conseguenti deliberazioni. A tutte le riunioni delle strutture dell'Ufficio di Presidenza può partecipare, su invito del Presidente, il Direttore generale. I Dirigenti amministrativi possono partecipare per specifiche necessità o quando il Presidente o il Direttore generale lo ritengano opportuno.

3.2.1 Settore ricerca

Il settore si compone di 12 strutture.

Secondo quanto previsto nello statuto, la missione e gli obiettivi del Settore ricerca vengono formalizzati, previo parere del Consiglio tecnico-scientifico, tenendo conto degli obiettivi assegnati ad INDIRE dalla legge e dallo statuto, in coerenza con quanto stabilito dal Piano nazionale della ricerca (PNR), dal Documento di visione strategica (DVS) e dal Piano triennale delle attività e tenendo conto delle priorità e degli obiettivi definiti dal Ministro dell'istruzione e (a seguito della modifica legislativa di cui di è detto) anche dal Ministro dell'università e della ricerca.

Il Settore gode, nel quadro della programmazione triennale e annuale, di autonomia scientifica e organizzativa per l'elaborazione dei contenuti dell'attività di ricerca, per l'utilizzo delle risorse e per le attrezzature assegnate.

Le attività sono suddivise in "Attività strategiche"; "Linee/Strutture di ricerca"; "Area tecnologica".

L'area dedicata alle "Attività strategiche" rappresenta la modalità con cui l'Istituto pianifica l'evoluzione della ricerca, in rapporto alla propria *mission*, in relazione agli indirizzi dei Ministeri vigilanti e dei principali organismi internazionali.

Secondo quanto stabilito dal regolamento di organizzazione, le attività strategiche sono supportate ordinariamente su fondi del bilancio ordinario.

Anche le "Linee di ricerca" sono definite in modo funzionale al raggiungimento dei fini istituzionali di INDIRE, nonché degli obiettivi e delle priorità definite nel Piano triennale delle attività.

Le linee di ricerca di norma coincidono con le strutture di ricerca, anche se queste ultime possono comprendere anche più Linee di ricerca.

3.2.2 Settore amministrativo-gestionale

Il Settore amministrativo-gestionale si occupa delle risorse umane, finanziarie e strumentali, necessarie per il funzionamento e il raggiungimento degli obiettivi dell'Istituto. È, inoltre, responsabile dello svolgimento delle attività di tipo giuridico-amministrativo ed amministrativo-contabili necessarie per il rispetto degli adempimenti normativi. Il Settore riporta gerarchicamente al Direttore generale, il quale ne coordina le attività e ne verifica il

corretto svolgimento, ed opera sulla base del regolamento per l'amministrazione, la finanza e la contabilità di cui all'art. 18 dello Statuto.

Si compone di due servizi:

- Risorse umane, affari generali e servizi giuridico-amministrativi. Tale servizio assicura all'Istituto la gestione delle risorse umane e strumentali, il coordinamento degli acquisti di beni e servizi utili al suo funzionamento, nonché l'esecuzione di tutte le attività di natura giuridico-legale. Inoltre, è responsabile del coordinamento delle attività dei servizi Affari generali e servizi giuridico-amministrativi delle sedi territoriali.
- Finanza, pianificazione e controllo. Il servizio garantisce il rispetto degli adempimenti contabili, finanziari e fiscali; si occupa della rendicontazione dei progetti in affidamento e delle attività di pianificazione, programmazione e controllo.

La responsabilità dei predetti servizi è affidata ai Dirigenti amministrativi di II fascia, incaricati dal Direttore Generale, che gestiscono gli uffici di competenza nel rispetto degli obiettivi assegnati.

A tale riguardo, si rileva che, a decorrere dalla delibera consiliare del 18 marzo 2018 ad oggi, il Servizio Risorse Umane, Affari generali e servizi giuridico-amministrativi è gestito *ad interim* dal Direttore generale, per via della vacanza, per dimissioni, della corrispondente posizione dirigenziale.

Tale circostanza è stata oggetto di specifico rilievo già nel referto relativo all'esercizio finanziario 2019, nell'ambito del quale veniva evidenziato che *"la gestione "ad interim" di un ufficio dirigenziale non può che essere – per propria natura - eccezionale ed avere durata limitata nel tempo, mentre nel caso di specie risulta protrarsi da oltre tre anni"*.

Al riguardo, in sede di riscontri sulle misure di adeguamento adottate, l'Ente ha riferito che nell'ambito del PTA 2022-2024 è stata data priorità ad una figura di dirigente amministrativo con responsabilità di direzione di ricerca, al fine di *"incrementare le potenzialità di ricerca dell'Ente"*. Il PTA, così formulato, è stato approvato dal Ministero dell'istruzione in data 27 gennaio 2022.

Alla luce di quanto sopra, pur prendendosi atto delle priorità accordate, si ribadisce l'opportunità di adottare misure volte a ripristinare il normale funzionamento dell'ufficio dirigenziale in parola, ponendo fine alla gestione "emergenziale" dell'ufficio stesso.

3.2.3 Agenzia nazionale

Il Settore “Agenzia nazionale” costituisce una struttura amministrativa dell’Istituto che si occupa di gestire i programmi europei di finanziamento che l’Ente stesso è designato a seguire proprio nella qualità di Agenzia nazionale e secondo la normativa eurounitaria ³⁰.

Ai sensi degli articoli 50 e 50 *ter* del d.lgs. 300 del 1999, come modificato dal citato d.l. n. 1 del 2020, INDIRE risulta oggi individuata (*rectius* “individuabile”) come Agenzia nazionale per il “programma Erasmus+”, sia presso il Ministero dell’istruzione che presso il Ministero dell’università e della ricerca.

Come già evidenziato in sede di Referto relativo all’esercizio 2019, l’individuazione (*rectius* “individuabilità”) per legge di INDIRE quale Agenzia nazionale, non risulta aver modificato, sostituendola, la procedura di designazione delle Agenzie nazionali fissata dalla normativa U.E..

Successivamente a tale novella normativa, le Autorità nazionali di riferimento hanno espressamente designato INDIRE come “Agenzia nazionale”, con uno specifico atto di nomina, relativo al successivo periodo 2021-2027, per il programma “Erasmus +” istituito con il Regolamento (UE) 2021/817 del 20 maggio 2021³¹.

Alla luce della novella normativa di cui al sopra citato d.l. n. 1 del 2020, il Consiglio di amministrazione dell’Ente ha ritenuto necessario ridisegnare l’assetto organizzativo della struttura amministrativa dell’Ente e, in particolare, della struttura “Agenzia nazionale”, deliberando specifiche modifiche al regolamento di organizzazione (delibera n. 32 del 9 giugno 2020).

Il nuovo regolamento è stato adottato con la delibera consiliare n. 37 del 23 giugno 2020 e approvato dal Ministero dell’istruzione con provvedimento del 3 settembre 2020.

Le modifiche apportate all’art. 9 specificano le modalità di funzionamento della struttura dedicata alle funzioni e ai compiti di “Agenzia nazionale”, nonché il ruolo e le responsabilità

³⁰ Alla luce della normativa eurounitaria del settore, le Agenzie nazionali vengono designate, volta per volta, a cura dell’Autorità nazionale competente, con riferimento ai singoli programmi di finanziamento approvati con Regolamento dell’U.E. Tali designazioni durano sino al termine del programma. Possono essere confermate anche per i programmi successivi, salvo contrario avviso espresso dalla Commissione europea, sulla base del proprio giudizio sulla valutazione di conformità *ex ante*, o qualora l’Agenzia nazionale non soddisfi i requisiti minimi fissati, come in particolare previsto dall’ art. 26, commi 3 e 6 del Regolamento U.E. 2021/817.

³¹ In particolare, con riferimento al programma “Erasmus +”, periodo 2021-2027, INDIRE è stata designata, quale “Agenzia nazionale” sia dal Ministero dell’Università e della ricerca (provvedimento del 2 febbraio 2021) per il settore “Istruzione superiore” sia dal Ministero dell’Istruzione (provvedimento dell’11 dicembre 2020) per i settori “Istruzione scolastica” e “Istruzione degli adulti”. Entrambe le designazioni sono successive al d.l. n. 1 del 2020 che ha reso INDIRE “individuabile” come Agenzia nazionale di entrambi i Ministeri.

intestate (come già avveniva nell'ambito del Regolamento del 2019) al Direttore generale, con riferimento alla pianificazione delle attività dell'Ente nel settore ed al raggiungimento degli obiettivi dell'Agenzia; questi costituiscono, al contempo, parametro per la valutazione della *performance* conseguita³².

A seguito di specifica richiesta istruttoria³³ avente per oggetto l'impatto – in termini di concreta organizzazione e di gestione – dell'assetto organizzativo intervenuto nel 2020 alla luce della nuova conformazione dell'istituto come Agenzia Erasmus plus, l'Ente ha riferito³⁴ che il 2020, è stato un anno di preparazione “allo stesso cambiamento e alla programmazione delle attività che sarebbero partite nel 2021”.

Tale riorganizzazione, sempre secondo quanto riferito dall'Ente, si è resa “improrogabile” alla luce del raddoppio dei fondi disponibili per la programmazione 2021 -2027 rispetto alla precedente (passando da un investimento a livello europeo di 14,7 miliardi a 26,2 miliardi) e dei nuovi obiettivi da raggiungere indicati dalla Commissione europea, sempre per la programmazione 2021-2027 (in particolare, trasformazione digitale, sostenibilità/evoluzione verde, inclusione, internalizzazione dei sistemi educativi, partecipazione alla vita democratica dell'Unione europea, sinergia dei fondi per aumentare il numero delle persone in mobilità).

L'Ente ha dichiarato in atti di aver potuto proficuamente anticipare il proprio processo di riorganizzazione rispetto all'emanazione del Regolamento UE 2021/817, istitutivo del programma *Erasmus plus*, in ragione della “esperienza pluridecennale maturata nella gestione dei Programmi europei fin dai primi Programmi in ambito istruzione e formazione all'indomani del Trattato di Maastricht, e grazie alle numerose relazioni internazionali”³⁵.

In concreto, la riorganizzazione in argomento risulta basata, essenzialmente, sulla costruzione di n. 3 Unità “Business” (Istruzione Superiore, Scuola, Adulti)³⁶ e di una Unità denominata

³² In particolare, l'art. 9 del nuovo Regolamento ha cura di indicare le modalità che deve seguire il Direttore generale per individuare ed incaricare il Responsabile, ad esito di valutazione comparativa dei curricula e che tale coordinatore deve riportare gerarchicamente al Direttore Generale, il quale sovrintende le attività e ne verifica il corretto svolgimento (comma 2). Si dettagliano, inoltre, le articolazioni operative dell'Agenzia ripartite in Unità strategie e relazioni istituzionali; Unità istruzione superiore; Unità scuola; Unità adulti (comma 3). Ed infine viene specificato che “la pianificazione delle attività e il raggiungimento degli obiettivi dell'Agenzia Nazionale Erasmus+ costituiscono primaria responsabilità del Direttore Generale e costituiscono parametro per l'assegnazione degli obiettivi e il raggiungimento dei risultati dello stesso” (cfr. comma 9).

³³ Nota istruttoria del 28 febbraio 2022.

³⁴ Nota di risposta del 5 luglio 2022.

³⁵ CFR nota di riscontro del 5 luglio 2022.

³⁶ Secondo quanto riferito dall'Ente “Queste 3 Unità pongono i beneficiari al centro dell'azione gestionale e amministrativa, seguendo il ciclo di vita del progetto dalla consulenza in fase di candidatura fino alla contrattualizzazione, alla rendicontazione, al monitoraggio alla fase di disseminazione dei risultati e delle buone pratiche. Rispetto al passato, le unità integrano le misure di Erasmus+ destinate alla scuola con *eTwinning* e le misure dell'Educazione degli adulti con *Epale*, garantendo sinergia ed effetti di filiera nella gestione dei beneficiari”.

“Strategie e Relazioni Istituzionali”³⁷. La stessa è improntata inoltre a strategie per il “Rafforzamento e presidio dell’organizzazione estesa” e per l’ “Accentramento delle funzioni di staff presso l’istituto, per evitare duplicazioni di attività e conseguire sinergie operative”.

3.3 Gli Uffici di staff del Direttore generale

Gli “Uffici di *staff* del Direttore generale” sono strutture a supporto e diretta collaborazione del Direttore generale per l’espletamento dei compiti e delle funzioni allo stesso assegnate. Sono ripartiti in: a) Ufficio di *staff*; b) Segreteria di Direzione generale; c) Ufficio comunicazione; d) Ufficio per i sistemi informativi e di statistica.

3.4 Direttore generale

Il vertice gestionale di INDIRE è costituito dal Direttore generale che esercita i compiti e le funzioni indicate nell’art. 15 dello statuto.

È nominato dal Consiglio di amministrazione, su proposta del Presidente ed è assunto con contratto di lavoro di diritto privato a tempo determinato la cui durata non può essere inferiore a tre anni, né eccedente il termine di cinque anni. L’incarico è conferito dal Presidente ed è rinnovabile (comma 3, art. 15 dello statuto).

Nel caso all’esame, il Direttore generale, già in carica dal 2013³⁸, è stato rinnovato in data 22 settembre 2016 (deliberazione n. 28) per il periodo 1° marzo 2017 - 28 febbraio 2022 e confermato, per il medesimo periodo, a seguito della ricostituzione del Consiglio di amministrazione, in data 3 agosto 2017 (delibera del Consiglio di amministrazione n. 6).

Da ultimo, con delibera del Consiglio di amministrazione n. 68 del 28 ottobre 2020 ed in pendenza del precedente incarico (che sarebbe naturalmente scaduto nel febbraio 2022), è stato conferito un nuovo incarico al medesimo soggetto, per la durata di ulteriori 5 anni. Come già

³⁷ Sempre nell’ambito dei riscontri forniti, viene evidenziato che “ Questa unità è stata creata ex-novo in vista della nuova programmazione, al fine di indirizzare le nuove indicazioni sulle tematiche trasversali che vengono dalla Commissione Europea (digitalizzazione, sostenibilità, inclusione, internazionalizzazione, partecipazione e cittadinanza europea) rafforzare a livello europeo- i rapporti con le altre agenzie nazionali, mentre a livello nazionale e regionale rafforzare i rapporti con i territori, con i governi regionali e le autorità educative regionali e locali. Nello specifico questa nuova unità si occupa della definizione e dello sviluppo di nuove progettualità (TCA/LTA), sia di quelle coordinate dall’Agenzia Italiana che di quelle coordinate da altre NA.

³⁸ In precedenza, l’attuale Direttore generale era stato già individuato come “facente funzione del Direttore generale”, con delibera del Commissario straordinario n. 10/2012 del 15 ottobre 2012. Successivamente è stato nominato come “Direttore generale”, con delibera del Commissario straordinario n. 15 del 28 febbraio 2013, per il periodo 1° marzo 2013 al 28 febbraio 2017.

evidenziato in sede di Referto 2019, il nuovo conferimento dell'incarico è stato assegnato in assenza di previa valutazione comparativa motivata dall'esigenza di garantire la continuità degli atti di gestione "pendenti" e, comunque, sull'assunto che *"non vi sono disposizioni di legge che impongano il previo interpello per le nomine dei direttori generali degli enti pubblici di ricerca"*³⁹.

Sul punto, ai fini di economicità degli atti, si rinvia ai rilievi ed alle osservazioni contenute nell'ambito del Referto 2019⁴⁰.

La questione è stata, da ultimo, affrontata anche dal Collegio dei revisori nell'ambito del già citato verbale n. 85 del 17 marzo 2022.

In tale sede, ferma restando la "diacronia temporale" delle verifiche effettuate rispetto alla data di conferimento dell'incarico (2020), il Collegio dei revisori ha evidenziato l'anomalia sottesa al conferimento dell'incarico in assenza della doverosa valutazione comparativa di altre candidature, formulando altresì specifiche osservazioni in merito al contenuto del nuovo contratto, con riferimento – in particolare – alla mancata previsione della sede di servizio (quale elemento essenziale al fine di verificare il perimetro delle spese ammesse a rimborso), in merito alle motivazioni sottese alla stipula di un nuovo contratto in pendenza di quello precedente, nonché avendo riguardo alla durata massima degli incarichi del Direttore generale.⁴¹

³⁹ Cfr. nota di risposta del 22 novembre 2021, allo specifico rilievo mosso con la nota del 15 novembre 2021.

⁴⁰ In particolare, in tale sede la Sezione ha evidenziato – tra l'altro – "che le ragioni di "continuità amministrativa" avrebbero potuto assumere rilevanza – qualora possibile – solo in caso di rinnovo, alla scadenza naturale dell'incarico, avendo riguardo, comunque, alla necessità di garantire al contempo il principio – immanente al sistema – di "temporaneità" degli incarichi dirigenziali. Si precisa, inoltre, che la previa valutazione comparativa costituisce attuazione dei principi di trasparenza e pubblicità degli incarichi dirigenziali, così come sintetizzati -in termini di "conoscibilità" – nel comma 1 bis dell'art. 19 del d.lgs. n. 165 del 2001 ed applicabili a "ciascun incarico di funzione dirigenziale" ivi inclusi quelli relativi ai direttori generali degli Enti pubblici di ricerca. A tale proposito si rileva che ai sensi dell'art. 12 del d.lgs. 213 del 2009 (tutt'ora vigente) gli enti pubblici di ricerca, devono conformarsi, tra l'altro, ai principi dell'articolo 4, nonché del capo II del titolo II del decreto legislativo 30 marzo 2001, n. 165 dedicato, in particolare, proprio alla disciplina della "Dirigenza", ai sensi degli artt. 13-29. Peraltro, ai sensi del comma 4 dell'art. 12 del sopra citato d.lgs. 213 del 2009 viene espressamente previsto che "Gli statuti e i regolamenti prevedono inoltre procedure di valutazione comparativa per l'individuazione dei direttori degli organi di ricerca (...) (cfr. Referto sulla gestione finanziaria 2019, approvato con delibera n. 137/2021, pagg. 17 e ss.).

⁴¹ Sotto quest'ultimo profilo, è stata segnalata al Ministero vigilante l'opportunità di "precisare meglio la portata della disposizione dell'articolo 15, comma 3, dello Statuto, o come divieto di rinnovo successivo al primo, oppure determinando un numero di anni massimo di permanenza nella carica, soprattutto in caso di non appartenenza del Direttore Generale al personale di ruolo dell'Ente". Inoltre, nell'ambito del suddetto verbale viene, in particolare, evidenziato che dei quattro contratti stipulati con l'attuale Direttore generale (il primo di co.co.co stipulato in data 15 ottobre 2012, il secondo stipulato in data 1 marzo 2013, il terzo stipulato con decorrenza 1 marzo 2017-28 febbraio 2022, il quarto con decorrenza 1 novembre 2020 e scadenza 30 ottobre 2025) solo con riguardo al primo incarico risulta essere stata esperita la valutazione comparativa tra candidati, previo interpello pubblico. Con riferimento all'ultimo contratto e, in particolare, alle ragioni sottese alla sua stipula con un anticipo di 2 anni rispetto alla naturale scadenza del contratto precedente, il Collegio riferisce di non avere "titolo ad entrare nel merito delle supposte modifiche alle attività dell'Ente, tuttavia, in virtù del proprio ruolo di controllo dell'esatta applicazione delle norme di legge e Statutarie, ritiene utile evidenziare un esame comparativo tra il precedente ordinamento e quello attuale. Dal raffronto dei compiti istituzionali e delle prerogative e compiti del Direttore Generale nel vecchio e nuovo ordinamento non si rinvennero differenze sostanziali, ma puramente terminologiche e di adeguamento ad un mutato quadro ordinamentale generale a distanza di anni dall'emanazione del primo Statuto. Nel nuovo ordinamento Statutario, il Direttore Generale, come nel precedente Statuto, ha competenze e responsabilità amministrative di attuazione delle delibere del CDA e dei provvedimenti del Presidente, quindi conseguentemente è responsabile della direzione, del coordinamento e del controllo della struttura organizzativa e della legalità dell'azione amministrativa. Tali compiti e responsabilità sono confermati, con la tecnica dell'integrale rimando normativo,

Per l'esercizio 2020, la retribuzione è stata pari a complessivi 223.569 euro, secondo le voci riportate nel dettaglio nella seguente tabella⁴².

Tabella 5 - Compensi Direttore generale

	2020	2019	Var %
Tabellare	58.281	57.893	0,7
Indennità di posizione fissa	37.593	37.593	0,0
Indennità di posizione variabile	72.599	72.599	0,0
Indennità di risultato	55.096	55.096	0,0
Totale	223.569	223.181	0,2

Fonte: INDIRE

Il lieve aumento rispetto all'esercizio 2019 (pari al 0,2 per cento) è dovuto essenzialmente alla retribuzione tabellare e, in particolare, alla maggiorazione dell'indennità di vacanza contrattuale dovuta all'articolo 1, comma 440, legge n. 145 del 2018.

L'indennità di posizione variabile risulta superiore allo stipendio tabellare. Al riguardo, l'Ente ha riferito che *“La retribuzione di posizione parte variabile è stata stabilita dal CDA giusta delibera del 28.02.2013, n. 15 ed è rimasta invariata da tale data”*⁴³.

Anche nel 2020 è stata riconosciuta, sulla base della positiva valutazione dell'OIV, con deliberazione del consiglio di amministrazione del 29 luglio 2020⁴⁴, una retribuzione di risultato pari al 50 per cento dello stipendio tabellare in godimento, in aumento - al pari del 2019 - rispetto alla percentuale riconosciuta negli esercizi precedenti (pari al 30 per cento).

3.5 Organismo indipendente di valutazione

Con riferimento all'esercizio all'esame, l'Organismo indipendente di valutazione di INDIRE è

dal Regolamento di organizzazione e del personale in cui l'articolo 2. Il Collegio segnala, altresì, che la lettura normativa che si ricava dalle premesse del nuovo contratto del DG possa portare ad una sorta di spaccatura direzionale tra attività di ricerca, demandate al Presidente e al CDA, e attività di agenzia, delegate e finanziate con fondi esterni, che sarebbe autonomamente affidata al DG. Peraltro, si segnala che analoga incertezza potrebbe derivare da una non condivisibile lettura del Regolamento di organizzazione e del personale, dal quale si potrebbe equivocare circa una supposta competenza autonoma esclusiva del DG con riferimento alla sezione agenzia, cosa che porterebbe all'assurdo di determinare, di fatto, un Ente a doppia conduzione. Il Collegio segnala che l'articolo 2 del Regolamento di organizzazione e del personale annovera erroneamente il Direttore Generale tra gli organi dell'Ente (art. 2) e alimenta incertezze sulla rappresentanza in giudizio dell'Ente (art. 8, sub paragrafo a2)”.

⁴² Con nota di risposta pervenuta in data 24 novembre 2022, l'Ente ha riferito che ai sensi dell'art. 15, comma 3, dello statuto il Direttore generale è assunto con contratto a tempo determinato di diritto privato e che, pertanto, non risponde ai parametri o alle disposizioni della contrattazione collettiva, ciononostante *“alla luce di una prassi fortemente consolidata negli DPR e di conseguenza anche per INDIRE il contratto collettivo di riferimento, sia per adeguare i compensi stabiliti per il Direttore al costo della vita che per determinare un meccanismo di adeguamento del trattamento economico di base ai parametri di volta in volta stabiliti nei differenti CCNL di comparto, è quello della Dirigenza Area Istruzione e Ricerca (ex Area VII)”*.

⁴³ Cfr. nota di risposta pervenuta il 24 ottobre 2022.

⁴⁴ Cfr. nell'ambito del suddetto verbale, al punto 18, Determinazione della retribuzione di risultato del Direttore Generale, viene riportato *“Il Direttore lascia la seduta. Il Consiglio analizzata la relazione sulle performance del Direttore e quella prodotta dal Direttore stesso, sentito l'OIV per mezzo del coordinatore della struttura tecnica a supporto, delibera”*.

monocratico ed è stato nominato ai sensi dell'art. 13, comma 1, dello statuto, con deliberazione del Consiglio di amministrazione n. 29 del 24 aprile 2018, per un triennio a far data dal 1° maggio 2018. Con delibera dello stesso Consiglio n. 37 del 29 aprile 2021, l'incarico è stato rinnovato per un ulteriore triennio (2021-2024).

Per l'esercizio 2020, all'Oiv spetta un'indennità lorda annua di euro 14.599, oltre contributi previdenziali (euro 2.337) e assicurativi (euro 49), per un totale di euro 16.985, che non ha subito variazioni rispetto al precedente esercizio.

Gli impegni assunti a carico del bilancio 2020 risultano pari a euro 15.182,96.

Tabella 6 - Compensi OIV - dati di bilancio prospetto finanziario gestionale (capitolo 111.3902)

	2020	2019	Variaz. % impegni
	Impegni	Impegni	
OIV	15.183	16.985	-10,6
Totale	15.183	16.985	-10,6

Fonte: INDIRE

La struttura di supporto è composta da due soggetti interni all'Ente, di cui uno è il coordinatore.

A tale fine sono stati conferiti appositi incarichi dal Direttore generale. La nomina non prevede oneri aggiuntivi per l'Ente.

4 PERFORMANCE - TRASPARENZA - TUTELA DELLA PRIVACY - PARTECIPAZIONE AI CONSORZI

4.1 Gestione della *performance*

L'Istituto, dopo aver introdotto dal maggio 2018 l'Oiv tra le "infrastrutture" organizzative di valutazione della *performance*, ha elaborato (nel corso del secondo semestre dello stesso anno) il primo sistema di valutazione e misurazione.

Il Piano integrato della *performance*, della prevenzione della corruzione e della trasparenza relativo all'esercizio 2020 (2020-2022) è stato adottato dal Consiglio di amministrazione con la delibera n. 31 del 9 giugno 2020 oltre il termine del 31 gennaio fissato dall'art. 10 del d.lgs. n.150 del 2009.

Con nota del 20 gennaio 2020, l'Ente ha comunicato al Dipartimento della funzione pubblica che il ritardo nell'adozione del suddetto piano integrato è stato dovuto "alla mancata adozione nei tempi previsti da parte di INDIRE del PTA 2020-2022".

Tale criticità era stata evidenziata anche con riferimento al piano relativo all'esercizio 2019⁴⁵.

La Relazione annuale 2020 è stata approvata dal Consiglio di amministrazione con delibera n. 65 del 25.6.2021 e validata dall'Oiv con provvedimento del 29 giugno 2021.

Al pari dell'esercizio 2019, dall'esame del Piano integrato risulta che per il 2020, la *performance* del "Settore amministrativo-gestionale" risulta parametrata esclusivamente agli obiettivi del Direttore generale e della dirigenza amministrativa, senza riferimento alcuno ad obiettivi individuali.

Sul punto si ribadiscono le osservazioni già formulate in sede di precedente Referto (2019), anche considerando gli specifici rilievi formulati e reiterati dal Dipartimento della funzione pubblica della Presidenza del Consiglio dei ministri e dal MEF con riferimento agli accordi per la contrattazione integrativa dell'esercizio 2019 (sul punto si veda infra, par. 5.3.).

Infatti, la mancata previsione di obiettivi individuali è suscettibile di alterare, per difetto o per eccesso, la misurazione della *performance* di ciascuna figura professionale, perché legata ad obiettivi del settore e non alle specifiche modalità con cui il singolo dipendente ha portato

⁴⁵ Al riguardo, l'OIV - nell'ambito dei riscontri istruttori - ha dichiarato che "i tempi di adozione del PTA e quelli di sua approvazione da parte del MIUR (in data 29 gennaio 2020) hanno fatto sì che il processo di fissazione degli obiettivi nel Piano Integrato, quell'anno, ha subito un primo ritardo di elaborazione e di ufficializzazione degli obiettivi rispetto alla scadenza ordinaria di gennaio prevista dal D. lgs. 150/2009. Inoltre, come già accennato, è cominciata a sopraggiungere, sempre più "impegnativa" la pandemia da Covid, con effetti negativi, sempre più penetranti, sull'ordinario svolgimento delle attività dell'Istituto."

avanti i compiti specificamente assegnati, in tale modo correndo il rischio di neutralizzare la *ratio* stessa della normativa all'esame⁴⁶.

Al riguardo, in sede di riscontro istruttorio, l'Ente ha dichiarato che " *a partire dall'Annualità 2021 -2023*" è stato conseguito un *efficientamento del sistema di performance di INDIRE, tramite un sistema di valutazione della performance individuale del personale, dirigente e non, nel rispetto di specifici gradi di giudizio sulla base del raggiungimento degli obiettivi assegnati ai diversi livelli, dei comportamenti professionali e organizzativi attuati da ciascun dipendente, anche in adempimento agli obblighi che derivano in capo al lavoratore dalla legge, dalla contrattazione collettiva, dal contratto individuale e dal codice di comportamento*"⁴⁷.

La Sezione si riserva, quindi, di valutare l'evoluzione della dinamica in sede di successivo referto.

Fermo quanto sopra, con riferimento al ciclo di performance 2020, l'OIV ha formulato un giudizio complessivamente positivo, e ciò anche in considerazione delle difficoltà organizzative incontrate dall'Ente per via dell'emergenza pandemica da Covid-19, avendo cura di riportare alcune "raccomandazioni/suggerimenti" di carattere migliorativo, attinenti in particolare all'auspicata maggior puntualità dei documenti programmatici "a monte" della valutazione della *performance* ed alla introduzione di migliori criteri di "pesatura" degli obiettivi.

4.2 Gestione degli obblighi di pubblicità e trasparenza

Con riguardo alla gestione degli adempimenti in materia di trasparenza di cui alla vigente normativa del d.lgs. 14 marzo 2013, n.33, l'Ente ha affermato di averne curato l'osservanza tenendo in particolare considerazione di quanto stabilito nell'Allegato "A" del suddetto articolato normativo, con particolare riguardo alla struttura delle informazioni da rendere disponibili sui siti istituzionali.

In proposito, con riferimento all'esercizio all'esame, l'OIV ha attestato di aver verificato che le informazioni pubblicate soddisfano, come tipologia di dati, le esigenze informative prescritte,

⁴⁶ La criticità è stata evidenziata, in istruttoria, dallo stesso OIV, che ha dichiarato come con riferimento al personale non dirigente "la disciplina inerente al loro sistema premiante (data la materia oggetto di natura sindacale) è ancora contenuta, nonostante le ripetute sollecitazioni anche da parte di questo Organismo, in una disciplina obsoleta e, che si ritiene, sostanzialmente, non conforme a quanto previsto (ciò soprattutto per le figure impiegatizie) dal decreto legislativo 150/2009. Infatti, essa si sostanzia (almeno per il personale amministrativo) in un accordo sindacale integrativo del 2018 che non prevede, a parere di questo Organismo, logica e modalità valutative e premianti basati su obiettivi/risultati nel senso e con le modalità prospettate dal D. lgs. 150/2009."

⁴⁷ Cfr. nota di risposta del 15 aprile 2022, allegato 1 (misure di adeguamento).

ancorché le modalità di rilevazione che l'Ente utilizza non risultano in sé ancora pienamente strutturate e soddisfacenti⁴⁸.

In sede di riscontro istruttorio, l'Ente ha dichiarato di prestare costante attenzione all'aggiornamento dell'area Amministrazione trasparente, presente nel proprio sito istituzionale e di aver assunto, con decorrenza 1° settembre 2021 ed a seguito di apposita procedura concorsuale, *“un funzionario a tempo determinato con compiti specifici nell'ambito dell'organizzazione, controllo e adempimento degli obblighi amministrativi in materia di trasparenza, performance e anticorruzione”* proprio con la finalità *“di migliorare il processo di compliance alla normativa sulla trasparenza, efficientare i processi interni e monitorare più approfonditamente il rispetto degli adempimenti normativi”*.⁴⁹

La Sezione si riserva, quindi, di verificare l'efficientamento della dinamica in sede di successivo referto.

4.3 Misure anticorruzione

Il Responsabile della prevenzione della corruzione è stato nominato con delibera del Commissario straordinario n. 18 del 25 marzo 2013, nella persona del Direttore generale.

Per il 2020, il Piano per la prevenzione della corruzione è parte del sopra citato *“Piano integrato della performance, della prevenzione della corruzione e della trasparenza”*.

I soggetti coinvolti nel Piano anti-corruzione dell'Ente sono:

- l'organo di indirizzo politico-amministrativo;
- il Direttore generale nella sua qualità di Responsabile dell'anti-corruzione;
- i dirigenti amministrativi intesi come referenti del Responsabile anti-corruzione⁵⁰.

In tale ambito, un ruolo decisivo e *“strategico”* deve essere svolto anche dall'Oiv.

Con delibera del Consiglio di amministrazione n. 94 del 20 dicembre 2019 è stato adottato il Codice di comportamento per il personale INDIRE.

⁴⁸ In particolare, nell'ambito della specifica relazione, viene riferito che dette modalità non consentono *“di certificare la completezza in modo assoluto ed oggettivo, non esistendo peraltro, nell'INDIRE, un completo Sistema Informatizzato tale da proceduralizzare ed accompagnare l'intero ciclo delle attività di produzione amministrative”*. Detto Organismo ha ritenuto comunque di esprimere valutazioni nel complesso positive sia sulla base della rilevata presenza di quanto richiesto in generale dalla norma sia sulla base della considerazione *“che nessun rilievo negativo (ad esempio carenza di pubblicazioni o inesattezze) è stata comunicato all'OIV dal RPCT, a seguito delle procedure organizzative utilizzate nell'Istituto per la pubblicazione degli atti e del monitoraggio, finale ed in corso di anno, compiuto del RPCT”*.

⁴⁹ cfr. nota di risposta del 10 giugno 2022.

⁵⁰ Al riguardo di evidenza che, oltre al Direttore generale, a livello di personale dirigente nel settore amministrativo, vi è solo una figura dirigenziale (di seconda fascia).

Secondo i riscontri forniti⁵¹ la redazione del Piano Anticorruzione dell'Ente, relativamente all'esercizio 2020, si è ispirata alla struttura dei Piani Nazionali Anticorruzione approvati dall'ANAC. La finalità principale è stata realizzare le attività di analisi e valutazione dei rischi specifici di corruzione e/o illegalità/illegittimità dell'azione amministrativa a livello di Ente, tenuto anche conto dei soggetti che a vario titolo "hanno collaborato" nell'ambito delle finalità istituzionali, individuando le misure organizzative finalizzate a prevenirli.

Sempre secondo quanto riferito da INDIRE, nel corso dell'anno 2020 si è provveduto all'individuazione di specifici obiettivi sia per quanto concerne le aree di rischio obbligatorie (di cui all'art. 1 co. 16 della L.190/2012) sia per quanto riguarda le aree di rischio specifiche legate al contesto dell'Ente.

Si è proceduto, inoltre, all'individuazione di obiettivi per le aree di rischio di carattere generale di cui alla determinazione n. 12/2015 del 28 ottobre di ANAC che qui si riepilogano: gestione delle entrate, delle spese e del patrimonio; controlli, verifiche, ispezioni e sanzioni; incarichi e nomine, affari legali e contenzioso.

Nel corso dell'anno 2020, è stato dato seguito al Piano Formativo Anticorruzione 2019-2020, con l'organizzazione di corsi di aggiornamento per il personale finalizzati alla diffusione dei contenuti del Codice di Comportamento e dell'Ordinamento Privacy.

Per l'individuazione delle attività a più alto rischio corruzione il Direttore, nella qualità di Responsabile anticorruzione, sentito il Dirigente e i referenti-responsabili di procedimento, ha provveduto ad individuare i procedimenti/processi a più alto rischio corruzione/illegittimità/illegalità, nelle seguenti aree: Area gestione del personale INDIRE e attribuzione degli incarichi; Area affidamento di lavori, servizi e forniture: contratti pubblici ed affari legali (D.Lgs. 50/2016); Area provvedimenti ampliativi della sfera giuridica dei destinatari; Area gestione dei flussi finanziari.

In merito alle misure adottate al fine di prevenire tali rischi, l'Ente ha riferito di utilizzare sempre procedure selettive collegiali per l'affidamento di incarichi di collaborazione e professionali, oltreché per il reclutamento di personale, applicando "per quanto possibile" il principio di rotazione nella composizione delle commissioni esaminatrici.

La Sezione prende atto dei riscontri forniti, riservandosi specifici approfondimenti in sede di successivo referto, anche avendo riguardo all'idoneità delle misure assunte in alternativa al

⁵¹ Nota di risposta del 10 luglio 2022.

rispetto del principio di rotazione.

4.4 Misure assunte in materia di tutela della *privacy*

Nell'esercizio 2020, con delibera del Consiglio di amministrazione del 24 marzo 2020, l'Ente ha adottato un proprio organigramma *privacy*, riportato nella figura che segue.

Figura 2 - Organigramma *privacy*



Fonte: Indire

Tale organigramma prevede, oltre al ruolo obbligatorio del Responsabile della protezione di dati, tre ulteriori figure: il c.d. “referente *privacy*”; il c.d. “soggetto autorizzato” (cioè ciascuna

persona fisica collocata al livello base dell'organigramma aziendale e che materialmente esegue attività di trattamento sotto l'autorità diretta del titolare o del responsabile); il c.d. "amministratore di sistema"⁵².

Sempre dall'esercizio 2020, sono stati attivati specifici corsi di formazione per il personale INDIRE.

Nell'esercizio 2020, secondo quanto riportato dal DPO, i portali di INDIRE hanno subito ulteriori attacchi informatici migrati in ambiente SPC Cloud.

A tale riguardo, l'Ente a fine 2020 ha attivato le procedure per dotarsi di uno specifico protocollo interno in caso di *data breach*.

La dinamica è stata affrontata *funditus* nell'ambito del Referto 2019, a cui si rinvia per ogni approfondimento⁵³.

In sede di riscontro istruttorio, l'Ente ha relazionato sul complesso di misure ad oggi adottate per implementare le proprie misure di *compliance privacy*⁵⁴.

La Sezione dà positivamente atto delle iniziative adottate, anche in termini di recepimento dei rilievi e delle osservazioni formulate nell'ambito del precedente Referto 2019.

⁵² A tale ultimo riguardo, il DPO tenendo conto della natura e del volume dei dati trattati da INDIRE, oltre che dalle unità del personale dipendente, ha evidenziato la necessità di nominare un numero di amministratori di sistema congruo alle dimensioni dell'Istituto.

⁵³ Alla luce di quanto sopra, questa Corte - nell'ambito del Referto relativo all'esercizio 2019- aveva rilevato - anche in considerazione delle sanzioni di natura pecuniaria previste dalla normativa vigente e dei correlati rischi di aggravio per la finanza pubblica - la necessità, che l'Ente adottasse, nella sua qualità di titolare ovvero di responsabile dei dati (a seconda delle situazioni), tutte le misure necessarie ad approntare un "sistema" di tutela dei dati personali efficiente ed idoneo a prevenire ed evitare il verificarsi di analoghe violazioni e, conseguentemente, il concretizzarsi dei sopra citati rischi di sanzione.

⁵⁴ Viene riferito, in particolare, di "1. designazione formale del Gruppo di Lavoro Data Breach, come previsto dalla procedura formale; 2. costituzione di un tavolo permanente interno per le questioni privacy che si riunisce periodicamente al fine di programmare le azioni di compliance, verificarne l'andamento e adottare eventuali correttivi; 3. Adesione al contratto quadro CONSIP per il Lotto 2 Sicurezza e sottoscrizione del contratto esecutivo (gennaio 2021) con il Fornitore dei servizi professionali in materia di sicurezza, che si è concluso con il rilascio a novembre 2021 di una security roadmap pluriennale; 4. Attivazione nel primo semestre del 2021 di più stringenti misure di sicurezza informatica (ad. es Web Application Firewall, Firewall di ultima generazione, test di sicurezza periodici); 5. Mappatura/censimento di tutti i portali e applicativi in uso presso l'Istituto; 6. Redazione aggiornata di un unico d08 del 02.02.2022 - ex CdA) inizio di valore sul singolo soggetto/azione e responsabilizzazione dei referenti di ricerca e dei vari uffici al fine di migliorare la pianificazione e programmazione delle azioni, da raggiungere anche a mezzo degli strumenti operativi in fase di studio e valutazione come sopra descritti; 9. Programmazione di misure da adottare nel 2022 in particolare: - adeguamento dei siti INDIRE alla nuove indicazioni del Garante in tema di cookies (fine marzo 2022); - revisione organigramma privacy con implementazione di soggetti nominati ADS (entro maggio 2022); - avvio di un gruppo di lavoro per revisione, da attuarsi entro settembre 2022, delle procedure per il settore della videosorveglianza per fini di sicurezza; - aggiornamento annuale dei RAT e predisposizione di checklist adempimenti privacy al fine di agevolare il lavoro dei ricercatori e sensibilizzare maggiormente la fase di progettazione delle azioni anche su tali aspetti; - acquisizione di un servizio".

4.5 La partecipazione di INDIRE a Consorzi

Nell'esercizio 2020, l'Istituto risulta partecipare a n. 2 Consorzi denominati, rispettivamente, Consorzio "Italian University Line" ("Consorzio I.U.L.")⁵⁵ e Consorzio CINECA.

Il Consorzio IUL è soggetto promotore e sostenitore dell'Università Telematica degli Studi IUL", non statale, istituita con Decreto dell'(allora) Ministero dell'istruzione, dell'università e della ricerca del 2 dicembre 2005.

Ai sensi dell'art. 2 dello statuto sociale, l'Università IUL ha personalità giuridica di diritto privato ed autonomia didattica, organizzativa, amministrativa e patrimoniale.

CINECA è un Consorzio Interuniversitario senza scopo di lucro, costituito il 14 luglio 1967⁵⁶ ed attualmente composto da n. 112 enti pubblici.⁵⁷

Secondo quanto riferito dall'Ente "per gli esercizi finanziari 2020, 2021 e 2022 non sono stati erogati trasferimenti di alcun genere da INDIRE" nei confronti dei suddetti Consorzi, né da questi nei confronti di INDIRE. Sempre secondo i riscontri forniti "Non risultano nemmeno trasferimenti di alcun tipo dal Consorzio all'Università IUL"⁵⁸.

Ai fini di aggiornamento, si evidenzia che nel corso dell'esercizio 2021, INDIRE ha aderito al Consorzio per il Sistema Informativo (CSI Piemonte) in qualità di "Ente consorziato ordinario", giusta delibera del Consiglio di amministrazione n. 36 del 13 aprile 2021.

Il Ministero vigilante, nell'esercizio del proprio potere/dovere di vigilanza, con nota del 3 maggio 2021 ha rilasciato il nulla osta a tale adesione, evidenziando - al contempo - "che, ai sensi dell'art. 192 D. Lgs. n. 50 del 18 aprile 2016, rimane comunque fermo l'obbligo per l'Istituto, qualora decidesse di non far ricorso al mercato, di pubblicare gli atti connessi all'affidamento diretto

⁵⁵ Il Consorzio IUL, senza scopo di lucro, è stato costituito, per atto pubblico, in data 26 gennaio 2005 tra l'Università degli Studi Bicocca di Milano, l'Università degli studi di Firenze, l'Università Maria S. Assunta, l'Università di Macerata, l'Università degli studi di Palermo, INDIRE e la società "De Agostini SpA". Attualmente risulta composto unicamente da INDIRE e dall'Università degli Studi di Foggia. Lo statuto sociale è stato modificato il 19 luglio 2017. Il Consorzio ha per oggetto e scopo "promuovere e realizzare una libera università avente natura pubblica finalizzata a formare, ai vari livelli previsti dagli ordinamenti didattici universitari, le risorse umane nel settore educativo e dei servizi, organizzare e svolgere la ricerca scientifica, formare i futuri docenti mediante l'istituzione di corsi di studio universitari (corsi di laurea, corsi di laurea magistrale, master universitari, corsi di dottorato di ricerca, ecc.) erogati soprattutto mediante il ricorso alle tecnologie della formazione a distanza secondo la metodologia dell'E-Learning.

⁵⁶ Il Consorzio ha personalità giuridica di diritto privato ed è sottoposto alla vigilanza del Ministero dell'Istruzione e del Ministero dell'Università e della ricerca. Lo scopo primario del Consorzio "è la realizzazione di servizi informatici innovativi per i Consorziati, al fine di renderli più efficienti e moderni, nella maniera economicamente più vantaggiosa mediante la valorizzazione di tecnologie e la condivisione degli obiettivi di sviluppo. Gli obiettivi sono realizzati mediante la produzione di servizi ad alta potenzialità ed efficienza e il trasferimento applicativo di tecnologie per lo sviluppo e l'eccellenza del sistema nazionale dell'istruzione superiore e della ricerca". Indire ha aderito al Consorzio CINECA con delibera del Consiglio di amministrazione n. 6 del 7 febbraio 2014.

⁵⁷ In particolare, è composto da 2 Ministeri, 70 Università italiane, e 40 Istituzioni pubbliche Nazionali [13 Enti di Ricerca, 9 Aziende Ospedaliere Universitarie-IRRCs, 15 Istituzioni AFAM, 2 Agenzie, 1 Parco Archeologico (fonte: sito istituzionale del Consorzio).

⁵⁸ Cfr. nota di risposta pervenuta il 24 novembre 2022, cit.

medesimo, il rispetto della valutazione sulla congruità economica dell'offerta con riguardo all'oggetto e al valore della prestazione, l'obbligo di precisare, nella motivazione del provvedimento, le ragioni del mancato ricorso al mercato, nonché dei benefici per la collettività della forma di gestione prescelta, anche con riferimento agli obiettivi di universalità e socialità, di efficienza, di economicità e di qualità del servizio, nonché di ottimale impiego delle risorse pubbliche. Va da sé che le spese per acquisto di beni e servizi informatici, anche in house, rientrano nei limiti di spesa di cui alla legge n. 160/2019”.

Dai riscontri forniti, non risultano, invece, provvedimenti di autorizzazione all'adesione al Consorzio CINECA⁵⁹ ed al Consorzio IUL, né l'atto di autorizzazione alle modifiche statutarie intervenute con riguardo al Consorzio IUL con delibera dell'assemblea del 19 luglio 2017⁶⁰.

Nella sezione amministrazione del sito istituzionale dell'Ente non vengono riportati i dati dei Consorzi IUL e CINECA, né dell'Università IUL, ma viene riferito unicamente della circostanza che i consorzi sono estranei al perimetro del D.lgs. n. 175 del 2016⁶¹.

⁵⁹ Al riguardo l'Ente ha riferito che “non risulta che tale delibera sia stata inoltrata al Ministero ai fini del nulla osta prescritto dallo Statuto di INDIRE allora vigente. Si rileva comunque che dello stesso Consorzio faceva (e fa) parte il Ministero vigilante” (cfr. nota di risposta pervenuta il 24 ottobre 2022, cit.).

⁶⁰ A tale ultimo riguardo, l'Ente ha riferito che le modifiche statutarie sono state “tutte approvate dalla assemblea consortile, di cui INDIRE in continuità ex lege con gli enti che lo hanno preceduto ha sempre continuato a far parte” e che pertanto “In virtù di tale continuità nei rapporti attivi e passivi ereditati dal precedente INDIRE e poi anche da ANSAS e tenuto conto che il MIUR era a conoscenza di tale consorzio, non si è proceduto a richiedere al riguardo autorizzazione ministeriale” (Cfr. nota di risposta pervenuta il 24 novembre 2022, cit.).

⁶¹ Alla luce delle verifiche effettuate e dei riscontri forniti (nota di risposta pervenuta il 24 novembre 2022), nella sezione “Amministrazione trasparente” del sito istituzionale dell'Ente, al link www.indire.it/amministrazione/enti-di-diritto-privato-controllati, risultano pubblicati esclusivamente i dati relativi alla partecipazione al Consorzio “CSI Piemonte”, nei termini di cui all'art. 22, comma 2, del d.lgs 33 del 2013, mentre con riferimento al Consorzio Cineca e IUL, nei link di riferimento segnalati dall'Ente (<https://www.indire.it/amministrazione/dati-societa-partecipate> <https://www.indire.it/amministrazione/provvedimenti>), si dà atto solo della circostanza che detti consorzi sono estranei al perimetro del D.lgs. n. 175 del 2016. Si ricorda che ai sensi del comma 4 dell'art. 22 del d.lgs. n. 33 del 2013 “Nel caso di mancata o incompleta pubblicazione dei dati relativi agli enti di cui al comma 1, è vietata l'erogazione in loro favore di somme a qualsivoglia titolo da parte dell'amministrazione interessata ad esclusione dei pagamenti che le amministrazioni sono tenute a erogare a fronte di obbligazioni contrattuali per prestazioni svolte in loro favore da parte di uno degli enti e società indicati nelle categorie di cui al comma 1, lettere da a) a c)”).

5. IL PERSONALE

Il rapporto di lavoro del personale dipendente è disciplinato dalla normativa vigente nel settore pubblico, dal Contratto Collettivo Nazionale di Lavoro del comparto delle istituzioni e degli enti di ricerca e sperimentazione, dallo statuto (art. 17) e dal regolamento di organizzazione, volta per volta, vigente.

Come già evidenziato, nel corso di esercizio 2020, il Consiglio di amministrazione ha adottato -con la delibera n. 37 del 23 giugno 2020- il nuovo regolamento di organizzazione approvato dal Ministero dell'istruzione con provvedimento del 3 settembre 2020.

Ai sensi dell'art. 7 del decreto legislativo n. 218 del 2016, gli enti pubblici di ricerca determinano la consistenza e le variazioni dell'organico e del piano di fabbisogno del personale, nel rispetto dei limiti derivanti dalla legislazione vigente in materia di spesa per il personale, tramite l'adozione del piano triennale delle attività (comma 3).

Si rinvia, per la descrizione del dettaglio della disciplina del rapporto di lavoro con il personale dell'Ente, al contenuto dei referti approvati da questa Corte con riguardo ai precedenti esercizi⁶².

Secondo quanto disposto dall'art. 21 del regolamento di organizzazione, per lo svolgimento di compiti istituzionali la cui copertura finanziaria è prevista da leggi di spesa di natura permanente ovvero legata all'esecuzione di progetti e programmi in affidamento, l'Istituto può avvalersi di personale con contratto a tempo indeterminato, ivi inclusi comandi e distacchi, di personale con contratto a tempo determinato, nonché, nei limiti previsti dalla normativa vigente e dalle risorse finanziarie destinate a tale scopo, di collaboratori esterni e di assegni di ricerca.

La programmazione del fabbisogno del personale dipendente, sia a tempo indeterminato sia a tempo determinato, nonché la consistenza e le variazioni dell'organico sono stabilite nel PTA (art. 22 del regolamento). Come già detto, con riferimento al triennio 2020 – 2022, il PTA è stato approvato con delibera del Consiglio di amministrazione n. 90 del 20 dicembre 2019 ed approvato dal Ministero vigilante con nota del 29 gennaio 2020.

Per quanto riguarda le modalità di assunzione, per il personale a tempo indeterminato e determinato, l'Ente deve conformarsi alle prescrizioni del d.lgs. n. 218 del 2016, dell'ulteriore

⁶² Si rinvia, in particolare, alle deliberazioni n. 104 del 22 ottobre 2020 (Referto su e.f. 2018) e n. 148 del 19 dicembre 2019 (referto su e.f. 2017).

specificativa normativa in materia, nonché delle apposite previsioni contrattuali e dei vincoli previsti in materia di finanza pubblica⁶³ (art. 23 del regolamento).

I termini e le modalità del reclutamento sono disciplinati, per il personale a tempo indeterminato, dall'art. 24 (assunzioni mediante concorso pubblico o altre procedure pubbliche selettive) e dall'art. 25 (Assunzione di ricercatori e tecnologi dotati di altissima qualificazione scientifica) del regolamento e, per il personale a tempo determinato, dall'art. 26 del medesimo atto.

Ai sensi di tali disposizioni, l'Istituto deve definire con apposito disciplinare, i termini di dettaglio delle singole modalità di reclutamento.

L'Ente - allo stato - non risulta aver ancora adottato detto disciplinare.

Così come non risulta adottato, con riferimento al personale dirigente, il provvedimento volto a predeterminare i criteri per il conferimento, il mutamento e la revoca dei relativi incarichi, secondo le prescrizioni di cui all'art. 3 della direttiva n. 10 del 17 dicembre 2007 dalla Presidenza del Consiglio dei ministri, Dipartimento della funzione pubblica.

Tale anomalia è stata già oggetto di specifico rilievo nell'ambito del Referto relativo alla gestione finanziaria 2019, al quale si rinvia per ogni approfondimento⁶⁴.

Al riguardo, nell'ambito dei riscontri forniti in sede istruttoria, l'Ente ha riferito di aver avviato le procedure volte all'adozione, nel corso del 2022, sia del Disciplinare sulle modalità di reclutamento del personale che di quello sui criteri di conferimento, mutamento e revoca degli incarichi dirigenziali.⁶⁵

La seguente tabella espone i dati del personale a tempo indeterminato in servizio al 31 dicembre 2020 secondo l'articolazione per profili professionali ed in raffronto comparativo con la situazione rilevata a fine esercizio 2019.

⁶³ Per l'effetto, INDIRE, ferme restando le modalità relative alle assunzioni obbligatorie o al ricorso alle liste di collocamento nonché le altre modalità di carattere generale previste dalla legge, recluta il proprio personale a tempo indeterminato:

a) mediante concorso pubblico o altre procedure selettive, nell'ambito delle quali potranno essere previste riserve di posti da destinarsi al personale interno nelle modalità e limiti previsti dalla normativa vigente;

b) mediante utilizzazione delle graduatorie delle procedure di cui al precedente punto a), secondo le modalità previste dalla normativa vigente;

c) mediante mobilità da Ente del comparto o da altra Amministrazione, in conformità a quanto disposto dal d.lgs. 165/2001;

d) mediante chiamata diretta nei limiti e secondo le modalità stabiliti dall'art. 16 del d.lgs. 218/2016 (comma 1).

⁶⁴ Cfr. deliberazione n. 137/2021, cit.

⁶⁵ Cfr. nota di risposta del 15 aprile 2022, allegato 1 (misure di adeguamento).

Tabella 7 - Personale a tempo indeterminato al 31 dicembre 2019 - 2020

PROFILO	LIVELLO PROFESSIONALE	N. UNITA'	
		2020	2019
DIRIGENTE DI RICERCA	I	3	3
DIRIGENTE TECNOLOGICO	I	1	1
PRIMO RICERCATORE	II	9	9
PRIMO TECNOLOGO	II	2	2
RICERCATORE	III	41	41
TECNOLOGO	III	8	8
DIRIGENTE AMMINISTRATIVO	I	1	1
FUNZIONARIO AMMINISTRATIVO	V	12	12
CTER	V	1	1
CTER	VI	72	72
COLLABORATORE AMMINISTRATIVO	VI	3	3
COLLABORATORE AMMINISTRATIVO	VII	82	83
OPERATORE TECNICO DEGLI ENTI DI RICERCA	VIII	5	5
TOTALE		240	241

Fonte: Nota integrativa al rendiconto 2020

In generale, si registra un lieve decremento nella consistenza del personale a tempo indeterminato rispetto all'esercizio 2019 (da n. 241 a n. 240).

Secondo quanto dichiarato dall'Ente in sede istruttoria⁶⁶, tutte le spese del personale a tempo indeterminato, nonché quelle relative al Direttore generale, sono state finanziate interamente a carico delle risorse del Fondo ordinario della ricerca (FOE), incrementatesi per l'anno 2020 in ragione di euro 482.108,00 per le assunzioni ricercatori e tecnologici, come risultante dal provvedimento di assegnazione ministeriale (D.M. n. 802 del 29.10.2020)⁶⁷.

Secondo quanto risulta in atti, l'Ente non ha proceduto all'assunzione di nuovi ricercatori e tecnologi, utilizzando tali risorse aggiuntive come assegnazione ordinaria, come consentito espressamente dal citato provvedimento (art.1, comma 5)⁶⁸.

Dai documenti forniti si rileva, inoltre, che nell'esercizio 2020 sono presenti n.81 unità di

⁶⁶ Nota del 5 luglio 2022.

⁶⁷ A norma dell'art. 1, comma 1, di tale decreto "Le risorse di cui al comma 2 dell'art. 238 d.l. 19 maggio 2020, n. 34, convertito, con modificazioni, con l. n. 77 del 2020, pari a 45 milioni di euro, a decorrere dall'anno 2021, finalizzate a sostenere l'accesso dei giovani alla ricerca sono ripartite, in base all'assegnazione ordinaria per l'anno 2020, tra gli enti di ricerca di cui al d.lgs. 25 novembre 2016, n. 218, vigilati dal Ministero dell'università e della ricerca, per l'assunzione di giovani ricercatori e tecnologi".

Il successivo comma 4 specifica che "4. Ciascun ente utilizza le risorse assegnate per le assunzioni a tempo indeterminato di ricercatori e tecnologi, nei tre livelli di profilo, dando priorità all'ingresso di giovani di elevato livello scientifico e tecnologico che non facciano già parte dei ruoli di ricercatore e tecnologo a tempo indeterminato dell'ente che procede all'assunzione, fatta salva la possibilità per i titolari di contratto a tempo determinato di accedere alle procedure di selezione. Le eventuali posizioni che dovessero liberarsi per effetto delle procedure di cui al periodo precedente dovranno essere oggetto di procedure concorsuali nell'esercizio successivo a quello in cui si procede all'assunzione per gli effetti del presente decreto".

⁶⁸ Ai sensi del comma 5 dell'art. 1 del suddetto decreto "Le risorse assegnate e non utilizzate, totalmente o parzialmente, secondo quanto riportato nella tabella allegata al presente decreto, restano nella disponibilità di ciascun ente come assegnazione ordinaria dell'anno".

personale a tempo determinato (89 al 31 dicembre 2019).

Tabella 8 - Personale a tempo determinato 2019-2020

PROFILO	LIVELLO PROFESSIONALE	N. UNITA'	
		2020	2019
CTER	VI	31	33
FUNZIONARIO AMMINISTRATIVO	VII	2	2
COLLABORATORE AMMINISTRATIVO	VII	41	47
OPERATORE TECNICO	VIII	7	7
TOTALE		81	89

Fonte: elaborazione su dati rendiconto 2020 e 2019

La seguente tabella mostra il dettaglio della spesa impegnata per il personale a tempo indeterminato e determinato per gli anni 2019 e 2020, secondo i dati riportati nei rendiconti dei rispettivi esercizi⁶⁹.

⁶⁹ Al riguardo si ribadisce che i dati trasmessi dall'Ente in sede istruttoria differiscono, in parte, da quelli riportati nel rendiconto 2020. La Sezione ha preso come riferimento esclusivamente i dati da rendiconto 2020.

Tabella 9 - Spesa impegnata per il personale a tempo indeterminato e determinato⁷⁰.

	2020	2019	Var % 2020/2019
Arretrati per anni precedenti corrisposti al personale a t.i.	-	5.028	-100,0
voci stipendiali corrispondente al personale a t.i.	6.235.447	6.310.778	-1,2
Indennità ed altri compensi, esclusi i rimborsi spesa per missione, corrisposti al personale a t.i.	1.501.144	1.766.844	-15,0
Straordinario per il personale a t.i.	-	486	-100,0
Arretrati per anni precedenti corrisposti al personale a t.d.	-	6.869	-100,0
Voci stipendiali corrisposte al personale a t.d.	58.281	58.155	0,2
Buoni pasto	-	279.180	-100,0
Contributi obbligatori per il personale	1.922.564	2.002.843	-4,0
Assegni familiari	61.937	69.927	-11,4
Irap	638.534	670.650	-4,8
Indennità di missione e di trasferta	163.034	1.125.166	-85,5
Indennità e altri compensi, esclusi rimborsi spesa per missione, corrisposti al personale a t.d.	174.792	156.736	11,5
Contributi per indennità di fine rapporto	227.215	235.535	-3,5
Voci stipendiali corrisposte al personale a t.d. a valere sui progetti in affidamento	1.834.332	2.027.360	-9,5
Buoni pasto corrisposti al personale a t.d. a valere sui progetti in affidamento	-	126.289	-100,0
Contributi obbligatori per il personale a t.d. a valere sui progetti in affidamento	636.417	718.299	-11,4
Assegni familiari corrisposti al personale a t.d. a valere sui progetti in affidamento	8.943	8.958	-0,2
Irap a valere sui progetti in affidamento	392.076	435.803	-10,0
Indennità e altri compensi, esclusi i rimborsi spesa per missione, corrisposti al personale a t.d. a valere sui progetti	602.063	719.255	-16,3
Contributi per indennità di fine rapporto corrisposto al personale a t.d. a valere sui progetti in affidamento	69.977	79.330	-11,8
Contributi previdenza complementare	1.312	1.219	7,6
Totale	14.528.068	16.804.710	-13,5

Fonte: elaborazioni su dati rendiconto 2020 e 2019

Si rileva che, anche a seguito del lieve decremento delle unità di personale a tempo indeterminato e determinato, il totale delle spese impegnate diminuisce del 13,5 per cento rispetto all'esercizio 2019 attestandosi a euro 14.528.068. La spesa di personale a tempo indeterminato passa da 12.466.437 euro del 2019 a 10.749.875 euro del 2020 con una variazione del -15,9 per cento.

I Contributi obbligatori per il personale a tempo indeterminato passano da 2.002.843 euro del 2019 a euro 1.922.564 del 2020 (- 4,1 per cento). Mentre quelli per il personale a tempo

⁷⁰ Secondo quanto riferito dall'Ente, le spese del personale sono impegnate ed erogate nell'ambito del medesimo esercizio.

determinato passano da 718.299 del 2019 a 636.417 del 2020, con una variazione del - 11,4 per cento.

Secondo i dati riportati nel rendiconto 2020, dell'importo di euro 3.776.881 per spesa di personale a tempo determinato, euro 3.534.868 ineriscono a progetti finanziati con risorse di terzi⁷¹.

A livello assoluto, nel 2020, il decremento complessivo è imputabile alla flessione della spesa per "indennità e altri compensi a personale a tempo indeterminato" (che passa da euro 1.766.844 del 2019 a euro 1.501.144 del 2020), per indennità di missione e trasferta (da euro 1.1125.166 del 2019 a euro 163.034 del 2020) ed a quella per buoni pasto (che passa da euro 279.180 del 2019 ad azzerarsi nel 2020), questi ultimi due decrementi dovuti essenzialmente al mutamento organizzativo del lavoro, reso in *smart working*, durante il periodo di *lockdown* per emergenza pandemica da Covid 19.

5.1 Collaborazioni coordinate e continuative e consulenze

Nel 2020, al pari degli esercizi precedenti, l'Ente ha fatto consistente ricorso a risorse professionali esterne, a titolo di contratti di collaborazione coordinata e continuativa e di collaborazione autonoma, per un totale complessivo di n. 109 unità.

In particolare, secondo i dati trasmessi dall'Ente, nel 2020 l'Istituto ha impiegato n. 51 unità di personale co.co.co, in diminuzione rispetto al 2019 (n. 69), consistendo in tipologia di contratti in fase di esaurimento giusto divieto di legge in materia. A fronte di tale sensibile riduzione si riducono anche gli oneri passando da euro 2.596.473 del 2019 a euro 2.058.612 del 2020, con una diminuzione del 20,7 per cento.

Nel conto annuale, invece, vengono riportati pagamenti (che secondo quanto riferito dall'Ente corrispondono agli impegni) per co.co.co. per l'importo di euro 2.104.142. In merito a tale discrasia, l'Ente ha riferito che la differenza riscontrata tra i dati trasmessi e quelli riferiti al conto annuale sono dovuti ai compensi (lordo istituto) dei 2 componenti del CdA inseriti tra i dati del conto annuale⁷².

⁷¹ Secondo quanto riferito dall'Ente con nota di risposta pervenuta il 24 novembre 2022, il differenziale tra dati di rendiconto e l'importo comunicato in istruttoria (pari a complessivi euro 3.589.610) sarebbe dovuto essenzialmente "al fatto che su quest'ultimo [cioè il rendiconto] sono imputati i costi INAIL (14.644,00), ma non il TFR dei tempi determinati (69.978,00)".

⁷² Cfr. nota di risposta pervenuta il 24 ottobre 2022, cit.

Tabella 10- Compensi collaborazioni coordinate e continuative

	2020	2019	Var %
Compenso	1.571.942	1.985.679	-20,8
Contributi previdenziali a carico dell'Ente	353.054	442.014	-20,1
IRAP	133.616	168.780	-20,8
Totale	2.058.612	2.596.473	-20,7

Fonte: istruttoria INDIRE

Gli incarichi di consulenza, invece, nel 2020 risultano in aumento, sia come numero che come importo, passando da n. 47 del 2019 (per un impegno di spesa complessivo pari a euro 1.469.962) a complessivi n. 57 del 2020 (per una spesa complessiva pari a 2.261.780), di cui euro 1.914.943 per contratti di consulenza (+30,2 per cento).

In proposito, avendo riguardo al diverso numero di unità riportato nel conto annuale 2020 (n. 39 unità di personale con collaborazione autonoma e n. 2 unità obbligatorie per legge, per un totale di n. 41 unità) ed al numero di unità inizialmente riferito (n. 57 unità di consulenze⁷³), l'Ente ha riferito che *“Il valore numerico (57) indicato include 3 contratti a collaborazione occasionale non a p.iva. In conclusione, nell'anno 2020 INDIRE disponeva di n. 54 consulenti a p.iva per un costo totale lordo istituito pari ad euro: 1.914.493,09”*. Il riscontro fornito non chiarisce, in realtà, il diverso dato riportato nel conto annuale.

Tabella 11 - Spesa per consulenze

	2020	2019	Variazione %
Consulenze	1.914.493	1.469.962	30,2

Fonte INDIRE⁷⁴

In merito ai contratti di consulenza, l'Ente ha dichiarato che *“si tratta di contratti per attività professionali o specifiche necessarie per consentire la realizzazione di attività progettuali e in alcun modo gravanti (con alcune rarissime eccezioni come, ad esempio, quella per il Data protection officer o per l'RSPP) sugli stanziamenti per il funzionamento ordinario o finalizzate all'assolvimento di funzioni ordinarie.”*⁷⁵. Nei limiti della non univocità dei dati come sopra evidenziata, aggiungendo alla spesa per personale, a tempo determinato ed indeterminato, gli oneri per la spesa per personale co.co.co e quella per consulenze e per contratti di collaborazione “non a partita iva”,

⁷³ Cfr. nota di risposta del 15 aprile 2022.⁷⁴ Dati calcolati al lordo oneri a carico dell'Ente, secondo le informazioni rese nell'ultima nota di risposta pervenuta in data 24 novembre 2022. Non sono stati forniti i dati di dettaglio degli oneri a carico dell'Ente.⁷⁵ Cfr. nota di risposta del 15 aprile 2022.

gli oneri per l'acquisizione di risorse umane, in termini di impegni contabili complessivi sul bilancio 2020, si attestano in circa euro 18.848.460, in diminuzione del 9,7 per cento rispetto all'analogo dato complessivo del 2019 (pari a 20.871.147).

L'analisi di tale spesa complessiva è riportata, nei rispettivi totali, nella tabella che segue.

Tabella 12 -Spesa complessiva per i rapporti di lavoro

	2020	2019	Var % 2020/2019
Totale tempo indeterminato e determinato	14.528.068	16.804.710	-13,5
Totale co.co.co	2.058.612	2.596.473	-20,7
Totale consulenze e collaborazioni "non p.iva"	2.261.780	1.469.962	30,2
Totale generale	18.848.460	20.871.145	-11,4

Fonte: Elaborazioni Corte dei Conti su Rendiconto INDIRE.

Si evidenzia che a fronte di una complessiva diminuzione delle varie tipologie di spesa di personale, resta in progressivo aumento quella per "collaborazione autonoma professionale" (consulenze).

In sostanza, da quanto emerge *per tabulas*, la riduzione del ricorso ai contratti di co.co.co. (-20,7 per cento) risulta ampiamente "neutralizzata in aumento" dalle collaborazioni autonome (+ 30,2 per cento) ⁷⁶.

Con riferimento all'impatto sul bilancio di tali oneri, in sede istruttoria è stato chiesto di chiarire le fonti di finanziamento (bilancio dell'Ente o fonti terze) delle spese di personale, anche in forma flessibile (personale a t.d., co.co.co e consulenze), chiedendo di precisare - in caso di finanziamento da parte di terzi - la relativa fonte (norme, accordi o convenzioni approvate dall'Organo di vertice) e la correlata copertura finanziaria⁷⁷.

Al riguardo l'Ente ha dichiarato che "fatte salve alcune eccezioni (legate a figure obbligatorie per legge quali il responsabile della protezione dei dati - DPO) detti contratti [pari a n. 82 contratti per lavoro a tempo determinato, n. 51 contratti di co.co.co e n. 57 contratti di collaborazione autonoma professionale, per un totale di n. 190 unità di personale] sono gravati esclusivamente su risorse legate a programmi e/o progetti di ricerca nazionali e internazionali disciplinati da accordi,

⁷⁶ Al riguardo l'Ente ha riferito che "tale tipologia contrattuale è destinata ad essere sempre più presente in seno agli Enti Pubblici di Ricerca", stante il divieto di stipulare contratti di co.co.co a decorrere dal 1 luglio 2019, e ciò in considerazione della natura delle attività progettuali, tendenzialmente attuabili non già con rapporti subordinati di lavoro, bensì "attraverso prestazioni lavorative le cui modalità di esecuzione sono demandate principalmente al professionista" e per l'effetto "affidate tramite procedure concorsuali comparative a titolari di P.IVA". Cfr. Nota di risposta del 5 luglio 2022.

⁷⁷ Nota del 28 febbraio 2022 e del 28 giugno 2022.

*convenzioni o atti specifici che legittimano l'Ente a disporre dei finanziamenti previsti*⁷⁸.

Anche in questo caso si conferma l'incongruenza rispetto ai dati forniti ai fini del conto annuale, nell'ambito del quale viene attestato in 172 il numero di unità di personale dichiarate come a totale carico di finanziamenti terzi.

La circostanza assume un rilievo dirimente anche ai fini del corretto calcolo del rispetto dei vincoli finanziari vigenti, tra cui quelli di cui all'art. 9, comma 2, del d.lgs. n. 216 del 2018, ai sensi del quale *"L'indicatore del limite massimo alle spese di personale è calcolato rapportando le spese complessive per il personale di competenza dell'anno di riferimento alla media delle entrate complessive dell'Ente come risultante dai bilanci consuntivi dell'ultimo triennio. Negli Enti tale rapporto non può superare l'80 per cento"*.

Infatti, ai sensi del successivo comma 4 viene disposto che *"Il calcolo delle spese complessive del personale è dato dalla somma algebrica delle spese di competenza dell'anno di riferimento, comprensive degli oneri a carico dell'amministrazione, al netto di quelle sostenute per personale con contratto a tempo determinato la cui copertura sia stata assicurata da finanziamenti esterni di soggetti pubblici o privati."*

Il punto è affrontato *funditus* nel successivo par. 5.2.

Alla luce delle discrasie come sopra rilevate, la Sezione evidenzia la necessità, per il futuro, di dotarsi di un sistema (anche di controllo interno) che consenta una rappresentazione (ed una conseguente trasmissione) univoca e chiara dei dati relativi all'aggregato all'esame, e ciò quale presupposto indefettibile di un'analisi della spesa corrispondente alla sua effettiva consistenza, e ciò anche ai fini della verifica del rispetto dei vincoli finanziari vigenti.⁷⁹

5.2 Vincoli sulla spesa di personale

Nella tavola sul monitoraggio della spesa di personale 2020, trasmessa dall'Ente al Ministero vigilante in data 1° giugno 2021, viene riportato un rapporto percentuale tra la media delle entrate ordinarie e continuative dell'ultimo triennio e le spese di personale "caricate sul FOE" pari a 48,6 per cento.

In particolare, l'Ente ha prodotto un prospetto in cui da una parte - stando all'interpretazione del dato letterale della norma - considera nell'aggregato al numeratore tutte le entrate

⁷⁸ Nota di risposta del 5 luglio 2022.

⁷⁹ Tra i vari esempi di "non univocità" dei dati, si rileva il caso della spesa di personale a tempo determinato, che nel verbale del Collegio dei revisori n. 84 del 2022 risulta pari a 3.604.323 euro, nella nota integrativa a 3.612.594,81 euro e nel rendiconto risulta pari a 3.776.881 euro.

dell'Ente, ivi incluse quelle di carattere straordinario e non ripetitivo, giungendo ad un rapporto percentuale del 5,80 per cento; dall'altra - in aderenza allo scopo della norma di verifica della sostenibilità della spesa - ha considerato solo le entrate di natura continuativa ed ordinaria, cioè i trasferimenti a valere sul FOE degli ultimi tre esercizi. In questo caso il rapporto percentuale risulterebbe attestarsi a circa 48,30 per cento.

Tabella 13 - Monitoraggio 2020

VERIFICA DI CUI ALL'ARTICOLO 9 COMMA 2 (INDICATORE ENTRO L'80 PER CENTO)	
ENTRATE TOTALI (al netto delle partite di giro)	542.819.824,7
Entrate 2017	157.166.322,6
Entrate 2018	172.368.053,7
Entrate 2019	213.285.448,4
MEDIA ENTRATE ULTIMO TRIENNIO	180.939.941,6
SPESA DEL PERSONALE 2020	10.495.662,6
INCIDENZA DELLA SPESA DEL PERSONALE SU MEDIA ENTRATE ULTIMO TRIENNIO	5,8
VERIFICA DI CUI ALL'ART. 9 C 2 (VERIFICARE LA SOSTENIBILITA' FINANZIARIA E EQUILIBRI DI BILANCIO)	
ENTRATE FISSE E CONTINUATIVE	31.909.358,0
Entrate 2017	8.949.286,0
Entrate 2018	9.970.049,0
Entrate 2019	12.990.023,0
MEDIA ENTRATE ULTIMO TRIENNIO	10.636.452,7
SPESA DEL PERSONALE 2020	10.495.662,6
SPESA DEL PERSONALE 2020 RENDICONTATA SU PROGRAMMI/PROGETTI IN AFFIDAMENTO	5.358.181,9
SPESA DEL PERSONALE 2020 CHE INCIDE SUL FOE	5.137.480,7
INCIDENZA DELLA SPESA DEL PERSONALE SU FOE	48,3

Fonte: INDIRE

Al di là delle incertezze sulle modalità di calcolo dell'indicatore in argomento, avendo riguardo ai soli dati riportati nella tabella, sono state rilevate alcune incongruenze nella costruzione dei parametri di calcolo, con conseguenti effetti riflessi sull'effettiva percentuale di incidenza della spesa di personale sul FOE.

Nella tabella sul monitoraggio 2020, alla voce "SPESA DEL PERSONALE 2020" viene riportato il dato della sola spesa per personale a tempo indeterminato (10.495.662,6⁸⁰), dal quale viene

⁸⁰ Anche in questo caso il dato differisce da quello riportato nel rendiconto 2020 (pari a euro 10.749.875).

decurtata la spesa per “PERSONALE 2020 RENDICONTATA SU PROGRAMMI/PROGETTI IN AFFIDAMENTO”, per un importo di 5.358.181,9.

In realtà, alla luce di quanto confermato dallo stesso Ente, gli oneri rendicontati su progetti terzi non ineriscono alla spesa per personale a tempo indeterminato (“*interamente imputate sul Fondo Ordinario della Ricerca*”⁸¹) ma alla quota parte di spesa di personale a tempo determinato e/o di altre tipologie di spesa (co.co.co o consulenze) rendicontata su detti progetti. Il tutto, fermo restando che l’importo decurtato non risulta congruente né con i dati di rendiconto (per il personale a tempo determinato) né con i riscontri istruttori forniti (co.co.co e consulenze)⁸². Per l’effetto, il prospetto sul monitoraggio della spesa di personale 2020, per come costruito, presenta due anomalie di fondo: la prima, in termini di disomogeneità dei parametri utilizzati, in quanto viene “nettizzata” una spesa da un aggregato che non la comprende; la seconda, in termini di correttezza degli importi decurtati.

Tali discrasie, come detto, si riflettono inevitabilmente sull’aggregato della spesa di personale effettivamente incidente sul FOE e, quindi, sul correlato indice percentuale, ai fini del rispetto del vincolo di cui all’art. 9 del d.lgs. n. 218 del 2016.

La questione, peraltro, ha formato oggetto di disamina da parte del Collegio dei revisori, successivamente alla trasmissione del prospetto ai fini del monitoraggio della spesa 2020. Infatti, solo nell’ambito del verbale n. 84 del 23 febbraio 2022, l’Organo di controllo ha affrontato – nello specifico- la materia avendo riguardo, in particolare, alla spesa di personale 2020⁸³.

A tale fine, ha prodotto n. 6 opzioni di calcolo dell’indicatore in argomento, basate su corrispondenti diverse costruzioni dei due aggregati di riferimento (entrate e spese), tutte avendo riguardo – come parametro base – alla complessiva spesa di personale 2020⁸⁴.

⁸¹ Cfr. nota di risposta del 5 luglio 2022, pag. 6.

⁸² Avendo riguardo alla spesa di personale a tempo determinato, in base ai dati del rendiconto 2020, l’importo “rendicontato su progetti di terzi” è pari 3.534.868 (dato confermato con la nota di risposta pervenuta il 24 novembre 2022 cit., rispetto al diverso dato fornito con la nota del 5 luglio 2020, pari a 3.519.632) e non all’importo di euro 5.358.181,9 riportato nel prospetto. E comunque, al di là della correttezza dell’importo, tale decurtazione sarebbe potuta avvenire, nel caso, avendo riguardo all’importo complessivo della spesa a tempo indeterminato e determinato (pari a 14.528.068) e non alla sola spesa per personale a tempo indeterminato; se invece la spesa decurtata fosse relativa anche alla spesa per co.co.co. e consulenze, l’importo nettizzato avrebbe dovuto essere pari a 7.143.109,59 (secondo i dati forniti con la nota di risposta del 5 luglio 2022) ed il “parametro base” sarebbe dovuto essere la complessiva spesa di personale comprensiva anche dei suddetti oneri (pari a euro 18.848.460).

⁸³ Il punto n. 3 all’ordine del giorno ha per oggetto la “*Esatta determinazione delle spese di personale ed esatta individuazione delle entrate complessive da porre a base di calcolo per la determinazione del rispetto del limite di spesa del personale dell’80% (ai sensi del d.lgs. 218/2016)*”.

⁸⁴ Nel verbale n. 84/2022, la spesa totale 2020 viene indicata nell’importo di euro 18.466.800, anche in questo caso differente dai dati desunti dai riscontri istruttori. Fermo quanto sopra, , nell’ambito del verbale viene riportato che “In relazione all’

Il prospetto contenuto nel suddetto verbale n. 84/2022 propone calcoli nettamente diversi da quelli utilizzati per il monitoraggio ufficiale della spesa di personale 2020 e, in n. 5 ipotesi su n. 6, evidenzia lo sfioramento del vincolo finanziario all'esame (80 per cento).

Infatti, solo in una ipotesi il rapporto risulterebbe in linea con il vincolo, e ciò nettizzando al denominatore (spese) gli oneri per personale a tempo determinato, co.co.co e consulenti, nei limiti in cui siano stati effettivamente sostenuti con risorse di soggetti terzi.⁸⁵

Per quanto riportato nel verbale n. 84/2022, però, tale circostanza non risulta essere stata verificata dall'Organo di revisione⁸⁶.

Al riguardo, il Ministero vigilante, con una prima nota del 26 aprile 2022 ha invitato l'Ente a tener conto delle osservazioni espresse dal Collegio dei revisori nel menzionato verbale n. 84/2022, mentre con successiva nota del 28 ottobre 2022, in risposta alla specifica richiesta formulata dall'Ente (nota del 20 ottobre 2022), dopo aver precisato che “ (...) *il monitoraggio in questione ha sempre ricevuto l'avallo dell'organo di controllo interno e che solo nel verbale n. 84 del 23 febbraio 2022 è stata per la prima volta rilevata la necessità da parte dell'Ente di stabilire la corretta tipologia di dati da considerare nel calcolo del limite dell'80% di cui all'art. 9, commi 2, del d.lgs. 218/2016*” e ritenuto che la competenza a verificare i valori economici in argomento sia

argomento, introdotto nei verbali 80 e 81, il Collegio ha proceduto a verificare il calcolo del rapporto percentuale non superiore all'80 per cento tra le spese dell'anno di riferimento e la media delle entrate dell'ultimo triennio, come previsto dall'articolo 9 del decreto legislativo n. 218/2016. Il Collegio, preliminarmente, evidenzia che la norma sopra citata appare di problematica attuazione in quanto fa riferimento alle entrate complessive del triennio e tale dato, nel caso di INDIRE, porta ad un rapporto percentuale molto basso, di scarsissima significatività. Di conseguenza, similmente all'impostazione data dall'Ente nelle tabelle di monitoraggio allegate al PTA, si è proceduto a rappresentare un primo calcolo percentuale basato sulle entrate complessive dell'ente in una interpretazione della norma di tipo letterale (Tabella 1). Sono state poi considerate le sole entrate fisse e continuative (contribuzioni MIUR ordinaria), infine sono state aggiunte anche le contribuzioni dedicate alle stabilizzazioni e da ultimo le contribuzioni per realizzazione di progetti di ricerca (finanziamenti di scopo) (Tabella 2). Per quanto riguarda le spese il Collegio ha proceduto ad effettuare la correzione prevista dal comma 4 della norma in argomento nettizzando soltanto la spesa del personale a tempo determinato la cui copertura sia stata assicurata da finanziamenti esterni di soggetti pubblici o privati. Per una maggiore adesione allo spirito della norma il Collegio ha anche elaborato ulteriori rapporti percentuali, espungendo dalle spese di personale anche le spese per co.co.co. e consulenti la cui copertura sia stata, del pari, assicurata da finanziamenti esterni di soggetti pubblici o privati. Tali ulteriori nettizzazioni non sono specificamente previste dal comma 4 in argomento, tuttavia, è sembrato utile elaborarle per offrire un quadro esaustivo”.

⁸⁵ In questo caso, al numeratore (entrate) sono stati considerati il FOE+ stabilizzazioni+ contributi per progetti.

⁸⁶ A tale riguardo, quindi, l'Organo di revisione ha evidenziato “ (...) il particolare, da non trascurare, che in tutti i reparti percentuali elaborati, sia in quello calcolato con la stretta lettura dell'articolo 4 (decurtazione dei soli TD a finanziamento esterno), sia in quello perequato (decurtazione allargata ai co.co.co. e ai consulenti), si considera come accertato e dimostrato che la totalità del personale precario (TD, co.co.co. e consulenti occasionali) sia stato effettivamente imputato sui progetti finanziati con risorse esterne. Tuttavia, tale circostanza non è facilmente verificabile per Indire, stante l'impostazione del bilancio con un unico centro di costo, e tale anomalia è stata più volte segnalata dal Ministero vigilante, ma senza esito”, sottolineando la necessità che “*l'Ente preliminarmente stabilisca la corretta tipologia di dati da considerare nel calcolo, e ciò con l'ausilio del Ministero vigilante e del Dipartimento della RGS e solo dopo tale chiarimento si potrà procedere ad una valida verifica del rispetto del limite dell'80%*” (cfr. verbale n. 84/2022 cit.).

Nell'attesa, ha rilevato l'opportunità che, in un'ottica prudenziale, l'Ente rimandi ogni nuova spesa di personale a carattere definitivo, anche alla luce della spesa aggiuntiva stimata per le stabilizzazioni delle n. 34 unità di personale, per la sola parte stipendiale fissa ed accessoria pari a euro 1.474.181,00, come risulta dall'ultima variazione al PTA, capitolo 9, approvata dal CDA nel dicembre 2021 Cfr. verbale n. 84/2022, cit.

dell'Organo di revisione- ha sostenuto “per quanto di competenza rispetto al monitoraggio in oggetto, (...) che i parametri utilizzati da codesto Ente siano conformi alle disposizioni di cui all'art. 9, commi 2 e 3, del d.lgs. 218/2016”⁸⁷.

Alla luce di quanto sopra, la Sezione evidenzia la necessità, preliminare a qualsiasi valutazione, che la verifica sul rispetto del vincolo all'esame sia basata su dati, oltre che certi ed univoci, anche tra loro omogenei e congruenti, avendo riguardo sia al parametro al numeratore (entrata) che a quello al denominatore (spesa). In questa prospettiva, gli oneri che, ai sensi della normativa vigente, è possibile decurtare dal denominatore (spese) sono solo ed esclusivamente quelli dimostrati, da evidenze contabili, come sostenuti con risorse di terzi, effettivamente non incidenti sul bilancio dell'Ente, né vincolate per altri fini.

Al riguardo, pertanto, questa Sezione - oltre a ribadire l'esigenza di rendere tempestivo il controllo e la vigilanza da parte degli organi a ciò deputati, ciascuno per quanto di rispettiva competenza - ritiene non oltre modo rinviabile un'attività di efficientamento del complessivo sistema di contabilizzazione, rendicontazione e monitoraggio della spesa di personale, a qualsiasi titolo sostenuta, e ciò anche al fine di dare trasparente rappresentazione dell'effettiva consistenza degli oneri incidenti sul bilancio e delle correlate risorse poste a copertura.

Il tutto al fine di dare concreta attuazione alla *ratio* sottesa al vincolo di cui all'art. 9 del d.lgs. n. 218 del 2016, in termini di effettiva sostenibilità della spesa e di tutela degli equilibri sostanziali e prospettici del bilancio, quale presupposto indefettibile del rispetto del principio del buon andamento dell'*agere* pubblico (art. 97 Cost.). Obiettivo, peraltro, ribadito dal Ministero vigilante in sede di approvazione del PTA 2020-2022⁸⁸.

5.3 Il fondo per il trattamento accessorio

L'esercizio 2019 è stato il primo anno di attivazione della procedura per la verifica congiunta degli accordi integrativi, ai sensi dell'art. 40-*bis*, comma 2, del d.lgs. n. 165 del 2001⁸⁹.

La procedura per la sua approvazione da parte delle Amministrazioni competenti è a tutt'oggi ferma al 2019.

⁸⁷ Cfr. nota Ministero dell'Istruzione del 28 ottobre 2022.

⁸⁸ Nota Ministero vigilante del 29 gennaio 2021.⁸⁹ A seguito della definizione, nel 2018, delle procedure di stabilizzazione del personale precario previste dall'art. 20, comma 1, del d.lgs. n. 75 del 2017, l'Ente ha superato le 200 unità di personale.

⁸⁹ A seguito della definizione, nel 2018, delle procedure di stabilizzazione del personale precario previste dall'art. 20, comma 1, del d.lgs. n. 75 del 2017, l'Ente ha superato le 200 unità di personale.

Tabella 14 – Fondo per il trattamento accessorio

	2019	2018	Var. Assoluta	Var. % 2019/2018
Fondo dirigenza	107.208	107.208	-	0,0
Fondo livelli I-III + IVP	171.460	170.058	1.402	0,8
Fondo livelli IV – VIII	1.384.474	630.953	753.521	119,4
Totale	1.663.142	908.219	754.923	83,1

Fonte: INDIRE

La procedura non risulta conclusa, in quanto il Mef e il Dipartimento della funzione pubblica, ciascuno per quanto di rispettiva competenza, hanno formulato specifiche osservazioni, sia con riferimento all'ipotesi di accordo raggiunto in data 29 ottobre 2019, che avendo riguardo all'ipotesi sottoscritta a febbraio 2021, nonché - da ultimo - in merito all'ipotesi di accordo sottoscritta in data 1° luglio 2021⁹⁰.

In particolare, con note, rispettivamente, del 22 e del 23 ottobre 2021 il Mef e il Dipartimento della Funzione pubblica hanno espresso parere negativo all'ulteriore corso degli accordi in oggetto, formulando e, in parte, ribadendo specifiche osservazioni e richieste di chiarimento soprattutto con riferimento alla mancanza di criteri per la ripartizione e la necessaria differenziazione della retribuzione di risultato per il personale dirigente e non dirigente.⁹¹

⁹⁰ Per i dettagli si rinvia a quanto riportato nell'ambito del Referto relativo all'esercizio 2019.

⁹¹ In particolare, nell'ambito della nota del 23 ottobre 2021, il Dipartimento per la funzione pubblica, con riferimento al personale dirigente di seconda fascia, non ha dato corso all'accordo, sottolineando la necessità che vengano prima forniti i chiarimenti richiesti dal Mef nell'ambito della nota del 22 ottobre 2021, richiedendo in particolare di indicare "quale sia l'effettivo importo massimo erogabile con riferimento alla retribuzione di posizione parte variabile nonché alla retribuzione di risultato per l'unica unità in servizio con tale inquadramento". Con riferimento al personale dei livelli I-III, il Dipartimento premettendo che "l'ipotesi di accordo non individua i criteri generali per l'attribuzione dell'indennità per oneri specifici, come invece previsto dall'art. 68, comma 4, lettera h) del CCNL 2016-2018" rammenta, ulteriormente, "il divieto di corresponsione dei compensi in maniera generalizzata e indifferenziata in relazione al principio di effettività di cui all'articolo 7, comma 5, del d.lgs. n. 165 del 2001. Al riguardo, si precisa che la suindicata indennità non può essere attribuita indiscriminatamente ai ricercatori e tecnologi, in base al solo livello di appartenenza, né essere legata allo svolgimento dei compiti e delle mansioni ordinariamente previste nell'ambito del profilo posseduto ma deve essere differenziata in ragione di specifiche responsabilità e/o incarichi aggiuntivi effettivamente svolti". Inoltre, "Per quanto concerne i premi correlati alla performance del personale dei livelli IV-VIII, si chiede che siano esplicitati, nel testo dell'accordo, i criteri per la determinazione della produttività da corrispondere al personale e la correlazione con il sistema di misurazione e valutazione, avendo anche cura di inserire una soglia minima, in termini di raggiungimento di target, al di sotto della quale nulla è dovuto a titolo di performance. Infine, deve rilevarsi la mancata previsione della maggiorazione del premio individuale, di cui all'art. 20 del CCNL 2016-2018 sottoscritto il 19 aprile 2018, si precisa che tale disposizione deve essere applicata in relazione a periodi temporali coincidenti o successivi all'annualità in cui contratto è stato sottoscritto, Sul punto si rammenta, inoltre, che detta maggiorazione deve essere riconosciuta ad una "limitata quota massima di personale valutato".

6. L'ATTIVITÀ ISTITUZIONALE

Come già riportato, INDIRE, oltre ad essere un Ente pubblico di ricerca ai sensi del d.lgs. n. 216 del 2018, è una delle principali agenzie del Ministero dell'istruzione (ed oggi anche del Ministero dell'università e della ricerca) per l'attuazione dei progetti U.E. negli specifici settori di competenza (art. 1 dello statuto).

Inoltre, come Ente pubblico di ricerca, svolge le proprie attività nell'ambito della ricerca sperimentale, nella ricerca metodologica e applicata, nell'innovazione del sistema educativo, anche in relazione ai processi di trasformazione tecnologica e digitale.

Nell'ambito delle attività di competenza e delle reti scientifiche di riferimento, partecipa ad iniziative di carattere europeo, in qualità di rappresentante dei Ministeri vigilanti.

L'Istituto, per contribuire alla crescita e alla valorizzazione del capitale umano, deve operare in coerenza con gli obiettivi definiti dal PNR, dal Documento di visione strategica decennale ("DVS"), dal Piano triennale delle attività e, relativamente al sistema educativo di istruzione e formazione, con le priorità strategiche e gli obiettivi generali delle politiche educative nazionali fissati dalle direttive del Ministro dell'istruzione, previo concerto con il Ministro del lavoro e delle politiche sociali, d'intesa con la Conferenza unificata di cui all'articolo 8 del decreto legislativo 28 agosto 1997, n. 281.

Per i profili di carattere generale, si rinvia a quanto riportato nell'ambito dei precedenti referti di questa Corte⁹².

Con specifico riferimento alle attività espletate nel corso del 2020, nell'ambito della relazione sulla gestione, è stato precisato che le attività condotte, in ottemperanza a quanto indicato nella programmazione strategica pluriennale, sono state influenzate dall'emergenza epidemiologica da Covid-19.

Nonostante tale situazione di emergenza, secondo quanto riferito dall'Ente, i *target* dichiarati sono stati raggiunti per tutte n. 12 le Strutture di ricerca, e ciò a fronte di alcune modifiche progettuali ed alcuni indicatori aggiunti.

Inoltre, sempre secondo quanto riportato dall'Ente, a seguito dell'emergenza sanitaria Covid19, l'Indire è stato coinvolto dal MI e dal MUR in numerose attività per il supporto alle scuole nell'uso della didattica a distanza e della riorganizzazione degli istituti, che sono state coordinate e realizzate attraverso un lavoro tra le diverse strutture di ricerca, garantendo una

⁹² Cfr. deliberazioni n. 148/2019, n. 104/2020 e n. 137/2021 cit..

strategia di azione coordinata e la valorizzazione delle competenze specifiche dei differenti settori di ricerca. A fronte delle attività comuni ogni struttura ha, pertanto, avuto ricadute di diversa entità per gli obiettivi e gli indicatori programmati per il 2020.

In particolare, le attività si sono articolate nelle seguenti macro categorie:

- 1) Costituzione di una Rete di solidarietà tra le scuole aderenti ai Movimenti di innovazione promossi dall'Istituto e sviluppo di attività di assistenza-coaching quali webinar formativi per docenti e dirigenti; la mappatura e informazioni per lo sviluppo di gemellaggi tra scuole; la costruzione di *videotutorial* e del *repository* collegato per il supporto all'utilizzo delle tecnologie didattiche per la didattica a distanza.
- 2) Supporto tecnico ed organizzativo per gli eventi di informazione e formazione online sul tema "Linee guida per l'insegnamento dell'educazione civica" indirizzata ad USR e referenti delle scuole polo. Attività in collaborazione con il Ministero dell'Università e della Ricerca a mezzo Conper e Codiger;
- 3) Cooperazione e coordinamento con gli Enti pubblici di ricerca italiani per la realizzazione e messa a disposizione di un *repository* di risorse digitali per la didattica intorno al quale è stato realizzato un ciclo di webinar di orientamento formativo destinati agli studenti;
- 4) Attività di Formazione e aggiornamento CO.DI.G.E.R. (Conferenza permanente dei Direttori Generali degli Enti Pubblici di Ricerca Italiani); INDIRE ha coordinato insieme al CNR l'organizzazione di un ciclo di circa cinquanta *webinar* rivolti a tutto il personale degli ENTI associati CODIGER.);
- 5) Proseguimento delle attività con la Rete di solidarietà tra le scuole aderenti ai Movimenti di innovazione promossi dall'Istituto (costituita durante il primo lockdown) con la ripresa delle attività formative e informative a distanza attraverso una nuova iniziativa denominata "Formarsi e Confrontarsi con le Avanguardie educative";
- 6) Si sono riprese le attività d'informazione/formazione a cura delle Scuole dei Movimenti d'Innovazione (nei rispettivi ambienti online), che già avevano una convenzione con Indire per tali attività, trasferendo i seminari e gli incontri in formule a distanza. Si sono inoltre realizzati eventi trasversali sul sito di Indire dedicati ai temi emergenti sul sistema scolastico e in virtù delle collaborazioni istituzionali condotte da Indire.

Con riguardo alle attività di monitoraggio e analisi relativi al programma comunitario

Nazionale Erasmus plus, alle Azioni di supporto al MIUR per la gestione dei programmi operativi europei e alla Gestione degli Interventi sull'Edilizia Scolastica (GIES), il 2020 è stato l'ultimo anno della programmazione Erasmus + e, come richiesto dalla Commissione Europea, è stato dedicato alla comunicazione e alla valorizzazione dei risultati raggiunti dai beneficiari nei vari settori in questi passati sette anni 2014-2020.

Tra le varie attività svolte dall'Agenzia viene segnalata l'iniziativa rivolta a fornire una *“serie di colloqui regolari dal vivo sulla pagina ufficiale di Erasmus + NA, denominata “UN CAFFE 'CON... Erasmus e dintorni”, con interviste informali a beneficiari, studenti, insegnanti, partecipanti Erasmus + ecc. per raccontare storie e temi Erasmus e potenziare il sentimento della comunità Erasmus attraverso appuntamenti regolari”*.

L'Agenzia ha, inoltre, continuato ad espletare Azioni di supporto al Ministero dell'istruzione per la gestione dei programmi operativi europei 1. PON monitoraggio, ricerca e supporto tecnico-didattico.

7. LA RAZIONALIZZAZIONE DELLA SPESA

INDIRE - quale ente parte del consolidato pubblico - deve contribuire agli equilibri della finanza pubblica "allargata" di cui all'art. 97 della Costituzione, secondo i termini indicati dalla normativa, volta per volta, vigente, e ciò anche alla luce della necessità di rispettare - a livello di conto nazionale - i vincoli sui saldi derivanti dall'appartenenza all'Unione europea.

In tale ottica, l'Ente è soggetto alle disposizioni normative sul contenimento e sulla razionalizzazione della spesa pubblica, secondo il perimetro applicativo definito dal Legislatore nazionale, tanto in generale, quanto in relazione allo specifico settore degli Enti pubblici di ricerca.

Nell'esercizio 2020, al pari degli esercizi precedenti, non sono stati adottati i piani triennali di razionalizzazione e riqualificazione della spesa previsti ai sensi dell'art. 16 del Dl 98 del 2011, convertito nella legge n. 111 del 2011.

Secondo quanto riferito dall'Ente, la mancata adozione dei suddetti piani "peraltro facoltativi per stessa previsione normativa", sarebbe giustificata dalla circostanza che "l'attuale organizzazione di INDIRE è recente e, pertanto, risulta oggettivamente complesso intervenire su una struttura organizzativa ed amministrativa in parte ancora in divenire (ad esempio le consistenti stabilizzazioni di personale di fine 2018 o il fatto che solo tra il 2016 e il 2018 si è completata la ristrutturazione delle sedi - anche territoriali)".

Viene, inoltre, riferito che "Per l'anno 2020, oggetto di referto, va inoltre considerato, come sopra accennato, che la situazione determinata dal lockdown nazionale ha paralizzato iniziative di governance volte eventualmente a verificare di avviare un complesso lavoro di analisi e verifiche, come quello sotteso alla redazione dei piani triennali di cui alla normativa richiamata".

La Sezione prendendo atto dei riscontri forniti, si riserva di valutare l'evoluzione della dinamica di razionalizzazione della spesa, quale coordinata portante all'agere pubblico (art. 97 Cost.) in disparte l'esistenza di specifici obblighi attuativi, in sede di successivi referti.

Fermo quanto sopra, con riferimento al rispetto della normativa, volta per volta vigente, in tema di "vincoli di spesa", si rinvia - per ogni approfondimento - al Referto 2019, nel cui ambito la questione è stata trattata con aggiornamento al mese di dicembre 2021.

Ai fini del presente referto, attualizzato agli ultimi eventi intervenuti, si osserva quanto segue. Con nota del 12 agosto 2021, avente per oggetto il rendiconto 2020, il Mef ha rilevato che "l'Istituto non ha provveduto ad alcun versamento così come per le altre disposizioni di contenimento

della spesa tuttora vigenti in analogia a quanto fatto negli anni precedenti e in considerazione dell'assenza dei parametri di riferimento su cui calcolare le misure di contenimento"; mentre con riferimento al rispetto del limite di spesa per l'acquisto di beni, prendendo atto dell'attestazione dell'Organo di revisione circa il rispetto degli adempimenti e delle prescrizioni previste dai commi 590 e 598 della legge 160/2019, con particolare riferimento alla media della spesa per consumi intermedi degli anni 2016-2018 (pari a 3.300.00 milioni), ha evidenziato che "nella relazione sulla gestione non vengono fornite indicazioni in ordine alle modalità attuative delle disposizioni in esame e, in particolare, in ordine alle modalità di calcolo del valore medio del limite di spesa indicato dall'Ente pari ad € 3.300.000 e alle voci di spesa assoggettate al contenimento, come richiesto dall'art. 1 comma 597 della legge richiamata", chiedendo di acquisire chiarimenti in merito.

Con nota del 7 febbraio 2022, indirizzata al Ministero vigilante, INDIRE ha provveduto ad individuare i parametri ritenuti più idonei per la quantificazione delle somme da versare al bilancio dello Stato in attuazione della legge di bilancio 2020⁹³, nonché a fornire chiarimenti in ordine alle modalità di calcolo del valore medio del limite di spesa per il 2020, pari a 3.300.000,00. Il calcolo è stato effettuato escludendo le spese sostenute con fondi con vincolo di destinazione quali i finanziamenti europei per l'agenzia Erasmus e i progetti in affidamento all'ente.

Il Ministero vigilante, con successiva nota del 24 febbraio 2022, trasmettendo il proposto prospetto dei versamenti, ha richiesto al MEF di fornire eventuali osservazioni al riguardo.⁹⁴ Con nota del 23 giugno 2022, il MEF - in riscontro alla suddetta richiesta - ha formulato alcune osservazioni in merito ai criteri utilizzati quale base di calcolo cui parametrare l'applicazione dei limiti di spesa⁹⁵, nonché -con riferimento al calcolo della spesa media- ha rilevato la

⁹³ In tale sede l'Ente ha dichiarato di procedere al versamento nel bilancio dello Stato delle somme quantificate per gli anni 2020 e 2021 e successivamente "in assenza di osservazioni o di ulteriori indicazioni da part dei Ministeri vigilanti, alla data del 30 giugno 2022 saranno versate le somme relative al 2022".

⁹⁴ In particolare, il Ministero vigilante ha richiesto di "di voler fornire eventuali osservazioni o ulteriori indicazioni rispetto alle determinazioni dell'Istituto affinché questa Direzione, nell'esercizio del potere di vigilanza, possa riconoscere a INDIRE il pieno rispetto delle disposizioni poste sul contenimento della spesa pubblica o, alternativamente, fornire indicazioni univoche su come calcolare le somme da versare al bilancio dello Stato".

⁹⁵ In particolare, nell'ambito della suddetta nota, il Mef ha rilevato " in primo luogo che il prospetto trasmesso assume annualità diverse (ora il 2013 ora il 2014) quale base di calcolo cui parametrare l'applicazione dei limiti di spesa", ritenendo necessario "individuare un parametro di riferimento univoco ai fini della determinazione dei limiti di spesa previsti dalle disposizioni di contenimento della spesa inserite in allegato A della legge n. 160/2019 (per la definizione del quantum dovuto ai sensi del predetto comma 594) e dalle altre disposizioni di contenimento della spesa tuttora vigenti e applicabili all'INDIRE".

Al riguardo, viene suggerito - in linea con le valutazioni espresse nelle precedenti note - "di assumere a riferimento i dati contabili risultanti dal primo rendiconto approvato (esercizio 2013), fatta salva una diversa valutazione da parte di codesta Amministrazione vigilante in ordine alla individuazione del primo anno di piena operatività dell'Ente alla luce delle disposizioni normative che hanno prima soppresso e poi ripristinato l'INDIRE".

mancanza di un elenco analitico delle voci di spesa considerate ed ha ritenuto opportuno acquisire elementi informativi, rimettendo alla responsabilità del (nuovo) Collegio dei revisori la puntuale verifica delle voci di spesa individuate ai fini del computo del limite di spesa in questione⁹⁶.

Infine, con successiva nota del 3 agosto 2022, l'Ente ha comunicato di aver provveduto - alla data del 30 giugno 2022 - ad effettuare i versamenti secondo gli importi indicati nella nota del 7 febbraio 2022, per le annualità 2020, 2021 e 2022, sollecitando un riscontro in merito alle modalità di calcolo a tale fine individuate.

Allo stato degli atti, quindi, la Sezione, prendendo atto del percorso di adeguamento attivato dall'Ente con riferimento ai "nuovi" vincoli finanziari, si riserva ogni ulteriore approfondimento in sede di successivi referti anche alla luce delle verifiche che saranno - nelle more - effettuate dall'Organo di revisione e dalle Amministrazioni competenti.

Al riguardo, si evidenzia - come già fatto dal MEF - la necessità di una verifica - analitica - delle voci di spesa escluse dal computo, così come già rilevato in relazione al rispetto dei vincoli sulla spesa di personale (vedi par.5.2).

⁹⁶ Al riguardo, nel richiamare la precedente nota prot. n. 13553/2021, il Mef " ribadisce che il limite di spesa di cui all'art. 1 comma 591 della legge di bilancio 2020 va calcolato considerando tutte le voci che rientrano nella macro categoria "acquisto di beni e servizi" (U.1.03.00.00.000), di cui al piano dei conti integrato sopra menzionato con esclusione delle spese per acquisto di beni e servizi effettuate su fondi specificamente finalizzati provenienti da soggetti pubblici o privati, delle spese sostenute per dare attuazione alle misure di contenimento dell'emergenza sanitaria e delle spese, già oggetto di contenimento secondo le disposizioni inserite nell'elenco di cui all'allegato A della legge di bilancio 2020 dal cui ambito soggettivo di applicazione gli enti di ricerca fossero esclusi.

8. ATTIVITA' NEGOZIALE

Il Titolo VII (articoli da 78 a 86) del regolamento di contabilità disciplina l'attività negoziale dell'Ente⁹⁷.

In particolare, ai sensi dell'art. 78 del suddetto regolamento viene ribadita l'applicazione obbligatoria del decreto legislativo 18 aprile 2016, n. 50 e ss.mm.ii., nonché dei relativi decreti attuativi e degli altri atti di regolazione e di indirizzo adottati dall'ANAC.

Viene, nello specifico, evidenziato che, per gli acquisti di beni e servizi, l'Istituto ha l'obbligo di far ricorso alle convenzioni e agli accordi quadro messi a disposizione dalla Consip S.p.A., secondo quanto previsto dall'art. 26 della legge 23 dicembre 1999, n. 488 e ss.mm.ii., ovvero ne utilizza i parametri di prezzo/qualità come limiti massimi per l'acquisto di beni e servizi comparabili, ai sensi dell'art.1, comma 449, della l.27 dicembre 2006, n.449. Si applicano, altresì, gli obblighi previsti dall'art.9, comma 3 del decreto-legge 24 aprile 2014, n. 66, convertito, con modificazioni, dalla legge 23 giugno 2014, n. 89.

Per gli acquisti di beni e servizi presenti nel catalogo Consip S.p.A., per gli importi e le soglie fissate dalla normativa vigente (art. 1, comma 450 della l. n. 296 del 2006), l'Istituto è tenuto a fare ricorso, ai fini della scelta del contraente, al Mercato elettronico della Pubblica Amministrazione (MePA) ovvero ad altri mercati elettronici istituiti da Centrali di committenza. Tale disposizione non si applica per l'acquisto di beni e servizi informatici per i quali vige l'obbligo di ricorso al MePA, ovvero ad altri mercati elettronici istituiti da Centrali di committenza, indipendentemente dall'importo (art. 1, c. 512 della l. n. 208 del 2015) e di quelli rientranti nell'ambito applicativo dell'art. 1, c. 7, del d.l. 6 luglio 2012, n. 95, conv. dalla l. 7 agosto 2012, n. 135. Sono fatti salvi gli acquisti di beni e servizi funzionalmente destinati all'attività di ricerca, per i quali si provvede in applicazione dell'articolo 10, comma 3 del decreto legislativo n. 218/2016 e dall'art. 4 del decreto-legge 29 ottobre 2019, n. 126, convertito, con modificazioni, dalla legge 20 dicembre 2019, n. 159.

Nell'esercizio in esame, l'Ente ha dichiarato che, su un numero complessivo di procedure pari a 180, n. 118 sono state assegnate con affidamento diretto per un valore complessivo di circa euro 311.190), utilizzando per 41 procedure MePA e per la restante parte procedure extra Consip e MePA. 50 procedure sono state assegnate con affidamento diretto in adesione ad

⁹⁷ Nell'ambito della sezione II "Altri atti e contratti" viene disciplinata, ai sensi dell'art. 90 l'attività di collaborazione con altre amministrazioni pubbliche o con soggetti privati, mediante accordi e/o convenzioni, nel rispetto dei principi di trasparenza, concorrenza e non discriminazione.

accordo quadro/convenzione (per circa euro 2,2 milioni e quasi totalmente sia in termini di valore che in termini numerici di procedure previo utilizzo Consip).

Ulteriori 5 procedure sono state eseguite con procedura competitiva con negoziazione (per euro 253.650), 4 con lo strumento degli accordi quadro di cui all'art. 54 del d.lgs. n. 50 del 2016 (per euro 232.483) e 3 con affidamento con confronto di più offerte economiche di cui all'articolo 36, c.2 lett. b. D.lgs. 50 del 2016 dopo le modifiche "sblocca cantieri").

Nell'esercizio 2020 più del 63 per cento delle procedure sono state effettuate al di fuori dei canali Consip e MePa.

Si rileva, però, che in termini di "rilevanza di importo", le n. 14 convenzioni stipulate tramite Consip (di cui n. 10 Convenzioni e n. 4 Accordi quadro) coprono un ammontare complessivo di euro 2.058.861,69 euro; mentre le n. 114 aggiudicazioni effettuate al di fuori dei canali Consip e MePa, ammontano, per n. 77 contratti, all'importo complessivo di soli 146.125,28, di cui n. 68 al di sotto dei 5 mila euro, per n. 1 aggiudicazione ad altra centrale di committenza, per l'importo di 2.400 euro e per n. 35 procedure, relative ad accordi ai sensi dell'art. 54 del Dlgs 50/2016 stipulati dall'Ente, all'importo complessivo di 94.421,00 euro.

L'Ente non risulta essersi dotato - ad oggi - del disciplinare volto a regolamentare nel dettaglio gli affidamenti di importo sotto soglia.

In sede istruttoria, però, ha dichiarato di volersi dotare di tale regolamento nel corso dell'esercizio 2022, in adeguamento ai rilievi contenuti sul punto nell'ambito del Referto relativo all'esercizio 2019, e ciò seppure non ritenuto dall'Ente un atto obbligatorio, né ai sensi del regolamento di contabilità né alla luce delle prescrizioni del d.lgs. n. 50 del 2016.

Anche con riferimento all'Albo dei fornitori, dismesso con provvedimento del D.G. del 15 giugno 2017⁹⁸, alla luce delle osservazioni formulate da questa Corte nell'ambito del Referto sull'esercizio 2019, l'Ente ha dichiarato di aver avviato - dal 2022 - un gruppo di lavoro al fine di verificarne le impostazioni, i costi di tenuta, gestione ed aggiornamento ed i reali impatti sull'attività negoziale dell'Ente, al fine di valutarne i costi-benefici.

⁹⁸ In origine, tale albo era stato costituito con decreto del Direttore generale n. 230 del 2009, nell'ambito della gestione Anas (ex Indire). Secondo quanto riferito dall'Ente, tuttavia, alla luce del ripristino di INDIRE e della mutata situazione organizzativa ed istituzionale, è stata disposta -in data 15 giugno 2017- la soppressione dell'Albo dei fornitori, in attesa dell'approvazione del nuovo regolamento di amministrazione e contabilità, funzionale a disciplinare le procedure sottosoglia. Il nuovo Regolamento è stato approvato nel 2019, ma ad oggi non risulta essere stato ripristinato l'Albo dei Fornitori.

Tabella 15 - Attività contrattuale 2020

Modalità di affidamento utilizzata	Numero contratti	Importo aggiudicazione	Utilizzo Consip	DI CUI	
				Utilizzo Mepa	Extra Consip e Mepa
Procedure aperte (art. 36, co. 9, d.lgs. 50/2016)	-	-	-	-	-
Procedure ristrette	-	-	-	-	-
Procedura competitiva con negoziazione	5	253.649,66	-	5	-
Procedura negoziata senza previa pubblicazione del bando (art. 63, c. 2, lett. c del d.lgs. 50/2016)	4	32.483,32	-	3	1
Partenariato per l'innovazione	-	-	-	-	-
Dialogo competitivo	-	-	-	-	-
Affidamento in economia	-	-	-	-	-
Affidamento diretto (art. 36, c. 2 lett. a del d.lgs. 50/2016)	118	311.190,10	-	41 (euro 165.065)	77 (euro 146,2136 di cui 68 di importo inferiore a euro 5.000)
Affidamento con confronto di più offerte economiche (art.36 c 2 lett b d.lgs. 50/2016dopo le modifiche "sblocca cantieri")	3	268.500,00	-	3	-
Affidamento diretto in adesione ad accordo quadro/convenzione	50	2.155.683,63	14 (di cui 10 convenzioni consip e 4 accordi quadro consip euro 2.058.862)	-	1 (Altra centrale di committenza euro 2.400) 35 (accordi ex art. 54 del D.lgs. 50/2016 stipulati da INDIRE euro 94.422)
Confronto competitivo in adesione ad accordo quadro/convenzione	-	-	-	-	0
Totale	180	3.021.506,71	14	52	114

Fonte: nota istruttoria INDIRE

Si ritiene qui di riferire anche sulle convenzioni e sugli accordi di cooperazione finalizzati ad attivare forme di sinergie operative con soggetti pubblici e privati, piuttosto diffusi nel settore della ricerca per il miglior perseguimento delle finalità istituzionali.

Nella specie, da apposita ricognizione è risultato che nel 2020, risultavano in essere n.72 accordi e convenzioni stipulate ai sensi dell'art. 15 della legge n. 241 del 1990, di cui n. 9 stipulati nel 2018 e n. 63 stipulati nel 2019.

La disciplina dei suddetti accordi e convenzioni, in termini di "an" e "modus", è contenuta, oltre che nella normativa vigente (art. 15 della legge 241/90 e d.lgs. n. 50 del 2016), nello statuto

(art. 7) e nel regolamento di contabilità (art. 90) di INDIRE, nonché in specifiche “*Linee guida per la stipula di Accordi, convenzioni e protocolli di intesa con enti pubblici e privati*”, approvate dal Consiglio di amministrazione con delibera n. 10 del 21 marzo 2019.

Delle dette convenzioni, n.9 sono a titolo gratuito e n. 63 con oneri a carico dell’Ente.

Tra le convenzioni a titolo oneroso, rilevano – per entità di importo – gli accordi perfezionati tra l’Ente e la Università privata IUL, come già detto, promossa e sostenuta dal Consorzio IUL, di cui INDIRE è parte, con partecipazione di maggioranza.

Dai riscontri forniti, risulta che gli accordi in essere nel 2020 con la IUL sono n. 3, e precisamente: 1) l’accordo deliberato dal Consiglio di amministrazione n. 20 dell’8 aprile 2020 ed avente per oggetto la collaborazione tra Indire e Università Telematica degli Studi IUL per la realizzazione di attività di formazione. L’importo a carico di INDIRE è pari a 115 mila all’anno. La durata iniziale era prevista dal 28 aprile 2020 al 31 dicembre 2020, successivamente prorogata, con atto a firma congiunta del Presidente di INDIRE e del Direttore, sino al 31 dicembre 2021; 2) Accordo di Collaborazione tra INDIRE e L’Università Telematica degli Studi IUL, approvato con delibera del Consiglio di amministrazione n. 88 del 20 dicembre 2019 nell’ambito dell’iniziativa progettuale “Il “Progetto di approfondimento di storia contemporanea Aldo Moro e l’Italia repubblicana”. Tale accordo ha avuto durata dal 10 dicembre 2020 al 31 dicembre 2021, per un importo pari a euro 96.500,00; 3) L’Accordo di Collaborazione INDIRE - IUL per la realizzazione di un ambiente di apprendimento *online* a supporto della formazione, collaborazione finalizzata alla realizzazione del piano di formazione rivolto all’intera comunità di pratiche del personale scolastico all’estero. Tale accordo è stato previsto con una durata iniziale, dal 27 novembre 2020 al 7 maggio 2021, successivamente prorogata, con atto a firma congiunta del Presidente di INDIRE e del Direttore generale, sino al 31 dicembre 2021. L’onere a carico del bilancio dell’Ente è stato pari a euro 86.028,35.

In tutti gli accordi, gli importi vengono riconosciuti a titolo di rimborso spese.

La Sezione si riserva di effettuare, in sede di successivo referto, ulteriori approfondimenti sulla complessiva dinamica degli accordi e convenzioni perfezionati ai sensi dell’art. 15 della legge n. 241 del 1990, avendo riguardo - in particolare - ai connotati essenziali di tale tipologia di contratti rispetto al perimetro di applicazione del d.lgs. n. 50 del 2016.

9. CONTENZIOSO

Secondo quanto riferito dall'Ente, nell'esercizio 2020 gli oneri per contenzioso sono pari a euro 7.553 (mentre nel 2019 erano pari a euro 22.232)⁹⁹.

⁹⁹ Secondo i riscontri forniti, di detta somma: euro 2.552,98 corrispondono ad una cartella di pagamento relativa alle spese di registrazione di una sentenza del 2019; euro 5.000,00 attengono al pagamento del contributo unificato per i giudizi innanzi al TAR Campania e innanzi al Consiglio di Stato.

10. I RISULTATI CONTABILI DELLA GESTIONE

Come anticipato, il sistema di gestione del bilancio di INDIRE è disciplinato, nel dettaglio, dal regolamento di amministrazione e di contabilità dell'Ente (di seguito anche soltanto "regolamento di contabilità") e deve uniformarsi ai principi ed alle prescrizioni codificati dalla legge di contabilità del 31 dicembre 2009 n. 196 e ss.mm.ii., alle previsioni contenute nel d.lgs. 31 maggio 2011 n. 91, nonché alle prescrizioni ed agli schemi di bilancio contenuti nel d.p.r. n. 97 del 2003.

Inoltre, essendo incluso nell'elenco Istat, l'Ente, come detto, è soggetto alle disposizioni dettate in materia di vincoli finanziari, alla luce del vigente sistema europeo dei conti (SEC 2010) e dei correlati aggiornamenti.

Il bilancio di previsione relativo all'esercizio 2020 è stato approvato dall'Ente, con delibera del Consiglio di amministrazione n. 91 del 20 dicembre 2019, in ritardo rispetto al termine del 31 ottobre previsto dalla normativa vigente¹⁰⁰.

Il Ministero vigilante (all'epoca solo il Ministero dell'istruzione) ha autorizzato l'esercizio provvisorio con nota del 30 dicembre 2019 ed ha approvato il bilancio di previsione 2020 con nota del 5 febbraio 2020.

Tale anomalia risulta connotare, in via ricorrente, la dinamica di approvazione dei bilanci di previsione dell'Ente, essendosi riscontrata anche con riferimento agli esercizi 2018, 2019, 2021 e 2022¹⁰¹.

Le previsioni originarie del bilancio sono state oggetto di n. 13 variazioni, per effetto delle quali le previsioni in uscita hanno subito, in conto competenza, un incremento pari ad euro 12.175.495, di pari importo le previsioni di entrata.

Tali circostanze evidenziano, *rectius* confermano, la necessità, già riferita con riguardo ai precedenti esercizi, di efficientare la dinamica della programmazione, avendo riguardo a tutti i documenti e le attività a questa funzionali. In proposito, l'Ente – in sede di riscontro istruttorio – ha dichiarato di voler implementare il processo di programmazione riferito al bilancio di previsione, adottando specifiche misure volte, tra l'altro, a revisionare le procedure in essere,

¹⁰⁰ Cfr. art. 10 del d.p.r. del 27 febbraio 2003 n. 97, cit..

¹⁰¹ Nello specifico, il bilancio di previsione 2018 è stato approvato con delibera del consiglio di amministrazione n. 7 del 1 febbraio 2018 ed approvato dal Ministero vigilante con nota del 21 marzo 2018. Il bilancio di previsione 2019 è stato approvato con delibera consiliare n. 98 del 19 dicembre 2018 ed approvato dal Ministero vigilante con nota del 21 febbraio 2019. Il bilancio di previsione 2021 risulta essere stato approvato con la delibera del Consiglio di amministrazione del 27 novembre 2020 ed approvato dal Ministero vigilante con nota del 14 gennaio 2021. Il bilancio di previsione 2022, con la delibera consiliare n. 01 del 31 gennaio 2022 approvato dal Ministero vigilante con nota dell'11 febbraio 2022.

a partire dall'elaborazione del piano triennale delle attività e, quindi, dei correlati documenti di bilancio, mediante azioni in fase di studio e valutazione.¹⁰²

In sede di bilancio di previsione è emerso un disavanzo finanziario pari ad euro 25.120.840,90 che è stato coperto - previa autorizzazione del Ministero vigilante¹⁰³ - con applicazione, per il corrispondente importo, della quota vincolata dell'avanzo di amministrazione presunto al 31.12.2019 (pari a circa 59 milioni).

Il processo di adeguamento alle disposizioni di cui al d.lgs. n. 91 del 2011 ha preso avvio nell'esercizio 2017, nell'ambito del quale l'Ente ha proceduto all'adozione del Piano dei conti integrato.

Per tutto l'esercizio 2020, così come per gli esercizi precedenti e per tutto il 2021, persistono alcune criticità in merito alla compiuta attuazione delle disposizioni in materia di armonizzazione dei sistemi contabili.

In particolare in sede di parere sul bilancio di previsione 2020¹⁰⁴, così come in sede di parere sul rendiconto 2020¹⁰⁵, il MEF ha evidenziato, *rectius* ribadito, la mancata piena attuazione delle disposizioni contenute nell'art. 8 del D.M. MEF 1 ottobre 2013 in merito al prospetto riepilogativo della spesa classificata in base alle missioni, programmi e COFOG individuati tenendo conto delle prescrizioni contenute nel D.P.C.M. 12/12/2012 e nella successiva Circolare RGS n. 23/2013, contenente istruzioni di carattere operativo.

Al riguardo, il Ministero vigilante, nell'ambito della nota di approvazione del rendiconto 2020, in considerazione della reiterazione di tali rilievi da parte della RGS, ha invitato l'Ente "a programmare, per i bilanci successivi, un adeguamento della propria contabilità ai rilievi segnalati che

¹⁰² Nota di risposta del 15 aprile 2022.

¹⁰³ In particolare, nell'ambito della nota del 5 febbraio 2020 avente per oggetto l'approvazione del bilancio di previsione 2020, il Ministero vigilante dichiara che: "(...) a fronte di un disavanzo finanziario pari ad euro 25.120.840,9 il pareggio di bilancio, nelle more dell'approvazione del rendiconto dell'esercizio finanziario 2019, si realizza attraverso la previsione dell'utilizzo di una quota della parte vincolata dell'avanzo di amministrazione presunto al 31.12.2019 destinata alla realizzazione di progetti pluriennali affidati ad Indire negli esercizi precedenti. Tale destinazione risulta in linea con quanto previsto dalla normativa vigente presentando tali risorse i requisiti di precisione e di certezza come previsto dalla circolare RGS n. 26/2016".

¹⁰⁴ Cfr. nota del 5 febbraio 2020. Nello specifico, viene rilevato che non risulta individuata la missione 032 Servizi istituzionali e generali delle amministrazioni pubbliche e sottostanti programmi; non risulta individuata la missione 033 Fondi da ripartire e i correlativi programmi di spesa, nonostante siano presenti nel bilancio le relative poste contabili e nella quale vanno collocate le spese relative a Fondi di riserva e fondi rischi che verranno imputate a corso della gestione, sulla base della loro finalizzazione; per quanto riguarda la classificazione COFOG non risulta individuato il Gruppo COFOG che deve essere correlato a ogni programma di spesa; alle missioni e ai programmi non risulta associata alcuna codifica numerica.

¹⁰⁵ Cfr. nota del 12 agosto 2021. In proposito, il Mef, pur dando atto della corretta individuazione come - missione *core-* della Ricerca e innovazione, ha ribadito l'opportunità di individuare la missione 32 Servizi istituzionali e generali delle Amministrazioni pubbliche dove collocare le spese relative al vertice direzionale sotto il programma *Indirizzo politico* e le spese riconducibili ad attività volte a garantire il funzionamento generale dell'Ente sotto il programma *Servizi affari generali per le amministrazioni di competenza*, come indicato nel paragrafo relativo alle missioni comuni a tutte le amministrazioni presente nell'allegato 3 della circolare MEF/RGS 23/2013 esplicativa del DPCM 12/12/2012, e cioè separatamente dalla missione *Ricerca e innovazione*.

mirano all'adozione di un comune schema classificatorio da parte delle Amministrazioni pubbliche"¹⁰⁶.

Il documento contabile è stato redatto ai sensi dell'art. 38 del predetto d.p.r. n. 97 del 2003; esso è composto dal rendiconto finanziario gestionale, dal rendiconto finanziario decisionale, dallo stato patrimoniale, dal conto economico e dalla nota integrativa; secondo quanto verificato ed attestato dagli organi competenti, risulta corredato dagli allegati previsti dalla legge.

Tra questi è presente l'attestazione dei tempi di pagamento, di cui all'art. 41, c. 1, del d.l. 24 aprile 2014, n. 66, convertito, con modificazioni, dalla l. 23 giugno 2014, n. 89 che per l'esercizio all'esame riporta un indice, su base annuale, pari a -11 giorni.

INDIRE si avvale di una contabilità analitica a partire dai primi anni della sua costituzione.

A partire dall'esercizio 2019, ha intrapreso, inoltre, un percorso volto ad adottare il controllo di gestione.

Secondo i riscontri forniti¹⁰⁷, l'Ente "*si è dotato di un modello di Pianificazione, Programmazione e Controllo finalizzato a governare tutte le iniziative progettuali in capo all'Istituto*". Attualmente la fase di Monitoraggio e Controllo è in fase di sperimentazione¹⁰⁸.

La Sezione prende atto delle iniziative intraprese, evidenziando la necessità che venga al più presto resa operativa anche la fase di monitoraggio e controllo.

Avendo riguardo ai risultati dell'esercizio, si evidenzia il saldo positivo della situazione amministrativa, che nel 2020 registra aumento del 20,1 per cento rispetto al 2019 (si passa da +76,7 mln del 2019 a +92 mln del 2020). Al contempo, si segnala un consistente peggioramento (-533,7 per cento), del risultato economico dell'esercizio (si passa da +2,2 mln del 2019 a -9,7 mln del 2020), con conseguente erosione (-18.3 per cento) del patrimonio netto (da +53 mln del 2019 a +43 mln del 2020).

¹⁰⁶ Al riguardo, si osserva che anche il bilancio di previsione 2022, oltre quello relativo all'esercizio 2021, risulta connotato dalle medesime anomalie di "costruzione" delle missioni e dei programmi. Con specifico riferimento al 2022, il Ministero vigilante, nell'ambito della nota dell'11 febbraio 2022, avente per oggetto il bilancio di previsione 2022, alle luce delle reiterate osservazioni formulate dal Mef e di quanto dichiarato dal Collegio dei revisori ("*manca il dettaglio delle spese suddiviso su tre missioni istituzionali dell'Ente, essendo presente una sola missione istituzionale*") ha invitato "*l'Istituto ad accogliere, a partire dal prossimo bilancio, le modifiche suggerite dal Ministero dell'Economia e delle Finanze*".

¹⁰⁷ Cfr. nota di risposta pervenuta in data 24 novembre 2022. Viene riferito in particolare che "*Al fine di efficientare il suddetto modello procedurale, a partire dal 2020, INDIRE ha scelto di informatizzare i processi di Pianificazione, Programmazione e Controllo, precedentemente svolti attraverso l'ausilio di semplici fogli excel, trasferendo i processi di lavoro su un software gestionale denominato SPHERA che ha consentito di garantire maggiore efficienza ed efficacia per quanto riguarda i processi di pianificazione e programmazione, incrementare la sicurezza dei dati condivisi tra gli uffici, favorire l'integrazione dei processi di lavoro tra gli uffici amministrativi, consentire l'eventuale integrazione con altri strumenti informatici attualmente utilizzati dall'Istituto (PA Digitale, GPU, ecc.)*".

¹⁰⁸ Al riguardo, l'Ente ha riferito, in particolare, che "*è stato predisposto uno specifico strumento - la Scheda SAL (Stato di Avanzamento Lavori) - che consentirà in futuro di monitorare l'andamento delle singole iniziative progettuali sia dal punto di vista operativo che finanziario e permetterà di evidenziare in tempo utile eventuali criticità che ostacolano il buon andamento delle attività, consentendo di implementare i correttivi necessari per raggiungere gli obiettivi progettuali previsti*".

PAGINA BIANCA

10.1 Gestione di competenza

Il rendiconto generale 2020 evidenzia i seguenti risultati della gestione di competenza.

Tabella 16 - Accertamenti e impegni per titoli.

Entrate/spese (accertamenti - impegni)	2020	2019	Var. %
Totale entrate	233.592.975	218.785.881	6,8
<i>di cui</i>			
Entrate correnti	228.469.952	213.285.448	7,1
Entrate c/ capitale	-	-	-
Partite di giro	5.123.023	5.500.432	-6,9
Totale uscite	219.998.941	219.093.129	0,4
<i>di cui</i>			
Spese correnti	214.832.336	213.197.535	0,8
Spese in c/ capitale	43.581	395.161	-89,0
Partite di giro	5.123.023	5.500.432	-6,9
Avanzo/Disavanzo finanziario	13.594.035	-307.248	4.524,5

Fonte: Rendiconti finanziari gestionali INDIRE es. 2020 e- 2019.

Il risultato finanziario dell'esercizio 2020 è positivo, evidenziando un avanzo di competenza pari a 13.594.035 euro, in miglioramento rispetto al dato negativo del 2019 pari a -307.248 euro. Il dato positivo è da ascrivere all'aumento delle entrate (+6,8 per cento rispetto al 2019) superiore al corrispondente aumento delle spese (+0,4 per cento rispetto al 2019).

Nel dettaglio, si evidenzia che le entrate accertate, tutte di natura corrente, mostrano un incremento del +7,1 per cento, passando da 213.285.448 euro del 2019 a 228.469.952 euro del 2020.

Esse sono formate per la quasi totalità dalle entrate per la realizzazione di programmi e progetti nazionali e internazionali (circa il 91 per cento), mentre i trasferimenti da parte dello Stato e di altri enti pubblici incidono, sul totale, per circa il 6,9 per cento, con un decremento dell'1,8 per cento rispetto all'esercizio precedente. In particolare, i trasferimenti da parte dello Stato passano, in valore assoluto, da euro 19.342.650 del 2019 a 15.394.530 euro del 2020¹⁰⁹, mentre i trasferimenti da parte di altri enti del settore pubblico passano da circa 7.000 euro del

¹⁰⁹ Secondo quanto riportato nella nota integrativa, nei Trasferimenti da parte dello Stato sono ricompresi il contributo ordinario di competenza del 2020 per un importo di euro 12.364.653,00, l'importo di euro 482.108,00 relativo al Fondo per le assunzioni straordinarie ai sensi del comma 2, articolo 238 del decreto legge 19 maggio 2020, n. 34, convertito in legge con modificazioni, dall'art. 1, comma 1, legge 17 luglio 2020, n. 77 di cui al Decreto Ministeriale di riparto n.802 del 29.10.2020, e l'importo di euro 190.793,00 relativo al fondo per le esigenze emergenziali di cui al Decreto Ministeriale n. 294 del 14.07.2020; sono altresì ricompresi gli affidamenti relativi ai progetti di INDIRE, ivi compresi i cofinanziamenti del Ministero dell'Istruzione per la gestione del programma comunitario Erasmus plus. Lo scostamento in aumento rispetto alle previsioni è dovuto prevalentemente ad entrate relative a progetti assegnati alla fine dell'e.f.2020 e non previsti inizialmente (in particolare Progetto Diritto allo Sport per i minori, ITS 2021, Programma di scambio di assistenti di lingua a.s.2021-2022).

2019 a circa euro 366.000 mila del 2020 ¹¹⁰.

Nell'ambito dei trasferimenti statali rientrano, per l'importo di 190.793, i fondi per le esigenze emergenziali da Covid-19 di cui al DM. n. 294 del 14 luglio 2020 che l'Ente ha riportato, per la quota di 102.710,67, nell'avanzo libero di amministrazione. Il punto è affrontato *funditus* nel successivo par. 10.3 a cui si rinvia.

Infine, tra le entrate correnti, alla voce "poste correttive e compensative di uscite correnti", sono contabilizzati accertamenti per euro 4.337.442 (in aumento del 17,6 per cento rispetto al corrispondente dato dell'esercizio 2019, pari a euro 3.687.103), relativi alle richieste di rimborso effettuate nei confronti dei beneficiari, per definanziamenti sulle assegnazioni di INDIRE (principalmente con riferimento al programma comunitario *Erasmus Plus*) per aver sostenuto spese inferiori agli acconti erogati o per aver rinunciato al contributo comunitario a causa dell'emergenza sanitaria da Covid-19.

Con riferimento agli scostamenti tra previsioni ed accertamenti del titolo I, nel 2020, si registra un incremento degli accertamenti dello 0,8 per cento seppure in misura inferiore rispetto al differenziale rilevato con riferimento al 2019 (pari al 2,6 per cento). Le tabelle seguenti mostrano il dettaglio dei trasferimenti e delle entrate correnti.

La tabella che segue mostra il dettaglio delle entrate correnti in raffronto con i dati del 2019.

Tabella 17 - Dettaglio delle entrate correnti

Dettaglio delle entrate correnti	2020	2019	Var. % 2020/2019
Trasferimenti da parte dello Stato	15.394.530	19.342.650	-20,4
Trasferimenti da parte delle Regioni	50.033	54.835	-8,8
Trasferimenti da parte dei Comuni e delle Province	-	-	-
Trasferimenti da parte di Altri enti del settore pubblico Comuni e delle Province	365.581	7.000	5.122,6
Redditi e proventi patrimoniali	163	162	0,6
Poste correttive e compensative	4.337.443	3.687.104	17,6
1.1.3 - ALTRE ENTRATE			
Entrate non classificabili in altre voci ¹¹¹	24.795	8.051	208,0
Entrate per la realizzazione di programmi e progetti nazionali e internazionali	208.297.408	190.185.647	9,5
Totale entrate correnti	228.469.952	213.285.448	7,1

Fonte: Rendiconti finanziari gestionali INDIRE

¹¹⁰ Secondo quanto riportato della nota integrativa tale consistente aumento è dovuto a entrate per "Trasferimenti correnti da Università per euro 186.396,25. Inoltre, rispetto al 2019, sono state accertate entrate per "Trasferimenti correnti da Istituzioni Sociali Private" per euro 179.184,50. Pertanto, le maggiori entrate derivanti da Trasferimenti da parte di altri enti del Settore pubblico sono imputabili ad un incremento dei progetti in affidamento all'INDIRE (nello specifico i progetti Horizon 2020 Kids4All, Horizon 2020 MenSI e il progetto STE(A)M-IT - *An interdisciplinary STEM approach connected to ALL around us - Project Number 612845-EPP-1-2019-1-BE-EPPKA3-PI-FORWARD coordinato da EUN*).

¹¹¹ In particolare, in nota integrativa viene specificato che "In tale voce sono comprese le tasse per la partecipazione al concorso pubblico nazionale finalizzato alla formazione di graduatorie a tempo pieno e determinato di cui al Decreto del Direttore

Nel complesso, i trasferimenti relativi al titolo I evidenziano nel 2020 uno scostamento - tra previsioni ed accertamenti - di euro 1.907.597 per minori accertamenti, dovuto, essenzialmente, alla voce Poste correttive e compensative di uscite correnti (pari a -3.250.499 milioni), alla voce "Redditi e proventi patrimoniali" (- 19.837 mila) ed alle "Entrate per la realizzazione di programmi e progetti nazionali e internazionali" (-13.225 mila).

I trasferimenti da parte dello Stato evidenziano, invece, uno scostamento positivo, per 1.376.170 milioni.

Tabella 18 - Trasferimenti relativi al TITOLO I

TITOLO I	Previsioni		Accertamenti		Scostamenti Prev./Accert.	
	2020	2019	2020	2019	2020	2019
Trasferimenti da parte dello Stato	14.018.360	14.775.205	15.394.530	19.342.650	1.376.170	4.567.445
Trasferimenti da parte delle Regioni	50.033	54.836	50.033	54.835	0	0
Trasferimenti da parte dei Comuni e delle Province	0	10.000	0	0	0	-10.000
Trasferimenti da parte di altri enti del settore pubblico	365.581	7.000	365.581	7.000	0	0
Redditi e proventi patrimoniali	20.000	20.000	163	162	-19.837	-19.838
Poste correttive e compensative di uscite correnti	7.587.942	4.485.000	4.337.443	3.687.104	-3.250.499	-797.896
Entrate non classificabili in altre voci	25.000	20.000	24.795	8.051	-205	-11.949
Entrate per la realizzazione di programmi e progetti nazionali e internazionali	208.310.633	188.324.538	208.297.408	190.185.647	-13.225	1.861.109
Totale	230.377.549	207.696.579	228.469.952	213.285.448	-1.907.597	5.588.870

Fonte: Elaborazione Corte conti su dati rendiconti finanziari INDIRE 2020 e 2019

Dal lato delle spese, pari a euro 219.998.941 e costituite per circa il 98 per cento da spese correnti, si registra un incremento rispetto al 2019 (+0,4 per cento rispetto al 2019).

Generale ns prot. n. 27674 del 15.09.2020; il rimborso parziale riconosciuto dal *World Intellectual Property Organisation* e relativo tasse di ricerca versate per la domanda di brevetto internazionale PCT; l'importo ammesso allo stato passivo nell'ambito della procedura di fallimento n. 97/2018 della società QUI!Group spa alla quale l'Istituto aveva affidato la fornitura del servizio sostitutivo di mensa mediante buoni pasto; le entrate derivanti da richieste di accesso agli atti di procedure di gara; i rimborsi spese per la partecipazione del personale dipendente a *working group* finanziati dalla Commissione Europea."

L'analisi relativa alla componente corrente, come detto prevalente, espone le variazioni delle singole voci rispetto ai dati del 2019, evidenziando quelle che hanno maggiormente influito sui riscontrati andamenti incrementali complessivi.

Tabella 19 - Dettaglio delle spese correnti.

	2020	2019	Var. % 2020/2019
Uscite per gli organi dell'ente	112.450	127.895	-12,1
Oneri per il personale in attività di servizio	14.528.069	16.804.712	-13,5
Uscite per l'acquisto di beni comuni e di servizi	9.648.943	15.420.530	-37,4
Documentazione ¹¹²	181.869.238	178.563.538	1,9
Ricerca	-	-	-
Collaborazione in programmi e progetti con organismi internazionali	-	-	-
Oneri tributari e finanziari	55.665	111.985	-50,3
Poste correttive e compensative di entrate correnti	8.608.076	2.103.004	309,3
Uscite non classificabili in altre voci	9.895	65.871	-85,0
Totale spese correnti	214.832.336	213.197.535	0,8

Fonte: Rendiconto INDIRE esercizi 2019 e 2020

Come agevolmente riscontrabile, influisce in modo esclusivo sull'aumento della spesa, particolarmente consistente, quello delle poste correttive e compensative di entrate correnti (che passano da euro 2.103.004 del 2019 a euro 8.608.076 del 2020), dovuto alla restituzione di parte dei fondi assegnati per la realizzazione dei progetti finanziati dalla regione Toscana e dalla Commissione europea, e quello per spese di documentazione (+1,9 per cento rispetto al 2019).¹¹³

Tale incremento è compensato dai decrementi significativi delle spese per l'acquisto di beni comuni e di servizi (-37,4 per cento) e degli oneri per il personale in attività di servizio (-13,5 per cento). Secondo i riscontri forniti, la contrazione della spesa del personale è dovuta, in parte, ai minori impegni per missioni e trasferte, dipendente a sua volta dalle restrizioni nelle attività in presenza imposte dall'emergenza pandemica, e, per altra parte, alle vicende connesse alla mancata costituzione del fondo di incentivazione di cui all'art. 19 "– Attività per

¹¹³ Secondo quanto riferito dall'Ente, il consistente aumento è dovuto prevalentemente all'incremento dei rimborsi di trasferimenti all'Unione europea (pari a euro 2.082.863 nel 2019 e euro 8.598.269 del 2020). Secondo quanto riferito, anche in sede istruttoria, le restituzioni di fondi comunitari derivano sia da minori rendicontazioni da parte degli enti beneficiari (in particolare, le Università destinatarie dei finanziamenti di importo maggiore), sia da eventuali spese non riconosciute come ammissibili dall'Agenzia Erasmus in fase di verifica finanziaria delle rendicontazioni finali. Sulla base dell'esito della fase di rendicontazione, l'Agenzia Nazionale recupera tramite la trasmissione di apposite richieste di rimborso i fondi non utilizzati o dichiarati non ammissibili e provvede di conseguenza a restituirli alla Commissione Europea a seguito di ricevimento di apposita *Debit Note*.

prestazioni a committenti esterni – del CCNL 2002/2005 del 7 aprile 2006¹¹⁴”.

Al riguardo, l’Ente ha precisato che “ad oggi, non si è proceduto alla costituzione del fondo, per cui saranno utilizzate le fonti di finanziamento di cui all’art. 68, paragrafo 1, lettera b) del Regolamento UE 1303/2013, perché i dati riferiti all’anno 2020 sono stati certificati dal Collegio dei revisori solo i primi mesi del 2021. Nel 2021 vi è stata una sospensione dei tavoli di trattativa sindacale dedicati a questi aspetti dovuta “anche a causa della cessazione del precedente CDA a giugno 2021 e dell’insediamento del nuovo organo di vertice che ha comportato alcune problematiche interne”, e, pertanto, non è stato ancora possibile sottoscrivere l’intesa per il fondo in parola per l’anno 2021”¹¹⁵.

Si riducono gli oneri tributari e finanziari (-50,3 per cento) dovuti a minori spese per tassa smaltimento rifiuti solidi urbani a seguito della revisione delle tariffe comunali (che passano da euro 71.158 del 2019 a euro 52.496 del 2020) e all’azzeramento dell’imposta municipale propria¹¹⁶ sempre a seguito dell’emergenza covid-19.

Netta anche la riduzione delle altre uscite non classificabili in altre voci che passano da euro 65.871 del 2019 a euro 9.895 del 2020 a causa della riduzione dei servizi di monitoraggio della qualità dei servizi, alla riduzione delle spese dovute a sanzioni e al contenimento degli oneri da contenzioso.

Infine, si riducono le spese per gli organi dell’ente per il 12,1 per cento a seguito della riduzione dei rimborsi spese ad essi destinati.

Non risulta valorizzata, neppure nel 2020, la voce di spesa “Ricerca”.

Le spese in conto capitale, nell’esercizio in esame, si riducono drasticamente passando da euro 395.161 del 2019 a euro 43.6581 del 2020 (- 89%). Tali spese sono interamente costituite da quelle classificate nelle “Acquisizioni di immobilizzazioni tecniche”.

¹¹⁴ Ai sensi del suddetto articolato “I proventi di progetti di ricerca, consulenza e formazione finanziati con risorse private, comunitarie o pubbliche, diverse dalle fonti di finanziamento delle attività istituzionali, detratte tutte le spese direttamente connesse alla realizzazione del progetto stesso e i relativi costi marginali di funzionamento, sono utilizzati anche per la costituzione di un fondo di incentivazione la cui destinazione terrà conto dell’apporto dei gruppi oltre che dei singoli dipendenti.

¹¹⁵ Cfr. nota di risposta del 15 aprile 2022. In tale sede, l’Ente ha precisato che “tale tematica è al centro delle trattative per l’anno 2022, dove l’Ente ha intenzione di disciplinare se possibile in unico documento anche il fondo incentivante per l’anno 2021”.

¹¹⁶ In nota integrativa l’ente specifica che “si ritiene opportuno evidenziare che per gli immobili non utilizzati dall’ente per i fini istituzionali, di provenienza dalla gestione commissariale ANSAS, nel 2019 sono state concluse tutte le procedure di riconsegna al Demanio e pertanto l’ente a partire dall’esercizio finanziario 2020 non è più soggetto a detta imposta per tali immobili mentre gli immobili di proprietà direttamente utilizzati dall’ente non sono assoggettati all’imposta” in quanto esenti.

Tabella 20 - Dettaglio delle spese in conto capitale

Dettaglio acquisizione immobilizzazioni tecniche	2020	2019	Var. % 2020/2019
Mobili e arredi per ufficio	2.160	15.943	-86,4
Macchinari	12.168	5.689	113,9
Impianti	316	294.458	-99,9
Postazioni di lavoro	13.213	42.612	-69,0
Periferiche	4.000	16.367	-75,6
Apparati di telecomunicazioni	2.379	0	100,0
Hardware	0	317	-100,0
Tablet e dispositivi di telefonia fissa e mobile	9.344	11.776	-20,6
Opere dell'ingegno e diritti di autore	0	8.000	-100,0
Totale	43.581	395.161	-89,0

Fonte: nota integrativa Indire

Nel 2020, all'incremento (+113,9 per cento rispetto al 2019) degli impegni di spesa per "Macchinari" relativi all'affidamento delle forniture necessarie all'implementazione delle attività inerenti i progetti in affidamento e del capitolo "Apparati di telecomunicazioni" (+ 100 per cento rispetto al 2019) relativi all'acquisto di materiale informatico necessario per la gestione remota di apparati videoconferenza, si oppone l'azzeramento degli impegni assunti nell'ambito dei capitoli "Hardware" e "Opere di ingegno e diritti di autore" e un decremento degli impegni assunti nell'ambito dei capitoli "Mobili e arredi per ufficio", "Impianti", "Postazioni di lavoro", "Periferiche" e "Tablet e dispositivi di telefonia fissa e mobile".

Le spese in conto capitale non sono finanziate con le entrate di natura capitale, in quanto quest'ultime sono pari a zero.

Nel Titolo IV sono iscritti, per euro 5.123.023, gli impegni relativi alle partite di giro del 2020, pari agli accertamenti di competenza dell'anno. Si registra un decremento della voce (-6,9 per cento) rispetto all'esercizio 2019 (euro 5.500.432).

Tabella 21 - Dettaglio partite di giro.

PARTITE DI GIRO	2020	2019	Var. 2020/2019
Ritenute erariali su redditi da lavoro dipendente per conto terzi	2.554.489	2.884.924	-11,5
Rit.previdenziali e assistenziali su redditi da lav. dipendente per c/terzi	1.339.839	1.461.960	-8,4
Rimborsi di fondi economali e carte aziendali	3.300	3.300	0,0
Altre entrate per partite di giro diverse	78.057	149.467	-47,8
Costituzione di depositi cauzionali o contrattuali di terzi	5.255	8.946	-41,3
Altre Entrate per conto terzi	-	21.684	-100,0
Altre ritenute al personale dipendente per conto terzi	83.962	81.947	2,5
Ritenute erariali su redditi da lavoro autonomo per c/terzi	267.304	265.504	0,7
Rit.previdenziali e assistenziali su redditi da lav. autonomo per c/terzi	5.927	6.577	-9,9
Altre Ritenute al personale con contratto di lavoro autonomo	-	-	-
Ritenute per scissione contabile	784.890	616.124	27,4
Totali	5.123.023	5.500.432	-6,9

Fonte: Nota integrativa INDIRE relativa all'esercizio 2020 e 2019.

Le voci più consistenti, come si evince dalla nota integrativa, riguardano:

- le ritenute erariali su redditi da lavoro dipendente conto terzi (che costituiscono il 49,9 per cento del totale e che diminuiscono dell'11,5 per cento rispetto all'esercizio 2019).
- le ritenute previdenziali e assistenziali su redditi da lavoro dipendente conto terzi (26 per cento del totale delle partite di giro e pari nel 2020 a euro 1.339.839)
- le ritenute erariali su redditi da lavoro autonomo per c/terzi (pari a circa il 5 per cento del totale e che registrano un lieve aumento nel 2020 rispetto al 2019 del 0,7 per cento);
- le altre ritenute per scissione contabile aumentano del 27,4 per cento rispetto all'esercizio precedente.

Nell'ambito delle "altre entrate per partite di giro diverse" sono state contabilizzate, secondo quanto riferito dall'Ente, le restituzioni di somme erroneamente accreditate e il riaccredito da parte dell'Istituto cassiere di mandati non andati a buon fine: a seguito di mandati non andati a buon fine per errori formali, l'importo viene riacquisito in entrata nel capitolo delle partite di giro, per essere riemesso successivamente dal corrispondente capitolo di uscita delle partite di giro.

Si evidenzia, inoltre, che in adeguamento ai rilievi contenuti nel Referto di questa Corte relativo all'esercizio 2019, l'Ente a decorre dal Rendiconto 2020 non ha più contabilizzato -sulle partite di giro - le voci, in entrata ed in uscita, inerenti a procedure per contratti sotto soglia

per l'affidamento di servizi alberghieri e di catering¹¹⁷. Al riguardo, l'Ente ha riferito, inoltre, che a partire dall'esercizio 2021, anche la previsione di spesa su tale capitolo è stata completamente azzerata¹¹⁸.

L'Ente ha riferito, altresì, che al fine di limitare gli scostamenti tra previsioni ed accertamenti nell'ambito delle partite di giro a partire dall'esercizio 2021 "si è provveduto a migliorare i processi di previsione di tali voci e infatti si rilevano già per questo anno scostamenti inferiori rispetto a quelli registrati per l'esercizio in esame".

10.2 Residui

L'Ente, in sede di chiusura dell'esercizio 2020, ha deliberato il riaccertamento dei residui, provvedendo a stralciare 3.685.468 euro di residui attivi e 5.511.916 euro di residui passivi.

Il Collegio dei revisori - in sede approvazione dello schema di rendiconto 2020¹¹⁹ - ha espresso parere favorevole relativamente alla detta operazione di riaccertamento, avendone verificato i presupposti nei termini descritti in apposita "Relazione sulla persistenza dei residui di maggiore anzianità e consistenza nonché sulla fondatezza degli stessi" allegata al rendiconto¹²⁰.

Nella nota integrativa si chiarisce che la maggior parte dei residui passivi cancellati ineriscono a minori rendicontazioni da parte dei beneficiari dei finanziamenti assegnati da INDIRE, di cui l'88,67 per cento è riconducibile al programma comunitario *Erasmus Plus*, e a prestazioni non rese interamente o beni consegnati in quantità inferiore all'ordine di acquisto.

Secondo quanto riferito dall'Ente, i residui attivi radiati, ineriscono, per euro 3.669.146, ad economie non più esigibili su finanziamenti prevalentemente del Ministero vigilante per progetti in affidamento e per la restane parte si riferisce a somme di accertamenti di entrate non più dovute".

Nella seguente tabella, si espongono i dati dell'aggregato dei residui attivi e passivi conservati in bilancio dopo il riaccertamento, confrontandone le variazioni di consistenza rispetto al 2019.

¹¹⁷ Cfr. Referto sulla gestione finanziaria 2019.

¹¹⁸ Nota di risposta del 15 aprile 2020, allegato 3 "misure di adeguamento".

¹¹⁹ Cfr. verbale n. 71 del 27 aprile 2021.

¹²⁰ Relazione sottoscritta in data 28 aprile 2021.

Tabella 22 - Residui.

	2020	2019	Var. %
Residui attivi	101.143.971	69.392.573	45,8
<i>di cui</i>			
Degli esercizi precedenti	35.436.916	36.892.769	-3,9
Dell'esercizio	65.707.055	32.499.804	102,2
Residui passivi	100.319.241	84.256.281	19,1
<i>di cui</i>			
Degli esercizi precedenti	46.672.749	29.287.973	59,4
Dell'esercizio	53.646.492	54.968.308	-2,4

Fonte: Rendiconti finanziari gestionali INDIRE

Si evidenzia un notevole incremento dei residui attivi, pari al 45,8 per cento in più rispetto al 2019, interamente imputabile all'aumento dei residui di esercizio (che passano da euro 32,5 milioni del 2019 a euro 65,7 milioni nel 2020) e che neutralizza il decremento dei residui attivi provenienti dagli esercizi precedenti (-3,9 per cento rispetto all'esercizio 2019).

Un incremento significativo emerge anche per i residui passivi che passano da euro 84,3 milioni nel 2019 a euro 100,3 milioni nel 2020.

La tabella seguente mostra il dettaglio dei residui passivi e la loro natura.

Tabella 23 - Dettaglio dei residui passivi

Natura	Residui passivi al 31/12/2020			Residui passivi al 31/12/2019
	Residui anni precedenti	Residui di competenza 2020	Totale	
Debiti V/Fornitori	4.339.822	2.955.811	7.295.633	8.882.660
Debiti tributari	84.723	29.608	114.331	639.547
Debiti V/istituti previdenziali	21.594	6.498	28.092	578.348
Debiti V/lo Stato	30.269.468	34.706.084	64.975.551	52.910.413
Debiti diversi	11.957.142	15.948.492	27.905.634	21.245.313
TOTALE	46.672.749	53.646.491	100.319.241	84.256.282

Fonte: Nota Istruttoria INDIRE

Rispetto alle risultanze dei residui al 31 dicembre 2019, risulta il consistente incremento dei residui passivi a fine 2020, prevalentemente a causa dei residui per debiti verso Stato (+ 23 per cento) e per debiti diversi (+31 per cento).

Circa il 53 per cento dei residui passivi al 31 dicembre 2020 sono composti da residui di competenza dell'esercizio 2020, mentre la rimanente parte proviene dagli esercizi precedenti. Con riferimento all'esercizio in esame, i residui passivi mantenuti in bilancio sono costituiti per l'88,40 per cento da impegni relativi alla gestione dei fondi comunitari destinati ai beneficiari del Programma Erasmus+ con i quali viene stipulata una convenzione

pluriennale¹²¹, mentre l'11,60 per cento è rappresentato da debiti di varia natura.

In ordine a tale ultima tipologia di debiti, l'Ente riferisce trattarsi per il 5,02 per cento di debiti provenienti dagli esercizi antecedenti al 2019; per il 42,66 per cento dall'esercizio 2019; e per il 52,32 per cento proveniente dall'esercizio in esame¹²².

Tabella 24 - Dettaglio dei residui attivi

Natura	Residui attivi al 31/12/2020			Residui attivi al 31/12/2019
	Residui anni precedenti	Residui di competenza 2020	Totale	
Crediti v/Stato	35.320.098	65.466.220	100.786.318	69.237.024
Crediti v/altri	116.818	240.835	357.653	155.549
TOTALE	35.436.916	65.707.055	101.143.971	69.392.573

Fonte: Nota integrativa rendiconto 2020

Per quanto riguarda i residui attivi, essi sono dovuti per la quasi totalità a crediti verso lo Stato che aumentano sensibilmente (+45,5 per cento rispetto all'esercizio precedente). Secondo quanto riferito dall'Ente¹²³, tale incremento "è dovuto in generale da un lato all'incremento dell'accertamento delle entrate correnti (del 7,1% rispetto all'anno precedente) dall'altro lato da una minore riscossione delle stesse". Lo scostamento tra 2020 e 2019 sarebbe dovuto prevalentemente nel contributo assegnato dalla Commissione europea per l'implementazione del programma Erasmus+ che confluisce nel macroaggregato crediti vs lo Stato. In particolare, di questo finanziamento, accertato nel 2020 per euro 199.261.195, è stato incassato nel 2020 l'importo di euro 139.482.836 generando il conseguente cospicuo residuo di circa 60 milioni ¹²⁴, nonché ad

¹²¹ Nel dettaglio, in nota integrativa, viene riferito che "Tale crescita nel 2020 è attribuibile prevalentemente alle misure eccezionali emanate dalla Commissione europea per far fronte all'emergenza Covid che hanno consentito la proroga dei progetti in corso generando pertanto lo slittamento della chiusura degli stessi; di conseguenza le misure comunitarie hanno generato lo slittamento dei pagamenti ai beneficiari agli anni successivi determinando tale incremento".

¹²² Si tratterebbe in particolare di debiti derivanti da: • accordi stipulati con le scuole nell'ambito dei progetti in affidamento all'Istituto o nell'ambito delle attività di ricerca del PTA per i quali non sono ancora state concluse le attività o non sono ancora state ricevute le rendicontazioni per procedere al pagamento; • contratti di prestazione occasionale o professionale per attività di supporto, tutoraggio o di valutazione da realizzare secondo specifiche linee guida emanate dagli enti finanziatori e necessarie per i progetti in affidamento all'Istituto, per i quali le attività oggetto dell'incarico erano ancora in corso alla data del 31 dicembre 2020 o per i quali l'esperto incaricato non ha presentato la necessaria documentazione per procedere al pagamento; a contratti di appalto per servizi e forniture di durata pluriennale necessari al funzionamento dell'Istituto (servizio di pulizia; servizio di portineria e vigilanza; servizio di copertura assicurativa dai rischi di incendio e furto; adesione a convenzione Consip per la fornitura di buoni pasto; servizi di cloud computing; servizi di manutenzione ordinaria degli impianti termico/idrico-sanitari, degli impianti antincendio e degli impianti elettrici per le varie sedi) per i quali si procede generalmente al pagamento sulla base di fatturazione periodica o sulla base di SAL.

¹²³ Cfr. nota di risposta del 15 aprile 2022.

¹²⁴ Al riguardo l'Ente ha riferito che la "CE con nota E+/NA/DIR/2020/057 Ref. Ares(2020)5075290 del 28.09.2020 (allegato 32) ha comunicato ai Paesi aderenti al programma l'assegnazione dei fondi aggiuntivi destinati al finanziamento di partenariati strategici KA2 "Pratiche innovative in un'era digitale" e "Sviluppo e inclusione delle competenze attraverso la creatività e le arti" introdotti in risposta alla pandemia Covid -19 e di conseguenza nel mese di dicembre 2020 ha provveduto a formalizzare tramite l'emendamento n. 1 al Delegation Agreement 2020-0023 un incremento complessivo di budget pari a

una serie di finanziamenti per la realizzazione di progetti assegnati alla fine dell'esercizio 2020 e per i quali le relative entrate di cassa sono state registrate nell'esercizio successivo¹²⁵.

Il peso dei residui attivi sul totale delle entrate nel 2020 (43,3 per cento) è in consistente aumento rispetto al 2019 (31,72 per cento), così come l'incidenza dei residui passivi sul totale delle uscite (45,6 per cento a fronte del 38,5 per cento del 2019).

Tabella 25 - Incidenza dei residui

	2020	2019
Incidenza dei residui attivi sul totale delle entrate	43,30	31,72
Incidenza dei residui passivi sul totale delle uscite	45,60	38,46

Fonte: Rendiconti finanziari gestionali INDIRE e.f. 2020-2019

Tale circostanza evidenzia, *rectius* ribadisce, la necessità di efficientare maggiormente la dinamica di gestione dell'aggregato, avendo riguardo oltre che all'indice di anzianità dei residui attivi anche alla correlata capacità di riscossione, e ciò al fine di evitare di conservare nel bilancio poste attive in realtà non esigibili, con conseguente alterazione dell'effettiva capacità di spesa dell'Ente rispetto alla tenuta degli equilibri di bilancio.

La circostanza è stata evidenziata anche dal Ministero vigilante in sede di approvazione del rendiconto all'esame¹²⁶.

10.3 Situazione amministrativa

Ai sensi dell'art. 44 del Regolamento di contabilità dell'Ente, la situazione amministrativa, allegata al conto del bilancio deve essere redatta secondo le disposizioni del d.p.r. n. 97 del 2003 e successive modifiche e integrazioni (all.15).

Qui di seguito si riporta la situazione amministrativa 2020, in confronto con la corrispondente situazione del 2019.

euro 34.052.713,25 del contributo comunitario destinato a finanziare i beneficiari delle azioni chiave gestite dall'Agenzia Erasmus+ Indire.

¹²⁵ Vengono riportati i seguenti finanziamenti " • euro 600.000,00 – Accordo di collaborazione tra la Presidenza del Consiglio dei ministri Dipartimento per lo Sport e INDIRE per il Progetto "Diritto allo Sport per i Minori"; • euro 145.000,00 – Progetto ITS 2021 – Misure Nazionali di Sistema E.F. 2020; • euro 90.000,00 – Programma di Scambio di Assistenti di Lingua A.S. 2021-2022; • euro 1.190.891,00 – eTwinning 2019-2022 - emendamento al Grant Agreement n. 2019-0151; • euro 322.000,00 - EPALE 2019-2022 - Emendamento al Grant Agreement 2018-2319."

¹²⁶ In sede di approvazione del rendiconto 2020, il Ministero vigilante ha evidenziato, in linea generale, che "la valutazione sulla consistenza dei residui attivi non può essere disgiunta da una indagine sistematica sulle probabilità di riscossione" (cfr. Nota del 28 giugno 2021).

Tabella 26 - Situazione amministrativa.

	2020	2019	Var. %
Consistenza di cassa ad inizio anno	91.542.426	69.284.990	32,1
Riscossioni	198.156.109	217.735.903	-9,0
<i>di cui</i>			
- in conto competenza	167.885.920	186.286.076	-9,9
- in conto residui	30.270.189	31.449.826	-3,8
Pagamenti	198.424.065	195.478.467	1,5
<i>di cui</i>			
- in conto competenza	166.352.449	164.124.820	1,4
- in conto residui	32.071.616	31.353.647	2,3
Consistenza di cassa a fine anno	91.274.470	91.542.426	-0,3
Residui attivi	101.143.971	69.392.573	45,8
<i>di cui</i>			
degli esercizi precedenti	35.436.916	36.892.769	-3,9
dell'esercizio	65.707.055	32.499.804	102,2
Residui passivi	100.319.241	84.256.281	19,1
<i>di cui</i>			
degli esercizi precedenti	46.672.749	29.287.973	59,4
dell'esercizio	53.646.492	54.968.308	-2,4
Avanzo/disavanzo di amministrazione	92.099.200	76.678.717	20,1
<i>di cui</i>			
Fondi vincolati	69.828.295	58.387.066	19,6
Fondi non vincolati	22.270.906	18.291.652	21,8

Fonte: allegati ai rendiconti generali 2019 e 2020

Dall'analisi dell'andamento della situazione amministrativa negli esercizi 2019 e 2020, si registra un avanzo di amministrazione migliorato rispetto all'esercizio precedente (euro 92.099.200 a fronte di euro 76.678.717 del 2019; +20,1 per cento).

Fermo quanto sopra, analizzando l'andamento delle riscossioni e dei pagamenti, si osserva un decremento delle riscossioni dal 2019 al 2020 (-9 per cento), passando complessivamente da euro 217.735.903 a euro 198.156.109; il fenomeno si registra sia in conto competenza (-9,9 per cento) che in conto residui (-3,8 per cento).

I pagamenti complessivi, invece, evidenziano un aumento dell'1,5 per cento rispetto al 2019 (in valore assoluto euro 2,9 milioni circa) anche qui sia in conto competenza (+1,4 per cento rispetto al 2019) sia in conto residui (+2,3 per cento rispetto all'esercizio precedente).

Tale diacronia tra riscossioni e pagamenti ha comportato la flessione, seppure lieve, della consistenza della cassa di fine esercizio, rispetto a quella iniziale (-0,3 per cento).

Dai documenti in atti, l'avanzo di amministrazione complessivo risulta così composto.

Tabella 27- Composizione avanzo di amministrazione

Avanzo vincolato	
Progetti e accantonamenti obbligatori	69.828.295
(A) Totale avanzo vincolato	69.828.295
Avanzo libero	
avanzo libero al 31 dicembre 2019	18.291.652
Stanziamiento FOE 2020	12.364.653
Fondo emergenza covid (DM 14 LUGLIO 2020, N. 294)	102.711
Entrate per assunzioni ricercatori	482.108
Altre entrate prive di vincoli specifici	167.083
Spese gestione ordinaria e attività di ricerca PTA	-15.085.404
Accantonamenti formazione personale 2020	-253.504
quote di FOE rendicontata su progetti	6.201.607
(B) Totale avanzo libero	22.270.906
Avanzo di amministrazione complessivo (A+B)	92.099.200

Fonte: nota integrativa

Tale avanzo è vincolato per un importo di euro 69.828.295 (circa il 75,8 per cento del totale avanzo) mentre la restante parte - euro 22.270.906 - risulta essere libero.

In maggiore dettaglio, la parte vincolata è costituita da euro 68.988.534,38 per i progetti in affidamento ed euro 839.760,30 per gli accantonamenti relativi al personale (accantonamenti per la formazione obbligatoria del personale e per i benefici socio assistenziali).

Secondo quanto riportato nella nota integrativa, la parte non vincolata, pari a euro 22.270.906, è costituita dall'avanzo di amministrazione disponibile 2019, unitamente ad ulteriori entrate per euro 13.116.555 (di cui 12.364.653 euro di entrate FOE, euro 102.710 di entrate fondo emergenza Covid, euro 482.108 entrate per assunzione ricercatori ed euro 167.083 per altre entrate non vincolate).

In sede istruttoria, sono stati chiesti chiarimenti in merito alla contabilizzazione, tra le entrate libere, delle assegnazioni ministeriali a carico del "fondo emergenza Covid".

Al riguardo, l'Ente ha dichiarato che "I fondi relativi all'emergenza Covid sono stati conteggiati nella definizione dell'avanzo di amministrazione libero perché al contempo sono state incluse le spese sostenute di pari importo (euro 102.710,67)"¹²⁷.

¹²⁷ A seguito di specifica richiesta di chiarimento, l'Ente ha specificato che " il finanziamento straordinario legato all'emergenza sanitaria è pari a euro 190.793 ed è stato assegnato con decreto MUR n. 294 del 14/07/2020, interamente versato a INDIRE. A valere su detto finanziamento, con prospetto firmato dal Direttore generale e dal Presidente del Collegio dei revisori sono

L'Ente ha dichiarato, quindi, che i finanziamenti legati all'emergenza COVID-19 sono stati trattati come entrate "libere", in quanto le correlate spese erano state già sostenute nell'esercizio 2020 con risorse ordinarie dell'Ente.

Sempre in ordine alla "costruzione" dell'avanzo di amministrazione, risulta contabilizzato, tra le entrate dell'avanzo libero, l'importo di circa 6,2 milioni, quale "quota di FOE rendicontata su progetti".

Nella nota integrativa viene riportato il raffronto, 2020 e 2019, dell'avanzo vincolato, dal quale emerge l'incremento dell'avanzo vincolato ai progetti in affidamento (+19,4 per cento) e di quello per il personale in servizio (+43,2 per cento).

Tabella 28- Descrizione avanzo vincolato

Descrizione dell'avanzo vincolato	2020	2019	Var. %
Avanzo vincolato complessivo	69.828.295	58.387.066	19,6
Avanzo vincolato ai progetti in affidamento	68.988.534	57.800.809	19,4
Avanzo vincolato al personale in servizio	839.760	586.257	43,2

Fonte: nota integrativa

Al riguardo, si evidenzia che - nell'ambito del verbale di approvazione del rendiconto 2020- il Collegio dei revisori ha invitato "l'amministrazione dell'Ente a proseguire nell'attività di monitoraggio sull'andamento dell'avanzo di amministrazione libero visti i vincoli normativi inerenti il suo utilizzo; invita altresì l'amministrazione dell'Ente a proseguire nell'attività di attenta revisione dei residui attivi".

Alla luce di quanto sopra, la Sezione ribadisce la necessità che vengano effettuate specifiche verifiche sulla corretta perimetrazione dell'avanzo vincolato e di quello disponibile, sia da parte dell'Amministrazione che degli organi competenti, ivi incluso il Collegio dei revisori, considerandone i riflessi sugli equilibri di bilancio dell'Ente.

state imputate spese per un totale di euro 124.760,66 (..) Al momento della restituzione delle eccedenze si è verificato che la procedura di acquisto di un servizio si è conclusa per un importo inferiore rispetto a quanto indicato nel prospetto di rendicontazione e che un importo di lieve entità era stato erroneamente imputato al finanziamento Covid, come si evince dalla nota trasmessa al Collegio dei revisori che si allega (allegato 16). La differenza tra l'importo versato (190.793) e l'importo ammissibile (102.710,67 impegnato sui fondi di istituto e rendicontato sul finanziamento COVID), pari a euro 88.082,33, è stata restituita al MUR come da nota allegata". Cfr. nota di risposta pervenuta in data 24 novembre 2022.

10.4 Conto economico

Secondo quanto attestato nell'ambito della nota integrativa, la valutazione delle singole voci dello stato patrimoniale e del conto economico è stata fatta nel rispetto del principio di prudenza, secondo criteri conformi del d.p.r. n. 97 del 2003 e, per quanto applicabili, secondo i criteri di cui all'articolo 2426 del codice civile ed ai principi contabili adottati dagli Organismi nazionali ed internazionali.

Al riguardo, in via preliminare, si rileva che la nota integrativa 2020, al pari di quelle relative agli esercizi precedenti, non riporta informazioni di dettaglio in merito ad alcuni aggregati e dinamiche della gestione del bilancio. Si invita, pertanto, l'Ente, per il futuro, ad implementarne il contenuto ai fini di una maggiore esaustività e comprensibilità della gestione finanziaria, economica e patrimoniale dell'esercizio, e ciò in attuazione delle specifiche finalità di tale documento.

La tabella che segue evidenzia i dati del conto economico di INDIRE nell'esercizio in esame, posti a raffronto con quello precedente.

Tabella 29 - Conto economico

	2020	2019	Var. % 2020/2019
Valore della produzione(A)	179.894.504	184.574.479	-2,5
Proventi e corrispettivi per la produzione di prestazioni e servizi	175.532.267	180.879.325	-3,0
Altri ricavi e proventi	4.362.237	3.695.154	18,1
Costi della produzione (B)	190.417.921	183.790.633	3,6
Per materie prime, sussidiarie, di consumo e merci	188.184	461.453	-59,2
Per servizi	174.979.749	167.469.302	4,5
Per godimento di beni di terzi	1.309.374	752.297	74,1
Per il personale	13.334.425	14.167.623	-5,9
<i>di cui</i>			
a) salari e stipendi	10.406.060	11.051.512	-5,8
b) oneri sociali	2.928.365	3.116.111	-6,0
Ammortamenti e svalutazioni	543.178	806.774	-32,7
<i>di cui</i>			
a) ammortamenti delle immobilizzazioni immateriali	231.830	450.192	-48,5
b) ammortamenti delle immobilizzazioni materiali	311.348	356.582	-12,7
Variazione delle rimanenze di materie sussidiarie consumo e merci	7.498	55.665	-86,5
Oneri diversi di gestione	55.513	77.518	-28,4
Differenza (A-B)	-10.523.417	783.846	-1.442,5
Proventi ed oneri finanziari (C)	471	-1.948	124,2
<i>di cui</i>			
16) Altri proventi finanziari	471	163	189,4
17) Interessi e altri oneri finanziari		2.111	-100,0
 Rettifiche di valore attività finanziarie (D)			
Proventi e oneri straordinari (E)	1.826.448	2.567.441	-28,9
<i>di cui</i>			
21) Oneri straordinari, con separata indicazione delle minusvalenze da alienazioni i cui effetti contabili non sono iscrivibili al n. 14)		708.697	-100,0
22) Sopravvenienze attive ed insussistenze del passivo derivanti dalla gestione dei residui	5.511.916	3.460.513	59,3
23) Sopravvenienze passive ed insussistenze del passivo derivanti dalla gestione dei residui	3.685.468	184.375	1.898,9
Risultato prima delle imposte	-8.696.498	3.349.339	-359,6
Imposte dell'esercizio	1.029.985	1.106.454	-6,9
Avanzo/Disavanzo economico di esercizio	-9.726.482	2.242.886	-533,7

Fonte: Rendiconto 2020 INDIRE

L'esercizio 2020 si chiude con un risultato economico negativo, pari a euro 9.726.482, invertendo il risultato positivo dell'esercizio 2019 (euro 2.242.886 nel 2019). Tale risultato, è interamente dovuto al risultato negativo della parte caratteristica (euro -10.523.507 rispetto a euro 783.846 dell'esercizio precedente), saldo mitigato dal risultato positivo della gestione extra caratteristica (euro 1.826.919).

Secondo quanto riferito dall'Ente, oltre che nella nota integrativa anche in sede istruttoria, il risultato economico negativo sarebbe attribuibile al disallineamento temporale delle rilevazioni economiche dei ricavi e dei costi, e, in particolare, *“Chiusure e recuperi di fondi relativi alle annualità 2015 e 2016 del Programma comunitario Erasmus Plus per le quali sono stati restituiti alla Commissione Europea nel 2020 oltre 6,5 milioni di euro, le cui entrate erano state finanziariamente contabilizzate in esercizi precedenti; - Costi sostenuti nel 2020 per oltre 1,7 milioni di euro per i progetti in affidamento derivanti da rifinalizzazioni di stanziamenti la cui entrata era stata già finanziariamente contabilizzata nella gestione commissariale di ANSAS e quindi in esercizi precedenti”*¹²⁸.

Nel dettaglio, la diminuzione del valore della produzione (-2,5 per cento rispetto al 2019) è dovuto alla riduzione dei proventi e corrispettivi per la produzione di prestazioni e servizi (da euro 180.879.325 del 2019 a euro 175.532.267 del 2020). Al riguardo, nell'ambito della nota integrativa, viene riferito che *“Nonostante nel 2020 si sia assistito ad un incremento delle entrate finanziarie che hanno riflessi sul conto economico, passate da euro 213.285.448,38 del 2019 ad euro 224.107.551,97 nel 2020, i corrispondenti proventi hanno subito un calo del 2,9% rispetto all'anno precedente, per effetto di scritture di rettifica (risconti passivi) che sono incrementate da euro 28.710.807,19 nel 2019 ad euro 48.575.285,41 nel 2020 con un aumento del 69%.”*

Aumentano, invece, del 18,1 per cento gli altri ricavi e proventi che rappresentano gli accertamenti finanziari relativi alle restituzioni effettuate da soggetti terzi di competenza dell'esercizio in esame e in particolare all'incremento delle poste correttive e compensative di uscite correnti e entrate non classificabili in altre voci.

L'incremento dei costi di produzione è imputabile all'aumento dei costi per servizi (+4,5 per cento rispetto al 2019 e sarebbe dovuto in prevalenza, secondo quanto riportato dall'Ente, ai trasferimenti eseguiti a favore dei beneficiari finanziati nell'ambito del programma Erasmus Plus). Aumentano, però, sensibilmente anche i costi per godimento di beni di terzi (che passano da euro 752.297 del 2019 a euro 1.309.374 del 2020). Tale aumento non è compensato, se non parzialmente (per circa 273 mila euro) dalla riduzione dei costi per materie prime, sussidiarie e di consumo (che passano da circa euro 461.000 del 2019 a euro 188.000 del 2020). Diminuiscono, però, le spese per il personale (-5,9 per cento rispetto all'esercizio precedente), gli ammortamenti (-32,7 per cento sul 2019), le variazioni delle rimanenze di materie sussidiarie e consumo e merci (da euro 55.665 del 2019 a euro del 7.498 del 2020) e gli oneri diversi di

¹²⁸ Nota di risposta del 15 aprile 2022.

gestione (che passano da euro 77.518 del 2019 a euro 55.513 del 2020).

Si registrano, inoltre, un lieve aumento degli altri proventi finanziari (da euro 163 del 2019 a euro 471 del 2020) e l'azzeramento degli interessi e altri oneri finanziari. Si azzerano gli oneri straordinari (euro 708.697 nel 2019), mentre è netto l'incremento delle sopravvenienze. In merito agli oneri straordinari, come dichiarato dall'ente in sede istruttoria¹²⁹, la riduzione è dovuta – così come negli anni precedenti – ai trasferimenti a titolo gratuito dei beni immobili in favore del Demanio per un valore di euro 708.697 in applicazione della legge n. 147 del 2013, art. 1, comma 393¹³⁰.

Come già evidenziato, l'ente ha intrapreso un'attività di riaccertamento dei residui che ha comportato una radiazione di residui attivi nell'esercizio in esame per euro 3.685.468 mentre per quanto riguarda quelli passivi per euro 5.511.916. Detta operazione, con impatto netto positivo sul conto economico pari a 1.826.448, mitiga significativamente il risultato negativo della gestione caratteristica.

10.5 Stato patrimoniale

Nella seguente tabella sono evidenziati gli elementi patrimoniali attivi e passivi relativi all'esercizio 2020, unitamente a quelli del 2019.

¹²⁹ Nota del 15 aprile 2022

¹³⁰ Tale attività non ha avuto prosecuzione nel 2020.

Tabella 30 - Stato patrimoniale.

Attivo	2020	2019	Var. % 20/19
A) Crediti v/Stato o enti pub.per la partecip. al pat.iniziale			
B) immobilizzazioni	5.155.491	5.629.095	-8,4
Immobilizzazioni immateriali	64.779	296.609	-78,2
<i>di cui</i>			
7) <i>Manutenzioni straordinarie e migliorie su beni di terzi</i>	64.779	296.609	-78,2
Immobilizzazioni materiali	5.062.711	5.304.486	-4,6
<i>di cui</i>			
1) <i>Terreni e fabbricati</i>	3.626.308	3.773.266	-3,9
2) <i>Impianti e macchinari</i>	217.316	271.936	-20,1
7) <i>Altri beni</i>	1.219.088	1.259.284	-3,2
Immobilizzazioni finanziarie	28.000	28.000	0,0
<i>di cui</i>			
a) <i>imprese controllate</i>	3.000	3.000	0,0
1) <i>partecipazioni in Altri enti</i>	25.000	25.000	0,0
C) Attivo circolante	192.436.999	160.961.055	19,6
I. Rimanenze	18.558	26.057	-28,8
<i>di cui</i>			
1) <i>Materie prime, sussidiarie e di consumo</i>	18.558	26.057	-28,8
II. Residui attivi, con separata indicazione, per ciascuna voce, degli importi esigibili oltre l'esercizio successivo	101.143.971	69.392.573	45,8
<i>di cui</i>			
4) <i>Crediti verso lo Stato ed altri soggetti pubblici</i>	100.786.318	69.237.024	45,6
5) <i>Crediti verso gli altri</i>	357.653	155.549	129,9
IV. Disponibilità liquide	91.274.470	91.542.426	-0,3
<i>di cui</i>			
1) <i>depositi bancari e postali</i>	91.274.470	91.542.426	-0,3
D) Ratei e risconti	175.287.359	151.377.936	15,8
<i>di cui</i>			
1) <i>Ratei attivi</i>	471	163	189,4
2) <i>Risconti attivi</i>	175.286.888	151.377.773	15,8
Totale attivo	372.879.849	317.968.087	17,3
Passivo	2020	2019	Var. % 20/19
A) Patrimonio netto	43.342.695	53.069.178	-18,3
I. Fondo di dotazione	53.069.178	50.826.292	4,4
IX. Avanzo (disavanzo) economico di esercizio	-9.726.482	2.242.886	-533,7
C) FONDI PER RISCHI E ONERI			
D) TRATT. DI FINE RAPPORTO DI LAVORO			
E) RESIDUI PASSIVI, con separata indicazione degli importi esigibili oltre l'esercizio successivo	100.319.241	84.256.281	19,1
<i>di cui</i>			
5) <i>Debiti verso fornitori</i>	7.295.633	8.882.660	-17,9
8) <i>Debiti tributari</i>	114.331	639.546	-82,1
9) <i>Debiti verso istituti di previdenza e sicurezza sociale</i>	28.092	578.348	-95,1
11) <i>Debiti verso lo Stato ed altri soggetti pubblici</i>	64.975.551	52.910.413	22,8
12) <i>Debiti diversi</i>	27.905.634	21.245.314	31,3
F) Ratei e risconti	229.217.913	180.642.627	26,9
2) <i>Risconti passivi</i>	229.217.913	180.642.627	26,9
Totale passività (B+C+D+E+F)	329.537.154	264.898.909	24,4
Totale passivo e patrimonio netto (A+B+C+D+E)	372.879.849	317.968.087	17,3

Fonte: bilanci INDIRE

Le componenti patrimoniali attive aumentano nel 2020 del 17,3 per cento rispetto al 2019, passando da 317.968.087 euro del 2019 a euro 372.879.849 del 2020. Esse sono formate per il 51,6 per cento dall'attivo circolante (di cui circa il 47,3 per cento è dato dalle "disponibilità liquide" e il 53 per cento da residui attivi), per circa il 47 per cento da ratei e risconti attivi e per il restante 1,4 per cento dalle immobilizzazioni.

Sul predetto incremento incide soprattutto l'aumento del 19,6 per cento dell'attivo circolante e del 15,8 per cento dei ratei e risconti attivi (in valore assoluto pari a circa euro 23,9 milioni).

L'incremento dell'attivo circolante è dovuto essenzialmente al netto aumento dei residui attivi (+45,8 per cento rispetto al 2019).

Sostanzialmente stabile le disponibilità liquide (che si attestano su circa euro 91,3 milioni nel 2020) mentre si riducono le rimanenze (che passano da euro 26.057 del 2019 a euro 18.558 del 2020).

Le immobilizzazioni continuano a ridursi sensibilmente anche nel 2019, passando da euro 5.629.095 del 2019 a euro 5.155.491 del 2020.

Tale fenomeno risulta dovuto sia al decremento delle manutenzioni straordinarie (che passano da euro 296.609 del 2019 a euro 64.779 del 2020) che alle dismissioni immobiliari effettuate, nei confronti del Demanio, ai sensi dell'articolo 1 comma 393, della legge n. 147 del 2013. Tali operazioni hanno comportato la riduzione delle immobilizzazioni materiali - terreni e fabbricati - del 17,8 per cento (in valore assoluto circa euro 815 mila).

Dal lato del passivo, ancora netto l'aumento dei debiti che crescono del 19,1 per cento rispetto al 2019, in linea con quello dei residui passivi (euro 100.319.241).

Nel dettaglio, i debiti che aumentano più sensibilmente sono quelli verso lo Stato e altri soggetti pubblici (che passano da euro 52.910.413 del 2019 a euro 64.975.551 del 2020) e i debiti diversi, in particolar modo, a causa dei trasferimenti verso istituzioni sociali private e altre imprese che hanno subito un incremento rispetto al 2019 del 31,3 per cento.

Detti incrementi vengono mitigati dalla riduzione dei debiti tributari (che passano da euro 639.546 del 2019 a euro 114.331 del 2020), dai debiti verso fornitori (-17,9 per cento) e dei debiti verso istituti di previdenza e sicurezza sociale (che passano da euro 578.348 del 2019 a euro 28.092 del 2020).

Anche per il 2020, l'Ente non ha costituito il fondo per rischi e oneri¹³¹.

¹³¹ Sempre ai fini di attualizzazione del referto, si rileva che a partire dal bilancio di previsione 2022, sono stati previsti euro 2.012.570,26 per accantonamenti a fondi rischi ed oneri, di cui " euro 1.050.000,00 per eventuali spese da sostenere in caso di

Confermandosi un *trend* in peggioramento, nel 2020 il patrimonio netto diminuisce del 18,3 per cento rispetto all'esercizio precedente. Nel dettaglio, il fondo di dotazione del 2020 registra un lieve aumento (4,4 per cento) rispetto all'esercizio 2019, passando da euro 50.826.292 del 2019 a euro 53.069.178 del 2020.

L'andamento è confermato anche nel 2021.

La tabella seguente mostra come l'andamento del patrimonio netto nell'arco temporale 2016-2021 sia in netta riduzione (tasso medio annuo del -9,7 per cento) così come il fondo di dotazione (-7,2 per cento di tasso medio annuo).

Tabella 31 - Andamento patrimonio netto

Passivo	2021	2020	2019	2018	2017	2016	Tasso medio annuo
A) Patrimonio netto	39.055.039	43.342.695	53.069.178	50.826.292	67.968.046	71.935.980	-9,7
I. Fondo di dotazione	43.342.695	53.069.178	50.826.292	67.968.346	71.935.980	68.059.271	-7,2

Fonte: Rendiconti Indire

Alla luce della disamina della complessiva situazione finanziaria ed economico-patrimoniale è emerso, come confermato dallo stesso Ente, che nel triennio 2018-2020 l'avanzo di amministrazione si è mantenuto sempre molto alto ed è addirittura aumentato tra il 2019 ed il 2020 nella misura di oltre il 21 per cento, passando da euro 76.000.000 circa ad euro 92.000.000 circa. Questa crescita, però, è stata sempre affiancata da risultati d'esercizio negativi (tranne un miglioramento nel 2019), che nel corso del triennio considerato hanno portato ad una riduzione del patrimonio netto e del fondo di dotazione.

Sui motivi di tale così netto disallineamento tra gestione "contabile" e gestione "economica e patrimoniale" l'Ente, neppure in questa sede, ha fornito riscontri esaustivi, limitandosi a ribadire che *"Le motivazioni di tali risultati economici negativi sono molteplici e sono stati esplicitati negli altri punti, ne è un esempio la crescita dei costi ed in particolar modo la voce 'per servizi'. È stato anche più volte evidenziato come nei costi 'Per Servizi' sono ricompresi non soltanto gli impegni relativi a tutti i servizi propriamente detti e agli acquisti di beni e materiali di consumo, ma soprattutto gli*

soccombenza dell'ente nell'ambito di contenziosi con il personale in servizio e per provvedere agli obblighi di versamento all'entrata del bilancio dello Stato di cui al comma 594 della legge n. 160 del 2019 (legge di bilancio 2020) una volta definita la modalità di contribuzione dell'ente al contenimento della spesa" (cfr. nota dell'11 febbraio 2022 del Ministero vigilante sul bilancio di previsione 2022).

impegni relativi ai trasferimenti attinenti ai progetti assegnati all'Ente ed in particolar modo quelli legati alla gestione del Programma Erasmus Plus".

Il riscontro fornito, al di là della sua non significatività rispetto alle ragioni del disallineamento, conferma la necessità di provvedere ad una razionalizzazione della spesa per beni e servizi. Non si ritiene che possano assumere rilievo, al riguardo, gli impegni relativi ai trasferimenti per progetti connessi al Programma Erasmus Plus, e ciò in quanto tali impegni sono sostenuti, a monte, da correlate entrate vincolate; gli eventuali disallineamenti temporali, in termini di accertamenti ed impegni, avrebbero, comunque, dovuto evidenziare un corrispondente *trend* "alternato", in luogo di evidenziare un progressivo e costante deterioramento del patrimonio netto.

Sul punto, lo stesso Ente ha confermato, a valere sulle risorse trasferite per i progetti Erasmus plus, la "formazione di elevati importi di residui attivi riportati nell'Attivo dello Stato Patrimoniale alla voce dei Crediti verso lo Stato ed altri soggetti Pubblici e nel Conto economico alla voce "Proventi e corrispettivi per la produzione della prestazione di servizi"¹³²

La criticità, peraltro, ha interessato anche l'esercizio 2021. Nell'ambito del verbale n. 89 del 27 luglio 2022, il Collegio dei revisori -in sede di approvazione del rendiconto relativo all'esercizio 2021- ha rilevato - infatti- la necessità di effettuare ulteriori approfondimenti¹³³.

Alla luce di quanto sopra, la Sezione si riserva di approfondire la questione in sede di successivo referto, anche all'esito delle verifiche che saranno effettuate - nel dettaglio - dagli organi competenti.

¹³² Cfr. nota di risposta pervenuta il 24 novembre 2022. In tale sede è stato specificato che "Con riferimento ai finanziamenti a valere sul programma Erasmus+ si ritiene opportuno evidenziare in premessa che annualmente la Commissione europea adotta formalmente il "Annual work programme "Erasmus+": the Union Programme for Education, Training, Youth and Sport" attraverso il quale decide in merito alle assegnazioni dei finanziamenti per le azioni chiave del programma e alla distribuzione degli stessi tra i Paesi. A seguito dell'approvazione del Work Plan presentato dalle Agenzie Nazionali, che avviene generalmente entro il primo trimestre dell'anno, viene stipulato un contratto pluriennale (Delegation Agreement) con la Commissione Europea del quale è parte integrante l'Allegato V "Calendario per la gestione e l'utilizzo dei fondi destinati alle azioni decentrate Erasmus+) nel quale sono indicate le scadenze da rispettare per la gestione del Ciclo di vita dei progetti. (...) Considerata la premessa di cui sopra, si evidenzia che generalmente l'Agenzia Nazionale Erasmus+ Indire riceve il Delegation agreement controfirmato da parte della Commissione Europea entro il mese di maggio e si provvede di conseguenza a iscrivere l'entrata in bilancio mediante l'accertamento relativo al finanziamento iniziale assegnato. Mentre a seguito del ricevimento dell'emendamento si provvede a registrare l'accertamento relativo all'incremento dei fondi comunitari. La Commissione europea a seguito della controfirma del Delegation agreement e del relativo emendamento ha erogato prefinanziamenti corrispondenti al 70% del contributo assegnato".

¹³³ Viene riferito, in particolare, che "In relazione alla situazione patrimoniale, si evidenzia la progressiva riduzione del patrimonio netto tra il 2020 e il 2021 che merita, come evidenziato, un successivo approfondimento anche valutando un periodo temporale più ampio al fine di capirne le eventuali ragioni. Va, inoltre, evidenziato il rapporto critico esistente tra ratei attivi e ratei passivi, rapporto peggiorato nel corso della gestione 2021".

11. CONSIDERAZIONI CONCLUSIVE

L'Istituto nazionale di documentazione, innovazione e ricerca educativa (INDIRE) è un ente di ricerca di diritto pubblico "ripristinato" a norma dell'art. 19 del decreto legge 6 luglio 2011, n. 98, convertito, con modificazioni, dalla legge 15 luglio 2011, n. 111, a seguito della contestuale soppressione dell'Agenzia Nazionale per lo Sviluppo dell'Autonomia Scolastica (Ansas).

INDIRE, oltre ad essere un Ente di ricerca, opera, dal 2006 (nell'ambito del programma comunitario "Lifelong 2007 -2013") ad oggi (programma "Erasmus+ 2021-2027"), come "Agenzia nazionale" incaricata, sulla base di specifiche designazioni effettuate dalla compente "Autorità nazionale", di gestire l'attuazione dei programmi di finanziamento europei, volta per volta, istituiti con regolamento U.E. nello specifico settore.

Il vigente statuto è stato adottato dal Consiglio di amministrazione in data 20 ottobre 2017, con delibera n. 13 e pubblicato il 10 gennaio 2018.

Il regolamento per l'amministrazione, la contabilità e la finanza (di seguito anche soltanto "regolamento di contabilità") è stato approvato con delibera del Consiglio di amministrazione n. 11 del 21 marzo 2019.

Il regolamento di organizzazione e del personale, vigente a decorrere dal mese di settembre 2020, è stato adottato con delibera consiliare n. 37 del 23 giugno 2020, sino a tale data era vigente il regolamento adottato con delibera consiliare n. 11 del 21 marzo 2019.

A decorrere dal 2020, l'Ente è sottoposto alla vigilanza congiunta del Ministero dell'istruzione e del Ministero dell'università e della ricerca.

L'aggiornamento, per il 2020, del Piano Triennale di Attività (PTA) 2020 -2022 è stato approvato con delibera del Consiglio di amministrazione, n. 90 del 20 dicembre 2019 ed approvato dal Ministero vigilante con nota del 29 gennaio 2020.

Dai documenti in atti, è emerso che il ritardo nell'approvazione del suddetto documento ha comportato - a cascata - il ritardo nell'approvazione di tutti i documenti a questo connessi e collegati, tra cui il bilancio di previsione 2020 ed il Piano integrato della *performance*, della prevenzione della corruzione e della trasparenza (2020-2022), adottato dal Consiglio di amministrazione solo con la delibera n. 31 del 9 giugno 2020, ben oltre il termine del 31 gennaio fissato dall'art. 10 del d.lgs. n.150 del 2009.

La criticità nella dinamica della programmazione era stata rilevata anche con riferimento all'esercizio 2019.

Al riguardo l'Ente ha dichiarato di aver assunto, a decorrere dal corrente anno, misure funzionali a porre rimedio alla suddetta anomalia.

Per quanto riguarda il coinvolgimento dell'Istituto nell'attuazione dei programmi del PNRR, viene riferito che, solo a decorrere dall'ultimo trimestre del 2022, ha iniziato ad avviare alcune attività "che si inseriscono nell'ambito delle azioni e missioni del PNRR". Si tratta, in particolare, di due iniziative; la prima consiste in un accordo di collaborazione, perfezionato il 5 ottobre 2020, a titolo gratuito, per costituire la Rete di coordinamento per lo sviluppo della transizione digitale nel sistema ITS Academy, la seconda prevede l'inserimento di 5 ricercatori di INDIRE (struttura 5) - nelle commissioni di concorso di progettazione che regola modalità e tempi per la costruzione delle 216 nuove scuole nell'ambito dei fondi del PNRR. Vengono, poi, riferiti due progetti "in lavorazione", uno avente per oggetto "proposte progettuali in risposta a bandi PRIN su fondi PNRR", in relazione al quale è stata avviata la costituzione del Gruppo di Lavoro interno e l'altro progetto avente per oggetto la "Riduzione dei divari territoriali e contrasto alla dispersione scolastica".

Ai sensi dell'art. 8 del vigente statuto, sono organi dell'Istituto: il Presidente, il Consiglio di amministrazione, il Collegio dei revisori dei conti e il Consiglio tecnico scientifico, quest'ultimo con funzioni consultive.

Ai sensi del comma 5 della suddetta disposizione, le indennità di carica del Presidente, dei membri del Consiglio di amministrazione e del Collegio dei revisori, a valere sul bilancio dell'Istituto, sono determinate con decreto del Ministro dell'istruzione, dell'università e della ricerca, di concerto con il Ministero dell'economia e delle finanze.

Il provvedimento di riferimento è rimasto - a tutt'oggi - il decreto interministeriale del 31 ottobre 2002, adottato in attuazione del d.lgs. 20 luglio 1999, n. 258.

Al riguardo, tuttavia, l'Ente ha da sempre sostenuto la non attualità del provvedimento, in quanto precedente alla sua nuova conformazione e, perciò, allo stesso non applicabile.

Quindi, come già evidenziato nei precedenti Referti di questa Corte, ha proceduto - sin dal 2013 - a rideterminare il compenso degli Organi con delibere del Consiglio di amministrazione, assumendo a riferimento diretto i soli parametri e criteri contenuti nella direttiva del Presidente del Consiglio dei ministri del 9 gennaio 2001, così come successivamente esplicitata con la circolare n. 4993 del 29 maggio 2001 e, in particolare, secondo le voci e gli indici riportati nel *software* a questa allegato.

Va precisato, infatti, che l'Ente ha continuato ad operare in questo modo anche

successivamente all'esercizio oggetto del presente controllo, stanti: da un lato la mancata adozione di disposizioni regolamentari specifiche attualizzate al suo nuovo assetto istituzionale e funzionale; dall'altro lato, l'indisponibilità dei nuovi parametri ed indici di carattere generale di cui il comma 596, dell'art. 1 della legge n. 27 dicembre 2019, n. 160.

A decorrere dall'esercizio 2022, per effetto della mancata approvazione da parte del Ministero vigilante, della delibera di approvazione dei compensi per l'esercizio 2021, l'Ente si è adeguato agli importi contenuti nel suddetto decreto interministeriale, e ciò a valere sui compensi maturati dal settembre 2021.

Il nuovo regolamento in materia di compensi è stato approvato con decreto del Presidente del Consiglio dei ministri in data 23 agosto 2022.

La questione è, però, a tutt'oggi, in via di definizione, e ciò in quanto anche alla luce del DPCM del 23 agosto 2022, risulta necessario definirne il perimetro di azione anche con riguardo ai compensi *ante* legge n. 160 del 2019.

L'Istituto ha sede legale in Firenze e si articola in tre nuclei territoriali, aventi rispettivamente sede in Torino, Roma e Napoli, che hanno funzioni di gestione e supporto alla realizzazione delle attività istituzionali affidate all'Ente.

In relazione al perseguimento dei fini istituzionali, l'Ente è organizzato in "Strutture centrali", a loro volta articolate in "Settore ricerca", "Settore amministrativo-gestionale" e "Agenzia nazionale".

Avendo riguardo alle attività espletate nel corso del 2020, le attività condotte, in ottemperanza a quanto indicato nella programmazione strategica pluriennale, sono state influenzate dall'emergenza epidemiologica da Covid-19.

Nonostante tale situazione di emergenza, secondo quanto riferito dall'Ente, i *target* dichiarati sono stati raggiunti per tutte n. 12 le Strutture di ricerca, e ciò a fronte di alcune modifiche progettuali ed alcuni indicatori aggiunti.

Inoltre, a seguito dell'emergenza sanitaria Covid19, l'Indire è stato coinvolto dal MI e dal MUR in numerose attività per il supporto alle scuole nell'uso della didattica a distanza e della riorganizzazione degli istituti, che sono state coordinate e realizzate attraverso un lavoro tra le diverse strutture di ricerca, garantendo una strategia di azione coordinata e la valorizzazione delle competenze specifiche dei differenti settori di ricerca. A fronte delle attività comuni ogni struttura ha, pertanto, avuto ricadute di diversa entità per gli obiettivi e gli indicatori programmati per il 2020.

Con riguardo alle attività di monitoraggio e analisi relativi al programma comunitario Nazionale Erasmus plus, alle Azioni di supporto al MIUR per la gestione dei programmi operativi europei e alla Gestione degli Interventi sull'Edilizia Scolastica (GIES), il 2020 è stato l'ultimo anno della programmazione Erasmus + e, come richiesto dalla Commissione Europea, è stato dedicato alla comunicazione e alla valorizzazione dei risultati raggiunti dai beneficiari nei vari settori in questi passati sette anni 2014-2020.

Con riferimento al ciclo di performance 2020, l'OIV ha formulato un giudizio complessivamente positivo, e ciò anche in considerazione delle difficoltà organizzative incontrate dall'Ente per via dell'emergenza pandemica da Covid-19, avendo cura di riportare alcune "raccomandazioni/suggerimenti" di carattere migliorativo, attinenti in particolare all'auspicata maggior puntualità dei documenti programmatici "a monte" della valutazione della *performance* ed alla introduzione di migliori criteri di "pesatura" degli obiettivi.

Il piano integrato delle *performance* 2020-2022 presenta, infatti, oltre alla criticità collegata al ritardo nella tempistica di approvazione, l'anomalia che la *performance* del "Settore amministrativo-gestionale" risulta ancora parametrata esclusivamente agli obiettivi del Direttore generale e della dirigenza amministrativa, senza riferimento alcuno ad obiettivi individuali.

Al riguardo, in sede di riscontro istruttorio, l'Ente ha dichiarato che a partire dall'Annualità 2021-2023 è stato conseguito un efficientamento del sistema, avendo riguardo anche alla fissazione degli obiettivi di *performance* su base individuale.

In merito alle misure assunte in tema di prevenzione della corruzione e della trasparenza, il Responsabile è stato nominato con delibera del Commissario straordinario n. 18 del 25 marzo 2013, nella persona del Direttore generale.

Per il 2020, il Piano per la prevenzione della corruzione è parte del sopra citato "Piano integrato della *performance*, della prevenzione della corruzione e della trasparenza approvato con delibera del Consiglio di amministrazione n. 31 del 9 giugno 2020.

In tale ambito, un ruolo decisivo e "strategico" deve essere svolto anche dall'Oiv.

In merito alle misure adottate al fine di prevenire i rischi di corruzione presenti nei settori più sensibili, l'Ente ha riferito di utilizzare sempre procedure selettive collegiali per l'affidamento di incarichi di collaborazione e professionali, oltretutto per il reclutamento di personale, applicando "per quanto possibile" il principio di rotazione nella composizione delle commissioni esaminatrici.

La Sezione si riserva specifici approfondimenti in sede di successivo referto, anche avendo riguardo all'idoneità delle misure assunte in alternativa al rispetto del principio di rotazione. Con riferimento al settore "Privacy e trattamento dei dati", questa Corte - nell'ambito del Referto relativo all'esercizio 2019- aveva rilevato - anche in considerazione delle sanzioni di natura pecuniaria previste dalla normativa vigente e dei correlati rischi di aggravio per la finanza pubblica - la necessità, che l'Ente adottasse, nella sua qualità di titolare ovvero di responsabile dei dati (a seconda delle situazioni), tutte le misure necessarie ad approntare un "sistema" di tutela dei dati personali efficiente ed idoneo a prevenire ed evitare il verificarsi di analoghe violazioni e, conseguentemente, il concretizzarsi dei sopra citati rischi di sanzione.

Alla luce dei riscontri istruttori pervenuti, la Sezione prende atto positivamente delle iniziative a tale fine adottate, anche in termini di recepimento dei sopra indicati rilievi.

Nell'esercizio 2020, l'Istituto risulta partecipare a n. 2 Consorzi denominati, rispettivamente, Consorzio "Italian University Line" ("Consorzio I.U.L.") e Consorzio CINECA.

Il Consorzio IUL, senza scopo di lucro, risulta composto attualmente da INDIRE e dall'Università degli Studi di Foggia. Lo statuto sociale è stato modificato il 19 luglio 2017. È soggetto promotore e sostenitore dell'"Università Telematica degli Studi IUL", non statale, istituita con Decreto dell'(allora) Ministero dell'istruzione, dell'università e della ricerca del 2 dicembre 2005.

Ai sensi dell'art. 2 dello statuto sociale, l'Università IUL ha personalità giuridica di diritto privato ed autonomia didattica, organizzativa, amministrativa e patrimoniale.

CINECA è un Consorzio Interuniversitario senza scopo di lucro, costituito il 14 luglio 1967 ed attualmente composto da n. 112 enti pubblici. Ha personalità giuridica di diritto privato ed è sottoposto alla vigilanza del Ministero dell'Istruzione e del Ministero dell'Università e della ricerca.

Indire ha aderito al Consorzio CINECA con delibera del Consiglio di amministrazione n. 6 del 7 febbraio 2014.

Dai riscontri forniti, non risultano adottati specifici provvedimenti di autorizzazione all'adesione al Consorzio CINECA ed al Consorzio IUL, né alle modifiche statutarie intervenute con riguardo al Consorzio IUL con delibera dell'assemblea del 19 luglio 2017.

Con riferimento alla gestione della spesa di personale, la Sezione deve rilevare - in via preliminare - la non univocità dei dati e delle informazioni fornite in relazione all'aggregato. I dati sulla spesa di personale riportati nel rendiconto 2020 differiscono, in parte, sia da quelli

forniti nell'ambito dell'istruttoria, che da quelli contenuti nel conto annuale 2020, nonché dai dati presi a riferimento dal Collegio dei revisori nell'ambito del verbale n. 84 del 2022 ai fini della verifica del rispetto dei vincoli di cui agli artt. 9 e 12 del D.lgs. n. 218 del 2016.

Nei limiti sopra evidenziati, avendo riguardo ai soli dati di rendiconto e della nota integrativa, si registra un lieve decremento nella consistenza del personale a tempo indeterminato rispetto all'esercizio 2019 (da n. 241 a n. 240).

Il totale delle spese impegnate (per personale a tempo indeterminato e determinato) diminuisce del 13,5 per cento rispetto all'esercizio 2019, attestandosi a euro 14.528.068. In particolare, la spesa di personale a tempo indeterminato passa da 12.466.437 euro del 2019 a 10.749.875 euro del 2020, con una variazione negativa del 15,9 per cento.

La spesa per il personale a tempo determinato, pari a circa il 23,3 per cento del totale degli impegni, è pari ad euro 3.776.881, di cui euro 3.534.868 ineriscono a progetti finanziati con risorse di terzi.

Nel 2020, al pari degli esercizi precedenti, l'Ente ha fatto consistente ricorso a risorse professionali esterne, a titolo di contratti di collaborazione coordinata e continuativa e di collaborazione autonoma, per un totale complessivo di n. 109 unità.

In particolare, secondo i dati trasmessi dall'Ente, nel 2020 l'Istituto ha impiegato n. 51 unità di personale co.co.co, in diminuzione rispetto al 2019 (n. 69), consistendo in tipologia di contratti in fase di esaurimento giusto divieto di legge in materia. A fronte di tale sensibile riduzione, si riducono anche gli oneri, passando da euro 2.596.473 del 2019 a euro 2.058.612 del 2020, con una diminuzione del 20,7 per cento. Gli incarichi di consulenza o di collaborazione autonoma, invece, nel 2020 risultano in aumento, sia come numero che come importo, passando da 47 del 2019, per un impegno di spesa complessivo pari euro 1.469.962, a complessivi n. 57 del 2020, di cui 54 contratti nei confronti di soggetti con partita iva e n. 3 contratti di collaborazione non a partita iva, per una spesa pari a 2.261.780, di cui euro 1.914.943,09 per contratti di consulenza a "partita iva" (+30,2 per cento).

Alla luce di quanto sopra, gli impegni complessivi per spesa di personale - nell'esercizio 2020 - ammontano a circa 18,8 milioni, in diminuzione del 9,7 per cento rispetto all'analogo dato complessivo del 2019 (pari a circa 20,8 milioni).

Deve però rilevarsi, come peraltro già evidenziato in sede di referto relativo all'esercizio 2019, che a fronte di una complessiva diminuzione delle varie tipologie di spesa di personale, resta in progressivo aumento quella per "collaborazione autonoma professionale" (consulenze)

(+30,2 per cento).

Al di là delle incertezze sulle modalità di calcolo dell'indicatore di cui all'art. 9 del d.lgs. n. 218 del 2016, sono state rilevate alcune incongruenze nella costruzione dei parametri di calcolo e nella correttezza dei dati utilizzati, con conseguenti effetti riflessi sull'effettiva percentuale di incidenza della spesa di personale sul FOE.

Alla luce di quanto sopra, si evidenzia la necessità, preliminare a qualsiasi valutazione, che la verifica sul rispetto del vincolo all'esame sia basata su dati, oltre che certi ed univoci, anche tra loro omogenei e congruenti, sia avendo riguardo al parametro al numeratore (entrata) che a quello al denominatore (spesa). In questa prospettiva gli oneri da decurtare al denominatore, ai sensi della normativa vigente, devono essere solo ed esclusivamente quelli dimostrati, da evidenze contabili, come sostenuti con risorse non incidenti sul bilancio dell'Ente, né vincolate per altri fini.

Il tutto al fine di dare concreta attuazione alla *ratio* sottesa al vincolo di cui all'art. 9 del d.lgs. n. 218 del 2016, in termini di effettiva sostenibilità della spesa e di tutela degli equilibri sostanziali e prospettici del bilancio, quale presupposto indefettibile del rispetto del principio del buon andamento dell'*agere* pubblico (art. 97 Cost.).

La Sezione, quindi, ritiene non oltre modo rinviabile un'attività di efficientamento del complessivo sistema di contabilizzazione, rendicontazione e monitoraggio delle spese di personale, a qualsiasi titolo sostenute, e ciò anche al fine di dare trasparente rappresentazione dell'effettiva consistenza degli oneri incidenti sul bilancio e delle correlate risorse poste a copertura.

Avendo riguardo al trattamento accessorio, si rileva che la procedura per la sua approvazione da parte delle Amministrazioni competenti è - a tutt'oggi - ferma al 2019, e ciò in quanto il Mef e il Dipartimento della funzione pubblica, ciascuno per quanto di rispettiva competenza, hanno formulato e ribadito specifiche osservazioni, con riferimento alle varie ipotesi di accordo sottoposte all'approvazione.

INDIRE è soggetto alle disposizioni normative sul contenimento e sulla razionalizzazione della spesa pubblica, secondo il perimetro applicativo definito dal Legislatore nazionale, tanto in generale, quanto in relazione allo specifico settore degli Enti pubblici di ricerca.

Con riferimento al rispetto della normativa, volta per volta vigente, in tema di "vincoli di spesa", si rinvia - per ogni approfondimento - al Referto 2019 nel cui ambito la questione è stata trattata con aggiornamento al mese di dicembre 2021.

Ai fini del presente referto, attualizzato agli ultimi eventi intervenuti, si osserva quanto segue. Con nota del 12 agosto 2021, avente per oggetto il rendiconto 2020, il Mef ha rilevato che *“l’Istituto non ha provveduto ad alcun versamento così come per le altre disposizioni di contenimento della spesa tuttora vigenti in analogia a quanto fatto negli anni precedenti e in considerazione dell’assenza dei parametri di riferimento su cui calcolare le misure di contenimento”*; mentre con riferimento al rispetto del limite di spesa per l’acquisto di beni, prendendo atto dell’attestazione dell’Organo di revisione circa il rispetto degli adempimenti e delle prescrizioni previste dai commi 590 e 598 della legge 160/2019, con particolare riferimento alla media della spesa per consumi intermedi degli anni 2016-2018 (pari a 3.300.00 milioni), ha evidenziato che *“nella relazione sulla gestione non vengono fornite indicazioni in ordine alle modalità attuative delle disposizioni in esame e, in particolare, in ordine alle modalità di calcolo del valore medio del limite di spesa indicato dall’Ente pari ad € 3.300.000 e alle voci di spesa assoggettate al contenimento, come richiesto dall’art. 1 comma 597 della legge richiamata”*, chiedendo di acquisire chiarimenti in merito.

Con nota del 7 febbraio 2022, indirizzata al Ministero vigilante, INDIRE ha provveduto ad individuare i parametri ritenuti più idonei per la quantificazione delle somme da versare al bilancio dello Stato in attuazione della legge di bilancio 2020 nonché a fornire chiarimenti in ordine alle modalità di calcolo del valore medio del limite di spesa per il 2020, pari a 3.300.000,00. Con nota del 23 giugno 2022, il MEF - in riscontro alla suddetta richiesta - ha formulato alcune osservazioni in merito ai criteri utilizzati quale base di calcolo cui parametrare l’applicazione dei limiti di spesa, nonché -con riferimento al calcolo della spesa media- ha rilevato la mancanza di un elenco analitico delle voci di spesa considerate ed ha ritenuto opportuno acquisire elementi informativi, rimettendo alla responsabilità del (nuovo) Collegio dei revisori la puntuale verifica delle voci di spesa individuate ai fini del computo del limite di spesa in questione.

Infine, con successiva nota del 3 agosto 2022, l’Ente ha comunicato di aver provveduto - alla data del 30 giugno 2022 - ad effettuare i versamenti secondo gli importi indicati nella nota del 7 febbraio 2022, per le annualità 2020, 2021 e 2022, sollecitando un riscontro in merito alle modalità di calcolo a tale fine individuate.

Allo stato degli atti, quindi, la Sezione prende atto del percorso di adeguamento attivato dall’Ente con riferimento ai “nuovi” vincoli finanziari; nel riservarsi ogni ulteriore approfondimento in sede di successivi referti anche alla luce delle verifiche che saranno - nelle

more - effettuate dall'Organo di revisione e dalle Amministrazioni competenti, evidenzia- come già fatto dal MEF - la necessità di una verifica - analitica - delle voci di spesa escluse dal computo, così come già rilevato in relazione al rispetto dei vincoli sulla spesa di personale.

Avendo riguardo al sistema di gestione del ciclo di bilancio, si rileva che - anche nel 2020 - il bilancio di previsione è stato approvato dall'Ente, con delibera del Consiglio di amministrazione n. 91 del 20 dicembre 2019, in ritardo rispetto al termine del 31 ottobre previsto dalla normativa vigente.

Il Ministero vigilante (all'epoca solo il Ministero dell'istruzione) ha autorizzato l'esercizio provvisorio con nota del 30 dicembre 2019 ed ha approvato il bilancio di previsione 2020 con nota del 5 febbraio 2020.

Tale anomalia risulta connotare, in via ricorrente, la dinamica di approvazione dei bilanci di previsione dell'Ente, essendosi riscontrata anche con riferimento agli esercizi 2018, 2019, 2021 e 2022.

Le previsioni originarie del bilancio sono state oggetto di n. 13 variazioni, per effetto delle quali le previsioni in uscita hanno subito, in conto competenza, un incremento pari ad euro 12.175.495, di pari importo le previsioni di entrata.

Tali circostanze evidenziano, *rectius* confermano, la necessità, già riferita con riguardo ai precedenti esercizi, di efficientare la dinamica della programmazione, avendo riguardo a tutti i documenti e le attività a questa funzionali. In proposito, l'Ente - in sede di riscontro istruttorio- ha dichiarato di voler implementare il processo di programmazione riferito al bilancio di previsione, adottando specifiche misure volte, tra l'altro, a revisionare le procedure in essere, a partire dall'elaborazione del piano triennale delle attività e, quindi, dei correlati documenti di bilancio, mediante azioni in fase di studio e valutazione.

La Sezione, pertanto, si riserva di valutare l'evoluzione della dinamica e, in particolare, delle criticità alla stessa sottese, in sede di successivi referti.

Per tutto l'esercizio 2020, così come per gli esercizi precedenti e per tutto il 2021, persistono criticità in merito alla compiuta attuazione delle disposizioni in materia di armonizzazione dei sistemi contabili.

In sede di parere sul bilancio di previsione 2020, così come in sede di parere sul rendiconto 2020, il MEF ha evidenziato, *rectius* ribadito, la mancata piena attuazione delle disposizioni contenute nell'art. 8 del D.M. MEF 1 ottobre 2013 in merito al prospetto riepilogativo della spesa classificata in base alle missioni, programmi e COFOG individuati tenendo conto delle

prescrizioni contenute nel D.P.C.M. 12/12/2012 e nella successiva Circolare RGS n. 23/2013, contenente istruzioni di carattere operativo.

Tali anomalie risultano, attualmente, in via di superamento. La Sezione, pertanto, si riserva di rivalutare la dinamica in sede di successivo referto.

Avendo riguardo ai risultati dell'esercizio, si evidenzia il saldo positivo della situazione amministrativa, che nel 2020 registra aumento del 20,1 per cento rispetto al 2019 (si passa da +76,7 mln del 2019 a +92 mln del 2020). Al contempo, si segnala un consistente peggioramento (-533,7 per cento), del risultato economico dell'esercizio (si passa da +2,2 mln del 2019 a -9,7 mln del 2020), con conseguente erosione (-18,3 per cento) del patrimonio netto (da +53 mln del 2019 a +43 mln del 2020).

Nel dettaglio, la gestione di competenza dell'esercizio 2020 è positiva, evidenziando un avanzo pari a 13.594.035 euro, in miglioramento rispetto al dato negativo del 2019 pari a -307.248 euro.

Il dato positivo è da ascrivere all'aumento delle entrate correnti superiore al corrispondente aumento delle spese.

Le entrate accertate, tutte di natura corrente, passano da 213.285.448 euro del 2019 a 228.469.952 euro del 2020.

Esse sono formate per la quasi totalità dalle entrate per la realizzazione di programmi e progetti nazionali e internazionali (circa il 91 per cento), mentre i trasferimenti da parte dello Stato e di altri enti pubblici incidono, sul totale, per circa il 6,9 per cento, con un decremento dell'1,8 per cento rispetto all'esercizio precedente.

Dal lato delle spese, pari a euro 219.998.941 e costituite per circa il 98 per cento da spese correnti, si registra un incremento rispetto al 2019 (+0,4 per cento rispetto al 2019).

Le spese in conto capitale, nell'esercizio in esame, si riducono drasticamente passando da euro 395.161 del 2019 a euro 43.6581 del 2020 (- 89 per cento). Tali spese sono interamente costituite da quelle classificate nelle "Acquisizioni di immobilizzazioni tecniche".

Nel Titolo IV sono iscritti, per euro 5.123.023, gli impegni relativi alle partite di giro del 2020, pari agli accertamenti di competenza dell'anno. Si registra un decremento della voce (-6,9 per cento) rispetto all'esercizio 2019 (euro 5.500.432).

Si evidenzia che, anche in adeguamento ai rilievi contenuti nel Referto di questa Corte relativo all'esercizio 2019, l'Ente a decorrere dal Rendiconto 2020 non ha più contabilizzato -sulle partite di giro - le voci, in entrata ed in uscita, inerenti a procedure per contratti sotto soglia

per l'affidamento di servizi alberghieri e di catering. Al riguardo, l'Ente ha riferito, inoltre, che a partire dall'esercizio 2021, anche la previsione di spesa su tale capitolo è stata completamente azzerata.

In sede di riaccertamento dei residui, sono stati eliminati 3.685.468 euro di residui attivi e 5.511.916 euro di residui passivi.

Nella nota integrativa si chiarisce che la maggior parte dei residui passivi cancellati ineriscono a minori rendicontazioni da parte dei beneficiari dei finanziamenti assegnati da INDIRE, di cui l'88,67 per cento è riconducibile al programma comunitario *Erasmus Plus*, e a prestazioni non rese interamente o beni consegnati in quantità inferiore all'ordine di acquisto.

I residui attivi radiati, ineriscono, per euro 3.669.146, ad economie non più esigibili su finanziamenti prevalentemente del Ministero vigilante per progetti in affidamento e per la restane parte si riferisce a somme di accertamenti di entrate non più dovute.

Si evidenzia un incremento dei residui attivi dell'45,8 per cento rispetto al 2019, interamente imputabile all'aumento dei residui di esercizio (che passano da euro 32,5 milioni del 2019 a euro 65,7 milioni nel 2020) e che neutralizza il decremento dei residui attivi provenienti dagli esercizi precedenti (-3,9 per cento rispetto all'esercizio 2019).

Rispetto alle risultanze dei residui al 31 dicembre 2019, risulta il consistente incremento anche dei residui passivi a fine 2020, prevalentemente a causa dei residui per debiti verso Stato (+ 23 per cento) e per debiti diversi (+31 per cento).

Con riferimento all'esercizio in esame, i residui passivi mantenuti in bilancio sono costituiti per l'88,40 per cento da impegni relativi alla gestione dei fondi comunitari destinati ai beneficiari del Programma Erasmus+ con i quali viene stipulata una convenzione pluriennale, mentre l'11,60 per cento è rappresentato da debiti di varia natura.

Il peso dei residui attivi sul totale delle entrate nel 2020 (43,3 per cento) è in consistente aumento rispetto al 2019 (31,72 per cento), così come l'incidenza dei residui passivi sul totale delle uscite (45,6 per cento a fronte del 38,5 per cento del 2019).

Tale circostanza evidenzia, *rectius* ribadisce, la necessità di efficientare maggiormente la dinamica di gestione dell'aggregato, avendo riguardo oltre che all'indice di anzianità dei residui attivi anche alla correlata capacità di riscossione, e ciò al fine di evitare di conservare nel bilancio poste attive in realtà non esigibili, con conseguente alterazione dell'effettiva capacità di spesa rispetto alla tenuta degli equilibri di bilancio.

Come anticipato, dall'analisi dell'andamento della situazione amministrativa negli esercizi

2019 e 2020, si registra un avanzo di amministrazione migliorato rispetto all'esercizio precedente (+20,1 per cento).

Fermo quanto sopra, analizzando l'andamento delle riscossioni e dei pagamenti, si osserva un decremento delle riscossioni dal 2019 al 2020, sia in conto competenza (-9 per cento) che in conto residui (-3,8 per cento).

I pagamenti complessivi, invece, evidenziano un aumento rispetto al 2019 sia in conto competenza (+1,4 per cento) sia in conto residui (+2,3 per cento).

Tale diacronia tra riscossioni e pagamenti ha comportato la flessione, seppure lieve, della consistenza della cassa di fine esercizio, rispetto a quella iniziale (-0,3 per cento)

L'avanzo è vincolato per un importo di euro 69.828.295 (circa il 75,8 per cento del totale avanzo), mentre la restante parte - euro 22.270.906 - risulta essere libero.

In maggiore dettaglio, la parte vincolata è costituita da euro 68.988.534,38 per i progetti in affidamento ed euro 839.760,30 per gli accantonamenti relativi al personale (accantonamenti per la formazione obbligatoria del personale e per i benefici socio assistenziali).

Secondo quanto riportato nella nota integrativa, la parte non vincolata, pari a euro 22.270.906, è costituita dall'avanzo di amministrazione disponibile 2019, unitamente ad ulteriori entrate per euro 13.116.555 (di cui 12.364.653 euro di entrate FOE, euro 102.710 di entrate fondo emergenza covid, euro 482.108 entrate per assunzione ricercatori ed euro 167.083 per altre entrate non vincolate).

Alla luce di quanto sopra, la Sezione ribadisce la necessità che vengano effettuate specifiche verifiche sulla corretta perimetrazione dell'avanzo vincolato e di quello disponibile, sia da parte dell'Amministrazione che degli organi competenti, ivi incluso il Collegio dei revisori, considerandone i riflessi sugli equilibri di bilancio dell'Ente.

L'esercizio 2020 si chiude con un risultato economico negativo, pari a euro 9.726.482, invertendo il risultato positivo dell'esercizio 2019 (euro 2.242.886 nel 2019). Tale risultato, è interamente dovuto al risultato negativo della parte caratteristica (euro -10.523.507 rispetto a euro 783.846 dell'esercizio precedente), saldo mitigato dal risultato positivo della gestione extra caratteristica (euro 1.826.919).

Nel dettaglio, la diminuzione del valore della produzione (-2,5 per cento rispetto al 2019) è dovuto alla riduzione dei proventi e corrispettivi per la produzione di prestazioni e servizi (da euro 180.879.325 del 2019 a euro 175.532.267 del 2020).

L'incremento dei costi di produzione è imputabile all'aumento dei costi per servizi (+4,5 per cento rispetto al 2019 e sarebbe dovuto in prevalenza, secondo quanto riportato dall'ente, ai

trasferimenti eseguiti a favore dei beneficiari finanziati nell'ambito del programma Erasmus Plus). Aumentano, però, sensibilmente anche i costi per godimento di beni di terzi (che passano da euro 752.297 del 2019 a euro 1.309.374 del 2020). Tale aumento non è compensato, se non parzialmente (per circa 273 mila euro) dalla riduzione dei costi per materie prime, sussidiarie e di consumo (che passano da circa euro 461.000 del 2019 a euro 188.000 del 2020). Diminuiscono, però, le spese per il personale (-5,9 per cento rispetto all'esercizio precedente), gli ammortamenti (-32,7 per cento sul 2019), le variazioni delle rimanenze di materie sussidiarie e consumo e merci (da euro 55.665 del 2019 a euro del 7.498 del 2020) e gli oneri diversi di gestione (che passano da euro 77.518 del 2019 a euro 55.513 del 2020).

Le componenti patrimoniali attive aumentano nel 2020 del 17,3 per cento rispetto al 2019, passando da 317.968.087 euro del 2019 a euro 372.879.849 del 2020. Esse sono formate per il 51,6 per cento dall'attivo circolante (di cui circa il 47,3 per cento è dato dalle "disponibilità liquide" e il 53 per cento da residui attivi), per circa il 47 per cento da ratei e risconti attivi e per il restante 1,4 per cento dalle immobilizzazioni.

Sul predetto incremento incide soprattutto l'aumento del 19,6 per cento dell'attivo circolante e del 15,8 per cento dei ratei e risconti attivi (in valore assoluto pari a circa euro 23,9 milioni).

L'incremento dell'attivo circolante è dovuto essenzialmente al netto aumento dei residui attivi (+45,8 per cento rispetto al 2019).

Sostanzialmente stabili le disponibilità liquide (che si attestano su circa euro 91,3 milioni nel 2020), mentre si riducono le rimanenze (che passano da euro 26.057 del 2019 a euro 18.558 del 2020).

Dal lato del passivo, ancora netto l'aumento dei debiti, che crescono del 19,1 per cento rispetto al 2019, in linea con quello dei residui passivi (euro 100.319.241).

Nel dettaglio, i debiti che aumentano più sensibilmente sono quelli verso lo Stato e altri soggetti pubblici (che passano da euro 52.910.413 del 2019 a euro 64.975.551 del 2020) e i debiti diversi, in particolar modo, a causa dei trasferimenti verso istituzioni sociali private e altre imprese che hanno subito un incremento rispetto al 2019 del 31,3 per cento.

Anche per il 2020, l'Ente non ha costituito il fondo per rischi e oneri.

Confermandosi un *trend* in peggioramento, nel 2020 il patrimonio netto diminuisce del 18,3 per cento rispetto all'esercizio precedente. Nel dettaglio, il fondo di dotazione del 2020 registra un lieve aumento (4,4 per cento) rispetto all'esercizio 2019, passando da euro 50.826.292 del 2019 a euro 53.069.178 del 2020.

L'andamento del patrimonio netto nell'arco temporale 2016-2021 evidenzia una netta riduzione (tasso medio annuo del -9,7 per cento) così come il fondo di dotazione (-7,2 per cento di tasso medio annuo).

Alla luce della disamina della complessiva situazione finanziaria ed economico-patrimoniale, è emerso, come confermato dallo stesso Ente, che nel triennio 2018-2020 l'avanzo di amministrazione si è mantenuto sempre molto alto ed è addirittura aumentato tra il 2019 ed il 2020 nella misura di oltre il 21 per cento, passando da euro 76.000.000 circa ad euro 92.000.000 circa. Questa crescita, però, è stata sempre affiancata da risultati d'esercizio negativi (tranne un miglioramento nel 2019), che nel corso del triennio considerato hanno portato ad una riduzione del patrimonio netto e del fondo di dotazione.

Sui motivi di tale così netto disallineamento tra gestione "contabile" e gestione "economica e patrimoniale" l'Ente, neppure in questa sede, ha fornito riscontri esaustivi, limitandosi a ribadire che *"Le motivazioni di tali risultati economici negativi sono molteplici e sono stati esplicitati negli altri punti, ne è un esempio la crescita dei costi ed in particolar modo la voce 'per servizi'. E' stato anche più volte evidenziato come nei costi 'Per Servizi' sono ricompresi non soltanto gli impegni relativi a tutti i servizi propriamente detti e agli acquisti di beni e materiali di consumo, ma soprattutto gli impegni relativi ai trasferimenti attinenti ai progetti assegnati all'Ente ed in particolar modo quelli legati alla gestione del Programma Erasmus Plus"*.

Il riscontro fornito, al di là della sua non significatività rispetto alle ragioni del disallineamento, conferma la necessità di provvedere ad una razionalizzazione della spesa per beni e servizi. Non si ritiene che possano assumere rilievo, al riguardo, gli impegni relativi ai trasferimenti per progetti connessi al Programma Erasmus Plus, e ciò in quanto tali impegni sono sostenuti, a monte, da correlate entrate; gli eventuali disallineamenti temporali, in termini di accertamenti ed impegni, avrebbero, comunque, dovuto evidenziare un corrispondente *trend* "alternato", in luogo di evidenziare un progressivo e costante deterioramento del patrimonio netto.

Sul punto, lo stesso Ente ha confermato la *"formazione di elevati importi di residui attivi riportati nell'Attivo dello Stato Patrimoniale alla voce dei Crediti verso lo Stato ed altri soggetti Pubblici e nel Conto economico alla voce "Proventi e corrispettivi per la produzione della prestazione di servizi"*.

La criticità, peraltro, ha interessato anche l'esercizio 2021. Nell'ambito del verbale n. 89 del 27 luglio 2022, il Collegio dei revisori -in sede di approvazione del rendiconto relativo all'esercizio 2021- ha rilevato - infatti- la necessità di effettuare ulteriori approfondimenti.

Alla luce di quanto sopra, la Sezione si riserva di approfondire la questione in sede di successivo referto, anche all'esito delle verifiche che saranno effettuate - nel dettaglio - dagli organi competenti.

In conclusione, dalle verifiche attualizzate all'oggi, l'Ente risulta aver attivato un processo di adeguamento ad alcuni dei rilievi formulati da questa Sezione nell'ambito dei precedenti referti e, in particolare, di quello relativo all'esercizio 2019.

Permangono specifiche criticità con riguardo ad alcune dinamiche di gestione della spesa e dell'entrata che riflettono i propri effetti sulle risultanze della gestione finanziaria ed economica.

A fronte di un elevato avanzo di amministrazione, dovuto essenzialmente alla consistente mole di residui attivi, si registra un risultato economico negativo, causato - sostanzialmente - dall'aumento dei costi di produzione rispetto al valore della gestione caratteristica. Tale circostanza ha comportato - nel periodo 2016-2021 - la progressiva erosione del patrimonio netto.

Alla luce di quanto sopra, risulta necessario che l'Ente adotti concrete misure di efficientamento della complessiva dinamica della spesa, in particolare quella di personale e per servizi, partendo a monte da un'adeguata attività di programmazione e di rappresentazione dei dati di bilancio, e ciò quale presupposto indefettibile per la tenuta degli equilibri di bilancio anche prospettici.

PAGINA BIANCA



Consiglio di Amministrazione

via M. Buonarroti 10
50122 Firenze
Centralino +39 055 23.80.301
www.indire.it

Firenze, 29 aprile 2021

Delibera n. 46

Oggetto: Rendiconto Generale I.N.D.I.R.E. e.f. 2020.

IL CONSIGLIO DI AMMINISTRAZIONE

PRESO ATTO che ai sensi dell'articolo 19, comma I, del decreto legge n. 98 del 2011, al fine di attuare nei tempi stabiliti, il disposto di cui all'articolo 2, commi dal 4-septiesdecies al 4-undevicies del decreto-legge 29 dicembre 2010, n. 225, convertito, con modificazioni, dalla legge 26 febbraio 2011, n. 10, dal 01 Settembre 2012 è stato ripristinato l'Istituto Nazionale di Documentazione, Innovazione e Ricerca Educativa (INDIRE) quale Ente di ricerca con autonomia scientifica, finanziaria, patrimoniale, amministrativa e regolamentare, che succede senza soluzione di continuità all'Agenzia Nazionale per lo Sviluppo dell'Autonomia Scolastica, la quale viene contestualmente soppressa;

PRESO ATTO che con delibera del Consiglio di Amministrazione n. 13 del 20 ottobre 2017 è stato approvato lo Statuto di INDIRE pubblicato sul sito istituzionale dell'Ente il 10 gennaio 2018;

VISTO lo Statuto dell'Ente con particolare riferimento agli artt. 8, 9 e 10 inerenti gli Organi dell'Istituto ed in particolare il Presidente e il Consiglio di Amministrazione;

VISTO il Decreto Ministeriale n. 472 del 27 giugno 2017 con cui è stato nominato Presidente di INDIRE Giovanni Biondi a decorrere dal 28 giugno 2017;

VISTO il Decreto Ministeriale n. 473 del 27 giugno 2017 con cui è stato nominato componente del Consiglio di Amministrazione, Giovanni Di Fede a decorrere dal 28 giugno 2017;

VISTO il Decreto Ministeriale n. 480 del 28 giugno 2017 con cui è stata nominata componente del Consiglio di Amministrazione, Maria Francesca Cellai a decorrere dal 28 giugno 2017;

VISTO il Decreto Ministeriale n. 111 dell'8 febbraio 2018 con il quale è stato nominato il Collegio dei Revisori per la durata di un quadriennio;

VISTA la Delibera del Consiglio di Amministrazione n. 68 del 28 ottobre 2020 con cui si è nominato per la durata di un quinquennio il Dott. Flaminio Galli, Direttore Generale di INDIRE a decorrere dal 01 novembre 2020;

INDIRE - ISTITUTO NAZIONALE DI DOCUMENTAZIONE, INNOVAZIONE E RICERCA EDUCATIVA
Protocollo Interno N. 16018/2021 del 29-04-2021
Doc. Principale - Copia Documento



VISTO l'art. 15 del vigente Statuto in cui sono declinati compiti e responsabilità proprie del Direttore Generale dell'Ente;

VISTO il D.Lgs. n. 213/2009, recante *"Riordino degli enti di ricerca in attuazione dell'articolo 1 della legge 27 settembre 2007, n. 165"*;

VISTO il D.Lgs. n. 218/2016, recante *"Semplificazione delle attività degli enti pubblici di ricerca ai sensi dell'articolo 13 della legge 7 agosto 2015, n. 124"*;

VISTO il DPR 97 del 2003, recante *"Regolamento concernente l'amministrazione e la contabilità degli enti pubblici di cui alla legge 20 marzo 1975, n. 70"*;

VISTO l'articolo 10, comma 3, lettera e. dello Statuto che stabilisce tra i compiti del Consiglio di Amministrazione la deliberazione del bilancio di previsione, le relative eventuali variazioni, il rendiconto generale e le rispettive relazioni di accompagnamento;

VISTO l'articolo 12, comma 4 dello Statuto che stabilisce tra i compiti del Collegio dei Revisori dei conti anche la predisposizione del parere sugli atti deliberativi riguardanti i bilanci di previsione, variazioni ai medesimi, rendiconti generali;

VISTO il Regolamento per l'Amministrazione, la finanza e la contabilità deliberato in data 21 marzo 2019 con provvedimento n. 11 e tenuto conto in particolare di quanto disposto dall'art. 38 - Il rendiconto generale;

VISTA la nota integrativa al Rendiconto generale dell'e.f. 2020 a firma del Direttore Generale;

CONSIDERATE le norme di contenimento della spesa pubblica di cui alla legge 160/2019 commi da 590 a 600 (legge di bilancio 2020) la cui applicazione da parte di INDIRE è avvenuta secondo le misure descritte nella specifica sezione della Nota integrativa sopracitata;

VISTA la Relazione del Collegio dei revisori dei conti del 27 aprile 2021 che esprime parere positivo al Rendiconto dell'e.f. 2020 nonché alla radiazione dei residui attivi e passivi provenienti dagli esercizi finanziari pregressi;

DELIBERA

- le variazioni dei residui attivi e passivi (allegati A e B) di cui alla nota integrativa al Rendiconto Generale di INDIRE;
- l'approvazione del Rendiconto Generale 2020 che, allegato alla presente delibera, ne costituisce parte integrante. Il Rendiconto è trasmesso, unitamente alla presente



INDIRE - ISTITUTO NAZIONALE DI DOCUMENTAZIONE, INNOVAZIONE E RICERCA EDUCATIVA
Protocollo Interno N. 16018/2021 del 29-04-2021
Doc. Principale - Copia Documento

disposizione, al Ministero vigilante e al Ministero dell'Economia e delle Finanze per i relativi adempimenti di competenza;

- di dare mandato al Direttore Generale di porre in essere tutte le procedure amministrative necessarie all'effettivo perfezionamento del presente provvedimento.

IL CONSIGLIO DI AMMINISTRAZIONE

Presidente, Giovanni Biondi

Consigliere, Giovanni Di Fede

Consigliere, Maria Francesca Cellai

Documento informatico firmato digitalmente ai sensi del T.U. 445/2000 e del D.Lgs 82/2005 e rispettive norme collegate, il quale sostituisce il documento cartaceo e la firma autografa.

FF/AML P

Uffici Mittenti:

- Servizio Finanza, Pianificazione e Controllo.

PAGINA BIANCA

Allegato 6 (D.M. /MEF 1 ottobre 2013)

IST. NAZ. DI DOCUMENTAZIONE, INNOVAZIONE E RICERCA EDUCATIVA

PROSPETTO RIEPILOGATIVO DELLE SPESE PER MISSIONI E PROGRAMMI (Rendiconto)				ALLEGATO 6	
Mis.	Pro.	COFOG	Descrizioni	Esercizio Finanziario 2020	Cassa
				Competenza	
17	31		RICERCA E INNOVAZIONE		
			Ricerca per la didattica		
17	31	9.7	Ricerca e sviluppo per l'istruzione		
17	31	9.7	Cap. 112.1907 Assegni di ricerca		
17	31	9.7	Cap. 112.1913 Indennità di missione e di trasferta		
17	31	9.7	Cap. 112.1921 Contributi previdenza complementare	87.634,72	105.166,50
17	31	9.7	Cap. 112.9052 Voci stipendiali corrisposte al personale a tempo determinato a valere sui progetti in affidamento	1.385.715,43	1.385.715,43
17	31	9.7	Cap. 112.9102 Contributi obbligatori per il personale a tempo determinato a valere sui progetti in affidamento	470.040,81	538.730,30
17	31	9.7	Cap. 112.9121 Irap a valere sui progetti in affidamento	247.504,70	283.302,41
17	31	9.7	Cap. 112.9142 Indennità ed altri compensi, esclusi i rimborsi spesa documentati per missione, corrisposti al persona	455.979,17	455.979,17
17	31	9.7	Cap. 112.9202 Contributi per indennità di fine rapporto corrisposti al personale a tempo determinato a valere sui	52.927,48	60.672,42
17	31	9.7	Cap. 113.1900 Giornali e riviste	8.618,47	4.363,98
17	31	9.7	Cap. 113.1901 Pubblicazioni	58.531,37	21.162,77
17	31	9.7	Cap. 113.1902 Carta, cancelleria e stampati		
17	31	9.7	Cap. 113.1904 Accessori per uffici e alloggi		
17	31	9.7	Cap. 113.1905 Rimborso per viaggio e trasfoco	35.842,44	53.831,70
17	31	9.7	Cap. 113.1906 Materiale informatico	9.472,07	9.439,20
17	31	9.7	Cap. 113.1907 Altri materiali tecnico-specialistici non sanitari	8.069,69	1.469,98
17	31	9.7	Cap. 113.1908 Pubblicità		
17	31	9.7	Cap. 113.1909 Organizzazione e partecipazione a manifestazioni e convegni	47.000,00	105.060,52
17	31	9.7	Cap. 113.1910 Acquisto di servizi per altre spese per formazione e addestramento n.a.c		
17	31	9.7	Cap. 113.1913 Accesso a banche dati e a pubblicazioni on line		
17	31	9.7	Cap. 113.1920 Licenze d'uso per software		
17	31	9.7	Cap. 113.1928 Incarichi libero professionali di studi, ricerca e consulenza	25.579,78	37.635,21
17	31	9.7	Cap. 113.1930 Collaborazioni coordinate e a progetto	1.567.325,44	1.385.873,87
17	31	9.7	Cap. 113.1933 Stampa e rilegatura	1.291.522,92	1.318.636,61
17	31	9.7	Cap. 113.1934 Altri servizi ausiliari n.a.c.	2.165,90	13.701,61
17	31	9.7	Cap. 113.1940 Servizi di monitoraggio della qualità dei servizi	1.610,40	
17	31	9.7	Cap. 113.1941 Servizi di consulenza e prestazioni professionali ICT	103.183,18	132.200,56
17	31	9.7	Cap. 113.1945 Trasporti, traslocchi e facchinaggio		
17	31	9.7	Cap. 113.1949 Premi di assicurazione per responsabilità civile verso terzi	1.413,20	730,00
17	31	9.7	Cap. 113.1952 Beni per attività di rappresentanza		
17	31	9.7	Cap. 113.1953 Interpretariato e traduzioni		
17	31	9.7	Cap. 113.1954 Servizi per l'interoperabilità e la cooperazione	54,90	14.619,26
17	31	9.7	Cap. 113.1959 Incarichi a società di studi, ricerca e consulenza	18.444,56	20.309,34
17	31	9.7	Cap. 113.1961 Altre prestazioni professionali e specialistiche n.a.c.	11.979,00	
17	31	9.7	Cap. 113.1965 Formazione a personale esterno all'Ente	177.510,00	145.975,48
17	31	9.7	Cap. 113.1969 Fondo rinnovo contrattuali		
17	31	9.7	Cap. 113.1970 Stampati specialistici		
17	31	9.7	Cap. 113.9052 Rimborso per viaggio e trasfoco corrisposto a personale a tempo determinato a valere sui progetti in	12.764,90	20.560,66
17	31	9.7	Cap. 114.1900 Trasferimenti correnti a Ministero dell'Istruzione - Istituzioni scolastiche	1.022.709,76	746.001,63
17	31	9.7	Cap. 114.1903 Trasferimenti correnti a Università	36.000,00	45.600,00
17	31	9.7	Cap. 114.1905 Trasferimenti correnti a altre imprese	61.999,97	1.999,97
17	31	9.7	Cap. 114.1906 Trasferimenti correnti a Istituzioni Sociali Private	310.728,29	248.199,94
17	31	9.7	Cap. 114.1907 Trasferimenti correnti a enti e istituzioni centrali di ricerca	10.953,19	
17	31	9.7	Cap. 125.1904 Rimborsi di parte corrente ad Amministrazioni Locali di somme non dovute o incassate in eccesso	9.807,12	9.807,12
17	31	9.7	Cap. 212.1901 Mobili e arredi per ufficio		400,00
17	31	9.7	Cap. 212.1902 Macchinari	12.168,28	3.938,16
17	31	9.7	Cap. 212.1905 Postazioni di lavoro	3.640,06	13.888,72

Allegato 6 (D.M. MEF 1 ottobre 2013)

IST. NAZ. DI DOCUMENTAZIONE, INNOVAZIONE E RICERCA EDUCATIVA

PROSPETTO RIEPILOGATIVO DELLE SPESE PER MISSIONI E PROGRAMMI (Rendiconto)				ALLEGATO 6	
Mis.	Pro.	COFOG	Descrizioni	Competenza	Cassa
17	31	9.7	Cap. 212.1907 Acquisto software	-	-
17	31	9.7	Cap. 212.1910 Periferiche	-	6.148,80
17	31	9.7	Cap. 212.1911 Apparati di telecomunicazioni	-	-
17	31	9.7	Cap. 212.1912 Hardware n.a.c.	-	-
17	31	9.7	Cap. 212.1913 Tablet e dispositivi di telefonia fissa e mobile	9.343,98	1.496,94
17	31	9.7	Cap. 212.1916 Opere dell'ingegno e diritti d'autore	-	-
17	31	9.7	Cap. 212.1918 Sviluppo software e manutenzione evolutiva	-	-
			Totale COFOG 9.7	7.558.241,20	7.245.661,49
			Totale Programma 31	7.558.241,20	7.245.661,49
17	32		Programmi comunitari e collaborazioni internazionali		
17	32	9.7	Ricerca e sviluppo per l'istituzione		
17	32	9.7	Cap. 112.2913 Indennità di missione e di trasferta	70.121,21	138.273,65
17	32	9.7	Cap. 112.2915 Tassa e/o tariffa smaltimento rifiuti solidi urbani	10.160,40	10.160,40
17	32	9.7	Cap. 112.2921 Contributi previdenza complementare	-	-
17	32	9.7	Cap. 112.9053 Voci stipendiali corrisposte al personale a tempo determinato a valere sui progetti in affidamento	448.617,15	448.617,15
17	32	9.7	Cap. 112.9083 Buoni pasto corrisposti al personale a tempo determinato a valere sui progetti in affidamento	-	2.152,66
17	32	9.7	Cap. 112.9103 Contributi obbligatori per il personale a tempo determinato a valere sui progetti in affidamento	151.733,02	172.616,36
17	32	9.7	Cap. 112.9112 Assegni familiari corrisposti al personale a tempo determinato a valere sui progetti in affidamento	3.303,92	3.303,92
17	32	9.7	Cap. 112.9122 Irap a valere sui progetti in affidamento	144.570,72	135.212,43
17	32	9.7	Cap. 112.9143 Indennità altri compensi esclusi i rimborsi spesa documentati per missione, corrisposti al persona	146.084,42	146.084,42
17	32	9.7	Cap. 112.9203 Contributi per indennità di fine rapporto corrisposti al personale a tempo determinato a valere sui	17.050,12	19.402,19
17	32	9.7	Cap. 113.2900 Giornali e riviste	-	212,23
17	32	9.7	Cap. 113.2901 Pubblicazioni	24.888,00	20.569,44
17	32	9.7	Cap. 113.2902 Carta, cancelleria e stampati	972,37	1.406,05
17	32	9.7	Cap. 113.2904 Accessori per uffici e alloggi	6.405,85	5.846,20
17	32	9.7	Cap. 113.2905 Rimborso per viaggio e trasloco	38.937,05	65.852,42
17	32	9.7	Cap. 113.2906 Materiale informatico	-	-
17	32	9.7	Cap. 113.2908 Pubblicità	53.282,96	26.681,45
17	32	9.7	Cap. 113.2909 Organizzazione e partecipazione a manifestazioni e convegni	135.042,92	66.904,20
17	32	9.7	Cap. 113.2910 Acquisto di servizi per altre spese per formazione e addestramento n.a.c.	3.338,00	2.688,00
17	32	9.7	Cap. 113.2913 Accesso a banche dati e a pubblicazioni on line	22.265,00	-
17	32	9.7	Cap. 113.2914 Energia elettrica	6.698,91	7.409,79
17	32	9.7	Cap. 113.2915 Acqua	3.717,90	2.942,50
17	32	9.7	Cap. 113.2916 Spese di condominio	32.611,31	32.611,31
17	32	9.7	Cap. 113.2917 Locazione di beni immobili	19.330,00	19.330,00
17	32	9.7	Cap. 113.2919 Noleggi di hardware	-	6.594,43
17	32	9.7	Cap. 113.2920 Licenze d'uso per software	50.563,50	49.267,50
17	32	9.7	Cap. 113.2924 Manutenzione ordinaria e riparazioni di impianti e macchinari	8.513,26	25.097,89
17	32	9.7	Cap. 113.2926 Manutenzione ordinaria e riparazioni di beni immobili	2.486,00	13.344,00
17	32	9.7	Cap. 113.2927 Manutenzione ordinaria e riparazioni di altri beni materiali	3.904,00	3.904,00
17	32	9.7	Cap. 113.2928 Incarichi libero professionali di studi, ricerca e consulenza	1.269.388,06	671.393,22
17	32	9.7	Cap. 113.2930 Collaborazioni coordinate e a progetto	629.413,22	637.414,27
17	32	9.7	Cap. 113.2931 Servizi di sorveglianza e custodia	-	56.949,97
17	32	9.7	Cap. 113.2932 Servizi di pulizia e lavanderia	61.270,93	22.568,25
17	32	9.7	Cap. 113.2933 Stampa e rilegatura	13.176,00	16.636,16
17	32	9.7	Cap. 113.2935 Pubblicazione bandi di gara	-	-
17	32	9.7	Cap. 113.2936 Spese per accetti sanitari necessari dall'attività lavorativa	64.431,25	11.595,26
17	32	9.7	Cap. 113.2939 Servizi di gestione documentale	108.538,05	96.530,05
17	32	9.7	Cap. 113.2943 Quote di associazioni	3.095,50	2.719,39
17	32	9.7	Cap. 113.2945 Trasporti, traslochi e facchinaggio	-	-

Allegato 6 (D.M. MEF 1 ottobre 2013)

IST. NAZ. DI DOCUMENTAZIONE, INNOVAZIONE E RICERCA EDUCATIVA

PROSPETTO RIEPILOGATIVO DELLE SPESE PER MISSIONI E PROGRAMMI (Rendiconto)				ALLEGATO 6	
Mis.	Pro.	COFOG	Descrizioni	Competenza	Cassa
17	32	9.7	Cap. 113.2946 Spese postali	8.144,00	8.144,00
17	32	9.7	Cap. 113.2949 Premi di assicurazione per responsabilità civile verso terzi	-	-
17	32	9.7	Cap. 113.2950 Altri premi di assicurazione contro i danni	-	-
17	32	9.7	Cap. 113.2952 Beni per attività di rappresentanza	18.619,32	54.170,81
17	32	9.7	Cap. 113.2953 Interpretariato e traduzioni	25.235,68	11.640,02
17	32	9.7	Cap. 113.2954 Servizi per l'interoperabilità e la cooperazione	-	-
17	32	9.7	Cap. 113.2959 Incarichi a società di studi, ricerca e consulenza	46.945,60	-
17	32	9.7	Cap. 113.2961 Altre prestazioni professionali e specialistiche n.a.c.	-	2.700,01
17	32	9.7	Cap. 113.2969 Fondo rinnovo contrattuali	-	-
17	32	9.7	Cap. 113.2970 Stampati specialistici	-	-
17	32	9.7	Cap. 113.2983 Rimborsato per viaggio e trasloco corrisposto a personale a tempo determinato a valere sui progetti in	3.857,51	8.538,22
17	32	9.7	Cap. 114.2900 Trasferimenti correnti a Ministero dell'Istruzione - Istituzioni scolastiche	36.068.463,15	28.361.737,81
17	32	9.7	Cap. 114.2901 Trasferimenti correnti a Province	-	-
17	32	9.7	Cap. 114.2902 Trasferimenti correnti a Comuni	162.357,39	249.153,39
17	32	9.7	Cap. 114.2903 Trasferimenti correnti a Università	106.972.749,43	92.479.152,27
17	32	9.7	Cap. 114.2905 Trasferimenti correnti a altre imprese	9.613.311,00	6.900.396,73
17	32	9.7	Cap. 114.2906 Trasferimenti correnti a Istituzioni Sociali Private	25.744.923,35	18.141.153,85
17	32	9.7	Cap. 114.2907 Trasferimenti correnti a enti e istituzioni centrali di ricerca	449.937,00	179.974,80
17	32	9.7	Cap. 114.2909 Trasferimenti locali a Altre Amministrazioni Locali n.a.c.	250.130,00	200.104,00
17	32	9.7	Cap. 114.2911 Trasferimenti correnti a Aziende sanitarie locali n.a.f.	358.787,00	287.029,60
17	32	9.7	Cap. 114.2913 Trasferimenti correnti a Regioni e Province Autonome	510.021,00	408.016,80
17	32	9.7	Cap. 114.2915 Trasferimenti correnti a Ministeri	289.266,00	231.412,80
17	32	9.7	Cap. 125.2903 Rimborsi di trasferimenti all'Unione Europea	8.598.268,92	8.598.268,92
17	32	9.7	Cap. 125.2904 Rimborsi di parte corrente ad Amministrazioni Locali di somme non dovute o incassate in eccesso	-	-
17	32	9.7	Cap. 212.2901 Mobili e arredi per ufficio	2.160,38	2.160,38
17	32	9.7	Cap. 212.2902 Macchinari	-	-
17	32	9.7	Cap. 212.2903 Impianti	-	1.449,60
17	32	9.7	Cap. 212.2905 Postazioni di lavoro	-	-
17	32	9.7	Cap. 212.2910 Periferiche	-	-
17	32	9.7	Cap. 212.2911 Apparati di telecomunicazioni	-	-
17	32	9.7	Cap. 212.2914 Manutenzione straordinaria su beni demaniali di terzi	-	-
17	32	9.7	Cap. 212.2915 Manutenzione straordinaria su altri beni di terzi	-	-
17	32	9.7	Cap. 212.2917 Fabbricati ad uso strumentale	-	-
Totale COFOG 9.7				192.677.077,73	159.071.495,17
Totale Programma 32				192.677.077,73	159.071.495,17
17	33	0.0	Servizi generali per le amministrazioni di competenza	-	-
17	33	0.0	--	-	-
17	33	0.0	Cap. 126.3900 Fondi di riserva	-	-
Totale COFOG 0.0				-	-
17	33	9.7	Ricerca e sviluppo per l'istruzione	-	-
17	33	9.7	Cap. 111.3900 Organi istituzionali dell'amministrazione - Indennità	42.581,84	43.068,56
17	33	9.7	Cap. 111.3901 Organi istituzionali dell'amministrazione - Rimborsi	8.316,71	9.518,20
17	33	9.7	Cap. 111.3902 Compensi agli organi istituzionali di revisione, di controllo ed altri incarichi istituzionali dell'	61.551,34	60.479,57
17	33	9.7	Cap. 112.3900 Arretrati per anni precedenti corrisposti al personale a tempo indeterminato	-	-
17	33	9.7	Cap. 112.3901 Voci stipendiali corrisposte al personale a tempo indeterminato	6.235.446,61	6.235.446,61
17	33	9.7	Cap. 112.3902 Straordinario per il personale a tempo indeterminato	-	-
17	33	9.7	Cap. 112.3903 Indennità ed altri compensi/esclusi i rimborsi spesa per missione corrisposti al personale a tempo i	1.501.144,47	1.501.144,47
17	33	9.7	Cap. 112.3904 Arretrati per anni precedenti corrisposti al personale a tempo determinato	-	-
17	33	9.7	Cap. 112.3905 Voci stipendiali corrisposte al personale a tempo determinato	58.280,69	58.280,69
17	33	9.7	Cap. 112.3908 Buoni pasto	-	67.265,62

Allegato 6 (D.M. MEF 1 ottobre 2013)

IST. NAZ. DI DOCUMENTAZIONE, INNOVAZIONE E RICERCA EDUCATIVA

PROSPETTO RIEPILOGATIVO DELLE SPESE PER MISSIONI E PROGRAMMI (Rendiconto)				ALLEGATO 6	
Mis.	Pro.	COFOG	Descrizioni	Competenza	Cassa
17	33	9.7	Cap. 112.3910 Contributi obbligatori per il personale	1.922.563,90	2.180.573,67
17	33	9.7	Cap. 112.3911 Assegni familiari	61.936,90	61.936,90
17	33	9.7	Cap. 112.3912 Irap	638.534,09	726.591,35
17	33	9.7	Cap. 112.3913 Indennità di missione e di trasferta	5.278,21	5.761,93
17	33	9.7	Cap. 112.3914 Indennità ed altri compensi, esclusi i rimborsi spesa documentati per missione, corrisposti al persona	174.792,47	174.792,47
17	33	9.7	Cap. 112.3915 Tassa e/o tariffa smaltimento rifiuti solidi urbani	42.336,08	42.336,08
17	33	9.7	Cap. 112.3916 Imposte municipale propria	-	-
17	33	9.7	Cap. 112.3917 Imposta sul reddito delle persone giuridiche (ex IRPEG)	-	-
17	33	9.7	Cap. 112.3918 Imposta di registro e di bollo	-	-
17	33	9.7	Cap. 112.3920 Contributi per indennità di fine rapporto	3.016,64	3.002,64
17	33	9.7	Cap. 112.3921 Contributi previdenza complementare	227.214,67	258.976,40
17	33	9.7	Cap. 112.3903 Carta, cancelleria e stampati	1.312,23	1.484,05
17	33	9.7	Cap. 112.3904 Buoni pasto corrisposti al personale a tempo determinato a valere sui progetti in affidamento	-	9.655,94
17	33	9.7	Cap. 112.9104 Contributi obbligatori per il personale a tempo determinato a valere sui progetti in affidamento	14.643,33	14.643,33
17	33	9.7	Cap. 112.9113 Assegni familiari corrisposti al personale a tempo determinato a valere sui progetti in affidamento	5.638,54	5.638,54
17	33	9.7	Cap. 112.9120 Irap a valere sui progetti in affidamento	-	862,75
17	33	9.7	Cap. 113.3900 Giornali e riviste	732,00	732,00
17	33	9.7	Cap. 113.3901 Pubblicazioni	-	-
17	33	9.7	Cap. 113.3902 Carta, cancelleria e stampati	4.312,05	1.917,05
17	33	9.7	Cap. 113.3903 Carburanti, combustibili e lubrificanti	7.325,42	7.590,85
17	33	9.7	Cap. 113.3904 Accessori per uffici e alloggi	6.692,44	6.008,32
17	33	9.7	Cap. 113.3905 Rimborso per viaggio e trasloco	29.599,34	37.307,38
17	33	9.7	Cap. 113.3906 Materiale informatico	552,21	552,21
17	33	9.7	Cap. 113.3909 Organizzazione e partecipazione a manifestazioni e convegni	6.122,68	27.986,86
17	33	9.7	Cap. 113.3910 Acquisto di servizi per altre spese per formazione e addestramento n.a.c.	-	4.560,00
17	33	9.7	Cap. 113.3911 Telefonia fissa	8.070,78	8.070,78
17	33	9.7	Cap. 113.3912 Telefonia mobile	4.035,90	5.431,93
17	33	9.7	Cap. 113.3913 Accesso a banche dati e a pubblicazioni on line	18.122,35	16.398,62
17	33	9.7	Cap. 113.3914 Energia elettrica	60.431,57	51.096,80
17	33	9.7	Cap. 113.3915 Acqua	1.617,56	4.079,36
17	33	9.7	Cap. 113.3916 Spese di condominio	4.365,66	48.326,51
17	33	9.7	Cap. 113.3917 Locazione di beni immobili	419.529,86	445.829,85
17	33	9.7	Cap. 113.3919 Noleggi di hardware	683.374,28	162.194,86
17	33	9.7	Cap. 113.3920 Licenze d'uso per software	149.059,33	90.968,80
17	33	9.7	Cap. 113.3921 Noleggi di impianti e macchinari	1.764,12	153,72
17	33	9.7	Cap. 113.3923 Manutenzione ordinaria e riparazioni di mobili e arredi	19.837,20	-
17	33	9.7	Cap. 113.3924 Manutenzione ordinaria e riparazioni di impianti e macchinari	67.257,48	70.776,20
17	33	9.7	Cap. 113.3925 Manutenzione ordinaria e riparazioni di macchine per ufficio	209,00	209,00
17	33	9.7	Cap. 113.3926 Manutenzione ordinaria e riparazioni di beni immobili	26.032,34	19.248,80
17	33	9.7	Cap. 113.3927 Manutenzione ordinaria e riparazioni di altri beni materiali	-	-
17	33	9.7	Cap. 113.3928 Incarichi libero professionisti di studi, ricerca e consulenza	100.548,20	92.091,53
17	33	9.7	Cap. 113.3929 Esperti per commissioni, comitati e consigli	-	-
17	33	9.7	Cap. 113.3930 Collaborazioni coordinate e a progetto	-	-
17	33	9.7	Cap. 113.3931 Servizi di sorveglianza e custodia	5.148,16	5.868,16
17	33	9.7	Cap. 113.3932 Servizi di pulizia e lavanderia	8.220,36	83.339,30
17	33	9.7	Cap. 113.3933 Stampa e rilegatura	170.863,30	69.720,66
17	33	9.7	Cap. 113.3935 Pubblicazione bandi di gara	322,35	1.704,40
17	33	9.7	Cap. 113.3936 Spese per accreditamenti sanitari resi necessari dall'attività lavorativa	2.640,00	2.640,00
17	33	9.7	Cap. 113.3938 Servizi di rete per trasmissione dati e VoIP e relativa manutenzione	-	-
17	33	9.7	Cap. 113.3939 Servizi di gestione documentale	384.273,96	387.868,71
17	33	9.7	Cap. 113.3940 Servizi di monitoraggio della qualità dei servizi	64.431,25	11.595,26
17	33	9.7		-	39.964,01

IST. NAZ. DI DOCUMENTAZIONE, INNOVAZIONE E RICERCA EDUCATIVA

Allegato 6 (D.M. MEF 1 ottobre 2013)

PROSPETTO RIEPILOGATIVO DELLE SPESE PER MISSIONI E PROGRAMMI (Rendiconto)				ALLEGATO 6	
Mis.	Pro.	COFOG	Descrizioni	Competenza	Cassa
17	33	9.7	Cap. 113.3941 Servizi di consulenza e prestazioni professionali ICT	1.062.072,04	590.631,93
17	33	9.7	Cap. 113.3942 Altre spese legali	-	-
17	33	9.7	Cap. 113.3943 Quote di associazioni	6.900,00	6.900,00
17	33	9.7	Cap. 113.3945 Trasporti, traslochi e facchinaggio	383,88	876,96
17	33	9.7	Cap. 113.3946 Spese postali	-	-
17	33	9.7	Cap. 113.3947 Premi di assicurazione su beni mobili	-	25.007,75
17	33	9.7	Cap. 113.3948 Premi di assicurazione su beni immobili	-	-
17	33	9.7	Cap. 113.3949 Premi di assicurazione per responsabilità civile verso terzi	-	12.686,90
17	33	9.7	Cap. 113.3950 Altri premi di assicurazione contro i danni	-	11.000,00
17	33	9.7	Cap. 113.3952 Beni per attività di rappresentanza	-	-
17	33	9.7	Cap. 113.3953 Interpretariato e traduzioni	-	-
17	33	9.7	Cap. 113.3954 Servizi per l'interoperabilità e la cooperazione	12.007,24	421.835,45
17	33	9.7	Cap. 113.3955 Servizi di sicurezza	160.268,96	-
17	33	9.7	Cap. 113.3956 Altri premi di assicurazione n.a.c.	-	23.840,00
17	33	9.7	Cap. 113.3957 Spese per attività di rappresentanza	-	1.553,00
17	33	9.7	Cap. 113.3958 Acquisto di servizi per formazione obbligatoria	25.125,00	23.128,00
17	33	9.7	Cap. 113.3959 Incarichi a società di studi, ricerca e consulenza	67.220,71	22.495,46
17	33	9.7	Cap. 113.3960 Rimozione e smaltimento di rifiuti tossico-nocivi e di altri materiali	-	3.904,00
17	33	9.7	Cap. 113.3966 Altre spese sostenute per l'utilizzo di beni di terzi n.a.c.	-	-
17	33	9.7	Cap. 113.3967 Servizi per i sistemi e relativa manutenzione	-	-
17	33	9.7	Cap. 113.3968 Comunicazione web	11.102,00	13.102,80
17	33	9.7	Cap. 113.3969 Fondo rinnovo contrattuali	-	-
17	33	9.7	Cap. 113.3970 Stampati specialistici	-	-
17	33	9.7	Cap. 113.9054 Rimborsato per viaggio e trasloco corrisposto a personale a tempo determinato a valere sui progetti in	648,86	648,86
17	33	9.7	Cap. 114.3900 Trasferimenti correnti a Ministero dell'istruzione - istituzioni scolastiche	6.901,35	6.901,35
17	33	9.7	Cap. 114.3903 Trasferimenti correnti a università	-	-
17	33	9.7	Cap. 124.3900 Interessi di mora ad altri soggetti	-	-
17	33	9.7	Cap. 124.3902 Oneri per servizio di Tesoreria	152,05	152,05
17	33	9.7	Cap. 124.3904 Interessi di mora a Amministrazioni Centrali	-	-
17	33	9.7	Cap. 124.3905 Interessi di mora a Amministrazioni Locali	-	-
17	33	9.7	Cap. 124.3906 Interessi di mora a Enti previdenziali	-	-
17	33	9.7	Cap. 125.3904 Rimborsi di parte corrente ad Amministrazioni Locali di somme non dovute o incassate in eccesso	-	-
17	33	9.7	Cap. 126.900 Fondo di riserva	-	-
17	33	9.7	Cap. 126.3901 Spese dovute a sanzioni	2.341,98	2.341,98
17	33	9.7	Cap. 126.3902 Spese per risarcimento danni	-	-
17	33	9.7	Cap. 126.3903 Oneri da contenziioso	7.552,98	7.552,98
17	33	9.7	Cap. 126.3904 Altri fondi n.a.c.	-	-
17	33	9.7	Cap. 212.3901 Mobili e arredi per ufficio	-	5.751,02
17	33	9.7	Cap. 212.3903 Impianti	316,46	180.852,45
17	33	9.7	Cap. 212.3905 Postazioni di lavoro	9.572,73	5.705,94
17	33	9.7	Cap. 212.3909 Server	-	-
17	33	9.7	Cap. 212.3910 Periferiche	4.000,00	4.000,00
17	33	9.7	Cap. 212.3911 Apparati di telecomunicazioni	2.379,00	-
17	33	9.7	Cap. 212.3913 Tablet e dispositivi di telefonia fissa e mobile	-	1.262,64
17	33	9.7	Cap. 212.3914 Manutenzione straordinaria su beni demaniali di terzi	-	-
17	33	9.7	Cap. 212.3915 Manutenzione straordinaria su altri beni di terzi	-	-
17	33	9.7	Cap. 212.3917 Fabbricati ad uso strumentale	-	-
Totale COFOG 9.7				14.640.598,11	14.538.913,22
Totale Programma 33				14.640.598,11	14.538.913,22
Totale Missione 17				214.875.917,04	180.856.069,88

IST. NAZ. DI DOCUMENTAZIONE, INNOVAZIONE E RICERCA EDUCATIVA

Allegato 6 (D.M./MEF 1 ottobre 2013)

PROSPETTO RIEPILOGATIVO DELLE SPESE PER MISSIONI E PROGRAMMI (Rendiconto)				ALLEGATO 6	
				Esercizio Finanziario 2020	
Mis.	Pro.	COFOG	Descrizioni	Competenza	Cassa
99			SERVIZI PER CONTO TERZI E PARTITE DI GIRO		
99	1		Servizi per conto terzi e partite di giro		
99	1	9.7	Ricerca e sviluppo per l'istruzione		
99	1	9.7	Cap. 411.900 Versamenti di ritenute erariali su Redditi da lavoro dipendente riscosse per conto terzi	2.554.489,14	2.911.475,83
99	1	9.7	Cap. 411.901 Versamenti di ritenute previdenziali e assistenziali su Redditi da lavoro dipendente riscosse per co	1.339.839,26	1.519.083,93
99	1	9.7	Cap. 411.902 Costituzione fondi economici e carte aziendali	3.300,00	3.300,00
99	1	9.7	Cap. 411.903 Altre uscite per partite di giro n.a.c.	76.057,24	79.799,24
99	1	9.7	Cap. 411.904 Costituzione di depositi cauzionali o contrattuali presso terzi	-	-
99	1	9.7	Cap. 411.905 Altre uscite per conto terzi n.a.c.	-	-
99	1	9.7	Cap. 411.906 Altri versamenti di ritenute al personale dipendente per conto di terzi	83.962,00	91.166,39
99	1	9.7	Cap. 411.907 Versamenti di ritenute erariali su Redditi da lavoro autonomo per conto terzi	267.304,26	304.208,53
99	1	9.7	Cap. 411.908 Versamenti di ritenute previdenziali e assistenziali su Redditi da lavoro autonomo per conto terzi	5.927,14	6.111,18
99	1	9.7	Cap. 411.909 Altri versamenti di ritenute al personale con contratto di lavoro autonomo per conto di terzi	-	-
99	1	9.7	Cap. 411.910 Versamento delle ritenute per scissione contabile Iva (split payment)	784.889,68	846.604,27
99	1	9.7	Cap. 411.911 Restituzione di depositi cauzionali o contrattuali di terzi	5.254,74	10.614,74
			Totale COFOG 9.7	5.123.023,46	5.772.364,11
			Totale Programma 1	5.123.023,46	5.772.364,11
			Totale Missione 99	5.123.023,46	5.772.364,11
			TOTALE SPESE	219.998.940,50	186.628.433,99

CONTO ECONOMICO

Allegato II
(previsto dall'art. 41, comma 4)

	Anno 2020		Anno 2019	
	Parziali	Totali	Parziali	Totali
A) VALORE DELLA PRODUZIONE				
1) Proventi e corrispettivi per la produzione della prestazioni di servizi *	175.532.266,56		180.879.324,59	
2) Variazione delle rimanenze dei prodotti in corso di lavorazione, semilavorati e finiti				
3) Variazione dei lavori in corso su ordinazione				
4) Incrementi di immobilizzazioni per lavori interni	4.362.237,24		3.695.154,48	
5) Altri ricavi e proventi, con separata indicazione dei contributi di competenza dell'esercizio				
Totale valore della produzione (A)		179.894.503,80		184.574.479,07
B) COSTI DELLA PRODUZIONE				
6) per materie prime, sussidiarie, consumo e merci.	188.183,59		461.453,07	
7) Per servizi **	174.979.748,73		167.469.302,11	
8) per godimento beni di terzi **	1.309.374,24		752.297,30	
9) Per il personale				
a) salari e stipendi	10.406.060,41		11.051.512,19	
b) oneri sociali	2.928.364,92		3.116.111,10	
c) trattamento di fine rapporto				
d) trattamento di quiescenza e simili				
e) altri costi				
10) Ammortamenti e svalutazioni				
a) Ammortamento delle immobilizzazioni immateriali	231.830,03		450.191,59	
b) Ammortamento delle immobilizzazioni materiali	311.347,67		356.582,38	
c) Altre svalutazioni delle immobilizzazioni				
d) Svalutazione dei crediti compresi nell'attivo circolante e delle disponibilità liquide	7.498,35		55.665,27	
11) Variazione delle rimanenze delle materie prime, sussidiarie, di consumo e merci				
12) Accantonamento per rischi				
13) Accantonamenti ai fondi per oneri				
14) Oneri diversi di gestione	55.513,12		77.517,61	
Totale Costi (B)		190.417.921,06		183.790.632,62
DIFFERENZA TRA VALORE E COSTI DELLA PRODUZIONE (A - B)		-10.523.417,26		783.846,45

CONTO ECONOMICO	Anno 2020		Anno 2019	
	Parziali	Totali	Parziali	Totali
C) PROVENTI E ONERI FINANZIARI				
15) Proventi da partecipazioni				
16) Altri proventi finanziari				
a) di crediti iscritti nelle immobilizzazioni				
b) di titoli iscritti nelle immobilizzazioni che non costituiscono partecipazioni			162,76	
c) di titoli iscritti nell'attivo circolante che non costituiscono partecipazioni			2.110,79	
d) proventi diversi dai precedenti	471,05			
17) Interessi e altri oneri finanziari				
17-bis) Utili e perdite sui cambi				
Totale proventi ed oneri finanziari (15+16-17)		471,05		-1.948,03
D) RETTIFICHE DI VALORE DI ATTIVITA' FINANZIARIE				
18) Rivalutazioni:				
a) di partecipazioni				
b) di immobilizzazioni finanziarie				
c) di titoli iscritti nell'attivo circolante				
19) Svalutazioni				
a) di partecipazioni				
b) di immobilizzazioni finanziarie				
c) di titoli iscritti nell'attivo circolante				
Totale rettifiche di valore (18-19)				
E) PROVENTI E ONERI STRAORDINARI				
20) Proventi, con separata indicazione delle plusvalenze da alienazioni i cui ricavi non sono iscrivibili al n.5)				
21) Oneri straordinari, con separata indicazione delle minusvalenze da alienazioni i cui effetti contabili non sono iscrivibili al n.14)			708.696,62	
22) Sopravvenienze attive ed insussistenze del passivo derivanti dalla gestione dei residui	5.511.916,30		3.460.513,07	
23) Sopravvenienze passive ed insussistenze dell'attivo derivanti dalla gestione dei residui	3.685.468,01		184.375,23	
Totale delle partire straordinarie (20-21+22-23)		1.826.448,29		2.567.441,22
Risultato prima delle imposte (A-Bi+C+D+E)		-8.696.497,92		3.349.339,64
Imposte dell'esercizio	1.029.984,51		1.106.453,64	
Avanzo/Disavanzo/Paraggio economico		-9.726.482,43		2.242.886,00

Allegato II
(previsto dall'art.41, comma 4)

* Entrate correnti depurate dei proventi finanziari: lett. c) e dei proventi straordinari (di natura finanziaria): lett. d)
** Uscite correnti depurate degli oneri finanziari: lett. c) e degli oneri straordinari (di natura finanziaria): lett. d)

IST. NAZ. DI DOCUMENTAZIONE, INNOVAZIONE E RICERCA EDUCATIVA
RENDICONTO FINANZIARIO DECISIONALE
PARTE I - ENTRATA

ALLEGATO 9

Pagina 1

Codice	Denominazione	ANNO FINANZIARIO 2020				ANNO FINANZIARIO 2019				
		Residui	Competenza (Accertamenti)	Cassa (Riscossioni)	Residui	Competenza (Accertamenti)	Cassa (Riscossioni)	Residui	Competenza (Accertamenti)	Cassa (Riscossioni)
	Avanzo di amministrazione presunto	0,00	0,00	0,00	0,00	0,00	0,00	0,00	0,00	0,00
	Fondo di cassa presunto	0,00	0,00	0,00	0,00	0,00	0,00	0,00	0,00	0,00
	1 - CENTRO DI RESPONSABILITA' AMM/VA "A"									
	1.1 - TITOLO I - ENTRATE CORRENTI									
	1.1.2 - ENTRATE DERIVANTI DA TRASFERIMENTI CORRENTI									
1.1.2.1	TRASFERIMENTI DA PARTE DELLO STATO	10.516.315,32	15.394.530,00	15.498.514,22	7.969.857,34	19.342.649,70	16.675.007,13			
1.1.2.2	TRASFERIMENTI DA PARTE DELLE REGIONI	84.868,54	50.033,26	0,00	10.000,00	54.835,28	20.000,00			
1.1.2.3	TRASFERIMENTI DA PARTE DEI COMUNI E DELLE PROVINCE	0,00	0,00	4.243,42	5.000,00	0,00	0,00			
1.1.2.4	TRASFERIMENTI DA PARTE DI ALTRI ENTI DEL SETTORE PUBBLICO	15.739.840,54	365.580,75	4.844.206,83	29.538.773,14	7.000,00	5.936.572,36			
	1.1.3 - ALTRE ENTRATE									
1.1.3.1	ENTRATE DERIVANTI DALLA VENDITA DI BENI E DALLA PRESTAZIONE DI SERVIZI	0,00	0,00	0,00	0,00	0,00	0,00			
1.1.3.2	REDDITI E PROVENTI PATRIMONIALI	0,00	162,76	162,76	0,00	162,12	162,12			
1.1.3.3	POSTE CORRETTIVE E COMPENSATIVE DI USCITE CORRENTI	759.542,22	4.337.442,64	4.538.892,29	744.158,87	3.687.103,69	3.444.535,04			
1.1.3.4	ENTRATE NON CLASSIFICABILI IN ALTRE VOCI	38.223,41	24.794,60	9.610,04	29.572,16	8.050,79	14.370,01			
1.1.3.5	ENTRATE PER LA REALIZZAZIONE DI PROGRAMMI E PROGETTI NAZIONALI E INTER	73.912.896,81	208.297.407,96	168.134.262,76	30.156.165,93	190.185.646,80	186.167.535,00			
	TOTALE ENTRATE CORRENTI CENTRO DI RESPONSABILITA'	101.051.686,84	228.469.951,97	193.029.892,32	68.453.537,44	213.285.448,38	212.258.181,66			
	AMM/VA "A"									
	TOTALE GENERALE ENTRATE CORRENTI	101.051.686,84	228.469.951,97	193.029.892,32	68.453.537,44	213.285.448,38	212.258.181,66			

IST. NAZ. DI DOCUMENTAZIONE, INNOVAZIONE E RICERCA EDUCATIVA
RENDICONTO FINANZIARIO DECISIONALE
PARTE I - ENTRATA

ALLEGATO 9

Pagina 2

Codice	Denominazione	ANNO FINANZIARIO 2020			ANNO FINANZIARIO 2019		
		Residui	Competenza (Accertamenti)	Cassa (Riscossioni)	Residui	Competenza (Accertamenti)	Cassa (Riscossioni)
1	CENTRO DI RESPONSABILITA' AMM/VA "A"						
1.2	TITOLO II - ENTRATE IN CONTO CAPITALE						
1.2.1	ENTRATE PER ALIENAZIONE DI BENI PATRIMONIALI E RISCOSSIONE DI CREDITI						
1.2.1.1.3	REALIZZO DI VALORI MOBILIARI	0,00	0,00	0,00	0,00	0,00	0,00
1.2.1.1.4	RISCOSSIONE DI CREDITI	0,00	0,00	0,00	0,00	0,00	0,00
	TOTALE ENTRATE IN CONTO CAPITALE CENTRO DI RESPONSABILITA' AMM/VA "A"	0,00	0,00	0,00	0,00	0,00	0,00
	TOTALE GENERALE ENTRATE IN CONTO CAPITALE	0,00	0,00	0,00	0,00	0,00	0,00
1	CENTRO DI RESPONSABILITA' AMM/VA "A"						
1.3	TITOLO III - GESTIONI SPECIALI						
	TOTALE ENTRATE GESTIONI SPECIALI CENTRO DI RESPONSABILITA' AMM/VA "A"	0,00	0,00	0,00	0,00	0,00	0,00
1.4	TITOLO IV - PARTITE DI GIRO						
1.4.1	ENTRATE AVVENTI NATURA DI PARTITE DI GIRO	92.284,34	5.123.023,46	5.126.216,89	73.432,90	5.500.432,22	5.477.721,08
1.4.1.1	ENTRATE AVVENTI NATURA DI PARTITE DI GIRO	92.284,34	5.123.023,46	5.126.216,89	73.432,90	5.500.432,22	5.477.721,08
	TOTALE ENTRATE PER PARTITE DI GIRO CENTRO DI RESPONSABILITA' AMM/VA "A"						

IST. NAZ. DI DOCUMENTAZIONE, INNOVAZIONE E RICERCA EDUCATIVA
RENDICONTO FINANZIARIO DECISIONALE
PARTE I - ENTRATA

ALLEGATO 9
 Pagina 3

Codice	Denominazione	ANNO FINANZIARIO 2020			ANNO FINANZIARIO 2019		
		Residui	Competenza (Accertamenti)	Cassa (Riscossioni)	Residui	Competenza (Accertamenti)	Cassa (Riscossioni)
	Riepilogo dei titoli CENTRO DI RESPONSABILITA'						
	AMM/VA "A"						
	Titolo I	101.051.686,84	228.469.951,97	193.029.892,32	68.453.537,44	213.285.448,38	212.258.181,66
	Titolo II	0,00	0,00	0,00	0,00	0,00	0,00
	Titolo III	0,00	0,00	0,00	0,00	0,00	0,00
	Titolo IV	92.284,34	5.123.023,46	5.126.216,89	73.432,90	5.500.432,22	5.477.721,08
	Totale delle entrate CENTRO DI RESPONSABILITA'	101.143.971,18	233.592.975,43	198.156.109,21	68.526.970,34	218.785.880,60	217.735.902,74
	AMM/VA "A"						

IST. NAZ. DI DOCUMENTAZIONE, INNOVAZIONE E RICERCA EDUCATIVA
RENDICONTO FINANZIARIO DECISIONALE
PARTE I - ENTRATA

ALLEGATO 9

Pagina 4

Codice	Denominazione	ANNO FINANZIARIO 2020				ANNO FINANZIARIO 2019				
		Residui	Competenza (Accertamenti)	Cassa (Riscossioni)	Residui	Competenza (Accertamenti)	Cassa (Riscossioni)	Residui	Competenza (Accertamenti)	Cassa (Riscossioni)
	Riepilogo delle entrate per titoli dei centri di responsabilità "A", "B", "C" ecc.									
	Titolo I	101.051.686,84	228.469.951,97	193.029.892,32	68.453.537,44	213.285.448,38	212.258.181,66			
	Titolo II	0,00	0,00	0,00	0,00	0,00	0,00			
	Titolo III	0,00	0,00	0,00	0,00	0,00	0,00			
	Titolo IV	92.284,34	5.123.023,46	5.126.216,89	73.432,90	5.500.432,22	5.477.721,08			
	TOTALE	101.143.971,18	233.592.975,43	198.156.109,21	68.526.970,34	218.785.880,60	217.735.902,74			
	Avanzo di amministrazione utilizzato	0,00	0,00	0,00	0,00	0,00	0,00			
	Fondo di cassa	0,00	0,00	0,00	0,00	0,00	0,00			
	TOTALE GENERALE	101.143.971,18	233.592.975,43	198.156.109,21	68.526.970,34	218.785.880,60	217.735.902,74			

IST. NAZ. DI DOCUMENTAZIONE, INNOVAZIONE E RICERCA EDUCATIVA

RENDICONTO FINANZIARIO DECISIONALE

PARTE II - USCITA

ALLEGATO 9

Pagina 1

Codice	Denominazione	ANNO FINANZIARIO 2020				ANNO FINANZIARIO 2019				
		Residui	Competenza (Impegni)	Cassa (Pagamenti)	Residui	Competenza (Impegni)	Cassa (Pagamenti)	Residui	Competenza (Impegni)	Cassa (Pagamenti)
	<i>Disavanzo di amministrazione presunto</i>	0,00	0,00	0,00	0,00	0,00	0,00	0,00	0,00	0,00
1	CENTRO RESPONSABILITA' AMM/VA A									
1.1	TITOLO I USCITE CORRENTI									
1.1.1										
1.1.1.1	USCITE PER GLI ORGANI DELL'ENTE	12.797,91	112.449,89	113.066,33	8.042,08	127.894,88	122.522,61			
1.1.1.1.2	ONERI PER IL PERSONALE IN ATTIVITA' DI SERVIZIO	200.957,40	14.528.068,98	15.198.283,73	678.849,29	16.804.712,04	16.502.171,59			
1.1.1.1.3	USCITE PER L'ACQUISTO DI BENI DI CONSUMO E DI SERVIZI	10.065.652,96	9.648.943,23	9.154.769,43	3.504.199,08	15.420.529,55	8.999.678,17			
1.1.2	INTERVENTI DIVERSI									
1.1.2.1	DOCUMENTAZIONE	89.464.056,43	181.869.237,88	158.200.591,72	51.660.472,99	178.563.537,80	156.871.406,63			
1.1.2.2	RICERCA	376.577,95	0,00	186.332,70	1.049.354,40	0,00	291.384,39			
1.1.2.3	COLLABORAZIONE IN PROGRAMMI E PROGETTI CON ORGANISMI INTERNAZIONALI	1.665,80	0,00	841.371,13	6.292.514,13	0,00	4.705.801,90			
1.1.2.4	ONERI TRIBUTARI E FINANZIARI	32.016,00	55.665,17	71.651,17	32.004,00	111.985,20	95.987,20			
1.1.2.5	POSTE CORRETTIVE E COMPENSATIVE DI ENTRATE CORRENTI	0,00	8.608.076,04	8.608.076,04	0,00	2.103.004,24	2.103.004,24			
1.1.2.6	USCITE NON CLASSIFICABILI IN ALTRE VOCI	35,99	9.894,96	49.858,97	27,28	65.871,24	25.898,52			
1.1.2.7	GESTIONE AGENZIA NAZIONALE SVILUPPO AUTONOMIA SCOLASTICA	0,00	0,00	0,00	0,00	0,00	0,00			
1.1.5	ACCANTONAMENTI A FONDI RISCHI ED ONERI									
1.1.5.1	FONDO RISCHI ED ONERI	0,00	0,00	0,00	0,00	0,00	0,00			
	TOTALE USCITE CORRENTI CENTRO RESPONSABILITA' AMM/VA A	100.153.760,44	214.832.336,15	192.424.001,22	63.225.463,25	213.197.534,95	189.717.855,25			
	TOTALE GENERALE USCITE CORRENTI	100.153.760,44	214.832.336,15	192.424.001,22	63.225.463,25	213.197.534,95	189.717.855,25			

IST. NAZ. DI DOCUMENTAZIONE, INNOVAZIONE E RICERCA EDUCATIVA

RENDICONTO FINANZIARIO DECISIONALE

PARTE II - USCITA

ALLEGATO 9

Pagina 3

Codice	Denominazione	ANNO FINANZIARIO 2020				ANNO FINANZIARIO 2019				
		Residui	Competenza (Impegni)	Cassa (Pagamenti)	Residui	Competenza (Impegni)	Cassa (Pagamenti)	Residui	Competenza (Impegni)	Cassa (Pagamenti)
	Riepilogo dei titoli CENTRO RESPONSABILITA' AMM/VA A									
Titolo I		100.153.760,44	214.832.336,15	192.424.001,22	63.225.463,25	213.197.534,95	189.717.855,25			
Titolo II		132.181,13	43.580,89	227.699,69	227.769,85	395.161,41	301.654,95			
Titolo III		0,00	0,00	0,00	0,00	0,00	0,00			
Titolo IV		33.299,09	5.123.023,46	5.772.364,11	648.900,01	5.500.432,22	5.458.956,94			
	Totale delle uscite CENTRO RESPONSABILITA' AMM/VA A	100.319.240,66	219.998.940,50	198.424.065,02	64.102.133,11	219.093.128,58	195.478.467,14			

IST. NAZ. DI DOCUMENTAZIONE, INNOVAZIONE E RICERCA EDUCATIVA
RENDICONTO FINANZIARIO DECISIONALE
PARTE II - USCITA

ALLEGATO 9

Pagina 4

Codice	Denominazione	ANNO FINANZIARIO 2020				ANNO FINANZIARIO 2019				
		Residui	Competenza (Impegni)	Cassa (Pagamenti)	Residui	Competenza (Impegni)	Cassa (Pagamenti)	Residui	Competenza (Impegni)	Cassa (Pagamenti)
	<i>Riepilogo delle uscite per titoli dei centri di responsabilità "A", "B", "C" ecc.</i>									
	Titolo I	100.153.760,44	214.832.336,15	192.424.001,22	63.225.463,25	213.197.534,95	189.717.855,25			
	Titolo II	132.181,13	43.580,89	227.699,69	227.769,85	395.161,41	301.654,95			
	Titolo III	0,00	0,00	0,00	0,00	0,00	0,00			
	Titolo IV	33.299,09	5.123.023,46	5.772.364,11	648.900,01	5.500.432,22	5.458.956,94			
	TOTALE	100.319.240,66	219.998.940,50	198.424.065,02	64.102.133,11	219.093.128,58	195.478.467,14			
	Disavanzo di amministrazione utilizzato	0,00	0,00	0,00	0,00	0,00	0,00			
	TOTALE GENERALE	100.319.240,66	219.998.940,50	198.424.065,02	64.102.133,11	219.093.128,58	195.478.467,14			

IST. NAZ. DI DOCUMENTAZIONE, INNOVAZIONE E RICERCA EDUCATIVA
RENDICONTO FINANZIARIO GESTORIALE
ENTRATA 2020

Data elaborazione: 08-04-2021
 ALLEGATO 10 (Parte A)
 Pagina 1

Capitolo	Denominazione	G E S T I O N E d i C O M P E T E N Z A											
		Previsione Iniziale	Var.in + (7-4)	Var.in - (4-7)	Prev.Defin. (4+5-6)	Somme Risc.	Da Risc. (10-8)	Tot.Acc. (8+9)	Diff.in + (10-7)	Diff.in - (7-10)			
2	3	4	5	6	7	8	9	10	11	12			
	Avanzo di amministrazione	77.571.512,78	0,00	2.114.120,29	75.457.392,49								
	Fondo di Cassa	90.259.032,84	1.283.392,84	0,00	91.542.425,68								
	1 - CENTRO DI RESPONSABILITA' AMM/VA "A"												
	1.1 - TIPOLO I - ENTRATE CORRENTI												
	1.1.2 - ENTRATE DERIVANTI DA TRASFERIMENTI CORRENTI												
	1.1.2.1 - TRASFERIMENTI DA PARTE DELLO STATO												
121.1	Contributo ordinario	0,00	0,00	0,00	0,00	0,00	0,00	0,00	0,00	0,00			
121.2	Contributi straordinari	0,00	0,00	0,00	0,00	0,00	0,00	0,00	0,00	0,00			
121.900	Trasferimenti correnti da Ministeri	13.522.653,00	495.706,66	0,00	14.018.359,66	13.140.446,00	2.248.084,00	15.388.530,00	1.370.170,34	0,00			
121.901	Trasferimenti correnti da Ministero dell'Istruzione - Istituzioni Scolastiche	0,00	0,00	0,00	0,00	0,00	6.000,00	6.000,00	6.000,00	0,00			
	Totale 1.1.2.1	13.522.653,00	495.706,66	0,00	14.018.359,66	13.140.446,00	2.254.084,00	15.394.530,00	1.376.170,34	0,00			
	1.1.2.2 - TRASFERIMENTI DA PARTE DELLE REGIONI												
122.1	Trasferimenti da parte delle regioni	0,00	0,00	0,00	0,00	0,00	0,00	0,00	0,00	0,00			
122.900	Trasferimenti correnti da Regioni e province autonome	0,00	50.033,36	0,00	50.033,36	0,00	50.033,26	50.033,26	0,00	0,10			
	Totale 1.1.2.2	0,00	50.033,36	0,00	50.033,36	0,00	50.033,26	50.033,26	0,00	0,10			

IST. NAZ. DI DOCUMENTAZIONE, INNOVAZIONE E RICERCA EDUCATIVA
RENDICONTO FINANZIARIO GESTIONALE
ENTRATA 2020

ALLEGATO 10 (Parte B)

Pagina 1

Capitolo	G E S T I O N E dei R E S I D U I		G E S T I O N E di C A S S A		Tot. Residui (9+15)						
	Residui Iniziali	Riscossi	Da Risc. (16-14)	Totali (14+15)		Var.in + (16-13)	Var.in - (13-16)	Previsioni	Riscossioni	Diff.in + (20-19)	Diff.in - (19-20)
2	13	14	15	16	17	18	19	20	21	22	23
Fondo di cassa											
1											
1.1											
1.1.2											
1.1.2.1											
121.1	0,00	0,00	0,00	0,00	0,00	0,00	0,00	0,00	0,00	0,00	0,00
121.2	0,00	0,00	0,00	0,00	0,00	0,00	0,00	0,00	0,00	0,00	0,00
121.900	10.013.418,18	2.343.068,22	7.670.349,96	10.013.418,18	0,00	0,00	24.042.670,21	15.483.514,22	0,00	8.559.155,99	9.918.433,96
121.901	613.199,36	15.000,00	591.881,36	606.881,36	0,00	6.318,00	613.199,36	15.000,00	0,00	598.199,36	597.881,36
Totale 1.1.2.1	10.626.617,54	2.358.068,22	8.262.231,32	10.620.299,54	0,00	6.318,00	24.655.869,57	15.488.514,22	0,00	9.157.355,35	10.516.315,32
1.1.2.2											
122.1	0,00	0,00	0,00	0,00	0,00	0,00	0,00	0,00	0,00	0,00	0,00
122.900	34.835,28	0,00	34.835,28	34.835,28	0,00	0,00	44.835,28	0,00	0,00	44.835,28	84.868,54
Totale 1.1.2.2	34.835,28	0,00	34.835,28	34.835,28	0,00	0,00	44.835,28	0,00	0,00	44.835,28	84.868,54

IST. NAZ. DI DOCUMENTAZIONE, INNOVAZIONE E RICERCA EDUCATIVA

RENDICONTO FINANZIARIO GESTIONALE

ENTRATA 2020

Data elaborazione: 08-04-2021

ALLEGATO 10 (Parte A)

Pagina 4

Capitolo	Denominazione	G E S T I O N E d i C O M P E T E N Z A											
		4	5	6	7	8	9	10	11	12			
	Previsione Iniziale	Var. in + (7-4)	Var. in - (4-7)	Prev. Defin. (4+5-6)	Somme Risc.	Da Risc. (10-8)	Tot. Acc. (8+9)	Diff. in + (10-7)	Diff. in - (7-10)				
132.4	Dividendi ed altri proventi su titoli azionari e partecipazioni	0,00	0,00	0,00	0,00	0,00	0,00	0,00	0,00				
	Totale 1.1.3.2	20.000,00	0,00	0,00	20.000,00	162,76	162,76	0,00	19.837,24				
	1.1.3.3 - POSTE CORRETTIVE E COMPENSATIVE DI USCITE CORRENTI												
133.1	Recuperi e rimborsi	0,00	0,00	0,00	0,00	0,00	0,00	0,00	0,00				
133.900	Entrate da rimborsi, recuperi e restituzioni di somme non dovute o incassate in eccesso da Amministrazioni Centrali	1.000.000,00	500.000,00	0,00	1.500.000,00	468.885,28	508.575,37	0,00	991.424,63				
133.901	Entrate da rimborsi, recuperi e restituzioni di somme non dovute o incassate in eccesso da Amministrazioni Locali	1.700.000,00	3.000.000,00	0,00	4.700.000,00	316.716,60	3.410.782,06	0,00	1.289.217,94				
133.902	Entrate da rimborsi, recuperi e restituzioni di somme non dovute o incassate in eccesso da Enti Previdenziali	0,00	0,00	0,00	0,00	0,00	0,00	0,00	0,00				
133.903	Entrate da rimborsi, recuperi e restituzioni di somme non dovute o incassate in eccesso da Famiglie	0,00	0,00	0,00	0,00	0,00	0,00	0,00	0,00				
133.904	Entrate da rimborsi, recuperi e restituzioni di somme non dovute o incassate in eccesso da Imprese	600.000,00	0,00	0,00	600.000,00	140.384,99	169.649,49	0,00	430.350,51				
133.905	Entrate da rimborsi, recuperi e restituzioni di somme non dovute o incassate in eccesso da ISP	700.000,00	0,00	0,00	700.000,00	111.369,33	111.369,33	0,00	588.630,67				
133.906	Rimborsi ricevuti per spese di personale (comando, distacco, fuori ruolo, convenzioni, ecc)	87.942,19	0,00	0,00	87.942,19	99.742,05	137.066,39	49.124,20	0,00				
	Totale 1.1.3.3	4.087.942,19	3.500.000,00	0,00	7.587.942,19	3.914.447,11	4.337.442,64	49.124,20	3.299.623,75				

IST. NAZ. DI DOCUMENTAZIONE, INNOVAZIONE E RICERCA EDUCATIVA

RENDICONTO FINANZIARIO GESTIONALE

ENTRATA 2020

ALLEGATO 10 (Parte B)

Pagina 4

Capitolo	G E S T I O N E dei R E S I D U I				G E S T I O N E di C A S S A				Tot. Residui (9+15)		
	Residui Iniziali	Riscossi	Da Risc. (16-14)	Totali (14+15)	Var.in + (16-13)	Var.in - (13-16)	Previsioni	Riscossioni		Diff.in + (20-19)	Diff.in - (19-20)
2	13	14	15	16	17	18	19	20	21	22	23
132.4	0,00	0,00	0,00	0,00	0,00	0,00	0,00	0,00	0,00	0,00	0,00
Totale	0,00	0,00	0,00	0,00	0,00	0,00	20.000,00	162,76	0,00	19.837,24	0,00
1.1.3.2											
1.1.3.3											
133.1	103.033,58	118,10	102.915,48	103.033,58	0,00	0,00	103.033,58	118,10	0,00	102.915,48	102.915,48
133.900	85.671,70	53.947,59	31.554,09	85.501,68	0,00	170,02	1.595.919,53	522.832,87	0,00	1.073.086,66	71.244,18
133.901	675.801,49	551.860,49	118.917,00	670.777,49	0,00	5.024,00	5.375.801,49	3.645.925,95	0,00	1.729.875,54	435.633,60
133.902	0,00	0,00	0,00	0,00	0,00	0,00	0,00	0,00	0,00	0,00	0,00
133.903	0,00	0,00	0,00	0,00	0,00	0,00	0,00	0,00	0,00	0,00	0,00
133.904	31.288,12	4.000,00	27.288,12	31.288,12	0,00	0,00	631.334,51	144.384,98	0,00	486.949,52	56.552,62
133.905	70.391,00	14.519,00	55.872,00	70.391,00	0,00	0,00	770.391,00	125.888,33	0,00	644.502,67	55.872,00
133.906	10.247,41	0,00	0,00	0,00	0,00	10.247,41	98.189,60	99.742,05	1.552,45	0,00	37.324,34
Totale	976.433,30	624.445,18	336.546,69	960.991,87	0,00	15.441,43	8.574.669,71	4.538.892,29	1.552,45	4.037.329,87	759.542,22

Data elaborazione: 08-04-2021
ALLEGATO 10 (Parte A)
Pagina 5

IST. NAZ. DI DOCUMENTAZIONE, INNOVAZIONE E RICERCA EDUCATIVA
RENDICONTO FINANZIARIO GESTIONALE
ENTRATA 2020

Capitolo	Denominazione	G E S T I O N E d i C O M P E T E N Z A											
		4	5	6	7	8	9	10	11	12			
	Previsione Iniziale	Var.in + (7-4)	Var.in - (4-7)	Prev.Defin. (4+5-6)	Somme Risc.	Da Risc. (10-8)	Tot.Acc. (8+9)	Diff.in + (10-7)	Diff.in - (7-10)				
2	3												
	1.1.3.4 - ENTRATE NON CLASSIFICABILI IN ALTRE VOCI												
134.1	Entrate eventuali e diverse	0,00	0,00	0,00	0,00	0,00	0,00	0,00	0,00	0,00	0,00		
134.900	Altre entrate correnti n.a.c.	5.000,00	20.000,00	0,00	25.000,00	9.610,04	24.794,60	0,00	0,00	205,40	205,40		
	Totale 1.1.3.4	5.000,00	20.000,00	0,00	25.000,00	9.610,04	24.794,60	0,00	0,00	205,40	205,40		
	1.1.3.5 - ENTRATE PER LA REALIZZAZIONE DI PROGRAMMI E PROGETTI NAZIONALI E INTERNAZIONALI												
135.1	Assegnazioni per programmi e progetti nazionali	0,00	0,00	0,00	0,00	0,00	0,00	0,00	0,00	0,00	0,00		
135.2	Assegnazioni per programmi e progetti internazionali	0,00	0,00	0,00	0,00	0,00	0,00	0,00	0,00	0,00	0,00		
135.3	Socrates (quota nazionale)	0,00	0,00	0,00	0,00	0,00	0,00	0,00	0,00	0,00	0,00		
135.4	Socrates (quota internazionale)	0,00	0,00	0,00	0,00	0,00	0,00	0,00	0,00	0,00	0,00		
135.900	Altri Trasferimenti correnti dall'Unione Europea	181.550.815,00	25.451.591,75	0,00	207.002.406,75	145.678.377,13	206.989.181,75	0,00	0,00	13.225,00	13.225,00		
135.901	Fondo europeo di sviluppo regionale (FESR)	0,00	0,00	0,00	0,00	0,00	0,00	0,00	0,00	0,00	0,00		
135.902	Fondo Sociale Europeo (FSE)	0,00	1.308.226,21	0,00	1.308.226,21	0,00	1.308.226,21	0,00	0,00	0,00	0,00		
135.903	Trasferimenti correnti dal Resto del Mondo	0,00	0,00	0,00	0,00	0,00	0,00	0,00	0,00	0,00	0,00		
	Totale 1.1.3.5	181.550.815,00	26.759.817,96	0,00	208.310.632,96	145.678.377,13	208.297.407,96	0,00	0,00	13.225,00	13.225,00		
	Totale TITOLO I - ENTRATE CORRENTI	199.186.410,19	31.191.138,73	0,00	230.377.548,92	162.763.165,84	228.469.951,97	0,00	0,00	1.907.596,95	1.907.596,95		

IST. NAZ. DI DOCUMENTAZIONE, INNOVAZIONE E RICERCA EDUCATIVA
RENDICONTO FINANZIARIO GESTIONALE
ENTRATA 2020

ALLEGATO 10 (Parte B)
Pagina 5

Capitolo	G E S T I O N E d e i R E S I D U I					G E S T I O N E d i C A S S A					
	Residui Iniziali	Riscossi	Da Risc. (16-14)	Totali (14+15)	Var.in + (16-13)	Var.in - (13-16)	Previsioni	Riscossioni	Diff.in + (20-19)	Diff.in - (19-20)	Tot.Residui (9+15)
2	13	14	15	16	17	18	19	20	21	22	23
1.1.3.4											
134.1	0,00	0,00	0,00	0,00	0,00	0,00	0,00	0,00	0,00	0,00	0,00
134.900	23.252,94	0,00	23.038,85	23.038,85	0,00	214,09	33.252,94	9.610,04	0,00	23.642,90	38.223,41
Totale 1.1.3.4	23.252,94	0,00	23.038,85	23.038,85	0,00	214,09	33.252,94	9.610,04	0,00	23.642,90	38.223,41
1.1.3.5											
135.1	800.000,00	0,00	800.000,00	800.000,00	0,00	0,00	800.000,00	0,00	0,00	800.000,00	800.000,00
135.2	0,00	0,00	0,00	0,00	0,00	0,00	48.177,82	0,00	0,00	48.177,82	0,00
135.3	0,00	0,00	0,00	0,00	0,00	0,00	0,00	0,00	0,00	0,00	0,00
135.4	0,00	0,00	0,00	0,00	0,00	0,00	0,00	0,00	0,00	0,00	0,00
135.900	21.651.639,60	19.860.535,78	1.791.103,82	21.651.639,60	0,00	0,00	220.357.348,38	165.538.912,91	0,00	54.818.435,47	63.101.908,44
135.901	0,00	0,00	0,00	0,00	0,00	0,00	0,00	0,00	0,00	0,00	0,00
135.902	11.571.982,75	2.595.349,85	8.702.762,16	11.298.112,01	0,00	273.870,74	12.476.256,36	2.595.349,85	0,00	9.880.906,51	10.010.988,37
135.903	0,00	0,00	0,00	0,00	0,00	0,00	0,00	0,00	0,00	0,00	0,00
Totale 1.1.3.5	34.023.622,35	22.455.885,63	11.293.865,98	33.749.751,61	0,00	273.870,74	233.681.782,56	168.134.262,76	0,00	65.547.519,80	73.912.896,81
Totale Titolo	69.296.428,97	30.266.726,48	35.344.900,71	65.611.627,19	0,00	3.684.801,78	290.836.081,83	193.029.892,32	0,00	97.806.189,51	101.051.686,84

Data elaborazione: 08-04-2021
ALLEGATO 10 (Parte A)
Pagina 8

IST. NAZ. DI DOCUMENTAZIONE, INNOVAZIONE E RICERCA EDUCATIVA
RENDICONTO FINANZIARIO GESTIONALE
ENTRATA 2020

Capitolo	Denominazione	G E S T I O N E d i E N Z A										
		Previsione Iniziale	Var.in + (7-4)	Var.in - (4-7)	Prev.Defin. (4+5-6)	Somme Risc. (8+9)	Da Risc. (10-8)	Tot.Acc. (8+9)	Diff.in + (10-7)	Diff.in - (7-10)		
2	3	4	5	6	7	8	9	10	11	12		
	1 - CENTRO DI RESPONSABILITA' AMM/VA "A"											
	1.4 - TIPOLO IV - PARTITE DI GIRO											
	1.4.1 - ENTRATE AVVENTI NATURA DI PARTITE DI GIRO											
	1.4.1.1 - ENTRATE AVVENTI NATURA DI PARTITE DI GIRO											
411.1	Reintegro fondo anticipato al cassiere	0,00	0,00	0,00	0,00	0,00	0,00	0,00	0,00	0,00	0,00	
411.2	Anticipazioni da terzi	0,00	0,00	0,00	0,00	0,00	0,00	0,00	0,00	0,00	0,00	
411.3	Depositi cauzionali	0,00	0,00	0,00	0,00	0,00	0,00	0,00	0,00	0,00	0,00	
411.4	Partite in sospeso	0,00	0,00	0,00	0,00	0,00	0,00	0,00	0,00	0,00	0,00	
411.71	Ritenute fiscali	0,00	0,00	0,00	0,00	0,00	0,00	0,00	0,00	0,00	0,00	
411.72	Ritenute previdenziali ed assistenziali	0,00	0,00	0,00	0,00	0,00	0,00	0,00	0,00	0,00	0,00	
411.73	Rimborso anticipazione conto terzi	0,00	0,00	0,00	0,00	0,00	0,00	0,00	0,00	0,00	0,00	
411.900	Ritenute erariali su redditi da lavoro dipendente per conto terzi	4.100.000,00	0,00	0,00	4.100.000,00	2.554.489,14	0,00	2.554.489,14	0,00	1.545.510,86	0,00	
411.901	Ritenute previdenziali e assistenziali su redditi da lavoro dipendente per conto terzi	2.100.000,00	0,00	0,00	2.100.000,00	1.339.570,29	268,97	1.339.839,26	0,00	760.160,74	0,00	
411.902	Rimborso di fondi economici e carte aziendali	20.000,00	0,00	0,00	20.000,00	3.300,00	0,00	3.300,00	0,00	16.700,00	0,00	

IST. NAZ. DI DOCUMENTAZIONE, INNOVAZIONE E RICERCA EDUCATIVA
RENDICONTO FINANZIARIO GESTIONALE
ENTRATA 2020

ALLEGATO 10 (Parte B)

Pagina 8

Capitolo	G E S T I O N E dei R E S I D U I				G E S T I O N E di C A S S A						
	Residui Iniziali	Riscossi	Da Risc. (16-14)	Totali (14+15)	Var.in + (16-13)	Var.in - (13-16)	Previsioni	Riscossioni	Diff.in + (20-19)	Diff.in - (19-20)	Tot. Residui (9+15)
2	13	14	15	16	17	18	19	20	21	22	23
1											
1.4											
1.4.1											
1.4.1.1											
411.1	0,00	0,00	0,00	0,00	0,00	0,00	0,00	0,00	0,00	0,00	0,00
411.2	0,00	0,00	0,00	0,00	0,00	0,00	0,00	0,00	0,00	0,00	0,00
411.3	32.246,75	0,00	32.246,75	32.246,75	0,00	0,00	32.246,75	0,00	0,00	32.246,75	32.246,75
411.4	0,00	0,00	0,00	0,00	0,00	0,00	0,00	0,00	0,00	0,00	0,00
411.71	0,00	0,00	0,00	0,00	0,00	0,00	0,00	0,00	0,00	0,00	0,00
411.72	0,00	0,00	0,00	0,00	0,00	0,00	0,00	0,00	0,00	0,00	0,00
411.73	0,00	0,00	0,00	0,00	0,00	0,00	0,00	0,00	0,00	0,00	0,00
411.900	40.665,24	0,00	39.999,01	39.999,01	0,00	666,23	4.125.904,33	2.554.489,14	0,00	1.571.415,19	39.999,01
411.901	13.975,80	0,00	13.975,80	13.975,80	0,00	0,00	2.113.876,51	1.339.570,29	0,00	774.306,22	14.244,77
411.902	0,00	0,00	0,00	0,00	0,00	0,00	20.000,00	3.300,00	0,00	16.700,00	0,00

IST. NAZ. DI DOCUMENTAZIONE, INNOVAZIONE E RICERCA EDUCATIVA
RENDICONTO FINANZIARIO GESTIONALE
ENTRATA 2020

Data elaborazione: 08-04-2021
 ALLEGATO 10 (Parte A)
 Pagina 9

Capitolo	Denominazione	G E S T I O N E d i C O M P E T E N Z A											
		4	5	6	7	8	9	10	11	12			
		Previsione Iniziale	Var.in + (7-4)	Var.in - (4-7)	Prev. Defin. (4+5-6)	Somme Risc.	Da Risc. (10-8)	Tot. Acc. (8+9)	Diff.in + (10-7)	Diff.in - (7-10)			
411.903	Altre entrate per partite di giro diverse	1.000.000,00	0,00	0,00	1.000.000,00	78.057,24	0,00	78.057,24	0,00	921.942,76			
411.904	Costituzione di depositi cauzionali o contrattuali di terzi	0,00	0,00	0,00	0,00	0,00	0,00	0,00	0,00	0,00			
411.905	Altre entrate per conto terzi	300.000,00	0,00	0,00	300.000,00	0,00	0,00	0,00	0,00	300.000,00			
411.906	Altre ritenute al personale dipendente per conto di terzi	200.000,00	0,00	0,00	200.000,00	83.962,00	0,00	83.962,00	0,00	116.038,00			
411.907	Ritenute erariali su redditi da lavoro autonomo per conto terzi	420.000,00	0,00	0,00	420.000,00	267.304,26	0,00	267.304,26	0,00	152.695,74			
411.908	Ritenute previdenziali e assistenziali su redditi da lavoro autonomo per conto terzi	50.000,00	0,00	0,00	50.000,00	5.927,14	0,00	5.927,14	0,00	44.072,86			
411.909	Altre ritenute al personale con contratto di lavoro autonomo per conto di terzi	10.000,00	0,00	0,00	10.000,00	0,00	0,00	0,00	0,00	10.000,00			
411.910	Ritenute per scissione contabile (split Payment)	1.000.000,00	0,00	0,00	1.000.000,00	784.889,68	0,00	784.889,68	0,00	215.110,32			
411.911	Costituzione di depositi cauzionali o contrattuali di terzi	30.000,00	0,00	0,00	30.000,00	5.254,74	0,00	5.254,74	0,00	24.745,26			
	Totale 1.4.1.1	9.230.000,00	0,00	0,00	9.230.000,00	5.122.754,49	268,97	5.123.023,46	0,00	4.106.976,54			
	Totale TITOLO IV - PARTITE DI GIRO	9.230.000,00	0,00	0,00	9.230.000,00	5.122.754,49	268,97	5.123.023,46	0,00	4.106.976,54			

IST. NAZ. DI DOCUMENTAZIONE, INNOVAZIONE E RICERCA EDUCATIVA
RENDICONTO FINANZIARIO GESTIONALE
ENTRATA 2020

ALLEGATO 10 (Parte B)

Pagina 9

Capitolo	G E S T I O N E d e i R E S I D U I					G E S T I O N E d i C A S S A					
	Residui Iniziali 13	Riscossi 14	Da Risc. (16-14) 15	Totali (14+15) 16	Var.in + (16-13) 17	Var.in - (13-16) 18	Previsioni 19	Riscossioni 20	Diff.in + (20-19) 21	Diff.in - (19-20) 22	Tot. Residui (9+15) 23
411.903	740,94	0,00	740,94	740,94	0,00	0,00	1.000.740,94	78.057,24	0,00	922.683,70	740,94
411.904	0,00	0,00	0,00	0,00	0,00	0,00	0,00	0,00	0,00	0,00	0,00
411.905	7.790,40	3.462,40	4.328,00	7.790,40	0,00	0,00	307.790,40	3.462,40	0,00	304.328,00	4.328,00
411.906	58,15	0,00	58,15	58,15	0,00	0,00	200.058,15	83.962,00	0,00	116.096,15	58,15
411.907	0,00	0,00	0,00	0,00	0,00	0,00	420.000,00	267.304,26	0,00	152.695,74	0,00
411.908	0,00	0,00	0,00	0,00	0,00	0,00	50.000,00	5.927,14	0,00	44.072,86	0,00
411.909	0,00	0,00	0,00	0,00	0,00	0,00	10.000,00	0,00	0,00	10.000,00	0,00
411.910	46,72	0,00	46,72	46,72	0,00	0,00	1.000.046,72	784.889,68	0,00	215.157,04	46,72
411.911	620,00	0,00	620,00	620,00	0,00	0,00	30.620,00	5.254,74	0,00	25.365,26	620,00
Totale 1.4.1.1	96.144,00	3.462,40	92.015,37	95.477,77	0,00	666,23	9.311.283,80	5.126.216,89	0,00	4.185.066,91	92.284,34
Totale Titolo	96.144,00	3.462,40	92.015,37	95.477,77	0,00	666,23	9.311.283,80	5.126.216,89	0,00	4.185.066,91	92.284,34

IST. NAZ. DI DOCUMENTAZIONE, INNOVAZIONE E RICERCA EDUCATIVA
RENDICONTO FINANZIARIO GESTIONALE
 ENTRATA 2020

Data elaborazione: 08-04-2021
 ALLEGATO 10 (Parte A)
 Pagina 10

Capitolo	Denominazione	G E S T I O N E d i C O M P E T E N Z A											
		4	5	6	7	8	9	10	11	12			
	Previsione Iniziale	Var.in + (7-4)	Var.in - (4-7)	Prev.Defin. (4+5-6)	Somme Risc.	Da Risc. (10-8)	Tot.Acc. (8+9)	Diff.in + (10-7)	Diff.in - (7-10)				
2	3												
	Riepilogo dei titoli C.D.R. I												
	TITOLO I	199.186.410,19	31.191.138,73	0,00	230.377.548,92	162.763.165,84	65.706.786,13	228.469.951,97	0,00	1.907.596,95			
	TITOLO II	0,00	0,00	0,00	0,00	0,00	0,00	0,00	0,00	0,00			
	TITOLO III	0,00	0,00	0,00	0,00	0,00	0,00	0,00	0,00	0,00			
	TITOLO IV	9.230.000,00	0,00	0,00	9.230.000,00	5.122.754,49	268,97	5.123.023,46	0,00	4.106.976,54			
	TOTALE DELLE ENTRATE C.D.R. I	208.416.410,19	31.191.138,73	0,00	239.607.548,92	167.885.920,33	65.707.055,10	233.592.975,43	0,00	6.014.573,49			

IST. NAZ. DI DOCUMENTAZIONE, INNOVAZIONE E RICERCA EDUCATIVA
RENDICONTO FINANZIARIO GESTIONALE
ENTRATA 2020

ALLEGATO 10 (Parte B)
 Pagina 10

Capitolo	G E S T I O N E d e i R E S I D U I				G E S T I O N E d i C A S S A				Tot. Residui (9+15)		
	Residui Iniziali	Riscossi	Da Risc. (16-14)	Totali (14+15)	Var.in + (16-13)	Var.in - (13-16)	Previsioni	Riscossioni		Diff.in + (20-19)	Diff.in - (19-20)
2	13	14	15	16	17	18	19	20	21	22	23
TITOLO I	69.296.428,97	30.266.726,48	35.344.900,71	65.611.627,19	0,00	3.684.801,78	290.836.081,83	193.029.892,32	0,00	97.806.189,51	101.051.686,84
TITOLO II	0,00	0,00	0,00	0,00	0,00	0,00	0,00	0,00	0,00	0,00	0,00
TITOLO III	0,00	0,00	0,00	0,00	0,00	0,00	0,00	0,00	0,00	0,00	0,00
TITOLO IV	96.144,00	3.462,40	92.015,37	95.477,77	0,00	666,23	9.311.283,80	5.126.216,89	0,00	4.185.066,91	92.284,34
Totale Titolo	69.392.572,97	30.270.188,88	35.436.916,08	65.707.104,96	0,00	3.685.468,01	300.147.365,63	198.156.109,21	0,00	101.991.256,42	101.143.971,18

IST. NAZ. DI DOCUMENTAZIONE, INNOVAZIONE E RICERCA EDUCATIVA
RENDICONTO FINANZIARIO GESTIONALE
ENTRATA 2020

Data elaborazione: 08-04-2021

ALLEGATO 10 (Parte A)

Pagina 11

Capitolo	Denominazione	G E S T I O N E d i C O M P E T E N Z A											
		4	5	6	7	8	9	10	11	12			
	Previsione Iniziale	Var.in + (7-4)	Var.in - (4-7)	Prev.Defin. (4+5-6)	Somme Risc.	Da Risc. (10-8)	Tot.Acc. (8+9)	Diff.in + (10-7)	Diff.in - (7-10)				
2	3	4	5	6	7	8	9	10	11	12			
	RIEPILOGO GENERALE												
	Titolo I	199.186.410,19	31.191.138,73	0,00	230.377.548,92	162.763.165,84	65.706.786,13	228.469.951,97	0,00	1.907.596,95			
	Titolo II	0,00	0,00	0,00	0,00	0,00	0,00	0,00	0,00	0,00			
	Titolo III	0,00	0,00	0,00	0,00	0,00	0,00	0,00	0,00	0,00			
	Titolo IV	9.230.000,00	0,00	0,00	9.230.000,00	5.122.754,49	268,97	5.123.023,46	0,00	4.106.976,54			
	TOTALE DELLE ENTRATE	208.416.410,19	31.191.138,73	0,00	239.607.548,92	167.885.920,33	65.707.055,10	233.592.975,43	0,00	6.014.573,49			
	Avanzo di amministrazione	25.120.840,90	6.956.267,75	25.971.911,37	6.105.197,28								
	TOTALE GENERALE DELLE ENTRATE	233.537.251,09	38.147.406,48	25.971.911,37	245.712.746,20	167.885.920,33	65.707.055,10	233.592.975,43	0,00	6.014.573,49			

IST. NAZ. DI DOCUMENTAZIONE, INNOVAZIONE E RICERCA EDUCATIVA
RENDICONTO FINANZIARIO GESTIONALE
ENTRATA 2020

ALLEGATO 10 (Parte B)
Pagina 11

Capitolo	G E S T I O N E dei R E S I D U I										G E S T I O N E di C A S S A					
	Residui Iniziali	Riscossi	Da Risc. (16-14)	Totali (14+15)	Var.in + (16-13)	Var.in - (13-16)	Previsioni	Riscossioni	Diff.in + (20-19)	Diff.in - (19-20)	Tot.Residui (9+15)	20	19	21	22	23
2	13	14	15	16	17	18	19	20	21	22	23					
Titolo I	69.296.428,97	30.266.726,48	35.344.900,71	65.611.627,19	0,00	3.684.801,78	290.836.081,83	193.029.892,32	0,00	97.806.189,51	101.051.686,84					
Titolo II	0,00	0,00	0,00	0,00	0,00	0,00	0,00	0,00	0,00	0,00	0,00					
Titolo III	0,00	0,00	0,00	0,00	0,00	0,00	0,00	0,00	0,00	0,00	0,00					
Titolo IV	96.144,00	3.462,40	92.015,37	95.477,77	0,00	666,23	9.311.283,80	5.126.216,89	0,00	4.185.066,91	92.284,34					
Totale Titolo	69.392.572,97	30.270.188,88	35.436.916,08	65.707.104,96	0,00	3.685.468,01	300.147.365,63	198.156.109,21	0,00	101.991.256,42	101.143.971,18					
Totale Titolo	69.392.572,97	30.270.188,88	35.436.916,08	65.707.104,96	0,00	3.685.468,01	300.147.365,63	198.156.109,21	0,00	101.991.256,42	101.143.971,18					

IST. NAZ. DI DOCUMENTAZIONE, INNOVAZIONE E RICERCA EDUCATIVA
RENDICONTO FINANZIARIO GESTORIALE
ENTRATA 2020

Data elaborazione: 11-04-2021
 ALLEGATO 10 (Parte A)
 Pagina 1

Capitolo	Denominazione	G E S T I O N E d i C O M P E T E N Z A											
		Previsione Iniziale	Var.in + (7-4)	Var.in - (4-7)	Prev.Defin. (4+5-6)	Somme Risc.	Da Risc. (10-8)	Tot.Acc. (8+9)	Diff.in + (10-7)	Diff.in - (7-10)			
2	3	4	5	6	7	8	9	10	11	12			
	Avanzo di amministrazione	77.571.512,78	0,00	2.114.120,29	75.457.392,49								
	Fondo di Cassa	90.259.032,84	1.283.392,84	0,00	91.542.425,68								
	1 - CENTRO DI RESPONSABILITA' AMM/VA "A"												
	1.1 - TIPOLO I - ENTRATE CORRENTI												
	1.1.2 - ENTRATE DERIVANTI DA TRASFERIMENTI CORRENTI												
	1.1.2.1 - TRASFERIMENTI DA PARTE DELLO STATO												
121.1	Contributo ordinario (P.F.: 2.I.I.I.1.2)	0,00	0,00	0,00	0,00	0,00	0,00	0,00	0,00	0,00			
121.2	Contributi straordinari (P.F.: 2.I.I.I.1.1)	0,00	0,00	0,00	0,00	0,00	0,00	0,00	0,00	0,00			
121.900	Trasferimenti correnti da Ministeri (P.F.: 2.I.I.I.1.1)	13.522.653,00	495.706,66	0,00	14.018.359,66	13.140.446,00	2.248.084,00	15.388.530,00	1.370.170,34	0,00			
121.901	Trasferimenti correnti da Ministero dell'Istruzione - Istituzioni Scolastiche (P.F.: 2.I.I.I.1.2)	0,00	0,00	0,00	0,00	0,00	6.000,00	6.000,00	6.000,00	0,00			
	Totale 1.1.2.1	13.522.653,00	495.706,66	0,00	14.018.359,66	13.140.446,00	2.254.084,00	15.394.530,00	1.376.170,34	0,00			
	1.1.2.2 - TRASFERIMENTI DA PARTE DELLE REGIONI												
122.1	Trasferimenti da parte delle regioni (P.F.: 2.I.I.1.2.1)	0,00	0,00	0,00	0,00	0,00	0,00	0,00	0,00	0,00			
122.900	Trasferimenti correnti da Regioni e province autonome (P.F.: 2.I.I.1.2.1)	0,00	50.033,36	0,00	50.033,36	0,00	50.033,26	50.033,26	0,00	0,10			
	Totale 1.1.2.2	0,00	50.033,36	0,00	50.033,36	0,00	50.033,26	50.033,26	0,00	0,10			

IST. NAZ. DI DOCUMENTAZIONE, INNOVAZIONE E RICERCA EDUCATIVA
RENDICONTO FINANZIARIO GESTIONALE
ENTRATA 2020

ALLEGATO 10 (Parte B)

Pagina 1

Capitolo	G E S T I O N E dei R E S I D U I		G E S T I O N E di C A S S A		Tot. Residui (9+15)						
	Residui Iniziali	Riscossi	Da Risc. (16-14)	Totali (14+15)		Var.in + (16-13)	Var.in - (13-16)	Previsioni	Riscossioni	Diff.in + (20-19)	Diff.in - (19-20)
2	13	14	15	16	17	18	19	20	21	22	23
Fondo di cassa							91.542.425,68	0,00	0,00	0,00	0,00
1											
1.1											
1.1.2											
1.1.2.1											
121.1	0,00	0,00	0,00	0,00	0,00	0,00	0,00	0,00	0,00	0,00	0,00
121.2	0,00	0,00	0,00	0,00	0,00	0,00	0,00	0,00	0,00	0,00	0,00
121.900	10.013.418,18	2.343.068,22	7.670.349,96	10.013.418,18	0,00	0,00	24.042.670,21	15.483.514,22	0,00	8.559.155,99	9.918.433,96
121.901	613.199,36	15.000,00	591.881,36	606.881,36	0,00	6.318,00	613.199,36	15.000,00	0,00	598.199,36	597.881,36
Totale 1.1.2.1	10.626.617,54	2.358.068,22	8.262.231,32	10.620.299,54	0,00	6.318,00	24.655.869,57	15.488.514,22	0,00	9.157.355,35	10.516.315,32
1.1.2.2											
122.1	0,00	0,00	0,00	0,00	0,00	0,00	0,00	0,00	0,00	0,00	0,00
122.900	34.835,28	0,00	34.835,28	34.835,28	0,00	0,00	44.835,28	0,00	0,00	44.835,28	84.868,54
Totale 1.1.2.2	34.835,28	0,00	34.835,28	34.835,28	0,00	0,00	44.835,28	0,00	0,00	44.835,28	84.868,54

IST. NAZ. DI DOCUMENTAZIONE, INNOVAZIONE E RICERCA EDUCATIVA

RENDICONTO FINANZIARIO GESTIONALE

ENTRATA 2020

Data elaborazione: 11-04-2021

ALLEGATO 10 (Parte A)

Pagina 4

Capitolo	Denominazione	G E S T I O N E d i C O M P E T E N Z A									
		4	5	6	7	8	9	10	11	12	
	Previsione Iniziale	Var. in + (7-4)	Var. in - (4-7)	Prev. Definitiva (4+5-6)	Somme Risc. (8+9)	Da Risc. (10-8)	Tot. Acc. (8+9)	Diff. in + (10-7)	Diff. in - (7-10)		
132.4	Dividendi ed altri proventi su titoli azionari e partecipazioni (P.F.: 3.5.2.1.3)	0,00	0,00	0,00	0,00	0,00	0,00	0,00	0,00	0,00	
	Totale 1.1.3.2	20.000,00	0,00	0,00	20.000,00	162,76	162,76	0,00	19.837,24		
	1.1.3.3 - POSTE CORRETTIVE E COMPENSATIVE DI USCITE CORRENTI										
133.1	Recuperi e rimborsi (P.F.: 3.5.2.1.1)	0,00	0,00	0,00	0,00	0,00	0,00	0,00	0,00	0,00	
133.900	Entrate da rimborsi, recuperi e restituzioni di somme non dovute o incassate in eccesso da Amministrazioni Centrali (P.F.: 3.5.2.3.1)	1.000.000,00	500.000,00	0,00	1.500.000,00	468.885,28	508.575,37	0,00	991.424,63		
133.901	Entrate da rimborsi, recuperi e restituzioni di somme non dovute o incassate in eccesso da Amministrazioni Locali (P.F.: 3.5.2.3.2)	1.700.000,00	3.000.000,00	0,00	4.700.000,00	316.716,60	3.410.782,06	0,00	1.289.217,94		
133.902	Entrate da rimborsi, recuperi e restituzioni di somme non dovute o incassate in eccesso da Enti Previdenziali (P.F.: 3.5.2.3.3)	0,00	0,00	0,00	0,00	0,00	0,00	0,00	0,00	0,00	
133.903	Entrate da rimborsi, recuperi e restituzioni di somme non dovute o incassate in eccesso da Famiglie (P.F.: 3.5.2.3.4)	0,00	0,00	0,00	0,00	0,00	0,00	0,00	0,00	0,00	
133.904	Entrate da rimborsi, recuperi e restituzioni di somme non dovute o incassate in eccesso da Imprese (P.F.: 3.5.2.3.5)	600.000,00	0,00	0,00	600.000,00	140.384,99	169.649,49	0,00	430.350,51		
133.905	Entrate da rimborsi, recuperi e restituzioni di somme non dovute o incassate in eccesso da ISP (P.F.: 3.5.2.3.6)	700.000,00	0,00	0,00	700.000,00	111.369,33	111.369,33	0,00	588.630,67		
133.906	Rimborsi ricevuti per spese di personale (comando, distacco, fuori ruolo, sovvenzioni, ecc) (P.F.: 3.5.2.1.1)	87.942,19	0,00	0,00	87.942,19	99.742,05	137.066,39	49.124,20	0,00		
	Totale 1.1.3.3	4.087.942,19	3.500.000,00	0,00	7.587.942,19	3.914.447,11	4.337.442,64	49.124,20	3.299.623,75		

IST. NAZ. DI DOCUMENTAZIONE, INNOVAZIONE E RICERCA EDUCATIVA

RENDICONTO FINANZIARIO GESTIONALE

ENTRATA 2020

ALLEGATO 10 (Parte B)

Pagina 4

Capitolo	G E S T I O N E dei R E S I D U I				G E S T I O N E di C A S S A				Tot. Residui (9+15)		
	Residui Iniziali	Riscossi	Da Risc. (16-14)	Totali (14+15)	Var.in + (16-13)	Var.in - (13-16)	Previsioni	Riscossioni		Diff.in + (20-19)	Diff.in - (19-20)
2	13	14	15	16	17	18	19	20	21	22	23
132.4	0,00	0,00	0,00	0,00	0,00	0,00	0,00	0,00	0,00	0,00	0,00
Totale	0,00	0,00	0,00	0,00	0,00	0,00	20.000,00	162,76	0,00	19.837,24	0,00
1.1.3.2											
1.1.3.3											
133.1	103.033,58	118,10	102.915,48	103.033,58	0,00	0,00	103.033,58	118,10	0,00	102.915,48	102.915,48
133.900	85.671,70	53.947,59	31.554,09	85.501,68	0,00	170,02	1.595.919,53	522.832,87	0,00	1.073.086,66	71.244,18
133.901	675.801,49	551.860,49	118.917,00	670.777,49	0,00	5.024,00	5.375.801,49	3.645.925,95	0,00	1.729.875,54	435.633,60
133.902	0,00	0,00	0,00	0,00	0,00	0,00	0,00	0,00	0,00	0,00	0,00
133.903	0,00	0,00	0,00	0,00	0,00	0,00	0,00	0,00	0,00	0,00	0,00
133.904	31.288,12	4.000,00	27.288,12	31.288,12	0,00	0,00	631.334,51	144.384,98	0,00	486.949,52	56.552,62
133.905	70.391,00	14.519,00	55.872,00	70.391,00	0,00	0,00	770.391,00	125.888,33	0,00	644.502,67	55.872,00
133.906	10.247,41	0,00	0,00	0,00	0,00	10.247,41	98.189,60	99.742,05	1.552,45	0,00	37.324,34
Totale	976.433,30	624.445,18	336.546,69	960.991,87	0,00	15.441,43	8.574.669,71	4.538.892,29	1.552,45	4.037.329,87	759.542,22

Data elaborazione: 11-04-2021
ALLEGATO 10 (Parte A)
Pagina 5

IST. NAZ. DI DOCUMENTAZIONE, INNOVAZIONE E RICERCA EDUCATIVA
RENDICONTO FINANZIARIO GESTIONALE
ENTRATA 2020

Capitolo	Denominazione	G E S T I O N E d i C O M P E T E N Z A											
		4	5	6	7	8	9	10	11	12			
	Previsione Iniziale	Var.in + (7-4)	Var.in - (4-7)	Prev.Defin. (4+5-6)	Somme Risc. (8+9)	Da Risc. (10-8)	Tot.Acc. (8+9)	Diff.in + (10-7)	Diff.in - (7-10)				
2	3												
	1.1.3.4 - ENTRATE NON CLASSIFICABILI IN ALTRE VOCI												
134.1	Entrate eventuali e diverse (P.F.: 3.5.99.99.999)	0,00	0,00	0,00	0,00	0,00	0,00	0,00	0,00	0,00	0,00		
134.900	Altre entrate correnti n.a.c. (P.F.: 3.5.99.99.999)	5.000,00	20.000,00	0,00	25.000,00	9.610,04	24.794,60	0,00	205,40	0,00	205,40		
	Totale 1.1.3.4	5.000,00	20.000,00	0,00	25.000,00	9.610,04	24.794,60	0,00	205,40	0,00	205,40		
	1.1.3.5 - ENTRATE PER LA REALIZZAZIONE DI PROGRAMMI E PROGETTI NAZIONALI E INTERNAZIONALI												
135.1	Assegnazioni per programmi e progetti nazionali (P.F.: 2.1.1.1.1)	0,00	0,00	0,00	0,00	0,00	0,00	0,00	0,00	0,00	0,00		
135.2	Assegnazioni per programmi e progetti internazionali (P.F.: 2.1.1.1.1)	0,00	0,00	0,00	0,00	0,00	0,00	0,00	0,00	0,00	0,00		
135.3	Socrates (quota nazionale) (P.F.: 2.1.5.1.999)	0,00	0,00	0,00	0,00	0,00	0,00	0,00	0,00	0,00	0,00		
135.4	Socrates (quota internazionale) (P.F.: 2.1.5.1.999)	0,00	0,00	0,00	0,00	0,00	0,00	0,00	0,00	0,00	0,00		
135.900	Altri Trasferimenti correnti dall'Unione Europea (P.F.: 2.1.5.1.999)	181.550.815,00	25.451.591,75	0,00	207.002.406,75	145.678.377,13	206.989.181,75	0,00	13.225,00	0,00	13.225,00		
135.901	Fondo europeo di sviluppo regionale (FESR) (P.F.: 2.1.5.1.4)	0,00	0,00	0,00	0,00	0,00	0,00	0,00	0,00	0,00	0,00		
135.902	Fondo Sociale Europeo (FSE) (P.F.: 2.1.5.1.3)	0,00	1.308.226,21	0,00	1.308.226,21	0,00	1.308.226,21	0,00	0,00	0,00	0,00		
135.903	Trasferimenti correnti dal Resto del Mondo (P.F.: 2.1.5.2.1)	0,00	0,00	0,00	0,00	0,00	0,00	0,00	0,00	0,00	0,00		
	Totale 1.1.3.5	181.550.815,00	26.759.817,96	0,00	208.310.632,96	145.678.377,13	208.297.407,96	0,00	13.225,00	0,00	13.225,00		
	Totale TITOLO I - ENTRATE CORRENTI	199.186.410,19	31.191.138,73	0,00	230.377.548,92	162.763.165,84	228.469.951,97	0,00	1.907.596,95	0,00	1.907.596,95		

IST. NAZ. DI DOCUMENTAZIONE, INNOVAZIONE E RICERCA EDUCATIVA
RENDICONTO FINANZIARIO GESTIONALE
ENTRATA 2020

ALLEGATO 10 (Parte B)
Pagina 5

Capitolo	G E S T I O N E d e i R E S I D U I					G E S T I O N E d i C A S S A					
	Residui Iniziali	Riscossi	Da Risc. (16-14)	Totali (14+15)	Var.in + (16-13)	Var.in - (13-16)	Previsioni	Riscossioni	Diff.in + (20-19)	Diff.in - (19-20)	Tot.Residui (9+15)
2	13	14	15	16	17	18	19	20	21	22	23
1.1.3.4											
134.1	0,00	0,00	0,00	0,00	0,00	0,00	0,00	0,00	0,00	0,00	0,00
134.900	23.252,94	0,00	23.038,85	23.038,85	0,00	214,09	33.252,94	9.610,04	0,00	23.642,90	38.223,41
Totale 1.1.3.4	23.252,94	0,00	23.038,85	23.038,85	0,00	214,09	33.252,94	9.610,04	0,00	23.642,90	38.223,41
1.1.3.5											
135.1	800.000,00	0,00	800.000,00	800.000,00	0,00	0,00	800.000,00	0,00	0,00	800.000,00	800.000,00
135.2	0,00	0,00	0,00	0,00	0,00	0,00	48.177,82	0,00	0,00	48.177,82	0,00
135.3	0,00	0,00	0,00	0,00	0,00	0,00	0,00	0,00	0,00	0,00	0,00
135.4	0,00	0,00	0,00	0,00	0,00	0,00	0,00	0,00	0,00	0,00	0,00
135.900	21.651.639,60	19.860.535,78	1.791.103,82	21.651.639,60	0,00	0,00	220.357.348,38	165.538.912,91	0,00	54.818.435,47	63.101.908,44
135.901	0,00	0,00	0,00	0,00	0,00	0,00	0,00	0,00	0,00	0,00	0,00
135.902	11.571.982,75	2.595.349,85	8.702.762,16	11.298.112,01	0,00	273.870,74	12.476.256,36	2.595.349,85	0,00	9.880.906,51	10.010.988,37
135.903	0,00	0,00	0,00	0,00	0,00	0,00	0,00	0,00	0,00	0,00	0,00
Totale 1.1.3.5	34.023.622,35	22.455.885,63	11.293.865,98	33.749.751,61	0,00	273.870,74	233.681.782,56	166.134.262,76	0,00	65.547.519,80	73.912.896,81
Totale Titolo	69.296.428,97	30.266.726,48	35.344.900,71	65.611.627,19	0,00	3.684.801,78	290.836.081,83	193.029.892,32	0,00	97.806.189,51	101.051.686,84

Data elaborazione: 11-04-2021
ALLEGATO 10 (Parte A)
Pagina 8

IST. NAZ. DI DOCUMENTAZIONE, INNOVAZIONE E RICERCA EDUCATIVA
RENDICONTO FINANZIARIO GESTIONALE
ENTRATA 2020

Capitolo	Denominazione	G E S T I O N E d i E N Z A											
		Previsione Iniziale	Var.in + (7-4)	Var.in - (4-7)	Prev.Defin. (4+5-6)	Somme Risc.	Da Risc. (10-8)	Tot.Acc. (8+9)	Diff.in + (10-7)	Diff.in - (7-10)			
2	3	4	5	6	7	8	9	10	11	12			
	1 - CENTRO DI RESPONSABILITA' AMM/VA "A"												
	1.4 - TIPOLO IV - PARTITE DI GIRO												
	1.4.1 - ENTRATE AVVENTI NATURA DI PARTITE DI GIRO												
	1.4.1.1 - ENTRATE AVVENTI NATURA DI PARTITE DI GIRO												
411.1	Reintegro fondo anticipato al cassiere (P.F.: 7.1.1.1.1)	0,00	0,00	0,00	0,00	0,00	0,00	0,00	0,00	0,00	0,00	0,00	
411.2	Anticipazioni da terzi (P.F.: 9.2.99.99.999)	0,00	0,00	0,00	0,00	0,00	0,00	0,00	0,00	0,00	0,00	0,00	
411.3	Depositi cauzionali (P.F.: 9.2.4.1.1)	0,00	0,00	0,00	0,00	0,00	0,00	0,00	0,00	0,00	0,00	0,00	
411.4	Partite in sospeso (P.F.: 9.1.1.99.999)	0,00	0,00	0,00	0,00	0,00	0,00	0,00	0,00	0,00	0,00	0,00	
411.71	Ritenute fiscali (P.F.: 9.1.2.1.1)	0,00	0,00	0,00	0,00	0,00	0,00	0,00	0,00	0,00	0,00	0,00	
411.72	Ritenute previdenziali ed assistenziali (P.F.: 9.1.2.2.1)	0,00	0,00	0,00	0,00	0,00	0,00	0,00	0,00	0,00	0,00	0,00	
411.73	Rimborso anticipazione conto terzi (P.F.: 9.2.99.99.999)	0,00	0,00	0,00	0,00	0,00	0,00	0,00	0,00	0,00	0,00	0,00	
411.900	Ritenute erariali su redditi da lavoro dipendente per conto terzi (P.F.: 9.1.2.1.1)	4.100.000,00	0,00	0,00	4.100.000,00	2.554.489,14	0,00	2.554.489,14	0,00	1.545.510,86	0,00	1.545.510,86	
411.901	Ritenute previdenziali e assistenziali su redditi da lavoro dipendente per conto terzi (P.F.: 9.1.2.2.1)	2.100.000,00	0,00	0,00	2.100.000,00	1.339.570,29	268,97	1.339.839,26	0,00	760.160,74	0,00	760.160,74	
411.902	Rimborso di fondi economici e carte aziendali (P.F.: 9.1.99.3.1)	20.000,00	0,00	0,00	20.000,00	3.300,00	0,00	3.300,00	0,00	16.700,00	0,00	16.700,00	

IST. NAZ. DI DOCUMENTAZIONE, INNOVAZIONE E RICERCA EDUCATIVA
RENDICONTO FINANZIARIO GESTIONALE
ENTRATA 2020

ALLEGATO 10 (Parte B)

Pagina 8

Capitolo	G E S T I O N E dei R E S I D U I				G E S T I O N E di C A S S A				Tot. Residui (9+15)		
	Residui Iniziali	Riscossi	Da Risc. (16-14)	Totali (14+15)	Var.in + (16-13)	Var.in - (13-16)	Previsioni	Riscossioni		Diff.in + (20-19)	Diff.in - (19-20)
2	13	14	15	16	17	18	19	20	21	22	23
1											
1.4											
1.4.1											
1.4.1.1											
411.1	0,00	0,00	0,00	0,00	0,00	0,00	0,00	0,00	0,00	0,00	0,00
411.2	0,00	0,00	0,00	0,00	0,00	0,00	0,00	0,00	0,00	0,00	0,00
411.3	32.246,75	0,00	32.246,75	32.246,75	0,00	0,00	32.246,75	0,00	0,00	32.246,75	32.246,75
411.4	0,00	0,00	0,00	0,00	0,00	0,00	0,00	0,00	0,00	0,00	0,00
411.71	0,00	0,00	0,00	0,00	0,00	0,00	0,00	0,00	0,00	0,00	0,00
411.72	0,00	0,00	0,00	0,00	0,00	0,00	0,00	0,00	0,00	0,00	0,00
411.73	0,00	0,00	0,00	0,00	0,00	0,00	0,00	0,00	0,00	0,00	0,00
411.900	40.665,24	0,00	39.999,01	39.999,01	0,00	666,23	4.125.904,33	2.554.489,14	0,00	1.571.415,19	39.999,01
411.901	13.975,80	0,00	13.975,80	13.975,80	0,00	0,00	2.113.876,51	1.339.570,29	0,00	774.306,22	14.244,77
411.902	0,00	0,00	0,00	0,00	0,00	0,00	20.000,00	3.300,00	0,00	16.700,00	0,00

IST. NAZ. DI DOCUMENTAZIONE, INNOVAZIONE E RICERCA EDUCATIVA
RENDICONTO FINANZIARIO GESTIONALE
ENTRATA 2020

Data elaborazione: 11-04-2021
 ALLEGATO 10 (Parte A)
 Pagina 9

Capitolo	Denominazione	G E S T I O N E d i C O M P E T E N Z A											
		4	5	6	7	8	9	10	11	12			
		Previsione Iniziale	Var.in + (7-4)	Var.in - (4-7)	Prev. Defin. (4+5-6)	Somme Risc.	Da Risc. (10-8)	Tot. Acc. (8+9)	Diff.in + (10-7)	Diff.in - (7-10)			
411.903	Altre entrate per partite di giro diverse (P.F.: 9.1.99.99.999)	1.000.000,00	0,00	0,00	1.000.000,00	78.057,24	0,00	78.057,24	0,00	921.942,76			
411.904	Costituzione di depositi cauzionali o contrattuali di terzi (P.F.: 9.2.4.1.1)	0,00	0,00	0,00	0,00	0,00	0,00	0,00	0,00	0,00			
411.905	Altre entrate per conto terzi (P.F.: 9.2.99.99.999)	300.000,00	0,00	0,00	300.000,00	0,00	0,00	0,00	0,00	300.000,00			
411.906	Altre ritenute al personale dipendente per conto di terzi (P.F.: 9.1.2.99.999)	200.000,00	0,00	0,00	200.000,00	83.962,00	0,00	83.962,00	0,00	116.038,00			
411.907	Ritenute erariali su redditi da lavoro autonomo per conto terzi (P.F.: 9.1.3.1.1)	420.000,00	0,00	0,00	420.000,00	267.304,26	0,00	267.304,26	0,00	152.695,74			
411.908	Ritenute previdenziali e assistenziali su redditi da lavoro autonomo per conto terzi (P.F.: 9.1.3.99.999)	50.000,00	0,00	0,00	50.000,00	5.927,14	0,00	5.927,14	0,00	44.072,86			
411.909	Altre ritenute al personale con contratto di lavoro autonomo per conto di terzi (P.F.: 9.1.3.99.999)	10.000,00	0,00	0,00	10.000,00	0,00	0,00	0,00	0,00	10.000,00			
411.910	Ritenute per scissione contabile (split Payment) (P.F.: 9.1.1.2.1)	1.000.000,00	0,00	0,00	1.000.000,00	784.889,68	0,00	784.889,68	0,00	215.110,32			
411.911	Costituzione di depositi cauzionali o contrattuali di terzi (P.F.: 9.2.4.1.1)	30.000,00	0,00	0,00	30.000,00	5.254,74	0,00	5.254,74	0,00	24.745,26			
	Totale 1.4.1.1	9.230.000,00	0,00	0,00	9.230.000,00	5.122.754,49	268,97	5.123.023,46	0,00	4.106.976,54			
	Totale TITOLO IV - PARTITE DI GIRO	9.230.000,00	0,00	0,00	9.230.000,00	5.122.754,49	268,97	5.123.023,46	0,00	4.106.976,54			

IST. NAZ. DI DOCUMENTAZIONE, INNOVAZIONE E RICERCA EDUCATIVA
RENDICONTO FINANZIARIO GESTIONALE
ENTRATA 2020

ALLEGATO 10 (Parte B)

Pagina 9

Capitolo	G E S T I O N E dei R E S I D U I					G E S T I O N E di C A S S A					
	Residui Iniziali	Riscossi	Da Risc. (16-14)	Totali (14+15)	Var.in + (16-13)	Var.in - (13-16)	Previsioni	Riscossioni	Diff.in + (20-19)	Diff.in - (19-20)	Tot. Residui (9+15)
2	13	14	15	16	17	18	19	20	21	22	23
411.903	740,94	0,00	740,94	740,94	0,00	0,00	1.000.740,94	78.057,24	0,00	922.683,70	740,94
411.904	0,00	0,00	0,00	0,00	0,00	0,00	0,00	0,00	0,00	0,00	0,00
411.905	7.790,40	3.462,40	4.328,00	7.790,40	0,00	0,00	307.790,40	3.462,40	0,00	304.328,00	4.328,00
411.906	58,15	0,00	58,15	58,15	0,00	0,00	200.058,15	83.962,00	0,00	116.096,15	58,15
411.907	0,00	0,00	0,00	0,00	0,00	0,00	420.000,00	267.304,26	0,00	152.695,74	0,00
411.908	0,00	0,00	0,00	0,00	0,00	0,00	50.000,00	5.927,14	0,00	44.072,86	0,00
411.909	0,00	0,00	0,00	0,00	0,00	0,00	10.000,00	0,00	0,00	10.000,00	0,00
411.910	46,72	0,00	46,72	46,72	0,00	0,00	1.000.046,72	784.889,68	0,00	215.157,04	46,72
411.911	620,00	0,00	620,00	620,00	0,00	0,00	30.620,00	5.254,74	0,00	25.365,26	620,00
Totale 1.4.1.1	96.144,00	3.462,40	92.015,37	95.477,77	0,00	666,23	9.311.283,80	5.126.216,89	0,00	4.185.066,91	92.284,34
Totale Titolo	96.144,00	3.462,40	92.015,37	95.477,77	0,00	666,23	9.311.283,80	5.126.216,89	0,00	4.185.066,91	92.284,34

IST. NAZ. DI DOCUMENTAZIONE, INNOVAZIONE E RICERCA EDUCATIVA
RENDICONTO FINANZIARIO GESTIONALE
ENTRATA 2020

Data elaborazione: 11-04-2021
 ALLEGATO 10 (Parte A)
 Pagina 10

Capitolo	Denominazione	G E S T I O N E d i C O M P E T E N Z A											
		4	5	6	7	8	9	10	11	12			
		Previsione Iniziale	Var.in + (7-4)	Var.in - (4-7)	Prev.Defin. (4+5-6)	Somme Risc. (8)	Da Risc. (10-8)	Tot.Acc. (8+9)	Diff.in + (10-7)	Diff.in - (7-10)			
2	3												
	Riepilogo dei titoli C.D.R. I												
	TITOLO I	199.186.410,19	31.191.138,73	0,00	230.377.548,92	162.763.165,84	65.706.786,13	228.469.951,97	0,00	1.907.596,95			
	TITOLO II	0,00	0,00	0,00	0,00	0,00	0,00	0,00	0,00	0,00			
	TITOLO III	0,00	0,00	0,00	0,00	0,00	0,00	0,00	0,00	0,00			
	TITOLO IV	9.230.000,00	0,00	0,00	9.230.000,00	5.122.754,49	268,97	5.123.023,46	0,00	4.106.976,54			
	TOTALE DELLE ENTRATE C.D.R. I	208.416.410,19	31.191.138,73	0,00	239.607.548,92	167.885.920,33	65.707.055,10	233.592.975,43	0,00	6.014.573,49			

IST. NAZ. DI DOCUMENTAZIONE, INNOVAZIONE E RICERCA EDUCATIVA
RENDICONTO FINANZIARIO GESTIONALE
ENTRATA 2020

ALLEGATO 10 (Parte B)
 Pagina 10

Capitolo	G E S T I O N E dei R E S I D U I				G E S T I O N E di C A S S A				Tot. Residui (9+15)		
	Residui Iniziali	Riscossi	Da Risc. (16-14)	Totali (14+15)	Var.in + (16-13)	Var.in - (13-16)	Previsioni	Riscossioni		Diff.in + (20-19)	Diff.in - (19-20)
2	13	14	15	16	17	18	19	20	21	22	23
TITOLO I	69.296.428,97	30.266.726,48	35.344.900,71	65.611.627,19	0,00	3.684.801,78	290.836.081,83	193.029.892,32	0,00	97.806.189,51	101.051.686,84
TITOLO II	0,00	0,00	0,00	0,00	0,00	0,00	0,00	0,00	0,00	0,00	0,00
TITOLO III	0,00	0,00	0,00	0,00	0,00	0,00	0,00	0,00	0,00	0,00	0,00
TITOLO IV	96.144,00	3.462,40	92.015,37	95.477,77	0,00	666,23	9.311.283,80	5.126.216,89	0,00	4.185.066,91	92.284,34
Totale Titolo	69.392.572,97	30.270.188,88	35.436.916,08	65.707.104,96	0,00	3.685.468,01	300.147.365,63	198.156.109,21	0,00	101.991.256,42	101.143.971,18

IST. NAZ. DI DOCUMENTAZIONE, INNOVAZIONE E RICERCA EDUCATIVA
RENDICONTO FINANZIARIO GESTIONALE
ENTRATA 2020

Data elaborazione: 11-04-2021

ALLEGATO 10 (Parte A)

Pagina 11

Capitolo	Denominazione	G E S T I O N E d i C O M P E T E N Z A											
		4	5	6	7	8	9	10	11	12			
	Previsione Iniziale	Var.in + (7-4)	Var.in - (4-7)	Prev.Defin. (4+5-6)	Somme Risc.	Da Risc. (10-8)	Tot.Acc. (8+9)	Diff.in + (10-7)	Diff.in - (7-10)				
2	3	4	5	6	7	8	9	10	11	12			
	RIEPILOGO GENERALE												
	Titolo I	199.186.410,19	31.191.138,73	0,00	230.377.548,92	162.763.165,84	65.706.786,13	228.469.951,97	0,00	1.907.596,95			
	Titolo II	0,00	0,00	0,00	0,00	0,00	0,00	0,00	0,00	0,00			
	Titolo III	0,00	0,00	0,00	0,00	0,00	0,00	0,00	0,00	0,00			
	Titolo IV	9.230.000,00	0,00	0,00	9.230.000,00	5.122.754,49	268,97	5.123.023,46	0,00	4.106.976,54			
	TOTALE DELLE ENTRATE	208.416.410,19	31.191.138,73	0,00	239.607.548,92	167.885.920,33	65.707.055,10	233.592.975,43	0,00	6.014.573,49			
	Avanzo di amministrazione	25.120.840,90	6.956.267,75	25.971.911,37	6.105.197,28								
	TOTALE GENERALE DELLE ENTRATE	233.537.251,09	38.147.406,48	25.971.911,37	245.712.746,20	167.885.920,33	65.707.055,10	233.592.975,43	0,00	6.014.573,49			

IST. NAZ. DI DOCUMENTAZIONE, INNOVAZIONE E RICERCA EDUCATIVA

RENDICONTO FINANZIARIO GESTIONALE

USCITA 2020

Data elaborazione: 08-04-2021

ALLEGATO 10 (Parte A)

Pagina 4

Capitolo	Denominazione	G E S T I O N E di C O M P E T E N Z A									
		4	5	6	7	8	9	10	11	12	
		Previsione Iniziale	Var.in + (7-4)	Var.in - (4-7)	Prev.Defin. (4+5-6)	Somme Pagate	Da Pagare (10-8)	Tot.Imp. (8+9)	Diff.in + (10-7)	Diff.in - (7-10)	
2	3	4	5	6	7	8	9	10	11	12	
112.908	Buoni pasto	0,00	0,00	0,00	0,00	0,00	0,00	0,00	0,00	0,00	
112.909	Altre spese per il personale n.a.c.	0,00	0,00	0,00	0,00	0,00	0,00	0,00	0,00	0,00	
112.910	Contributi obbligatori per il personale	0,00	0,00	0,00	0,00	0,00	0,00	0,00	0,00	0,00	
112.911	Assegni familiari	0,00	0,00	0,00	0,00	0,00	0,00	0,00	0,00	0,00	
112.912	Irap	0,00	0,00	0,00	0,00	0,00	0,00	0,00	0,00	0,00	
112.913	Indennità di missione e di trasferta	0,00	0,00	0,00	0,00	0,00	0,00	0,00	0,00	0,00	
112.914	Indennità ed altri compensi, esclusi i rimborsi spesa documentati per missione, corrisposti al personale a tempo determinato	0,00	0,00	0,00	0,00	0,00	0,00	0,00	0,00	0,00	
112.920	Contributi per indennità di fine rapporto	0,00	0,00	0,00	0,00	0,00	0,00	0,00	0,00	0,00	
112.1907	Assegni di ricerca	25.461,12	0,00	0,00	25.461,12	0,00	0,00	0,00	0,00	25.461,12	
112.1913	Indennità di missione e di trasferta	444.833,37	36.978,10	0,00	481.811,47	70.925,26	16.709,46	87.634,72	0,00	394.176,75	
112.1921	Contributi previdenza complementare	0,00	0,00	0,00	0,00	0,00	0,00	0,00	0,00	0,00	
112.2913	Indennità di missione e di trasferta	490.575,74	728,26	0,00	491.304,00	67.121,21	3.000,00	70.121,21	0,00	421.182,79	
112.2921	Contributi previdenza complementare	0,00	0,00	0,00	0,00	0,00	0,00	0,00	0,00	0,00	
112.3900	Arretrati per anni precedenti corrisposti al personale a tempo indeterminato	0,00	0,00	0,00	0,00	0,00	0,00	0,00	0,00	0,00	
112.3901	Voci stipendiali corrisposte al personale a tempo indeterminato	6.487.361,25	0,00	0,00	6.487.361,25	6.235.446,61	0,00	6.235.446,61	0,00	251.914,64	

IST. NAZ. DI DOCUMENTAZIONE, INNOVAZIONE E RICERCA EDUCATIVA
RENDICONTO FINANZIARIO GESTIONALE
USCITA 2020

ALLEGATO 10 (Parte B)
Pagina 4

Capitolo	G E S T I O N E dei R E S I D U I		V a r . i n +		V a r . i n -		G E S T I O N E di C A S S A			Tot. Residui (9+15)	
	Residui Iniziali	Pagati	Da Pagare (16-14)	Totali (14+15)	Var.in + (16-13)	Var.in - (13-16)	Previsioni	Pagamenti	Diff.in + (20-19)		Diff.in - (19-20)
2	13	14	15	16	17	18	19	20	21	22	23
112.908	0,00	0,00	0,00	0,00	0,00	0,00	0,00	0,00	0,00	0,00	0,00
112.909	0,00	0,00	0,00	0,00	0,00	0,00	0,00	0,00	0,00	0,00	0,00
112.910	0,00	0,00	0,00	0,00	0,00	0,00	0,00	0,00	0,00	0,00	0,00
112.911	0,00	0,00	0,00	0,00	0,00	0,00	0,00	0,00	0,00	0,00	0,00
112.912	0,00	0,00	0,00	0,00	0,00	0,00	0,00	0,00	0,00	0,00	0,00
112.913	332,02	0,00	332,00	332,00	0,00	0,02	1.211,40	0,00	0,00	1.211,40	332,00
112.914	137,66	0,00	137,66	137,66	0,00	0,00	137,66	0,00	0,00	137,66	137,66
112.920	0,00	0,00	0,00	0,00	0,00	0,00	0,00	0,00	0,00	0,00	0,00
112.1907	0,00	0,00	0,00	0,00	0,00	0,00	25.461,12	0,00	0,00	25.461,12	0,00
112.1913	142.381,54	34.241,24	9.140,00	43.381,24	0,00	99.000,30	624.053,01	105.166,50	0,00	518.886,51	25.849,46
112.1921	0,00	0,00	0,00	0,00	0,00	0,00	0,00	0,00	0,00	0,00	0,00
112.2913	71.330,70	71.152,44	0,00	71.152,44	0,00	178,26	562.634,70	138.273,65	0,00	424.361,05	3.000,00
112.2921	0,00	0,00	0,00	0,00	0,00	0,00	0,00	0,00	0,00	0,00	0,00
112.3900	0,00	0,00	0,00	0,00	0,00	0,00	0,00	0,00	0,00	0,00	0,00
112.3901	0,00	0,00	0,00	0,00	0,00	0,00	6.487.361,25	6.235.446,61	0,00	251.914,64	0,00

IST. NAZ. DI DOCUMENTAZIONE, INNOVAZIONE E RICERCA EDUCATIVA

RENDICONTO FINANZIARIO GESTIONALE

USCITA 2020

Data elaborazione: 08-04-2021

ALLEGATO 10 (Parte A)

Pagina 7

Capitolo	Denominazione	G E S T I O N E di C O M P E T E N Z A									
		4	5	6	7	8	9	10	11	12	
		Previsione Iniziale	Var.in + (7-4)	Var.in - (4-7)	Prev.Defin. (4+5-6)	Somme Pagate	Da Pagare (10-8)	Tot.Imp. (8+9)	Diff.in + (10-7)	Diff.in - (7-10)	
2	3										
112.9112	Assegni familiari corrisposti al personale a tempo determinato a valere sui progetti in affidamento	8.000,00	0,00	0,00	8.000,00	3.303,92	0,00	3.303,92	0,00	4.696,08	
112.9113	Assegni familiari corrisposti al personale a tempo determinato a valere sui progetti in affidamento	0,00	6.000,00	0,00	6.000,00	5.638,54	0,00	5.638,54	0,00	361,46	
112.9120	Irap a valere sui progetti in affidamento	0,00	0,00	0,00	0,00	0,00	0,00	0,00	0,00	0,00	
112.9121	Irap a valere sui progetti in affidamento	216.200,20	95.617,20	0,00	311.817,40	241.462,60	6.042,10	247.504,70	0,00	64.312,70	
112.9122	Irap a valere sui progetti in affidamento	148.736,83	43.320,00	0,00	192.056,83	122.112,71	22.458,01	144.570,72	0,00	47.486,11	
112.9141	Indennita'ed altri compensi,esclusi i rimborsi spesa documentati per missione,corrisposti al personale a tempo deter a valere sui progetti	0,00	0,00	0,00	0,00	0,00	0,00	0,00	0,00	0,00	
112.9142	Indennita'ed altri compensi,esclusi i rimborsi spesa documentati per missione,corrisposti al personale a tempo deter a valere sui progetti	359.745,45	234.778,56	0,00	594.524,01	455.979,17	0,00	455.979,17	0,00	138.544,84	
112.9143	Indennita'ed altri compensi,esclusi i rimborsi spesa documentati per missione,corrisposti al personale a tempo deter a valere sui progetti	179.639,25	0,00	0,00	179.639,25	146.084,42	0,00	146.084,42	0,00	33.554,83	
112.9201	Contributi per indennita' di fine rapporto corrisposto al personale a tempo determinato a valere sui progetti in affidamento	0,00	0,00	0,00	0,00	0,00	0,00	0,00	0,00	0,00	
112.9202	Contributi per indennita' di fine rapporto corrisposto al personale a tempo determinato a valere sui progetti in affidamento	40.595,93	28.620,12	0,00	69.216,05	52.927,48	0,00	52.927,48	0,00	16.288,57	

IST. NAZ. DI DOCUMENTAZIONE, INNOVAZIONE E RICERCA EDUCATIVA

RENDICONTO FINANZIARIO GESTIONALE

USCITA 2020

ALLEGATO 10 (Parte B)

Pagina 7

Capitolo	G E S T I O N E dei R E S I D U I						G E S T I O N E di C A S S A					
	Residui Iniziali	Pagati	Da Pagare (16-14)	Totali (14+15)	Var.in + (16-13)	Var.in - (13-16)	Previsioni	Pagamenti	Diff.in + (20-19)	Diff.in - (19-20)	Tot.Residui (9+15)	
2	13	14	15	16	17	18	19	20	21	22	23	
112.9112	0,00	0,00	0,00	0,00	0,00	0,00	8.000,00	3.303,92	0,00	4.696,08	0,00	
112.9113	0,00	0,00	0,00	0,00	0,00	0,00	6.000,00	5.638,54	0,00	361,46	0,00	
112.9120	1.895,08	862,75	985,58	1.848,33	0,00	46,75	2.258,46	862,75	0,00	1.395,71	985,58	
112.9121	54.081,17	41.839,81	11.743,93	53.583,74	0,00	497,43	363.339,94	283.302,41	0,00	80.037,53	17.786,03	
112.9122	13.657,74	13.099,72	556,75	13.656,47	0,00	1,27	189.939,57	135.212,43	0,00	54.727,14	23.014,76	
112.9141	0,00	0,00	0,00	0,00	0,00	0,00	0,00	0,00	0,00	0,00	0,00	
112.9142	0,00	0,00	0,00	0,00	0,00	0,00	593.163,91	455.979,17	0,00	137.184,74	0,00	
112.9143	0,00	0,00	0,00	0,00	0,00	0,00	179.639,25	146.084,42	0,00	33.554,83	0,00	
112.9201	0,00	0,00	0,00	0,00	0,00	0,00	0,00	0,00	0,00	0,00	0,00	
112.9202	7.744,94	7.744,94	0,00	7.744,94	0,00	0,00	76.806,29	60.672,42	0,00	16.133,87	0,00	

IST. NAZ. DI DOCUMENTAZIONE, INNOVAZIONE E RICERCA EDUCATIVA
RENDICONTO FINANZIARIO GESTIONALE
USCITA 2020

ALLEGATO 10 (Parte B)
Pagina 8

Capitolo	G E S T I O N E dei R E S I D U I					G E S T I O N E di C A S S A					
	Residui Iniziali	Pagati	Da Pagare (16-14)	Totali (14+15)	Var.in + (16-13)	Var.in - (13-16)	Previsioni	Pagamenti	Diff.in + (20-19)	Diff.in - (19-20)	Tot.Residui (9+15)
2	13	14	15	16	17	18	19	20	21	22	23
112.9203	2.352,07	2.352,07	0,00	2.352,07	0,00	0,00	23.301,69	19.402,19	0,00	3.899,50	0,00
113.958	0,00	0,00	0,00	0,00	0,00	0,00	0,00	0,00	0,00	0,00	0,00
Totale 1.1.1.2	980.146,98	718.424,32	152.747,83	871.172,15	0,00	108.974,83	18.876.566,53	15.198.283,73	2.669,58	3.680.952,38	200.957,40
1.1.1.3											
113.1	633,94	0,00	633,94	633,94	0,00	0,00	633,94	0,00	0,00	633,94	633,94
113.2	1.872,28	153,72	153,78	307,50	0,00	1.564,78	5.521,31	153,72	0,00	5.367,59	153,78
113.3	0,00	0,00	0,00	0,00	0,00	0,00	0,00	0,00	0,00	0,00	0,00
113.4	0,00	0,00	0,00	0,00	0,00	0,00	0,00	0,00	0,00	0,00	0,00
113.5	0,00	0,00	0,00	0,00	0,00	0,00	0,00	0,00	0,00	0,00	0,00
113.6	76,97	0,00	76,97	76,97	0,00	0,00	76,97	0,00	0,00	76,97	76,97
113.7	44.103,40	42.638,90	1.464,00	44.102,90	0,00	0,50	45.771,40	42.638,90	0,00	3.132,50	1.464,00
113.8	0,00	0,00	0,00	0,00	0,00	0,00	0,00	0,00	0,00	0,00	0,00
113.9	2.769,00	1.500,00	1.000,00	2.500,00	0,00	269,00	9.885,43	1.500,00	0,00	8.385,43	1.000,00
113.10	2.524,99	0,00	2.524,99	2.524,99	0,00	0,00	3.322,56	0,00	0,00	3.322,56	2.524,99

IST. NAZ. DI DOCUMENTAZIONE, INNOVAZIONE E RICERCA EDUCATIVA
RENDICONTO FINANZIARIO GESTIONALE
 USCITA 2020

ALLEGATO 10 (Parte B)
 Pagina 9

Capitolo	G E S T I O N E dei R E S I D U I										G E S T I O N E di C A S S A			Tot. Residui (9+15)
	Residui Iniziali	Pagati	Da Pagare (16-14)	Totali (14+15)	Var.in + (16-13)	Var.in - (13-16)	Previsioni	Pagamenti	Diff.in + (20-19)	Diff.in - (19-20)	22	23		
2	13	14	15	16	17	18	19	20	21	22	23	23		
113.11	758,26	0,00	758,26	758,26	0,00	0,00	758,26	0,00	0,00	758,26	758,26	758,26		
113.12	400,00	0,00	400,00	400,00	0,00	0,00	606,84	0,00	0,00	606,84	606,84	400,00		
113.13	6.945,16	0,00	6.945,16	6.945,16	0,00	0,00	7.328,47	0,00	0,00	7.328,47	7.328,47	6.945,16		
113.14	0,00	0,00	0,00	0,00	0,00	0,00	0,00	0,00	0,00	0,00	0,00	0,00		
113.15	0,00	0,00	0,00	0,00	0,00	0,00	0,00	0,00	0,00	0,00	0,00	0,00		
113.16	0,00	0,00	0,00	0,00	0,00	0,00	0,00	0,00	0,00	0,00	0,00	0,00		
113.17	0,00	0,00	0,00	0,00	0,00	0,00	0,00	0,00	0,00	0,00	0,00	0,00		
113.18	0,00	0,00	0,00	0,00	0,00	0,00	0,00	0,00	0,00	0,00	0,00	0,00		
113.19	1.075,00	0,00	1.075,00	1.075,00	0,00	0,00	1.085,79	0,00	0,00	1.085,79	1.085,79	1.075,00		
113.20	0,00	0,00	0,00	0,00	0,00	0,00	726,00	0,00	0,00	726,00	726,00	0,00		
113.21	26.000,00	0,00	26.000,00	26.000,00	0,00	0,00	26.000,00	0,00	0,00	26.000,00	26.000,00	26.000,00		
113.22	0,00	0,00	0,00	0,00	0,00	0,00	1.218,22	0,00	0,00	1.218,22	1.218,22	0,00		
113.900	12.758,92	7.858,97	4.699,96	12.558,93	0,00	199,99	13.646,30	7.858,97	0,00	5.787,33	4.699,96	4.699,96		
113.901	0,00	0,00	0,00	0,00	0,00	0,00	69,24	0,00	0,00	69,24	69,24	0,00		
113.902	0,00	0,00	0,00	0,00	0,00	0,00	42,16	0,00	0,00	42,16	42,16	0,00		

IST. NAZ. DI DOCUMENTAZIONE, INNOVAZIONE E RICERCA EDUCATIVA
RENDICONTO FINANZIARIO GESTIONALE
USCITA 2020

ALLEGATO 10 (Parte B)
 Pagina 10

Capitolo	G E S T I O N E dei R E S I D U I										G E S T I O N E di C A S S A				
	Residui Iniziali	Pagati	Da Pagate	Totali	Var.in +	Var.in -	Previsioni	Pagamenti	Diff.in +	Diff.in -	Tot.Residui	22	23		
	13	14	15	16	17	18	19	20	21	(19-20)	(9+15)				
2															
113.903	12.964,27	0,00	0,00	0,00	0,00	12.964,27	12.964,27	0,00	0,00	0,00	12.964,27	0,00	0,00		
113.904	231,90	231,89	0,00	231,89	0,00	0,01	231,95	231,89	0,00	0,00	0,06	0,00	0,00		
113.905	0,00	0,00	0,00	0,00	0,00	0,00	7,32	0,00	0,00	0,00	7,32	0,00	0,00		
113.906	0,00	0,00	0,00	0,00	0,00	0,00	14,64	0,00	0,00	0,00	14,64	0,00	0,00		
113.907	0,00	0,00	0,00	0,00	0,00	0,00	29,65	0,00	0,00	0,00	29,65	0,00	0,00		
113.908	46,35	0,00	0,00	0,00	0,00	46,35	2.637,34	0,00	0,00	0,00	2.637,34	0,00	0,00		
113.909	17.760,22	0,00	8.779,70	8.779,70	0,00	8.980,52	28.438,04	0,00	0,00	0,00	28.438,04	0,00	8.779,70		
113.910	2.821,87	0,00	2.821,87	2.821,87	0,00	0,00	2.911,87	0,00	0,00	0,00	2.911,87	0,00	2.821,87		
113.911	0,00	0,00	0,00	0,00	0,00	0,00	0,00	0,00	0,00	0,00	0,00	0,00	0,00		
113.912	214,09	0,00	0,00	0,00	0,00	214,09	214,09	0,00	0,00	0,00	214,09	0,00	0,00		
113.913	399,98	0,00	399,98	399,98	0,00	0,00	399,98	0,00	0,00	0,00	399,98	0,00	399,98		
113.914	1.776,52	0,00	0,00	0,00	0,00	1.776,52	1.776,52	0,00	0,00	0,00	1.776,52	0,00	0,00		
113.915	370,90	0,00	0,00	0,00	0,00	370,90	370,90	0,00	0,00	0,00	370,90	0,00	0,00		
113.916	0,00	0,00	0,00	0,00	0,00	0,00	0,00	0,00	0,00	0,00	0,00	0,00	0,00		
113.917	7.500,00	7.500,00	0,00	7.500,00	0,00	0,00	7.500,00	7.500,00	0,00	0,00	0,00	0,00	0,00		

IST. NAZ. DI DOCUMENTAZIONE, INNOVAZIONE E RICERCA EDUCATIVA
RENDICONTO FINANZIARIO GESTIONALE
USCITA 2020

ALLEGATO 10 (Parte B)
Pagina 11

Capitolo	G E S T I O N E d e i R E S I D U I										G E S T I O N E d i C A S S A				
	Residui Iniziali	Pagati	Da Pagare	Totali	Var.in +	Var.in -	Previsioni	Pagamenti	Diff.in +	Diff.in -	Tot.Residui	20	21	22	23
2	13	14	15	16	17	18	19	20	21	22	23	20	21	22	23
113.918	0,00	0,00	0,00	0,00	0,00	0,00	0,00	0,00	0,00	0,00	0,00	0,00	0,00	0,00	0,00
113.919	12.399,93	3.309,44	9.090,49	12.399,93	0,00	0,00	12.399,93	3.309,44	0,00	0,00	9.090,49	0,00	0,00	9.090,49	9.090,49
113.920	7.929,61	3.964,81	3.964,81	7.929,61	0,00	0,00	7.929,71	3.964,80	0,00	0,00	3.964,91	0,00	0,00	3.964,91	3.964,81
113.921	276.380,95	276.380,94	0,00	276.380,94	0,00	0,01	276.380,95	276.380,94	0,00	0,00	0,01	0,00	0,00	0,01	0,00
113.922	0,00	0,00	0,00	0,00	0,00	0,00	0,00	0,00	0,00	0,00	0,00	0,00	0,00	0,00	0,00
113.923	0,00	0,00	0,00	0,00	0,00	0,00	0,00	0,00	0,00	0,00	0,00	0,00	0,00	0,00	0,00
113.924	33.621,72	33.010,83	610,00	33.620,83	0,00	0,89	34.307,62	33.010,83	0,00	0,00	1.296,79	0,00	0,00	1.296,79	610,00
113.925	155.555,36	103.469,86	52.085,50	155.555,36	0,00	0,00	155.555,36	103.469,86	0,00	0,00	52.085,50	0,00	0,00	52.085,50	52.085,50
113.926	0,00	0,00	0,00	0,00	0,00	0,00	0,00	0,00	0,00	0,00	0,00	0,00	0,00	0,00	0,00
113.927	0,00	0,00	0,00	0,00	0,00	0,00	0,00	0,00	0,00	0,00	0,00	0,00	0,00	0,00	0,00
113.928	221.144,93	112.421,59	17.459,41	129.881,00	0,00	91.263,93	311.176,55	112.421,59	0,00	0,00	198.754,96	0,00	0,00	198.754,96	17.459,41
113.929	0,00	0,00	0,00	0,00	0,00	0,00	0,00	0,00	0,00	0,00	0,00	0,00	0,00	0,00	0,00
113.930	0,00	0,00	0,00	0,00	0,00	0,00	0,00	0,00	0,00	0,00	0,00	0,00	0,00	0,00	0,00
113.931	2.768,37	2.768,35	0,00	2.768,35	0,00	0,02	6.828,66	2.768,35	0,00	0,00	4.060,31	0,00	0,00	4.060,31	0,00

IST. NAZ. DI DOCUMENTAZIONE, INNOVAZIONE E RICERCA EDUCATIVA
RENDICONTO FINANZIARIO GESTIONALE
USCITA 2020

ALLEGATO 10 (Parte B)
Pagina 12

Capitolo	G E S T I O N E dei R E S I D U I										G E S T I O N E di C A S S A				
	Residui Iniziali	Pagati	Da Pagare (16-14)	Totali (14+15)	Var.in + (16-13)	Var.in - (13-16)	Previsioni	Pagamenti	Diff.in + (20-19)	Diff.in - (19-20)	Tot.Residui (9+15)	20	21	22	23
2															
113.932	15.697,16	14.750,18	946,72	15.696,90	0,00	0,26	18.453,08	14.750,18	0,00	3.702,90	946,72				
113.933	3.100,76	0,00	3.100,75	3.100,75	0,00	0,01	6.214,93	0,00	0,00	6.214,93	3.100,75				
113.934	0,00	0,00	0,00	0,00	0,00	0,00	0,00	0,00	0,00	0,00	0,00				
113.935	0,00	0,00	0,00	0,00	0,00	0,00	0,00	0,00	0,00	0,00	0,00				
113.936	1.100,00	0,00	1.100,00	1.100,00	0,00	0,00	1.100,00	0,00	0,00	1.100,00	1.100,00				
113.937	0,00	0,00	0,00	0,00	0,00	0,00	0,00	0,00	0,00	0,00	0,00				
113.938	76.995,35	40.885,17	36.110,18	76.995,35	0,00	0,00	76.995,35	40.885,17	0,00	36.110,18	36.110,18				
113.939	11.999,99	11.948,29	51,70	11.999,99	0,00	0,00	11.999,99	11.948,29	0,00	51,70	51,70				
113.940	0,00	0,00	0,00	0,00	0,00	0,00	0,00	0,00	0,00	0,00	0,00				
113.941	344.245,82	340.790,83	3.454,99	344.245,82	0,00	0,00	344.245,82	340.790,83	0,00	3.454,99	3.454,99				
113.942	0,00	0,00	0,00	0,00	0,00	0,00	0,00	0,00	0,00	0,00	0,00				
113.943	14.008,00	0,00	14.008,00	14.008,00	0,00	0,00	14.008,00	0,00	0,00	14.008,00	14.008,00				
113.944	0,00	0,00	0,00	0,00	0,00	0,00	0,00	0,00	0,00	0,00	0,00				
113.945	1.314,55	0,00	1.314,55	1.314,55	0,00	0,00	2.655,67	0,00	0,00	2.655,67	1.314,55				
113.946	0,00	0,00	0,00	0,00	0,00	0,00	4,90	0,00	0,00	4,90	0,00				

IST. NAZ. DI DOCUMENTAZIONE, INNOVAZIONE E RICERCA EDUCATIVA
RENDICONTO FINANZIARIO GESTIONALE
 USCITA 2020

ALLEGATO 10 (Parte B)
 Pagina 13

Capitolo	G E S T I O N E G e i R E S I D U I				G E S T I O N E di C A S S A				Tot. Residui (9+15)		
	Residui Iniziali	Pagati	Da Pagare (16-14)	Totali (14+15)	Var.in + (16-13)	Var.in - (13-16)	Previsioni	Pagamenti		Diff.in + (20-19)	Diff.in - (19-20)
2	13	14	15	16	17	18	19	20	21	22	23
113.947	0,00	0,00	0,00	0,00	0,00	0,00	0,00	0,00	0,00	0,00	0,00
113.948	0,00	0,00	0,00	0,00	0,00	0,00	0,00	0,00	0,00	0,00	0,00
113.949	0,00	0,00	0,00	0,00	0,00	0,00	0,00	0,00	0,00	0,00	0,00
113.950	0,00	0,00	0,00	0,00	0,00	0,00	0,00	0,00	0,00	0,00	0,00
113.951	0,00	0,00	0,00	0,00	0,00	0,00	0,00	0,00	0,00	0,00	0,00
113.952	0,00	0,00	0,00	0,00	0,00	0,00	0,00	0,00	0,00	0,00	0,00
113.953	6.219,56	0,00	4.953,20	4.953,20	0,00	1.266,36	6.508,23	0,00	0,00	6.508,23	4.953,20
113.954	0,00	0,00	0,00	0,00	0,00	0,00	48,80	0,00	0,00	48,80	0,00
113.955	0,00	0,00	0,00	0,00	0,00	0,00	0,00	0,00	0,00	0,00	0,00
113.956	0,00	0,00	0,00	0,00	0,00	0,00	0,00	0,00	0,00	0,00	0,00
113.957	0,00	0,00	0,00	0,00	0,00	0,00	0,00	0,00	0,00	0,00	0,00
113.959	56.059,00	32.696,00	23.363,00	56.059,00	0,00	0,00	56.059,00	32.696,00	0,00	23.363,00	23.363,00
113.960	476,66	0,00	476,66	476,66	0,00	0,00	476,66	0,00	0,00	476,66	476,66
113.961	1.245,62	1.245,62	0,00	1.245,62	0,00	0,00	1.245,62	1.245,62	0,00	0,00	0,00

IST. NAZ. DI DOCUMENTAZIONE, INNOVAZIONE E RICERCA EDUCATIVA
RENDICONTO FINANZIARIO GESTIONALE
USCITA 2020

Data elaborazione: 08-04-2021
 ALLEGATO 10 (Parte A)
 Pagina 14

Capitolo	Denominazione	G E S T I O N E d i C O M P E T E N Z A										
		4	5	6	7	8	9	10	11	12		
		Previsione Iniziale	Var.in + (7-4)	Var.in - (4-7)	Prev.Defin. (4+5-6)	Somme Pagate	Da Pagare (10-8)	Tot.Imp. (8+9)	Diff.in + (10-7)	Diff.in - (7-10)		
2	3											
113.962	Altre spese per servizi amministrativi	0,00	0,00	0,00	0,00	0,00	0,00	0,00	0,00	0,00		
113.963	Spese per servizi finanziari n.a.c.	0,00	0,00	0,00	0,00	0,00	0,00	0,00	0,00	0,00		
113.964	Altri servizi	0,00	0,00	0,00	0,00	0,00	0,00	0,00	0,00	0,00		
113.965	Formazione a personale esterno all'Ente	0,00	0,00	0,00	0,00	0,00	0,00	0,00	0,00	0,00		
113.966	Altre spese sostenute per utilizzo di beni di terzi n.a.c.	0,00	0,00	0,00	0,00	0,00	0,00	0,00	0,00	0,00		
113.967	Servizi per i sistemi e relativa manutenzione	0,00	0,00	0,00	0,00	0,00	0,00	0,00	0,00	0,00		
113.968	Comunicazione WEB	0,00	0,00	0,00	0,00	0,00	0,00	0,00	0,00	0,00		
113.1900	Giornali e riviste	26.650,00	8.000,00	0,00	34.650,00	3.584,27	5.034,20	8.618,47	0,00	26.031,53		
113.1901	Pubblicazioni	185.563,87	38.550,00	0,00	224.113,87	12.037,00	46.494,37	58.531,37	0,00	165.582,50		
113.1902	Carta, cancelleria e stampati	2.000,00	500,00	0,00	2.500,00	0,00	0,00	0,00	0,00	2.500,00		
113.1904	Accessori per uffici e alloggi	500,00	0,00	0,00	500,00	0,00	0,00	0,00	0,00	500,00		
113.1905	Rimborso per viaggio e trasloco	281.846,07	17.494,08	0,00	299.340,15	35.842,44	0,00	35.842,44	0,00	263.497,71		
113.1906	Materiale informatico	12.360,72	9.663,76	0,00	22.024,48	5.006,49	4.465,58	9.472,07	0,00	12.552,41		
113.1907	Altri materiali tecnico-specialistici non sanitari	30.500,00	5.000,00	0,00	35.500,00	1.469,98	6.599,71	8.069,69	0,00	27.430,31		
113.1908	Pubblicità	0,00	0,00	0,00	0,00	0,00	0,00	0,00	0,00	0,00		
113.1909	Organizzazione e partecipazione a manifestazioni e convegni	991.752,69	208.501,13	0,00	1.200.253,82	0,00	47.000,00	47.000,00	0,00	1.153.253,82		

IST. NAZ. DI DOCUMENTAZIONE, INNOVAZIONE E RICERCA EDUCATIVA
RENDICONTO FINANZIARIO GESTIONALE
USCITA 2020

ALLEGATO 10 (Parte B)
Pagina 14

Capitolo	G E S T I O N E d e i R E S I D U I										G E S T I O N E d i C A S S A				
	Residui Iniziali	Pagati	Da Pagare (16-14)	Totali (14+15)	Var.in + (16-13)	Var.in - (13-16)	Previsioni	Pagamenti	Diff.in + (20-19)	Diff.in - (19-20)	Tot.Residui (9+15)				
2	13	14	15	16	17	18	19	20	21	22	23				
113.962	0,00	0,00	0,00	0,00	0,00	0,00	0,00	0,00	0,00	0,00	0,00				
113.963	0,00	0,00	0,00	0,00	0,00	0,00	0,00	0,00	0,00	0,00	0,00				
113.964	0,00	0,00	0,00	0,00	0,00	0,00	0,00	0,00	0,00	0,00	0,00				
113.965	0,00	0,00	0,00	0,00	0,00	0,00	0,00	0,00	0,00	0,00	0,00				
113.966	0,00	0,00	0,00	0,00	0,00	0,00	0,00	0,00	0,00	0,00	0,00				
113.967	0,00	0,00	0,00	0,00	0,00	0,00	0,00	0,00	0,00	0,00	0,00				
113.968	0,00	0,00	0,00	0,00	0,00	0,00	0,00	0,00	0,00	0,00	0,00				
113.1900	1.040,87	779,71	222,79	1.002,50	0,00	38,37	35.690,87	4.363,98	0,00	31.326,89	5.256,99				
113.1901	12.681,83	9.125,77	3.443,27	12.569,04	0,00	112,89	236.795,80	21.162,77	0,00	215.633,03	49.937,64				
113.1902	0,00	0,00	0,00	0,00	0,00	0,00	2.500,00	0,00	0,00	2.500,00	0,00				
113.1904	0,00	0,00	0,00	0,00	0,00	0,00	500,00	0,00	0,00	500,00	0,00				
113.1905	18.009,36	17.989,26	0,00	17.989,26	0,00	20,10	317.349,51	53.831,70	0,00	263.517,81	0,00				
113.1906	4.433,83	4.432,71	0,00	4.432,71	0,00	1,22	26.458,41	9.439,20	0,00	17.019,21	4.465,58				
113.1907	0,01	0,00	0,00	0,00	0,00	0,01	35.500,01	1.469,98	0,00	34.030,03	6.599,71				
113.1908	0,00	0,00	0,00	0,00	0,00	0,00	0,00	0,00	0,00	0,00	0,00				
113.1909	134.005,32	105.060,52	10.677,80	115.738,32	0,00	18.267,00	1.324.259,14	105.060,52	0,00	1.219.198,62	57.677,80				

IST. NAZ. DI DOCUMENTAZIONE, INNOVAZIONE E RICERCA EDUCATIVA
RENDICONTO FINANZIARIO GESTIONALE
 USCITA 2020

Data elaborazione: 08-04-2021
 ALLEGATO 10 (Parte A)
 Pagina 15

Capitolo	Denominazione	G E S T I O N E di C O M P E T E N Z A									
		4	5	6	7	8	9	10	11	12	
		Previsione Iniziale	Var.in + (7-4)	Var.in - (4-7)	Prev.Defin. (4+5-6)	Somme Pagate	Da Pagare (10-8)	Tot.Imp. (8+9)	Diff.in + (10-7)	Diff.in - (7-10)	
2	3										
113.1910	Acquisto di servizi per altre spese per formazione e addestramento n.a.c	2.000,00	0,00	0,00	2.000,00	0,00	0,00	0,00	0,00	2.000,00	
113.1913	Accesso a banche dati e a pubblicazioni on line	0,00	0,00	0,00	0,00	0,00	0,00	0,00	0,00	0,00	
113.1920	Licenze d'uso per software	207.036,02	91.963,98	0,00	299.000,00	7.484,77	18.095,01	25.579,78	0,00	273.420,22	
113.1928	Incarichi libero professionali di studi, ricerca e consulenza	732.945,26	1.651.227,94	0,00	2.384.173,20	331.099,61	1.236.225,83	1.567.325,44	0,00	816.847,76	
113.1930	Collaborazioni coordinate e a progetto	1.314.130,72	100.849,96	0,00	1.414.980,68	1.291.522,92	0,00	1.291.522,92	0,00	123.457,76	
113.1933	Stampa e rilegatura	162.400,00	6.355,30	0,00	168.755,30	0,00	2.165,90	2.165,90	0,00	166.589,40	
113.1934	Altri servizi ausiliari n.a.c.	30.000,00	45.000,00	0,00	75.000,00	0,00	1.610,40	1.610,40	0,00	73.389,60	
113.1940	Servizi di monitoraggio della qualità dei servizi	140.127,61	68.931,40	0,00	209.059,01	9.901,52	93.281,66	103.183,18	0,00	105.875,83	
113.1941	Servizi di consulenza e prestazioni professionali ICT	0,00	109.800,00	0,00	109.800,00	0,00	0,00	0,00	0,00	109.800,00	
113.1945	Trasporti, traslochi e facchinaggio	1.000,00	3.200,00	0,00	4.200,00	730,00	683,20	1.413,20	0,00	2.786,80	
113.1949	Premi di assicurazione per responsabilità civile verso terzi	0,00	0,00	0,00	0,00	0,00	0,00	0,00	0,00	0,00	
113.1952	Beni per attivita' di rappresentanza	170.200,00	0,00	92.040,00	78.160,00	0,00	54,90	54,90	0,00	78.105,10	
113.1953	Interpretariato e traduzioni	50.591,34	20.000,00	0,00	70.591,34	5.866,98	12.577,60	18.444,58	0,00	52.146,76	
113.1954	Servizi per l'interoperabilità e la cooperazione	0,00	33.823,01	0,00	33.823,01	0,00	11.979,00	11.979,00	0,00	21.844,01	

IST. NAZ. DI DOCUMENTAZIONE, INNOVAZIONE E RICERCA EDUCATIVA
RENDICONTO FINANZIARIO GESTIONALE
 USCITA 2020

ALLEGATO 10 (Parte B)
 Pagina 15

Capitolo	G E S T I O N E					G E S T I O N E					G E S T I O N E			Tot. Residui (9+15)
	Residui Iniziali	Pagati	Da Pagare (16-14)	Totali (14+15)	Var.in + (16-13)	Var.in - (13-16)	Previsioni	Pagamenti	Diff.in + (20-19)	Diff.in - (19-20)	22	23		
2	13	14	15	16	17	18	19	20	21	22	23			
113.1910	0,00	0,00	0,00	0,00	0,00	0,00	2.000,00	0,00	0,00	2.000,00	0,00			
113.1913	0,00	0,00	0,00	0,00	0,00	0,00	0,00	0,00	0,00	0,00	0,00			
113.1920	30.150,44	30.150,44	0,00	30.150,44	0,00	0,00	309.150,44	37.635,21	0,00	271.515,23	18.095,01			
113.1928	1.498.169,56	1.054.774,26	371.680,10	1.426.454,36	0,00	71.715,20	3.104.611,41	1.385.873,87	0,00	1.718.737,54	1.607.905,93			
113.1930	27.113,69	27.113,69	0,00	27.113,69	0,00	0,00	1.413.807,76	1.318.636,61	0,00	95.171,15	0,00			
113.1933	15.077,17	13.701,61	0,00	13.701,61	0,00	1.375,56	183.832,47	13.701,61	0,00	170.130,86	2.165,90			
113.1934	0,00	0,00	0,00	0,00	0,00	0,00	75.000,00	0,00	0,00	75.000,00	1.610,40			
113.1940	122.299,04	122.299,04	0,00	122.299,04	0,00	0,00	331.358,05	132.200,56	0,00	199.157,49	93.281,66			
113.1941	0,00	0,00	0,00	0,00	0,00	0,00	109.800,00	0,00	0,00	109.800,00	0,00			
113.1945	0,00	0,00	0,00	0,00	0,00	0,00	4.200,00	730,00	0,00	3.470,00	683,20			
113.1949	0,00	0,00	0,00	0,00	0,00	0,00	0,00	0,00	0,00	0,00	0,00			
113.1952	14.619,26	14.619,26	0,00	14.619,26	0,00	0,00	92.779,26	14.619,26	0,00	78.160,00	54,90			
113.1953	14.442,36	14.442,36	0,00	14.442,36	0,00	0,00	85.033,70	20.309,34	0,00	64.724,36	12.577,60			
113.1954	0,00	0,00	0,00	0,00	0,00	0,00	33.823,01	0,00	0,00	33.823,01	11.979,00			

IST. NAZ. DI DOCUMENTAZIONE, INNOVAZIONE E RICERCA EDUCATIVA

RENDICONTO FINANZIARIO GESTIONALE

USCITA 2020

Data elaborazione: 08-04-2021

ALLEGATO 10 (Parte A)

Pagina 16

Capitolo	Denominazione	G E S T I O N E d i C O M P E T E N Z A									
		4	5	6	7	8	9	10	11	12	
		Previsione Iniziale	Var.in + (7-4)	Var.in - (4-7)	Prev.Defin. (4+5-6)	Somme Pagate	Da Pagare (10-8)	Tot.Imp. (8+9)	Diff.in + (10-7)	Diff.in - (7-10)	
113.1959	Incarichi a società di studi, ricerca e consulenza	20.000,00	163.000,00	0,00	183.000,00	15.603,80	161.906,20	177.510,00	0,00	5.490,00	
113.1961	Altre prestazioni professionali e specialistiche n.a.c.	12.000,00	30.000,00	0,00	42.000,00	0,00	0,00	0,00	0,00	42.000,00	
113.1965	Formazione a personale esterno all'Ente	0,00	0,00	0,00	0,00	0,00	0,00	0,00	0,00	0,00	
113.1970	Stampati specialistici	3.500,00	0,00	0,00	3.500,00	0,00	0,00	0,00	0,00	3.500,00	
113.2900	Giornali e riviste	1.000,00	0,00	0,00	1.000,00	0,00	0,00	0,00	0,00	1.000,00	
113.2901	Pubblicazioni	68.000,00	0,00	0,00	68.000,00	0,00	24.888,00	24.888,00	0,00	43.112,00	
113.2902	Carta, cancelleria e stampati	10.000,00	2.000,00	0,00	12.000,00	8,40	963,97	972,37	0,00	11.027,63	
113.2904	Accessori per uffici e alloggi	16.000,00	0,00	0,00	16.000,00	5.653,44	752,41	6.405,85	0,00	9.594,15	
113.2905	Rimborso per viaggio e trasloco	249.105,10	5.271,74	0,00	254.376,84	38.937,05	0,00	38.937,05	0,00	215.439,79	
113.2906	Materiale informatico	4.000,00	0,00	0,00	4.000,00	0,00	0,00	0,00	0,00	4.000,00	
113.2908	Pubblicità	57.000,00	0,00	0,00	57.000,00	7.648,95	45.634,01	53.282,96	0,00	3.717,04	
113.2909	Organizzazione e partecipazione a manifestazioni e convegni	928.677,00	0,00	325.401,00	603.276,00	44.615,00	90.427,92	135.042,92	0,00	468.233,08	
113.2910	Acquisto di servizi per altre spese per formazione e addestramento n.a.c.	39.000,00	0,00	0,00	39.000,00	2.688,00	650,00	3.338,00	0,00	35.662,00	
113.2913	Accesso a banche dati e a pubblicazioni on line	25.000,00	0,00	0,00	25.000,00	0,00	22.265,00	22.265,00	0,00	2.735,00	
113.2914	Energia elettrica	20.000,00	0,00	0,00	20.000,00	6.353,08	345,83	6.698,91	0,00	13.301,09	

IST. NAZ. DI DOCUMENTAZIONE, INNOVAZIONE E RICERCA EDUCATIVA
RENDICONTO FINANZIARIO GESTIONALE
USCITA 2020

ALLEGATO 10 (Parte B)

Pagina 16

Capitolo	G E S T I O N E dei R E S I D U I					G E S T I O N E di C A S S A					
	Residui Iniziali	Pagati	Da Pagare (16-14)	Totali (14+15)	Var.in + (16-13)	Var.in - (13-16)	Previsioni	Pagamenti	Diff.in + (20-19)	Diff.in - (19-20)	Tot.Residui (9+15)
2	13	14	15	16	17	18	19	20	21	22	23
113.1959	549.374,54	130.371,68	419.002,86	549.374,54	0,00	0,00	732.374,54	145.975,48	0,00	586.399,06	580.909,06
113.1961	36.956,00	17.833,23	19.122,77	36.956,00	0,00	0,00	63.956,00	17.833,23	0,00	46.122,77	19.122,77
113.1965	48.190,00	35.210,00	4.290,00	39.500,00	0,00	8.690,00	48.190,00	35.210,00	0,00	12.980,00	4.290,00
113.1970	0,00	0,00	0,00	0,00	0,00	0,00	3.500,00	0,00	0,00	3.500,00	0,00
113.2900	252,67	212,23	40,44	252,67	0,00	0,00	1.252,67	212,23	0,00	1.040,44	40,44
113.2901	20.569,44	20.569,44	0,00	20.569,44	0,00	0,00	88.569,44	20.569,44	0,00	68.000,00	24.888,00
113.2902	1.403,50	1.397,65	0,00	1.397,65	0,00	5,85	13.403,50	1.406,05	0,00	11.997,45	963,97
113.2904	192,76	192,76	0,00	192,76	0,00	0,00	16.192,76	5.846,20	0,00	10.346,56	752,41
113.2905	27.225,09	26.915,37	0,00	26.915,37	0,00	309,72	281.601,95	65.852,42	0,00	215.749,53	0,00
113.2906	0,00	0,00	0,00	0,00	0,00	0,00	4.000,00	0,00	0,00	4.000,00	0,00
113.2908	20.595,22	19.032,50	354,16	19.386,66	0,00	1.208,56	77.595,22	26.681,45	0,00	50.913,77	45.988,17
113.2909	59.531,72	24.289,20	33.296,62	57.585,82	0,00	1.945,90	728.687,92	68.904,20	0,00	659.783,72	123.724,54
113.2910	0,00	0,00	0,00	0,00	0,00	0,00	39.000,00	2.688,00	0,00	36.312,00	650,00
113.2913	0,00	0,00	0,00	0,00	0,00	0,00	25.000,00	0,00	0,00	25.000,00	22.265,00
113.2914	2.213,45	1.056,71	1.156,74	2.213,45	0,00	0,00	22.213,45	7.409,78	0,00	14.803,66	1.502,57

IST. NAZ. DI DOCUMENTAZIONE, INNOVAZIONE E RICERCA EDUCATIVA

RENDICONTO FINANZIARIO GESTIONALE

USCITA 2020

Data elaborazione: 08-04-2021

ALLEGATO 10 (Parte A)

Pagina 17

Capitolo	Denominazione	G E S T I O N E d i C O M P E T E N Z A										
		4	5	6	7	8	9	10	11	12		
	Previsione Iniziale	Var.in + (7-4)	Var.in - (4-7)	Prev.Defin. (4+5-6)	Somme Pagate	Da Pagare (10-8)	Tot.Imp. (8+9)	Diff.in + (10-7)	Diff.in - (7-10)			
113.2915	Acqua	5.600,00	0,00	0,00	5.600,00	2.942,50	775,40	3.717,90	0,00	1.882,10		
113.2916	Spese di condominio	42.200,00	0,00	0,00	42.200,00	32.611,31	0,00	32.611,31	0,00	9.588,69		
113.2917	Locazione di beni immobili	38.700,00	0,00	0,00	38.700,00	19.330,00	0,00	19.330,00	0,00	19.370,00		
113.2919	Noleggî di hardware	5.000,00	0,00	0,00	5.000,00	0,00	0,00	0,00	0,00	5.000,00		
113.2920	Licenze d'uso per software	70.100,00	0,00	0,00	70.100,00	49.267,50	1.296,00	50.563,50	0,00	19.536,50		
113.2924	Manutenzione ordinaria e riparazioni di impianti e macchinari	10.000,00	0,00	0,00	10.000,00	8.061,86	451,40	8.513,26	0,00	1.486,74		
113.2926	Manutenzione ordinaria e riparazioni di beni immobili	10.000,00	0,00	0,00	10.000,00	46,00	2.440,00	2.486,00	0,00	7.514,00		
113.2927	Manutenzione ordinaria e riparazione di altri beni materiali	15.000,00	0,00	0,00	15.000,00	3.904,00	0,00	3.904,00	0,00	11.096,00		
113.2928	Incarichi libero professionali di studi, ricerca e consulenza	806.104,00	629.401,00	0,00	1.435.505,00	495.445,98	773.942,08	1.269.388,06	0,00	166.116,94		
113.2930	Collaborazioni coordinate e a progetto	797.642,22	48.000,00	0,00	845.642,22	629.413,22	0,00	629.413,22	0,00	216.229,00		
113.2931	Servizi di sorveglianza e custodia	0,00	0,00	0,00	0,00	0,00	0,00	0,00	0,00	0,00		
113.2932	Servizi di pulizia e lavanderia	135.800,00	0,00	0,00	135.800,00	16.904,70	44.366,23	61.270,93	0,00	74.529,07		
113.2933	Stampa e rilegatura	84.000,00	0,00	0,00	84.000,00	0,00	13.176,00	13.176,00	0,00	70.824,00		
113.2935	Pubblicazione bandi di gara	1.000,00	0,00	0,00	1.000,00	0,00	0,00	0,00	0,00	1.000,00		
113.2936	Spese per accertamenti sanitari resi necessari dall'attività lavorativa	500,00	0,00	0,00	500,00	0,00	0,00	0,00	0,00	500,00		

IST. NAZ. DI DOCUMENTAZIONE, INNOVAZIONE E RICERCA EDUCATIVA
RENDICONTO FINANZIARIO GESTIONALE
 USCITA 2020

ALLEGATO 10 (Parte B)

Pagina 17

Capitolo	G E S T I O N E dei R E S I D U I					G E S T I O N E di C A S S A					
	Residui Iniziali 13	Pagati 14	Da Pagare (16-14) 15	Totali (14+15) 16	Var.in + (16-13) 17	Var.in - (13-16) 18	Previsioni 19	Pagamenti 20	Diff.in + (20-19) 21	Diff.in - (19-20) 22	Tot.Residui (9+15) 23
2											
113.2915	0,00	0,00	0,00	0,00	0,00	0,00	5.600,00	2.942,50	0,00	2.657,50	775,40
113.2916	0,00	0,00	0,00	0,00	0,00	0,00	42.200,00	32.611,31	0,00	9.588,69	0,00
113.2917	0,00	0,00	0,00	0,00	0,00	0,00	38.700,00	19.330,00	0,00	19.370,00	0,00
113.2919	24.106,23	6.594,43	17.511,80	24.106,23	0,00	0,00	29.106,23	6.594,43	0,00	22.511,80	17.511,80
113.2920	64,18	0,00	64,18	64,18	0,00	0,00	70.164,18	49.267,50	0,00	20.896,68	1.360,18
113.2924	42.799,96	17.036,03	25.763,93	42.799,96	0,00	0,00	52.799,96	25.097,89	0,00	27.702,07	26.215,33
113.2926	14.518,00	13.298,00	1.220,00	14.518,00	0,00	0,00	24.518,00	13.344,00	0,00	11.174,00	3.660,00
113.2927	0,00	0,00	0,00	0,00	0,00	0,00	15.000,00	3.904,00	0,00	11.096,00	0,00
113.2928	207.984,18	175.947,24	28.815,77	204.763,01	0,00	3.223,17	1.299.088,18	671.393,22	0,00	627.694,96	802.757,85
113.2930	8.001,05	8.001,05	0,00	8.001,05	0,00	0,00	853.643,27	637.414,27	0,00	216.229,00	0,00
113.2931	129.900,64	58.949,97	70.576,55	129.526,52	0,00	374,12	129.900,64	58.949,97	0,00	70.950,67	70.576,55
113.2932	5.663,56	5.663,55	0,00	5.663,55	0,00	0,01	141.463,56	22.568,25	0,00	118.895,31	44.366,23
113.2933	16.636,16	16.636,16	0,00	16.636,16	0,00	0,00	100.636,16	16.636,16	0,00	84.000,00	13.176,00
113.2935	0,00	0,00	0,00	0,00	0,00	0,00	1.000,00	0,00	0,00	1.000,00	0,00
113.2936	0,00	0,00	0,00	0,00	0,00	0,00	500,00	0,00	0,00	500,00	0,00

IST. NAZ. DI DOCUMENTAZIONE, INNOVAZIONE E RICERCA EDUCATIVA
RENDICONTO FINANZIARIO GESTIONALE
USCITA 2020

Data elaborazione: 08-04-2021
 ALLEGATO 10 (Parte A)
 Pagina 18

Capitolo	Denominazione	G E S T I O N E d i C O M P E T E N Z A									
		4	5	6	7	8	9	10	11	12	
	Previsione Iniziale	Var.in + (7-4)	Var.in - (4-7)	Prev.Defin. (4+5-6)	Somme Pagate	Da Pagare (10-8)	Tot.Imp. (8+9)	Diff.in + (10-7)	Diff.in - (7-10)		
113.2939	Servizi di gestione documentale	75.000,00	0,00	0,00	11.595,26	52.835,99	64.431,25	0,00	10.568,75		
113.2943	Quote di associazioni	58.500,00	50.038,05	0,00	96.530,05	12.008,00	108.538,05	0,00	0,00		
113.2945	Trasporti, traslochi e facchinaggio	39.500,00	0,00	0,00	0,00	3.085,50	3.085,50	0,00	36.414,50		
113.2946	Spese postali	5.500,00	3.500,00	0,00	8.144,00	0,00	8.144,00	0,00	856,00		
113.2949	Premi di assicurazione per responsabilità civile verso terzi	3.000,00	0,00	0,00	0,00	0,00	0,00	0,00	3.000,00		
113.2950	Altri premi di assicurazione contro i danni	3.000,00	0,00	0,00	0,00	0,00	0,00	0,00	3.000,00		
113.2952	Beni per attivita' di rappresentanza	136.000,00	0,00	0,00	13.398,65	5.220,67	18.619,32	0,00	117.380,68		
113.2953	Interpretariato e traduzioni	41.500,00	2.500,00	0,00	5.482,68	19.753,00	25.235,68	0,00	18.764,32		
113.2954	Servizi per l'interoperabilita' e la cooperazione	2.000,00	0,00	0,00	0,00	0,00	0,00	0,00	2.000,00		
113.2959	Incarichi a societa' di studi, ricerca e consulenza	0,00	50.000,00	0,00	0,00	46.945,60	46.945,60	0,00	3.054,40		
113.2961	Altre prestazioni professionali e specialistiche n.a.c.	0,00	0,00	0,00	0,00	0,00	0,00	0,00	0,00		
113.2970	Stampati specialistici	0,00	0,00	0,00	0,00	0,00	0,00	0,00	0,00		
113.3900	Giornali e riviste	2.000,00	0,00	0,00	732,00	0,00	732,00	0,00	1.268,00		
113.3901	Pubblicazioni	10.800,00	0,00	0,00	0,00	0,00	0,00	0,00	10.800,00		
113.3902	Carta, cancelleria e stampati	10.700,00	0,00	0,00	1.917,05	2.395,00	4.312,05	0,00	6.387,95		

IST. NAZ. DI DOCUMENTAZIONE, INNOVAZIONE E RICERCA EDUCATIVA
RENDICONTO FINANZIARIO GESTORIALE
USCITA 2020

ALLEGATO 10 (Parte B)

Pagina 18

Capitolo	G E S T I O N E dei R E S I D U I										G E S T I O N E di C A S S A				
	Residui Iniziali	Pagati	Da Pagare (16-14)	Totali (14+15)	Var.in + (16-13)	Var.in - (13-16)	Previsioni	Pagamenti	Diff.in + (20-19)	Diff.in - (19-20)	Tot.Residui (9+15)	20	21	22	23
2															
113.2939	0,00	0,00	0,00	0,00	0,00	0,00	75.000,00	11.595,26	0,00	0,00	52.835,99	0,00	0,00	63.404,74	52.835,99
113.2943	0,00	0,00	0,00	0,00	0,00	0,00	108.538,05	96.530,05	0,00	0,00	12.008,00	0,00	0,00	12.008,00	12.008,00
113.2945	20.952,20	2.719,39	18.232,61	20.952,00	0,00	0,20	60.452,20	2.719,39	0,00	0,00	21.318,11	0,00	0,00	57.732,81	21.318,11
113.2946	0,00	0,00	0,00	0,00	0,00	0,00	9.000,00	8.144,00	0,00	0,00	0,00	0,00	0,00	856,00	0,00
113.2949	0,00	0,00	0,00	0,00	0,00	0,00	3.000,00	0,00	0,00	0,00	0,00	0,00	0,00	3.000,00	0,00
113.2950	0,00	0,00	0,00	0,00	0,00	0,00	3.000,00	0,00	0,00	0,00	0,00	0,00	0,00	3.000,00	0,00
113.2952	40.772,16	40.772,16	0,00	40.772,16	0,00	0,00	176.772,16	54.170,81	0,00	0,00	5.220,67	0,00	0,00	122.601,35	5.220,67
113.2953	6.157,39	6.157,34	0,00	6.157,34	0,00	0,05	50.157,39	11.640,02	0,00	0,00	19.753,00	0,00	0,00	38.517,37	19.753,00
113.2954	0,00	0,00	0,00	0,00	0,00	0,00	2.000,00	0,00	0,00	0,00	0,00	0,00	0,00	2.000,00	0,00
113.2959	0,00	0,00	0,00	0,00	0,00	0,00	25.000,00	0,00	0,00	0,00	46.945,60	0,00	0,00	25.000,00	46.945,60
113.2961	5.400,00	2.700,01	2.699,99	5.400,00	0,00	0,00	5.400,00	2.700,01	0,00	0,00	2.699,99	0,00	0,00	2.699,99	2.699,99
113.2970	0,00	0,00	0,00	0,00	0,00	0,00	0,00	0,00	0,00	0,00	0,00	0,00	0,00	0,00	0,00
113.3900	0,00	0,00	0,00	0,00	0,00	0,00	2.000,00	732,00	0,00	0,00	0,00	0,00	0,00	1.268,00	0,00
113.3901	0,00	0,00	0,00	0,00	0,00	0,00	10.800,00	0,00	0,00	0,00	0,00	0,00	0,00	10.800,00	0,00
113.3902	2,92	0,00	0,00	0,00	0,00	2,92	10.702,92	1.917,05	0,00	0,00	2.395,00	0,00	0,00	8.785,87	2.395,00

IST. NAZ. DI DOCUMENTAZIONE, INNOVAZIONE E RICERCA EDUCATIVA

RENDICONTO FINANZIARIO GESTIONALE

USCITA 2020

Data elaborazione: 08-04-2021

ALLEGATO 10 (Parte A)

Pagina 19

Capitolo	Denominazione	G E S T I O N E d i C O M P E T E N Z A											
		4	5	6	7	8	9	10	11	12	Diff.in - (7-10)	Diff.in + (10-7)	
	Previsione Iniziale	Var.in + (7-4)	Var.in - (4-7)	Prev.Defin. (4+5-6)	Somme Pagate	Da Pagare (10-8)	Tot.Imp. (8+9)	Diff.in + (10-7)	Diff.in - (7-10)				
2	3												
113.3903	Carburanti, combustibili e lubrificanti	16.000,00	0,00	0,00	16.000,00	6.864,64	460,78	7.325,42	0,00	8.674,58			
113.3904	Accessori per uffici e alloggi	30.000,00	0,00	0,00	30.000,00	4.978,64	1.713,80	6.692,44	0,00	23.307,56			
113.3905	Rimborso per viaggio e trasloco	80.000,00	0,00	0,00	80.000,00	29.599,34	0,00	29.599,34	0,00	50.400,66			
113.3906	Materiale informatico	0,00	600,00	0,00	600,00	552,21	0,00	552,21	0,00	47,79			
113.3909	Organizzazione e partecipazione a manifestazioni e convegni	50.000,00	0,00	0,00	50.000,00	122,68	6.000,00	6.122,68	0,00	43.877,32			
113.3910	Acquisto di servizi per altre spese per formazione e addestramento n.a.c.	27.500,00	0,00	0,00	27.500,00	0,00	0,00	0,00	0,00	27.500,00			
113.3911	Telefonia fissa	26.000,00	0,00	0,00	26.000,00	8.070,78	0,00	8.070,78	0,00	17.929,22			
113.3912	Telefonia mobile	15.000,00	0,00	0,00	15.000,00	4.035,90	0,00	4.035,90	0,00	10.964,10			
113.3913	Accesso a banche dati e a pubblicazioni on line	18.500,00	7.000,00	0,00	25.500,00	16.398,62	1.723,73	18.122,35	0,00	7.377,65			
113.3914	Energia elettrica	96.900,00	0,00	11.040,00	85.860,00	48.538,68	11.892,89	60.431,57	0,00	25.428,43			
113.3915	Acqua	12.450,00	0,00	0,00	12.450,00	1.617,56	0,00	1.617,56	0,00	10.832,44			
113.3916	Spese di condominio	78.445,00	0,00	0,00	78.445,00	4.385,66	0,00	4.385,66	0,00	74.059,34			
113.3917	Locazione di beni immobili	467.300,00	0,00	0,00	467.300,00	388.229,87	31.299,99	419.529,86	0,00	47.770,14			
113.3919	Noleggi di hardware	1.000.000,00	0,00	0,00	1.000.000,00	0,00	683.374,28	683.374,28	0,00	316.625,72			
113.3920	Licenze d'uso per software	460.260,00	0,00	0,00	460.260,00	29.369,39	119.689,94	149.059,33	0,00	311.200,67			
113.3921	Noleggi di impianti e macchinari	2.500,00	0,00	0,00	2.500,00	153,72	1.610,40	1.764,12	0,00	735,88			

IST. NAZ. DI DOCUMENTAZIONE, INNOVAZIONE E RICERCA EDUCATIVA
RENDICONTO FINANZIARIO GESTIONALE
 USCITA 2020

ALLEGATO 10 (Parte B)
 Pagina 19

Capitolo	G E S T I O N E dei R E S I D U I										G E S T I O N E di C A S S A				
	Residui Iniziali	Pagati	Da Pagate (16-14)	Totali (14+15)	Var.in + (16-13)	Var.in - (13-16)	Previsioni	Pagamenti	Diff.in + (20-19)	Diff.in - (19-20)	Tot.Residui (9+15)	2	21	22	23
2	13	14	15	16	17	18	19	20	21	22	23				
113.3903	2.104,62	726,21	0,00	726,21	0,00	1.378,41	18.104,62	7.590,85	0,00	10.513,77	460,78				
113.3904	1.205,36	1.029,68	175,68	1.205,36	0,00	0,00	31.205,36	6.008,32	0,00	25.197,04	1.889,48				
113.3905	7.708,39	7.708,04	0,00	7.708,04	0,00	0,35	87.708,39	37.307,38	0,00	50.401,01	0,00				
113.3906	0,00	0,00	0,00	0,00	0,00	0,00	600,00	552,21	0,00	47,79	0,00				
113.3909	28.222,58	27.864,18	358,40	28.222,58	0,00	0,00	78.222,58	27.986,86	0,00	50.235,72	6.358,40				
113.3910	4.560,00	4.560,00	0,00	4.560,00	0,00	0,00	32.060,00	4.560,00	0,00	27.500,00	0,00				
113.3911	0,00	0,00	0,00	0,00	0,00	0,00	26.000,00	8.070,78	0,00	17.929,22	0,00				
113.3912	1.396,03	1.396,03	0,00	1.396,03	0,00	0,00	16.396,03	5.431,93	0,00	10.964,10	0,00				
113.3913	0,01	0,00	0,00	0,00	0,00	0,01	25.500,01	16.398,62	0,00	9.101,39	1.723,73				
113.3914	2.558,13	2.558,12	0,00	2.558,12	0,00	0,01	88.418,13	51.096,80	0,00	37.321,33	11.892,89				
113.3915	2.479,36	2.461,80	17,56	2.479,36	0,00	0,00	14.929,36	4.079,36	0,00	10.850,00	17,56				
113.3916	47.064,97	44.940,85	2.124,12	47.064,97	0,00	0,00	125.509,97	49.326,51	0,00	76.183,46	2.124,12				
113.3917	57.600,02	57.599,98	0,00	57.599,98	0,00	0,04	524.900,02	445.829,85	0,00	79.070,17	31.299,99				
113.3919	406.942,50	162.194,86	244.747,64	406.942,50	0,00	0,00	1.406.942,50	162.194,86	0,00	1.244.747,64	928.121,92				
113.3920	242.175,53	61.599,41	180.576,12	242.175,53	0,00	0,00	702.435,53	90.968,80	0,00	611.466,73	300.266,06				
113.3921	0,00	0,00	0,00	0,00	0,00	0,00	2.500,00	153,72	0,00	2.346,28	1.610,40				

IST. NAZ. DI DOCUMENTAZIONE, INNOVAZIONE E RICERCA EDUCATIVA
RENDICONTO FINANZIARIO GESTIONALE
USCITA 2020

Data elaborazione: 08-04-2021

ALLEGATO 10 (Parte A)

Pagina 20

Capitolo	Denominazione	G E S T I O N E di C O M P E T E N Z A											
		4	5	6	7	8	9	10	11	12	11	12	
		Previsione Iniziale	Var.in + (7-4)	Var.in - (4-7)	Prev.Defin. (4+5-6)	Somme Pagate	Da Pagare (10-8)	Tot.Imp. (8+9)	Diff.in + (10-7)	Diff.in - (7-10)			
2	3												
113.3923	Manutenzione ordinaria e riparazioni di mobili e arredi	30.000,00	0,00	0,00	30.000,00	0,00	19.837,20	19.837,20	0,00	10.162,80			
113.3924	Manutenzione ordinaria e riparazioni di impianti e macchinari	129.500,00	0,00	0,00	129.500,00	27.622,03	39.635,45	67.257,48	0,00	62.242,52			
113.3925	Manutenzione ordinaria e riparazioni di macchine per ufficio	322.000,00	0,00	0,00	322.000,00	209,00	0,00	209,00	0,00	321.791,00			
113.3926	Manutenzione ordinaria e riparazioni di beni immobili	86.000,00	0,00	0,00	86.000,00	19.248,80	6.783,54	26.032,34	0,00	59.967,66			
113.3927	Manutenzione ordinaria e riparazione di altri Beni materiali	25.000,00	0,00	0,00	25.000,00	0,00	0,00	0,00	0,00	25.000,00			
113.3928	Incarichi libero professionali di studi, ricerca e consulenza	118.000,00	0,00	0,00	118.000,00	18.830,86	81.717,34	100.548,20	0,00	17.451,80			
113.3929	Esperti per commissioni, comitati e consigli	11.000,00	0,00	0,00	11.000,00	0,00	0,00	0,00	0,00	11.000,00			
113.3930	Collaborazioni coordinate e a progetto	0,00	9.721,42	0,00	9.721,42	5.148,16	0,00	5.148,16	0,00	4.573,26			
113.3931	Servizi di sorveglianza e custodia	24.100,00	0,00	0,00	24.100,00	1.372,26	6.848,10	8.220,36	0,00	15.879,64			
113.3932	Servizi di pulizia e lavanderia	366.150,00	0,00	0,00	366.150,00	45.022,31	125.840,99	170.863,30	0,00	195.286,70			
113.3933	Stampa e rilegatura	4.000,00	0,00	0,00	4.000,00	322,35	0,00	322,35	0,00	3.677,65			
113.3935	Pubblicazione bandi di gara	4.000,00	0,00	0,00	4.000,00	2.640,00	0,00	2.640,00	0,00	1.360,00			
113.3936	Spese per accertamenti sanitari resi necessari dall'attività lavorativa	15.000,00	0,00	0,00	15.000,00	0,00	0,00	0,00	0,00	15.000,00			
113.3938	Servizi di rete per trasmissione dati e VoIP e relativa manutenzione	400.000,00	0,00	0,00	400.000,00	384.273,96	0,00	384.273,96	0,00	15.726,04			

IST. NAZ. DI DOCUMENTAZIONE, INNOVAZIONE E RICERCA EDUCATIVA
RENDICONTO FINANZIARIO GESTIONALE
 USCITA 2020

ALLEGATO 10 (Parte B)
 Pagina 20

Capitolo	G E S T I O N E d e i R E S I D U I					G E S T I O N E d i C A S S A					
	Residui Iniziali	Pagati	Da Pagare	Totali	Var.in +	Var.in -	Previsioni	Pagamenti	Diff.in +	Diff.in -	Tot. Residui
2	13	14	15	16	17	18	19	20	21	22	23
113.3923	0,00	0,00	0,00	0,00	0,00	0,00	30.000,00	0,00	0,00	30.000,00	19.837,20
113.3924	126.288,29	43.154,17	83.134,12	126.288,29	0,00	0,00	255.788,29	70.776,20	0,00	185.012,09	122.769,57
113.3925	0,00	0,00	0,00	0,00	0,00	0,00	322.000,00	209,00	0,00	321.791,00	0,00
113.3926	0,00	0,00	0,00	0,00	0,00	0,00	86.000,00	19.248,80	0,00	66.751,20	6.783,54
113.3927	0,00	0,00	0,00	0,00	0,00	0,00	25.000,00	0,00	0,00	25.000,00	0,00
113.3928	147.962,78	73.260,67	74.701,92	147.962,59	0,00	0,19	265.962,78	92.091,53	0,00	173.871,25	156.419,26
113.3929	0,00	0,00	0,00	0,00	0,00	0,00	11.000,00	0,00	0,00	11.000,00	0,00
113.3930	720,00	720,00	0,00	720,00	0,00	0,00	10.441,42	5.868,16	0,00	4.573,26	0,00
113.3931	271.906,99	81.967,04	189.162,54	271.129,58	0,00	777,41	296.006,99	83.339,30	0,00	212.667,69	196.010,64
113.3932	33.543,31	24.698,35	8.844,96	33.543,31	0,00	0,00	399.693,31	69.720,66	0,00	329.972,65	134.685,95
113.3933	1.472,05	1.472,05	0,00	1.472,05	0,00	0,00	5.472,05	1.794,40	0,00	3.677,65	0,00
113.3935	0,00	0,00	0,00	0,00	0,00	0,00	4.000,00	2.640,00	0,00	1.360,00	0,00
113.3936	2.000,00	0,00	2.000,00	2.000,00	0,00	0,00	17.000,00	0,00	0,00	17.000,00	2.000,00
113.3938	626.107,29	3.594,75	622.512,54	626.107,29	0,00	0,00	1.026.107,29	387.868,71	0,00	638.238,58	622.512,54

IST. NAZ. DI DOCUMENTAZIONE, INNOVAZIONE E RICERCA EDUCATIVA
RENDICONTO FINANZIARIO GESTIONALE
 USCITA 2020

Data elaborazione: 08-04-2021
 ALLEGATO 10 (Parte A)
 Pagina 21

Capitolo	Denominazione	G E S T I O N E d i C O M P E T E N Z A									
		4	5	6	7	8	9	10	11	12	
	Previsione Iniziale	Var.in + (7-4)	Var.in - (4-7)	Prev.Defin. (4+5-6)	Somme Pagate	Da Pagare (10-8)	Tot.Imp. (8+9)	Diff.in + (10-7)	Diff.in - (7-10)		
2	3	4	5	6	7	8	9	10	11	12	
113.3939	Servizi di gestione documentale	105.000,00	0,00	0,00	105.000,00	11.495,26	52.835,99	64.431,25	0,00	40.568,75	
113.3941	Servizi di consulenza e prestazioni professionali ICT	1.750.000,00	0,00	0,00	1.750.000,00	5.742,76	1.056.329,28	1.062.072,04	0,00	687.927,96	
113.3942	Altre spese legali	5.000,00	0,00	0,00	5.000,00	0,00	0,00	0,00	0,00	5.000,00	
113.3943	Quote di associazioni	7.900,00	0,00	0,00	7.900,00	6.900,00	0,00	6.900,00	0,00	1.000,00	
113.3945	Trasporti, traslochi e facchinaggio	61.000,00	0,00	0,00	61.000,00	67,50	316,38	383,88	0,00	60.616,12	
113.3946	Spese postali	2.000,00	0,00	0,00	2.000,00	0,00	0,00	0,00	0,00	2.000,00	
113.3947	Premi di assicurazione su beni mobili	25.000,00	0,00	0,00	25.000,00	0,00	0,00	0,00	0,00	25.000,00	
113.3948	Premi di assicurazione su beni immobili	30.000,00	0,00	0,00	30.000,00	0,00	0,00	0,00	0,00	30.000,00	
113.3949	Premi di assicurazione per responsabilità civile verso terzi	35.000,00	0,00	0,00	35.000,00	0,00	0,00	0,00	0,00	35.000,00	
113.3950	Altri premi di assicurazione contro i danni	10.000,00	0,00	0,00	10.000,00	0,00	0,00	0,00	0,00	10.000,00	
113.3952	Beni per attività di rappresentanza	0,00	0,00	0,00	0,00	0,00	0,00	0,00	0,00	0,00	
113.3953	Interpretariato e traduzioni	2.000,00	0,00	0,00	2.000,00	0,00	0,00	0,00	0,00	2.000,00	
113.3954	Servizi per l'interoperabilità e la cooperazione	16.500,00	0,00	0,00	16.500,00	8.469,24	3.538,00	12.007,24	0,00	4.492,76	
113.3955	Servizi di sicurezza	150.000,00	11.040,00	0,00	161.040,00	0,00	160.268,96	160.268,96	0,00	771,04	
113.3956	Altri premi di assicurazione n.a.c.	10.000,00	0,00	0,00	10.000,00	0,00	0,00	0,00	0,00	10.000,00	

IST. NAZ. DI DOCUMENTAZIONE, INNOVAZIONE E RICERCA EDUCATIVA
RENDICONTO FINANZIARIO GESTIONALE
USCITA 2020

ALLEGATO 10 (Parte B)

Pagina 21

Capitolo	G E S T I O N E dei R E S I D U I										G E S T I O N E di C A S S A				
	Residui Iniziali	Pagati	Da Pagare (16-14)	Totali (14+15)	Var.in + (16-13)	Var.in - (13-16)	Previsioni	Pagamenti	Diff.in + (20-19)	Diff.in - (19-20)	Tot. Residui (9+15)				
	13	14	15	16	17	18	19	20	21	22	23				
113.3939	0,00	0,00	0,00	0,00	0,00	0,00	105.000,00	11.595,26	0,00	0,00	93.404,74	52.835,99			
113.3941	1.975.648,28	584.889,17	1.390.759,11	1.975.648,28	0,00	0,00	3.725.648,28	590.631,93	0,00	0,00	3.135.016,35	2.447.088,39			
113.3942	12.688,00	0,00	12.688,00	12.688,00	0,00	0,00	17.688,00	0,00	0,00	0,00	17.688,00	12.688,00			
113.3943	0,00	0,00	0,00	0,00	0,00	0,00	7.900,00	6.900,00	0,00	0,00	1.000,00	0,00			
113.3945	5.146,14	809,46	4.336,68	5.146,14	0,00	0,00	66.146,14	876,96	0,00	0,00	65.269,18	4.653,06			
113.3946	0,00	0,00	0,00	0,00	0,00	0,00	2.000,00	0,00	0,00	0,00	2.000,00	0,00			
113.3947	100.031,00	25.007,75	75.023,25	100.031,00	0,00	0,00	125.031,00	25.007,75	0,00	0,00	100.023,25	75.023,25			
113.3948	50.747,60	12.686,90	38.060,70	50.747,60	0,00	0,00	80.747,60	12.686,90	0,00	0,00	68.060,70	38.060,70			
113.3949	44.000,00	11.000,00	33.000,00	44.000,00	0,00	0,00	79.000,00	11.000,00	0,00	0,00	68.000,00	33.000,00			
113.3950	0,00	0,00	0,00	0,00	0,00	0,00	10.000,00	0,00	0,00	0,00	10.000,00	0,00			
113.3952	0,00	0,00	0,00	0,00	0,00	0,00	0,00	0,00	0,00	0,00	0,00	0,00			
113.3953	0,00	0,00	0,00	0,00	0,00	0,00	2.000,00	0,00	0,00	0,00	2.000,00	0,00			
113.3954	724.129,17	413.366,21	310.762,96	724.129,17	0,00	0,00	740.629,17	421.835,45	0,00	0,00	318.793,72	314.300,96			
113.3955	170.623,10	0,00	170.623,10	170.623,10	0,00	0,00	331.663,10	0,00	0,00	0,00	331.663,10	330.892,06			
113.3956	95.360,00	23.840,00	71.520,00	95.360,00	0,00	0,00	105.360,00	23.840,00	0,00	0,00	81.520,00	71.520,00			

IST. NAZ. DI DOCUMENTAZIONE, INNOVAZIONE E RICERCA EDUCATIVA
RENDICONTO FINANZIARIO GESTIONALE
 USCITA 2020

Data elaborazione: 08-04-2021

ALLEGATO 10 (Parte A)

Pagina 22

Capitolo	Denominazione	G E S T I O N E di E N Z A										
		4	5	6	7	8	9	10	11	12	Diff.in - (7-10)	Diff.in + (10-7)
	Previsione Iniziale	Var.in + (7-4)	Var.in - (4-7)	Prev.Defin. (4+5-6)	Somme Pagate	Da Pagare (10-8)	Tot.Imp. (8+9)	Diff.in + (10-7)	Diff.in - (7-10)			
2	3	4	5	6	7	8	9	10	11	12		
113.3957	Spese per attività di rappresentanza	6.500,00	0,00	0,00	6.500,00	1.553,00	0,00	1.553,00	0,00	4.947,00		
113.3958	Acquisto di servizi per formazione obbligatoria	105.860,00	0,00	0,00	105.860,00	20.546,00	4.579,00	25.125,00	0,00	80.735,00		
113.3959	Incarichi a società di studi, ricerca e consulenza	83.388,00	0,00	0,00	83.388,00	3.780,71	63.440,00	67.220,71	0,00	16.167,29		
113.3960	Rimozione e smaltimento di rifiuti tossico-nocivi e di altri materiali	20.000,00	0,00	0,00	20.000,00	0,00	0,00	0,00	0,00	20.000,00		
113.3966	Altre spese sostenute per l'utilizzo di beni di terzi n.a.c.	0,00	0,00	0,00	0,00	0,00	0,00	0,00	0,00	0,00		
113.3967	Servizi per i sistemi e relativa manutenzione	50.000,00	0,00	0,00	50.000,00	0,00	0,00	0,00	0,00	50.000,00		
113.3968	Comunicazione web	27.000,00	0,00	7.000,00	20.000,00	11.102,00	0,00	11.102,00	0,00	8.898,00		
113.3969	Fondo rinnovo contrattuali	495.513,11	0,00	0,00	495.513,11	0,00	0,00	0,00	0,00	495.513,11		
113.3970	Stampati specialistici	0,00	0,00	0,00	0,00	0,00	0,00	0,00	0,00	0,00		
113.9051	Rimborso per viaggio e trasloco corrisposto a personale a tempo determinato a valere sui progetti in affidamento	0,00	0,00	0,00	0,00	0,00	0,00	0,00	0,00	0,00		
113.9052	Rimborso per viaggio e trasloco corrisposto a personale a tempo determinato a valere sui progetti in affidamento	71.592,07	66.041,06	0,00	137.633,15	12.764,90	0,00	12.764,90	0,00	124.868,25		
113.9053	Rimborso per viaggio e trasloco corrisposto a personale a tempo determinato a valere sui progetti in affidamento	67.000,00	0,00	0,00	67.000,00	3.857,51	0,00	3.857,51	0,00	63.142,49		

IST. NAZ. DI DOCUMENTAZIONE, INNOVAZIONE E RICERCA EDUCATIVA
RENDICONTO FINANZIARIO GESTIONALE
 USCITA 2020

ALLEGATO 10 (Parte B)
Pagina 22

Capitolo	G E S T I O N E d e i R E S I D U I										G E S T I O N E d i C A S S A			
	Residui Iniziali	Pagati	Da Pagare (16-14)	Totali (14+15)	Var.in + (16-13)	Var.in - (13-16)	Previsioni	Pagamenti	Diff.in + (20-19)	Diff.in - (19-20)	Tot.Residui (9+15)			
2	13	14	15	16	17	18	19	20	21	22	23			
113.3957	0,00	0,00	0,00	0,00	0,00	0,00	6.500,00	1.553,00	0,00	4.947,00	0,00			0,00
113.3958	2.582,00	2.582,00	0,00	2.582,00	0,00	0,00	108.442,00	23.128,00	0,00	85.314,00	4.579,00			
113.3959	18.714,75	18.714,75	0,00	18.714,75	0,00	0,00	102.102,75	22.495,46	0,00	79.607,29	63.440,00			
113.3960	3.904,00	3.904,00	0,00	3.904,00	0,00	0,00	23.904,00	3.904,00	0,00	20.000,00	0,00			
113.3966	0,00	0,00	0,00	0,00	0,00	0,00	0,00	0,00	0,00	0,00	0,00			
113.3967	0,00	0,00	0,00	0,00	0,00	0,00	50.000,00	0,00	0,00	50.000,00	0,00			
113.3968	2.000,80	2.000,80	0,00	2.000,80	0,00	0,00	22.000,80	13.102,80	0,00	8.898,00	0,00			
113.3969	0,00	0,00	0,00	0,00	0,00	0,00	495.513,11	0,00	0,00	495.513,11	0,00			
113.3970	0,00	0,00	0,00	0,00	0,00	0,00	0,00	0,00	0,00	0,00	0,00			
113.9051	0,00	0,00	0,00	0,00	0,00	0,00	49,59	0,00	0,00	49,59	0,00			
113.9052	7.795,86	7.795,76	0,00	7.795,76	0,00	0,10	145.429,01	20.560,66	0,00	124.868,35	0,00			
113.9053	4.747,33	4.680,71	0,00	4.680,71	0,00	66,62	71.747,33	8.538,22	0,00	63.209,11	0,00			

IST. NAZ. DI DOCUMENTAZIONE, INNOVAZIONE E RICERCA EDUCATIVA

RENDICONTO FINANZIARIO GESTIONALE

USCITA 2020

Data elaborazione: 08-04-2021

ALLEGATO 10 (Parte A)

Pagina 23

Capitolo	Denominazione	G E S T I O N E d i C O M P E T E N Z A									
		4	5	6	7	8	9	10	11	12	
	Previsione Iniziale	Var.in + (7-4)	Var.in - (4-7)	Prev.Defin. (4+5-6)	Somme Pagate	Da Pagare (10-8)	Tot.Imp. (8+9)	Diff.in + (10-7)	Diff.in - (7-10)		
2	3										
113.9054	Rimborso per viaggio e trasloco corrisposto a personale a tempo determinato a valere sui progetti in affidamento	4.000,00	0,00	0,00	4.000,00	0,00	648,86	0,00	3.351,14		
	Totale 1.1.1.3	15.259.890,80	3.496.973,85	435.481,00	18.321.383,65	5.292.527,61	9.648.943,23	0,00	8.672.440,42		
	1.1.2 - INTERVENTI DIVERSI										
	1.1.2.1 - DOCUMENTAZIONE										
114.900	Trasferimenti correnti a Ministero dell'Istruzione - Istituzioni scolastiche	0,00	0,00	0,00	0,00	0,00	0,00	0,00	0,00		
114.901	Trasferimenti correnti a Province	0,00	0,00	0,00	0,00	0,00	0,00	0,00	0,00		
114.902	Trasferimenti correnti a Comuni	0,00	0,00	0,00	0,00	0,00	0,00	0,00	0,00		
114.903	Trasferimenti correnti a Università	0,00	0,00	0,00	0,00	0,00	0,00	0,00	0,00		
114.904	Borse di studio	0,00	0,00	0,00	0,00	0,00	0,00	0,00	0,00		
114.905	Trasferimenti correnti a altre imprese	0,00	0,00	0,00	0,00	0,00	0,00	0,00	0,00		
114.906	Trasferimenti correnti a Istituzioni Sociali Private	0,00	0,00	0,00	0,00	0,00	0,00	0,00	0,00		
114.910	Dottorati di ricerca	0,00	0,00	0,00	0,00	0,00	0,00	0,00	0,00		
114.911	Trasferimenti correnti a Aziende sanitarie locali n.a.f.	0,00	0,00	0,00	0,00	0,00	0,00	0,00	0,00		
114.1900	Trasferimenti correnti a Ministero dell'Istruzione - Istituzioni scolastiche	1.867.760,00	802.830,94	0,00	2.670.590,94	286.000,00	736.709,76	0,00	1.647.881,18		

IST. NAZ. DI DOCUMENTAZIONE, INNOVAZIONE E RICERCA EDUCATIVA

RENDICONTO FINANZIARIO GESTIONALE

USCITA 2020

ALLEGATO 10 (Parte B)

Pagina 23

Capitolo	G E S T I O N E dei R E S I D U I					G E S T I O N E di C A S S A					
	Residui Iniziali	Pagati	Da Pagare (16-14)	Totalli (14+15)	Var.in + (16-13)	Var.in - (13-16)	Previsioni	Pagamenti	Diff.in + (20-19)	Diff.in - (19-20)	Tot.Residui (9+15)
2	13	14	15	16	17	18	19	20	21	22	23
113.9054	0,00	0,00	0,00	0,00	0,00	0,00	4.000,00	648,86	0,00	0,00	0,00
Totale	9.799.209,56	4.798.353,81	4.773.125,35	9.571.479,16	0,00	228.430,40	27.099.321,32	9.154.769,43	0,00	17.944.551,89	10.065.652,96
1.1.1.3											
1.1.2											
1.1.2.1											
114.900	10.551.991,62	3.534.129,13	6.464.001,72	9.998.130,85	0,00	553.860,77	11.264.025,06	3.534.129,13	0,00	7.729.895,93	6.464.001,72
114.901	0,00	0,00	0,00	0,00	0,00	0,00	0,00	0,00	0,00	0,00	0,00
114.902	392.509,20	167.032,80	225.476,40	392.509,20	0,00	0,00	404.331,00	167.032,80	0,00	237.298,20	225.476,40
114.903	7.476.610,20	2.554.996,60	3.928.425,80	6.483.422,40	0,00	993.187,80	8.852.470,58	2.554.996,60	0,00	6.287.473,98	3.928.425,80
114.904	0,01	0,00	0,00	0,00	0,00	0,01	0,01	0,00	0,00	0,01	0,00
114.905	2.925.777,70	1.267.964,00	1.587.158,70	2.855.122,70	0,00	70.655,00	3.054.539,82	1.267.964,00	0,00	1.786.575,82	1.587.158,70
114.906	4.787.153,20	2.189.634,25	2.387.240,60	4.576.874,85	0,00	210.278,35	5.098.928,87	2.189.634,25	0,00	2.909.294,62	2.387.240,60
114.910	0,00	0,00	0,00	0,00	0,00	0,00	0,00	0,00	0,00	0,00	0,00
114.911	0,00	0,00	0,00	0,00	0,00	0,00	0,00	0,00	0,00	0,00	0,00
114.1900	122.650,00	9.291,87	103.000,00	112.291,87	0,00	10.358,13	2.793.240,94	746.001,63	0,00	2.047.239,31	389.000,00

IST. NAZ. DI DOCUMENTAZIONE, INNOVAZIONE E RICERCA EDUCATIVA
RENDICONTO FINANZIARIO GESTIONALE
USCITA 2020

Data elaborazione: 08-04-2021
 ALLEGATO 10 (Parte A)
 Pagina 24

Capitolo	Denominazione	G E S T I O N E di C O M P E T E N Z A										
		4	5	6	7	8	9	10	11	12	Diff.in - (7-10)	Diff.in + (10-7)
	Previsione Iniziale	Var.in + (7-4)	Var.in - (4-7)	Prev.Defin. (4+5-6)	Somme Pagate	Da Pagare (10-8)	Tot.Imp. (8+9)	Diff.in + (10-7)	Diff.in - (7-10)			
2	3											
114.1903	Trasferimenti correnti a Università	112.000,00	0,00	3.000,00	109.000,00	6.000,00	36.000,00	0,00	73.000,00			
114.1905	Trasferimenti correnti a altre imprese	153.800,00	0,00	86.250,00	67.550,00	1.999,97	61.999,97	0,00	5.550,03			
114.1906	Trasferimenti correnti a Istituzioni Sociali Private	138.950,00	209.025,19	0,00	347.975,19	13.199,94	310.728,29	0,00	37.246,90			
114.1907	Trasferimenti correnti a enti e istituzioni centrali di ricerca	18.000,00	0,00	1.000,00	17.000,00	0,00	10.953,19	0,00	6.046,81			
114.2900	Trasferimenti correnti a Ministero dell'Istruzione - Istituzioni scolastiche	45.504.898,48	0,00	6.892.680,34	38.612.218,14	28.028.570,77	36.068.463,15	0,00	2.543.754,99			
114.2901	Trasferimenti correnti a Province	3.000,00	0,00	1.000,00	2.000,00	0,00	0,00	0,00	2.000,00			
114.2902	Trasferimenti correnti a Comuni	359.628,07	0,00	183.695,68	175.932,39	127.283,79	162.357,39	0,00	13.575,00			
114.2903	Trasferimenti correnti a Università	105.163.535,14	4.220.372,45	0,00	109.383.907,59	81.148.430,65	106.972.749,43	0,00	2.411.158,16			
114.2905	Trasferimenti correnti a altre imprese	11.453.198,31	0,00	1.655.875,82	9.797.322,49	5.839.257,20	9.613.311,00	0,00	184.011,49			
114.2906	Trasferimenti correnti a Istituzioni Sociali Private	20.411.513,76	6.067.560,39	0,00	26.479.074,15	16.389.957,80	25.744.923,35	0,00	734.150,80			
114.2907	Trasferimenti correnti a enti e istituzioni centrali di ricerca	1.246.119,23	0,00	796.182,23	449.937,00	179.974,80	449.937,00	0,00	0,00			
114.2909	Trasferimenti locali a Altre Amministrazioni Locali n.a.c.	0,00	250.130,00	0,00	250.130,00	200.104,00	250.130,00	0,00	0,00			
114.2911	Trasferimenti correnti a Aziende sanitarie locali n.a.f.	0,00	358.787,00	0,00	358.787,00	287.029,60	358.787,00	0,00	0,00			
114.2913	Trasferimenti correnti a Regioni e Province Autonome	0,00	524.921,00	0,00	524.921,00	408.016,80	510.021,00	0,00	14.900,00			

IST. NAZ. DI DOCUMENTAZIONE, INNOVAZIONE E RICERCA EDUCATIVA
RENDICONTO FINANZIARIO GESTIONALE
USCITA 2020

ALLEGATO 10 (Parte B)
Pagina 24

Capitolo	G E S T I O N E d e i R E S I D U I					G E S T I O N E d i C A S S A					
	Residui Iniziali	Pagati	Da Pagare (16-14)	Totali (14+15)	Var.in + (16-13)	Var.in - (13-16)	Previsioni	Pagamenti	Diff.in + (20-19)	Diff.in - (19-20)	Tot. Residui (9+15)
2	13	14	15	16	17	18	19	20	21	22	23
114.1903	40.600,00	39.600,00	1.000,00	40.600,00	0,00	0,00	149.600,00	45.600,00	0,00	104.000,00	31.000,00
114.1905	0,00	0,00	0,00	0,00	0,00	0,00	67.550,00	1.999,97	0,00	65.550,03	60.000,00
114.1906	448.511,68	235.000,00	2.700,00	237.700,00	0,00	210.811,68	796.486,87	248.199,94	0,00	548.286,93	300.228,35
114.1907	0,00	0,00	0,00	0,00	0,00	0,00	17.000,00	0,00	0,00	17.000,00	10.953,19
114.2900	9.497.396,46	333.167,04	8.993.934,76	9.327.101,80	0,00	170.294,66	49.488.150,67	28.361.737,81	0,00	21.126.412,86	17.033.827,14
114.2901	0,00	0,00	0,00	0,00	0,00	0,00	2.200,00	0,00	0,00	2.200,00	0,00
114.2902	182.344,60	121.869,60	60.475,00	182.344,60	0,00	0,00	395.016,12	249.153,39	0,00	145.862,73	95.548,60
114.2903	23.607.249,36	11.330.721,62	9.659.049,66	20.989.771,28	0,00	2.617.478,08	132.147.082,46	92.479.152,27	0,00	39.667.930,19	35.483.368,44
114.2905	4.195.230,60	1.061.139,53	3.060.079,00	4.121.218,53	0,00	74.012,07	14.323.728,25	6.900.396,73	0,00	7.423.331,52	6.834.132,80
114.2906	5.845.758,98	1.751.196,05	3.988.747,00	5.739.943,05	0,00	105.815,93	31.111.321,05	18.141.153,85	0,00	12.970.167,20	13.343.712,55
114.2907	485.284,40	0,00	485.284,40	485.284,40	0,00	0,00	1.094.457,85	179.974,80	0,00	914.483,05	755.246,60
114.2909	0,00	0,00	0,00	0,00	0,00	0,00	200.104,00	200.104,00	0,00	0,00	50.026,00
114.2911	0,00	0,00	0,00	0,00	0,00	0,00	287.029,60	287.029,60	0,00	0,00	71.757,40
114.2913	0,00	0,00	0,00	0,00	0,00	0,00	419.936,80	408.016,80	0,00	11.920,00	102.004,20

IST. NAZ. DI DOCUMENTAZIONE, INNOVAZIONE E RICERCA EDUCATIVA

RENDICONTO FINANZIARIO GESTIONALE

USCITA 2020

ALLEGATO 10 (Parte B)

Pagina 26

Capitolo	G E S T I O N E dei R E S I D U I				G E S T I O N E di C A S S A				Tot. Residui (9+15)		
	Residui Iniziali	Pagati	Da Pagare (16-14)	Totali (14+15)	Var.in + (16-13)	Var.in - (13-16)	Previsioni	Pagamenti		Diff.in + (20-19)	Diff.in - (19-20)
2	13	14	15	16	17	18	19	20	21	22	23
114.907	343.318,40	138.281,60	205.036,80	343.318,40	0,00	0,00	343.318,40	138.281,60	0,00	205.036,80	205.036,80
114.908	0,00	0,00	0,00	0,00	0,00	0,00	0,00	0,00	0,00	0,00	0,00
114.909	0,00	0,00	0,00	0,00	0,00	0,00	0,00	0,00	0,00	0,00	0,00
114.912	0,00	0,00	0,00	0,00	0,00	0,00	0,00	0,00	0,00	0,00	0,00
114.913	66.675,80	47.661,80	0,00	47.661,80	0,00	19.014,00	66.675,80	47.661,80	0,00	19.014,00	0,00
114.914	0,00	0,00	0,00	0,00	0,00	0,00	25.917,05	0,00	0,00	25.917,05	0,00
122.1	210.430,45	389,30	171.541,15	171.930,45	0,00	38.500,00	321.676,80	389,30	0,00	321.287,50	171.541,15
122.2	0,00	0,00	0,00	0,00	0,00	0,00	279,60	0,00	0,00	279,60	0,00
122.3	0,00	0,00	0,00	0,00	0,00	0,00	0,00	0,00	0,00	0,00	0,00
122.4	0,00	0,00	0,00	0,00	0,00	0,00	102,36	0,00	0,00	102,36	0,00
122.5	0,00	0,00	0,00	0,00	0,00	0,00	0,00	0,00	0,00	0,00	0,00
Totale	620.424,65	186.332,70	376.577,95	562.910,65	0,00	57.514,00	757.970,01	186.332,70	0,00	571.637,31	376.577,95

IST. NAZ. DI DOCUMENTAZIONE, INNOVAZIONE E RICERCA EDUCATIVA
RENDICONTO FINANZIARIO GESTIONALE
 USCITA 2020

Data elaborazione: 08-04-2021
 ALLEGATO 10 (Parte A)
 Pagina 28

Capitolo	Denominazione	G E S T I O N E di C O M P E T E N Z A											
		4	5	6	7	8	9	10	11	12	Diff.in + (10-7)	Diff.in - (7-10)	
	Previsione Iniziale	Var.in + (7-4)	Var.in - (4-7)	Prev.Defin. (4+5-6)	Somme Pagate	Da Pagare (10-8)	Tot.Imp. (8+9)						
2	3												
112.3917	Imposta sul reddito delle persone giuridiche (ex IRPEG)	20.000,00	0,00	0,00	20.000,00	0,00	0,00	0,00	0,00	0,00	0,00	20.000,00	
112.3918	Imposta di registro e di bollo	42.300,00	0,00	0,00	42.300,00	16,00	3.016,64	3.016,64	0,00	0,00	0,00	39.283,36	
124.1	Imposte, tasse e tributi vari	0,00	0,00	0,00	0,00	0,00	0,00	0,00	0,00	0,00	0,00	0,00	
124.2	Interessi passivi	0,00	0,00	0,00	0,00	0,00	0,00	0,00	0,00	0,00	0,00	0,00	
124.3	Spese e commissioni bancarie	0,00	0,00	0,00	0,00	0,00	0,00	0,00	0,00	0,00	0,00	0,00	
124.900	Interessi di mora ad altri soggetti	0,00	0,00	0,00	0,00	0,00	0,00	0,00	0,00	0,00	0,00	0,00	
124.901	Imposte, tasse e proventi assimilati a carico dell'ente n.a.c.	0,00	0,00	0,00	0,00	0,00	0,00	0,00	0,00	0,00	0,00	0,00	
124.902	Oneri per servizio di tesoreria	0,00	0,00	0,00	0,00	0,00	0,00	0,00	0,00	0,00	0,00	0,00	
124.903	Altri interessi passivi ad altri soggetti	0,00	0,00	0,00	0,00	0,00	0,00	0,00	0,00	0,00	0,00	0,00	
124.3900	Interessi di mora ad altri soggetti	0,00	0,00	0,00	0,00	0,00	0,00	0,00	0,00	0,00	0,00	0,00	
124.3902	Oneri per servizio di Tesoreria	0,00	40.000,00	0,00	40.000,00	0,00	152,05	152,05	0,00	0,00	0,00	39.847,95	
124.3904	Interessi di mora a Amministrazioni Centrali	0,00	0,00	0,00	0,00	0,00	0,00	0,00	0,00	0,00	0,00	0,00	
124.3905	Interessi di mora a Amministrazioni Locali	0,00	0,00	0,00	0,00	0,00	0,00	0,00	0,00	0,00	0,00	0,00	
124.3906	Interessi di mora a Enti previdenziali	0,00	0,00	0,00	0,00	0,00	0,00	0,00	0,00	0,00	0,00	0,00	
	Totale 1.1.2.4	161.300,00	40.000,00	0,00	201.300,00	55.649,17	55.665,17	55.665,17	16,00	0,00	0,00	145.634,83	

IST. NAZ. DI DOCUMENTAZIONE, INNOVAZIONE E RICERCA EDUCATIVA
RENDICONTO FINANZIARIO GESTIONALE
 USCITA 2020

ALLEGATO 10 (Parte B)
 Pagina 28

Capitolo	G E S T I O N E dei R E S I D U I		G E S T I O N E di C A S S A		Tot. Residui (9+15)						
	Residui Iniziali	Pagati	Diff.in + (20-19)	Diff.in - (19-20)							
2	13	14	15	16	17	18	19	20	21	22	23
112.3917	0,00	0,00	0,00	0,00	0,00	0,00	20.000,00	0,00	0,00	20.000,00	0,00
112.3918	2,00	2,00	0,00	2,00	0,00	0,00	42.302,00	3.002,64	0,00	39.299,36	16,00
124.1	0,00	0,00	0,00	0,00	0,00	0,00	0,00	0,00	0,00	0,00	0,00
124.2	0,00	0,00	0,00	0,00	0,00	0,00	0,00	0,00	0,00	0,00	0,00
124.3	16.000,00	16.000,00	0,00	16.000,00	0,00	0,00	16.000,00	16.000,00	0,00	0,00	0,00
124.900	0,00	0,00	0,00	0,00	0,00	0,00	0,00	0,00	0,00	0,00	0,00
124.901	0,00	0,00	0,00	0,00	0,00	0,00	0,00	0,00	0,00	0,00	0,00
124.902	0,00	0,00	0,00	0,00	0,00	0,00	0,00	0,00	0,00	0,00	0,00
124.903	0,00	0,00	0,00	0,00	0,00	0,00	0,00	0,00	0,00	0,00	0,00
124.3900	0,00	0,00	0,00	0,00	0,00	0,00	0,00	0,00	0,00	0,00	0,00
124.3902	32.000,00	0,00	32.000,00	32.000,00	0,00	0,00	72.000,00	152,05	0,00	71.847,95	32.000,00
124.3904	0,00	0,00	0,00	0,00	0,00	0,00	0,00	0,00	0,00	0,00	0,00
124.3905	0,00	0,00	0,00	0,00	0,00	0,00	0,00	0,00	0,00	0,00	0,00
124.3906	0,00	0,00	0,00	0,00	0,00	0,00	0,00	0,00	0,00	0,00	0,00
Totale	48.002,00	16.002,00	32.000,00	48.002,00	0,00	0,00	249.302,00	71.651,17	0,00	177.650,83	32.016,00

IST. NAZ. DI DOCUMENTAZIONE, INNOVAZIONE E RICERCA EDUCATIVA
RENDICONTO FINANZIARIO GESTIONALE
USCITA 2020

Data elaborazione: 08-04-2021

ALLEGATO 10 (Parte A)

Pagina 31

Capitolo	Denominazione	G E S T I O N E di C O M P E T E N Z A											
		4	5	6	7	8	9	10	11	12			
	Previsione Iniziale	Var.in + (7-4)	Var.in - (4-7)	Prev.Defin. (4+5-6)	Somme Pagate	Da Pagare (10-8)	Tot.Imp. (8+9)	Diff.in + (10-7)	Diff.in - (7-10)				
127.1	Spese per il funzionamento e le missioni degli organi (Commissari)	0,00	0,00	0,00	0,00	0,00	0,00	0,00	0,00	0,00	0,00		
127.2	Spese per consulenze funzionali alla gestione dei commissari	0,00	0,00	0,00	0,00	0,00	0,00	0,00	0,00	0,00	0,00		
127.3	Spese per il funzionamento degli Enti disciolti	0,00	0,00	0,00	0,00	0,00	0,00	0,00	0,00	0,00	0,00		
127.4	Spese per le attività dell'Agenzia (comma 610, art. 1, l. 296/2006)	0,00	0,00	0,00	0,00	0,00	0,00	0,00	0,00	0,00	0,00		
	Totale 1.1.2.7	0,00	0,00	0,00	0,00	0,00	0,00	0,00	0,00	0,00	0,00		
	1.1.5 - ACCANTONAMENTI A FONDI RISCHI ED ONERI												
	1.1.5.1 - FONDO RISCHI ED ONERI												
113.2969	Fondo rinnovo contrattuali	0,00	0,00	0,00	0,00	0,00	0,00	0,00	0,00	0,00	0,00		
	Totale 1.1.5.1	0,00	0,00	0,00	0,00	0,00	0,00	0,00	0,00	0,00	0,00		
	Totale TITOLO I USCITE CORRENTI	223.130.751,09	12.161.495,11	0,00	235.292.246,20	161.214.396,41	53.617.939,74	214.832.336,15	0,00	20.459.910,05	0,00		

IST. NAZ. DI DOCUMENTAZIONE, INNOVAZIONE E RICERCA EDUCATIVA

RENDICONTO FINANZIARIO GESTIONALE

USCITA 2020

ALLEGATO 10 (Parte B)

Pagina 31

Capitolo	G E S T I O N E G e i R E S I D U I				G E S T I O N E d i C A S S A				Tot. Residui (9+15)		
	Residui Iniziali	Pagati	Da Pagare (16-14)	Totali (14+15)	Var.in + (16-13)	Var.in - (13-16)	Previsioni	Pagamenti		Diff.in + (20-19)	Diff.in - (19-20)
2	13	14	15	16	17	18	19	20	21	22	23
127.1	0,00	0,00	0,00	0,00	0,00	0,00	0,00	0,00	0,00	0,00	0,00
127.2	0,00	0,00	0,00	0,00	0,00	0,00	0,00	0,00	0,00	0,00	0,00
127.3	0,00	0,00	0,00	0,00	0,00	0,00	0,00	0,00	0,00	0,00	0,00
127.4	0,00	0,00	0,00	0,00	0,00	0,00	0,00	0,00	0,00	0,00	0,00
Totale	0,00	0,00	0,00	0,00	0,00	0,00	0,00	0,00	0,00	0,00	0,00
1.1.2.7											
1.1.5											
1.1.5.1											
113.2969	0,00	0,00	0,00	0,00	0,00	0,00	0,00	0,00	0,00	0,00	0,00
Totale	0,00	0,00	0,00	0,00	0,00	0,00	0,00	0,00	0,00	0,00	0,00
Totale Titolo	83.255.150,89	31.209.604,81	46.535.820,70	77.745.425,51	0,00	5.509.725,38	320.388.559,32	192.424.001,22	0,00	127.964.558,10	100.153.760,44

IST. NAZ. DI DOCUMENTAZIONE, INNOVAZIONE E RICERCA EDUCATIVA
RENDICONTO FINANZIARIO GESTIONALE
USCITA 2020

ALLEGATO 10 (Parte B)
 Pagina 33

Capitolo	G E S T I O N E D E I R E S I D U I						G E S T I O N E d i C A S S A					
	Residui Iniziali	Pagati	Da Pagare (16-14)	Totali (14+15)	Var.in + (16-13)	Var.in - (13-16)	Previsioni	Pagamenti	Diff.in + (20-19)	Diff.in - (19-20)	Tot.Residui (9+15)	23
2	13	14	15	16	17	18	19	20	21	22	23	23
212.5	0,00	0,00	0,00	0,00	0,00	0,00	0,00	0,00	0,00	0,00	0,00	0,00
212.6	0,00	0,00	0,00	0,00	0,00	0,00	0,00	0,00	0,00	0,00	0,00	0,00
212.900	0,00	0,00	0,00	0,00	0,00	0,00	0,00	0,00	0,00	0,00	0,00	0,00
212.901	0,00	0,00	0,00	0,00	0,00	0,00	0,00	0,00	0,00	0,00	0,00	0,00
212.902	0,00	0,00	0,00	0,00	0,00	0,00	0,00	0,00	0,00	0,00	0,00	0,00
212.903	193,05	0,00	193,05	193,05	0,00	0,00	193,05	0,00	0,00	0,00	193,05	193,05
212.904	0,00	0,00	0,00	0,00	0,00	0,00	0,00	0,00	0,00	0,00	0,00	0,00
212.905	34,18	0,00	0,00	0,00	0,00	34,18	34,18	0,00	0,00	0,00	34,18	0,00
212.906	21.442,41	0,00	21.442,41	21.442,41	0,00	0,00	21.442,41	0,00	0,00	21.442,41	21.442,41	21.442,41
212.907	0,00	0,00	0,00	0,00	0,00	0,00	0,00	0,00	0,00	0,00	0,00	0,00
212.908	0,00	0,00	0,00	0,00	0,00	0,00	0,00	0,00	0,00	0,00	0,00	0,00
212.909	0,00	0,00	0,00	0,00	0,00	0,00	0,00	0,00	0,00	0,00	0,00	0,00
212.910	0,00	0,00	0,00	0,00	0,00	0,00	0,00	0,00	0,00	0,00	0,00	0,00
212.911	5.649,21	0,00	5.649,21	5.649,21	0,00	0,00	5.649,21	0,00	0,00	5.649,21	5.649,21	5.649,21
212.912	0,00	0,00	0,00	0,00	0,00	0,00	0,00	0,00	0,00	0,00	0,00	0,00
212.913	22,70	0,00	0,00	0,00	0,00	22,70	35,14	0,00	0,00	0,00	35,14	0,00

IST. NAZ. DI DOCUMENTAZIONE, INNOVAZIONE E RICERCA EDUCATIVA

RENDICONTO FINANZIARIO GESTIONALE

USCITA 2020

Data elaborazione: 08-04-2021

ALLEGATO 10 (Parte A)

Pagina 34

Capitolo	Denominazione	G E S T I O N E di C O M P E T E N Z A									
		4	5	6	7	8	9	10	11	12	
		Previsione Iniziale	Var.in + (7-4)	Var.in - (4-7)	Prev.Defin. (4+5-6)	Somme Pagate	Da Pagare (10-8)	Tot.Imp. (8+9)	Diff.in + (10-7)	Diff.in - (7-10)	
2	3										
212.914	Manutenzione straordinaria su beni demaniali di terzi	0,00	0,00	0,00	0,00	0,00	0,00	0,00	0,00	0,00	
212.915	Manutenzione straordinaria su altri beni di terzi	0,00	0,00	0,00	0,00	0,00	0,00	0,00	0,00	0,00	
212.916	Opere dell'ingegno e diritti di autore	0,00	0,00	0,00	0,00	0,00	0,00	0,00	0,00	0,00	
212.917	Fabbricati ad uso strumentale	0,00	0,00	0,00	0,00	0,00	0,00	0,00	0,00	0,00	
212.918	Sviluppo software e manutenzione evolutiva	0,00	0,00	0,00	0,00	0,00	0,00	0,00	0,00	0,00	
212.1901	Mobili e arredi per ufficio	0,00	0,00	0,00	0,00	0,00	0,00	0,00	0,00	0,00	
212.1902	Macchinari	0,00	24.000,00	0,00	24.000,00	3.938,16	8.230,12	12.168,28	0,00	11.831,72	
212.1905	Postazioni di lavoro	63.000,00	0,00	20.000,00	43.000,00	0,00	3.640,06	3.640,06	0,00	39.359,94	
212.1907	Acquisto software	1.200,00	0,00	1.200,00	0,00	0,00	0,00	0,00	0,00	0,00	
212.1910	Periferiche	3.000,00	0,00	0,00	3.000,00	0,00	0,00	0,00	0,00	3.000,00	
212.1911	Apparati di telecomunicazioni	0,00	0,00	0,00	0,00	0,00	0,00	0,00	0,00	0,00	
212.1912	Hardware n.a.c.	0,00	0,00	0,00	0,00	0,00	0,00	0,00	0,00	0,00	
212.1913	Tablet e dispositivi di telefonia fissa e mobile	11.300,00	8.700,00	0,00	20.000,00	0,00	9.343,98	9.343,98	0,00	10.656,02	
212.1916	Opere dell'ingegno e diritti d'autore	0,00	2.500,00	0,00	2.500,00	0,00	0,00	0,00	0,00	2.500,00	
212.1918	Sviluppo software e manutenzione evolutiva	100.000,00	0,00	0,00	100.000,00	0,00	0,00	0,00	0,00	100.000,00	

IST. NAZ. DI DOCUMENTAZIONE, INNOVAZIONE E RICERCA EDUCATIVA
RENDICONTO FINANZIARIO GESTIONALE
 USCITA 2020

ALLEGATO 10 (Parte B)
 Pagina 34

Capitolo	G E S T I O N E dei R E S I D U I					G E S T I O N E di C A S S A					
	Residui Iniziali 13	Pagati 14	Da Pagare (16-14) 15	Totali (14+15) 16	Var.in + (16-13) 17	Var.in - (13-16) 18	Previsioni 19	Pagamenti 20	Diff.in + (20-19) 21	Diff.in - (19-20) 22	Tot.Residui (9+15) 23
2											
212.1914	0,00	0,00	0,00	0,00	0,00	0,00	0,00	0,00	0,00	0,00	0,00
212.1915	115,00	0,00	0,00	0,00	0,00	115,00	115,00	0,00	0,00	115,00	0,00
212.1916	0,00	0,00	0,00	0,00	0,00	0,00	0,00	0,00	0,00	0,00	0,00
212.1917	0,00	0,00	0,00	0,00	0,00	0,00	0,00	0,00	0,00	0,00	0,00
212.1918	0,00	0,00	0,00	0,00	0,00	0,00	0,00	0,00	0,00	0,00	0,00
212.1901	400,00	400,00	0,00	400,00	0,00	0,00	400,00	400,00	0,00	0,00	0,00
212.1902	0,00	0,00	0,00	0,00	0,00	0,00	3.938,16	0,00	0,00	20.061,84	8.230,12
212.1905	13.888,74	13.888,72	0,00	13.888,72	0,00	0,02	56.888,74	13.888,72	0,00	43.000,02	3.640,06
212.1907	0,00	0,00	0,00	0,00	0,00	0,00	0,00	0,00	0,00	0,00	0,00
212.1910	6.148,80	6.148,80	0,00	6.148,80	0,00	0,00	9.148,80	6.148,80	0,00	3.000,00	0,00
212.1911	0,00	0,00	0,00	0,00	0,00	0,00	0,00	0,00	0,00	0,00	0,00
212.1912	0,00	0,00	0,00	0,00	0,00	0,00	0,00	0,00	0,00	0,00	0,00
212.1913	1.496,95	1.496,94	0,00	1.496,94	0,00	0,01	21.496,95	1.496,94	0,00	20.000,01	9.343,98
212.1916	0,00	0,00	0,00	0,00	0,00	0,00	2.500,00	0,00	0,00	2.500,00	0,00
212.1918	0,00	0,00	0,00	0,00	0,00	0,00	100.000,00	0,00	0,00	100.000,00	0,00

IST. NAZ. DI DOCUMENTAZIONE, INNOVAZIONE E RICERCA EDUCATIVA
RENDICONTO FINANZIARIO GESTIONALE
 USCITA 2020

ALLEGATO 10 (Parte B)
 Pagina 35

Capitolo	G E S T I O N E dei R E S I D U I					G E S T I O N E di C A S S A					
	Residui Iniziali	Pagati	Da Pagate	Totali	Var.in +	Var.in -	Previsioni	Pagamenti	Diff.in +	Diff.in -	Tot.Residui
2	13	14	15	16	17	18	19	20	21	22	23
212.2901	0,00	0,00	0,00	0,00	0,00	0,00	10.000,00	2.160,38	0,00	7.839,62	0,00
212.2902	0,00	0,00	0,00	0,00	0,00	0,00	20.000,00	0,00	0,00	20.000,00	0,00
212.2903	1.449,60	1.449,60	0,00	1.449,60	0,00	0,00	1.449,60	1.449,60	0,00	0,00	0,00
212.2905	0,00	0,00	0,00	0,00	0,00	0,00	10.000,00	0,00	0,00	10.000,00	0,00
212.2910	0,00	0,00	0,00	0,00	0,00	0,00	3.000,00	0,00	0,00	3.000,00	0,00
212.2911	0,00	0,00	0,00	0,00	0,00	0,00	2.000,00	0,00	0,00	2.000,00	0,00
212.2914	0,00	0,00	0,00	0,00	0,00	0,00	2.000,00	0,00	0,00	2.000,00	0,00
212.2915	0,00	0,00	0,00	0,00	0,00	0,00	20.000,00	0,00	0,00	20.000,00	0,00
212.2917	0,00	0,00	0,00	0,00	0,00	0,00	20.000,00	0,00	0,00	20.000,00	0,00
212.3901	5.751,02	5.751,02	0,00	5.751,02	0,00	0,00	62.751,02	5.751,02	0,00	57.000,00	0,00
212.3903	251.070,38	180.535,99	70.534,39	251.070,38	0,00	0,00	661.070,38	180.852,45	0,00	480.217,93	70.534,39
212.3905	0,00	0,00	0,00	0,00	0,00	0,00	120.000,00	5.705,94	0,00	114.294,06	3.866,79
212.3909	0,00	0,00	0,00	0,00	0,00	0,00	120.000,00	0,00	0,00	120.000,00	0,00
212.3910	0,00	0,00	0,00	0,00	0,00	0,00	80.000,00	4.000,00	0,00	76.000,00	0,00
212.3911	0,00	0,00	0,00	0,00	0,00	0,00	80.000,00	0,00	0,00	80.000,00	2.379,00
212.3913	1.262,64	1.262,64	0,00	1.262,64	0,00	0,00	1.262,64	1.262,64	0,00	0,00	0,00

IST. NAZ. DI DOCUMENTAZIONE, INNOVAZIONE E RICERCA EDUCATIVA
RENDICONTO FINANZIARIO GESTIONALE
USCITA 2020

Data elaborazione: 08-04-2021

ALLEGATO 10 (Parte A)

Pagina 36

Capitolo	Denominazione	G E S T I O N E di C O M P E T E N Z A											
		4	5	6	7	8	9	10	11	12			
	Previsione Iniziale	Var.in + (7-4)	Var.in - (4-7)	Prev.Defin. (4+5-6)	Somme Pagate	Da Pagare (10-8)	Tot.Imp. (8+9)	Diff.in + (10-7)	Diff.in - (7-10)				
2	3	4	5	6	7	8	9	10	11	12			
212.3914	Manutenzione straordinaria su beni demaniali di terzi	4.000,00	0,00	0,00	4.000,00	0,00	0,00	0,00	0,00	4.000,00			
212.3915	Manutenzione straordinaria su altri beni di terzi	10.000,00	0,00	0,00	10.000,00	0,00	0,00	0,00	0,00	10.000,00			
212.3917	Fabbricati ad uso strumentale	30.000,00	0,00	0,00	30.000,00	0,00	0,00	0,00	0,00	30.000,00			
	Totale 1.2.1.2	1.176.500,00	35.200,00	21.200,00	1.190.500,00	16.120,94	27.459,95	43.580,89	0,00	1.146.919,11			
	1.2.1.3 - PARTECIPAZIONE E ACQUISTO DI VALORI MOBILIARI												
213.1	Conferimenti e quote di partecipazione al patrimonio di altri enti	0,00	0,00	0,00	0,00	0,00	0,00	0,00	0,00	0,00			
213.2	Acquisti titoli emessi o garantiti dallo Stato	0,00	0,00	0,00	0,00	0,00	0,00	0,00	0,00	0,00			
213.3	Depositi in buoni postali	0,00	0,00	0,00	0,00	0,00	0,00	0,00	0,00	0,00			
213.4	Acquisti di altri titoli di credito	0,00	0,00	0,00	0,00	0,00	0,00	0,00	0,00	0,00			
213.900	Acquisizioni di partecipazioni e conferimenti di capitale in altre imprese	0,00	0,00	0,00	0,00	0,00	0,00	0,00	0,00	0,00			
213.901	Acquisizione di titoli obbligazionari a breve termine emessi da Amministrazioni Centrali	0,00	0,00	0,00	0,00	0,00	0,00	0,00	0,00	0,00			
	Totale 1.2.1.3	0,00	0,00	0,00	0,00	0,00	0,00	0,00	0,00	0,00			
	Totale TITOLO II - USCITE IN CONTO CAPITALE	1.176.500,00	14.000,00	0,00	1.190.500,00	16.120,94	27.459,95	43.580,89	0,00	1.146.919,11			

IST. NAZ. DI DOCUMENTAZIONE, INNOVAZIONE E RICERCA EDUCATIVA
RENDICONTO FINANZIARIO GESTIONALE
USCITA 2020

ALLEGATO 10 (Parte B)
Pagina 36

Capitolo	G E S T I O N E dei R E S I D U I					G E S T I O N E di C A S S A					
	Residui Iniziali	Pagati	Da Pagare (16-14)	Totali (14+15)	Var.in + (16-13)	Var.in - (13-16)	Previsioni	Pagamenti	Diff.in + (20-19)	Diff.in - (19-20)	Tot. Residui (9+15)
2	13	14	15	16	17	18	19	20	21	22	23
212.3914	0,00	0,00	0,00	0,00	0,00	0,00	4.000,00	0,00	0,00	4.000,00	0,00
212.3915	0,00	0,00	0,00	0,00	0,00	0,00	10.000,00	0,00	0,00	10.000,00	0,00
212.3917	0,00	0,00	0,00	0,00	0,00	0,00	30.000,00	0,00	0,00	30.000,00	0,00
Totale 1.2.1.2	316.471,84	211.578,75	104.721,18	316.299,93	0,00	171,91	1.506.984,28	227.699,69	0,00	1.279.284,59	132.181,13
1.2.1.3											
213.1	0,00	0,00	0,00	0,00	0,00	0,00	0,00	0,00	0,00	0,00	0,00
213.2	0,00	0,00	0,00	0,00	0,00	0,00	0,00	0,00	0,00	0,00	0,00
213.3	0,00	0,00	0,00	0,00	0,00	0,00	0,00	0,00	0,00	0,00	0,00
213.4	0,00	0,00	0,00	0,00	0,00	0,00	0,00	0,00	0,00	0,00	0,00
213.900	0,00	0,00	0,00	0,00	0,00	0,00	0,00	0,00	0,00	0,00	0,00
213.901	0,00	0,00	0,00	0,00	0,00	0,00	0,00	0,00	0,00	0,00	0,00
Totale 1.2.1.3	0,00	0,00	0,00	0,00	0,00	0,00	0,00	0,00	0,00	0,00	0,00
Totale Titolo	316.471,84	211.578,75	104.721,18	316.299,93	0,00	171,91	1.511.776,31	227.699,69	0,00	1.284.076,62	132.181,13

IST. NAZ. DI DOCUMENTAZIONE, INNOVAZIONE E RICERCA EDUCATIVA
RENDICONTO FINANZIARIO GESTIONALE
 USCITA 2020

ALLEGATO 10 (Parte B)
 Pagina 37

Capitolo	G E S T I O N E dei R E S I D U I					G E S T I O N E di C A S S A					
	Residui Iniziali 13	Pagati 14	Da Pagare (16-14) 15	Totali (14+15) 16	Var.in + (16-13) 17	Var.in - (13-16) 18	Previsioni 19	Pagamenti 20	Diff.in + (20-19) 21	Diff.in - (19-20) 22	Tot.Residui (9+15) 23
2											
1											
1.4											
1.4.1											
1.4.1.1											
411.1	0,00	0,00	0,00	0,00	0,00	0,00	0,00	0,00	0,00	0,00	0,00
411.2	0,00	0,00	0,00	0,00	0,00	0,00	0,00	0,00	0,00	0,00	0,00
411.3	2.446,75	0,00	2.446,75	2.446,75	0,00	0,00	3.046,75	0,00	0,00	3.046,75	2.446,75
411.4	0,00	0,00	0,00	0,00	0,00	0,00	4.936,55	0,00	0,00	4.936,55	0,00
411.5	0,00	0,00	0,00	0,00	0,00	0,00	0,00	0,00	0,00	0,00	0,00
411.71	0,00	0,00	0,00	0,00	0,00	0,00	0,00	0,00	0,00	0,00	0,00
411.72	0,00	0,00	0,00	0,00	0,00	0,00	0,00	0,00	0,00	0,00	0,00
411.73	0,00	0,00	0,00	0,00	0,00	0,00	0,00	0,00	0,00	0,00	0,00
411.900	383.233,67	358.078,44	25.155,23	383.233,67	0,00	0,00	4.483.233,67	2.911.475,83	0,00	1.571.757,84	26.246,98
411.901	181.346,51	179.244,67	82,83	179.327,50	0,00	2.019,01	2.281.346,51	1.519.083,93	0,00	762.262,58	82,83

IST. NAZ. DI DOCUMENTAZIONE, INNOVAZIONE E RICERCA EDUCATIVA
RENDICONTO FINANZIARIO GESTIONALE
USCITA 2020

Data elaborazione: 08-04-2021

ALLEGATO 10 (Parte A)

Pagina 38

Capitolo	Denominazione	G E S T I O N E d i C O M P E T E N Z A											
		4	5	6	7	8	9	10	11	12			
	Previsione Iniziale	Var.in + (7-4)	Var.in - (4-7)	Prev.Defin. (4+5-6)	Somme Pagate	Da Pagare (10-8)	Tot.Imp. (8+9)	Diff.in + (10-7)	Diff.in - (7-10)				
411.902	Costituzione fondi economici e carte aziendali	20.000,00	0,00	0,00	20.000,00	3.300,00	0,00	3.300,00	0,00	16.700,00			
411.903	Altre uscite per partite di giro n.a.c.	1.000.000,00	0,00	0,00	1.000.000,00	78.057,24	0,00	78.057,24	0,00	921.942,76			
411.904	Costituzione di depositi cauzionali o contrattuali presso terzi	0,00	0,00	0,00	0,00	0,00	0,00	0,00	0,00	0,00			
411.905	Altre uscite per conto terzi n.a.c.	300.000,00	0,00	0,00	300.000,00	0,00	0,00	0,00	0,00	300.000,00			
411.906	Altri versamenti di ritenute al personale dipendente per conto di terzi	200.000,00	0,00	0,00	200.000,00	83.962,00	0,00	83.962,00	0,00	116.038,00			
411.907	Versamenti di ritenute erariali su redditi da lavoro autonomo per conto terzi	420.000,00	0,00	0,00	420.000,00	267.304,26	0,00	267.304,26	0,00	152.695,74			
411.908	Versamenti di ritenute previdenziali e assistenziali su redditi da lavoro autonomo per conto terzi	50.000,00	0,00	0,00	50.000,00	5.927,14	0,00	5.927,14	0,00	44.072,86			
411.909	Altri versamenti di ritenute al personale con contratto di lavoro autonomo per conto di terzi	10.000,00	0,00	0,00	10.000,00	0,00	0,00	0,00	0,00	10.000,00			
411.910	Versamento delle ritenute per scissione contabile Iva (split payment)	1.000.000,00	0,00	0,00	1.000.000,00	784.889,68	0,00	784.889,68	0,00	215.110,32			
411.911	Restituzione di depositi cauzionali o contrattuali di terzi	30.000,00	0,00	0,00	30.000,00	5.254,74	0,00	5.254,74	0,00	24.745,26			
	Totale 1.4.1.1	9.230.000,00	0,00	0,00	9.230.000,00	5.121.931,71	1.091,75	5.123.023,46	0,00	4.106.976,54			
	Totale TITOLO IV - PARTITE DI GIRO	9.230.000,00	0,00	0,00	9.230.000,00	5.121.931,71	1.091,75	5.123.023,46	0,00	4.106.976,54			

IST. NAZ. DI DOCUMENTAZIONE, INNOVAZIONE E RICERCA EDUCATIVA
RENDICONTO FINANZIARIO GESTIONALE
USCITA 2020

ALLEGATO 10 (Parte B)
Pagina 38

Capitolo	G E S T I O N E dei R E S I D U I				G E S T I O N E di C A S S A							
	Residui Iniziali	Pagati	Da Pagare (16-14)	Totali (14+15)	Var.in + (16-13)	Var.in - (13-16)	Previsioni	Pagamenti	Diff.in + (20-19)	Diff.in - (19-20)	Tot. Residui (9+15)	
2	13	14	15	16	17	18	19	20	21	22	23	
411.902	0,00	0,00	0,00	0,00	0,00	0,00	20.000,00	3.300,00	0,00	0,00	16.700,00	0,00
411.903	1.764,50	1.742,00	22,50	1.764,50	0,00	0,00	1.001.944,49	79.799,24	0,00	0,00	922.145,25	22,50
411.904	3.788,23	0,00	3.788,23	3.788,23	0,00	0,00	3.788,23	0,00	0,00	0,00	3.788,23	3.788,23
411.905	0,00	0,00	0,00	0,00	0,00	0,00	300.000,00	0,00	0,00	0,00	300.000,00	0,00
411.906	7.204,39	7.204,39	0,00	7.204,39	0,00	0,00	207.204,39	91.166,39	0,00	0,00	116.038,00	0,00
411.907	36.904,27	36.904,27	0,00	36.904,27	0,00	0,00	456.904,27	304.208,53	0,00	0,00	152.695,74	0,00
411.908	184,04	184,04	0,00	184,04	0,00	0,00	50.184,04	6.111,18	0,00	0,00	44.072,86	0,00
411.909	0,00	0,00	0,00	0,00	0,00	0,00	10.000,00	0,00	0,00	0,00	10.000,00	0,00
411.910	61.714,59	61.714,59	0,00	61.714,59	0,00	0,00	1.061.714,59	846.604,27	0,00	0,00	215.110,32	0,00
411.911	6.071,80	5.360,00	711,80	6.071,80	0,00	0,00	36.071,80	10.614,74	0,00	0,00	25.457,06	711,80
Totale 1.4.1.1	684.658,75	650.432,40	32.207,34	682.639,74	0,00	2.019,01	9.920.375,29	5.772.364,11	0,00	0,00	4.148.011,18	33.299,09
Totale Titolo	684.658,75	650.432,40	32.207,34	682.639,74	0,00	2.019,01	9.920.375,29	5.772.364,11	0,00	0,00	4.148.011,18	33.299,09

IST. NAZ. DI DOCUMENTAZIONE, INNOVAZIONE E RICERCA EDUCATIVA
RENDICONTO FINANZIARIO GESTIONALE
 USCITA 2020

Data elaborazione: 08-04-2021
 ALLEGATO 10 (Parte A)
 Pagina 39

Capitolo	Denominazione	G E S T I O N E d i C O M P E T E N Z A											
		4	5	6	7	8	9	10	11	12			
	Previsione Iniziale	Var.in + (7-4)	Var.in - (4-7)	Prev.Defin. (4+5-6)	Somme Pagate	Da Pagare (10-8)	Tot.Imp. (8+9)	Diff.in + (10-7)	Diff.in - (7-10)				
2	3												
	Riepilogo dei titoli C.D.R. I												
	TITOLO I	223.130.751,09	12.161.495,11	0,00	235.292.246,20	161.214.396,41	53.617.939,74	214.832.336,15	0,00	20.459.910,05			
	TITOLO II	1.176.500,00	14.000,00	0,00	1.190.500,00	16.120,94	27.459,95	43.580,89	0,00	1.146.919,11			
	TITOLO III	0,00	0,00	0,00	0,00	0,00	0,00	0,00	0,00	0,00			
	TITOLO IV	9.230.000,00	0,00	0,00	9.230.000,00	5.121.931,71	1.091,75	5.123.023,46	0,00	4.106.976,54			
	TOTALE DELLE USCITE C.D.R. I	233.537.251,09	12.175.495,11	0,00	245.712.746,20	166.352.449,06	53.646.491,44	219.998.940,50	0,00	25.713.805,70			

IST. NAZ. DI DOCUMENTAZIONE, INNOVAZIONE E RICERCA EDUCATIVA
RENDICONTO FINANZIARIO GESTIONALE
USCITA 2020

ALLEGATO 10 (Parte B)
 Pagina 39

Capitolo	G E S T I O N E dei R E S I D U I				G E S T I O N E di C A S S A						
	Residui Iniziali 13	Pagati 14	Da Pagare (16-14) 15	Totali (14+15) 16	Var.in + (16-13) 17	Var.in - (13-16) 18	Previsioni 19	Pagamenti 20	Diff.in + (20-19) 21	Diff.in - (19-20) 22	Tot. Residui (9+15) 23
2											
Titolo I	83.255.150,89	31.209.604,81	46.535.820,70	77.745.425,51	0,00	5.509.725,38	320.388.559,32	192.424.001,22	0,00	127.964.558,10	100.153.760,44
Titolo II	316.471,84	211.578,75	104.721,18	316.299,93	0,00	171,91	1.511.776,31	227.699,69	0,00	1.284.076,62	132.181,13
Titolo III	0,00	0,00	0,00	0,00	0,00	0,00	0,00	0,00	0,00	0,00	0,00
Titolo IV	684.658,75	650.432,40	32.207,34	682.639,74	0,00	2.019,01	9.920.375,29	5.772.364,11	0,00	4.148.011,18	33.299,09
Totale Titolo	84.256.281,48	32.071.615,96	46.672.749,22	78.744.365,18	0,00	5.511.916,30	331.820.710,92	198.424.065,02	0,00	133.396.645,90	100.319.240,66

IST. NAZ. DI DOCUMENTAZIONE, INNOVAZIONE E RICERCA EDUCATIVA
RENDICONTO FINANZIARIO GESTIONALE
 USCITA 2020

Data elaborazione: 08-04-2021
 ALLEGATO 10 (Parte A)
 Pagina 40

Capitolo	Denominazione	G E S T I O N E d i C O M P E T E N Z A											
		4	5	6	7	8	9	10	11	12	Diff.in + (10-7)	Diff.in - (7-10)	
	Previsione Iniziale	Var.in + (7-4)	Var.in - (4-7)	Prev.Defin. (4+5-6)	Somme Pagate	Da Pagare (10-8)	Tot.Imp. (8+9)						
2	3	4	5	6	7	8	9	10	11	12			
	RIEPILOGO GENERALE												
	TITOLO I	223.130.751,09	12.161.495,11	0,00	235.292.246,20	161.214.396,41	53.617.939,74	214.832.336,15	0,00	20.459.910,05			
	TITOLO II	1.176.500,00	14.000,00	0,00	1.190.500,00	16.120,94	27.459,95	43.580,89	0,00	1.146.919,11			
	TITOLO III	0,00	0,00	0,00	0,00	0,00	0,00	0,00	0,00	0,00			
	TITOLO IV	9.230.000,00	0,00	0,00	9.230.000,00	5.121.931,71	1.091,75	5.123.023,46	0,00	4.106.976,54			
	TOTALE DELLE USCITE	233.537.251,09	12.175.495,11	0,00	245.712.746,20	166.352.449,06	53.646.491,44	219.998.940,50	0,00	25.713.805,70			
	Disavanzo di amministrazione	0,00	0,00	0,00	0,00								
	TOTALE GENERALE DELLE USCITE	233.537.251,09	12.175.495,11	0,00	245.712.746,20	166.352.449,06	53.646.491,44	219.998.940,50	0,00	25.713.805,70			

IST. NAZ. DI DOCUMENTAZIONE, INNOVAZIONE E RICERCA EDUCATIVA
RENDICONTO FINANZIARIO GESTIONALE
 USCITA 2020

ALLEGATO 10 (Parte B)
Pagina 40

Capitolo	G E S T I O N E d e i R E S I D U I				G E S T I O N E d i C A S S A				Tot. Residui (9+15)		
	Residui Iniziali	Pagati	Da Pagare (16-14)	Totali (14+15)	Var.in + (16-13)	Var.in - (13-16)	Previsioni	Pagamenti		Diff.in + (20-19)	Diff.in - (19-20)
2	13	14	15	16	17	18	19	20	21	22	23
Titolo I	83.255.150,89	31.209.604,81	46.535.820,70	77.745.425,51	0,00	5.509.725,38	320.388.559,32	192.424.001,22	0,00	127.964.558,10	100.153.760,44
Titolo II	316.471,84	211.578,75	104.721,18	316.299,93	0,00	171,91	1.511.776,31	227.699,69	0,00	1.284.076,62	132.181,13
Titolo III	0,00	0,00	0,00	0,00	0,00	0,00	0,00	0,00	0,00	0,00	0,00
Titolo IV	684.658,75	650.432,40	32.207,34	682.639,74	0,00	2.019,01	9.920.375,29	5.772.364,11	0,00	4.148.011,18	33.299,09
Totale Titolo	84.256.281,48	32.071.615,96	46.672.749,22	78.744.365,18	0,00	5.511.916,30	331.820.710,92	198.424.065,02	0,00	133.396.645,90	100.319.240,66
Totale Titolo	84.256.281,48	32.071.615,96	46.672.749,22	78.744.365,18	0,00	5.511.916,30	331.820.710,92	198.424.065,02	0,00	133.396.645,90	100.319.240,66

IST. NAZ. DI DOCUMENTAZIONE, INNOVAZIONE E RICERCA EDUCATIVA

RENDICONTO FINANZIARIO GESTIONALE

USCITA 2020

Data elaborazione: 08-04-2021

ALLEGATO 10 (Parte A)

Pagina 4

Capitolo	Denominazione	G E S T I O N E di C O M P E T E N Z A									
		4	5	6	7	8	9	10	11	12	
		Previsione Iniziale	Var.in + (7-4)	Var.in - (4-7)	Prev.Defin. (4+5-6)	Somme Pagate	Da Pagare (10-8)	Tot.Imp. (8+9)	Diff.in + (10-7)	Diff.in - (7-10)	
2	3										
112.908	Buoni pasto (P.F.: I.I.I.2.2)	0,00	0,00	0,00	0,00	0,00	0,00	0,00	0,00	0,00	
112.909	Altre spese per il personale n.a.c. (P.F.: I.I.I.2.3.99)	0,00	0,00	0,00	0,00	0,00	0,00	0,00	0,00	0,00	
112.910	Contributi obbligatori per il personale (P.F.: I.I.I.2.1.1)	0,00	0,00	0,00	0,00	0,00	0,00	0,00	0,00	0,00	
112.911	Assegni familiari (P.F.: I.I.I.2.1.1)	0,00	0,00	0,00	0,00	0,00	0,00	0,00	0,00	0,00	
112.912	Irap (P.F.: I.2.1.1.1)	0,00	0,00	0,00	0,00	0,00	0,00	0,00	0,00	0,00	
112.913	Indennità di missione e di trasferta (P.F.: I.3.2.2.2)	0,00	0,00	0,00	0,00	0,00	0,00	0,00	0,00	0,00	
112.914	Indennità ed altri compensi, esclusi i rimborsi spesa documentati per missione, corrisposti al personale a tempo determinato (P.F.: I.I.I.1.9)	0,00	0,00	0,00	0,00	0,00	0,00	0,00	0,00	0,00	
112.920	Contributi per indennità di fine rapporto (P.F.: I.I.I.2.1.3)	0,00	0,00	0,00	0,00	0,00	0,00	0,00	0,00	0,00	
112.1907	Assegni di ricerca (P.F.: I.I.I.1.9)	25.461,12	0,00	0,00	25.461,12	0,00	0,00	0,00	0,00	25.461,12	
112.1913	Indennità di missione e di trasferta (P.F.: I.3.2.2.2)	444.833,37	36.978,10	0,00	481.811,47	16.709,46	87.634,72	0,00	0,00	394.176,75	
112.1921	Contributi previdenza complementare (P.F.: I.I.I.2.1.2)	0,00	0,00	0,00	0,00	0,00	0,00	0,00	0,00	0,00	
112.2913	Indennità di missione e di trasferta (P.F.: I.3.2.2.2)	490.575,74	728,26	0,00	491.304,00	3.000,00	70.121,21	0,00	0,00	421.182,79	
112.2921	Contributi previdenza complementare (P.F.: I.I.I.2.1.2)	0,00	0,00	0,00	0,00	0,00	0,00	0,00	0,00	0,00	
112.3900	Arretrati per anni precedenti corrisposti al personale a tempo indeterminato (P.F.: I.I.I.1.1)	0,00	0,00	0,00	0,00	0,00	0,00	0,00	0,00	0,00	
112.3901	Voci stipendiali corrisposte al personale a tempo indeterminato (P.F.: I.I.I.1.2)	6.487.361,25	0,00	0,00	6.487.361,25	6.235.446,61	6.235.446,61	0,00	0,00	251.914,64	

IST. NAZ. DI DOCUMENTAZIONE, INNOVAZIONE E RICERCA EDUCATIVA

RENDICONTO FINANZIARIO GESTIONALE

USCITA 2020

ALLEGATO 10 (Parte B)

Pagina 4

Capitolo	G E S T I O N E dei R E S I D U I		V a r . i n +		V a r . i n -		G E S T I O N E di C A S S A			Tot. Residui (9+15)	
	Residui Iniziali	Pagati	Da Pagare (16-14)	Totali (14+15)	Var.in + (16-13)	Var.in - (13-16)	Previsioni	Pagamenti	Diff.in + (20-19)		Diff.in - (19-20)
2	13	14	15	16	17	18	19	20	21	22	23
112.908	0,00	0,00	0,00	0,00	0,00	0,00	0,00	0,00	0,00	0,00	0,00
112.909	0,00	0,00	0,00	0,00	0,00	0,00	0,00	0,00	0,00	0,00	0,00
112.910	0,00	0,00	0,00	0,00	0,00	0,00	0,00	0,00	0,00	0,00	0,00
112.911	0,00	0,00	0,00	0,00	0,00	0,00	0,00	0,00	0,00	0,00	0,00
112.912	0,00	0,00	0,00	0,00	0,00	0,00	0,00	0,00	0,00	0,00	0,00
112.913	332,02	0,00	332,00	332,00	0,00	0,02	1.211,40	0,00	0,00	1.211,40	332,00
112.914	137,66	0,00	137,66	137,66	0,00	0,00	137,66	0,00	0,00	137,66	137,66
112.920	0,00	0,00	0,00	0,00	0,00	0,00	0,00	0,00	0,00	0,00	0,00
112.1907	0,00	0,00	0,00	0,00	0,00	0,00	25.461,12	0,00	0,00	25.461,12	0,00
112.1913	142.381,54	34.241,24	9.140,00	43.381,24	0,00	99.000,30	624.053,01	105.166,50	0,00	518.886,51	25.849,46
112.1921	0,00	0,00	0,00	0,00	0,00	0,00	0,00	0,00	0,00	0,00	0,00
112.2913	71.330,70	71.152,44	0,00	71.152,44	0,00	178,26	562.634,70	138.273,65	0,00	424.361,05	3.000,00
112.2921	0,00	0,00	0,00	0,00	0,00	0,00	0,00	0,00	0,00	0,00	0,00
112.3900	0,00	0,00	0,00	0,00	0,00	0,00	0,00	0,00	0,00	0,00	0,00
112.3901	0,00	0,00	0,00	0,00	0,00	0,00	6.487.361,25	6.235.446,61	0,00	251.914,64	0,00

IST. NAZ. DI DOCUMENTAZIONE, INNOVAZIONE E RICERCA EDUCATIVA

RENDICONTO FINANZIARIO GESTIONALE

USCITA 2020

Data elaborazione: 08-04-2021

ALLEGATO 10 (Parte A)

Pagina 7

Capitolo	Denominazione	G E S T I O N E di C O M P E T E N Z A											
		4	5	6	7	8	9	10	11	12	Diff.in - (7-10)	Diff.in + (10-7)	
		Previsione Iniziale	Var.in + (7-4)	Var.in - (4-7)	Prev.Defin. (4+5-6)	Somme Pagate	Da Pagare (10-8)	Tot.Imp. (8+9)	Diff.in + (10-7)	Diff.in - (7-10)			
2	3												
112.9112	Assegni familiari corrisposti al personale a tempo determinato a valere sui progetti in affidamento (P.F.: I.I.2.1.1)	8.000,00	0,00	0,00	8.000,00	3.303,92	0,00	3.303,92	0,00	4.696,08			
112.9113	Assegni familiari corrisposti al personale a tempo determinato a valere sui progetti in affidamento (P.F.: I.I.2.2.1)	0,00	6.000,00	0,00	6.000,00	5.638,54	0,00	5.638,54	0,00	361,46			
112.9120	Irap a valere sui progetti in affidamento (P.F.: I.2.1.1.1)	0,00	0,00	0,00	0,00	0,00	0,00	0,00	0,00	0,00			
112.9121	Irap a valere sui progetti in affidamento (P.F.: I.2.1.1.1)	216.200,20	95.617,20	0,00	311.817,40	241.462,60	6.042,10	247.504,70	0,00	64.312,70			
112.9122	Irap a valere sui progetti in affidamento (P.F.: I.2.1.1.1)	148.736,83	43.320,00	0,00	192.056,83	122.112,71	22.458,01	144.570,72	0,00	47.486,11			
112.9141	Indennita'ed altri compensi,esclusi i rimborsi spesa documentati per missione,corrisposti al personale a tempo deter a valere sui progetti (P.F.: I.I.1.1.8)	0,00	0,00	0,00	0,00	0,00	0,00	0,00	0,00	0,00			
112.9142	Indennita'ed altri compensi,esclusi i rimborsi spesa documentati per missione,corrisposti al personale a tempo deter a valere sui progetti (P.F.: I.I.1.1.8)	359.745,45	234.778,56	0,00	594.524,01	455.979,17	0,00	455.979,17	0,00	138.544,84			
112.9143	Indennita'ed altri compensi,esclusi i rimborsi spesa documentati per missione,corrisposti al personale a tempo deter a valere sui progetti (P.F.: I.I.1.1.8)	179.639,25	0,00	0,00	179.639,25	146.084,42	0,00	146.084,42	0,00	33.554,83			
112.9201	Contributi per indennita' di fine rapporto corrisposto al personale a tempo determinato a valere sui progetti in affidamento (P.F.: I.I.2.1.3)	0,00	0,00	0,00	0,00	0,00	0,00	0,00	0,00	0,00			
112.9202	Contributi per indennita' di fine rapporto corrisposto al personale a tempo determinato a valere sui progetti in affidamento (P.F.: I.I.2.1.3)	40.595,93	28.620,12	0,00	69.216,05	52.927,48	0,00	52.927,48	0,00	16.288,57			

IST. NAZ. DI DOCUMENTAZIONE, INNOVAZIONE E RICERCA EDUCATIVA

RENDICONTO FINANZIARIO GESTORIALE

USCITA 2020

ALLEGATO 10 (Parte B)

Pagina 7

Capitolo	G E S T I O N E dei R E S I D U I					G E S T I O N E di C A S S A					
	Residui Iniziali	Pagati	Da Pagare (16-14)	Totali (14+15)	Var.in + (16-13)	Var.in - (13-16)	Previsioni	Pagamenti	Diff.in + (20-19)	Diff.in - (19-20)	Tot.Residui (9+15)
2	13	14	15	16	17	18	19	20	21	22	23
112.9112	0,00	0,00	0,00	0,00	0,00	0,00	8.000,00	3.303,92	0,00	4.696,08	0,00
112.9113	0,00	0,00	0,00	0,00	0,00	0,00	6.000,00	5.638,54	0,00	361,46	0,00
112.9120	1.895,08	862,75	985,58	1.848,33	0,00	46,75	2.258,46	862,75	0,00	1.395,71	985,58
112.9121	54.081,17	41.839,81	11.743,93	53.583,74	0,00	497,43	363.339,94	283.302,41	0,00	80.037,53	17.786,03
112.9122	13.657,74	13.099,72	556,75	13.656,47	0,00	1,27	189.939,57	135.212,43	0,00	54.727,14	23.014,76
112.9141	0,00	0,00	0,00	0,00	0,00	0,00	0,00	0,00	0,00	0,00	0,00
112.9142	0,00	0,00	0,00	0,00	0,00	0,00	593.163,91	455.979,17	0,00	137.184,74	0,00
112.9143	0,00	0,00	0,00	0,00	0,00	0,00	179.639,25	146.084,42	0,00	33.554,83	0,00
112.9201	0,00	0,00	0,00	0,00	0,00	0,00	0,00	0,00	0,00	0,00	0,00
112.9202	7.744,94	7.744,94	0,00	7.744,94	0,00	0,00	76.806,29	60.672,42	0,00	16.133,87	0,00

IST. NAZ. DI DOCUMENTAZIONE, INNOVAZIONE E RICERCA EDUCATIVA
RENDICONTO FINANZIARIO GESTIONALE
USCITA 2020

ALLEGATO 10 (Parte B)
Pagina 8

Capitolo	G E S T I O N E dei R E S I D U I					G E S T I O N E di C A S S A					
	Residui Iniziali	Pagati	Da Pagare (16-14)	Totali (14+15)	Var.in + (16-13)	Var.in - (13-16)	Previsioni	Pagamenti	Diff.in + (20-19)	Diff.in - (19-20)	Tot.Residui (9+15)
2	13	14	15	16	17	18	19	20	21	22	23
112.9203	2.352,07	2.352,07	0,00	2.352,07	0,00	0,00	23.301,69	19.402,19	0,00	3.899,50	0,00
113.958	0,00	0,00	0,00	0,00	0,00	0,00	0,00	0,00	0,00	0,00	0,00
Totale 1.1.1.2	980.146,98	718.424,32	152.747,83	871.172,15	0,00	108.974,83	18.876.566,53	15.198.283,73	2.669,58	3.680.952,38	200.957,40
1.1.1.3											
113.1	633,94	0,00	633,94	633,94	0,00	0,00	633,94	0,00	0,00	633,94	633,94
113.2	1.872,28	153,72	153,78	307,50	0,00	1.564,78	5.521,31	153,72	0,00	5.367,59	153,78
113.3	0,00	0,00	0,00	0,00	0,00	0,00	0,00	0,00	0,00	0,00	0,00
113.4	0,00	0,00	0,00	0,00	0,00	0,00	0,00	0,00	0,00	0,00	0,00
113.5	0,00	0,00	0,00	0,00	0,00	0,00	0,00	0,00	0,00	0,00	0,00
113.6	76,97	0,00	76,97	76,97	0,00	0,00	76,97	0,00	0,00	76,97	76,97
113.7	44.103,40	42.638,90	1.464,00	44.102,90	0,00	0,50	45.771,40	42.638,90	0,00	3.132,50	1.464,00
113.8	0,00	0,00	0,00	0,00	0,00	0,00	0,00	0,00	0,00	0,00	0,00
113.9	2.769,00	1.500,00	1.000,00	2.500,00	0,00	269,00	9.885,43	1.500,00	0,00	8.385,43	1.000,00
113.10	2.524,99	0,00	2.524,99	2.524,99	0,00	0,00	3.322,56	0,00	0,00	3.322,56	2.524,99

IST. NAZ. DI DOCUMENTAZIONE, INNOVAZIONE E RICERCA EDUCATIVA
RENDICONTO FINANZIARIO GESTIONALE
 USCITA 2020

ALLEGATO 10 (Parte B)
 Pagina 9

Capitolo	G E S T I O N E d e i R E S I D U I										G E S T I O N E d i C A S S A				
	Residui Iniziali	Pagati	Da Pagare (16-14)	Totali (14+15)	Var.in + (16-13)	Var.in - (13-16)	Previsioni	Pagamenti	Diff.in + (20-19)	Diff.in - (19-20)	Tot.Residui (9+15)	20	21	22	23
2															
113.11	758,26	0,00	758,26	758,26	0,00	0,00	758,26	0,00	0,00	0,00	758,26	0,00	0,00	758,26	758,26
113.12	400,00	0,00	400,00	400,00	0,00	0,00	606,84	0,00	0,00	0,00	606,84	0,00	0,00	400,00	400,00
113.13	6.945,16	0,00	6.945,16	6.945,16	0,00	0,00	7.328,47	0,00	0,00	0,00	7.328,47	0,00	0,00	6.945,16	6.945,16
113.14	0,00	0,00	0,00	0,00	0,00	0,00	0,00	0,00	0,00	0,00	0,00	0,00	0,00	0,00	0,00
113.15	0,00	0,00	0,00	0,00	0,00	0,00	0,00	0,00	0,00	0,00	0,00	0,00	0,00	0,00	0,00
113.16	0,00	0,00	0,00	0,00	0,00	0,00	0,00	0,00	0,00	0,00	0,00	0,00	0,00	0,00	0,00
113.17	0,00	0,00	0,00	0,00	0,00	0,00	0,00	0,00	0,00	0,00	0,00	0,00	0,00	0,00	0,00
113.18	0,00	0,00	0,00	0,00	0,00	0,00	0,00	0,00	0,00	0,00	0,00	0,00	0,00	0,00	0,00
113.19	1.075,00	0,00	1.075,00	1.075,00	0,00	0,00	1.085,79	0,00	0,00	0,00	1.085,79	0,00	0,00	1.075,00	1.075,00
113.20	0,00	0,00	0,00	0,00	0,00	0,00	726,00	0,00	0,00	0,00	726,00	0,00	0,00	0,00	0,00
113.21	26.000,00	0,00	26.000,00	26.000,00	0,00	0,00	26.000,00	0,00	0,00	0,00	26.000,00	0,00	0,00	26.000,00	26.000,00
113.22	0,00	0,00	0,00	0,00	0,00	0,00	1.218,22	0,00	0,00	0,00	1.218,22	0,00	0,00	0,00	0,00
113.900	12.758,92	7.858,97	4.699,96	12.558,93	0,00	199,99	13.646,30	7.858,97	0,00	0,00	5.787,33	0,00	0,00	4.699,96	4.699,96
113.901	0,00	0,00	0,00	0,00	0,00	0,00	69,24	0,00	0,00	0,00	69,24	0,00	0,00	0,00	0,00
113.902	0,00	0,00	0,00	0,00	0,00	0,00	42,16	0,00	0,00	0,00	42,16	0,00	0,00	0,00	0,00

IST. NAZ. DI DOCUMENTAZIONE, INNOVAZIONE E RICERCA EDUCATIVA
RENDICONTO FINANZIARIO GESTIONALE
 USCITA 2020

ALLEGATO 10 (Parte B)
 Pagina 10

Capitolo	G E S T I O N E dei R E S I D U I										G E S T I O N E di C A S S A				
	Residui Iniziali	Pagati	Da Pagate	Totali	Var.in +	Var.in -	Previsioni	Pagamenti	Diff.in +	Diff.in -	Tot. Residui	22	23		
	13	14	15	16	17	18	19	20	21	(19-20)	(9+15)				
2															
113.903	12.964,27	0,00	0,00	0,00	0,00	12.964,27	12.964,27	0,00	0,00	0,00	12.964,27	0,00	0,00		
113.904	231,90	231,89	0,00	231,89	0,00	0,01	231,95	231,89	0,00	0,00	0,06	0,00	0,00		
113.905	0,00	0,00	0,00	0,00	0,00	0,00	7,32	0,00	0,00	0,00	7,32	0,00	0,00		
113.906	0,00	0,00	0,00	0,00	0,00	0,00	14,64	0,00	0,00	0,00	14,64	0,00	0,00		
113.907	0,00	0,00	0,00	0,00	0,00	0,00	29,65	0,00	0,00	0,00	29,65	0,00	0,00		
113.908	46,35	0,00	0,00	0,00	0,00	46,35	2.637,34	0,00	0,00	0,00	2.637,34	0,00	0,00		
113.909	17.760,22	0,00	8.779,70	8.779,70	0,00	8.980,52	28.438,04	0,00	0,00	0,00	28.438,04	0,00	8.779,70		
113.910	2.821,87	0,00	2.821,87	2.821,87	0,00	0,00	2.911,87	0,00	0,00	0,00	2.911,87	0,00	2.821,87		
113.911	0,00	0,00	0,00	0,00	0,00	0,00	0,00	0,00	0,00	0,00	0,00	0,00	0,00		
113.912	214,09	0,00	0,00	0,00	0,00	214,09	214,09	0,00	0,00	0,00	214,09	0,00	0,00		
113.913	399,98	0,00	399,98	399,98	0,00	0,00	399,98	0,00	0,00	0,00	399,98	0,00	399,98		
113.914	1.776,52	0,00	0,00	0,00	0,00	1.776,52	1.776,52	0,00	0,00	0,00	1.776,52	0,00	0,00		
113.915	370,90	0,00	0,00	0,00	0,00	370,90	370,90	0,00	0,00	0,00	370,90	0,00	0,00		
113.916	0,00	0,00	0,00	0,00	0,00	0,00	0,00	0,00	0,00	0,00	0,00	0,00	0,00		
113.917	7.500,00	7.500,00	0,00	7.500,00	0,00	0,00	7.500,00	7.500,00	0,00	0,00	0,00	0,00	0,00		

IST. NAZ. DI DOCUMENTAZIONE, INNOVAZIONE E RICERCA EDUCATIVA

RENDICONTO FINANZIARIO GESTIONALE

USCITA 2020

ALLEGATO 10 (Parte B)

Pagina 11

Capitolo	G E S T I O N E d e i R E S I D U I										G E S T I O N E d i C A S S A				
	Residui Iniziali	Pagati	Da Pagare	Totali	Var.in +	Var.in -	Previsioni	Pagamenti	Diff.in +	Diff.in -	Tot.Residui	20	21	22	23
2	13	14	15	16	17	18	19	20	21	22	23	20	21	22	23
113.918	0,00	0,00	0,00	0,00	0,00	0,00	0,00	0,00	0,00	0,00	0,00	0,00	0,00	0,00	0,00
113.919	12.399,93	3.309,44	9.090,49	12.399,93	0,00	0,00	12.399,93	3.309,44	0,00	0,00	9.090,49	0,00	0,00	9.090,49	9.090,49
113.920	7.929,61	3.964,81	3.964,81	7.929,61	0,00	0,00	7.929,71	3.964,80	0,00	0,00	3.964,91	0,00	0,00	3.964,91	3.964,81
113.921	276.380,95	276.380,94	0,00	276.380,94	0,00	0,01	276.380,95	276.380,94	0,00	0,00	0,01	0,00	0,00	0,01	0,00
113.922	0,00	0,00	0,00	0,00	0,00	0,00	0,00	0,00	0,00	0,00	0,00	0,00	0,00	0,00	0,00
113.923	0,00	0,00	0,00	0,00	0,00	0,00	0,00	0,00	0,00	0,00	0,00	0,00	0,00	0,00	0,00
113.924	33.621,72	33.010,83	610,00	33.620,83	0,00	0,89	34.307,62	33.010,83	0,00	0,00	1.296,79	0,00	0,00	1.296,79	610,00
113.925	155.555,36	103.469,86	52.085,50	155.555,36	0,00	0,00	155.555,36	103.469,86	0,00	0,00	52.085,50	0,00	0,00	52.085,50	52.085,50
113.926	0,00	0,00	0,00	0,00	0,00	0,00	0,00	0,00	0,00	0,00	0,00	0,00	0,00	0,00	0,00
113.927	0,00	0,00	0,00	0,00	0,00	0,00	0,00	0,00	0,00	0,00	0,00	0,00	0,00	0,00	0,00
113.928	221.144,93	112.421,59	17.459,41	129.881,00	0,00	91.263,93	311.176,55	112.421,59	0,00	0,00	198.754,96	0,00	0,00	198.754,96	17.459,41
113.929	0,00	0,00	0,00	0,00	0,00	0,00	0,00	0,00	0,00	0,00	0,00	0,00	0,00	0,00	0,00
113.930	0,00	0,00	0,00	0,00	0,00	0,00	0,00	0,00	0,00	0,00	0,00	0,00	0,00	0,00	0,00
113.931	2.768,37	2.768,35	0,00	2.768,35	0,00	0,02	6.828,66	2.768,35	0,00	0,00	4.060,31	0,00	0,00	4.060,31	0,00

IST. NAZ. DI DOCUMENTAZIONE, INNOVAZIONE E RICERCA EDUCATIVA
RENDICONTO FINANZIARIO GESTIONALE
USCITA 2020

ALLEGATO 10 (Parte B)
Pagina 12

Capitolo	G E S T I O N E dei R E S I D U I					G E S T I O N E di C A S S A					
	Residui Iniziali	Pagati	Da Pagare (16-14)	Totali (14+15)	Var.in + (16-13)	Var.in - (13-16)	Previsioni	Pagamenti	Diff.in + (20-19)	Diff.in - (19-20)	Tot.Residui (9+15)
2	13	14	15	16	17	18	19	20	21	22	23
113.932	15.697,16	14.750,18	946,72	15.696,90	0,00	0,26	18.453,08	14.750,18	0,00	3.702,90	946,72
113.933	3.100,76	0,00	3.100,75	3.100,75	0,00	0,01	6.214,93	0,00	0,00	6.214,93	3.100,75
113.934	0,00	0,00	0,00	0,00	0,00	0,00	0,00	0,00	0,00	0,00	0,00
113.935	0,00	0,00	0,00	0,00	0,00	0,00	0,00	0,00	0,00	0,00	0,00
113.936	1.100,00	0,00	1.100,00	1.100,00	0,00	0,00	1.100,00	0,00	0,00	1.100,00	1.100,00
113.937	0,00	0,00	0,00	0,00	0,00	0,00	0,00	0,00	0,00	0,00	0,00
113.938	76.995,35	40.885,17	36.110,18	76.995,35	0,00	0,00	76.995,35	40.885,17	0,00	36.110,18	36.110,18
113.939	11.999,99	11.948,29	51,70	11.999,99	0,00	0,00	11.999,99	11.948,29	0,00	51,70	51,70
113.940	0,00	0,00	0,00	0,00	0,00	0,00	0,00	0,00	0,00	0,00	0,00
113.941	344.245,82	340.790,83	3.454,99	344.245,82	0,00	0,00	344.245,82	340.790,83	0,00	3.454,99	3.454,99
113.942	0,00	0,00	0,00	0,00	0,00	0,00	0,00	0,00	0,00	0,00	0,00
113.943	14.008,00	0,00	14.008,00	14.008,00	0,00	0,00	14.008,00	0,00	0,00	14.008,00	14.008,00
113.944	0,00	0,00	0,00	0,00	0,00	0,00	0,00	0,00	0,00	0,00	0,00
113.945	1.314,55	0,00	1.314,55	1.314,55	0,00	0,00	2.655,67	0,00	0,00	2.655,67	1.314,55
113.946	0,00	0,00	0,00	0,00	0,00	0,00	4,90	0,00	0,00	4,90	0,00

IST. NAZ. DI DOCUMENTAZIONE, INNOVAZIONE E RICERCA EDUCATIVA
RENDICONTO FINANZIARIO GESTIONALE
 USCITA 2020

ALLEGATO 10 (Parte B)
 Pagina 13

Capitolo	G E S T I O N E G e i R E S I D U I					G E S T I O N E d i C A S S A					
	Residui Iniziali	Pagati	Da Pagare (16-14)	Totali (14+15)	Var.in + (16-13)	Var.in - (13-16)	Previsioni	Pagamenti	Diff.in + (20-19)	Diff.in - (19-20)	Tot.Residui (9+15)
2	13	14	15	16	17	18	19	20	21	22	23
113.947	0,00	0,00	0,00	0,00	0,00	0,00	0,00	0,00	0,00	0,00	0,00
113.948	0,00	0,00	0,00	0,00	0,00	0,00	0,00	0,00	0,00	0,00	0,00
113.949	0,00	0,00	0,00	0,00	0,00	0,00	0,00	0,00	0,00	0,00	0,00
113.950	0,00	0,00	0,00	0,00	0,00	0,00	0,00	0,00	0,00	0,00	0,00
113.951	0,00	0,00	0,00	0,00	0,00	0,00	0,00	0,00	0,00	0,00	0,00
113.952	0,00	0,00	0,00	0,00	0,00	0,00	0,00	0,00	0,00	0,00	0,00
113.953	6.219,56	0,00	4.953,20	4.953,20	0,00	1.266,36	6.508,23	0,00	0,00	6.508,23	4.953,20
113.954	0,00	0,00	0,00	0,00	0,00	0,00	48,80	0,00	0,00	48,80	0,00
113.955	0,00	0,00	0,00	0,00	0,00	0,00	0,00	0,00	0,00	0,00	0,00
113.956	0,00	0,00	0,00	0,00	0,00	0,00	0,00	0,00	0,00	0,00	0,00
113.957	0,00	0,00	0,00	0,00	0,00	0,00	0,00	0,00	0,00	0,00	0,00
113.959	56.059,00	32.696,00	23.363,00	56.059,00	0,00	0,00	56.059,00	32.696,00	0,00	23.363,00	23.363,00
113.960	476,66	0,00	476,66	476,66	0,00	0,00	476,66	0,00	0,00	476,66	476,66
113.961	1.245,62	1.245,62	0,00	1.245,62	0,00	0,00	1.245,62	1.245,62	0,00	0,00	0,00

IST. NAZ. DI DOCUMENTAZIONE, INNOVAZIONE E RICERCA EDUCATIVA
RENDICONTO FINANZIARIO GESTORIALE
USCITA 2020

Data elaborazione: 08-04-2021
 ALLEGATO 10 (Parte A)
 Pagina 14

Capitolo	Denominazione	G E S T I O N E di C O M P E T E N Z A										
		4	5	6	7	8	9	10	11	12		
		Previsione Iniziale	Var.in + (7-4)	Var.in - (4-7)	Prev.Defin. (4+5-6)	Somme Pagate	Da Pagare (10-8)	Tot.Imp. (8+9)	Diff.in + (10-7)	Diff.in - (7-10)		
2	3											
113.962	Altre spese per servizi amministrativi (P.F.: I.3.2.16.999)	0,00	0,00	0,00	0,00	0,00	0,00	0,00	0,00	0,00		
113.963	Spese per servizi finanziari n.a.c. (P.F.: I.3.2.17.999)	0,00	0,00	0,00	0,00	0,00	0,00	0,00	0,00	0,00		
113.964	Altri servizi (P.F.: I.3.2.99.999)	0,00	0,00	0,00	0,00	0,00	0,00	0,00	0,00	0,00		
113.965	Formazione a personale esterno all'Ente (P.F.: I.3.2.99.10)	0,00	0,00	0,00	0,00	0,00	0,00	0,00	0,00	0,00		
113.966	Altre spese sostenute per utilizzo di beni di terzi n.a.c. (P.F.: I.3.2.7.999)	0,00	0,00	0,00	0,00	0,00	0,00	0,00	0,00	0,00		
113.967	Servizi per i sistemi e relativa manutenzione (P.F.: I.3.2.19.5)	0,00	0,00	0,00	0,00	0,00	0,00	0,00	0,00	0,00		
113.968	Comunicazione WEB (P.F.: I.3.2.99.13)	0,00	0,00	0,00	0,00	0,00	0,00	0,00	0,00	0,00		
113.1900	Giornali e riviste (P.F.: I.3.1.1.1)	26.650,00	8.000,00	0,00	34.650,00	3.584,27	5.034,20	8.618,47	0,00	26.031,53		
113.1901	Pubblicazioni (P.F.: I.3.1.1.2)	185.563,87	38.550,00	0,00	224.113,87	12.037,00	46.494,37	58.531,37	0,00	165.582,50		
113.1902	Carta, cancelleria e stampati (P.F.: I.3.1.2.1)	2.000,00	500,00	0,00	2.500,00	0,00	0,00	0,00	0,00	2.500,00		
113.1904	Accessori per uffici e alloggi (P.F.: I.3.1.2.5)	500,00	0,00	0,00	500,00	0,00	0,00	0,00	0,00	500,00		
113.1905	Rimborso per viaggio e trasloco (P.F.: I.3.2.2.1)	281.846,07	17.494,08	0,00	299.340,15	35.842,44	0,00	35.842,44	0,00	263.497,71		
113.1906	Materiale informatico (P.F.: I.3.1.2.6)	12.360,72	9.663,76	0,00	22.024,48	5.006,49	4.465,58	9.472,07	0,00	12.552,41		
113.1907	Altri materiali tecnico-specialistici non sanitari (P.F.: I.3.1.2.7)	30.500,00	5.000,00	0,00	35.500,00	1.469,98	6.599,71	8.069,69	0,00	27.430,31		
113.1908	Pubblicità (P.F.: I.3.2.2.4)	0,00	0,00	0,00	0,00	0,00	0,00	0,00	0,00	0,00		
113.1909	Organizzazione e partecipazione a manifestazioni e convegni (P.F.: I.3.2.2.5)	991.752,69	208.501,13	0,00	1.200.253,82	0,00	47.000,00	47.000,00	0,00	1.153.253,82		

IST. NAZ. DI DOCUMENTAZIONE, INNOVAZIONE E RICERCA EDUCATIVA
RENDICONTO FINANZIARIO GESTIONALE
USCITA 2020

ALLEGATO 10 (Parte B)
Pagina 14

Capitolo	G E S T I O N E dei R E S I D U I										G E S T I O N E di C A S S A			
	Residui Iniziali	Pagati	Da Pagare (16-14)	Totali (14+15)	Var.in + (16-13)	Var.in - (13-16)	Previsioni	Pagamenti	Diff.in + (20-19)	Diff.in - (19-20)	Tot.Residui (9+15)			
2	13	14	15	16	17	18	19	20	21	22	23			
113.962	0,00	0,00	0,00	0,00	0,00	0,00	0,00	0,00	0,00	0,00	0,00			0,00
113.963	0,00	0,00	0,00	0,00	0,00	0,00	0,00	0,00	0,00	0,00	0,00			0,00
113.964	0,00	0,00	0,00	0,00	0,00	0,00	0,00	0,00	0,00	0,00	0,00			0,00
113.965	0,00	0,00	0,00	0,00	0,00	0,00	0,00	0,00	0,00	0,00	0,00			0,00
113.966	0,00	0,00	0,00	0,00	0,00	0,00	0,00	0,00	0,00	0,00	0,00			0,00
113.967	0,00	0,00	0,00	0,00	0,00	0,00	0,00	0,00	0,00	0,00	0,00			0,00
113.968	0,00	0,00	0,00	0,00	0,00	0,00	0,00	0,00	0,00	0,00	0,00			0,00
113.1900	1.040,87	779,71	222,79	1.002,50	0,00	38,37	35.690,87	4.363,98	0,00	0,00	31.326,89			5.256,99
113.1901	12.681,83	9.125,77	3.443,27	12.569,04	0,00	112,89	236.795,80	21.162,77	0,00	0,00	215.633,03			49.837,64
113.1902	0,00	0,00	0,00	0,00	0,00	0,00	2.500,00	0,00	0,00	0,00	2.500,00			0,00
113.1904	0,00	0,00	0,00	0,00	0,00	0,00	500,00	0,00	0,00	0,00	500,00			0,00
113.1905	18.009,36	17.989,26	0,00	17.989,26	0,00	20,10	317.349,51	53.831,70	0,00	0,00	263.517,81			0,00
113.1906	4.433,83	4.432,71	0,00	4.432,71	0,00	1,22	26.458,41	9.439,20	0,00	0,00	17.019,21			4.465,58
113.1907	0,01	0,00	0,00	0,00	0,00	0,01	35.500,01	1.469,98	0,00	0,00	34.030,03			6.599,71
113.1908	0,00	0,00	0,00	0,00	0,00	0,00	0,00	0,00	0,00	0,00	0,00			0,00
113.1909	134.005,32	105.060,52	10.677,80	115.738,32	0,00	18.267,00	1.324.259,14	105.060,52	0,00	0,00	1.219.198,62			57.677,80

IST. NAZ. DI DOCUMENTAZIONE, INNOVAZIONE E RICERCA EDUCATIVA
RENDICONTO FINANZIARIO GESTIONALE
 USCITA 2020

Data elaborazione: 08-04-2021
 ALLEGATO 10 (Parte A)
 Pagina 15

Capitolo	Denominazione	G E S T I O N E di C O M P E T E N Z A									
		4	5	6	7	8	9	10	11	12	
		Previsione Iniziale	Var.in + (7-4)	Var.in - (4-7)	Prev.Defin. (4+5-6)	Somme Pagate	Da Pagare (10-8)	Tot.Imp. (8+9)	Diff.in + (10-7)	Diff.in - (7-10)	
2	3										
113.1910	Acquisto di servizi per altre spese per formazione e addestramento n.a.c (P.F.: I.3.2.4.999)	2.000,00	0,00	0,00	2.000,00	0,00	0,00	0,00	0,00	2.000,00	
113.1913	Accesso a banche dati e a pubblicazioni on line (P.F.: I.3.2.5.3)	0,00	0,00	0,00	0,00	0,00	0,00	0,00	0,00	0,00	
113.1920	Licenze d'uso per software (P.F.: I.3.2.7.6)	207.036,02	91.963,98	0,00	299.000,00	7.484,77	18.095,01	25.579,78	0,00	273.420,22	
113.1928	Incarichi libero professionali di studi, ricerca e consulenza (P.F.: I.3.2.10.1)	732.945,26	1.651.227,94	0,00	2.384.173,20	331.099,61	1.236.225,83	1.567.325,44	0,00	816.847,76	
113.1930	Collaborazioni coordinate e a progetto (P.F.: I.3.2.12.3)	1.314.130,72	100.849,96	0,00	1.414.980,68	1.291.522,92	0,00	1.291.522,92	0,00	123.457,76	
113.1933	Stampa e rilegatura (P.F.: I.3.2.13.3)	162.400,00	6.355,30	0,00	168.755,30	0,00	2.165,90	2.165,90	0,00	166.589,40	
113.1934	Altri servizi ausiliari n.a.c. (P.F.: I.3.2.13.999)	30.000,00	45.000,00	0,00	75.000,00	0,00	1.610,40	1.610,40	0,00	73.389,60	
113.1940	Servizi di monitoraggio della qualità dei servizi (P.F.: I.3.2.19.8)	140.127,61	68.931,40	0,00	209.059,01	9.901,52	93.281,66	103.183,18	0,00	105.875,83	
113.1941	Servizi di consulenza e prestazioni professionali ICT (P.F.: I.3.2.19.10)	0,00	109.800,00	0,00	109.800,00	0,00	0,00	0,00	0,00	109.800,00	
113.1945	Trasporti, traslochi e facchinaggio (P.F.: I.3.2.19.5)	1.000,00	3.200,00	0,00	4.200,00	730,00	683,20	1.413,20	0,00	2.786,80	
113.1949	Premi di assicurazione per responsabilità civile verso terzi (P.F.: I.10.4.1.5)	0,00	0,00	0,00	0,00	0,00	0,00	0,00	0,00	0,00	
113.1952	Beni per attività' di rappresentanza (P.F.: I.3.1.2.3)	170.200,00	0,00	92.040,00	78.160,00	0,00	54,90	54,90	0,00	78.105,10	
113.1953	Interpretariato e traduzioni (P.F.: I.3.2.11.1)	50.591,34	20.000,00	0,00	70.591,34	5.866,98	12.577,60	18.444,58	0,00	52.146,76	
113.1954	Servizi per l'interoperabilità e la cooperazione (P.F.: I.3.2.19.3)	0,00	33.823,01	0,00	33.823,01	0,00	11.979,00	11.979,00	0,00	21.844,01	

IST. NAZ. DI DOCUMENTAZIONE, INNOVAZIONE E RICERCA EDUCATIVA
RENDICONTO FINANZIARIO GESTIONALE
 USCITA 2020

ALLEGATO 10 (Parte B)
 Pagina 15

Capitolo	G E S T I O N E										G E S T I O N E			Tot. Residui (9+15)
	Residui Iniziali	Pagati	Da Pagare (16-14)	Totali (14+15)	Var.in + (16-13)	Var.in - (13-16)	Previsioni	Pagamenti	Diff.in + (20-19)	Diff.in - (19-20)	22	23		
2	13	14	15	16	17	18	19	20	21	22	23	23		
113.1910	0,00	0,00	0,00	0,00	0,00	0,00	2.000,00	0,00	0,00	2.000,00	0,00	0,00		
113.1913	0,00	0,00	0,00	0,00	0,00	0,00	0,00	0,00	0,00	0,00	0,00	0,00		
113.1920	30.150,44	30.150,44	0,00	30.150,44	0,00	0,00	309.150,44	37.635,21	0,00	271.515,23	18.095,01	18.095,01		
113.1928	1.498.169,56	1.054.774,26	371.680,10	1.426.454,36	0,00	71.715,20	3.104.611,41	1.385.873,87	0,00	1.718.737,54	1.607.905,93	1.607.905,93		
113.1930	27.113,69	27.113,69	0,00	27.113,69	0,00	0,00	1.413.807,76	1.318.636,61	0,00	95.171,15	0,00	0,00		
113.1933	15.077,17	13.701,61	0,00	13.701,61	0,00	1.375,56	183.832,47	13.701,61	0,00	170.130,86	2.165,90	2.165,90		
113.1934	0,00	0,00	0,00	0,00	0,00	0,00	75.000,00	0,00	0,00	75.000,00	1.610,40	1.610,40		
113.1940	122.299,04	122.299,04	0,00	122.299,04	0,00	0,00	331.358,05	132.200,56	0,00	199.157,49	93.281,66	93.281,66		
113.1941	0,00	0,00	0,00	0,00	0,00	0,00	109.800,00	0,00	0,00	109.800,00	0,00	0,00		
113.1945	0,00	0,00	0,00	0,00	0,00	0,00	4.200,00	730,00	0,00	3.470,00	683,20	683,20		
113.1949	0,00	0,00	0,00	0,00	0,00	0,00	0,00	0,00	0,00	0,00	0,00	0,00		
113.1952	14.619,26	14.619,26	0,00	14.619,26	0,00	0,00	92.779,26	14.619,26	0,00	78.160,00	54,90	54,90		
113.1953	14.442,36	14.442,36	0,00	14.442,36	0,00	0,00	85.033,70	20.309,34	0,00	64.724,36	12.577,60	12.577,60		
113.1954	0,00	0,00	0,00	0,00	0,00	0,00	33.823,01	0,00	0,00	33.823,01	11.979,00	11.979,00		

IST. NAZ. DI DOCUMENTAZIONE, INNOVAZIONE E RICERCA EDUCATIVA

RENDICONTO FINANZIARIO GESTIONALE

USCITA 2020

Data elaborazione: 08-04-2021

ALLEGATO 10 (Parte A)

Pagina 16

Capitolo	Denominazione	G E S T I O N E d i C O M P E T E N Z A									
		4	5	6	7	8	9	10	11	12	
		Previsione Iniziale	Var.in + (7-4)	Var.in - (4-7)	Prev.Defin. (4+5-6)	Somme Pagate	Da Pagare (10-8)	Tot.Imp. (8+9)	Diff.in + (10-7)	Diff.in - (7-10)	
113.1959	Incarichi a società di studi, ricerca e consulenza (P.F.: I.3.2.10.3)	20.000,00	163.000,00	0,00	183.000,00	15.603,80	161.906,20	177.510,00	0,00	5.490,00	
113.1961	Altre prestazioni professionali e specialistiche n.a.c. (P.F.: I.3.2.11.999)	12.000,00	30.000,00	0,00	42.000,00	0,00	0,00	0,00	0,00	42.000,00	
113.1965	Formazione a personale esterno all'Ente (P.F.: I.3.2.99.10)	0,00	0,00	0,00	0,00	0,00	0,00	0,00	0,00	0,00	
113.1970	Stampati specialistici (P.F.: I.3.1.2.14)	3.500,00	0,00	0,00	3.500,00	0,00	0,00	0,00	0,00	3.500,00	
113.2900	Giornali e riviste (P.F.: I.3.1.1.1)	1.000,00	0,00	0,00	1.000,00	0,00	0,00	0,00	0,00	1.000,00	
113.2901	Pubblicazioni (P.F.: I.3.1.1.2)	68.000,00	0,00	0,00	68.000,00	0,00	24.888,00	24.888,00	0,00	43.112,00	
113.2902	Carta, cancelleria e stampati (P.F.: I.3.1.2.1)	10.000,00	2.000,00	0,00	12.000,00	8,40	963,97	972,37	0,00	11.027,63	
113.2904	Accessori per uffici e alloggi (P.F.: I.3.1.2.5)	16.000,00	0,00	0,00	16.000,00	5.653,44	752,41	6.405,85	0,00	9.594,15	
113.2905	Rimborso per viaggio e trasloco (P.F.: I.3.2.2.1)	249.105,10	5.271,74	0,00	254.376,84	38.937,05	0,00	38.937,05	0,00	215.439,79	
113.2906	Materiale informatico (P.F.: I.3.1.2.6)	4.000,00	0,00	0,00	4.000,00	0,00	0,00	0,00	0,00	4.000,00	
113.2908	Pubblicità (P.F.: I.3.2.2.4)	57.000,00	0,00	0,00	57.000,00	7.648,95	45.634,01	53.282,96	0,00	3.717,04	
113.2909	Organizzazione e partecipazione a manifestazioni e convegni (P.F.: I.3.2.2.5)	928.677,00	0,00	325.401,00	603.276,00	44.615,00	90.427,92	135.042,92	0,00	468.233,08	
113.2910	Acquisto di servizi per altre spese per formazioni e addestramento n.a.c. (P.F.: I.3.2.4.999)	39.000,00	0,00	0,00	39.000,00	2.688,00	650,00	3.338,00	0,00	35.662,00	
113.2913	Accesso a banche dati e a pubblicazioni on line (P.F.: I.3.2.5.3)	25.000,00	0,00	0,00	25.000,00	0,00	22.265,00	22.265,00	0,00	2.735,00	
113.2914	Energia elettrica (P.F.: I.3.2.5.4)	20.000,00	0,00	0,00	20.000,00	6.353,08	345,83	6.698,91	0,00	13.301,09	

IST. NAZ. DI DOCUMENTAZIONE, INNOVAZIONE E RICERCA EDUCATIVA
RENDICONTO FINANZIARIO GESTIONALE
 USCITA 2020

ALLEGATO 10 (Parte B)
 Pagina 16

Capitolo	G E S T I O N E dei R E S I D U I				G E S T I O N E di C A S S A						
	Residui Iniziali 13	Pagati 14	Da Pagare (16-14) 15	Totali (14+15) 16	Var.in + (16-13) 17	Var.in - (13-16) 18	Previsioni 19	Pagamenti 20	Diff.in + (20-19) 21	Diff.in - (19-20) 22	Tot.Residui (9+15) 23
2											
113.1959	549.374,54	130.371,68	419.002,86	549.374,54	0,00	0,00	732.374,54	145.975,48	0,00	586.399,06	580.909,06
113.1961	36.956,00	17.833,23	19.122,77	36.956,00	0,00	0,00	63.956,00	17.833,23	0,00	46.122,77	19.122,77
113.1965	48.190,00	35.210,00	4.290,00	39.500,00	0,00	8.690,00	48.190,00	35.210,00	0,00	12.980,00	4.290,00
113.1970	0,00	0,00	0,00	0,00	0,00	0,00	3.500,00	0,00	0,00	3.500,00	0,00
113.2900	252,67	212,23	40,44	252,67	0,00	0,00	1.252,67	212,23	0,00	1.040,44	40,44
113.2901	20.569,44	20.569,44	0,00	20.569,44	0,00	0,00	88.569,44	20.569,44	0,00	68.000,00	24.888,00
113.2902	1.403,50	1.397,65	0,00	1.397,65	0,00	5,85	13.403,50	1.406,05	0,00	11.997,45	963,97
113.2904	192,76	192,76	0,00	192,76	0,00	0,00	16.192,76	5.846,20	0,00	10.346,56	752,41
113.2905	27.225,09	26.915,37	0,00	26.915,37	0,00	309,72	281.601,95	65.852,42	0,00	215.749,53	0,00
113.2906	0,00	0,00	0,00	0,00	0,00	0,00	4.000,00	0,00	0,00	4.000,00	0,00
113.2908	20.595,22	19.032,50	354,16	19.386,66	0,00	1.208,56	77.595,22	26.681,45	0,00	50.913,77	45.988,17
113.2909	59.531,72	24.289,20	33.296,62	57.585,82	0,00	1.945,90	728.687,92	68.904,20	0,00	659.783,72	123.724,54
113.2910	0,00	0,00	0,00	0,00	0,00	0,00	39.000,00	2.688,00	0,00	36.312,00	650,00
113.2913	0,00	0,00	0,00	0,00	0,00	0,00	25.000,00	0,00	0,00	25.000,00	22.265,00
113.2914	2.213,45	1.056,71	1.156,74	2.213,45	0,00	0,00	22.213,45	7.409,78	0,00	14.803,66	1.502,57

IST. NAZ. DI DOCUMENTAZIONE, INNOVAZIONE E RICERCA EDUCATIVA
RENDICONTO FINANZIARIO GESTIONALE
USCITA 2020

ALLEGATO 10 (Parte B)

Pagina 17

Capitolo	G E S T I O N E dei R E S I D U I					G E S T I O N E di C A S S A					
	Residui Iniziali 13	Pagati 14	Da Pagare (16-14) 15	Totali (14+15) 16	Var.in + (16-13) 17	Var.in - (13-16) 18	Previsioni 19	Pagamenti 20	Diff.in + (20-19) 21	Diff.in - (19-20) 22	Tot.Residui (9+15) 23
2											
113.2915	0,00	0,00	0,00	0,00	0,00	0,00	5.600,00	2.942,50	0,00	2.657,50	775,40
113.2916	0,00	0,00	0,00	0,00	0,00	0,00	42.200,00	32.611,31	0,00	9.588,69	0,00
113.2917	0,00	0,00	0,00	0,00	0,00	0,00	38.700,00	19.330,00	0,00	19.370,00	0,00
113.2919	24.106,23	6.594,43	17.511,80	24.106,23	0,00	0,00	29.106,23	6.594,43	0,00	22.511,80	17.511,80
113.2920	64,18	0,00	64,18	64,18	0,00	0,00	70.164,18	49.267,50	0,00	20.896,68	1.360,18
113.2924	42.799,96	17.036,03	25.763,93	42.799,96	0,00	0,00	52.799,96	25.097,89	0,00	27.702,07	26.215,33
113.2926	14.518,00	13.298,00	1.220,00	14.518,00	0,00	0,00	24.518,00	13.344,00	0,00	11.174,00	3.660,00
113.2927	0,00	0,00	0,00	0,00	0,00	0,00	15.000,00	3.904,00	0,00	11.096,00	0,00
113.2928	207.984,18	175.947,24	28.815,77	204.763,01	0,00	3.224,17	1.299.088,18	671.393,22	0,00	627.694,96	802.757,85
113.2930	8.001,05	8.001,05	0,00	8.001,05	0,00	0,00	853.643,27	637.414,27	0,00	216.229,00	0,00
113.2931	129.900,64	58.949,97	70.576,55	129.526,52	0,00	374,12	129.900,64	58.949,97	0,00	70.950,67	70.576,55
113.2932	5.663,56	5.663,55	0,00	5.663,55	0,00	0,01	141.463,56	22.568,25	0,00	118.895,31	44.366,23
113.2933	16.636,16	16.636,16	0,00	16.636,16	0,00	0,00	100.636,16	16.636,16	0,00	84.000,00	13.176,00
113.2935	0,00	0,00	0,00	0,00	0,00	0,00	1.000,00	0,00	0,00	1.000,00	0,00
113.2936	0,00	0,00	0,00	0,00	0,00	0,00	500,00	0,00	0,00	500,00	0,00

IST. NAZ. DI DOCUMENTAZIONE, INNOVAZIONE E RICERCA EDUCATIVA
RENDICONTO FINANZIARIO GESTIONALE
 USCITA 2020

Data elaborazione: 08-04-2021
 ALLEGATO 10 (Parte A)
 Pagina 18

Capitolo	Denominazione	G E S T I O N E di C O M P E T E N Z A									
		4	5	6	7	8	9	10	11	12	
	Previsione Iniziale	Var.in + (7-4)	Var.in - (4-7)	Prev.Defin. (4+5-6)	Somme Pagate	Da Pagare (10-8)	Tot.Imp. (8+9)	Diff.in + (10-7)	Diff.in - (7-10)		
113.2939	Servizi di gestione documentale (P.F.: I.3.2.I.9.7)	75.000,00	0,00	0,00	11.595,26	52.835,99	64.431,25	0,00	10.568,75		
113.2943	Quote di associazioni (P.F.: I.3.2.I.9.3)	58.500,00	50.038,05	0,00	96.530,05	12.008,00	108.538,05	0,00	0,00		
113.2945	Trasporti, traslochi e facchinaggio (P.F.: I.3.2.I.9.3)	39.500,00	0,00	0,00	0,00	3.085,50	3.085,50	0,00	36.414,50		
113.2946	Spese postali (P.F.: I.3.2.I.6.2)	5.500,00	3.500,00	0,00	8.144,00	0,00	8.144,00	0,00	856,00		
113.2949	Premi di assicurazione per responsabilità civile verso terzi (P.F.: I.10.4.I.3)	3.000,00	0,00	0,00	0,00	0,00	0,00	0,00	3.000,00		
113.2950	Altri premi di assicurazione contro i danni (P.F.: I.10.4.I.999)	3.000,00	0,00	0,00	0,00	0,00	0,00	0,00	3.000,00		
113.2952	Beni per attività di rappresentanza (P.F.: I.3.I.2.9)	136.000,00	0,00	0,00	13.398,65	5.220,67	18.619,32	0,00	117.380,68		
113.2953	Interpretariato e traduzioni (P.F.: I.3.2.I.1.1)	41.500,00	2.500,00	0,00	5.482,68	19.753,00	25.235,68	0,00	18.764,32		
113.2954	Servizi per l'interoperabilità e la cooperazione (P.F.: I.3.2.I.9.3)	2.000,00	0,00	0,00	0,00	0,00	0,00	0,00	2.000,00		
113.2959	Incarichi a società di studi, ricerca e consulenza (P.F.: I.3.2.I.0.3)	0,00	50.000,00	0,00	0,00	46.945,60	46.945,60	0,00	3.054,40		
113.2961	Altre prestazioni professionali e specialistiche n.a.c. (P.F.: I.3.2.I.1.999)	0,00	0,00	0,00	0,00	0,00	0,00	0,00	0,00		
113.2970	Stampati specialistici (P.F.: I.3.I.2.14)	0,00	0,00	0,00	0,00	0,00	0,00	0,00	0,00		
113.3900	Giornali e riviste (P.F.: I.3.I.1.1)	2.000,00	0,00	0,00	732,00	0,00	732,00	0,00	1.268,00		
113.3901	Pubblicazioni (P.F.: I.3.I.1.2)	10.800,00	0,00	0,00	0,00	0,00	0,00	0,00	10.800,00		
113.3902	Carta, cancelleria e stampati (P.F.: I.3.I.2.1)	10.700,00	0,00	0,00	1.917,05	2.395,00	4.312,05	0,00	6.387,95		

IST. NAZ. DI DOCUMENTAZIONE, INNOVAZIONE E RICERCA EDUCATIVA
RENDICONTO FINANZIARIO GESTIONALE
USCITA 2020

ALLEGATO 10 (Parte B)

Pagina 18

Capitolo	G E S T I O N E dei R E S I D U I										G E S T I O N E di C A S S A				
	Residui Iniziali	Pagati	Da Pagare (16-14)	Totali (14+15)	Var.in + (16-13)	Var.in - (13-16)	Previsioni	Pagamenti	Diff.in + (20-19)	Diff.in - (19-20)	Tot.Residui (9+15)	20	21	22	23
2															
113.2939	0,00	0,00	0,00	0,00	0,00	0,00	75.000,00	11.595,26	0,00	0,00	52.835,99	0,00	63.404,74	63.404,74	52.835,99
113.2943	0,00	0,00	0,00	0,00	0,00	0,00	108.538,05	96.530,05	0,00	0,00	12.008,00	0,00	12.008,00	12.008,00	12.008,00
113.2945	20.952,20	2.719,39	18.232,61	20.952,00	0,00	0,20	60.452,20	2.719,39	0,00	0,00	21.318,11	0,00	57.732,81	57.732,81	21.318,11
113.2946	0,00	0,00	0,00	0,00	0,00	0,00	9.000,00	8.144,00	0,00	0,00	0,00	0,00	856,00	856,00	0,00
113.2949	0,00	0,00	0,00	0,00	0,00	0,00	3.000,00	0,00	0,00	0,00	0,00	0,00	3.000,00	3.000,00	0,00
113.2950	0,00	0,00	0,00	0,00	0,00	0,00	3.000,00	0,00	0,00	0,00	0,00	0,00	3.000,00	3.000,00	0,00
113.2952	40.772,16	40.772,16	0,00	40.772,16	0,00	0,00	176.772,16	54.170,81	0,00	0,00	5.220,67	0,00	122.601,35	122.601,35	5.220,67
113.2953	6.157,39	6.157,34	0,00	6.157,34	0,00	0,05	50.157,39	11.640,02	0,00	0,00	19.753,00	0,00	38.517,37	38.517,37	19.753,00
113.2954	0,00	0,00	0,00	0,00	0,00	0,00	2.000,00	0,00	0,00	0,00	0,00	0,00	2.000,00	2.000,00	0,00
113.2959	0,00	0,00	0,00	0,00	0,00	0,00	25.000,00	0,00	0,00	0,00	46.945,60	0,00	25.000,00	25.000,00	46.945,60
113.2961	5.400,00	2.700,01	2.699,99	5.400,00	0,00	0,00	5.400,00	2.700,01	0,00	0,00	2.699,99	0,00	2.699,99	2.699,99	2.699,99
113.2970	0,00	0,00	0,00	0,00	0,00	0,00	0,00	0,00	0,00	0,00	0,00	0,00	0,00	0,00	0,00
113.3900	0,00	0,00	0,00	0,00	0,00	0,00	2.000,00	732,00	0,00	0,00	0,00	0,00	1.268,00	1.268,00	0,00
113.3901	0,00	0,00	0,00	0,00	0,00	0,00	10.800,00	0,00	0,00	0,00	0,00	0,00	10.800,00	10.800,00	0,00
113.3902	2,92	0,00	0,00	0,00	0,00	2,92	10.702,92	1.917,05	0,00	0,00	2.395,00	0,00	8.785,87	8.785,87	2.395,00

IST. NAZ. DI DOCUMENTAZIONE, INNOVAZIONE E RICERCA EDUCATIVA
RENDICONTO FINANZIARIO GESTIONALE
 USCITA 2020

Data elaborazione: 08-04-2021

ALLEGATO 10 (Parte A)

Pagina 19

Capitolo	Denominazione	G E S T I O N E di C O M P E T E N Z A											
		4	5	6	7	8	9	10	11	12	Diff.in - (7-10)	Diff.in + (10-7)	
	Previsione Iniziale	Var.in + (7-4)	Var.in - (4-7)	Prev.Defin. (4+5-6)	Somme Pagate	Da Pagare (10-8)	Tot.Imp. (8+9)	Diff.in + (10-7)	Diff.in - (7-10)				
113.3903	Carburanti, combustibili e lubrificanti (P.F. I.3.1.2.2)	16.000,00	0,00	0,00	16.000,00	460,78	7.325,42	0,00	8.674,58				
113.3904	Accessori per uffici e alloggi (P.F. I.3.1.2.5)	30.000,00	0,00	0,00	30.000,00	1.713,80	6.692,44	0,00	23.307,56				
113.3905	Rimborso per viaggio e trasloco (P.F. I.3.2.2.1)	80.000,00	0,00	0,00	80.000,00	0,00	29.599,34	0,00	50.400,66				
113.3906	Materiale informatico (P.F. I.3.1.2.6)	0,00	600,00	0,00	600,00	0,00	552,21	0,00	47,79				
113.3909	Organizzazione e partecipazione a manifestazioni e convegni (P.F. I.3.2.2.5)	50.000,00	0,00	0,00	50.000,00	122,68	6.122,68	0,00	43.877,32				
113.3910	Acquisto di servizi per altre spese per formazione e addestramento n.a.c. (P.F. I.3.2.4.999)	27.500,00	0,00	0,00	27.500,00	0,00	0,00	0,00	27.500,00				
113.3911	Telefonia fissa (P.F. I.3.2.5.1)	26.000,00	0,00	0,00	26.000,00	8.070,78	8.070,78	0,00	17.929,22				
113.3912	Telefonia mobile (P.F. I.3.2.5.2)	15.000,00	0,00	0,00	15.000,00	4.035,90	4.035,90	0,00	10.964,10				
113.3913	Accesso a banche dati e a pubblicazioni on line (P.F. I.3.2.5.3)	18.500,00	7.000,00	0,00	25.500,00	16.398,62	18.122,35	0,00	7.377,65				
113.3914	Energia elettrica (P.F. I.3.2.5.4)	96.900,00	0,00	11.040,00	85.860,00	48.538,68	11.892,89	0,00	25.428,43				
113.3915	Acqua (P.F. I.3.2.5.5)	12.450,00	0,00	0,00	12.450,00	1.617,56	1.617,56	0,00	10.832,44				
113.3916	Spese di condominio (P.F. I.3.2.5.7)	78.445,00	0,00	0,00	78.445,00	4.385,66	4.385,66	0,00	74.059,34				
113.3917	Locazione di beni immobili (P.F. I.3.2.7.1)	467.300,00	0,00	0,00	467.300,00	388.229,87	419.529,86	0,00	47.770,14				
113.3919	Noleggi di hardware (P.F. I.3.2.7.4)	1.000.000,00	0,00	0,00	1.000.000,00	0,00	683.374,28	0,00	316.625,72				
113.3920	Licenze d'uso per software (P.F. I.3.2.7.6)	460.260,00	0,00	0,00	460.260,00	29.369,39	149.059,33	0,00	311.200,67				
113.3921	Noleggi di impianti e macchinari (P.F. I.3.2.7.8)	2.500,00	0,00	0,00	2.500,00	153,72	1.764,12	0,00	735,88				

IST. NAZ. DI DOCUMENTAZIONE, INNOVAZIONE E RICERCA EDUCATIVA
RENDICONTO FINANZIARIO GESTIONALE
 USCITA 2020

ALLEGATO 10 (Parte B)
 Pagina 19

Capitolo	G E S T I O N E dei R E S I D U I					G E S T I O N E di C A S S A					
	Residui Iniziali	Pagati	Da Pagate (16-14)	Totali (14+15)	Var.in + (16-13)	Var.in - (13-16)	Previsioni	Pagamenti	Diff.in + (20-19)	Diff.in - (19-20)	Tot.Residui (9+15)
2	13	14	15	16	17	18	19	20	21	22	23
113.3903	2.104,62	726,21	0,00	726,21	0,00	1.378,41	18.104,62	7.590,85	0,00	10.513,77	460,78
113.3904	1.205,36	1.029,68	175,68	1.205,36	0,00	0,00	31.205,36	6.008,32	0,00	25.197,04	1.889,48
113.3905	7.708,39	7.708,04	0,00	7.708,04	0,00	0,35	87.708,39	37.307,38	0,00	50.401,01	0,00
113.3906	0,00	0,00	0,00	0,00	0,00	0,00	600,00	552,21	0,00	47,79	0,00
113.3909	28.222,58	27.864,18	358,40	28.222,58	0,00	0,00	78.222,58	27.986,86	0,00	50.235,72	6.358,40
113.3910	4.560,00	4.560,00	0,00	4.560,00	0,00	0,00	32.060,00	4.560,00	0,00	27.500,00	0,00
113.3911	0,00	0,00	0,00	0,00	0,00	0,00	26.000,00	8.070,78	0,00	17.929,22	0,00
113.3912	1.396,03	1.396,03	0,00	1.396,03	0,00	0,00	16.396,03	5.431,93	0,00	10.964,10	0,00
113.3913	0,01	0,00	0,00	0,00	0,00	0,01	25.500,01	16.398,62	0,00	9.101,39	1.723,73
113.3914	2.558,13	2.558,12	0,00	2.558,12	0,00	0,01	88.418,13	51.096,80	0,00	37.321,33	11.892,89
113.3915	2.479,36	2.461,80	17,56	2.479,36	0,00	0,00	14.929,36	4.079,36	0,00	10.850,00	17,56
113.3916	47.064,97	44.940,85	2.124,12	47.064,97	0,00	0,00	125.509,97	49.326,51	0,00	76.183,46	2.124,12
113.3917	57.600,02	57.599,98	0,00	57.599,98	0,00	0,04	524.900,02	445.829,85	0,00	79.070,17	31.299,99
113.3919	406.942,50	162.194,86	244.747,64	406.942,50	0,00	0,00	1.406.942,50	162.194,86	0,00	1.244.747,64	928.121,92
113.3920	242.175,53	61.599,41	180.576,12	242.175,53	0,00	0,00	702.435,53	90.968,80	0,00	611.466,73	300.266,06
113.3921	0,00	0,00	0,00	0,00	0,00	0,00	2.500,00	153,72	0,00	2.346,28	1.610,40

IST. NAZ. DI DOCUMENTAZIONE, INNOVAZIONE E RICERCA EDUCATIVA
RENDICONTO FINANZIARIO GESTIONALE
USCITA 2020

Data elaborazione: 08-04-2021
 ALLEGATO 10 (Parte A)
 Pagina 20

Capitolo	Denominazione	G E S T I O N E d i C O M P E T E N Z A											
		4	5	6	7	8	9	10	11	12	Diff.in - (7-10)	Diff.in + (10-7)	
	Previsione Iniziale	Var.in + (7-4)	Var.in - (4-7)	Prev.Defin. (4+5-6)	Somme Pagate	Da Pagare (10-8)	Tot.Imp. (8+9)						
2	3												
113.3923	Manutenzione ordinaria e riparazioni di mobili e arredi (P.F.: I.3.2.9.3)	30.000,00	0,00	0,00	30.000,00	0,00	19.837,20	19.837,20	0,00	0,00	10.162,80		
113.3924	Manutenzione ordinaria e riparazioni di impianti e macchinari (P.F.: I.3.2.9.4)	129.500,00	0,00	0,00	129.500,00	27.622,03	67.257,48	67.257,48	0,00	0,00	62.242,52		
113.3925	Manutenzione ordinaria e riparazioni di macchine per ufficio (P.F.: I.3.2.9.6)	322.000,00	0,00	0,00	322.000,00	209,00	209,00	209,00	0,00	0,00	321.791,00		
113.3926	Manutenzione ordinaria e riparazioni di beni immobili (P.F.: I.3.2.9.8)	86.000,00	0,00	0,00	86.000,00	19.248,80	6.783,54	26.032,34	0,00	0,00	59.967,66		
113.3927	Manutenzione ordinaria e riparazione di altri beni materiali (P.F.: I.3.2.9.11)	25.000,00	0,00	0,00	25.000,00	0,00	0,00	0,00	0,00	0,00	25.000,00		
113.3928	Incarichi libero professionali di studi, ricerca e consulenza (P.F.: I.3.2.10.1)	118.000,00	0,00	0,00	118.000,00	18.830,86	81.717,34	100.548,20	0,00	0,00	17.451,80		
113.3929	Esperti per commissioni, comitati e consigli (P.F.: I.3.2.10.2)	11.000,00	0,00	0,00	11.000,00	0,00	0,00	0,00	0,00	0,00	11.000,00		
113.3930	Collaborazioni coordinate e a progetto (P.F.: I.3.2.12.3)	0,00	9.721,42	0,00	9.721,42	5.148,16	0,00	5.148,16	0,00	0,00	4.573,26		
113.3931	Servizi di sorveglianza e custodia (P.F.: I.3.2.13.1)	24.100,00	0,00	0,00	24.100,00	1.372,26	6.848,10	8.220,36	0,00	0,00	15.879,64		
113.3932	Servizi di pulizia e lavanderia (P.F.: I.3.2.13.2)	366.150,00	0,00	0,00	366.150,00	45.022,31	125.840,99	170.863,30	0,00	0,00	195.286,70		
113.3933	Stampa e rilegatura (P.F.: I.3.2.13.4)	4.000,00	0,00	0,00	4.000,00	322,35	0,00	322,35	0,00	0,00	3.677,65		
113.3935	Pubblicazione bandi di gara (P.F.: I.3.2.16.1)	4.000,00	0,00	0,00	4.000,00	2.640,00	0,00	2.640,00	0,00	0,00	1.360,00		
113.3936	Spese per accertamenti sanitari resi necessari dall'attività lavorativa (P.F.: I.3.2.16.1)	15.000,00	0,00	0,00	15.000,00	0,00	0,00	0,00	0,00	0,00	15.000,00		
113.3938	Servizi di rete per trasmissione dati e VoIP e relativa manutenzione (P.F.: I.3.2.19.4)	400.000,00	0,00	0,00	400.000,00	384.273,96	0,00	384.273,96	0,00	0,00	15.726,04		

IST. NAZ. DI DOCUMENTAZIONE, INNOVAZIONE E RICERCA EDUCATIVA
RENDICONTO FINANZIARIO GESTIONALE
 USCITA 2020

ALLEGATO 10 (Parte B)
 Pagina 20

Capitolo	G E S T I O N E d e i R E S I D U I					G E S T I O N E d i C A S S A					
	Residui Iniziali	Pagati	Da Pagare	Totali	Var.in +	Var.in -	Previsioni	Pagamenti	Diff.in +	Diff.in -	Tot. Residui
2	13	14	15	16	17	18	19	20	21	22	23
113.3923	0,00	0,00	0,00	0,00	0,00	0,00	30.000,00	0,00	0,00	30.000,00	19.837,20
113.3924	126.288,29	43.154,17	83.134,12	126.288,29	0,00	0,00	255.788,29	70.776,20	0,00	185.012,09	122.769,57
113.3925	0,00	0,00	0,00	0,00	0,00	0,00	322.000,00	209,00	0,00	321.791,00	0,00
113.3926	0,00	0,00	0,00	0,00	0,00	0,00	86.000,00	19.248,80	0,00	66.751,20	6.783,54
113.3927	0,00	0,00	0,00	0,00	0,00	0,00	25.000,00	0,00	0,00	25.000,00	0,00
113.3928	147.962,78	73.260,67	74.701,92	147.962,59	0,00	0,19	265.962,78	92.091,53	0,00	173.871,25	156.419,26
113.3929	0,00	0,00	0,00	0,00	0,00	0,00	11.000,00	0,00	0,00	11.000,00	0,00
113.3930	720,00	720,00	0,00	720,00	0,00	0,00	10.441,42	5.868,16	0,00	4.573,26	0,00
113.3931	271.906,99	81.967,04	189.162,54	271.129,58	0,00	777,41	296.006,99	83.339,30	0,00	212.667,69	196.010,64
113.3932	33.543,31	24.698,35	8.844,96	33.543,31	0,00	0,00	399.693,31	69.720,66	0,00	329.972,65	134.685,95
113.3933	1.472,05	1.472,05	0,00	1.472,05	0,00	0,00	5.472,05	1.794,40	0,00	3.677,65	0,00
113.3935	0,00	0,00	0,00	0,00	0,00	0,00	4.000,00	2.640,00	0,00	1.360,00	0,00
113.3936	2.000,00	0,00	2.000,00	2.000,00	0,00	0,00	17.000,00	0,00	0,00	17.000,00	2.000,00
113.3938	626.107,29	3.594,75	622.512,54	626.107,29	0,00	0,00	1.026.107,29	387.868,71	0,00	638.238,58	622.512,54

IST. NAZ. DI DOCUMENTAZIONE, INNOVAZIONE E RICERCA EDUCATIVA
RENDICONTO FINANZIARIO GESTIONALE
 USCITA 2020

Data elaborazione: 08-04-2021
 ALLEGATO 10 (Parte A)
 Pagina 21

Capitolo	Denominazione	G E S T I O N E d i C O M P E T E N Z A									
		4	5	6	7	8	9	10	11	12	
	Previsione Iniziale	Var.in + (7-4)	Var.in - (4-7)	Prev.Defin. (4+5-6)	Somme Pagate	Da Pagare (10-8)	Tot.Imp. (8+9)	Diff.in + (10-7)	Diff.in - (7-10)		
2	3										
113.3939	Servizi di gestione documentale (P.F.: I.3.2.19.7)	105.000,00	0,00	0,00	105.000,00	11.495,26	52.835,99	64.431,25	0,00	40.568,75	
113.3941	Servizi di consulenza e prestazioni Professionali ICT (P.F.: I.3.2.19.10)	1.750.000,00	0,00	0,00	1.750.000,00	5.742,76	1.056.329,28	1.062.072,04	0,00	687.927,96	
113.3942	Altre spese legali (P.F.: I.3.2.99.2)	5.000,00	0,00	0,00	5.000,00	0,00	0,00	0,00	0,00	5.000,00	
113.3943	Quote di associazioni (P.F.: I.3.2.99.3)	7.900,00	0,00	0,00	7.900,00	6.900,00	0,00	6.900,00	0,00	1.000,00	
113.3945	Trasporti, traslochi e facchinaggio (P.F.: I.3.2.13.3)	61.000,00	0,00	0,00	61.000,00	67,50	316,38	383,88	0,00	60.616,12	
113.3946	Spese postali (P.F.: I.3.2.16.2)	2.000,00	0,00	0,00	2.000,00	0,00	0,00	0,00	0,00	2.000,00	
113.3947	Premi di assicurazione su beni mobili (P.F.: I.10.4.1.1)	25.000,00	0,00	0,00	25.000,00	0,00	0,00	0,00	0,00	25.000,00	
113.3948	Premi di assicurazione su beni immobili (P.F.: I.10.4.1.2)	30.000,00	0,00	0,00	30.000,00	0,00	0,00	0,00	0,00	30.000,00	
113.3949	Premi di assicurazione per responsabilità civile verso terzi (P.F.: I.10.4.1.3)	35.000,00	0,00	0,00	35.000,00	0,00	0,00	0,00	0,00	35.000,00	
113.3950	Altri premi di assicurazione contro i danni (P.F.: I.10.4.1.999)	10.000,00	0,00	0,00	10.000,00	0,00	0,00	0,00	0,00	10.000,00	
113.3952	Beni per attività di rappresentanza (P.F.: I.3.1.2.9)	0,00	0,00	0,00	0,00	0,00	0,00	0,00	0,00	0,00	
113.3953	Interpretariato e traduzioni (P.F.: I.3.2.11.1)	2.000,00	0,00	0,00	2.000,00	0,00	0,00	0,00	0,00	2.000,00	
113.3954	Servizi per l'interoperabilità e la cooperazione (P.F.: I.3.2.19.3)	16.500,00	0,00	0,00	16.500,00	8.469,24	3.538,00	12.007,24	0,00	4.492,76	
113.3955	Servizi di sicurezza (P.F.: I.3.2.19.5)	150.000,00	11.040,00	0,00	161.040,00	0,00	160.268,96	160.268,96	0,00	771,04	
113.3956	Altri premi di assicurazione n.a.c. (P.F.: I.10.4.99.999)	10.000,00	0,00	0,00	10.000,00	0,00	0,00	0,00	0,00	10.000,00	

IST. NAZ. DI DOCUMENTAZIONE, INNOVAZIONE E RICERCA EDUCATIVA
RENDICONTO FINANZIARIO GESTIONALE
USCITA 2020

ALLEGATO 10 (Parte B)

Pagina 21

Capitolo	G E S T I O N E dei R E S I D U I										G E S T I O N E di C A S S A				
	Residui Iniziali	Pagati	Da Pagare (16-14)	Totali (14+15)	Var.in + (16-13)	Var.in - (13-16)	Previsioni	Pagamenti	Diff.in + (20-19)	Diff.in - (19-20)	Tot. Residui (9+15)				
	13	14	15	16	17	18	19	20	21	22	23				
113.3939	0,00	0,00	0,00	0,00	0,00	0,00	105.000,00	11.595,26	0,00	0,00	93.404,74	52.835,99			
113.3941	1.975.648,28	584.889,17	1.390.759,11	1.975.648,28	0,00	0,00	3.725.648,28	590.631,93	0,00	0,00	3.135.016,35	2.447.088,39			
113.3942	12.688,00	0,00	12.688,00	12.688,00	0,00	0,00	17.688,00	0,00	0,00	0,00	17.688,00	12.688,00			
113.3943	0,00	0,00	0,00	0,00	0,00	0,00	7.900,00	6.900,00	0,00	0,00	1.000,00	0,00			
113.3945	5.146,14	809,46	4.336,68	5.146,14	0,00	0,00	66.146,14	876,96	0,00	0,00	65.269,18	4.653,06			
113.3946	0,00	0,00	0,00	0,00	0,00	0,00	2.000,00	0,00	0,00	0,00	2.000,00	0,00			
113.3947	100.031,00	25.007,75	75.023,25	100.031,00	0,00	0,00	125.031,00	25.007,75	0,00	0,00	100.023,25	75.023,25			
113.3948	50.747,60	12.686,90	38.060,70	50.747,60	0,00	0,00	80.747,60	12.686,90	0,00	0,00	68.060,70	38.060,70			
113.3949	44.000,00	11.000,00	33.000,00	44.000,00	0,00	0,00	79.000,00	11.000,00	0,00	0,00	68.000,00	33.000,00			
113.3950	0,00	0,00	0,00	0,00	0,00	0,00	10.000,00	0,00	0,00	0,00	10.000,00	0,00			
113.3952	0,00	0,00	0,00	0,00	0,00	0,00	0,00	0,00	0,00	0,00	0,00	0,00			
113.3953	0,00	0,00	0,00	0,00	0,00	0,00	2.000,00	0,00	0,00	0,00	2.000,00	0,00			
113.3954	724.129,17	413.366,21	310.762,96	724.129,17	0,00	0,00	740.629,17	421.835,45	0,00	0,00	318.793,72	314.300,96			
113.3955	170.623,10	0,00	170.623,10	170.623,10	0,00	0,00	331.663,10	0,00	0,00	0,00	331.663,10	330.892,06			
113.3956	95.360,00	23.840,00	71.520,00	95.360,00	0,00	0,00	105.360,00	23.840,00	0,00	0,00	81.520,00	71.520,00			

IST. NAZ. DI DOCUMENTAZIONE, INNOVAZIONE E RICERCA EDUCATIVA
RENDICONTO FINANZIARIO GESTIONALE
 USCITA 2020

Data elaborazione: 08-04-2021

ALLEGATO 10 (Parte A)

Pagina 22

Capitolo	Denominazione	G E S T I O N E d i C O M P E T E N Z A										
		4	5	6	7	8	9	10	11	12	Diff.in - (7-10)	
	Previsione Iniziale	Var.in + (7-4)	Var.in - (4-7)	Prev.Defin. (4+5-6)	Somme Pagate	Da Pagare (10-8)	Tot.Imp. (8+9)	Diff.in + (10-7)	Diff.in - (7-10)			
2	3	4	5	6	7	8	9	10	11	12		
113.3957	Spese per attività di rappresentanza (P.F.: I.3.2.99.11)	6.500,00	0,00	0,00	6.500,00	1.553,00	0,00	1.553,00	0,00	4.947,00		
113.3958	Acquisto di servizi per formazione obbligatoria (P.F.: I.3.2.4.4)	105.860,00	0,00	0,00	105.860,00	20.546,00	4.579,00	25.125,00	0,00	80.735,00		
113.3959	Incarichi a società di studi, ricerca e consulenza (P.F.: I.3.2.10.3)	83.388,00	0,00	0,00	83.388,00	3.780,71	63.440,00	67.220,71	0,00	16.167,29		
113.3960	Rimozione e smaltimento di rifiuti tossicologici e di altri materiali (P.F.: I.3.2.13.5)	20.000,00	0,00	0,00	20.000,00	0,00	0,00	0,00	0,00	20.000,00		
113.3966	Altre spese sostenute per l'utilizzo di beni di terzi (P.F.: I.3.2.7.99)	0,00	0,00	0,00	0,00	0,00	0,00	0,00	0,00	0,00		
113.3967	Servizi per i sistemi e relativa manutenzione (P.F.: I.3.2.19.5)	50.000,00	0,00	0,00	50.000,00	0,00	0,00	0,00	0,00	50.000,00		
113.3968	Comunicazione web (P.F.: I.3.2.99.13)	27.000,00	0,00	7.000,00	20.000,00	11.102,00	0,00	11.102,00	0,00	8.898,00		
113.3969	Fondo rinnovo contrattuali (P.F.: I.10.1.4.1)	495.513,11	0,00	0,00	495.513,11	0,00	0,00	0,00	0,00	495.513,11		
113.3970	Stampati specialistici (P.F.: I.3.1.2.14)	0,00	0,00	0,00	0,00	0,00	0,00	0,00	0,00	0,00		
113.9051	Rimborso per viaggio e trasloco corrisposto a personale a tempo determinato a valere sui progetti in affidamento (P.F.: I.3.2.2.1)	0,00	0,00	0,00	0,00	0,00	0,00	0,00	0,00	0,00		
113.9052	Rimborso per viaggio e trasloco corrisposto a personale a tempo determinato a valere sui progetti in affidamento (P.F.: I.3.2.2.1)	71.592,07	66.041,06	0,00	137.633,15	12.764,90	0,00	12.764,90	0,00	124.868,25		
113.9053	Rimborso per viaggio e trasloco corrisposto a personale a tempo determinato a valere sui progetti in affidamento (P.F.: I.3.2.2.1)	67.000,00	0,00	0,00	67.000,00	3.857,51	0,00	3.857,51	0,00	63.142,49		

IST. NAZ. DI DOCUMENTAZIONE, INNOVAZIONE E RICERCA EDUCATIVA
RENDICONTO FINANZIARIO GESTIONALE
 USCITA 2020

ALLEGATO 10 (Parte B)
Pagina 22

Capitolo	G E S T I O N E d e i R E S I D U I										G E S T I O N E d i C A S S A			
	Residui Iniziali	Pagati	Da Pagare (16-14)	Totali (14+15)	Var.in + (16-13)	Var.in - (13-16)	Previsioni	Pagamenti	Diff.in + (20-19)	Diff.in - (19-20)	Tot.Residui (9+15)			
2	13	14	15	16	17	18	19	20	21	22	23			
113.3957	0,00	0,00	0,00	0,00	0,00	0,00	6.500,00	1.553,00	0,00	4.947,00	0,00			
113.3958	2.582,00	2.582,00	0,00	2.582,00	0,00	0,00	108.442,00	23.128,00	0,00	85.314,00	4.579,00			
113.3959	18.714,75	18.714,75	0,00	18.714,75	0,00	0,00	102.102,75	22.495,46	0,00	79.607,29	63.440,00			
113.3960	3.904,00	3.904,00	0,00	3.904,00	0,00	0,00	23.904,00	3.904,00	0,00	20.000,00	0,00			
113.3966	0,00	0,00	0,00	0,00	0,00	0,00	0,00	0,00	0,00	0,00	0,00			
113.3967	0,00	0,00	0,00	0,00	0,00	0,00	50.000,00	0,00	0,00	50.000,00	0,00			
113.3968	2.000,80	2.000,80	0,00	2.000,80	0,00	0,00	22.000,80	13.102,80	0,00	8.898,00	0,00			
113.3969	0,00	0,00	0,00	0,00	0,00	0,00	495.513,11	0,00	0,00	495.513,11	0,00			
113.3970	0,00	0,00	0,00	0,00	0,00	0,00	0,00	0,00	0,00	0,00	0,00			
113.9051	0,00	0,00	0,00	0,00	0,00	0,00	49,59	0,00	0,00	49,59	0,00			
113.9052	7.795,86	7.795,76	0,00	7.795,76	0,00	0,10	145.429,01	20.560,66	0,00	124.868,35	0,00			
113.9053	4.747,33	4.680,71	0,00	4.680,71	0,00	66,62	71.747,33	8.538,22	0,00	63.209,11	0,00			

IST. NAZ. DI DOCUMENTAZIONE, INNOVAZIONE E RICERCA EDUCATIVA

RENDICONTO FINANZIARIO GESTIONALE

USCITA 2020

Data elaborazione: 08-04-2021

ALLEGATO 10 (Parte A)

Pagina 23

Capitolo	Denominazione	G E S T I O N E di C O M P E T E N Z A									
		4	5	6	7	8	9	10	11	12	
	Previsione Iniziale	Var.in + (7-4)	Var.in - (4-7)	Prev.Defin. (4+5-6)	Somme Pagate	Da Pagare (10-8)	Tot.Imp. (8+9)	Diff.in + (10-7)	Diff.in - (7-10)		
2	3										
113.9054	Rimborso per viaggio e trasloco corrisposto a personale a tempo determinato a valere sui progetti in affidamento. (P.F.: I.4.2.2.1)	4.000,00	0,00	0,00	4.000,00	0,00	648,86	0,00	3.351,14		
	Totale 1.1.1.3	15.259.890,80	3.496.973,85	435.481,00	18.321.383,65	5.292.527,61	9.648.943,23	0,00	8.672.440,42		
	1.1.2 - INTERVENTI DIVERSI										
	1.1.2.1 - DOCUMENTAZIONE										
114.900	Trasferimenti correnti a Ministero dell'Istruzione - Istituzioni scolastiche (P.F.: I.4.1.1.2)	0,00	0,00	0,00	0,00	0,00	0,00	0,00	0,00		
114.901	Trasferimenti correnti a Province (P.F.: I.4.1.2.2)	0,00	0,00	0,00	0,00	0,00	0,00	0,00	0,00		
114.902	Trasferimenti correnti a Comuni (P.F.: I.4.1.2.3)	0,00	0,00	0,00	0,00	0,00	0,00	0,00	0,00		
114.903	Trasferimenti correnti a Università (P.F.: I.4.1.2.8)	0,00	0,00	0,00	0,00	0,00	0,00	0,00	0,00		
114.904	Borse di studio (P.F.: I.4.2.3.1)	0,00	0,00	0,00	0,00	0,00	0,00	0,00	0,00		
114.905	Trasferimenti correnti a altre imprese (P.F.: I.4.3.99.999)	0,00	0,00	0,00	0,00	0,00	0,00	0,00	0,00		
114.906	Trasferimenti correnti a Istituzioni Sociali Private (P.F.: I.4.4.1.1)	0,00	0,00	0,00	0,00	0,00	0,00	0,00	0,00		
114.910	Dottorati di ricerca (P.F.: I.4.2.3.3)	0,00	0,00	0,00	0,00	0,00	0,00	0,00	0,00		
114.911	Trasferimenti correnti a Aziende sanitarie locali n.a.f. (P.F.: I.4.1.2.11)	0,00	0,00	0,00	0,00	0,00	0,00	0,00	0,00		
114.1900	Trasferimenti correnti a Ministero dell'Istruzione - Istituzioni scolastiche (P.F.: I.4.1.1.2)	1.867.760,00	802.830,94	0,00	2.670.590,94	286.000,00	736.709,76	0,00	1.647.881,18		

IST. NAZ. DI DOCUMENTAZIONE, INNOVAZIONE E RICERCA EDUCATIVA

RENDICONTO FINANZIARIO GESTIONALE

USCITA 2020

ALLEGATO 10 (Parte B)

Pagina 23

Capitolo	G E S T I O N E dei R E S I D U I					G E S T I O N E di C A S S A					
	Residui Iniziali	Pagati	Da Pagare (16-14)	Totalli (14+15)	Var.in + (16-13)	Var.in - (13-16)	Previsioni	Pagamenti	Diff.in + (20-19)	Diff.in - (19-20)	Tot.Residui (9+15)
2	13	14	15	16	17	18	19	20	21	22	23
113.9054	0,00	0,00	0,00	0,00	0,00	0,00	4.000,00	648,86	0,00	0,00	0,00
Totale	9.799.209,56	4.798.353,81	4.773.125,35	9.571.479,16	0,00	228.430,40	27.099.321,32	9.154.769,43	0,00	17.944.551,89	10.065.652,96
1.1.1.3											
1.1.2											
1.1.2.1											
114.900	10.551.991,62	3.534.129,13	6.464.001,72	9.998.130,85	0,00	553.860,77	11.264.025,06	3.534.129,13	0,00	7.729.895,93	6.464.001,72
114.901	0,00	0,00	0,00	0,00	0,00	0,00	0,00	0,00	0,00	0,00	0,00
114.902	392.509,20	167.032,80	225.476,40	392.509,20	0,00	0,00	404.331,00	167.032,80	0,00	237.298,20	225.476,40
114.903	7.476.610,20	2.554.996,60	3.928.425,80	6.483.422,40	0,00	993.187,80	8.852.470,58	2.554.996,60	0,00	6.287.473,98	3.928.425,80
114.904	0,01	0,00	0,00	0,00	0,00	0,01	0,01	0,00	0,00	0,01	0,00
114.905	2.925.777,70	1.267.964,00	1.587.158,70	2.855.122,70	0,00	70.655,00	3.054.539,82	1.267.964,00	0,00	1.786.575,82	1.587.158,70
114.906	4.787.153,20	2.189.634,25	2.387.240,60	4.576.874,85	0,00	210.278,35	5.098.928,87	2.189.634,25	0,00	2.909.294,62	2.387.240,60
114.910	0,00	0,00	0,00	0,00	0,00	0,00	0,00	0,00	0,00	0,00	0,00
114.911	0,00	0,00	0,00	0,00	0,00	0,00	0,00	0,00	0,00	0,00	0,00
114.1900	122.650,00	9.291,87	103.000,00	112.291,87	0,00	10.358,13	2.793.240,94	746.001,63	0,00	2.047.239,31	389.000,00

IST. NAZ. DI DOCUMENTAZIONE, INNOVAZIONE E RICERCA EDUCATIVA
RENDICONTO FINANZIARIO GESTIONALE
USCITA 2020

Data elaborazione: 08-04-2021

ALLEGATO 10 (Parte A)

Pagina 24

Capitolo	Denominazione	G E S T I O N E di C O M P E T E N Z A										
		4	5	6	7	8	9	10	11	12	Diff.in - (7-10)	Diff.in + (10-7)
	Previsione Iniziale	Var.in + (7-4)	Var.in - (4-7)	Prev.Defin. (4+5-6)	Somme Pagate	Da Pagare (10-8)	Tot.Imp. (8+9)	Diff.in + (10-7)	Diff.in - (7-10)			
2	3											
114.1903	Trasferimenti correnti a Università (P.F.: I.4.1.1.2.8)	112.000,00	0,00	3.000,00	109.000,00	6.000,00	36.000,00	0,00	73.000,00	0,00	0,00	73.000,00
114.1905	Trasferimenti correnti a altre imprese (P.F.: I.4.3.99.999)	153.800,00	0,00	86.250,00	67.550,00	1.999,97	61.999,97	0,00	5.550,03	0,00	0,00	5.550,03
114.1906	Trasferimenti correnti a Istituzioni Sociali Private (P.F.: I.4.4.1.1)	138.950,00	209.025,19	0,00	347.975,19	13.199,94	310.728,29	0,00	37.246,90	0,00	0,00	37.246,90
114.1907	Trasferimenti correnti a enti e istituzioni Centrali di ricerca (P.F.: I.4.1.1.13)	18.000,00	0,00	1.000,00	17.000,00	0,00	10.953,19	0,00	6.046,81	0,00	0,00	6.046,81
114.2900	Trasferimenti correnti a Ministero dell'Istruzione - Istituzioni scolastiche (P.F.: I.4.1.1.2)	45.504.898,48	0,00	6.892.680,34	38.612.218,14	28.028.570,77	36.068.463,15	0,00	2.543.754,99	0,00	0,00	2.543.754,99
114.2901	Trasferimenti correnti a Province (P.F.: I.4.1.2.2)	3.000,00	0,00	1.000,00	2.000,00	0,00	0,00	0,00	2.000,00	0,00	0,00	2.000,00
114.2902	Trasferimenti correnti a Comuni (P.F.: I.4.1.2.3)	359.628,07	0,00	183.695,68	175.932,39	127.283,79	162.357,39	0,00	13.575,00	0,00	0,00	13.575,00
114.2903	Trasferimenti correnti a Università (P.F.: I.4.1.2.8)	105.163.535,14	4.220.372,45	0,00	109.383.907,59	81.148.430,65	106.972.749,43	0,00	2.411.158,16	0,00	0,00	2.411.158,16
114.2905	Trasferimenti correnti a altre imprese (P.F.: I.4.3.99.999)	11.453.198,31	0,00	1.655.875,82	9.797.322,49	5.839.257,20	9.613.311,00	0,00	184.011,49	0,00	0,00	184.011,49
114.2906	Trasferimenti correnti a Istituzioni Sociali Private (P.F.: I.4.4.1.1)	20.411.513,76	6.067.560,39	0,00	26.479.074,15	16.389.957,80	25.744.923,35	0,00	734.150,80	0,00	0,00	734.150,80
114.2907	Trasferimenti correnti a enti e istituzioni Centrali di ricerca (P.F.: I.4.1.1.13)	1.246.119,23	0,00	796.182,23	449.937,00	179.974,80	449.937,00	0,00	0,00	0,00	0,00	0,00
114.2909	Trasferimenti locali a Altre Amministrazioni Locali n.a.c. (P.F.: I.4.1.1.99)	0,00	250.130,00	0,00	250.130,00	200.104,00	250.130,00	0,00	0,00	0,00	0,00	0,00
114.2911	Trasferimenti correnti a Aziende sanitarie locali n.a.f. (P.F.: I.4.1.2.11)	0,00	358.787,00	0,00	358.787,00	287.029,60	358.787,00	0,00	0,00	0,00	0,00	0,00
114.2913	Trasferimenti correnti a Regioni e Province Autonome (P.F.: I.4.1.2.1)	0,00	524.921,00	0,00	524.921,00	408.016,80	510.021,00	0,00	14.900,00	0,00	0,00	14.900,00

IST. NAZ. DI DOCUMENTAZIONE, INNOVAZIONE E RICERCA EDUCATIVA
RENDICONTO FINANZIARIO GESTIONALE
USCITA 2020

ALLEGATO 10 (Parte B)
Pagina 24

Capitolo	G E S T I O N E d e i R E S I D U I					G E S T I O N E d i C A S S A					
	Residui Iniziali	Pagati	Da Pagare (16-14)	Totali (14+15)	Var.in + (16-13)	Var.in - (13-16)	Previsioni	Pagamenti	Diff.in + (20-19)	Diff.in - (19-20)	Tot. Residui (9+15)
2	13	14	15	16	17	18	19	20	21	22	23
114.1903	40.600,00	39.600,00	1.000,00	40.600,00	0,00	0,00	149.600,00	45.600,00	0,00	104.000,00	31.000,00
114.1905	0,00	0,00	0,00	0,00	0,00	0,00	67.550,00	1.999,97	0,00	65.550,03	60.000,00
114.1906	448.511,68	235.000,00	2.700,00	237.700,00	0,00	210.811,68	796.486,87	248.199,94	0,00	548.286,93	300.228,35
114.1907	0,00	0,00	0,00	0,00	0,00	0,00	17.000,00	0,00	0,00	17.000,00	10.953,19
114.2900	9.497.396,46	333.167,04	8.993.934,76	9.327.101,80	0,00	170.294,66	49.488.150,67	28.361.737,81	0,00	21.126.412,86	17.033.827,14
114.2901	0,00	0,00	0,00	0,00	0,00	0,00	2.200,00	0,00	0,00	2.200,00	0,00
114.2902	182.344,60	121.869,60	60.475,00	182.344,60	0,00	0,00	395.016,12	249.153,39	0,00	145.862,73	95.548,60
114.2903	23.607.249,36	11.330.721,62	9.659.049,66	20.989.771,28	0,00	2.617.478,08	132.147.082,46	92.479.152,27	0,00	39.667.930,19	35.483.368,44
114.2905	4.195.230,60	1.061.139,53	3.060.079,00	4.121.218,53	0,00	74.012,07	14.323.728,25	6.900.396,73	0,00	7.423.331,52	6.834.132,80
114.2906	5.845.758,98	1.751.196,05	3.988.747,00	5.739.943,05	0,00	105.815,93	31.111.321,05	18.141.153,85	0,00	12.970.167,20	13.343.712,55
114.2907	485.284,40	0,00	485.284,40	485.284,40	0,00	0,00	1.094.457,85	179.974,80	0,00	914.483,05	755.246,60
114.2909	0,00	0,00	0,00	0,00	0,00	0,00	200.104,00	200.104,00	0,00	0,00	50.026,00
114.2911	0,00	0,00	0,00	0,00	0,00	0,00	287.029,60	287.029,60	0,00	0,00	71.757,40
114.2913	0,00	0,00	0,00	0,00	0,00	0,00	419.936,80	408.016,80	0,00	11.920,00	102.004,20

IST. NAZ. DI DOCUMENTAZIONE, INNOVAZIONE E RICERCA EDUCATIVA

RENDICONTO FINANZIARIO GESTIONALE

USCITA 2020

ALLEGATO 10 (Parte B)

Pagina 26

Capitolo	G E S T I O N E dei R E S I D U I					G E S T I O N E di C A S S A					
	Residui Iniziali	Pagati	Da Pagare (16-14)	Totali (14+15)	Var.in + (16-13)	Var.in - (13-16)	Previsioni	Pagamenti	Diff.in + (20-19)	Diff.in - (19-20)	Tot.Residui (9+15)
2	13	14	15	16	17	18	19	20	21	22	23
114.907	343.318,40	138.281,60	205.036,80	343.318,40	0,00	0,00	343.318,40	138.281,60	0,00	205.036,80	205.036,80
114.908	0,00	0,00	0,00	0,00	0,00	0,00	0,00	0,00	0,00	0,00	0,00
114.909	0,00	0,00	0,00	0,00	0,00	0,00	0,00	0,00	0,00	0,00	0,00
114.912	0,00	0,00	0,00	0,00	0,00	0,00	0,00	0,00	0,00	0,00	0,00
114.913	66.675,80	47.661,80	0,00	47.661,80	0,00	19.014,00	66.675,80	47.661,80	0,00	19.014,00	0,00
114.914	0,00	0,00	0,00	0,00	0,00	0,00	25.917,05	0,00	0,00	25.917,05	0,00
122.1	210.430,45	389,30	171.541,15	171.930,45	0,00	38.500,00	321.676,80	389,30	0,00	321.287,50	171.541,15
122.2	0,00	0,00	0,00	0,00	0,00	0,00	279,60	0,00	0,00	279,60	0,00
122.3	0,00	0,00	0,00	0,00	0,00	0,00	0,00	0,00	0,00	0,00	0,00
122.4	0,00	0,00	0,00	0,00	0,00	0,00	102,36	0,00	0,00	102,36	0,00
122.5	0,00	0,00	0,00	0,00	0,00	0,00	0,00	0,00	0,00	0,00	0,00
Totale	620.424,65	186.332,70	376.577,95	562.910,65	0,00	57.514,00	757.970,01	186.332,70	0,00	571.637,31	376.577,95

IST. NAZ. DI DOCUMENTAZIONE, INNOVAZIONE E RICERCA EDUCATIVA
RENDICONTO FINANZIARIO GESTIONALE
 USCITA 2020

Data elaborazione: 08-04-2021
 ALLEGATO 10 (Parte A)
 Pagina 28

Capitolo	Denominazione	G E S T I O N E di C O M P E T E N Z A											
		4	5	6	7	8	9	10	11	12	Diff.in - (7-10)	Diff.in + (10-7)	
	Previsione Iniziale	Var.in + (7-4)	Var.in - (4-7)	Prev.Defin. (4+5-6)	Somme Pagate	Da Pagare (10-8)	Tot.Imp. (8+9)						
2	3												
112.3917	Imposta sul reddito delle persone giuridiche (ex IRPEG) (P.F.: I.2.I.10.1)	20.000,00	0,00	0,00	20.000,00	0,00	0,00	0,00	0,00	0,00	0,00	20.000,00	
112.3918	Imposta di registro e di bollo (P.F.: I.2.I.2.1)	42.300,00	0,00	0,00	42.300,00	16,00	3.016,64	3.016,64	0,00	0,00	0,00	39.283,36	
124.1	Imposte, tasse e tributi vari (P.F.: I.2.I.99.999)	0,00	0,00	0,00	0,00	0,00	0,00	0,00	0,00	0,00	0,00	0,00	
124.2	Interessi passivi (P.F.: I.7.6.99.999)	0,00	0,00	0,00	0,00	0,00	0,00	0,00	0,00	0,00	0,00	0,00	
124.3	Spese e commissioni bancarie (P.F.: I.3.2.17.2)	0,00	0,00	0,00	0,00	0,00	0,00	0,00	0,00	0,00	0,00	0,00	
124.900	Interessi di mora ad altri soggetti (P.F.: I.7.6.2.999)	0,00	0,00	0,00	0,00	0,00	0,00	0,00	0,00	0,00	0,00	0,00	
124.901	Imposte, tasse e proventi assimilati a cascio dell'ente n.a.c. (P.F.: I.2.I.99.999)	0,00	0,00	0,00	0,00	0,00	0,00	0,00	0,00	0,00	0,00	0,00	
124.902	Oneri per servizio di tesoreria (P.F.: I.3.2.17.2)	0,00	0,00	0,00	0,00	0,00	0,00	0,00	0,00	0,00	0,00	0,00	
124.903	Altri interessi passivi ad altri soggetti (P.F.: I.7.6.99.999)	0,00	0,00	0,00	0,00	0,00	0,00	0,00	0,00	0,00	0,00	0,00	
124.3900	Interessi di mora ad altri soggetti (P.F.: I.7.6.2.999)	0,00	0,00	0,00	0,00	0,00	0,00	0,00	0,00	0,00	0,00	0,00	
124.3902	Oneri per servizio di Tesoreria (P.F.: I.3.2.17.2)	0,00	40.000,00	0,00	40.000,00	152,05	152,05	152,05	0,00	0,00	0,00	39.847,95	
124.3904	Interessi di mora a Amministrazioni Centrali (P.F.: I.7.6.2.1)	0,00	0,00	0,00	0,00	0,00	0,00	0,00	0,00	0,00	0,00	0,00	
124.3905	Interessi di mora a Amministrazioni Locali (P.F.: I.7.6.2.2)	0,00	0,00	0,00	0,00	0,00	0,00	0,00	0,00	0,00	0,00	0,00	
124.3906	Interessi di mora a Enti previdenziali (P.F.: I.7.6.2.3)	0,00	0,00	0,00	0,00	0,00	0,00	0,00	0,00	0,00	0,00	0,00	
	Totale 1.1.2.4	161.300,00	40.000,00	0,00	201.300,00	55.649,17	55.649,17	55.649,17	16,00	0,00	0,00	145.634,83	

IST. NAZ. DI DOCUMENTAZIONE, INNOVAZIONE E RICERCA EDUCATIVA
RENDICONTO FINANZIARIO GESTIONALE
 USCITA 2020

ALLEGATO 10 (Parte B)
 Pagina 28

Capitolo	G E S T I O N E dei R E S I D U I		G E S T I O N E di C A S S A		Tot. Residui (9+15)						
	Residui Iniziali	Pagati	Residui	Pagamenti							
2	13	14	15	16	17	18	19	20	21	22	23
112.3917	0,00	0,00	0,00	0,00	0,00	0,00	20.000,00	0,00	0,00	20.000,00	0,00
112.3918	2,00	2,00	0,00	2,00	0,00	0,00	42.302,00	3.002,64	0,00	39.299,36	16,00
124.1	0,00	0,00	0,00	0,00	0,00	0,00	0,00	0,00	0,00	0,00	0,00
124.2	0,00	0,00	0,00	0,00	0,00	0,00	0,00	0,00	0,00	0,00	0,00
124.3	16.000,00	16.000,00	0,00	16.000,00	0,00	0,00	16.000,00	16.000,00	0,00	0,00	0,00
124.900	0,00	0,00	0,00	0,00	0,00	0,00	0,00	0,00	0,00	0,00	0,00
124.901	0,00	0,00	0,00	0,00	0,00	0,00	0,00	0,00	0,00	0,00	0,00
124.902	0,00	0,00	0,00	0,00	0,00	0,00	0,00	0,00	0,00	0,00	0,00
124.903	0,00	0,00	0,00	0,00	0,00	0,00	0,00	0,00	0,00	0,00	0,00
124.3900	0,00	0,00	0,00	0,00	0,00	0,00	0,00	0,00	0,00	0,00	0,00
124.3902	32.000,00	0,00	32.000,00	32.000,00	0,00	0,00	72.000,00	152,05	0,00	71.847,95	32.000,00
124.3904	0,00	0,00	0,00	0,00	0,00	0,00	0,00	0,00	0,00	0,00	0,00
124.3905	0,00	0,00	0,00	0,00	0,00	0,00	0,00	0,00	0,00	0,00	0,00
124.3906	0,00	0,00	0,00	0,00	0,00	0,00	0,00	0,00	0,00	0,00	0,00
Totale	48.002,00	16.002,00	32.000,00	48.002,00	0,00	0,00	249.302,00	71.651,17	0,00	177.650,83	32.016,00

IST. NAZ. DI DOCUMENTAZIONE, INNOVAZIONE E RICERCA EDUCATIVA
RENDICONTO FINANZIARIO GESTIONALE
 USCITA 2020

Data elaborazione: 08-04-2021

ALLEGATO 10 (Parte A)

Pagina 31

Capitolo	Denominazione	G E S T I O N E di C O M P E T E N Z A											
		4	5	6	7	8	9	10	11	12	Diff.in - (7-10)	Diff.in + (10-7)	
	Previsione Iniziale	Var.in + (7-4)	Var.in - (4-7)	Prev.Defin. (4+5-6)	Somme Pagate	Da Pagare (10-8)	Tot.Imp. (8+9)						
127.1	Spese per il funzionamento e le missioni degli organi (Commissari) (P.F.: 1.3.2.2.2)	0,00	0,00	0,00	0,00	0,00	0,00	0,00	0,00	0,00	0,00	0,00	
127.2	Spese per consulenze funzionali alla gestione dei commissari (P.F.: 1.10.99.99.999)	0,00	0,00	0,00	0,00	0,00	0,00	0,00	0,00	0,00	0,00	0,00	
127.3	Spese per il funzionamento degli Enti disciolti (P.F.: 1.10.99.99.999)	0,00	0,00	0,00	0,00	0,00	0,00	0,00	0,00	0,00	0,00	0,00	
127.4	Spese per le attività dell'Agenzia (comma 610, art. 1, L. 296/2006) (P.F.: 1.10.99.99.999)	0,00	0,00	0,00	0,00	0,00	0,00	0,00	0,00	0,00	0,00	0,00	
	Totale 1.1.2.7	0,00	0,00	0,00	0,00	0,00	0,00	0,00	0,00	0,00	0,00	0,00	
	1.1.5 - ACCANTONAMENTI A FONDI RISCHI ED ONERI												
	1.1.5.1 - FONDO RISCHI ED ONERI												
113.2969	Fondo rinnovo contrattuali (P.F.: 1.10.1.4.1)	0,00	0,00	0,00	0,00	0,00	0,00	0,00	0,00	0,00	0,00	0,00	
	Totale 1.1.5.1	0,00	0,00	0,00	0,00	0,00	0,00	0,00	0,00	0,00	0,00	0,00	
	Totale TITOLO I USCITE CORRENTI	223.130.751,09	12.161.495,11	0,00	235.292.246,20	161.214.396,41	53.617.939,74	214.832.336,15	0,00	20.459.910,05	0,00	20.459.910,05	

IST. NAZ. DI DOCUMENTAZIONE, INNOVAZIONE E RICERCA EDUCATIVA

RENDICONTO FINANZIARIO GESTIONALE

USCITA 2020

ALLEGATO 10 (Parte B)

Pagina 31

Capitolo	G E S T I O N E G e i R E S I D U I					G E S T I O N E d i C A S S A					
	Residui Iniziali 13	Pagati 14	Da Pagare (16-14) 15	Totali (14+15) 16	Var.in + (16-13) 17	Var.in - (13-16) 18	Previsioni 19	Pagamenti 20	Diff.in + (20-19) 21	Diff.in - (19-20) 22	Tot.Residui (9+15) 23
2											
127.1	0,00	0,00	0,00	0,00	0,00	0,00	0,00	0,00	0,00	0,00	0,00
127.2	0,00	0,00	0,00	0,00	0,00	0,00	0,00	0,00	0,00	0,00	0,00
127.3	0,00	0,00	0,00	0,00	0,00	0,00	0,00	0,00	0,00	0,00	0,00
127.4	0,00	0,00	0,00	0,00	0,00	0,00	0,00	0,00	0,00	0,00	0,00
Totale 1.1.2.7	0,00	0,00	0,00	0,00	0,00	0,00	0,00	0,00	0,00	0,00	0,00
1.1.5											
1.1.5.1											
113.2969	0,00	0,00	0,00	0,00	0,00	0,00	0,00	0,00	0,00	0,00	0,00
Totale 1.1.5.1	0,00	0,00	0,00	0,00	0,00	0,00	0,00	0,00	0,00	0,00	0,00
Totale Titolo	83.255.150,89	31.209.604,81	46.535.820,70	77.745.425,51	0,00	5.509.725,38	320.388.559,32	192.424.001,22	0,00	127.964.558,10	100.153.760,44

IST. NAZ. DI DOCUMENTAZIONE, INNOVAZIONE E RICERCA EDUCATIVA
RENDICONTO FINANZIARIO GESTIONALE
USCITA 2020

ALLEGATO 10 (Parte B)
Pagina 33

Capitolo	G E S T I O N E D E I R E S I D U I						G E S T I O N E d i C A S S A					
	Residui Iniziali	Pagati	Da Pagare (16-14)	Totali (14+15)	Var.in + (16-13)	Var.in - (13-16)	Previsioni	Pagamenti	Diff.in + (20-19)	Diff.in - (19-20)	Tot. Residui (9+15)	23
2	13	14	15	16	17	18	19	20	21	22	23	
212.5	0,00	0,00	0,00	0,00	0,00	0,00	0,00	0,00	0,00	0,00	0,00	0,00
212.6	0,00	0,00	0,00	0,00	0,00	0,00	0,00	0,00	0,00	0,00	0,00	0,00
212.900	0,00	0,00	0,00	0,00	0,00	0,00	0,00	0,00	0,00	0,00	0,00	0,00
212.901	0,00	0,00	0,00	0,00	0,00	0,00	0,00	0,00	0,00	0,00	0,00	0,00
212.902	0,00	0,00	0,00	0,00	0,00	0,00	0,00	0,00	0,00	0,00	0,00	0,00
212.903	193,05	0,00	193,05	193,05	0,00	0,00	193,05	0,00	0,00	0,00	193,05	193,05
212.904	0,00	0,00	0,00	0,00	0,00	0,00	0,00	0,00	0,00	0,00	0,00	0,00
212.905	34,18	0,00	0,00	0,00	0,00	34,18	34,18	0,00	0,00	0,00	34,18	0,00
212.906	21.442,41	0,00	21.442,41	21.442,41	0,00	0,00	21.442,41	0,00	0,00	21.442,41	21.442,41	21.442,41
212.907	0,00	0,00	0,00	0,00	0,00	0,00	0,00	0,00	0,00	0,00	0,00	0,00
212.908	0,00	0,00	0,00	0,00	0,00	0,00	0,00	0,00	0,00	0,00	0,00	0,00
212.909	0,00	0,00	0,00	0,00	0,00	0,00	0,00	0,00	0,00	0,00	0,00	0,00
212.910	0,00	0,00	0,00	0,00	0,00	0,00	0,00	0,00	0,00	0,00	0,00	0,00
212.911	5.649,21	0,00	5.649,21	5.649,21	0,00	0,00	5.649,21	0,00	0,00	5.649,21	5.649,21	5.649,21
212.912	0,00	0,00	0,00	0,00	0,00	0,00	0,00	0,00	0,00	0,00	0,00	0,00
212.913	22,70	0,00	0,00	0,00	0,00	22,70	35,14	0,00	0,00	0,00	35,14	0,00

IST. NAZ. DI DOCUMENTAZIONE, INNOVAZIONE E RICERCA EDUCATIVA

RENDICONTO FINANZIARIO GESTIONALE

USCITA 2020

Data elaborazione: 08-04-2021

ALLEGATO 10 (Parte A)

Pagina 34

Capitolo	Denominazione	G E S T I O N E di C O M P E T E N Z A											
		4	5	6	7	8	9	10	11	12			
		Previsione Iniziale	Var.in + (7-4)	Var.in - (4-7)	Prev.Defin. (4+5-6)	Somme Pagate	Da Pagare (10-8)	Tot.Imp. (8+9)	Diff.in + (10-7)	Diff.in - (7-10)			
212.914	Manutenzione straordinaria su beni demaniali di terzi (P.F.: 2.2.3.6.1)	0,00	0,00	0,00	0,00	0,00	0,00	0,00	0,00	0,00	0,00	0,00	
212.915	Manutenzione straordinaria su altri beni di terzi (P.F.: 2.2.3.6.999)	0,00	0,00	0,00	0,00	0,00	0,00	0,00	0,00	0,00	0,00	0,00	
212.916	Opere dell'ingegno e diritti di autore (P.F.: 2.2.3.4.1)	0,00	0,00	0,00	0,00	0,00	0,00	0,00	0,00	0,00	0,00	0,00	
212.917	Fabbricati ad uso strumentale (P.F.: 2.2.1.9.19)	0,00	0,00	0,00	0,00	0,00	0,00	0,00	0,00	0,00	0,00	0,00	
212.918	Sviluppo software e manutenzione evolutiva (P.F.: 2.2.3.2.1)	0,00	0,00	0,00	0,00	0,00	0,00	0,00	0,00	0,00	0,00	0,00	
212.1901	Mobili e arredi per ufficio (P.F.: 2.2.1.3.1)	0,00	0,00	0,00	0,00	0,00	0,00	0,00	0,00	0,00	0,00	0,00	
212.1902	Macchinari (P.F.: 2.2.1.4.1)	0,00	24.000,00	0,00	24.000,00	3.938,16	8.230,12	12.168,28	0,00	11.831,72	0,00	11.831,72	
212.1905	Postazioni di lavoro (P.F.: 2.2.1.7.2)	63.000,00	0,00	20.000,00	43.000,00	0,00	3.640,06	3.640,06	0,00	39.359,94	0,00	39.359,94	
212.1907	Acquisto software (P.F.: 2.2.3.2.2)	1.200,00	0,00	1.200,00	0,00	0,00	0,00	0,00	0,00	0,00	0,00	0,00	
212.1910	Periferiche (P.F.: 2.2.1.7.3)	3.000,00	0,00	0,00	3.000,00	0,00	0,00	0,00	0,00	3.000,00	0,00	3.000,00	
212.1911	Apparati di telecomunicazioni (P.F.: 2.2.1.7.4)	0,00	0,00	0,00	0,00	0,00	0,00	0,00	0,00	0,00	0,00	0,00	
212.1912	Hardware n.a.c. (P.F.: 2.2.1.7.999)	0,00	0,00	0,00	0,00	0,00	0,00	0,00	0,00	0,00	0,00	0,00	
212.1913	Tablet e dispositivi di telefonia fissa e mobile (P.F.: 2.2.1.7.5)	11.300,00	8.700,00	0,00	20.000,00	0,00	9.343,98	9.343,98	0,00	10.656,02	0,00	10.656,02	
212.1916	Opere dell'ingegno e diritti d'autore (P.F.: 2.2.3.4.1)	0,00	2.500,00	0,00	2.500,00	0,00	0,00	0,00	0,00	2.500,00	0,00	2.500,00	
212.1918	Sviluppo software e manutenzione evolutiva (P.F.: 2.2.3.2.1)	100.000,00	0,00	0,00	100.000,00	0,00	0,00	0,00	0,00	100.000,00	0,00	100.000,00	

IST. NAZ. DI DOCUMENTAZIONE, INNOVAZIONE E RICERCA EDUCATIVA
RENDICONTO FINANZIARIO GESTIONALE
 USCITA 2020

ALLEGATO 10 (Parte B)
 Pagina 34

Capitolo	G E S T I O N E dei R E S I D U I										G E S T I O N E di C A S S A			
	Residui Iniziali	Pagati	Da Pagare (16-14)	Totali (14+15)	Var.in + (16-13)	Var.in - (13-16)	Previsioni	Pagamenti	Diff.in + (20-19)	Diff.in - (19-20)	Tot.Residui (9+15)			
2	13	14	15	16	17	18	19	20	21	22	23			
212.1914	0,00	0,00	0,00	0,00	0,00	0,00	0,00	0,00	0,00	0,00	0,00	0,00	0,00	0,00
212.1915	115,00	0,00	0,00	0,00	0,00	115,00	115,00	0,00	0,00	115,00	0,00	0,00	0,00	0,00
212.1916	0,00	0,00	0,00	0,00	0,00	0,00	0,00	0,00	0,00	0,00	0,00	0,00	0,00	0,00
212.1917	0,00	0,00	0,00	0,00	0,00	0,00	0,00	0,00	0,00	0,00	0,00	0,00	0,00	0,00
212.1918	0,00	0,00	0,00	0,00	0,00	0,00	0,00	0,00	0,00	0,00	0,00	0,00	0,00	0,00
212.1901	400,00	400,00	0,00	400,00	0,00	0,00	400,00	400,00	0,00	0,00	0,00	0,00	0,00	0,00
212.1902	0,00	0,00	0,00	0,00	0,00	0,00	24.000,00	3.938,16	0,00	20.061,84	8.230,12	0,00	0,00	0,00
212.1905	13.888,74	13.888,72	0,00	13.888,72	0,00	0,02	56.888,74	13.888,72	0,00	43.000,02	3.640,06	0,00	0,00	0,00
212.1907	0,00	0,00	0,00	0,00	0,00	0,00	0,00	0,00	0,00	0,00	0,00	0,00	0,00	0,00
212.1910	6.148,80	6.148,80	0,00	6.148,80	0,00	0,00	9.148,80	6.148,80	0,00	3.000,00	0,00	0,00	0,00	0,00
212.1911	0,00	0,00	0,00	0,00	0,00	0,00	0,00	0,00	0,00	0,00	0,00	0,00	0,00	0,00
212.1912	0,00	0,00	0,00	0,00	0,00	0,00	0,00	0,00	0,00	0,00	0,00	0,00	0,00	0,00
212.1913	1.496,95	1.496,94	0,00	1.496,94	0,00	0,01	21.496,95	1.496,94	0,00	20.000,01	9.343,98	0,00	0,00	0,00
212.1916	0,00	0,00	0,00	0,00	0,00	0,00	2.500,00	0,00	0,00	2.500,00	0,00	0,00	0,00	0,00
212.1918	0,00	0,00	0,00	0,00	0,00	0,00	100.000,00	0,00	0,00	100.000,00	0,00	0,00	0,00	0,00

IST. NAZ. DI DOCUMENTAZIONE, INNOVAZIONE E RICERCA EDUCATIVA
RENDICONTO FINANZIARIO GESTIONALE
USCITA 2020

ALLEGATO 10 (Parte B)
Pagina 35

Capitolo	G E S T I O N E d e i R E S I D U I										G E S T I O N E d i C A S S A				
	Residui Iniziali	Pagati	Da Pagate	Totali	Var.in +	Var.in -	Previsioni	Pagamenti	Diff.in +	Diff.in -	Tot.Residui	21	22	23	
2	13	14	15	16	17	18	19	20	(20-19)	(19-20)	(9+15)				
212.2901	0,00	0,00	0,00	0,00	0,00	0,00	10.000,00	2.160,38	0,00	7.839,62	0,00			0,00	
212.2902	0,00	0,00	0,00	0,00	0,00	0,00	20.000,00	0,00	0,00	20.000,00	0,00			0,00	
212.2903	1.449,60	1.449,60	0,00	1.449,60	0,00	0,00	1.449,60	1.449,60	0,00	0,00	0,00			0,00	
212.2905	0,00	0,00	0,00	0,00	0,00	0,00	10.000,00	0,00	0,00	10.000,00	0,00			0,00	
212.2910	0,00	0,00	0,00	0,00	0,00	0,00	3.000,00	0,00	0,00	3.000,00	0,00			0,00	
212.2911	0,00	0,00	0,00	0,00	0,00	0,00	2.000,00	0,00	0,00	2.000,00	0,00			0,00	
212.2914	0,00	0,00	0,00	0,00	0,00	0,00	2.000,00	0,00	0,00	2.000,00	0,00			0,00	
212.2915	0,00	0,00	0,00	0,00	0,00	0,00	20.000,00	0,00	0,00	20.000,00	0,00			0,00	
212.2917	0,00	0,00	0,00	0,00	0,00	0,00	20.000,00	0,00	0,00	20.000,00	0,00			0,00	
212.3901	5.751,02	5.751,02	0,00	5.751,02	0,00	0,00	62.751,02	5.751,02	0,00	57.000,00	0,00			0,00	
212.3903	251.070,38	180.535,99	70.534,39	251.070,38	0,00	0,00	661.070,38	180.852,45	0,00	480.217,93	70.534,39				
212.3905	0,00	0,00	0,00	0,00	0,00	0,00	120.000,00	5.705,94	0,00	114.294,06	3.866,79				
212.3909	0,00	0,00	0,00	0,00	0,00	0,00	120.000,00	0,00	0,00	120.000,00	0,00			0,00	
212.3910	0,00	0,00	0,00	0,00	0,00	0,00	80.000,00	4.000,00	0,00	76.000,00	0,00			0,00	
212.3911	0,00	0,00	0,00	0,00	0,00	0,00	80.000,00	0,00	0,00	80.000,00	2.379,00				
212.3913	1.262,64	1.262,64	0,00	1.262,64	0,00	0,00	1.262,64	1.262,64	0,00	0,00	0,00			0,00	

IST. NAZ. DI DOCUMENTAZIONE, INNOVAZIONE E RICERCA EDUCATIVA
RENDICONTO FINANZIARIO GESTIONALE
USCITA 2020

Data elaborazione: 08-04-2021

ALLEGATO 10 (Parte A)

Pagina 36

Capitolo	Denominazione	G E S T I O N E di C O M P E T E N Z A											
		4	5	6	7	8	9	10	11	12			
	Previsione Iniziale	Var.in + (7-4)	Var.in - (4-7)	Prev.Defin. (4+5-6)	Somme Pagate	Da Pagare (10-8)	Tot.Imp. (8+9)	Diff.in + (10-7)	Diff.in - (7-10)				
2	3												
212.3914	Manutenzione straordinaria su beni demaniali di terzi (P.F.: 2.2.3.6.1)	4.000,00	0,00	0,00	4.000,00	0,00	0,00	0,00	4.000,00				
212.3915	Manutenzione straordinaria su altri beni di terzi (P.F.: 2.2.3.6.999)	10.000,00	0,00	0,00	10.000,00	0,00	0,00	0,00	10.000,00				
212.3917	Fabbricati ad uso strumentale (P.F.: 2.2.1.9.19)	30.000,00	0,00	0,00	30.000,00	0,00	0,00	0,00	30.000,00				
	Totale 1.2.1.2	1.176.500,00	35.200,00	21.200,00	1.190.500,00	16.120,94	43.580,89	0,00	1.146.919,11				
	1.2.1.3 - PARTECIPAZIONE E ACQUISTO DI VALORI MOBILIARI												
213.1	Conferimenti e quote di partecipazione al patrimonio di altri enti (P.F.: 3.1.1.1.1)	0,00	0,00	0,00	0,00	0,00	0,00	0,00	0,00				
213.2	Acquisti titoli emessi o garantiti dallo Stato (P.F.: 3.1.3.1.1)	0,00	0,00	0,00	0,00	0,00	0,00	0,00	0,00				
213.3	Depositi in buoni postali (P.F.: 3.4.7.1.1)	0,00	0,00	0,00	0,00	0,00	0,00	0,00	0,00				
213.4	Acquisti di altri titoli di credito (P.F.: 3.1.3.1.1)	0,00	0,00	0,00	0,00	0,00	0,00	0,00	0,00				
213.900	Acquisizioni di partecipazioni e conferimenti di capitale in altre imprese (P.F.: 3.1.1.3.3)	0,00	0,00	0,00	0,00	0,00	0,00	0,00	0,00				
213.901	Acquisizione di titoli obbligazionari a breve termine emessi da Amministrazioni Centrali (P.F.: 3.1.3.1.1)	0,00	0,00	0,00	0,00	0,00	0,00	0,00	0,00				
	Totale 1.2.1.3	0,00	0,00	0,00	0,00	0,00	0,00	0,00	0,00				
	Totale TITOLO II - USCITE IN CONTO CAPITALE	1.176.500,00	14.000,00	0,00	1.190.500,00	16.120,94	43.580,89	0,00	1.146.919,11				

IST. NAZ. DI DOCUMENTAZIONE, INNOVAZIONE E RICERCA EDUCATIVA
RENDICONTO FINANZIARIO GESTIONALE
USCITA 2020

ALLEGATO 10 (Parte B)
Pagina 36

Capitolo	G E S T I O N E dei R E S I D U I					G E S T I O N E di C A S S A					
	Residui Iniziali	Pagati	Da Pagare (16-14)	Totali (14+15)	Var.in + (16-13)	Var.in - (13-16)	Previsioni	Pagamenti	Diff.in + (20-19)	Diff.in - (19-20)	Tot.Residui (9+15)
2	13	14	15	16	17	18	19	20	21	22	23
212.3914	0,00	0,00	0,00	0,00	0,00	0,00	4.000,00	0,00	0,00	4.000,00	0,00
212.3915	0,00	0,00	0,00	0,00	0,00	0,00	10.000,00	0,00	0,00	10.000,00	0,00
212.3917	0,00	0,00	0,00	0,00	0,00	0,00	30.000,00	0,00	0,00	30.000,00	0,00
Totale 1.2.1.2	316.471,84	211.578,75	104.721,18	316.299,93	0,00	171,91	1.506.984,28	227.699,69	0,00	1.279.284,59	132.181,13
1.2.1.3											
213.1	0,00	0,00	0,00	0,00	0,00	0,00	0,00	0,00	0,00	0,00	0,00
213.2	0,00	0,00	0,00	0,00	0,00	0,00	0,00	0,00	0,00	0,00	0,00
213.3	0,00	0,00	0,00	0,00	0,00	0,00	0,00	0,00	0,00	0,00	0,00
213.4	0,00	0,00	0,00	0,00	0,00	0,00	0,00	0,00	0,00	0,00	0,00
213.900	0,00	0,00	0,00	0,00	0,00	0,00	0,00	0,00	0,00	0,00	0,00
213.901	0,00	0,00	0,00	0,00	0,00	0,00	0,00	0,00	0,00	0,00	0,00
Totale 1.2.1.3	0,00	0,00	0,00	0,00	0,00	0,00	0,00	0,00	0,00	0,00	0,00
Totale Titolo	316.471,84	211.578,75	104.721,18	316.299,93	0,00	171,91	1.511.776,31	227.699,69	0,00	1.284.076,62	132.181,13

IST. NAZ. DI DOCUMENTAZIONE, INNOVAZIONE E RICERCA EDUCATIVA
RENDICONTO FINANZIARIO GESTIONALE
USCITA 2020

Data elaborazione: 08-04-2021
 ALLEGATO 10 (Parte A)
 Pagina 37

Capitolo	Denominazione	G E S T I O N E d i C O M P E T E N Z A									
		4	5	6	7	8	9	10	11	12	
	Previsione Iniziale	Var.in + (7-4)	Var.in - (4-7)	Prev.Defin. (4+5-6)	Somme Pagate	Da Pagare (10-8)	Tot.Imp. (8+9)	Diff.in + (10-7)	Diff.in - (7-10)		
2	3										
	1 - CENTRO RESPONSABILITA' AMM/VA A										
	1.4 - TITOLO IV - PARTITE DI GIRO										
	1.4.1 - USCITE AVVENTI NATURA DI PARTITE DI GIRO										
	1.4.1.1 - USCITE AVVENTI NATURA DI PARTITE DI GIRO										
411.1	Anticipo fondo al cassiere (P.F.: 9.1.1.1.1)	0,00	0,00	0,00	0,00	0,00	0,00	0,00	0,00	0,00	
411.2	Trattenute a favore di terzi (P.F.: 7.2.2.3.1)	0,00	0,00	0,00	0,00	0,00	0,00	0,00	0,00	0,00	
411.3	Depositi cauzionali (P.F.: 7.2.4.1.1)	0,00	0,00	0,00	0,00	0,00	0,00	0,00	0,00	0,00	
411.4	Partite in conto sospeso (P.F.: 7.2.99.99.999)	0,00	0,00	0,00	0,00	0,00	0,00	0,00	0,00	0,00	
411.5	Nucleo Sicilia - Spese (P.F.: 7.2.99.99.999)	0,00	0,00	0,00	0,00	0,00	0,00	0,00	0,00	0,00	
411.71	Ritenute fiscali (P.F.: 7.1.2.1.1)	0,00	0,00	0,00	0,00	0,00	0,00	0,00	0,00	0,00	
411.72	Ritenute assistenziali e previdenziali (P.F.: 7.1.2.2.1)	0,00	0,00	0,00	0,00	0,00	0,00	0,00	0,00	0,00	
411.73	Anticipazione conto terzi (P.F.: 7.2.99.99.999)	0,00	0,00	0,00	0,00	0,00	0,00	0,00	0,00	0,00	
411.900	Versamenti di ritenute erariali su redditi da lavoro dipendente riscosse per conto terzi (P.F.: 7.1.2.1.1)	4.100.000,00	0,00	0,00	4.100.000,00	2.553.397,39	1.091,75	2.554.489,14	0,00	1.545.510,86	
411.901	Versamenti di ritenute previdenziali e assistenziali su redditi da lavoro dipendente riscosse per conto terzi (P.F.: 7.1.2.2.1)	2.100.000,00	0,00	0,00	2.100.000,00	1.339.839,26	0,00	1.339.839,26	0,00	760.160,74	

IST. NAZ. DI DOCUMENTAZIONE, INNOVAZIONE E RICERCA EDUCATIVA
RENDICONTO FINANZIARIO GESTIONALE
 USCITA 2020

ALLEGATO 10 (Parte B)

Pagina 37

Capitolo	G E S T I O N E dei R E S I D U I					G E S T I O N E di C A S S A					
	Residui Iniziali 13	Pagati 14	Da Pagare (16-14) 15	Totali (14+15) 16	Var.in + (16-13) 17	Var.in - (13-16) 18	Previsioni 19	Pagamenti 20	Diff.in + (20-19) 21	Diff.in - (19-20) 22	Tot.Residui (9+15) 23
2											
1											
1.4											
1.4.1											
1.4.1.1											
411.1	0,00	0,00	0,00	0,00	0,00	0,00	0,00	0,00	0,00	0,00	0,00
411.2	0,00	0,00	0,00	0,00	0,00	0,00	0,00	0,00	0,00	0,00	0,00
411.3	2.446,75	0,00	2.446,75	2.446,75	0,00	0,00	3.046,75	0,00	0,00	3.046,75	2.446,75
411.4	0,00	0,00	0,00	0,00	0,00	0,00	4.936,55	0,00	0,00	4.936,55	0,00
411.5	0,00	0,00	0,00	0,00	0,00	0,00	0,00	0,00	0,00	0,00	0,00
411.71	0,00	0,00	0,00	0,00	0,00	0,00	0,00	0,00	0,00	0,00	0,00
411.72	0,00	0,00	0,00	0,00	0,00	0,00	0,00	0,00	0,00	0,00	0,00
411.73	0,00	0,00	0,00	0,00	0,00	0,00	0,00	0,00	0,00	0,00	0,00
411.900	383.233,67	358.078,44	25.155,23	383.233,67	0,00	0,00	4.483.233,67	2.911.475,83	0,00	1.571.757,84	26.246,98
411.901	181.346,51	179.244,67	82,83	179.327,50	0,00	2.019,01	2.281.346,51	1.519.083,93	0,00	762.262,58	82,83

IST. NAZ. DI DOCUMENTAZIONE, INNOVAZIONE E RICERCA EDUCATIVA
RENDICONTO FINANZIARIO GESTIONALE
 USCITA 2020

Data elaborazione: 08-04-2021
 ALLEGATO 10 (Parte A)
 Pagina 38

Capitolo	Denominazione	G E S T I O N E d i C O M P E T E N Z A											
		4	5	6	7	8	9	10	11	12			
	Previsione Iniziale	Var.in + (7-4)	Var.in - (4-7)	Prev.Defin. (4+5-6)	Somme Pagate	Da Pagare (10-8)	Tot.Imp. (8+9)	Diff.in + (10-7)	Diff.in - (7-10)				
411.902	Costituzione fondi economici e carte aziendali (P.F.: 7.1.99.3.1)	20.000,00	0,00	0,00	20.000,00	0,00	3.300,00	0,00	16.700,00				
411.903	Altre uscite per partite di giro n.a.c. (P.F.: 7.1.99.99.999)	1.000.000,00	0,00	0,00	1.000.000,00	0,00	78.057,24	0,00	921.942,76				
411.904	Costituzione di depositi cauzionali o contrattuali presso terzi (P.F.: 7.2.7.1.1)	0,00	0,00	0,00	0,00	0,00	0,00	0,00	0,00				
411.905	Altre uscite per conto terzi n.a.c. (P.F.: 7.2.99.99.999)	300.000,00	0,00	0,00	300.000,00	0,00	0,00	0,00	300.000,00				
411.906	Altri versamenti di ritenute al personale dipendente per conto di terzi (P.F.: 7.1.2.99.999)	200.000,00	0,00	0,00	200.000,00	0,00	83.962,00	0,00	116.038,00				
411.907	Versamenti di ritenute erariali su redditi da lavoro autonomo per conto terzi (P.F.: 7.1.3.1.1)	420.000,00	0,00	0,00	420.000,00	0,00	267.304,26	0,00	152.695,74				
411.908	Versamenti di ritenute previdenziali e assistenziali su redditi da lavoro autonomo per conto terzi (P.F.: 7.1.3.2.1)	50.000,00	0,00	0,00	50.000,00	0,00	5.927,14	0,00	44.072,86				
411.909	Altri versamenti di ritenute al personale con contratto di lavoro autonomo per conto di terzi (P.F.: 7.1.3.99.999)	10.000,00	0,00	0,00	10.000,00	0,00	0,00	0,00	10.000,00				
411.910	Versamento delle ritenute per scissione contabile Iva (split payment) (P.F.: 7.1.1.2.1)	1.000.000,00	0,00	0,00	1.000.000,00	0,00	784.889,68	0,00	215.110,32				
411.911	Restituzione di depositi cauzionali o contrattuali di terzi (P.F.: 7.2.7.1.1)	30.000,00	0,00	0,00	30.000,00	0,00	5.254,74	0,00	24.745,26				
	Totale 1.4.1.1	9.230.000,00	0,00	0,00	9.230.000,00	1.091,75	5.121.931,71	0,00	4.106.976,54				
	Totale TITOLO IV - PARTITE DI GIRO	9.230.000,00	0,00	0,00	9.230.000,00	1.091,75	5.121.931,71	0,00	4.106.976,54				

IST. NAZ. DI DOCUMENTAZIONE, INNOVAZIONE E RICERCA EDUCATIVA
RENDICONTO FINANZIARIO GESTIONALE
USCITA 2020

ALLEGATO 10 (Parte B)
Pagina 38

Capitolo	G E S T I O N E dei R E S I D U I					G E S T I O N E di C A S S A					
	Residui Iniziali	Pagati	Da Pagare (16-14)	Totali (14+15)	Var.in + (16-13)	Var.in - (13-16)	Previsioni	Pagamenti	Diff.in + (20-19)	Diff.in - (19-20)	Tot. Residui (9+15)
2	13	14	15	16	17	18	19	20	21	22	23
411.902	0,00	0,00	0,00	0,00	0,00	0,00	20.000,00	3.300,00	0,00	16.700,00	0,00
411.903	1.764,50	1.742,00	22,50	1.764,50	0,00	0,00	1.001.944,49	79.799,24	0,00	922.145,25	22,50
411.904	3.788,23	0,00	3.788,23	3.788,23	0,00	0,00	3.788,23	0,00	0,00	3.788,23	3.788,23
411.905	0,00	0,00	0,00	0,00	0,00	0,00	300.000,00	0,00	0,00	300.000,00	0,00
411.906	7.204,39	7.204,39	0,00	7.204,39	0,00	0,00	207.204,39	91.166,39	0,00	116.038,00	0,00
411.907	36.904,27	36.904,27	0,00	36.904,27	0,00	0,00	456.904,27	304.208,53	0,00	152.695,74	0,00
411.908	184,04	184,04	0,00	184,04	0,00	0,00	50.184,04	6.111,18	0,00	44.072,86	0,00
411.909	0,00	0,00	0,00	0,00	0,00	0,00	10.000,00	0,00	0,00	10.000,00	0,00
411.910	61.714,59	61.714,59	0,00	61.714,59	0,00	0,00	1.061.714,59	846.604,27	0,00	215.110,32	0,00
411.911	6.071,80	5.360,00	711,80	6.071,80	0,00	0,00	36.071,80	10.614,74	0,00	25.457,06	711,80
Totale 1.4.1.1	684.658,75	650.432,40	32.207,34	682.639,74	0,00	2.019,01	9.920.375,29	5.772.364,11	0,00	4.148.011,18	33.299,09
Totale Titolo	684.658,75	650.432,40	32.207,34	682.639,74	0,00	2.019,01	9.920.375,29	5.772.364,11	0,00	4.148.011,18	33.299,09

IST. NAZ. DI DOCUMENTAZIONE, INNOVAZIONE E RICERCA EDUCATIVA
RENDICONTO FINANZIARIO GESTIONALE
 USCITA 2020

Data elaborazione: 08-04-2021
 ALLEGATO 10 (Parte A)
 Pagina 39

Capitolo	Denominazione	G E S T I O N E d i C O M P E T E N Z A											
		4	5	6	7	8	9	10	11	12			
	Previsione Iniziale	Var.in + (7-4)	Var.in - (4-7)	Prev.Defin. (4+5-6)	Somme Pagate	Da Pagare (10-8)	Tot.Imp. (8+9)	Diff.in + (10-7)	Diff.in - (7-10)				
2	3												
	Riepilogo dei titoli C.D.R. I												
	Titolo I	223.130.751,09	12.161.495,11	0,00	235.292.246,20	161.214.396,41	53.617.939,74	214.832.336,15	0,00	20.459.910,05			
	Titolo II	1.176.500,00	14.000,00	0,00	1.190.500,00	16.120,94	27.459,95	43.580,89	0,00	1.146.919,11			
	Titolo III	0,00	0,00	0,00	0,00	0,00	0,00	0,00	0,00	0,00			
	Titolo IV	9.230.000,00	0,00	0,00	9.230.000,00	5.121.931,71	1.091,75	5.123.023,46	0,00	4.106.976,54			
	TOTALE DELLE USCITE C.D.R. I	233.537.251,09	12.175.495,11	0,00	245.712.746,20	166.352.449,06	53.646.491,44	219.998.940,50	0,00	25.713.805,70			

IST. NAZ. DI DOCUMENTAZIONE, INNOVAZIONE E RICERCA EDUCATIVA
RENDICONTO FINANZIARIO GESTIONALE
USCITA 2020

ALLEGATO 10 (Parte B)
Pagina 39

Capitolo	G E S T I O N E dei R E S I D U I				G E S T I O N E di C A S S A				Tot. Residui (9+15)		
	Residui Iniziali	Pagati	Da Pagare (16-14)	Totali (14+15)	Var.in + (16-13)	Var.in - (13-16)	Previsioni	Pagamenti		Diff.in + (20-19)	Diff.in - (19-20)
2	13	14	15	16	17	18	19	20	21	22	23
Titolo I	83.255.150,89	31.209.604,81	46.535.820,70	77.745.425,51	0,00	5.509.725,38	320.388.559,32	192.424.001,22	0,00	127.964.588,10	100.153.760,44
Titolo II	316.471,84	211.578,75	104.721,18	316.299,93	0,00	171,91	1.511.776,31	227.699,69	0,00	1.284.076,62	132.181,13
Titolo III	0,00	0,00	0,00	0,00	0,00	0,00	0,00	0,00	0,00	0,00	0,00
Titolo IV	684.658,75	650.432,40	32.207,34	682.639,74	0,00	2.019,01	9.920.375,29	5.772.364,11	0,00	4.148.011,18	33.299,09
Totale Titolo	84.256.281,48	32.071.615,96	46.672.749,22	78.744.365,18	0,00	5.511.916,30	331.820.710,92	198.424.065,02	0,00	133.396.645,90	100.319.240,66

IST. NAZ. DI DOCUMENTAZIONE, INNOVAZIONE E RICERCA EDUCATIVA
RENDICONTO FINANZIARIO GESTIONALE
 USCITA 2020

Data elaborazione: 08-04-2021
 ALLEGATO 10 (Parte A)
 Pagina 40

Capitolo	Denominazione	G E S T I O N E di C O M P E T E N Z A											
		4	5	6	7	8	9	10	11	12	Diff.in + (10-7)	Diff.in - (7-10)	
	Previsione Iniziale	Var.in + (7-4)	Var.in - (4-7)	Prev.Defin. (4+5-6)	Somme Pagate	Da Pagare (10-8)	Tot.Imp. (8+9)						
2	3	4	5	6	7	8	9	10	11	12			
	RIEPILOGO GENERALE												
	Titolo I	223.130.751,09	12.161.495,11	0,00	235.292.246,20	161.214.396,41	53.617.939,74	214.832.336,15	0,00	20.459.910,05			
	Titolo II	1.176.500,00	14.000,00	0,00	1.190.500,00	16.120,94	27.459,95	43.580,89	0,00	1.146.919,11			
	Titolo III	0,00	0,00	0,00	0,00	0,00	0,00	0,00	0,00	0,00			
	Titolo IV	9.230.000,00	0,00	0,00	9.230.000,00	5.121.931,71	1.091,75	5.123.023,46	0,00	4.106.976,54			
	TOTALE DELLE USCITE	233.537.251,09	12.175.495,11	0,00	245.712.746,20	166.352.449,06	53.646.491,44	219.998.940,50	0,00	25.713.805,70			
	Disavanzo di amministrazione	0,00	0,00	0,00	0,00								
	TOTALE GENERALE DELLE USCITE	233.537.251,09	12.175.495,11	0,00	245.712.746,20	166.352.449,06	53.646.491,44	219.998.940,50	0,00	25.713.805,70			

IST. NAZ. DI DOCUMENTAZIONE, INNOVAZIONE E RICERCA EDUCATIVA
RENDICONTO FINANZIARIO GESTIONALE
 USCITA 2020

ALLEGATO 10 (Parte B)
Pagina 40

Capitolo	G E S T I O N E d e i R E S I D U I				G E S T I O N E d i C A S S A				Tot. Residui (9+15)		
	Residui Iniziali	Pagati	Da Pagare (16-14)	Totali (14+15)	Var.in + (16-13)	Var.in - (13-16)	Previsioni	Pagamenti		Diff.in + (20-19)	Diff.in - (19-20)
2	13	14	15	16	17	18	19	20	21	22	23
Titolo I	83.255.150,89	31.209.604,81	46.535.820,70	77.745.425,51	0,00	5.509.725,38	320.388.559,32	192.424.001,22	0,00	127.964.558,10	100.153.760,44
Titolo II	316.471,84	211.578,75	104.721,18	316.299,93	0,00	171,91	1.511.776,31	227.699,69	0,00	1.284.076,62	132.181,13
Titolo III	0,00	0,00	0,00	0,00	0,00	0,00	0,00	0,00	0,00	0,00	0,00
Titolo IV	684.658,75	650.432,40	32.207,34	682.639,74	0,00	2.019,01	9.920.375,29	5.772.364,11	0,00	4.148.011,18	33.299,09
Totale Titolo	84.256.281,48	32.071.615,96	46.672.749,22	78.744.365,18	0,00	5.511.916,30	331.820.710,92	198.424.065,02	0,00	133.396.645,90	100.319.240,66
Totale Titolo	84.256.281,48	32.071.615,96	46.672.749,22	78.744.365,18	0,00	5.511.916,30	331.820.710,92	198.424.065,02	0,00	133.396.645,90	100.319.240,66

Anno: 2020

STAMPA ELENCO STORNI SU ACCERTAMENTI

Trasferimenti correnti da Ministero dell'Istruzione - Istituzioni Scolastiche										
Capitolo: 121.901										Pagina: 1
Estremi Accertamento (Anno - NumDoc - NumDett - Data - AnnoResiduo)		Note Accertamento		Delibera	Importo Originario	Importo Attuale	Disponibilità			
Estremi Storno (Data - Numero - TipoStorno)		Note Storno			Importo Storno					
2019	1861	1	23-07-2019	2019	PROGETTO CARTOONEDU 3.0-(AVVISO 0006649 DEL 17/04/18 - BANDO A2 CINEM	2019 CONTRATTO 1920864 del 23-07-2019(In Corso)	6.318,00	0,00	0,00	
31-12-2020		1	Inesigibile		PASSAGGIO A DEFINITIVO RADIAZIONI RESIDUI ATTIVIE PASSIVI 2020	2021 DECRETOC 1 del 30-03-2021(In Corso)		-6.318,00		
TOTALI CAPITOLO: 121.901							6.318,00	0,00	-6.318,00	0,00

STAMPA ELENCO STORNI SU ACCERTAMENTI										Pagina: 2
Trasferimenti correnti da Comuni										
Capitolo: 122.902		Estremi Accertamento (Anno - NumDoc - NumDet - Data - AnnoResiduo)		Note Accertamento	Delibera	Importo Originario	Importo Storno	Importo Attuale	Disponibilità	
		Estremi Storno (Data - Numero - TipoStorno)		Note Storno						
2017	1671	1	29-12-2017	2017	PROGRAMMA UE EUROPE FOR CITIZENS. PROGETTO ROSAE - ROME AND SARAJEVO FO	2017 PROTOCOLLO 28446 del 29-12-2017 (In Corso)	5.000,00	4.243,42	0,00	
31-12-2020		1	Inesigibile		PASSAGGIO A DEFINITIVO RADIAZIONI RESIDUI ATTIVI E PASSIVI 2020	2021 DECRETOS 1 del 30-03-2021 (In Corso)		-756,58		
TOTALI CAPITOLO: 122.902							5.000,00	4.243,42	0,00	

STAMPA ELENCO STORNI SU ACCERTAMENTI										Pagina: 3	
Trasferimenti correnti da Istituzioni Sociali Private											
Capitolo: 122.905											
Estremi Accertamento (Anno - NumDoc - NumDet - Data - AnnoResiduo)		Note Accertamento		Delibera		Importo Originario		Importo Attuale		Disponibilità	
Estremi Storno (Data - Numero - TipoStorno)		Note Storno				Importo Storno					
2017	1714	1	31-12-2017	2017	CONTRAITO EUNINDIRE - SCIENTIX 3	2017	PROTOCOLLO 13042 del 01-06-2017 (In Corso)	3.750,13	0,00	0,00	
31-12-2020		1	Inesigibile		PASSAGGIO A DEFINITIVO RADIAZIONI RESIDUI ATTIVI E PASSIVI 2020		2021 DECRETOS 1 del 30-03-2021 (In Corso)		-3.750,13		
2019	851	1	11-04-2019	2019	EMENDAMENTO GRANT AGREEMENT TRA EUN E INDIRE - PROGETTO SCIENTIX 3 N. 70	2019	PROTOCOLLO 8575 del 11-04-2019 (In Corso)	2.000,00	0,00	0,00	
31-12-2020		1	Inesigibile		PASSAGGIO A DEFINITIVO RADIAZIONI RESIDUI ATTIVI E PASSIVI 2020		2021 DECRETOS 1 del 30-03-2021 (In Corso)		-2.000,00		
2019	1626	1	05-07-2019	2019	PROT. 16398 - CONTRIBUTO FONDAZIONE CR FIRENZE PER IL PROGETTO "LO STUD	2019	PROTOCOLLO 16398 del 05-07-2019 (In Corso)	4.000,00	1.334,13	0,00	
31-12-2020		1	Inesigibile		PASSAGGIO A DEFINITIVO RADIAZIONI RESIDUI ATTIVI E PASSIVI 2020		2021 DECRETOS 1 del 30-03-2021 (In Corso)		-2.665,87		
TOTALI CAPITOLO: 122.905								9.750,13	-8.416,00	1.334,13	0,00

STAMPA ELENCO STORNI SU ACCERTAMENTI										Pagina: 4
Trasferimenti da altri enti pubblici										
Capitolo: 124.1										
Estremi Accertamento (Anno - NumDoc - NumDet - Data - AnnoResiduo)		Note Accertamento		Delibera	Importo Originario		Importo Attuale	Disponibilità		
Estremi Storno (Data - Numero - TipoStorno)		Note Storno			Importo Storno					
2012	1598	1	31-12-2012	2012	I.T.A. EMILIO SERENI/LICEO SCIENTIFICO I. NEWTON CONVENZIONE TRA ANSAS	2012 PROTOCOLLO 10815 del 10-03-2012 (In Corso)	234.000,00	0,00	0,00	
				Inesigibile	PASSAGGIO A DEFINITIVO RADIAZIONI RESIDUI ATTIVE E PASSIVI 2020	2021 DECRETI 1 del 30-03-2021 (In Corso)	-234.000,00			
2012	1869	1	31-12-2012	2012	VALORIZZA E V.SQ. PROGETTO SPERIM. PER PREMIARE I DOCENTI CHE SI DISTIN	2012 PROTOCOLLO 907 del 15-04-2011 (In Corso)	2.973.375,00	0,00	0,00	
				Inesigibile	PASSAGGIO A DEFINITIVO RADIAZIONI RESIDUI ATTIVE E PASSIVI 2020	2021 DECRETI 1 del 30-03-2021 (In Corso)	-2.973.375,00			
2016	305	1	13-06-2016	2016	PROG.FSE 2014-2020 - Progr. OP. NAZ.LE P.DO PER LA SCUOLA COMP. E AM	2016 PROTOCOLLO 12329 del 13-06-2016 (In Corso)	709.741,45	537.331,51	437.857,17	
				Inesigibile	PASSAGGIO A DEFINITIVO RADIAZIONI RESIDUI ATTIVE E PASSIVI 2020	2021 DECRETI 1 del 30-03-2021 (In Corso)	-172.409,94			
TOTALI CAPITOLO: 124.1							3.917.116,45	537.331,51	437.857,17	

STAMPA ELENCO STORNI SU ACCERTAMENTI										Pagina: 5
Entrate da rimborsi, recuperi e restituzioni di somme non dovute o incassate in eccesso da Amministrazioni Centrali										
Capitolo: 133.900		Estremi Accertamento (Anno - NumDoc - NumDet - Data - AnnoResiduo)		Note Accertamento	Delibera	Importo Originario	Importo Attuale	Disponibilità		
		Estremi Storno (Data - Numero - TipoStorno)		Note Storno		Importo Storno				
2017	20	1	30-01-2017	2017	2017 PROTOCOLLO 1488 del 30-01-2017 (In Corso)	0,02	0,00		0,00	
31-12-2020		1	Inesigibile	RESTITUZIONE SOMMA CONVENZIONE CON PROCEDURA 75/2015 - DIDATTICA LAB N. PASSAGGIO A DEFINITIVO RADIAZIONI RESIDUI ATTIVI E PASSIVI 2020	2021 DECRETOC 1 del 30-03-2021 (In Corso)		-0,02			
2019	3207	1	20-12-2019	2019	2019 PROTOCOLLO 45851 del 20-12-2019 (In Corso)	170,00	0,00		0,00	
31-12-2020		1	Inesigibile	ERASMUS+ D:3118000020005 NOTA DI DEBITO 2018-I-JT02-KA103-047335 PROT. PASSAGGIO A DEFINITIVO RADIAZIONI RESIDUI ATTIVI E PASSIVI 2020	2021 DECRETOC 1 del 30-03-2021 (In Corso)		-170,00			
TOTALI CAPITOLO: 133.900						170,02	-170,02		0,00	

STAMPA ELENCO STORNI SU ACCERTAMENTI										Pagina: 6
Entrate da rimborsi, recuperi e restituzioni di somme non dovute o incassate in eccesso da Amministrazioni Locali										
Capitolo: 133.901										
Estremi Accertamento (Anno - NumDoc - NumDett - Data - AnnoResiduo)		Note Accertamento		Delibera		Importo Originario		Importo Attuale		Disponibilità
Estremi Storno (Data - Numero - TipoStorno)		Note Storno				Importo Storno				
2019	2973	1	04-12-2019	2019	ERASMUS+ H36G17000410006 NOTA DI DEBITO 2017-1-JT02-KA107-035352 PROT.	2019 PROTOCOLLO 42752 del 04-12-2019 (In Corso)	5.024,00	0,00	0,00	0,00
31-12-2020		1	Inesigibile	PASSAGGIO A DEFINITIVO RADIAZIONI RESIDUI ATTIVE E PASSIVE 2020	2021 DECRETOS 1 del 30-03-2021 (In Corso)		-5.024,00			
TOTALI CAPITOLO: 133.901						5.024,00		-5.024,00		0,00

STAMPA ELENCO STORNI SU ACCERTAMENTI										Pagina: 7
Capitolo: 133.906										
Rimborsi ricevuti per spese di personale (comando, distacco, fuori ruolo, convenzioni, ecc)										
Estremi Accertamento (Anno - NumDoc - NumDef - Data - AnnoResiduo)		Estremi Storno (Data - Numero - TipoStorno)		Note Accertamento	Delibera	Importo Originario	Importo Storno	Importo Attuale	Disponibilità	
2019	2943	1	29-11-2019	2019						
				RIMBORSO COMPETENZE STIPENDIALI DIPENDENTE ANTONIO PAONESSA - COMANDO ATTIVI E PASSIVI 2020	2019 PROTOCOLLO 8711 del 29-11-2019 (In Corso)	7.742,18		0,00	0,00	
31-12-2020		1	Inesigibile	PASSAGGIO A DEFINITIVO RADIAZIONI RESIDUI DIPENDENTE ANTONIO PAONESSA - COMANDO ATTIVI E PASSIVI 2020	2021 DECRETO 1 del 30-03-2021 (In Corso)		-7.742,18			
2019	2944	1	29-11-2019	2019						
				RIMBORSO COMPETENZE STIPENDIALI DIPENDENTE ANTONIO PAONESSA - COMANDO ATTIVI E PASSIVI 2020	2019 PROTOCOLLO 40946 del 29-11-2019 (In Corso)	2.505,23		0,00	0,00	
31-12-2020		1	Inesigibile	PASSAGGIO A DEFINITIVO RADIAZIONI RESIDUI ATTIVI E PASSIVI 2020	2021 DECRETO 1 del 30-03-2021 (In Corso)		-2.505,23			
TOTALI CAPITOLO: 133.906						10.247,41		0,00	0,00	

STAMPA ELENCO STORNI SU ACCERTAMENTI										Pagina: 8
Altre entrate correnti n.a.c.										
Capitolo: 134.900		Estremi Accertamento (Anno - NumDoc - NumDet - Data - AnnoResiduo)		Note Accertamento	Delibera	Importo Originario	Importo Attuale	Disponibilità		
		Estremi Storno (Data - Numero - TipoStorno)		Note Storno		Importo Storno				
2017	367	1	30-06-2017	2017	FATTURA 7X025850998 DEL 15/09/2017 - RIMBORSO	2017 PROTOCOLLO 15470 del 23-06-2017 (In Corso)	80,83	0,00	0,00	
31-12-2020		1	Inesigibile		PASSAGGIO A DEFINITIVO RADIAZIONI RESIDUI ATTIVI E PASSIVI 2020	2021 DECRETOC 1 del 30-03-2021 (In Corso)		-80,83		
2017	368	1	30-06-2017	2017	F 7X02531344 DEL 15/06/2017	2017 PROTOCOLLO 15471 del 23-06-2017 (In Corso)	133,26	0,00	0,00	
31-12-2020		1	Inesigibile		PASSAGGIO A DEFINITIVO RADIAZIONI RESIDUI ATTIVI E PASSIVI 2020	2021 DECRETOC 1 del 30-03-2021 (In Corso)		-133,26		
TOTALI CAPITOLO: 134.900							214,09	-214,09	0,00	

STAMPA ELENCO STORNI SU ACCERTAMENTI										Pagina: 9	
Fondo Sociale Europeo (FSE)											
Capitolo: 135.902											
Estremi Accertamento (Anno - NumDoc - NumDett - Data - AnnoResiduo)		Note Accertamento		Delibera		Importo Originario		Importo Attuale		Disponibilità	
Estremi Storno (Data - Numero - TipoStorno)		Note Storno				Importo Storno					
2018	1421	1	02-07-2018	2018				448.701,69	174.830,95	0,00	
31-12-2020		1 Inesigibile		DPO_ MODELLO FORMATIVO PER MEDIATORI CULTURALI PON INCLUSIONE FSE 2018 2018 CONTRATTO 15754 del 02-07-2018 (In Corso)							
				PASSAGGIO A DEFINITIVO RADIAZIONI RESIDUI ATTIVIE PASSIVI 2020 2021 DECRETO 1 del 30-03-2021 (In Corso)				-273.870,74	174.830,95	0,00	
TOTALI CAPITOLO: 135.902								448.701,69	-273.870,74	0,00	
TOTALI TITOLO: TITOLO I - ENRATE CORRENTI								4.402.541,79	-3.684.801,78	437.857,17	

STAMPA ELENCO STORNI SU ACCERTAMENTI										Pagina: 10
Capitolo: 411.900										
Ritenute erariali su redditi da lavoro dipendente per conto terzi										
Estremi Accertamento (Anno - NumDoc - NumDett - Data - AnnoResiduo)		Note Accertamento		Delibera	Importo Originario	Importo Attuale	Disponibilità			
Estremi Storno (Data - Numero - TipoStorno)		Note Storno			Importo Storno					
2017	1039	1	27-10-2017	2017	F24 PROT.17070710021112391 DEL 07/07/2017 GIUGNO 2017 VERSAMENTO ERRAT		666,23	0,00	0,00	
31-12-2020		1	Inesigibile		PASSAGGIO A DEFINITIVO RADIAZIONI RESIDUI ATTIVIE PASSIVI 2020	2021 DECRETOC.1 del 30-03-2021 (In Corso)		-666,23		
TOTALI CAPITOLO: 411.900							666,23	-666,23	0,00	
TOTALI TITOLO: TITOLO IV - PARTITE DI GIRO							666,23	-666,23	0,00	

RIEPILOGO TOTALI ACCERTAMENTI PER TITOLO				
Titolo	Totale Importi Originali	Totale Importi Storno	Totale Importi Attuali	Totale Disponibilità
TITOLO I - ENTRATE CORRENTI	4.402.541,79	-3.684.801,78	717.740,01	437.857,17
TITOLO IV - PARTITE DI GIRO	666,23	-666,23	0,00	0,00
TOTALI GENERALI:	4.403.208,02	-3.685.468,01	717.740,01	437.857,17

Anno: 2020

Pagina: 1

STAMPA ELENCO STORNI SU IMPEGNI

Capitolo: 112.1		Stipendi ed altri assegni fissi al personale					
Estremi Impegno (Anno - NumDoc - NumDett - Data - AnnoResiduo)	Delibera	Note Impegno	Importo Originario	Importo Storno	Importo Attuale	Disponibilità	
Estremi Storno (Data - Numero - TipoStorno)		Note Storno					
2016 834 1 15-03-2016	2016	ADESIONE ALLA CONVENZIONE CONSIP - BUONI PASTO 6 PER LA FORNITURA DEL	9.250,80		0,00	0,00	
31-12-2020	1	Economia ATTIVI E PASSIVI 2020		-9.250,80			
TOTALI CAPITOLO: 112.1			9.250,80	-9.250,80	0,00	0,00	

STAMPA ELENCO STORNI SU IMPEGNI										Pagina: 2
Indennità di missione e di trasferta										
Capitolo: 112.913		Estremi Impegno (Anno - NumDoc - NumDet - Data - AnnoResiduo)		Note Impegno	Delibera	Importo Originario	Importo Attuale	Disponibilità		
		Estremi Storno (Data - Numero - TipoStorno)		Note Storno		Importo Storno				
2018	7519	1	18-12-2018	2018 VALERIO GIAGRANDE, SEDE INDIRE VIA BUONARROTI 10 FIRENZE, DAL 15/10/2	2018 MISSIONI 2481 del 08-10-2018 (In Corso)	0,02	0,00	0,00		
31-12-2020		1	Economia	PASSAGGIO A DEFINITIVO RADIAZIONI RESIDUI ATTIVI E PASSIVI 2020	2021 DECRETO 1 del 30-03-2021 (In Corso)		-0,02			
TOTALI CAPITOLO: 112.913						0,02	0,00	-0,02	0,00	

STAMPA ELENCO STORNI SU IMPEGNI										Pagina: 3		
Indennità di missione e di trasferta												
Capitolo: 112.1913												
Estremi Impegno												
(Anno - NumDoc - NumDef - Data - AnnoResiduo)	Note Impegno									Importo Originario	Importo Attuale	Disponibilità
Estremi Storno												
(Data - Numero - TipoStorno)	Note Storno									Importo Storno		
2019	3259	1	27-06-2019	2019	SEI ACCORDI (EX ART. 15 L. 241/90) TRA INDIRE E ALTRETTANTE SCUOLE POL				2019 DECRETI 448 del 21-06-2019 (In Corso)	9.000,00	0,00	0,00
	31-12-2020			1	Economia	PASSAGGIO A DEFINITIVO RADIAZIONI RESIDUI ATTIVI E PASSIVI 2020			2021 DECRETOC 1 del 30-03-2021 (In Corso)	-9.000,00		
2019	3263	1	27-06-2019	2019	SEI ACCORDI (EX ART. 15 L. 241/90) TRA INDIRE E ALTRETTANTE SCUOLE POL				2019 DECRETI 448 del 21-06-2019 (In Corso)	9.000,00	0,00	0,00
	31-12-2020			1	Economia	PASSAGGIO A DEFINITIVO RADIAZIONI RESIDUI ATTIVI E PASSIVI 2020			2021 DECRETOC 1 del 30-03-2021 (In Corso)	-9.000,00		
2019	3265	1	27-06-2019	2019	SEI ACCORDI (EX ART. 15 L. 241/90) TRA INDIRE E ALTRETTANTE SCUOLE POL				2019 DECRETI 448 del 21-06-2019 (In Corso)	9.000,00	0,00	0,00
	31-12-2020			1	Economia	PASSAGGIO A DEFINITIVO RADIAZIONI RESIDUI ATTIVI E PASSIVI 2020			2021 DECRETOC 1 del 30-03-2021 (In Corso)	-9.000,00		
2019	3267	1	27-06-2019	2019	SEI ACCORDI (EX ART. 15 L. 241/90) TRA INDIRE E ALTRETTANTE SCUOLE POL				2019 DECRETI 448 del 21-06-2019 (In Corso)	9.000,00	0,00	0,00
	31-12-2020			1	Economia	PASSAGGIO A DEFINITIVO RADIAZIONI RESIDUI ATTIVI E PASSIVI 2020			2021 DECRETOC 1 del 30-03-2021 (In Corso)	-9.000,00		
2019	3269	1	27-06-2019	2019	SEI ACCORDI (EX ART. 15 L. 241/90) TRA INDIRE E ALTRETTANTE SCUOLE POL				2019 DECRETI 448 del 21-06-2019 (In Corso)	9.000,00	0,00	0,00
	31-12-2020			1	Economia	PASSAGGIO A DEFINITIVO RADIAZIONI RESIDUI ATTIVI E PASSIVI 2020			2021 DECRETOC 1 del 30-03-2021 (In Corso)	-9.000,00		
2019	4505	1	31-07-2019	2019	SEI ACCORDI (EX ART. 15 L. 241/90) TRA INDIRE E ALTRETTANTE SCUOLE POL				2019 DECRETI 518 del 10-07-2019 (In Corso)	9.000,00	0,00	0,00
	31-12-2020			1	Economia	PASSAGGIO A DEFINITIVO RADIAZIONI RESIDUI ATTIVI E PASSIVI 2020			2021 DECRETOC 1 del 30-03-2021 (In Corso)	-9.000,00		
2019	4508	1	31-07-2019	2019	SEI ACCORDI (EX ART. 15 L. 241/90) TRA INDIRE E ALTRETTANTE SCUOLE POL				2019 DECRETI 518 del 10-07-2019 (In Corso)	9.000,00	0,00	0,00
	31-12-2020			1	Economia	PASSAGGIO A DEFINITIVO RADIAZIONI RESIDUI ATTIVI E PASSIVI 2020			2021 DECRETOC 1 del 30-03-2021 (In Corso)	-9.000,00		

STAMPA ELENCO STORNI SU IMPEGNI										Pagina: 4
Indennità di missione e di trasferta										
Capitolo: 112.1913										
Estremi Impegno (Anno - NumDoc - NumDett - Data - AnnoResiduo)		Note Impegno		Delibera		Importo Originario		Importo Attuale		Disponibilità
Estremi Storno (Data - Numero - TipoStorno)		Note Storno				Importo Storno				
2019	4510	1	31-07-2019	2019	SEI ACCORDI (EX ART. 15 L. 24/1/90) TRA INDIRIRE E ALTRETTANTE SCUOLE POL	2019 DECRETI 518 del 10-07-2019 (In Corso)	9.000,00	0,00	0,00	0,00
	31-12-2020			1	Economia	2021 DECRETO 1 del 30-03-2021 (In Corso)	-9.000,00			
2019	4512	1	31-07-2019	2019	SEI ACCORDI (EX ART. 15 L. 24/1/90) TRA INDIRIRE E ALTRETTANTE SCUOLE POL	2019 DECRETI 518 del 10-07-2019 (In Corso)	9.000,00	0,00	0,00	0,00
	31-12-2020			1	Economia	2021 DECRETO 1 del 30-03-2021 (In Corso)	-9.000,00			
2019	4515	1	31-07-2019	2019	SEI ACCORDI (EX ART. 15 L. 24/1/90) TRA INDIRIRE E ALTRETTANTE SCUOLE POL	2019 DECRETI 518 del 10-07-2019 (In Corso)	9.000,00	0,00	0,00	0,00
	31-12-2020			1	Economia	2021 DECRETO 1 del 30-03-2021 (In Corso)	-9.000,00			
2019	4517	1	31-07-2019	2019	SEI ACCORDI (EX ART. 15 L. 24/1/90) TRA INDIRIRE E ALTRETTANTE SCUOLE POL	2019 DECRETI 518 del 10-07-2019 (In Corso)	9.000,00	0,00	0,00	0,00
	31-12-2020			1	Economia	2021 DECRETO 1 del 30-03-2021 (In Corso)	-9.000,00			
2019	5769	1	101-10-2019	2019	RIMBORSO A BOBBI(OC) IL 01-02/03/2019 (FINCONTROE IL 31/05-01/06/20)	2019 PROTOCOLLO 6068 del 28-02-2019 (In Corso)	0,10	0,00	0,00	0,00
	31-12-2020			1	Economia	2021 DECRETO 1 del 30-03-2021 (In Corso)	-0,10			
2019	8689	1	19-12-2019	2019	LEONE ISABELLA FAT.N. 10/19 RIMBORSO SPESE MISSIONI DICEMBRE 2019-PON	2019 PROTOCOLLO 44826 del 18-12-2019 (In Corso)	0,20	0,00	0,00	0,00
	31-12-2020			1	Economia	2021 DECRETO 1 del 30-03-2021 (In Corso)	-0,20			
TOTALI CAPITOLO: 112.1913							99.000,30	-99.000,30	0,00	0,00

STAMPA ELENCO STORNI SU IMPEGNI										Pagina: 5		
Indennità di missione e di trasferta												
Capitolo: 112.2913												
Estremi Impegno												
(Anno - NumDoc - NumDef - Data - AnnoResiduo)												
Estremi Storno												
(Data - Numero - TipoStorno)												
2019	4180	1	18-07-2019	2019	ETWINNING - PRENOTAZIONE PACCHETTI PARTECIPAZIONE PDW SUPPORT SERVICE C							
31-12-2020		1	Economia		PASSAGGIO A DEFINITIVO RADIAZIONI RESIDUI ATTIVI E PASSIVI 2020			-103,24	103,24	0,00		
2019	5391	1	17-09-2019	2019	ETWINNING - PRENOTAZIONE PACCHETTI PARTECIPAZIONE SEMINARIO MULTILATERA				1.550,00	0,00		
31-12-2020		1	Economia		PASSAGGIO A DEFINITIVO RADIAZIONI RESIDUI ATTIVI E PASSIVI 2020			-75,00				
2019	8320	1	11-12-2019	2019	RIMBORSO MANDELIEU-CANNES 24-26/10/2019 ETWINNING				0,02	0,00		
31-12-2020		1	Economia		PASSAGGIO A DEFINITIVO RADIAZIONI RESIDUI ATTIVI E PASSIVI 2020			-0,02				
TOTALI CAPITOLO: 112.2913									1.653,26	-178,26	1.475,00	0,00

STAMPA ELENCO STORNI SU IMPEGNI										Pagina: 6
Capitolo: 112.9120										
Irap a valere sui progetti in affidamento										
(Anno - NumDoc - NumDet - Data - AnnoResiduo)	Estremi Impegno (Data - Numero - TipoStorno)		Note Impegno	Delibera	Importo Originario	Importo Storno	Importo Attuale	Disponibilità		
2017	824	1	11-04-2017	2017	ERASMUS PLUS IRAP INCARICO ROSSI ANNALISA IMPEGNO 823/2017		8,50			0,00
31-12-2020		1	Economia		PASSAGGIO A DEFINITIVO RADIAZIONI RESIDUI ATTIVI E PASSIVI 2020			-8,50		
2018	5942	1	20-11-2018	2018	ERASMUS PLUS IRAP CONTRATTO BARONE EMILIA		38,25			0,00
31-12-2020		1	Economia		PASSAGGIO A DEFINITIVO RADIAZIONI RESIDUI ATTIVI E PASSIVI 2020			-38,25		
TOTALI CAPITOLO: 112.9120						46,75		-46,75		0,00

STAMPA ELENCO STORNI SU IMPEGNI										Pagina: 7
Capitolo: 112.9121										
Irap a valere sui progetti in affidamento										
Capitolo: 112.9121		Irap a valere sui progetti in affidamento								
(Anno - NumDoc - NumDett - Data - Anno Residuo)	Estremi Impegno	Note Impegno	Delibera	Importo Originario	Importo Attuale	Disponibilità				
(Data - Numero - TipoStorno)	Estremi Storno	Note Storno		Importo Storno						
2019	412	1 14-02-2019	2019	1.700,00	1.653,25	1.653,25				
31-12-2020		1 Economia	2019 DECRETI 43 del 04-02-2019(In Corso)							
2019	3167	1 25-06-2019	2019	510,00	425,00	255,00				
31-12-2020		1 Economia	2021 DECRETI 434 del 30-03-2021(In Corso)							
2019	3685	1 08-07-2019	2019	850,00	824,50	510,00				
31-12-2020		1 Economia	2019 DECRETI 472 del 28-06-2019(In Corso)							
2019	4362	1 22-07-2019	2019	425,00	340,00	340,00				
31-12-2020		1 Economia	2021 DECRETI 564 del 30-03-2021(In Corso)							
2019	4490	1 30-07-2019	2019	0,17	0,00	0,00				
31-12-2020		1 Economia	2021 DECRETI 1 del 30-03-2021(In Corso)							
2019	4500	1 31-07-2019	2019	10,43	10,42	0,00				
31-12-2020		1 Economia	2019 PROTOCOLLO 19997 del 02-07-2019(In Corso)							
2019	4838	1 21-08-2019	2019	510,00	255,00	255,00				
31-12-2020		1 Economia	2021 DECRETI 641 del 06-08-2019(In Corso)							
TOTALI CAPITOLO: 112.9121										
				4.005,60	3.508,17	3.013,25				

STAMPA ELENCO STORNI SU IMPEGNI										Pagina: 8
Capitolo: 112.9122										
Irap a valere sui progetti in affidamento										
Estremi Impegno (Anno - NumDoc - NumDett - Data - AnnoResiduo)		Note Impegno		Delibera		Importo Originario		Importo Attuale		Disponibilità
Estremi Storno (Data - Numero - TipoStorno)		Note Storno				Importo Storno				
2019	1177	1	29-03-2019	2019	F24 PROT 19080517170469063 DEL 05/08/2019 AGOSTO 2019 IRAP CONTRATTO D	2019 DECRETI 131 del 14-03-2019 (In Corso)	1,27	0,00	0,00	0,00
31-12-2020		1	Economia		PASSAGGIO A DEFINITIVO RADIAZIONI RESIDUI ATTIVE E PASSIVE 2020	2021 DECRETOC 1 del 30-03-2021 (In Corso)		-1,27		
TOTALI CAPITOLO: 112.9122							1,27	-1,27	0,00	0,00

STAMPA ELENCO STORNI SU IMPEGNI										Pagina: 9
Capitolo: 113.2										
Acquisto di materiali di consumo e noleggio di materiale tecnico										
(Anno - NumDoc - NumDet - Data - AnnoResiduo)	Estremi Impegno (Data - Numero - TipoStorno)		Note Impegno	Delibera	Importo Originario		Importo Attuale	Disponibilità		
2013	6257	1	05-12-2013	2013						
					IRRE TOSCANA - SALDO FATTURA N. 13020227 DEL 22/03/2013 PER LOCAZIONE		782,39		0,00	
31-12-2020		1	Economia		PASSAGGIO A DEFINITIVO RADIAZIONI RESIDUI ATTIVI E PASSIVI 2020	2021 DECRETO 1 del 30-03-2021 (In Corso)		-782,39		
2013	6257	2	05-12-2013	2013						
					IRRE TOSCANA - SALDO FATTURA N. 13044050 DEL 20/06/2013 PER LOCAZIONE		782,39		0,00	
31-12-2020		1	Economia		PASSAGGIO A DEFINITIVO RADIAZIONI RESIDUI ATTIVI E PASSIVI 2020	2021 DECRETO 1 del 30-03-2021 (In Corso)		-782,39		
TOTALI CAPITOLO: 113.2							1.564,78	-1.564,78	0,00	

STAMPA ELENCO STORNI SU IMPEGNI										Pagina: 10
Spese per servizi informatici										
Capitolo: 113.7										
Estremi Impegno										
(Anno - NumDoc - NumDet - Data - AnnoResiduo)	Data - Numero - TipoStorno		Note Impegno	Delibera	Importo Originario	Importo Storno	Importo Attuale	Disponibilità		
2015	7215	1 29-12-2015	2015	2015	41.968,40	41.968,40	41.967,90	0,00		
31-12-2020	1 Economia		PASSAGGIO A DEFINITIVO RADIAZIONI RESIDUI ATTIVI E PASSIVI 2020	2021 DECRETI 1 del 30-03-2021 (In Corso)	-0,50					
TOTALI CAPITOLO: 113.7										
					41.968,40	-0,50	41.967,90	0,00		

STAMPA ELENCO STORNI SU IMPEGNI										Pagina: 11
Capitolo: 113.9										
Fitto locali										
Estremi Impegno		Note Impegno		Delibera		Importo Originario		Importo Attuale		Disponibilità
(Anno - NumDoc - NumDett - Data - AnnoResiduo)	(Data - Numero - TipoStorno)					Importo Storno				
2016	4235	1	04-10-2016	2016	FATTURA FABBRICA IMMOBILIARE PERIODO LUGLIO/SETTEMBRE 2016.	2016 PROTOCOLLO 22434 del 03-10-2016 (In Corso)	269,00	0,00	0,00	0,00
31-12-2020		1	Economici		PASSAGGIO A DEFINITIVO RADIAZIONI RESIDUI ATTIVI E PASSIVI 2020	2021 DECRETO 1 del 30-03-2021 (In Corso)	-269,00			
TOTALI CAPITOLO: 113.9							269,00	-269,00	0,00	0,00

STAMPA ELENCO STORNI SU IMPEGNI										Pagina: 12
Giornali e riviste										
Capitolo: 113.900										
Estremi Impegno (Anno - NumDoc - NumDett - Data - AnnoResiduo)		Note Impegno		Delibera		Importo Originario		Importo Attuale		Disponibilità
Estremi Storno (Data - Numero - TipoStorno)		Note Storno				Importo Storno				
2018	7751	1	21-12-2018	2018	ABBONAMENTO ANNUALE IN FORMATO DIGITALE NELLA FORMULA TUTTO COMPRESO D	2018	DECRETI 1226 del 21-12-2018(In Corso)	199,99	0,00	0,00
31-12-2020		1	Economia	PASSAGGIO A DEFINITIVO RADIAZIONI RESIDUI ATTIVI E PASSIVI 2020				-199,99		
TOTALI CAPITOLO: 113.900						199,99		-199,99		0,00

STAMPA ELENCO STORNI SU IMPEGNI										Pagina: 13
Carburanti, combustibili e lubrificanti										
Capitolo: 113.903										
Estremi Impegno		Note Impegno		Delibera		Importo Originario		Importo Attuale		Disponibilità
(Anno - NumDoc - NumDef - Data - AnnoResiduo)	(Data - Numero - TipoStorno)					Importo Storno				
2018	726	1 28-03-2018	2018	FATT. ESTRA RIFERITA AI CONSUMI DI FEBBRAIO 2018	2018 PROTOCOLLO 7797 del 28-03-2018 (In Corso)	3.647,26		0,00	0,00	
31-12-2020		1	Economia	PASSAGGIO A DEFINITIVO RADIAZIONI RESIDUI ATTIVIE PASSIVI 2020	2021 DECRETO 1 del 30-03-2021 (In Corso)		-3.647,26			
2018	1134	1 20-04-2018	2018	SALDO FATTURA EXTRA ENERGIE SRL N.181900858954 DEL 19/04/2018 PER CONS	2018 PROTOCOLLO 9946 del 20-04-2018 (In Corso)	3.167,80		0,00	0,00	
31-12-2020		1	Economia	PASSAGGIO A DEFINITIVO RADIAZIONI RESIDUI ATTIVIE PASSIVI 2020	2021 DECRETO 1 del 30-03-2021 (In Corso)		-3.167,80			
2018	1755	1 28-05-2018	2018	SALDO FATTURA EXTRA ENERGIE SRL N.181901107236 DEL 24/05/2018 PER CONS	2018 PROTOCOLLO 13801 del 25-05-2018 (In Corso)	765,94		0,00	0,00	
31-12-2020		1	Economia	PASSAGGIO A DEFINITIVO RADIAZIONI RESIDUI ATTIVIE PASSIVI 2020	2021 DECRETO 1 del 30-03-2021 (In Corso)		-765,94			
2018	2275	1 26-06-2018	2018	SALDO FATTURA EXTRA ENERGIE N.181901367704 DEL 21/06/2018 PER CONSUMI	2018 PROTOCOLLO 16475 del 26-06-2018 (In Corso)	39,03		0,00	0,00	
31-12-2020		1	Economia	PASSAGGIO A DEFINITIVO RADIAZIONI RESIDUI ATTIVIE PASSIVI 2020	2021 DECRETO 1 del 30-03-2021 (In Corso)		-39,03			
2018	3267	1 30-07-2018	2018	SALDO FATTURA EXTRA ENERGIE N.181901666701 DEL 21/07/2018 PER CONSUMI	2018 PROTOCOLLO 20002 del 21-07-2018 (In Corso)	37,77		0,00	0,00	
31-12-2020		1	Economia	PASSAGGIO A DEFINITIVO RADIAZIONI RESIDUI ATTIVIE PASSIVI 2020	2021 DECRETO 1 del 30-03-2021 (In Corso)		-37,77			
2018	3625	1 04-09-2018	2018	SALDO FATTURA EXTRA ENERGIA N.181901841754 PERIODO LUGLIO 2018	2018 PROTOCOLLO 22838 del 04-09-2018 (In Corso)	39,03		0,00	0,00	
31-12-2020		1	Economia	PASSAGGIO A DEFINITIVO RADIAZIONI RESIDUI ATTIVIE PASSIVI 2020	2021 DECRETO 1 del 30-03-2021 (In Corso)		-39,03			
2018	4178	1 01-10-2018	2018	FATTURA ESTRA - CONSUMI AGOSTO 2018	2018 PROTOCOLLO 26520 del 26-09-2018 (In Corso)	39,03		0,00	0,00	
31-12-2020		1	Economia	PASSAGGIO A DEFINITIVO RADIAZIONI RESIDUI ATTIVIE PASSIVI 2020	2021 DECRETO 1 del 30-03-2021 (In Corso)		-39,03			

STAMPA ELENCO STORNI SU IMPEGNI										Pagina: 14
Carburanti, combustibili e lubrificanti										
Capitolo: 113.903										
Estremi Impegno (Anno - NumDoc - NumDef - Data - AnnoResiduo)		Note Impegno		Delibera		Importo Originario		Importo Attuale		Disponibilità
Estremi Storno (Data - Numero - TipoStorno)		Note Storno				Importo Storno				
2018	4969	1	24-10-2018	2018	FATTURA ESTRA N. 181902318420 DEL 19/10/2018 - CONSUMI DI SETTEMBRE 20	2018 PROTOCOLLO 30547 del 19-10-2018(In Corso)	37,77	0,00	0,00	0,00
	31-12-2020	1	Economia		PASSAGGIO A DEFINITIVO RADIAZIONI RESIDUI ATTIVIE PASSIVI 2020	2021 DECRETOC 1 del 30-03-2021(In Corso)		-37,77		
2018	8164	1	31-12-2018	2018	FATTURA ESTRA ENERGIA SRL N.181902759312 CONSUMI NOVEMBRE 2018	2018 PROTOCOLLO 41096 del 24-12-2018(In Corso)	5.151,61	0,00	0,00	0,00
	31-12-2020	1	Economia		PASSAGGIO A DEFINITIVO RADIAZIONI RESIDUI ATTIVIE PASSIVI 2020	2021 DECRETOC 1 del 30-03-2021(In Corso)		-5.151,61		
2018	8243	1	31-12-2018	2018	CONSUMI OTTOBRE 2018	2018 PROTOCOLLO 36532 del 30-11-2018(In Corso)	39,03	0,00	0,00	0,00
	31-12-2020	1	Economia		PASSAGGIO A DEFINITIVO RADIAZIONI RESIDUI ATTIVIE PASSIVI 2020	2021 DECRETOC 1 del 30-03-2021(In Corso)		-39,03		
TOTALI CAPITOLO: 113.903							12.964,27	-12.964,27	0,00	0,00

STAMPA ELENCO STORNI SU IMPEGNI										Pagina: 15
Accessori per uffici e alloggi										
Capitolo: 113.904										
Estremi Impegno		Note Impegno		Delibera		Importo Originario		Importo Attuale		Disponibilità
(Anno - NumDoc - NumDet - Data - AnnoResiduo)	(Data - Numero - TipoStorno)					Importo Storno				
2018	3570	1	31-08-2018	2018	AFFIDAMENTO DIRETTO PER FORNITURA DI ACQUA NATURALE E GASSATA PER LE R	2018 DECRETI 617 del 27-08-2018 (In Corso)	231,90	231,89	0,00	
31-12-2020		1	Economia		PASSAGGIO A DEFINITIVO RADIAZIONI RESIDUI ATTIVI E PASSIVI 2020	2021 DECRETO 1 del 30-03-2021 (In Corso)		-0,01		
TOTALI CAPITOLO: 113.904							231,90	-0,01	231,89	0,00

STAMPA ELENCO STORNI SU IMPEGNI										Pagina: 16
Capitolo: 113.908										
Publicità										
Estremi Impegno (Anno - NumDoc - NumDet - Data - AnnoResiduo)		Note Impegno		Delibera		Importo Originario		Importo Attuale		Disponibilità
Estremi Storno (Data - Numero - TipoStorno)		Note Storno				Importo Storno				
2018	605	1	16-03-2018	2018	ETWINNING, PROCEDURA DI AFFIDAMENTO DIRETTO PER L'ACQUISTO DI CAMPAGNE	2018 DECRETI 124 del 09-03-2018 (In Corso)	0,20	0,00	0,00	0,00
31-12-2020		1	Economia		PASSAGGIO A DEFINITIVO RADIAZIONI RESIDUI ATTIVI E PASSIVI 2020	2021 DECRETOC 1 del 30-03-2021 (In Corso)		-0,20		
2018	840	1	30-03-2018	2018	EPALE, PROCEDURA DI AFFIDAMENTO DIRETTO PER L'ACQUISTO DI CAMPAGNE DI	2018 DECRETI 168 del 27-03-2018 (In Corso)	0,08	0,00	0,00	0,00
31-12-2020		1	Economia		PASSAGGIO A DEFINITIVO RADIAZIONI RESIDUI ATTIVI E PASSIVI 2020	2021 DECRETOC 1 del 30-03-2021 (In Corso)		-0,08		
2018	1084	1	16-04-2018	2018	ERASMUS+, PROCEDURA DI AFFIDAMENTO DIRETTO PER ACQUISTO DI CAMPAGNE DI	2018 DECRETI 205 del 11-04-2018 (In Corso)	0,05	0,00	0,00	0,00
31-12-2020		1	Economia		PASSAGGIO A DEFINITIVO RADIAZIONI RESIDUI ATTIVI E PASSIVI 2020	2021 DECRETOC 1 del 30-03-2021 (In Corso)		-0,05		
2018	6465	1	29-11-2018	2018	PROCEDURA DI AFFIDAMENTO DIRETTO AI SENSI DELL'ART. 36, COMMA 2, LETT.	2018 DECRETI 1069 del 27-11-2018 (In Corso)	46,02	0,00	0,00	0,00
31-12-2020		1	Economia		PASSAGGIO A DEFINITIVO RADIAZIONI RESIDUI ATTIVI E PASSIVI 2020	2021 DECRETOC 1 del 30-03-2021 (In Corso)		-46,02		
TOTALI CAPITOLO: 113.908							46,35	0,00	-46,35	0,00

STAMPA ELENCO STORNI SU IMPEGNI										Pagina: 17
Organizzazione e partecipazione a manifestazioni e convegni										
Capitolo: 113.909										
Estremi Impegno		Note Impegno		Delibera		Importo Originario		Importo Attuale		Disponibilità
(Anno - NumDoc - NumDef - Data - AnnoResiduo)	(Data - Numero - TipoStorno)					Importo Storno				
2017	441	1 01-03-2017	2017	ORGANIZZAZIONE DEI SEMINARI DI FORMAZIONE OBBLIGATORIA IN FAVORE DEGLI ATTIVI E PASSIVI 2020	2017 DECRETI 74 del 22-02-2017 (In Corso)	874,01		0,00		0,00
31-12-2020	1	Economia		PASSAGGIO A DEFINITIVO RADIAZIONI RESIDUI	2021 DECRETI 1 del 30-03-2021 (In Corso)		-874,01			
2017	1422	1 23-05-2017	2017	DECRETO A CONTRARRE E IMPEGNO DI SPESA INERENTE LA PARTECIPAZIONE VIRT	2017 DECRETI 249 del 19-05-2017 (In Corso)	340,00		0,00		0,00
31-12-2020	1	Economia		PASSAGGIO A DEFINITIVO RADIAZIONI RESIDUI	2021 DECRETI 1 del 30-03-2021 (In Corso)		-340,00			
2017	3928	1 19-09-2017	2017	ERASMUS+ - ACCORDI EX ART. 15 L. 241/1990 E S.M.I. PER L'ORGANIZZAZIONE	2017 DECRETI 531 del 11-09-2017 (In Corso)	3.078,00		0,00		0,00
31-12-2020	1	Economia		PASSAGGIO A DEFINITIVO RADIAZIONI RESIDUI	2021 DECRETI 1 del 30-03-2021 (In Corso)		-3.078,00			
2018	725	1 27-03-2018	2018	ERASMUS+ - ORGANIZZAZIONE SEMINARI DI FORMAZIONE OBBLIGATORIA ESPERTIV	2018 DECRETI 163 del 26-03-2018 (In Corso)	1.567,80		0,00		0,00
31-12-2020	1	Economia		PASSAGGIO A DEFINITIVO RADIAZIONI RESIDUI	2021 DECRETI 1 del 30-03-2021 (In Corso)		-1.567,80			
2018	1337	1 08-05-2018	2018	EPALE. TRATTATIVA DIRETTA SU MEPA PER AFFIDAMENTO SERVIZIO DI CATERING	2018 DECRETI 235 del 23-04-2018 (In Corso)	1.082,80		0,00		0,00
31-12-2020	1	Economia		PASSAGGIO A DEFINITIVO RADIAZIONI RESIDUI	2021 DECRETI 1 del 30-03-2021 (In Corso)		-1.082,80			
2018	1424	1 14-05-2018	2018	EPALE. AFFIDAMENTO DIRETTO PER SERVIZIO DI PULIZIA STRAORDINARIA LOCAL	2018 DECRETI 271 del 08-05-2018 (In Corso)	370,88		0,00		0,00
31-12-2020	1	Economia		PASSAGGIO A DEFINITIVO RADIAZIONI RESIDUI	2021 DECRETI 1 del 30-03-2021 (In Corso)		-370,88			
2018	1887	1 08-06-2018	2018	EPALE. PRENOTAZIONE SPAZI SEMINARIO NAZIONALE "OLTRE IL CARCERE" BARI	2018 DECRETI 361 del 08-06-2018 (In Corso)	1.098,00		0,00		0,00
31-12-2020	1	Economia		PASSAGGIO A DEFINITIVO RADIAZIONI RESIDUI	2021 DECRETI 1 del 30-03-2021 (In Corso)		-1.098,00			

STAMPA ELENCO STORNI SU IMPEGNI										Pagina: 18	
Organizzazione e partecipazione a manifestazioni e convegni											
Capitolo: 113.909											
Estremi Impegno		Data - AnnoResiduo)		Note Impegno		Delibera		Importo Originario		Importo Attuale	Disponibilità
Estremi Storno		(Data - Numero - TipoStorno)		Note Storno				Importo Storno			
2018	3864	1	17-09-2018	2018	ACQUISIZIONE SERVIZI ALBERGHIERI CON TRATTAMENTO DI PENSIONE COMPLETA		2018 DECRETI 693 del 12-09-2018 (In Corso)	569,03		0,00	0,00
31-12-2020		1	Economia		PASSAGGIO A DEFINITIVO RADIAZIONI RESIDUI ATTIVI E PASSIVI 2020		2021 DECRETO 1 del 30-03-2021 (In Corso)		-569,03		
TOTALI CAPITOLO: 113.909										8.980,52	0,00

STAMPA ELENCO STORNI SU IMPEGNI										Pagina: 19
Telefonia mobile										
Capitolo: 113.912										
Estremi Impegno										
(Anno - NumDoc - NumDett - Data - AnnoResiduo)	Data - Anno		Impegno	Delibera	Importo Originario	Importo Attuale	Disponibilità			
Estremi Storno										
(Data - Numero - TipoStorno)	Data - Anno		Note Impegno	Note Storno	Importo Storno		Disponibilità			
2017	2304	1	26-06-2017	2017	FATTURA TELECOM N.7X02638762 DEL 15/06/2017 PER NOLEGGIO E TRAFFICO TE	2017 PROTOCOLLO 15469 del 23-06-2017 (In Corso)	214,09	0,00	0,00	0,00
31-12-2020		1	Economia	PASSAGGIO A DEFINITIVO RADIAZIONI RESIDUI ATTIVI E PASSIVI 2020	2021 DECRETO 1 del 30-03-2021 (In Corso)		-214,09			
TOTALI CAPITOLO: 113.912					214,09	0,00	-214,09	0,00		0,00

STAMPA ELENCO STORNI SU IMPEGNI										Pagina: 20
Energia elettrica										
Capitolo: 113.914										
Estremi Impegno (Anno - NumDoc - NumDet - Data - AnnoResiduo)		Note Impegno		Delibera		Importo Originario		Importo Attuale		Disponibilità
Estremi Storno (Data - Numero - TipoStorno)		Note Storno				Importo Storno				
2017	121	1	07-02-2017	2017	FATTURA GALA SPA N.E000043145 DEL 01/02/2016 PER CONSUMI ENERGIA ELETTRICA	2017 PROTOCOLLO 2092 del 07-02-2017 (In Corso)	334,35	0,00	0,00	0,00
31-12-2020		1	Economia		PASSAGGIO A DEFINITIVO RADIAZIONI RESIDUI ATTIVI E PASSIVI 2020	2021 DECRETO 1 del 30-03-2021 (In Corso)	-334,35			
2017	1713	1	09-06-2017	2017	Z321D4818D F E000133155 DEL 06-06-2017 - CONSUMI MAGGIO 2017	2017 PROTOCOLLO 13673 del 07-06-2017 (In Corso)	128,26	0,00	0,00	0,00
31-12-2020		1	Economia		PASSAGGIO A DEFINITIVO RADIAZIONI RESIDUI ATTIVI E PASSIVI 2020	2021 DECRETO 1 del 30-03-2021 (In Corso)	-128,26			
2018	4596	1	11-10-2018	2018	ACEA ENERGIA SPA FATTURA NR.15218000000039 DEL 02/02/2018	2018 PROTOCOLLO 29301 del 11-10-2018 (In Corso)	75,94	0,00	0,00	0,00
31-12-2020		1	Economia		PASSAGGIO A DEFINITIVO RADIAZIONI RESIDUI ATTIVI E PASSIVI 2020	2021 DECRETO 1 del 30-03-2021 (In Corso)	-75,94			
2018	7028	1	12-12-2018	2018	ENEL ENERGIA SPA CONSUMI NOVEMBRE 2018 INDIRIZZO VIA CESALPINO NR. 11 FIR	2018 PROTOCOLLO 38703 del 11-12-2018 (In Corso)	1.237,97	0,00	0,00	0,00
31-12-2020		1	Economia		PASSAGGIO A DEFINITIVO RADIAZIONI RESIDUI ATTIVI E PASSIVI 2020	2021 DECRETO 1 del 30-03-2021 (In Corso)	-1.237,97			
TOTALI CAPITOLO: 113.914							1.776,52	-1.776,52	0,00	0,00

STAMPA ELENCO STORNI SU IMPEGNI										Pagina: 21
Capitolo: 113.915										
Acqua										
Estremi Impegno		Note Impegno		Delibera		Importo Originario		Importo Attuale		Disponibilità
(Anno - NumDoc - NumDef - Data - AnnoResiduo)	(Data - Numero - TipoStorno)					Importo Originario		Importo Attuale		
2018	1104	1	18-04-2018	2018	Saldo fattura Publicacqua n.7017012000010799 del 30/08/2017 per consumi		297,10	0,00		0,00
31-12-2020		1	Economia		PASSAGGIO A DEFINITIVO RADIAZIONI RESIDUI ATTIVE PASSIVI 2020	2021 DECRETO 1 del 30-03-2021 (In Corso)		-297,10		
2018	3258	1	27-07-2018	2018	BOLLETTA ACQUA FATTURA N. 38PA 05/06/2018 UTENZA PERIODO 2° TRIMESTRE	2018 PROTOCOLLO 20614 del 25-07-2018 (In Corso)	73,80	0,00		0,00
31-12-2020		1	Economia		PASSAGGIO A DEFINITIVO RADIAZIONI RESIDUI ATTIVE PASSIVI 2020	2021 DECRETO 1 del 30-03-2021 (In Corso)		-73,80		
TOTALI CAPITOLO: 113.915							370,90	-370,90	0,00	0,00

STAMPA ELENCO STORNI SU IMPEGNI										Pagina: 22			
Noleggi di impianti e macchinari													
Capitolo: 113.921													
Estremi Impegno													
(Anno - NumDoc - NumDett - Data - AnnoResiduo)													
Estremi Storno													
(Data - Numero - TipoStorno)													
2018	7761	2	21-12-2018	2018	ADESIONE A CONTRATTO QUADRO CONSIP SPC CLOUD LOTTO L' SERVIZI D					0,00			
31-12-2020		1	Economia		PASSAGGIO A DEFINITIVO RADIAZIONI RESIDUI ATTIVI E PASSIVI 2020			-0,01					
TOTALI CAPITOLO: 113.921										276.380,95	-0,01	276.380,94	0,00

STAMPA ELENCO STORNI SU IMPEGNI										Pagina: 23
Manutenzione ordinaria e riparazioni di impianti e macchinari										
Capitolo: 113.924		Estremi Impegno (Anno - NumDoc - NumDett - Data - AnnoResiduo)		Note Impegno	Delibera	Importo Originario	Importo Attuale	Disponibilità		
		Estremi Storno (Data - Numero - TipoStorno)		Note Storno		Importo Storno				
2017	5815	1	29-11-2017	2017	SERVIZIO DI MANUTENZIONE ORDINARIA E STRAORDINARIA DELL'IMPIANTO ELETT	2017 DECRETI 702 del 16-11-2017 (In Corso)	2.453,10	2.453,10	0,00	
		1	Economia		PASSAGGIO A DEFINITIVO RADIAZIONI RESIDUI ATTIVI E PASSIVI 2020	2021 DECRETOC 1 del 30-03-2021 (In Corso)	-0,07			
2017	6881	1	22-12-2017	2017	AFFIDAMENTO, MEDIANTE PROCEDURA NEGOZIATA TELEMATICA, DEL SERVIZIO DI	2017 DECRETI 790 del 06-12-2017 (In Corso)	9.292,25	9.292,25	0,00	
		1	Economia		PASSAGGIO A DEFINITIVO RADIAZIONI RESIDUI ATTIVI E PASSIVI 2020	2021 DECRETOC 1 del 30-03-2021 (In Corso)	-0,73			
2018	1091	1	16-04-2018	2018	PROCEDURA NEGOZIATA TELEMATICA EX ART. 36 COMMA 2 LETT B) E 6 DEL D. L.	2018 DECRETI 155 del 23-03-2018 (In Corso)	4.469,33	4.469,32	0,00	
		1	Economia		PASSAGGIO A DEFINITIVO RADIAZIONI RESIDUI ATTIVI E PASSIVI 2020	2021 DECRETOC 1 del 30-03-2021 (In Corso)	-0,01			
2018	3599	1	03-09-2018	2018	AFFIDAMENTO DEL SERVIZIO DI MANUTENZIONE ORDINARIA E OBBLIGATORIA,	2018 DECRETI 573 del 02-08-2018 (In Corso)	1.070,40	1.070,32	0,00	
		1	Economia		PASSAGGIO A DEFINITIVO RADIAZIONI RESIDUI ATTIVI E PASSIVI 2020	2021 DECRETOC 1 del 30-03-2021 (In Corso)	-0,08			
TOTALI CAPITOLO: 113.924						17.285,88	17.284,99	-0,89	0,00	

STAMPA ELENCO STORNI SU IMPEGNI											Pagina: 24
Incarichi libero professionali di studi, ricerca e consulenza											
Capitolo: 113.928											
Estremi Impegno (Anno - NumDoc - NumDef - Data - AnnoResiduo)		Note Impegno		Delibera		Importo Originario		Importo Attuale		Disponibilità	
Estremi Storno (Data - Numero - TipoStorno)		Note Storno				Importo Storno					
2017	823	1	11-04-2017	2017	ERASMUS PLUS. INCARICO ESPERTI A SUPPORTO DELL'AGENZIA NAZIONALE ERASM	2017 DECRETI 165 del 06-04-2017 (In Corso)	116,00	0,00	0,00	0,00	
31-12-2020		1	Economia		PASSAGGIO A DEFINITIVO RADIAZIONI RESIDUI ATTIVI E PASSIVI 2020	2021 DECRETI 1 del 30-03-2021 (In Corso)		-116,00			
2017	6861	1	22-12-2017	2017	INTEGRAZIONE INCARICO GIÀ CONFERITO ALL'ING. MASSIMILIANO BIN MEDIANTE	2017 DECRETI 842 del 20-12-2017 (In Corso)	2.791,36	0,00	0,00	0,00	
31-12-2020		1	Economia		PASSAGGIO A DEFINITIVO RADIAZIONI RESIDUI ATTIVI E PASSIVI 2020	2021 DECRETI 1 del 30-03-2021 (In Corso)		-2.791,36			
2018	5927	1	20-11-2018	2018	ERASMUS PLUS. CONTRATTI ESPERTI A SUPPORTO NELLE ATTIVITÀ DI VALUTAZI	2018 DECRETI 1022 del 13-11-2018 (In Corso)	1.983,60	1.710,00	0,00	0,00	
31-12-2020		1	Economia		PASSAGGIO A DEFINITIVO RADIAZIONI RESIDUI ATTIVI E PASSIVI 2020	2021 DECRETI 1 del 30-03-2021 (In Corso)		-273,60			
2018	5928	1	20-11-2018	2018	ERASMUS PLUS. CONTRATTI ESPERTI A SUPPORTO NELLE ATTIVITÀ DI VALUTAZI	2018 DECRETI 1022 del 13-11-2018 (In Corso)	1.566,00	1.350,00	0,00	0,00	
31-12-2020		1	Economia		PASSAGGIO A DEFINITIVO RADIAZIONI RESIDUI ATTIVI E PASSIVI 2020	2021 DECRETI 1 del 30-03-2021 (In Corso)		-216,00			
2018	5931	1	20-11-2018	2018	ERASMUS PLUS. CONTRATTI ESPERTI A SUPPORTO NELLE ATTIVITÀ DI VALUTAZI	2018 DECRETI 1022 del 13-11-2018 (In Corso)	1.850,20	1.595,00	0,00	0,00	
31-12-2020		1	Economia		PASSAGGIO A DEFINITIVO RADIAZIONI RESIDUI ATTIVI E PASSIVI 2020	2021 DECRETI 1 del 30-03-2021 (In Corso)		-255,20			
2018	7006	1	12-12-2018	2018	PROGETTO DIDATTICA LABORATORIALE MULTIDISCIPLINARE. CODICE PROGETTO 10	2018 DECRETI 1135 del 11-12-2018 (In Corso)	278,75	0,00	0,00	0,00	
31-12-2020		1	Economia		PASSAGGIO A DEFINITIVO RADIAZIONI RESIDUI ATTIVI E PASSIVI 2020	2021 DECRETI 1 del 30-03-2021 (In Corso)		-278,75			
2018	7750	2	21-12-2018	2018		2018 DECRETI 1201 del 20-12-2018 (In Corso)	12.688,00	6.155,38	0,00	0,00	
05-02-2020		1	Altro					-6.532,62			

STAMPA ELENCO STORNI SU IMPEGNI											Pagina: 25
Capitolo: 113.928											
Incarichi: libero professionali di studi, ricerca e consulenza											
Estremi Impegno (Anno - NumDoc - NumDef - Data - AnnoResiduo)		Note Impegno		Delibera	Importo Originario	Importo Attuale	Disponibilità				
Estremi Storno (Data - Numero - TipoStorno)		Note Storno			Importo Storno						
2018	7750	3	21-12-2018	2018				0,00		6.532,62	0,00
05-02-2020		Altro				6.532,62					
2018	7753	1	21-12-2018	2018	DECRETO IMPEGNO PROROGA CONTRATTO DI COLLABORAZIONE AUTONOMA DOTT.SSA			25.376,00		0,00	0,00
31-12-2020		Economia			PASSAGGIO A DEFINITIVO RADIAZIONI RESIDUI ATTIVI E PASSIVI 2020				-25.376,00		
2018	7764	1	21-12-2018	2018	DECRETO IMPEGNO PROROGA CONTRATTO DI COLLABORAZIONE AUTONOMA SIG. DUCC			28.496,00		0,00	0,00
31-12-2020		Economia			PASSAGGIO A DEFINITIVO RADIAZIONI RESIDUI ATTIVI E PASSIVI 2020				-28.496,00		
2018	7769	1	21-12-2018	2018	DECRETO IMPEGNO PROROGA CONTRATTO DI COLLABORAZIONE AUTONOMA DOTT. ROB			48.214,40		21.569,60	0,00
31-12-2020		Economia			PASSAGGIO A DEFINITIVO RADIAZIONI RESIDUI ATTIVI E PASSIVI 2020				-26.644,80		
2018	7770	1	21-12-2018	2018	DECRETO IMPEGNO PROROGA CONTRATTO DI COLLABORAZIONE AUTONOMA DOMENICO			10.440,00		6.000,00	0,00
31-12-2020		Economia			PASSAGGIO A DEFINITIVO RADIAZIONI RESIDUI ATTIVI E PASSIVI 2020				-4.440,00		
2018	7776	1	21-12-2018	2018	CONTRATTO DI COLLABORAZIONE AUTONOMA MARCO LANGELLA EDITORIA DIGITALE			8.858,47		6.907,67	0,00
31-12-2020		Economia			PASSAGGIO A DEFINITIVO RADIAZIONI RESIDUI ATTIVI E PASSIVI 2020				-1.950,80		
2018	7788	1	21-12-2018	2018	DECRETO IMPEGNO PROROGA CONTRATTO DI COLLABORAZIONE AUTONOMA ARCH. EFI			1.979,76		1.979,33	0,00
31-12-2020		Economia			PASSAGGIO A DEFINITIVO RADIAZIONI RESIDUI ATTIVI E PASSIVI 2020				-0,43		

STAMPA ELENCO STORNI SU IMPEGNI										Pagina: 26	
Capitolo: 113.928											
Incarichi libero professionali di studi, ricerca e consulenza											
Anno - NumDoc - NumDef - Data - AnnoResiduo)		Estremi Impegno		Note Impegno		Delibera		Importo Originario		Importo Attuale	Disponibilità
		Estremi Storno		Note Storno				Importo Storno			
(Data - Numero - TipoStorno)											
2018	7789	1	21-12-2018	2018	DECRETO IMPEGNO PROROGA CONTRATTO DI COLLABORAZIONE AUTONOMA ARCH. EFI	2018 DECRETI 1208 del 20-12-2018(In Corso)		1.979,76		1.979,33	0,00
31-12-2020		1	Economia		PASSAGGIO A DEFINITIVO RADIAZIONI RESIDUI ATTIVE PASSIVI 2020	2021 DECRETOC 1 del 30-03-2021(In Corso)			-0,43		
2018	7790	1	21-12-2018	2018	DECRETO IMPEGNO PROROGA CONTRATTO DI COLLABORAZIONE AUTONOMA LAVACCHI	2018 DECRETI 1212 del 20-12-2018(In Corso)		11.038,56		10.614,00	0,00
31-12-2020		1	Economia		PASSAGGIO A DEFINITIVO RADIAZIONI RESIDUI ATTIVE PASSIVI 2020	2021 DECRETOC 1 del 30-03-2021(In Corso)			-424,56		
TOTALI CAPITOLO: 113.928								157.656,86	-91.263,93	66.392,93	0,00

STAMPA ELENCO STORNI SU IMPEGNI										Pagina: 27	
Servizi di sorveglianza e custodia											
Capitolo: 113.931											
Note Impegno											
Note Storno											
Estremi Impegno (Anno - NumDoc - NumDet - Data - AnnoResiduo)	Delibera		Importo Originario	Importo Storno	Importo Attuale	Disponibilità					
Estremi Storno (Data - Numero - TipoStorno)			Importo Originario	Importo Storno	Importo Attuale	Disponibilità					
2018	1730	1	25-05-2018	2018	OGGETTO: PROCEDURA NEGOZIATA TELEMATICA, ESPERITA CON LA MODALITÀ DELL'ART. 15-05-2018 (In Corso)	2018 DECRETI 295 del 15-05-2018 (In Corso)	757,94	757,94	757,92	0,00	
31-12-2020		1	Economia	PASSAGGIO A DEFINITIVO RADIAZIONI RESIDUI ATTIVI E PASSIVI 2020	2021 DECRETI 1 del 30-03-2021 (In Corso)			-0,02			
TOTALI CAPITOLO: 113.931								757,94	-0,02	757,92	0,00

STAMPA ELENCO STORNI SU IMPEGNI										Pagina: 28	
Capitolo: 113.932											
Servizi di pulizia e lavanderia											
Anno - NumDoc - NumDef - Data - AnnoResiduo)		Estremi Impegno		Note Impegno		Delibera		Importo Originario		Importo Attuale	Disponibilità
(Data - Numero - TipoStorno)		Estremi Storno		Note Storno				Importo Storno			
2018	156	1	09-02-2018	2018	OGGETTO: PROCEDURA NEGOZIATA TELEMATICA EX ART. 36 COMMI 2 LETT. B) E PASSAGGIO A DEFINITIVO RADIAZIONI RESIDUI ATTIVE PASSIVI 2020	2018 DECRETI 57 del 07-02-2018 (In Corso)		1.364,10		1.363,94	0,00
31-12-2020		1	Economia			2021 DECRETOS 1 del 30-03-2021 (In Corso)			-0,16		
2018	745	1	29-03-2018	2018	SERVIZIO DI PULIZIA E IGIENIZZAZIONE DELLA SEDE INDIRE NUCLEO TERRI	2018 DECRETI 165 del 27-03-2018 (In Corso)		2.923,42		2.923,32	0,00
31-12-2020		1	Economia		PASSAGGIO A DEFINITIVO RADIAZIONI RESIDUI ATTIVE PASSIVI 2020	2021 DECRETOS 1 del 30-03-2021 (In Corso)			-0,10		
TOTALI CAPITOLO: 113.932								4.287,52	-0,26	4.287,26	0,00

STAMPA ELENCO STORNI SU IMPEGNI										Pagina: 29
Stampa e rilegatura										
Capitolo: 113.933										
Estremi Impegno										
(Anno - NumDoc - NumDett - Data - AnnoResiduo)			Note Impegno	Delibera	Importo Originario	Importo Attuale			Disponibilità	
Estremi Storno										
(Data - Numero - TipoStorno)			Note Storno		Importo Storno					
2018	6461	1	29-11-2018	2018	EUROPE FOR CITIZENS- ROSAE ROME AND SARAJEVO FOR EUROPE APPROVVIGIONAM	2018 DECRETI 1070 del 27-11-2018(In Corso)	0,01	0,00	0,00	
31-12-2020		1	Economia		PASSAGGIO A DEFINITIVO RADIAZIONI RESIDUI ATTIVI E PASSIVI 2020	2021 DECRETOC 1 del 30-03-2021(In Corso)		-0,01		
TOTALI CAPITOLO: 113.933					0,01	-0,01	0,00		0,00	

STAMPA ELENCO STORNI SU IMPEGNI										Pagina: 30		
Interpretariato e traduzioni												
Capitolo: 113.953												
Estremi Impegno												
(Anno - NumDoc - NumDet - Data - AnnoResiduo)												
Estremi Storno												
(Data - Numero - TipoStorno)												
2017	4958	1	08-11-2017	2017				187,88		0,00		
31-12-2020				AFFIDAMENTO SINGOLO APPALTO PER VARIE TRADUZIONI MULTILINGUE DEGLI ATT								
2018	4919	1	18-10-2018	2018	Economia			1.078,48	-187,88	0,00		
31-12-2020				PASSAGGIO A DEFINITIVO RADIAZIONI RESIDUI ATTIVI E PASSIVI 2020								
31-12-2020				AFFIDAMENTO DIRETTO AI SENSI DELL'ART. 36 COMMA 2, LETT. A) DEL D.LGS.								
31-12-2020				PASSAGGIO A DEFINITIVO RADIAZIONI RESIDUI ATTIVI E PASSIVI 2020								
31-12-2020				2017 DECRETI 638 del 23-10-2017 (In Corso)								
31-12-2020				2021 DECRETI 1 del 30-03-2021 (In Corso)								
31-12-2020				2018 DECRETI 921 del 16-10-2018 (In Corso)								
31-12-2020				2021 DECRETI 1 del 30-03-2021 (In Corso)								
TOTALI CAPITOLO: 113.953								1.266,36	-1.266,36	0,00		

STAMPA ELENCO STORNI SU IMPEGNI										Pagina: 31
Capitolo: 113.1900										
Giornali e riviste										
Estremi Impegno		Note Impegno		Delibera		Importo Originario		Importo Attuale		Disponibilità
(Anno - NumDoc - NumDet - Data - AnnoResiduo)	(Data - Numero - TipoStorno)									
2019	540	1	19-02-2019	2019			0,22		0,00	0,00
31-12-2020		1	Economia					-0,22		
2019	2707	1	11-06-2019	2019			38,15		0,00	0,00
31-12-2020		1	Economia					-38,15		
TOTALI CAPITOLO: 113.1900							38,37	-38,37	0,00	0,00

STAMPA ELENCO STORNI SU IMPEGNI										Pagina: 32
Pubblicazioni										
Capitolo: 113.1901										
Estremi Impegno		Note Impegno		Delibera		Importo Originario		Importo Attuale		Disponibilità
(Anno - NumDoc - NumDett - Data - AnnoResiduo)	(Data - Numero - TipoStorno)									
2019	8670	1	18-12-2019	2019	2019	2019 DECRETI 1208 del 17-12-2019 (In Corso)	4.275,00	4.162,11	4.162,11	0,00
31-12-2020		1	Economia			2021 DECRETO C 1 del 30-03-2021 (In Corso)		-112,89		
TOTALI CAPITOLO: 113.1901						4.275,00		4.162,11		0,00

STAMPA ELENCO STORNI SU IMPEGNI										Pagina: 33
Capitolo: 113.1905										
Rimborso per viaggio e trasloco										
Estremi Impegno		Note Impegno		Delibera		Importo Originario		Importo Attuale		Disponibilità
(Anno - NumDoc - NumDet - Data - AnnoResiduo)	(Data - Numero - TipoStorno)					Importo Originario		Importo Attuale		
2019	2334	1	29-05-2019	2019	RIMBORSO FIRENZE 19.20 MARZO 2019 - PTA 2019 STRUTTURA 8		0,10	0,00		0,00
31-12-2020		1	Economia		PASSAGGIO A DEFINITIVO RADIAZIONI RESIDUI ATTIVI E PASSIVI 2020			-0,10		
2019	7716	1	25-11-2019	2019	RIMBORSO ROMA 18/09/19 - PTA 2019 STRUTTURA 12 da radiare, doppio impe		20,00	0,00		0,00
31-12-2020		1	Economia		PASSAGGIO A DEFINITIVO RADIAZIONI RESIDUI ATTIVI E PASSIVI 2020			-20,00		
TOTALI CAPITOLO: 113.1905							20,10	0,00	-20,10	0,00

STAMPA ELENCO STORNI SU IMPEGNI										Pagina: 34
Materiale informatico										
Capitolo: 113.1906										
Estremi Impegno										
(Anno - NumDoc - NumDet - Data - AnnoResiduo)	Data - Numero - TipoStorno		Note Impegno	Delibera	Importo Originario	Importo Storno	Importo Attuale	Disponibilità		
2019	3893	1 12-07-2019	2019		1,22	0,00			0,00	
31-12-2020	1	Economia	ACQUISTO DI N.4 VIDEOCAMERE (XIAOMI MI ACTION CAMERA 4K), MEDIANTE AFF PASSAGGIO A DEFINITIVO RADIAZIONI RESIDUI ATTIVI E PASSIVI 2020	2019 DECRETI 502 del 05-07-2019 (In Corso) 2021 DECRETO 1 del 30-03-2021 (In Corso)		-1,22				
TOTALI CAPITOLO: 113.1906										
					1,22	-1,22	0,00	0,00		

STAMPA ELENCO STORNI SU IMPEGNI										Pagina: 35		
Capitolo: 113.1907												
Altri materiali tecnico-specialistici non sanitari												
Estremi Impegno (Anno - NumDoc - NumDet - Data - AnnoResiduo)		Note Impegno		Delibera		Importo Originario		Importo Attuale		Disponibilità		
Estremi Storno (Data - Numero - TipoStorno)		Note Storno				Importo Storno						
2019	5312	1	12-09-2019	2019	ODA SU MEPA PER ACQUISTO DI MATERIALE SPECIALISTICO PER LA REALIZZAZIO	2019 DECRETI 713 del 10-09-2019 (In Corso)	0,01	0,00		0,00		
31-12-2020		1	Economia	PASSAGGIO A DEFINITIVO RADIAZIONI RESIDUI ATTIVI E PASSIVI 2020		2021 DECRETO 1 del 30-03-2021 (In Corso)		-0,01				
TOTALI CAPITOLO: 113.1907										0,01	0,00	0,00

STAMPA ELENCO STORNI SU IMPEGNI										Pagina: 36
Capitolo: 113.1909										
Organizzazione e partecipazione a manifestazioni e convegni										
Estremi Impegno		Note Impegno		Delibera		Importo Originario		Importo Attuale		Disponibilità
(Anno - NumDoc - NumDet - Data - AnnoResiduo)	(Data - Numero - TipoStorno)									
2019	3258	1	27-06-2019	2019	SEI ACCORDI (EX ART. 15 L. 241/90) TRA INDIRE E ALTRETTANTE SCUOLE POL	2019 DECRETI 448 del 21-06-2019 (In Corso)	1.500,00	0,00	0,00	0,00
31-12-2020		1	Economia		PASSAGGIO A DEFINITIVO RADIAZIONI RESIDUI ATTIVI E PASSIVI 2020	2021 DECRETI 1 del 30-03-2021 (In Corso)		-1.500,00		
2019	3260	1	27-06-2019	2019	SEI ACCORDI (EX ART. 15 L. 241/90) TRA INDIRE E ALTRETTANTE SCUOLE POL	2019 DECRETI 448 del 21-06-2019 (In Corso)	1.500,00	0,00	0,00	0,00
31-12-2020		1	Economia		PASSAGGIO A DEFINITIVO RADIAZIONI RESIDUI ATTIVI E PASSIVI 2020	2021 DECRETI 1 del 30-03-2021 (In Corso)		-1.500,00		
2019	3262	1	27-06-2019	2019	SEI ACCORDI (EX ART. 15 L. 241/90) TRA INDIRE E ALTRETTANTE SCUOLE POL	2019 DECRETI 448 del 21-06-2019 (In Corso)	1.500,00	0,00	0,00	0,00
31-12-2020		1	Economia		PASSAGGIO A DEFINITIVO RADIAZIONI RESIDUI ATTIVI E PASSIVI 2020	2021 DECRETI 1 del 30-03-2021 (In Corso)		-1.500,00		
2019	3264	1	27-06-2019	2019	SEI ACCORDI (EX ART. 15 L. 241/90) TRA INDIRE E ALTRETTANTE SCUOLE POL	2019 DECRETI 448 del 21-06-2019 (In Corso)	1.500,00	0,00	0,00	0,00
31-12-2020		1	Economia		PASSAGGIO A DEFINITIVO RADIAZIONI RESIDUI ATTIVI E PASSIVI 2020	2021 DECRETI 1 del 30-03-2021 (In Corso)		-1.500,00		
2019	3266	1	27-06-2019	2019	SEI ACCORDI (EX ART. 15 L. 241/90) TRA INDIRE E ALTRETTANTE SCUOLE POL	2019 DECRETI 448 del 21-06-2019 (In Corso)	1.500,00	0,00	0,00	0,00
31-12-2020		1	Economia		PASSAGGIO A DEFINITIVO RADIAZIONI RESIDUI ATTIVI E PASSIVI 2020	2021 DECRETI 1 del 30-03-2021 (In Corso)		-1.500,00		
2019	3268	1	27-06-2019	2019	SEI ACCORDI (EX ART. 15 L. 241/90) TRA INDIRE E ALTRETTANTE SCUOLE POL	2019 DECRETI 448 del 21-06-2019 (In Corso)	1.500,00	0,00	0,00	0,00
31-12-2020		1	Economia		PASSAGGIO A DEFINITIVO RADIAZIONI RESIDUI ATTIVI E PASSIVI 2020	2021 DECRETI 1 del 30-03-2021 (In Corso)		-1.500,00		
2019	4504	1	31-07-2019	2019	SEI ACCORDI (EX ART. 15 L. 241/90) TRA INDIRE E ALTRETTANTE SCUOLE POL	2019 DECRETI 518 del 10-07-2019 (In Corso)	1.500,00	0,00	0,00	0,00
31-12-2020		1	Economia		PASSAGGIO A DEFINITIVO RADIAZIONI RESIDUI ATTIVI E PASSIVI 2020	2021 DECRETI 1 del 30-03-2021 (In Corso)		-1.500,00		

STAMPA ELENCO STORNI SU IMPEGNI										Pagina: 37
Organizzazione e partecipazione a manifestazioni e convegni										
Capitolo: 113.1909										
Estremi Impegno (Anno - NumDoc - NumDet - Data - AnnoResiduo)		Note Impegno		Delibera		Importo Originario		Importo Attuale		Disponibilità
Estremi Storno (Data - Numero - TipoStorno)		Note Storno				Importo Storno				
2019	4506	1	31-07-2019	2019	SEI ACCORDI (EX ART. 15 L. 24/1/90) TRA INDIRE E ALTRETTANTE SCUOLE POL	2019 DECRETI 518 del 10-07-2019 (In Corso)	1.500,00	0,00	0,00	0,00
31-12-2020		1		Economia	PASSAGGIO A DEFINITIVO RADIAZIONI RESIDUI ATTIVI E PASSIVI 2020	2021 DECRETOC 1 del 30-03-2021 (In Corso)	-1.500,00			
2019	4509	1	31-07-2019	2019	SEI ACCORDI (EX ART. 15 L. 24/1/90) TRA INDIRE E ALTRETTANTE SCUOLE POL	2019 DECRETI 518 del 10-07-2019 (In Corso)	1.500,00	0,00	0,00	0,00
31-12-2020		1		Economia	PASSAGGIO A DEFINITIVO RADIAZIONI RESIDUI ATTIVI E PASSIVI 2020	2021 DECRETOC 1 del 30-03-2021 (In Corso)	-1.500,00			
2019	4511	1	31-07-2019	2019	SEI ACCORDI (EX ART. 15 L. 24/1/90) TRA INDIRE E ALTRETTANTE SCUOLE POL	2019 DECRETI 518 del 10-07-2019 (In Corso)	1.500,00	0,00	0,00	0,00
31-12-2020		1		Economia	PASSAGGIO A DEFINITIVO RADIAZIONI RESIDUI ATTIVI E PASSIVI 2020	2021 DECRETOC 1 del 30-03-2021 (In Corso)	-1.500,00			
2019	4514	1	31-07-2019	2019	SEI ACCORDI (EX ART. 15 L. 24/1/90) TRA INDIRE E ALTRETTANTE SCUOLE POL	2019 DECRETI 518 del 10-07-2019 (In Corso)	1.500,00	0,00	0,00	0,00
31-12-2020		1		Economia	PASSAGGIO A DEFINITIVO RADIAZIONI RESIDUI ATTIVI E PASSIVI 2020	2021 DECRETOC 1 del 30-03-2021 (In Corso)	-1.500,00			
2019	4516	1	31-07-2019	2019	SEI ACCORDI (EX ART. 15 L. 24/1/90) TRA INDIRE E ALTRETTANTE SCUOLE POL	2019 DECRETI 518 del 10-07-2019 (In Corso)	1.500,00	0,00	0,00	0,00
31-12-2020		1		Economia	PASSAGGIO A DEFINITIVO RADIAZIONI RESIDUI ATTIVI E PASSIVI 2020	2021 DECRETOC 1 del 30-03-2021 (In Corso)	-1.500,00			
2019	8535	1	17-12-2019	2019	PROGETTO CARTOONEDU 3.0 - SERVIZI CONGRESSUALI E ORGANIZZAZIONE COFFE	2019 DECRETI 1200 del 16-12-2019 (In Corso)	3.067,00	2.800,00	2.800,00	0,00
31-12-2020		1		Economia	PASSAGGIO A DEFINITIVO RADIAZIONI RESIDUI ATTIVI E PASSIVI 2020	2021 DECRETOC 1 del 30-03-2021 (In Corso)	-267,00			
TOTALI CAPITOLO: 113.1909							21.067,00	-18.267,00	2.800,00	0,00

STAMPA ELENCO STORNI SU IMPEGNI										Pagina: 38
Capitolo: 113.1928										
Incarichi libero professionali di studi, ricerca e consulenza										
Estremi Impegno (Anno - NumDoc - NumDett - Data - AnnoResiduo)		Note Impegno		Delibera	Importo Originario	Importo Attuale	Disponibilità			
Estremi Storno (Data - Numero - TipoStorno)		Note Storno			Importo Storno					
2019	411	1	14-02-2019	2019	INCARICO DI PRESTAZIONE OCCASIONALE PON PICCOLE SCUOLE	2019 DECRETI 43 del 04-02-2019 (In Corso)		5.000,00	4.650,00	4.650,00
31-12-2020		1	Economia		PASSAGGIO A DEFINITIVO RADIAZIONI RESIDUI ATTIVI E PASSIVI 2020	2021 DECRETI 43 del 30-03-2021 (In Corso)		-350,00		
2019	411	2	14-02-2019	2019	INPS INCARICO DI PRESTAZIONE OCCASIONALE PON PICCOLE SCUOLE	2019 DECRETI 43 del 04-02-2019 (In Corso)		1.124,00	1.045,32	1.045,32
31-12-2020		1	Economia		PASSAGGIO A DEFINITIVO RADIAZIONI RESIDUI ATTIVI E PASSIVI 2020	2021 DECRETI 43 del 30-03-2021 (In Corso)		-78,68		
2019	413	1	14-02-2019	2019	INCARICO DI PRESTAZIONE OCCASIONALE PON PICCOLE SCUOLE	2019 DECRETI 43 del 04-02-2019 (In Corso)		5.000,00	4.800,00	4.800,00
31-12-2020		1	Economia		PASSAGGIO A DEFINITIVO RADIAZIONI RESIDUI ATTIVI E PASSIVI 2020	2021 DECRETI 43 del 30-03-2021 (In Corso)		-200,00		
2019	413	2	14-02-2019	2019	INPS INCARICO DI PRESTAZIONE OCCASIONALE PON PICCOLE SCUOLE	2019 DECRETI 43 del 04-02-2019 (In Corso)		800,00	768,00	768,00
31-12-2020		1	Economia		PASSAGGIO A DEFINITIVO RADIAZIONI RESIDUI ATTIVI E PASSIVI 2020	2021 DECRETI 43 del 30-03-2021 (In Corso)		-32,00		
2019	415	2	14-02-2019	2019	INPS INCARICO DI PRESTAZIONE OCCASIONALE PON PICCOLE SCUOLE	2019 DECRETI 43 del 04-02-2019 (In Corso)		1.124,00	0,00	0,00
31-12-2020		1	Economia		PASSAGGIO A DEFINITIVO RADIAZIONI RESIDUI ATTIVI E PASSIVI 2020	2021 DECRETI 43 del 30-03-2021 (In Corso)		-1.124,00		
2019	769	1	04-03-2019	2019	DECRETO IMPEGNO CONTRATTO DI COLLABORAZIONE AUTONOMA PON "PICCOLE SCUOLE	2019 DECRETI 82 del 22-02-2019 (In Corso)		1.392,01	1.392,00	0,00
31-12-2020		1	Economia		PASSAGGIO A DEFINITIVO RADIAZIONI RESIDUI ATTIVI E PASSIVI 2020	2021 DECRETI 43 del 30-03-2021 (In Corso)		-0,01		
2019	803	2	07-03-2019	2019	INPS INCARICO PRESTAZIONE D'OPERA OCCASIONALE SCREPIANTI PON CODING ER	2019 DECRETI 46 del 05-02-2019 (In Corso)		250,20	0,00	0,00
31-12-2020		1	Economia		PASSAGGIO A DEFINITIVO RADIAZIONI RESIDUI ATTIVI E PASSIVI 2020	2021 DECRETI 43 del 30-03-2021 (In Corso)		-250,20		

STAMPA ELENCO STORNI SU IMPEGNI										Pagina: 39
Incarichi libero professionali di studi, ricerca e consulenza										
Capitolo: 113.1928										
Estremi Impegno		Note Impegno		Delibera		Importo Originario		Importo Attuale		Disponibilità
(Anno - NumDoc - NumDef - Data - AnnoResiduo)	(Data - Numero - TipoStorno)									
2019	804	207-03-2019	2019	2019 DECRETI 46 del 05-02-2019 (In Corso)						
				INPS INCARICO PRESTAZIONE D'OPERA OCCASIONALE PON CODING E ROBOTICA 10					0,00	0,00
31-12-2020		1	Economia	PASSAGGIO A DEFINITIVO RADIAZIONI RESIDUI ATTIVILE PASSIVI 2020				-250,20		
2019	819	11-03-2019	2019	2019 DECRETI 113 del 06-03-2019 (In Corso)					0,00	0,00
				PON DIDATTICA LABORATORIALE MULTIDISCIPLINARE, CODICE PROGETTO 10.8.4.						
31-12-2020		1	Economia	PASSAGGIO A DEFINITIVO RADIAZIONI RESIDUI ATTIVILE PASSIVI 2020				-84,64		
2019	875	18-03-2019	2019	2019 DECRETI 48 del 05-02-2019 (In Corso)					0,00	0,00
				PON "CODING E ROBOTICA", CUP: B59B17000000006						
31-12-2020		1	Economia	PASSAGGIO A DEFINITIVO RADIAZIONI RESIDUI ATTIVILE PASSIVI 2020				-822,73		
2019	977	120-03-2019	2019	2019 DECRETI 141 del 15-03-2019 (In Corso)					1.560,00	0,00
				DECRETO IMPEGNO CONTRATTO DI COLLABORAZIONE AUTONOMA NICOLA SBIROLI PR						
31-12-2020		1	Economia	PASSAGGIO A DEFINITIVO RADIAZIONI RESIDUI ATTIVILE PASSIVI 2020				-4.680,00		
2019	1139	128-03-2019	2019	2019 DECRETI 153 del 20-03-2019 (In Corso)					0,00	0,00
				DECRETO IMPEGNO CONTRATTO DI COLLABORAZIONE AUTONOMA CATHY LA TORRE "A						
31-12-2020		1	Economia	PASSAGGIO A DEFINITIVO RADIAZIONI RESIDUI ATTIVILE PASSIVI 2020				-0,12		
2019	2126	120-05-2019	2019	2019 DECRETI 309 del 10-05-2019 (In Corso)					22.204,00	0,00
				DECRETO IMPEGNO CONTRATTO DI COLLABORAZIONE AUTONOMA MAURO FRISANCO "C						
31-12-2020		1	Economia	PASSAGGIO A DEFINITIVO RADIAZIONI RESIDUI ATTIVILE PASSIVI 2020				-3.172,00		
2019	2690	11-06-2019	2019	2019 DECRETI 368 del 03-06-2019 (In Corso)					5.200,00	0,00
				DECRETO IMPEGNO MAGNI DUCCIO, PON FORMAZIONE 11.3.A-FSEPON-INDIRE-20						
31-12-2020		1	Economia	PASSAGGIO A DEFINITIVO RADIAZIONI RESIDUI ATTIVILE PASSIVI 2020				-4.004,00		

STAMPA ELENCO STORNI SU IMPEGNI										Pagina: 40
Incarichi libero professionali di studi, ricerca e consulenza										
Capitolo: 113.1928										
Estremi Impegno		Note Impegno		Delibera		Importo Originario		Importo Attuale		Disponibilità
(Anno - NumDoc - NumDet - Data - AnnoResiduo)	(Data - Numero - TipoStorno)					Importo Storno				
2019	2695	1	11-06-2019	2019	DECRETO IMPEGNO MUGNAI FRANCESCO IO PROPONGO	2019 DECRETI 368 del 03-06-2019 (In Corso)	3.400,00		2.786,90	0,00
31-12-2020		1	Economia		PASSAGGIO A DEFINITIVO RADIAZIONI RESIDUI ATTIVI E PASSIVI 2020	2021 DECRETI 1 del 30-03-2021 (In Corso)		-613,10		
2019	3160	1	25-06-2019	2019	PRESTAZIONE OCCASIONALE PROGETTO "CODING E ROBOTICA", CODICE PROGETTO	2019 DECRETI 434 del 18-06-2019 (In Corso)	1.000,00		0,00	0,00
31-12-2020		1	Economia		PASSAGGIO A DEFINITIVO RADIAZIONI RESIDUI ATTIVI E PASSIVI 2020	2021 DECRETI 1 del 30-03-2021 (In Corso)		-1.000,00		
2019	3160	2	25-06-2019	2019	INPS ARGENTINO MYRIAM PROGETTO "CODING E ROBOTICA", CODICE PROGETTO 10	2019 DECRETI 434 del 18-06-2019 (In Corso)	160,00		0,00	0,00
31-12-2020		1	Economia		PASSAGGIO A DEFINITIVO RADIAZIONI RESIDUI ATTIVI E PASSIVI 2020	2021 DECRETI 1 del 30-03-2021 (In Corso)		-160,00		
2019	3162	2	25-06-2019	2019	INPS MANCINI ROSSELLA A PROGETTO "CODING E ROBOTICA", CODICE PROGETTO 10	2019 DECRETI 434 del 18-06-2019 (In Corso)	160,00		0,00	0,00
31-12-2020		1	Economia		PASSAGGIO A DEFINITIVO RADIAZIONI RESIDUI ATTIVI E PASSIVI 2020	2021 DECRETI 1 del 30-03-2021 (In Corso)		-160,00		
2019	3165	2	25-06-2019	2019	INPS GRAVINA TERESITA PROGETTO "CODING E ROBOTICA", CODICE PROGETTO 10	2019 DECRETI 434 del 18-06-2019 (In Corso)	160,00		0,00	0,00
31-12-2020		1	Economia		PASSAGGIO A DEFINITIVO RADIAZIONI RESIDUI OCCASIONALE PROGETTO "CODING E ROBOTICA", CODICE PROGETTO 10	2021 DECRETI 1 del 30-03-2021 (In Corso)		-160,00		
2019	3204	2	25-06-2019	2019	INPS SERINO MARIA GABRIELLA PRESTAZIONE OCCASIONALE PROGETTO "CODING E ROBOTICA", CODICE PROGETTO 10	2019 DECRETI 432 del 17-06-2019 (In Corso)	160,00		0,00	0,00
31-12-2020		1	Economia		PASSAGGIO A DEFINITIVO RADIAZIONI RESIDUI ATTIVI E PASSIVI 2020	2021 DECRETI 1 del 30-03-2021 (In Corso)		-160,00		
2019	3206	2	25-06-2019	2019	INPS DELL'ORFANO UMBERTO PRESTAZIONE OCCASIONALE PROGETTO "CODING E ROBOTICA", CODICE PROGETTO 10	2019 DECRETI 432 del 17-06-2019 (In Corso)	160,00		0,00	0,00
31-12-2020		1	Economia		PASSAGGIO A DEFINITIVO RADIAZIONI RESIDUI ATTIVI E PASSIVI 2020	2021 DECRETI 1 del 30-03-2021 (In Corso)		-160,00		

STAMPA ELENCO STORNI SU IMPEGNI										Pagina: 41	
Capitolo: 113.1928											
Incarichi libero professionali di studi, ricerca e consulenza											
Anno - NumDoc - NumDet - Data - AnnoResiduo)		Estremi Impegno		Note Impegno		Delibera		Importo Originario		Importo Attuale	Disponibilità
(Data - Numero - TipoStorno)		Note Storno						Importo Storno			
2019	3213	2	25-06-2019	2019	INPS PROIA MARIA ANTONELLA PRESTAZIONE OCCASIONALE PROGETTO "CODING E	2019 DECRETI 432 del 17-06-2019 (In Corso)		160,00		0,00	0,00
	31-12-2020	1	Economia		PASSAGGIO A DEFINITIVO RADIAZIONI RESIDUI ATTIVE PASSIVI 2020	2021 DECRETI 1 del 30-03-2021 (In Corso)			-160,00		
2019	3214	2	25-06-2019	2019	INPS VENTURA ANNALISA PRESTAZIONE OCCASIONALE PROGETTO "CODING E ROBOT	2019 DECRETI 432 del 17-06-2019 (In Corso)		160,00		0,00	0,00
	31-12-2020	1	Economia		PASSAGGIO A DEFINITIVO RADIAZIONI RESIDUI ATTIVE PASSIVI 2020	2021 DECRETI 1 del 30-03-2021 (In Corso)			-160,00		
2019	3215	2	25-06-2019	2019	INPS SALVATORE DA VIDE PRESTAZIONE OCCASIONALE PROGETTO "CODING E ROBOT	2019 DECRETI 432 del 17-06-2019 (In Corso)		160,00		0,00	0,00
	31-12-2020	1	Economia		PASSAGGIO A DEFINITIVO RADIAZIONI RESIDUI ATTIVE PASSIVI 2020	2021 DECRETI 1 del 30-03-2021 (In Corso)			-160,00		
2019	3216	2	25-06-2019	2019	INPS BIANCHI FRANCESCA PRESTAZIONE OCCASIONALE PROGETTO "CODING E ROBO	2019 DECRETI 432 del 17-06-2019 (In Corso)		160,00		0,00	0,00
	31-12-2020	1	Economia		PASSAGGIO A DEFINITIVO RADIAZIONI RESIDUI ATTIVE PASSIVI 2020	2021 DECRETI 1 del 30-03-2021 (In Corso)			-160,00		
2019	3673	2	08-07-2019	2019	INPS GRECO MARIA PRESAZIONE OCCASIONALE PROGETTO "CODING E ROBOTICA".	2019 DECRETI 472 del 28-06-2019 (In Corso)		160,00		0,00	0,00
	31-12-2020	1	Economia		PASSAGGIO A DEFINITIVO RADIAZIONI RESIDUI ATTIVE PASSIVI 2020	2021 DECRETI 1 del 30-03-2021 (In Corso)			-160,00		
2019	3677	2	08-07-2019	2019	INPS CIELO GIOVANNI PRESTAZIONE OCCASIONALE PROGETTO "CODING E ROBOTIC	2019 DECRETI 472 del 28-06-2019 (In Corso)		160,00		0,00	0,00
	31-12-2020	1	Economia		PASSAGGIO A DEFINITIVO RADIAZIONI RESIDUI ATTIVE PASSIVI 2020	2021 DECRETI 1 del 30-03-2021 (In Corso)			-160,00		
2019	3681	2	08-07-2019	2019	INPS PAGANO GERMANA PRESTAZIONE OCCASIONALE PROGETTO "CODING E ROBOTIC	2019 DECRETI 472 del 28-06-2019 (In Corso)		160,00		0,00	0,00
	31-12-2020	1	Economia		PASSAGGIO A DEFINITIVO RADIAZIONI RESIDUI ATTIVE PASSIVI 2020	2021 DECRETI 1 del 30-03-2021 (In Corso)			-160,00		

STAMPA ELENCO STORNI SU IMPEGNI										Pagina: 42
Capitolo: 113.1928										
Incarichi libero professionali di studi, ricerca e consulenza										
Estremi Impegno (Anno - NumDoc - NumDet - Data - AnnoResiduo)		Note Impegno		Delibera	Importo Originario	Importo Attuale	Disponibilità			
Estremi Storno (Data - Numero - TipoStorno)		Note Storno			Importo Storno					
2019	3684	1	08-07-2019	2019	PRESTAZIONE OCCASIONALE PROGETTO "CODING E ROBOTICA", CODICE PROGETTO	2019 DECRETI 472 del 28-06-2019 (In Corso)	1.000,00	700,00	0,00	
	31-12-2020	1	Economia		PASSAGGIO A DEFINITIVO RADIAZIONI RESIDUI ATTIVI E PASSIVI 2020	2021 DECRETI 1 del 30-03-2021 (In Corso)		-300,00		
2019	3684	2	08-07-2019	2019	INPS PINTO SIMONA PRESTAZIONE OCCASIONALE PROGETTO "CODING E ROBOTICA"	2019 DECRETI 472 del 28-06-2019 (In Corso)	160,00	0,00	0,00	
	31-12-2020	1	Economia		PASSAGGIO A DEFINITIVO RADIAZIONI RESIDUI ATTIVI E PASSIVI 2020	2021 DECRETI 1 del 30-03-2021 (In Corso)		-160,00		
2019	3848	1	11-07-2019	2019	DECRETO IMPEGNO CONTRATTO DI COLLABORAZIONE AUTONOMA MARIO CARLETTI	2019 DECRETI 501 del 04-07-2019 (In Corso)	7.107,60	6.346,20	0,00	
	31-12-2020	1	Economia		PASSAGGIO A DEFINITIVO RADIAZIONI RESIDUI ATTIVI E PASSIVI 2020	2021 DECRETI 1 del 30-03-2021 (In Corso)		-761,40		
2019	4137	2	17-07-2019	2019	INPS PRESTAZIONE OCCASIONALE CACCIAPUOTI PROGETTO CODING E ROBOTICA 10	2019 DECRETI 517 del 09-07-2019 (In Corso)	160,00	0,00	0,00	
	31-12-2020	1	Economia		PASSAGGIO A DEFINITIVO RADIAZIONI RESIDUI ATTIVI E PASSIVI 2020	2021 DECRETI 1 del 30-03-2021 (In Corso)		-160,00		
2019	4352	1	22-07-2019	2019	INPS Ramieri 4341; Cacco 4342; Barilla 4343; Fragassi 4344; Mercone 43	2019 DECRETI 560 del 17-07-2019 (In Corso)	846,40	84,64	84,64	
	31-12-2020	1	Economia		PASSAGGIO A DEFINITIVO RADIAZIONI RESIDUI ATTIVI E PASSIVI 2020	2021 DECRETI 1 del 30-03-2021 (In Corso)		-761,76		
2019	4358	1	22-07-2019	2019	PRESTAZIONE OCCASIONALE PROGETTO "CODING E ROBOTICA", CODICE PROGETTO	2019 DECRETI 564 del 18-07-2019 (In Corso)	1.000,00	0,00	0,00	
	31-12-2020	1	Economia		PASSAGGIO A DEFINITIVO RADIAZIONI RESIDUI ATTIVI E PASSIVI 2020	2021 DECRETI 1 del 30-03-2021 (In Corso)		-1.000,00		
2019	4358	2	22-07-2019	2019	INPS PRESTAZIONE OCCASIONALE PELLEGRINO PROGETTO PON CODING E ROBOTICA	2019 DECRETI 564 del 18-07-2019 (In Corso)	160,00	0,00	0,00	
	31-12-2020	1	Economia		PASSAGGIO A DEFINITIVO RADIAZIONI RESIDUI ATTIVI E PASSIVI 2020	2021 DECRETI 1 del 30-03-2021 (In Corso)		-160,00		

STAMPA ELENCO STORNI SU IMPEGNI										Pagina: 43
Capitolo: 113.1928										
Incarichi libero professionali di studi, ricerca e consulenza										
Estremi Impegno (Anno - NumDoc - NumDef - Data - AnnoResiduo)		Note Storno		Delibera	Importo Originario	Importo Attuale	Disponibilità			
Estremi Storno (Data - Numero - TipoStorno)					Importo Storno					
2019	4399	1	23-07-2019	2019	INPS FUC3 4391, BULDINI 4392., GALLENGA 4393, DRAGONETTI 4394, D'ANGELI	2019 DECRETI 570 del 19-07-2019 (In Corso)		677,12	0,00	0,00
31-12-2020		1	Economia		PASSAGGIO A DEFINITIVO RADIAZIONI RESIDUI ATTIVI E PASSIVI 2020	2021 DECRETOC 1 del 30-03-2021 (In Corso)		-677,12		
2019	4496	1	31-07-2019	2019	OGGETTO: PROGRAMMAZIONE DEI FONDI STRUTTURALI EUROPEI 2014/2020 - PROG	2019 DECRETI 595 del 29-07-2019 (In Corso)		461,14	376,50	0,00
31-12-2020		1	Economia		PASSAGGIO A DEFINITIVO RADIAZIONI RESIDUI ATTIVI E PASSIVI 2020	2021 DECRETOC 1 del 30-03-2021 (In Corso)		-84,64		
2019	4497	1	31-07-2019	2019	OGGETTO: PROGRAMMAZIONE DEI FONDI STRUTTURALI EUROPEI 2014/2020 - PROG	2019 DECRETI 595 del 29-07-2019 (In Corso)		461,14	376,50	0,00
31-12-2020		1	Economia		PASSAGGIO A DEFINITIVO RADIAZIONI RESIDUI ATTIVI E PASSIVI 2020	2021 DECRETOC 1 del 30-03-2021 (In Corso)		-84,64		
2019	4498	1	31-07-2019	2019	OGGETTO: PROGRAMMAZIONE DEI FONDI STRUTTURALI EUROPEI 2014/2020 - PROG	2019 DECRETI 595 del 29-07-2019 (In Corso)		461,14	376,50	0,00
31-12-2020		1	Economia		PASSAGGIO A DEFINITIVO RADIAZIONI RESIDUI ATTIVI E PASSIVI 2020	2021 DECRETOC 1 del 30-03-2021 (In Corso)		-84,64		
2019	4615	1	06-08-2019	2019	PROGRAMMAZIONE DEI FONDI STRUTTURALI EUROPEI 2014/2020 - PROGRAMMA OPE	2019 DECRETI 617 del 02-08-2019 (In Corso)		461,14	376,50	0,00
31-12-2020		1	Economia		PASSAGGIO A DEFINITIVO RADIAZIONI RESIDUI ATTIVI E PASSIVI 2020	2021 DECRETOC 1 del 30-03-2021 (In Corso)		-84,64		
2019	4616	1	06-08-2019	2019	PROGRAMMAZIONE DEI FONDI STRUTTURALI EUROPEI 2014/2020 - PROGRAMMA OPE	2019 DECRETI 617 del 02-08-2019 (In Corso)		461,14	376,50	0,00
31-12-2020		1	Economia		PASSAGGIO A DEFINITIVO RADIAZIONI RESIDUI ATTIVI E PASSIVI 2020	2021 DECRETOC 1 del 30-03-2021 (In Corso)		-84,64		
2019	4617	1	06-08-2019	2019	PROGRAMMAZIONE DEI FONDI STRUTTURALI EUROPEI 2014/2020 - PROGRAMMA OPE	2019 DECRETI 617 del 02-08-2019 (In Corso)		461,14	376,50	0,00
31-12-2020		1	Economia		PASSAGGIO A DEFINITIVO RADIAZIONI RESIDUI ATTIVI E PASSIVI 2020	2021 DECRETOC 1 del 30-03-2021 (In Corso)		-84,64		

STAMPA ELENCO STORNI SU IMPEGNI										Pagina: 44
Capitolo: 113.1928										
Incarichi libero professionali di studi, ricerca e consulenza										
Estremi Impegno (Anno - NumDoc - NumDet - Data - AnnoResiduo)		Note Impegno		Delibera	Importo Originario	Importo Storno	Importo Attuale	Disponibilità		
Estremi Storno (Data - Numero - TipoStorno)		Note Storno								
2019	4628	1	06-08-2019	2019	DECRETO IMPEGNO CONTRATTO DI COLLABORAZIONE OCCASIONALE ANTONIO TINELLI	2019 DECRETI 573 del 19-07-2019(In Corso)	272,46	0,00	0,00	
31-12-2020		1	Economia		PASSAGGIO A DEFINITIVO RADIAZIONI RESIDUI ATTIVI E PASSIVI 2020	2021 DECRETO 1 del 30-03-2021(In Corso)	-272,46			
2019	4832	1	21-08-2019	2019	PROGETTO "CODING E ROBOTICA", CODICE PROGETTO 10.2.7.A2-FSEPON-INDIRE	2019 DECRETI 641 del 06-08-2019(In Corso)	1.000,00	0,00	0,00	
31-12-2020		1	Economia		PASSAGGIO A DEFINITIVO RADIAZIONI RESIDUI ATTIVI E PASSIVI 2020	2021 DECRETO 1 del 30-03-2021(In Corso)	-1.000,00			
2019	4832	2	21-08-2019	2019	INPS PRESTAZIONE OCCASIONALE CAVAZZA PROGETTO PON CODING E ROBOTICA CO	2019 DECRETI 641 del 06-08-2019(In Corso)	160,00	0,00	0,00	
31-12-2020		1	Economia		PASSAGGIO A DEFINITIVO RADIAZIONI RESIDUI ATTIVI E PASSIVI 2020	2021 DECRETO 1 del 30-03-2021(In Corso)	-160,00			
2019	4834	1	21-08-2019	2019	PROGETTO "CODING E ROBOTICA", CODICE PROGETTO 10.2.7.A2-FSEPON-INDIRE	2019 DECRETI 641 del 06-08-2019(In Corso)	1.000,00	0,00	0,00	
31-12-2020		1	Economia		PASSAGGIO A DEFINITIVO RADIAZIONI RESIDUI ATTIVI E PASSIVI 2020	2021 DECRETO 1 del 30-03-2021(In Corso)	-1.000,00			
2019	4834	2	21-08-2019	2019	INPS PRESTAZIONE OCCASIONALE BAGATELLA PROGETTO PON CODING E ROBOTICA	2019 DECRETI 641 del 06-08-2019(In Corso)	160,00	0,00	0,00	
31-12-2020		1	Economia		PASSAGGIO A DEFINITIVO RADIAZIONI RESIDUI ATTIVI E PASSIVI 2020	2021 DECRETO 1 del 30-03-2021(In Corso)	-160,00			
2019	4836	1	21-08-2019	2019	PROGETTO "CODING E ROBOTICA", CODICE PROGETTO 10.2.7.A2-FSEPON-INDIRE	2019 DECRETI 641 del 06-08-2019(In Corso)	1.000,00	0,00	0,00	
31-12-2020		1	Economia		PASSAGGIO A DEFINITIVO RADIAZIONI RESIDUI ATTIVI E PASSIVI 2020	2021 DECRETO 1 del 30-03-2021(In Corso)	-1.000,00			
2019	4836	2	21-08-2019	2019	INPS PRESTAZIONE OCCASIONALE FRIGO PROGETTO PON CODING E ROBOTICA CODI	2019 DECRETI 641 del 06-08-2019(In Corso)	160,00	0,00	0,00	
31-12-2020		1	Economia		PASSAGGIO A DEFINITIVO RADIAZIONI RESIDUI ATTIVI E PASSIVI 2020	2021 DECRETO 1 del 30-03-2021(In Corso)	-160,00			

STAMPA ELENCO STORNI SU IMPEGNI										Pagina: 45
Capitolo: 113.1928										
Incarichi libero professionali di studi, ricerca e consulenza										
Estremi Impegno (Anno - NumDoc - NumDet - Data - AnnoResiduo)		Note Impegno		Delibera		Importo Originario		Importo Attuale		Disponibilità
Estremi Storno (Data - Numero - TipoStorno)		Note Storno				Importo Storno				
2019	4995	1	29-08-2019	2019	N. 2 INCARICHI DI PRESTAZIONE D'OPERA AI SENSI DELL'ART.7 COMMA 6 DEL	2019 DECRETI 652 del 08-08-2019 (In Corso)	812,00	700,00	0,00	
31-12-2020		1	Economia		PASSAGGIO A DEFINITIVO RADIAZIONI RESIDUI ATTIVE PASSIVI 2020	2021 DECRETOC 1 del 30-03-2021 (In Corso)		-112,00		
2019	4997	1	29-08-2019	2019	N. 2 INCARICHI DI PRESTAZIONE D'OPERA AI SENSI DELL'ART.7 COMMA 6 DEL	2019 DECRETI 652 del 08-08-2019 (In Corso)	812,00	700,00	0,00	
31-12-2020		1	Economia		PASSAGGIO A DEFINITIVO RADIAZIONI RESIDUI ATTIVE PASSIVI 2020	2021 DECRETOC 1 del 30-03-2021 (In Corso)		-112,00		
2019	5031	1	30-08-2019	2019	DECRETO IMPEGNO CONTRATTO DI COLLABORAZIONE AUTONOMA FRANCESCO SCAPECC	2019 DECRETI 648 del 08-08-2019 (In Corso)	2.969,09	2.968,99	0,00	
31-12-2020		1	Economia		PASSAGGIO A DEFINITIVO RADIAZIONI RESIDUI ATTIVE PASSIVI 2020	2021 DECRETOC 1 del 30-03-2021 (In Corso)		-0,10		
2019	5032	1	30-08-2019	2019	DECRETO IMPEGNO CONTRATTO DI COLLABORAZIONE AUTONOMA FRANCESCO SCAPECC	2019 DECRETI 648 del 08-08-2019 (In Corso)	1.979,38	1.979,33	0,00	
31-12-2020		1	Economia		PASSAGGIO A DEFINITIVO RADIAZIONI RESIDUI ATTIVE PASSIVI 2020	2021 DECRETOC 1 del 30-03-2021 (In Corso)		-0,05		
2019	5053	1	04-09-2019	2019	DECRETO IMPEGNO CONTRATTO DI COLLABORAZIONE AUTONOMA VIOLA CIARANFI	2019 DECRETI 647 del 08-08-2019 (In Corso)	11.270,48	6.762,30	0,00	
31-12-2020		1	Economia		PASSAGGIO A DEFINITIVO RADIAZIONI RESIDUI ATTIVE PASSIVI 2020	2021 DECRETOC 1 del 30-03-2021 (In Corso)		-4.508,18		
2019	5075	1	05-09-2019	2019	PROGRAMMAZIONE DEI FONDI STRUTTURALI EUROPEI 2014/2020 - PROGRAMMA OPE	2019 DECRETI 633 del 06-08-2019 (In Corso)	461,14	376,50	0,00	
31-12-2020		1	Economia		PASSAGGIO A DEFINITIVO RADIAZIONI RESIDUI ATTIVE PASSIVI 2020	2021 DECRETOC 1 del 30-03-2021 (In Corso)		-84,64		
2019	5261	2	11-09-2019	2019	INPS/GRECO GIOVANNA PON DIDATTICA LABORATORIALE	2019 DECRETI 709 del 09-09-2019 (In Corso)	60,24	0,00	0,00	
31-12-2020		1	Economia		PASSAGGIO A DEFINITIVO RADIAZIONI RESIDUI ATTIVE PASSIVI 2020	2021 DECRETOC 1 del 30-03-2021 (In Corso)		-60,24		

STAMPA ELENCO STORNI SU IMPEGNI										Pagina: 46
Capitolo: 113.1928										
Incarichi libero professionali di studi, ricerca e consulenza										
Estremi Impegno		Note Impegno		Delibera		Importo Originario		Importo Attuale		Disponibilità
(Anno - NumDoc - NumDett - Data - AnnoResiduo)	(Data - Numero - TipoStorno)					Importo Storno				
2019	5262	1	11-09-2019	2019	PROGRAMMAZIONE DEI FONDI STRUTTURALI EUROPEI 2014/2020 - PROGRAMMA OPE	2019 DECRETI 709 del 09-09-2019 (In Corso)	436,74	376,50	0,00	
31-12-2020		1	Economia		PASSAGGIO A DEFINITIVO RADIAZIONI RESIDUI ATTIVE PASSIVI 2020	2021 DECRETOC 1 del 30-03-2021 (In Corso)	-60,24			
2019	5263	1	11-09-2019	2019	PROGRAMMAZIONE DEI FONDI STRUTTURALI EUROPEI 2014/2020 - PROGRAMMA OPE	2019 DECRETI 709 del 09-09-2019 (In Corso)	436,74	376,50	0,00	
31-12-2020		1	Economia		PASSAGGIO A DEFINITIVO RADIAZIONI RESIDUI ATTIVE PASSIVI 2020	2021 DECRETOC 1 del 30-03-2021 (In Corso)	-60,24			
2019	5381	1	17-09-2019	2019	PROGRAMMAZIONE DEI FONDI STRUTTURALI EUROPEI 2014/2020 - PROGRAMMA OPE	2019 DECRETI 694 del 05-09-2019 (In Corso)	461,14	376,50	0,00	
31-12-2020		1	Economia		PASSAGGIO A DEFINITIVO RADIAZIONI RESIDUI ATTIVE PASSIVI 2020	2021 DECRETOC 1 del 30-03-2021 (In Corso)	-84,64			
2019	5382	1	17-09-2019	2019	PROGRAMMAZIONE DEI FONDI STRUTTURALI EUROPEI 2014/2020 - PROGRAMMA OPE	2019 DECRETI 694 del 05-09-2019 (In Corso)	436,74	376,50	0,00	
31-12-2020		1	Economia		PASSAGGIO A DEFINITIVO RADIAZIONI RESIDUI ATTIVE PASSIVI 2020	2021 DECRETOC 1 del 30-03-2021 (In Corso)	-60,24			
2019	5539	1	26-09-2019	2019	DECRETO IMPEGNO CONTRATTO DI COLLABORAZIONE AUTONOMA LUCA LIBRANDI - P	2019 DECRETI 777 del 19-09-2019 (In Corso)	3.480,00	3.000,00	0,00	
31-12-2020		1	Economia		PASSAGGIO A DEFINITIVO RADIAZIONI RESIDUI ATTIVE PASSIVI 2020	2021 DECRETOC 1 del 30-03-2021 (In Corso)	-480,00			
2019	5540	1	26-09-2019	2019	DECRETO IMPEGNO CONTRATTO DI COLLABORAZIONE AUTONOMA LUCA LIBRANDI - P	2019 DECRETI 777 del 19-09-2019 (In Corso)	12.480,00	12.000,00	0,00	
31-12-2020		1	Economia		PASSAGGIO A DEFINITIVO RADIAZIONI RESIDUI ATTIVE PASSIVI 2020	2021 DECRETOC 1 del 30-03-2021 (In Corso)	-480,00			
2019	5580	2	26-09-2019	2019	INPS/DANZI ELIANA	2019 DECRETI 763 del 18-09-2019 (In Corso)	84,64	0,00	0,00	
31-12-2020		1	Economia		PASSAGGIO A DEFINITIVO RADIAZIONI RESIDUI ATTIVE PASSIVI 2020	2021 DECRETOC 1 del 30-03-2021 (In Corso)	-84,64			

STAMPA ELENCO STORNI SU IMPEGNI										Pagina: 47
Capitolo: 113.1928										
Incarichi libero professionali di studi, ricerca e consulenza										
Estremi Impegno (Anno - NumDoc - NumDef - Data - AnnoResiduo)		Note Impegno		Delibera		Importo Originario		Importo Attuale		Disponibilità
Estremi Storno (Data - Numero - TipoStorno)		Note Storno				Importo Storno				
2019	5581	1	26-09-2019	2019	PROGRAMMAZIONE DEI FONDI STRUTTURALI EUROPEI 2014/2020 - PROGRAMMA OPE	2019 DECRETI 763 del 18-09-2019 (In Corso)	436,74	376,50	0,00	
31-12-2020		1	Economia		PASSAGGIO A DEFINITIVO RADIAZIONI RESIDUI ATTIVI E PASSIVI 2020	2021 DECRETOC 1 del 30-03-2021 (In Corso)		-60,24		
2019	5627	1	27-09-2019	2019	PRESTAZIONE OCCASIONALE - PROGETTO PON CODING E ROBOTICA 10.2.7. A2-	2019 DECRETI 818 del 25-09-2019 (In Corso)	1.500,00	525,00	525,00	
31-12-2020		1	Economia		PASSAGGIO A DEFINITIVO RADIAZIONI RESIDUI ATTIVI E PASSIVI 2020	2021 DECRETOC 1 del 30-03-2021 (In Corso)		-975,00		
2019	5627	2	27-09-2019	2019	INPS PRESTAZIONE OCCASIONALE - PROGETTO PON CODING E ROBOTICA 10.2.7.	2019 DECRETI 818 del 25-09-2019 (In Corso)	240,00	84,00	84,00	
31-12-2020		1	Economia		PASSAGGIO A DEFINITIVO RADIAZIONI RESIDUI ATTIVI E PASSIVI 2020	2021 DECRETOC 1 del 30-03-2021 (In Corso)		-156,00		
2019	5628	1	27-09-2019	2019	PRESTAZIONE OCCASIONALE - PROGETTO PON CODING E ROBOTICA 10.2.7. A2-	2019 DECRETI 818 del 25-09-2019 (In Corso)	1.500,00	525,00	0,00	
31-12-2020		1	Economia		PASSAGGIO A DEFINITIVO RADIAZIONI RESIDUI ATTIVI E PASSIVI 2020	2021 DECRETOC 1 del 30-03-2021 (In Corso)		-975,00		
2019	5628	2	27-09-2019	2019	INPS PRESTAZIONE OCCASIONALE - PROGETTO PON CODING E ROBOTICA 10.2.7.	2019 DECRETI 818 del 25-09-2019 (In Corso)	240,00	0,00	0,00	
31-12-2020		1	Economia		PASSAGGIO A DEFINITIVO RADIAZIONI RESIDUI ATTIVI E PASSIVI 2020	2021 DECRETOC 1 del 30-03-2021 (In Corso)		-240,00		
2019	5629	2	27-09-2019	2019	INPS PRESTAZIONE OCCASIONALE - PROGETTO PON CODING E ROBOTICA 10.2.7.	2019 DECRETI 818 del 25-09-2019 (In Corso)	240,00	0,00	0,00	
31-12-2020		1	Economia		PASSAGGIO A DEFINITIVO RADIAZIONI RESIDUI ATTIVI E PASSIVI 2020	2021 DECRETOC 1 del 30-03-2021 (In Corso)		-240,00		
2019	5630	2	27-09-2019	2019	INPS PRESTAZIONE OCCASIONALE - PROGETTO PON CODING E ROBOTICA 10.2.7.	2019 DECRETI 818 del 25-09-2019 (In Corso)	240,00	0,00	0,00	
31-12-2020		1	Economia		PASSAGGIO A DEFINITIVO RADIAZIONI RESIDUI ATTIVI E PASSIVI 2020	2021 DECRETOC 1 del 30-03-2021 (In Corso)		-240,00		

STAMPA ELENCO STORNI SU IMPEGNI										Pagina: 48
Capitolo: 113.1928										
Incarichi libero professionali di studi, ricerca e consulenza										
Estremi Impegno (Anno - NumDoc - NumDet - Data - AnnoResiduo)		Note Impegno		Delibera	Importo Originario	Importo Attuale	Disponibilità			
Estremi Storno (Data - Numero - TipoStorno)		Note Storno			Importo Storno					
2019	5631	2	27-09-2019	2019	INPS PRESTAZIONE OCCASIONALE - PROGETTO PON CODING E ROBOTICA 10.2.7.	2019 DECRETI 818 del 25-09-2019 (In Corso)	240,00	0,00	0,00	0,00
31-12-2020		1	Economia		PASSAGGIO A DEFINITIVO RADIAZIONI RESIDUI ATTIVE PASSIVI 2020	2021 DECRETI 818 del 30-03-2021 (In Corso)		-240,00		
2019	5632	2	27-09-2019	2019	INPS PRESTAZIONE OCCASIONALE - PROGETTO PON CODING E ROBOTICA 10.2.7.	2019 DECRETI 818 del 25-09-2019 (In Corso)	240,00	0,00	0,00	0,00
31-12-2020		1	Economia		PASSAGGIO A DEFINITIVO RADIAZIONI RESIDUI ATTIVE PASSIVI 2020	2021 DECRETI 818 del 30-03-2021 (In Corso)		-240,00		
2019	5634	2	27-09-2019	2019	INPS PRESTAZIONE OCCASIONALE - PROGETTO PON CODING E ROBOTICA 10.2.7.	2019 DECRETI 818 del 25-09-2019 (In Corso)	240,00	0,00	0,00	0,00
31-12-2020		1	Economia		PASSAGGIO A DEFINITIVO RADIAZIONI RESIDUI ATTIVE PASSIVI 2020	2021 DECRETI 818 del 30-03-2021 (In Corso)		-240,00		
2019	5636	2	27-09-2019	2019	INPS PRESTAZIONE OCCASIONALE - PROGETTO PON CODING E ROBOTICA 10.2.7.	2019 DECRETI 818 del 25-09-2019 (In Corso)	240,00	0,00	0,00	0,00
31-12-2020		1	Economia		PASSAGGIO A DEFINITIVO RADIAZIONI RESIDUI ATTIVE PASSIVI 2020	2021 DECRETI 818 del 30-03-2021 (In Corso)		-240,00		
2019	5637	2	27-09-2019	2019	INPS PRESTAZIONE OCCASIONALE - PROGETTO PON CODING E ROBOTICA 10.2.7.	2019 DECRETI 818 del 25-09-2019 (In Corso)	240,00	0,00	0,00	0,00
31-12-2020		1	Economia		PASSAGGIO A DEFINITIVO RADIAZIONI RESIDUI ATTIVE PASSIVI 2020	2021 DECRETI 818 del 30-03-2021 (In Corso)		-240,00		
2019	5638	2	27-09-2019	2019	INPS PRESTAZIONE OCCASIONALE - PROGETTO PON CODING E ROBOTICA 10.2.7.	2019 DECRETI 818 del 25-09-2019 (In Corso)	240,00	0,00	0,00	0,00
31-12-2020		1	Economia		PASSAGGIO A DEFINITIVO RADIAZIONI RESIDUI ATTIVE PASSIVI 2020	2021 DECRETI 818 del 30-03-2021 (In Corso)		-240,00		
2019	5639	2	27-09-2019	2019	INPS PRESTAZIONE OCCASIONALE - PROGETTO PON CODING E ROBOTICA 10.2.7.	2019 DECRETI 818 del 25-09-2019 (In Corso)	240,00	0,00	0,00	0,00
31-12-2020		1	Economia		PASSAGGIO A DEFINITIVO RADIAZIONI RESIDUI ATTIVE PASSIVI 2020	2021 DECRETI 818 del 30-03-2021 (In Corso)		-240,00		

STAMPA ELENCO STORNI SU IMPEGNI										Pagina: 49
Capitolo: 113.1928										
Incarichi libero professionali di studi, ricerca e consulenza										
Estremi Impegno (Anno - NumDoc - NumDet - Data - AnnoResiduo)		Note Impegno		Delibera	Importo Originario	Importo Attuale	Disponibilità			
Estremi Storno (Data - Numero - TipoStorno)		Note Storno			Importo Storno					
2019	5640	2	27-09-2019	2019	INPS PRESTAZIONE OCCASIONALE - PROGETTO FON CODING E ROBOTICA 10.2.7.	2019 DECRETI 818 del 25-09-2019 (In Corso)	240,00	0,00	0,00	
	31-12-2020			1	Economia	2021 DECRETOC 1 del 30-03-2021 (In Corso)	-240,00			
2019	5642	2	27-09-2019	2019	INPS PRESTAZIONE OCCASIONALE - PROGETTO FON CODING E ROBOTICA 10.2.7.	2019 DECRETI 818 del 25-09-2019 (In Corso)	240,00	0,00	0,00	
	31-12-2020			1	Economia	2021 DECRETOC 1 del 30-03-2021 (In Corso)	-240,00			
2019	5643	2	27-09-2019	2019	INPS PRESTAZIONE OCCASIONALE - PROGETTO FON CODING E ROBOTICA 10.2.7.	2019 DECRETI 818 del 25-09-2019 (In Corso)	240,00	0,00	0,00	
	31-12-2020			1	Economia	2021 DECRETOC 1 del 30-03-2021 (In Corso)	-240,00			
2019	5644	2	27-09-2019	2019	INPS PRESTAZIONE OCCASIONALE - PROGETTO FON CODING E ROBOTICA 10.2.7.	2019 DECRETI 818 del 25-09-2019 (In Corso)	240,00	0,00	0,00	
	31-12-2020			1	Economia	2021 DECRETOC 1 del 30-03-2021 (In Corso)	-240,00			
2019	5645	2	27-09-2019	2019	INPS PRESTAZIONE OCCASIONALE - PROGETTO FON CODING E ROBOTICA 10.2.7.	2019 DECRETI 818 del 25-09-2019 (In Corso)	240,00	0,00	0,00	
	31-12-2020			1	Economia	2021 DECRETOC 1 del 30-03-2021 (In Corso)	-240,00			
2019	5647	2	27-09-2019	2019	INPS PRESTAZIONE OCCASIONALE - PROGETTO FON CODING E ROBOTICA 10.2.7.	2019 DECRETI 818 del 25-09-2019 (In Corso)	240,00	0,00	0,00	
	31-12-2020			1	Economia	2021 DECRETOC 1 del 30-03-2021 (In Corso)	-240,00			
2019	5713	1	27-09-2019	2019	DECRETO IMPEGNO CONTRATTO DI COLLABORAZIONE AUTONOMA CHIARA CASAZZA -	2019 DECRETI 821 del 26-09-2019 (In Corso)	2.458,94	2.458,93	0,00	
	31-12-2020			1	Economia	2021 DECRETOC 1 del 30-03-2021 (In Corso)	-0,01			

STAMPA ELENCO STORNI SU IMPEGNI										Pagina: 50
Capitolo: 113.1928										
Incarichi libero professionali di studi, ricerca e consulenza										
Estremi Impegno (Anno - NumDoc - NumDet - Data - AnnoResiduo)		Note Impegno		Delibera		Importo Originario		Importo Attuale		Disponibilità
Estremi Storno (Data - Numero - TipoStorno)		Note Storno				Importo Storno				
2019	5830	202-10-2019	2019	INPS PRESTAZIONE OCCASIONALE PON CODING E ROBOTICA	2019 DECRETI 829 del 27-09-2019 (In Corso)	240,00	240,00	0,00	0,00	0,00
31-12-2020		1	Economia	PASSAGGIO A DEFINITIVO RADIAZIONI RESIDUI ATTIVE PASSIVI 2020	2021 DECRETOC 1 del 30-03-2021 (In Corso)			-240,00		
2019	5833	202-10-2019	2019	INPS PRESTAZIONE OCCASIONALE PON CODING E ROBOTICA	2019 DECRETI 829 del 27-09-2019 (In Corso)	240,00	240,00	0,00	0,00	0,00
31-12-2020		1	Economia	PASSAGGIO A DEFINITIVO RADIAZIONI RESIDUI ATTIVE PASSIVI 2020	2021 DECRETOC 1 del 30-03-2021 (In Corso)			-240,00		
2019	5834	202-10-2019	2019	INPS PRESTAZIONE OCCASIONALE PON CODING E ROBOTICA	2019 DECRETI 829 del 27-09-2019 (In Corso)	240,00	240,00	0,00	0,00	0,00
31-12-2020		1	Economia	PASSAGGIO A DEFINITIVO RADIAZIONI RESIDUI ATTIVE PASSIVI 2020	2021 DECRETOC 1 del 30-03-2021 (In Corso)			-240,00		
2019	5835	202-10-2019	2019	INPS PRESTAZIONE OCCASIONALE PON CODING E ROBOTICA	2019 DECRETI 829 del 27-09-2019 (In Corso)	240,00	240,00	0,00	0,00	0,00
31-12-2020		1	Economia	PASSAGGIO A DEFINITIVO RADIAZIONI RESIDUI ATTIVE PASSIVI 2020	2021 DECRETOC 1 del 30-03-2021 (In Corso)			-240,00		
2019	5839	202-10-2019	2019	INPS PRESTAZIONE OCCASIONALE PON CODING E ROBOTICA	2019 DECRETI 829 del 27-09-2019 (In Corso)	240,00	240,00	0,00	0,00	0,00
31-12-2020		1	Economia	PASSAGGIO A DEFINITIVO RADIAZIONI RESIDUI ATTIVE PASSIVI 2020	2021 DECRETOC 1 del 30-03-2021 (In Corso)			-240,00		
2019	5840	202-10-2019	2019	INPS PRESTAZIONE OCCASIONALE PON CODING E ROBOTICA	2019 DECRETI 829 del 27-09-2019 (In Corso)	240,00	240,00	0,00	0,00	0,00
31-12-2020		1	Economia	PASSAGGIO A DEFINITIVO RADIAZIONI RESIDUI ATTIVE PASSIVI 2020	2021 DECRETOC 1 del 30-03-2021 (In Corso)			-240,00		
2019	5845	202-10-2019	2019	INPS PRESTAZIONE OCCASIONALE PON CODING E ROBOTICA	2019 DECRETI 829 del 27-09-2019 (In Corso)	240,00	240,00	0,00	0,00	0,00
31-12-2020		1	Economia	PASSAGGIO A DEFINITIVO RADIAZIONI RESIDUI ATTIVE PASSIVI 2020	2021 DECRETOC 1 del 30-03-2021 (In Corso)			-240,00		

STAMPA ELENCO STORNI SU IMPEGNI											Pagina: 51
Capitolo: 113.1928											
Incarichi libero professionali di studi, ricerca e consulenza											
Estremi Impegno (Anno - NumDoc - NumDet - Data - AnnoResiduo)		Note Impegno		Delibera	Importo Originario	Importo Attuale	Disponibilità				
Estremi Storno (Data - Numero - TipoStorno)		Note Storno			Importo Storno						
2019	5846	202-10-2019	2019	INPS PRESTAZIONE OCCASIONALE PON CODING E ROBOTICA	2019 DECRETI 829 del 27-09-2019 (In Corso)	240,00	0,00	0,00			
31-12-2020		1	Economia	PASSAGGIO A DEFINITIVO RADIAZIONI RESIDUI ATTIVE PASSIVI 2020	2021 DECRETOC 1 del 30-03-2021 (In Corso)		-240,00				
2019	5847	202-10-2019	2019	INPS PRESTAZIONE OCCASIONALE PON CODING E ROBOTICA	2019 DECRETI 829 del 27-09-2019 (In Corso)	240,00	0,00	0,00			
31-12-2020		1	Economia	PASSAGGIO A DEFINITIVO RADIAZIONI RESIDUI ATTIVE PASSIVI 2020	2021 DECRETOC 1 del 30-03-2021 (In Corso)		-240,00				
2019	5850	202-10-2019	2019	INPS PRESTAZIONE OCCASIONALE PON CODING E ROBOTICA	2019 DECRETI 829 del 27-09-2019 (In Corso)	240,00	0,00	0,00			
31-12-2020		1	Economia	PASSAGGIO A DEFINITIVO RADIAZIONI RESIDUI ATTIVE PASSIVI 2020	2021 DECRETOC 1 del 30-03-2021 (In Corso)		-240,00				
2019	5851	202-10-2019	2019	INPS PRESTAZIONE OCCASIONALE PON CODING E ROBOTICA	2019 DECRETI 829 del 27-09-2019 (In Corso)	240,00	0,00	0,00			
31-12-2020		1	Economia	PASSAGGIO A DEFINITIVO RADIAZIONI RESIDUI ATTIVE PASSIVI 2020	2021 DECRETOC 1 del 30-03-2021 (In Corso)		-240,00				
2019	5852	202-10-2019	2019	INPS PRESTAZIONE OCCASIONALE PON CODING E ROBOTICA	2019 DECRETI 829 del 27-09-2019 (In Corso)	240,00	0,00	0,00			
31-12-2020		1	Economia	PASSAGGIO A DEFINITIVO RADIAZIONI RESIDUI ATTIVE PASSIVI 2020	2021 DECRETOC 1 del 30-03-2021 (In Corso)		-240,00				
2019	5853	202-10-2019	2019	INPS PRESTAZIONE OCCASIONALE PON CODING E ROBOTICA	2019 DECRETI 829 del 27-09-2019 (In Corso)	240,00	0,00	0,00			
31-12-2020		1	Economia	PASSAGGIO A DEFINITIVO RADIAZIONI RESIDUI ATTIVE PASSIVI 2020	2021 DECRETOC 1 del 30-03-2021 (In Corso)		-240,00				
2019	5862	202-10-2019	2019	INPS PRESTAZIONE OCCASIONALE PON CODING E ROBOTICA	2019 DECRETI 831 del 27-09-2019 (In Corso)	240,00	0,00	0,00			
31-12-2020		1	Economia	PASSAGGIO A DEFINITIVO RADIAZIONI RESIDUI ATTIVE PASSIVI 2020	2021 DECRETOC 1 del 30-03-2021 (In Corso)		-240,00				

STAMPA ELENCO STORNI SU IMPEGNI										Pagina: 52
Capitolo: 113.1928										
Incarichi libero professionali di studi, ricerca e consulenza										
Estremi Impegno (Anno - NumDoc - NumDet - Data - AnnoResiduo)		Note Impegno		Delibera		Importo Originario		Importo Attuale		Disponibilità
Estremi Storno (Data - Numero - TipoStorno)		Note Storno				Importo Storno				
2019	5866	2	02-10-2019	2019	INPS PRESTAZIONE OCCASIONALE PON CODING E ROBOTICA	2019 DECRETI 831 del 27-09-2019 (In Corso)	240,00	0,00	0,00	0,00
31-12-2020		1	Economia		PASSAGGIO A DEFINITIVO RADIAZIONI RESIDUI ATTIVI E PASSIVI 2020	2021 DECRETOC 1 del 30-03-2021 (In Corso)		-240,00		
2019	5871	2	02-10-2019	2019	INPS PRESTAZIONE OCCASIONALE PON CODING E ROBOTICA	2019 DECRETI 831 del 27-09-2019 (In Corso)	240,00	0,00	0,00	0,00
31-12-2020		1	Economia		PASSAGGIO A DEFINITIVO RADIAZIONI RESIDUI ATTIVI E PASSIVI 2020	2021 DECRETOC 1 del 30-03-2021 (In Corso)		-240,00		
2019	5873	2	02-10-2019	2019	INPS PRESTAZIONE OCCASIONALE PON CODING E ROBOTICA	2019 DECRETI 831 del 27-09-2019 (In Corso)	240,00	0,00	0,00	0,00
31-12-2020		1	Economia		PASSAGGIO A DEFINITIVO RADIAZIONI RESIDUI ATTIVI E PASSIVI 2020	2021 DECRETOC 1 del 30-03-2021 (In Corso)		-240,00		
2019	5881	2	02-10-2019	2019	INPS PRESTAZIONE OCCASIONALE PON CODING E ROBOTICA	2019 DECRETI 831 del 27-09-2019 (In Corso)	240,00	0,00	0,00	0,00
31-12-2020		1	Economia		PASSAGGIO A DEFINITIVO RADIAZIONI RESIDUI ATTIVI E PASSIVI 2020	2021 DECRETOC 1 del 30-03-2021 (In Corso)		-240,00		
2019	5882	2	02-10-2019	2019	INPS PRESTAZIONE OCCASIONALE PON CODING E ROBOTICA	2019 DECRETI 831 del 27-09-2019 (In Corso)	240,00	0,00	0,00	0,00
31-12-2020		1	Economia		PASSAGGIO A DEFINITIVO RADIAZIONI RESIDUI ATTIVI E PASSIVI 2020	2021 DECRETOC 1 del 30-03-2021 (In Corso)		-240,00		
2019	5917	1	04-10-2019	2019	PROGRAMMAZIONE DEI FONDI STRUTTURALI EUROPEI 2014/2020 - PROGRAMMA OPE	2019 DECRETI 846 del 02-10-2019 (In Corso)	436,74	376,50	376,50	0,00
31-12-2020		1	Economia		PASSAGGIO A DEFINITIVO RADIAZIONI RESIDUI ATTIVI E PASSIVI 2020	2021 DECRETOC 1 del 30-03-2021 (In Corso)		-60,24		
2019	5918	1	04-10-2019	2019	PROGRAMMAZIONE DEI FONDI STRUTTURALI EUROPEI 2014/2020 - PROGRAMMA OPE	2019 DECRETI 846 del 02-10-2019 (In Corso)	461,14	376,50	376,50	0,00
31-12-2020		1	Economia		PASSAGGIO A DEFINITIVO RADIAZIONI RESIDUI ATTIVI E PASSIVI 2020	2021 DECRETOC 1 del 30-03-2021 (In Corso)		-84,64		

STAMPA ELENCO STORNI SU IMPEGNI										Pagina: 53
Capitolo: 113.1928										
Incarichi libero professionali di studi, ricerca e consulenza										
Estremi Impegno (Anno - NumDoc - NumDet - Data - AnnoResiduo)		Note Impegno		Delibera	Importo Originario	Importo Attuale	Disponibilità			
Estremi Storno (Data - Numero - TipoStorno)		Note Storno			Importo Storno					
2019	6066	1	08-10-2019	2019	INCARICO DI DOCENZA AL CONVEGNO INTERNAZIONALE "LE NUOVE CONCEZIONI DI PASSAGGIO A DEFINITIVO RADIAZIONI RESIDUI ATTIVI E PASSIVI 2020	2019 DECRETI 866 del 07-10-2019 (In Corso)	53,76	0,00	0,00	
31-12-2020		1	Economia			2021 DECRETI 1 del 30-03-2021 (In Corso)				
2019	6072	1	08-10-2019	2019	DECRETO IMPEGNO PROROGA CONTRATTO DI COLLABORAZIONE AUTONOMA CATHY LA	2019 DECRETI 765 del 18-09-2019 (In Corso)	0,08	0,00	0,00	
31-12-2020		1	Economia			2021 DECRETI 1 del 30-03-2021 (In Corso)				
2019	6129	2	10-10-2019	2019	PASSAGGIO A DEFINITIVO RADIAZIONI RESIDUI ATTIVI E PASSIVI 2020	2019 DECRETI 875 del 08-10-2019 (In Corso)	240,00	0,00	0,00	
31-12-2020		1	Economia			2021 DECRETI 1 del 30-03-2021 (In Corso)				
2019	6660	1	24-10-2019	2019	PROGRAMMAZIONE DEI FONDI STRUTTURALI EUROPEI 2014/2020 - PROGRAMMA OPE	2019 DECRETI 924 del 21-10-2019 (In Corso)	436,74	376,50	0,00	
31-12-2020		1	Economia			2021 DECRETI 1 del 30-03-2021 (In Corso)				
2019	6661	1	24-10-2019	2019	PASSAGGIO A DEFINITIVO RADIAZIONI RESIDUI ATTIVI E PASSIVI 2020	2019 DECRETI 924 del 21-10-2019 (In Corso)	461,14	376,50	0,00	
31-12-2020		1	Economia			2021 DECRETI 1 del 30-03-2021 (In Corso)				
2019	7781	1	28-11-2019	2019	INCARICO DI DOCENZA AI SENSI DELL'ART. 7 COMMA 6 D.LGS. 165/2001, AGG	2019 DECRETI 1021 del 14-11-2019 (In Corso)	96,00	0,00	0,00	
31-12-2020		1	Economia			2021 DECRETI 1 del 30-03-2021 (In Corso)				
2019	8477	1	13-12-2019	2019	DECRETO IMPEGNO CONTRATTO DI COLLABORAZIONE AUTONOMA 01.01.2020 31.1	2019 DECRETI 1164 del 11-12-2019 (In Corso)	50.710,80	48.759,99	17.878,66	
31-12-2020		1	Economia			2021 DECRETI 1 del 30-03-2021 (In Corso)				
					PASSAGGIO A DEFINITIVO RADIAZIONI RESIDUI ATTIVI E PASSIVI 2020			-1.950,81		

STAMPA ELENCO STORNI SU IMPEGNI										Pagina: 54
Capitolo: 113.1928										
Incarichi libero professionali di studi, ricerca e consulenza										
Estremi Impegno (Anno - NumDoc - NumDet - Data - AnnoResiduo)		Note Impegno		Delibera	Importo Originario	Importo Attuale	Disponibilità			
Estremi Storno (Data - Numero - TipoStorno)		Note Storno								
2019	8516	1	16-12-2019	2019	DECRETO IMPEGNO CONTRATTO DI COLLABORAZIONE AUTONOMA 01.01.2020 - 31.1	2019 DECRETI 1162 del 11-12-2019 (In Corso)	38.064,00	31.200,00	0,00	
	31-12-2020			1	Economia PASSAGGIO A DEFINITIVO RADIAZIONI RESIDUI ATTIVI E PASSIVI 2020	2021 DECRETI 1 del 30-03-2021 (In Corso)		-6.864,00		
2019	8517	1	16-12-2019	2019	DECRETO IMPEGNO CONTRATTO DI COLLABORAZIONE AUTONOMA 01.01.2020 - 31.1	2019 DECRETI 1162 del 11-12-2019 (In Corso)	19.032,00	15.600,00	0,00	
	31-12-2020			1	Economia PASSAGGIO A DEFINITIVO RADIAZIONI RESIDUI ATTIVI E PASSIVI 2020	2021 DECRETI 1 del 30-03-2021 (In Corso)		-3.432,00		
2019	8605	1	17-12-2019	2019	CONTRATTO DI PRESTAZIONE OCCASIONALE E AUTONOMA AI SENSI DELL'ART. 7	2019 DECRETI 1172 del 12-12-2019 (In Corso)	544,02	166,54	0,00	
	31-12-2020			1	Economia PASSAGGIO A DEFINITIVO RADIAZIONI RESIDUI ATTIVI E PASSIVI 2020	2021 DECRETI 1 del 30-03-2021 (In Corso)		-377,48		
2019	8621	1	18-12-2019	2019	CONTRATTO DI COLLABORAZIONE AUTONOMA "CONSULENTI DI PROGETTO CON FUNZI	2019 DECRETI 1194 del 16-12-2019 (In Corso)	9.360,00	9.048,00	0,00	
	31-12-2020			1	Economia PASSAGGIO A DEFINITIVO RADIAZIONI RESIDUI ATTIVI E PASSIVI 2020	2021 DECRETI 1 del 30-03-2021 (In Corso)		-312,00		
2019	8737	1	19-12-2019	2019	DECRETO IMPEGNO CONTRATTO DI COLLABORAZIONE AUTONOMA ENRICO MARTELLACC	2019 DECRETI 1205 del 16-12-2019 (In Corso)	24.741,60	23.424,00	1.830,00	
	31-12-2020			1	Economia PASSAGGIO A DEFINITIVO RADIAZIONI RESIDUI ATTIVI E PASSIVI 2020	2021 DECRETI 1 del 30-03-2021 (In Corso)		-1.317,60		
2019	8910	1	23-12-2019	2019	DECRETO SOTTOSCRIZIONE E IMPEGNO CONTRATTO DI COLLABORAZIONE AUTONOMA	2019 DECRETI 1233 del 23-12-2019 (In Corso)	39.000,00	30.491,35	0,00	
	31-12-2020			1	Economia PASSAGGIO A DEFINITIVO RADIAZIONI RESIDUI ATTIVI E PASSIVI 2020	2021 DECRETI 1 del 30-03-2021 (In Corso)		-8.508,65		
2019	8974	1	31-12-2019	2019	CONTRATTO DI PRESTAZIONE OCCASIONALE E AUTONOMA AI SENSI DELL'ART. 7	2019 DECRETI 1234 del 23-12-2019 (In Corso)	2.050,38	1.680,64	0,00	
	31-12-2020			1	Economia PASSAGGIO A DEFINITIVO RADIAZIONI RESIDUI ATTIVI E PASSIVI 2020	2021 DECRETI 1 del 30-03-2021 (In Corso)		-369,74		

STAMPA ELENCO STORNI SU IMPEGNI										Pagina: 55
Capitolo: 113.1928										
Incarichi libero professionali di studi, ricerca e consulenza										
Anno - NumDoc - NumDett - Data - AnnoResiduo)		Note Impegno		Delibera		Importo Originario		Importo Attuale		Disponibilità
Estremi Impegno (Data - Numero - TipoStorno)		Note Storno				Importo Storno				
2019	8975	1	31-12-2019	2019	DECRETO IMPEGNO CONTRATTO DI COLLABORAZIONE OCCASIONALE ANTONIO TINELLI	2019 DECRETI 1244 del 24-12-2019(In Corso)	2.558,39	2.349,19	0,00	
31-12-2020		1	Economia		PASSAGGIO A DEFINITIVO RADIAZIONI RESIDUI ATTIVI E PASSIVI 2020	2021 DECRETOC 1 del 30-03-2021(In Corso)		-209,20		
2019	8979	1	31-12-2019	2019	DECRETO SOTTOSCRIZIONE E IMPEGNO CONTRATTO DI COLLABORAZIONE AUTONOMA	2019 DECRETI 1255 del 30-12-2019(In Corso)	22.838,40	18.720,00	1.560,00	
31-12-2020		1	Economia		PASSAGGIO A DEFINITIVO RADIAZIONI RESIDUI ATTIVI E PASSIVI 2020	2021 DECRETOC 1 del 30-03-2021(In Corso)		-4.118,40		
TOTALI CAPITOLO: 113.1928							342.419,52	-71.715,20	270.704,32	33.225,62

STAMPA ELENCO STORNI SU IMPEGNI										Pagina: 56	
Stampa e rilegatura											
Capitolo: 113.1933											
Estremi Impegno		Data - AnnoResiduo)		Note Impegno		Delibera		Importo Originario		Importo Attuale	Disponibilità
Estremi Storno		Data - TipoStorno)		Note Storno				Importo Storno			
2019	3121	1	21-06-2019	2019	AFFIDAMENTO SINGOLO APPALTO BASATO SULL'ACCORDO QUADRO STIPULATO IL 15	2019 DECRETI 435 del 19-06-2019 (In Corso)		2.501,97		2.501,96	0,00
31-12-2020		1	Economia		PASSAGGIO A DEFINITIVO RADIAZIONI RESIDUI ATTIVI E PASSIVI 2020	2021 DECRETI 1 del 30-03-2021 (In Corso)			-0,01		
2019	7653	1	22-11-2019	2019	PROCEDURA DI RILANCIO DEL CONFRONTO COMPETITIVO EX ART. 54 COMMA 4 LET	2019 DECRETI 937 del 23-10-2019 (In Corso)		1.375,55		0,00	0,00
31-12-2020		1	Economia		PASSAGGIO A DEFINITIVO RADIAZIONI RESIDUI ATTIVI E PASSIVI 2020	2021 DECRETI 1 del 30-03-2021 (In Corso)			-1.375,55		
TOTALI CAPITOLO: 113.1933								3.877,52	-1.375,56	2.501,96	0,00

STAMPA ELENCO STORNI SU IMPEGNI										Pagina: 57
Formazione a personale esterno all'Ente										
Capitolo: 113.1965										
Estremi Impegno		Note Impegno		Delibera		Importo Originario		Importo Attuale		Disponibilità
(Anno - NumDoc - NumDett - Data - AnnoResiduo)	(Data - Numero - TipoStorno)									
2019	4194	1	19-07-2019	2019	OGGETTO: AFFIDAMENTO DIRETTO EX ART. 36 COMMA 2, LETT. A) DEL D.LGS. N	2019 DECRETI 527 del 10-07-2019 (1n Corso)	48.190,00	39.500,00	4.290,00	
31-12-2020	1	Economia	PASSAGGIO A DEFINITIVO RADIAZIONI RESIDUI ATTIVI E PASSIVI 2020			2021 DECRETOS 1 del 30-03-2021 (1n Corso)		-8.690,00		
TOTALI CAPITOLO: 113.1965							48.190,00	-8.690,00	39.500,00	4.290,00

STAMPA ELENCO STORNI SU IMPEGNI										Pagina: 58
Capitolo: 113.2902										
Carta, cancelleria e stampati										
Estremi Impegno (Anno - NumDoc - NumDett - Data - AnnoResiduo)		Note Impegno		Delibera		Importo Originario		Importo Attuale		Disponibilità
Estremi Storno (Data - Numero - TipoStorno)		Note Storno				Importo Storno				
2019	6860	1	29-10-2019	2019	ERASMUS+ APPROVVIGIONAMENTO BASATO SU ACCORDO QUADRO PER FORNITURA CAN	2019 DECRETI 942 del 24-10-2019(In Corso)	668,91	663,06	663,06	0,00
31-12-2020		1	Economia	1	PASSAGGIO A DEFINITIVO RADIAZIONI RESIDUI ATTIVI E PASSIVI 2020	2021 DECRETO 1 del 30-03-2021(In Corso)		-5,85		
TOTALI CAPITOLO: 113.2902							668,91	-5,85	663,06	0,00

STAMPA ELENCO STORNI SU IMPEGNI										Pagina: 59
Rimborso per viaggio e trasloco										
Capitolo: 113.2905										
Estremi Impegno										
(Anno - NumDoc - NumDett - Data - AnnoResiduo)	Data - Numero - TipoStorno		Note Impegno	Delibera	Importo Originario	Importo Attuale	Disponibilità			
			Note Storno		Importo Storno					
2019	4182	1 18-07-2019	2019 ETWINNING - PRENOTAZIONE/PACCHETTI PARTECIPAZIONE PDW SUPPORT SERVICE C	2019 DECRETI 546 del 16-07-2019 (In Corso)	309,72	0,00			0,00	
31-12-2020		1	Economia PASSAGGIO A DEFINITIVO RADIAZIONI RESIDUI ATTIVI E PASSIVI 2020	2021 DECRETI del 30-03-2021 (In Corso)		-309,72				
TOTALI CAPITOLO: 113.2905					309,72	0,00			0,00	

STAMPA ELENCO STORNI SU IMPEGNI										Pagina: 60		
Capitolo: 113.2908												
Pubblicità												
Anno - NumDoc - NumDef - Data - AnnoResiduo)		Estremi Impegno		Note Impegno		Delibera		Importo Originario		Importo Attuale	Disponibilità	
		Estremi Storno		Note Storno				Importo Storno				
(Data - Numero - TipoStorno)												
2019	101	1	25-01-2019	2019	AFFIDAMENTO DIRETTO PER ACQUISTO DI CAMPAGNE DI SPONSORIZZAZIONE E PRO	2019 DECRETI 24 del 23-01-2019 (In Corso)		208,54		208,23	0,00	
31-12-2020		1	Economia		PASSAGGIO A DEFINITIVO RADIAZIONI RESIDUI ATTIVE E PASSIVI 2020	2021 DECRETI 1 del 30-03-2021 (In Corso)			-0,31			
2019	814	1	08-03-2019	2019	PROCEDURA DI AFFIDAMENTO DIRETTO PER ACQUISTO DI CAMPAGNE DI SPONSORIZ	2019 DECRETI 108 del 05-03-2019 (In Corso)		1.779,90		571,65	0,41	
31-12-2020		1	Economia		PASSAGGIO A DEFINITIVO RADIAZIONI RESIDUI ATTIVE E PASSIVI 2020	2021 DECRETI 1 del 30-03-2021 (In Corso)			-1.208,25			
TOTALI CAPITOLO: 113.2908								1.988,44		-1.208,56	779,88	0,41

STAMPA ELENCO STORNI SU IMPEGNI										Pagina: 61
Organizzazione e partecipazione a manifestazioni e convegni										
Capitolo: 113.2909										
Estremi Impegno		Note Impegno		Delibera		Importo Originario		Importo Attuale		Disponibilità
(Anno - NumDoc - NumDett - Data - AnnoResiduo)	(Data - Numero - TipoStorno)									
2019	4912	1	27-08-2019	2019	ERASMUS+ TRATTATIVA DIRETTA SU MEPA PER AFFIDAMENTO SERVIZI DI CATERIN	2019 DECRETI 658 del 19-08-2019 (In Corso)	3.661,90	1.716,00	0,00	
31-12-2020		1	Economia		PASSAGGIO A DEFINITIVO RADIAZIONI RESIDUI ATTIVI E PASSIVI 2020	2021 DECRETO 1 del 30-03-2021 (In Corso)	-1.945,90			
TOTALI CAPITOLO: 113.2909							3.661,90	-1.945,90	1.716,00	0,00

STAMPA ELENCO STORNI SU IMPEGNI										Pagina: 62
Capitolo: 113.2924		Manutenzione ordinaria e riparazioni di impianti e macchinari								
Estremi Impegno (Anno - NumDoc - NumDett - Data - AnnoResiduo)		Note Impegno	Delibera	Importo Originario	Importo Attuale	Disponibilità				
Estremi Storno (Data - Numero - TipoStorno)		Note Storno		Importo Storno						
2019	8865	1	23-12-2019	2019	PROCEDURA MEDIANTE RICHIESTA DI OFFERTA SU MEPA PER SERVIZIO DI MANUTE	2019 DECRETI 1223 del 18-12-2019 In Corsol	29.793,10	1.655,18		0,00
				25-05-2020	1	Altro		-28.137,92		
2019	8865	2	23-12-2019	2019		2019 DECRETI 1223 del 18-12-2019 In Corsol	0,00	19.137,29		14.634,41
				25-05-2020	1	Altro		28.137,92		
				25-05-2020	2	Altro		-9.000,63		
2019	8865	3	23-12-2019	2019		2019 DECRETI 1223 del 18-12-2019 In Corsol	0,00	9.000,63		6.882,79
				25-05-2020	1	Altro		9.000,63		
TOTALI CAPITOLO: 113.2924							29.793,10	0,00	29.793,10	21.517,20

STAMPA ELENCO STORNI SU IMPEGNI										Pagina: 63	
Capitolo: 113.2928		Incarichi libero professionali di studi, ricerca e consulenza								Importo Attuale	Disponibilità
Estremi Impegno (Anno - NumDoc - NumDet - Data - AnnoResiduo)		Note Impegno		Delibera	Importo Originario			Importo Attuale	Disponibilità		
Estremi Storno (Data - Numero - TipoStorno)		Note Storno			Importo Storno			Importo Attuale	Disponibilità		
2019	1166	1	29-03-2019	2019	ERASMUS+ INCARICHI ESPERTI A SUPPORTO NELLE ATTIVITÀ DI VALUTAZIONE CA	2019 DECRETI 131 del 14-03-2019 (In Corso)	20,00	0,00	0,00		
	31-12-2020	1	Economia		PASSAGGIO A DEFINITIVO RADIAZIONI RESIDUI ATTIVI E PASSIVI 2020	2021 DECRETI OC 1 del 30-03-2021 (In Corso)	-20,00				
2019	1213	1	29-03-2019	2019	INTEGRAZIONE CONTRATTO DI COLLABORAZIONE AUTONOMA REFERENTE PERI SERV	2019 DECRETI 172 del 25-03-2019 (In Corso)	2.375,36	2.375,19	0,00		
	31-12-2020	1	Economia		PASSAGGIO A DEFINITIVO RADIAZIONI RESIDUI ATTIVI E PASSIVI 2020	2021 DECRETI OC 1 del 30-03-2021 (In Corso)	-0,17				
2019	4940	1	28-08-2019	2019	ETWINNING - SELEZIONE PUBBLICA MEDIANTE PROCEDURA COMPARATIVA PER TITOL	2019 DECRETI 653 del 08-08-2019 (In Corso)	1.513,80	1.305,00	0,00		
	31-12-2020	1	Economia		PASSAGGIO A DEFINITIVO RADIAZIONI RESIDUI ATTIVI E PASSIVI 2020	2021 DECRETI OC 1 del 30-03-2021 (In Corso)	-208,80				
2019	4946	1	28-08-2019	2019	ETWINNING - SELEZIONE PUBBLICA MEDIANTE PROCEDURA COMPARATIVA PER TITOL	2019 DECRETI 653 del 08-08-2019 (In Corso)	1.513,80	1.305,00	0,00		
	31-12-2020	1	Economia		PASSAGGIO A DEFINITIVO RADIAZIONI RESIDUI ATTIVI E PASSIVI 2020	2021 DECRETI OC 1 del 30-03-2021 (In Corso)	-208,80				
2019	7453	1	15-11-2019	2019	ASSISTENTI DI LINGUA ITALIANA ALL'ESTERO - INCARICO PRESTAZIONE OCCAS	2019 DECRETI 1026 del 14-11-2019 (In Corso)	232,00	200,00	0,00		
	31-12-2020	1	Economia		PASSAGGIO A DEFINITIVO RADIAZIONI RESIDUI ATTIVI E PASSIVI 2020	2021 DECRETI OC 1 del 30-03-2021 (In Corso)	-32,00				
2019	7454	1	15-11-2019	2019	ASSISTENTI DI LINGUA ITALIANA ALL'ESTERO - INCARICO PRESTAZIONE OCCAS	2019 DECRETI 1026 del 14-11-2019 (In Corso)	232,00	200,00	0,00		
	31-12-2020	1	Economia		PASSAGGIO A DEFINITIVO RADIAZIONI RESIDUI ATTIVI E PASSIVI 2020	2021 DECRETI OC 1 del 30-03-2021 (In Corso)	-32,00				
2019	7455	1	15-11-2019	2019	ASSISTENTI DI LINGUA ITALIANA ALL'ESTERO - INCARICO PRESTAZIONE OCCAS	2019 DECRETI 1026 del 14-11-2019 (In Corso)	232,00	200,00	0,00		
	31-12-2020	1	Economia		PASSAGGIO A DEFINITIVO RADIAZIONI RESIDUI ATTIVI E PASSIVI 2020	2021 DECRETI OC 1 del 30-03-2021 (In Corso)	-32,00				

STAMPA ELENCO STORNI SU IMPEGNI										Pagina: 64
Incarichi libero professionali di studi, ricerca e consulenza										
Capitolo: 113.2928										
Estremi Impegno (Anno - NumDoc - NumDef - Data - AnnoResiduo)		Note Storno		Delibera	Importo Originario	Importo Attuale	Disponibilità			
Estremi Storno (Data - Numero - TipoStorno)					Importo Storno					
2019	7456	1	15-11-2019	2019	ASSISTENTI DI LINGUA ITALIANA ALL'ESTERO - INCARICO PRESTAZIONE OCCASI	2019 DECRETI 1026 del 14-11-2019 (In Corso)	278,40	240,00	0,00	
31-12-2020		1	Economia		PASSAGGIO A DEFINITIVO RADIAZIONI RESIDUI ATTIVI E PASSIVI 2020	2021 DECRETOC 1 del 30-03-2021 (In Corso)		-38,40		
2019	7459	1	15-11-2019	2019	ASSISTENTI DI LINGUA ITALIANA ALL'ESTERO - INCARICO PRESTAZIONE OCCASI	2019 DECRETI 1026 del 14-11-2019 (In Corso)	232,00	200,00	0,00	
31-12-2020		1	Economia		PASSAGGIO A DEFINITIVO RADIAZIONI RESIDUI ATTIVI E PASSIVI 2020	2021 DECRETOC 1 del 30-03-2021 (In Corso)		-32,00		
2019	7951	1	05-12-2019	2019	ERASMUS+ - CONFERIMENTO INCARICO DI PRESTAZIONE D'OPERA OCCASIONALE PER	2019 DECRETI 1091 del 03-12-2019 (In Corso)	1.837,20	1.500,00	0,00	
31-12-2020		1	Economia		PASSAGGIO A DEFINITIVO RADIAZIONI RESIDUI ATTIVI E PASSIVI 2020	2021 DECRETOC 1 del 30-03-2021 (In Corso)		-337,20		
2019	7952	1	05-12-2019	2019	ERASMUS+ - CONFERIMENTO INCARICO DI PRESTAZIONE D'OPERA OCCASIONALE PER	2019 DECRETI 1091 del 03-12-2019 (In Corso)	1.224,80	1.000,00	0,00	
31-12-2020		1	Economia		PASSAGGIO A DEFINITIVO RADIAZIONI RESIDUI ATTIVI E PASSIVI 2020	2021 DECRETOC 1 del 30-03-2021 (In Corso)		-224,80		
2019	7953	1	05-12-2019	2019	ERASMUS+ - CONFERIMENTO INCARICO DI PRESTAZIONE D'OPERA OCCASIONALE PER	2019 DECRETI 1091 del 03-12-2019 (In Corso)	1.268,80	1.000,00	0,00	
31-12-2020		1	Economia		PASSAGGIO A DEFINITIVO RADIAZIONI RESIDUI ATTIVI E PASSIVI 2020	2021 DECRETOC 1 del 30-03-2021 (In Corso)		-268,80		
2019	8053	1	06-12-2019	2019	ERASMUS+ CONTRATTI A ESPERTI A SUPPORTO AGENZIA NAZIONALE ERASMUS PLUS	2019 DECRETI 1089 del 03-12-2019 (In Corso)	1.566,00	1.350,00	0,00	
31-12-2020		1	Economia		PASSAGGIO A DEFINITIVO RADIAZIONI RESIDUI ATTIVI E PASSIVI 2020	2021 DECRETOC 1 del 30-03-2021 (In Corso)		-216,00		
2019	8056	1	06-12-2019	2019	ERASMUS+ CONTRATTI A ESPERTI A SUPPORTO AGENZIA NAZIONALE ERASMUS PLUS	2019 DECRETI 1089 del 03-12-2019 (In Corso)	1.467,40	1.265,00	0,00	
31-12-2020		1	Economia		PASSAGGIO A DEFINITIVO RADIAZIONI RESIDUI ATTIVI E PASSIVI 2020	2021 DECRETOC 1 del 30-03-2021 (In Corso)		-202,40		

STAMPA ELENCO STORNI SU IMPEGNI										Pagina: 65
Capitolo: 113.2928										
Incarichi libero professionali di studi, ricerca e consulenza										
Estremi Impegno (Anno - NumDoc - NumDef - Data - AnnoResiduo)		Note Impegno		Delibera	Importo Originario	Importo Attuale	Disponibilità			
Estremi Storno (Data - Numero - TipoStorno)		Note Storno			Importo Storno					
2019	8058	1	06-12-2019	2019	ERASMUS+ CONTRATTI A ESPERTI A SUPPORTO AGENZIA NAZIONALE ERASMUS PLUS	2019 DECRETI 1089 del 03-12-2019 (In Corso)	1.600,80	1.380,00	0,00	
10-06-2020		1	Altro		Imps Amministrazione contratto Faggioli Silvia Erasmus+	2019 DECRETI 1089 del 03-12-2019 (In Corso)		-220,80		
2019	8058	2	06-12-2019	2019	Imps Amministrazione contratto Faggioli Silvia Erasmus+	2019 DECRETI 1089 del 03-12-2019 (In Corso)	0,00	220,80	0,00	
10-06-2020		1	Altro		Imps Amministrazione contratto Faggioli Silvia Erasmus+	2019 DECRETI 1089 del 03-12-2019 (In Corso)		220,80		
2019	8060	1	06-12-2019	2019	ERASMUS+ CONTRATTI A ESPERTI A SUPPORTO AGENZIA NAZIONALE ERASMUS PLUS	2019 DECRETI 1089 del 03-12-2019 (In Corso)	1.577,60	1.360,00	0,00	
31-12-2020		1	Economia		PASSAGGIO A DEFINITIVO RADIAZIONI RESIDUI ATTIVI E PASSIVI 2020	2021 DECRETOC 1 del 30-03-2021 (In Corso)		-217,60		
2019	8061	1	06-12-2019	2019	ERASMUS+ CONTRATTI A ESPERTI A SUPPORTO AGENZIA NAZIONALE ERASMUS PLUS	2019 DECRETI 1089 del 03-12-2019 (In Corso)	1.566,00	1.350,00	0,00	
31-12-2020		1	Economia		PASSAGGIO A DEFINITIVO RADIAZIONI RESIDUI ATTIVI E PASSIVI 2020	2021 DECRETOC 1 del 30-03-2021 (In Corso)		-216,00		
2019	8073	1	06-12-2019	2019	ERASMUS+ CONTRATTI PER SUPPORTO AGENZIA NAZIONALE ERASMUS PLUS PER ATT	2019 DECRETI 1079 del 28-11-2019 (In Corso)	1.334,00	1.150,00	0,00	
31-12-2020		1	Economia		PASSAGGIO A DEFINITIVO RADIAZIONI RESIDUI ATTIVI E PASSIVI 2020	2021 DECRETOC 1 del 30-03-2021 (In Corso)		-184,00		
2019	8074	1	06-12-2019	2019	ERASMUS+ CONTRATTI PER SUPPORTO AGENZIA NAZIONALE ERASMUS PLUS PER ATT	2019 DECRETI 1079 del 28-11-2019 (In Corso)	1.334,00	1.150,00	0,00	
31-12-2020		1	Economia		PASSAGGIO A DEFINITIVO RADIAZIONI RESIDUI ATTIVI E PASSIVI 2020	2021 DECRETOC 1 del 30-03-2021 (In Corso)		-184,00		
2019	8075	1	06-12-2019	2019	ERASMUS+ CONTRATTI PER SUPPORTO AGENZIA NAZIONALE ERASMUS PLUS PER ATT	2019 DECRETI 1079 del 28-11-2019 (In Corso)	1.299,20	1.120,00	0,00	
31-12-2020		1	Economia		PASSAGGIO A DEFINITIVO RADIAZIONI RESIDUI ATTIVI E PASSIVI 2020	2021 DECRETOC 1 del 30-03-2021 (In Corso)		-179,20		

STAMPA ELENCO STORNI SU IMPEGNI										Pagina: 66
Capitolo: 113.2928										
Incarichi libero professionali di studi, ricerca e consulenza										
Estremi Impegno (Anno - NumDoc - NumDet - Data - AnnoResiduo)		Note Impegno	Delibera	Importo Originario	Importo Attuale	Disponibilità				
Estremi Storno (Data - Numero - TipoStorno)		Note Storno		Importo Storno						
2019	8077	1	06-12-2019	2019	ERASMUS+ CONTRATTI PER SUPPORTO AGENZIA NAZIONALE ERASMUS PLUS PER ATT	2019 DECRETI 1079 del 28-11-2019(In Corso)	1.299,00	1.120,00		0,00
31-12-2020		1	Economia		PASSAGGIO A DEFINITIVO RADIAZIONI RESIDUI ATTIVI E PASSIVI 2020	2021 DECRETOC 1 del 30-03-2021(In Corso)		-179,00		
2019	8158	1	09-12-2019	2019	ERASMUS+ CONTRATTI ESPERTI A SUPPORTO AGENZIA NAZIONALE ERASMUS PLUS	2019 DECRETI 1077 del 27-11-2019(In Corso)	832,00	728,00		0,00
31-12-2020		1	Economia		PASSAGGIO A DEFINITIVO RADIAZIONI RESIDUI ATTIVI E PASSIVI 2020	2021 DECRETOC 1 del 30-03-2021(In Corso)		-104,00		
2019	8160	1	09-12-2019	2019	ERASMUS+ CONTRATTI ESPERTI A SUPPORTO AGENZIA NAZIONALE ERASMUS PLUS	2019 DECRETI 1077 del 27-11-2019(In Corso)	754,00	650,00		0,00
31-12-2020		1	Economia		PASSAGGIO A DEFINITIVO RADIAZIONI RESIDUI ATTIVI E PASSIVI 2020	2021 DECRETOC 1 del 30-03-2021(In Corso)		-104,00		
TOTALI CAPITOLO: 113.2928							25.590,16	-3.221,17	22.368,99	0,00

STAMPA ELENCO STORNI SU IMPEGNI										Pagina: 67
Servizi di sorveglianza e custodia										
Capitolo: 113.2931										
Estremi Impegno		Note Impegno		Delibera		Importo Originario		Importo Attuale		Disponibilità
(Anno - NumDoc - NumDett - Data - AnnoResiduo)	(Data - Numero - TipoStorno)									
2019	110	1	28-01-2019	2019	PROCEDURA NEGOZIATA TELEMATICA, ESPERITA CON MODALITÀ DI RDO SU MEPA P	2019 DECRETI 13 del 22-01-2019(In Corso)	374,12	0,00	0,00	0,00
31-12-2020		1	Economia	1	PASSAGGIO A DEFINITIVO RADIAZIONI RESIDUI ATTIVI E PASSIVI 2020	2021 DECRETO 1 del 30-03-2021(In Corso)	-374,12			
TOTALI CAPITOLO: 113.2931							374,12	0,00	-374,12	0,00

STAMPA ELENCO STORNI SU IMPEGNI										Pagina: 68
Capitolo: 113.2932										
Servizi di pulizia e lavanderia										
Estremi Impegno (Anno - NumDoc - NumDett - Data - AnnoResiduo)		Note Impegno		Delibera		Importo Originario		Importo Attuale		Disponibilità
Estremi Storno (Data - Numero - TipoStorno)		Note Storno				Importo Storno				
2019	1119	1	27-03-2019	2019	RINNOVO DI 1 ANNO CONTRATTO PER SERVIZIO DI PULIZIE, IGIENIZZAZIONE E	2019 DECRETI 166 del 25-03-2019 (In Corso)	5.663,56	5.663,55		0,00
31-12-2020		1	Economia		PASSAGGIO A DEFINITIVO RADIAZIONI RESIDUI ATTIVI E PASSIVI 2020	2021 DECRETI 1 del 30-03-2021 (In Corso)		-0,01		
TOTALI CAPITOLO: 113.2932							5.663,56	-0,01	5.663,55	0,00

STAMPA ELENCO STORNI SU IMPEGNI										Pagina: 69
Trasporti, traslochi e facchinaggio										
Capitolo: 113.2945										
Estremi Impegno		Note Impegno		Delibera		Importo Originario		Importo Attuale		Disponibilità
(Anno - NumDoc - NumDef - Data - AnnoResiduo)	(Data - Numero - TipoStorno)					Importo Storno				
2019	781	1	06-03-2019	2019	ERASMUS+ PROCEDURA DI AFFIDAMENTO DIRETTO PER ACQUISIZIONE SERVIZIO DI	2019 DECRETI 104 del 04-03-2019 (In Corso)	0,20	0,00	0,00	0,00
31-12-2020		1	Economia		PASSAGGIO A DEFINITIVO RADIAZIONI RESIDUI ATTIVI E PASSIVI 2020	2021 DECRETI 1 del 30-03-2021 (In Corso)	-0,20			
2019	3833	1	11-07-2019	2019	PROCEDURA DI AFFIDAMENTO TRAMITE TRATTATIVA DIRETTA SU MEPA, AI SENSI	2019 DECRETI 507 del 05-07-2019 (In Corso)	8.500,00	0,00	0,00	0,00
03-07-2020		1	Altro		PROCEDURA DI AFFIDAMENTO SERVIZIO SPEDIZIONE INDIRIZZI TRAMITE TRATTATI	2019 DECRETI 507 del 05-07-2019 (In Corso)	-8.500,00			
2019	3833	2	11-07-2019	2019	PROCEDURA DI AFFIDAMENTO SERVIZIO SPEDIZIONE INDIRIZZI TRAMITE TRATTATI	2019 DECRETI 507 del 05-07-2019 (In Corso)	0,00	8.500,00	8.500,00	6.867,25
03-07-2020		1	Altro		PROCEDURA DI AFFIDAMENTO SERVIZIO SPEDIZIONE INDIRIZZI TRAMITE TRATTATI	2019 DECRETI 507 del 05-07-2019 (In Corso)		8.500,00		
2019	3834	1	11-07-2019	2019	PROCEDURA DI AFFIDAMENTO TRAMITE TRATTATIVA DIRETTA SERVIZIO DI SPEDIZIONE INDIRIZZI TRAMITE TRATTATI	2019 DECRETI 507 del 05-07-2019 (In Corso)	8.500,00	0,00	0,00	0,00
03-07-2020		1	Altro		PROCEDURA DI AFFIDAMENTO SERVIZIO SPEDIZIONE INDIRIZZI TRAMITE TRATTATI	2019 DECRETI 507 del 05-07-2019 (In Corso)		-8.500,00		
2019	3834	2	11-07-2019	2019	PROCEDURA DI AFFIDAMENTO SERVIZIO SPEDIZIONE INDIRIZZI TRAMITE TRATTATI	2019 DECRETI 507 del 05-07-2019 (In Corso)	0,00	8.500,00	8.500,00	8.500,00
03-07-2020		1	Altro		PROCEDURA DI AFFIDAMENTO SERVIZIO SPEDIZIONE INDIRIZZI TRAMITE TRATTATI	2019 DECRETI 507 del 05-07-2019 (In Corso)		8.500,00		
2019	3835	1	11-07-2019	2019	PROCEDURA DI AFFIDAMENTO TRAMITE TRATTATIVA DIRETTA SU MEPA, AI SENSI	2019 DECRETI 507 del 05-07-2019 (In Corso)	1.000,00	0,00	0,00	0,00
03-07-2020		1	Altro		PROCEDURA DI AFFIDAMENTO SERVIZIO SPEDIZIONE INDIRIZZI TRAMITE TRATTATI	2019 DECRETI 507 del 05-07-2019 (In Corso)		-1.000,00		
2019	3835	2	11-07-2019	2019	PROCEDURA DI AFFIDAMENTO SERVIZIO SPEDIZIONE INDIRIZZI TRAMITE TRATTATI	2019 DECRETI 507 del 05-07-2019 (In Corso)	0,00	1.000,00	1.000,00	866,52
03-07-2020		1	Altro		PROCEDURA DI AFFIDAMENTO SERVIZIO SPEDIZIONE INDIRIZZI TRAMITE TRATTATI	2019 DECRETI 507 del 05-07-2019 (In Corso)		1.000,00		

STAMPA ELENCO STORNI SU IMPEGNI										Pagina: 70			
Capitolo: 113.2945													
Trasporti, traslochi e facchinaggio													
Capitolo: 113.2945		Estremi Impegno		Note Impegno		Delibera		Importo Originario		Importo Attuale		Disponibilità	
Anno - NumDoc	- NumDett - Data - AnnoResiduo)	Estremi Storno		Note Storno				Importo Storno					
		Data - Numero - TipoStorno)											
2019	3836	1	11-07-2019	2019	PROCEDURA DI AFFIDAMENTO TRAMITE TRATTATIVA DIRETTA SU MEPA, AI SENSI	2019 DECRETI 507 del 05-07-2019 (In Corso)		1.000,00		0,00			0,00
	03-07-2020		1	Altro	PROCEDURA DI AFFIDAMENTO SERVIZIO SPEDIZIONE INDIRE TRAMITE TRATTATI	2019 DECRETI 507 del 05-07-2019 (In Corso)			-1.000,00				
2019	3836	2	11-07-2019	2019	PROCEDURA DI AFFIDAMENTO SERVIZIO SPEDIZIONE INDIRE TRAMITE TRATTATI	2019 DECRETI 507 del 05-07-2019 (In Corso)		0,00		1.000,00			207,88
	03-07-2020		1	Altro	PROCEDURA DI AFFIDAMENTO SERVIZIO SPEDIZIONE INDIRE TRAMITE TRATTATI	2019 DECRETI 507 del 05-07-2019 (In Corso)			1.000,00				
TOTALI CAPITOLO: 113.2945								19.000,20		-0,20	19.000,00		16.441,65

STAMPA ELENCO STORNI SU IMPEGNI										Pagina: 71
Interpretariato e traduzioni										
Capitolo: 113.2953										
Estremi Impegno		Note Impegno		Delibera		Importo Originario		Importo Attuale		Disponibilità
(Anno - NumDoc - NumDett - Data - AnnoResiduo)	(Data - Numero - TipoStorno)									
2019	5911	1	04-10-2019	2019	EURYDICE. AFFIDAMENTO SINGOLO APPALTO PER SERVIZIO DI TRADUZIONE DALL'	2019 DECRETI 850 del 02-10-2019 (In Corso)	5.474,19	5.474,14	5.474,14	0,00
31-12-2020		1	Economia		PASSAGGIO A DEFINITIVO RADIAZIONI RESIDUI ATTIVI E PASSIVI 2020	2021 DECRETOC 1 del 30-03-2021 (In Corso)		-0,05		
TOTALI CAPITOLO: 113.2953						5.474,19		5.474,14		0,00

STAMPA ELENCO STORNI SU IMPEGNI										Pagina: 72
Capitolo: 113.3902										
Carta, cancelleria e stampati										
Estremi Impegno (Anno - NumDoc - NumDet - Data - AnnoResiduo)		Note Impegno		Delibera		Importo Originario		Importo Attuale		Disponibilità
Estremi Storno (Data - Numero - TipoStorno)		Note Storno				Importo Storno				
2019	2536	1	10-06-2019	2019	FORNITURA DI ARTICOLI DI CANCELLERIA E MATERIALE DI CONSUMO PER INDIRE	2019 DECRETI 362 del 31-05-2019 (In Corso)	2,92	0,00	0,00	0,00
31-12-2020		1	Economia		PASSAGGIO A DEFINITIVO RADIAZIONI RESIDUI ATTIVI E PASSIVI 2020	2021 DECRETO 1 del 30-03-2021 (In Corso)		-2,92		
TOTALI CAPITOLO: 113.3902							2,92	0,00	-2,92	0,00

STAMPA ELENCO STORNI SU IMPEGNI										Pagina: 73
Capitolo: 113.3903										
Carburanti, combustibili e lubrificanti										
Estremi Impegno		Note Impegno		Delibera		Importo Originario		Importo Attuale		Disponibilità
(Anno - NumDoc - NumDett - Data - AnnoResiduo)										
Estremi Storno		Note Storno				Importo Storno				
(Data - Numero - TipoStorno)										
2019	173	1	01-02-2019	2019	ESTRA ENERGIE SRL CONSUMI DICEMBRE 2018 SEDE INDIRE - FIRENZE	2019 PROTOCOLLO 1945 del 26-01-2019 (In Corso)	1.378,41	0,00	0,00	0,00
31-12-2020		1	Economia		PASSAGGIO A DEFINITIVO RADIAZIONI RESIDUI ATTIVI E PASSIVI 2020	2021 DECRETOS 1 del 30-03-2021 (In Corso)	-1.378,41			
TOTALI CAPITOLO: 113.3903							1.378,41	-1.378,41	0,00	0,00

STAMPA ELENCO STORNI SU IMPEGNI										Pagina: 74
Capitolo: 113.3905										
Rimborso per viaggio e trasloco										
Estremi Impegno (Anno - NumDoc - NumDet - Data - AnnoResiduo)		Note Impegno		Delibera		Importo Originario		Importo Attuale		Disponibilità
Estremi Storno (Data - Numero - TipoStorno)		Note Storno				Importo Storno				
2019	2428	1	04-06-2019	2019	RIMBORSO FIRENZE 17/04/2019 FONDI ISTITUTO		0,35	0,00		0,00
31-12-2020		1	Economia		PASSAGGIO A DEFINITIVO RADIAZIONI RESIDUI ATTIVI E PASSIVI 2020			-0,35		
TOTALI CAPITOLO: 113.3905										0,00

STAMPA ELENCO STORNI SU IMPEGNI										Pagina: 75
Capitolo: 113.3913										
Accesso a banche dati e a pubblicazioni on line										
Estremi Impegno (Anno - NumDoc - NumDet - Data - AnnoResiduo)		Note Impegno		Delibera		Importo Originario		Importo Attuale		Disponibilità
Estremi Storno (Data - Numero - TipoStorno)		Note Storno				Importo Storno				
2019	3293	1	28-06-2019	2019	AFFIDAMENTO DIRETTO, MEDIANTE ODA SUL MEPA, AI SENSI DELL'ART. 36, COM	2019 DECRETI 453 del 26-06-2019 (In Corso)	0,01	0,00	0,00	0,00
31-12-2020		1	Economia		PASSAGGIO A DEFINITIVO RADIAZIONI RESIDUI ATTIVI E PASSIVI 2020	2021 DECRETI 1 del 30-03-2021 (In Corso)		-0,01		
TOTALI CAPITOLO: 113.3913							0,01	-0,01	0,00	0,00

STAMPA ELENCO STORNI SU IMPEGNI										Pagina: 76
Energia elettrica										
Capitolo: 113.3914										
Estremi Impegno		Note Impegno		Delibera		Importo Originario		Importo Attuale		Disponibilità
(Anno - NumDoc - NumDett - Data - AnnoResiduo)	(Data - Numero - TipoStorno)					Importo Storno				
2019	8618	1	18-12-2019	2019	ENEL ENERGIA SPA FATTURA N. 003081540809 POD: IT001E43253468 CONSUMI N.		0,01	0,00		0,00
31-12-2020		1	Economia		PASSAGGIO A DEFINITIVO RADIAZIONI RESIDUI ATTIVI E PASSIVI 2020	2021 DECRETO 1 del 30-03-2021 (In Corso)		-0,01		
TOTALI CAPITOLO: 113.3914										0,00

STAMPA ELENCO STORNI SU IMPEGNI										Pagina: 77
Locazione di beni immobili										
Capitolo: 113.3917										
Estremi Impegno		Note Impegno		Delibera		Importo Originario		Importo Attuale		Disponibilità
(Anno - NumDoc - NumDett - Data - AnnoResiduo)	(Data - Numero - TipoStorno)					Importo Storno				
2019	8	1	17-01-2019	2019	CANONE DI LOCAZIONE ANNO 2019 LOCALI VIA LOMBROSO FIRENZE	2016 PROTOCOLLO 23510 del 12-10-2016 (In Corso)	57.600,02	57.599,98	0,00	
31-12-2020		1	Economia		PASSAGGIO A DEFINITIVO RADIAZIONI RESIDUI ATTIVI E PASSIVI 2020	2021 DECRETOS 1 del 30-03-2021 (In Corso)		-0,04		
TOTALI CAPITOLO: 113.3917							57.600,02	-0,04	57.599,98	0,00

STAMPA ELENCO STORNI SU IMPEGNI										Pagina: 78
Noleggi di hardware										
Capitolo: 113.3919										
(Anno - NumDoc - NumDett - Data - AnnoResiduo)	Estremi Impegno	Note Impegno	Delibera	Importo Originario	Importo Attuale	Disponibilità				
(Data - Numero - TipoStorno)	Estremi Storno	Note Storno		Importo Storno						
2019	1 30-12-2019	2019	2019 DECRETI 1239 del 23-12-2019 (In Corso)	373.463,02	218.054,25	218.054,25				
	30-06-2020	1	Altro		-49.530,59					
	26-11-2020	2	Altro		-105.878,18					
2019	2 30-12-2019	2019	2019 DECRETI 1239 del 23-12-2019 (In Corso)	0,00	49.530,59	0,00				
	30-06-2020	1	Altro		49.530,59					
2019	3 30-12-2019	2019	2019 DECRETI 1239 del 23-12-2019 (In Corso)	0,00	105.878,18	0,00				
	26-11-2020	1	Altro		105.878,18					
TOTALI CAPITOLO: 113.3919				373.463,02	0,00	373.463,02	218.054,25			

STAMPA ELENCO STORNI SU IMPEGNI										Pagina: 79
Manutenzione ordinaria e riparazioni di impianti e macchinari										
Capitolo: 113.3924										
Estremi Impegno (Anno - NumDoc - NumDett - Data - AnnoResiduo)		Note Impegno		Delibera		Importo Originario		Importo Attuale		Disponibilità
Estremi Storno (Data - Numero - TipoStorno)		Note Storno				Importo Storno				
2019	8866	1	23-12-2019	2019	PROCEDURA MEDIANTE RICHIESTA DI OFFERTA SU MEPA PER SERVIZIO DI MANUTE	2019 DECRETI 1223 del 18-12-2019 In Corsol	88.662,23	4.925,69	0,00	
				25-05-2020	1	Altro		-83.736,54		
2019	8866	2	23-12-2019	2019		2019 DECRETI 1223 del 18-12-2019 In Corsol	0,00	57.411,85	43.903,13	
				25-05-2020	1	Altro		83.736,54		
				25-05-2020	2	Altro		-26.324,69		
2019	8866	3	23-12-2019	2019		2019 DECRETI 1223 del 18-12-2019 In Corsol	0,00	26.324,69	20.130,65	
				25-05-2020	1	Altro		26.324,69		
TOTALI CAPITOLO: 113.3924							88.662,23	0,00	88.662,23	64.033,78

STAMPA ELENCO STORNI SU IMPEGNI										Pagina: 80
Capitolo: 113.3928										
Incarichi libero professionali di studi, ricerca e consulenza										
Anno - NumDoc - NumDet - Data - AnnoResiduo)		Note Impegno		Delibera		Importo Originario		Importo Attuale		Disponibilità
Estremi Impegno		Note Storno				Importo Storno				
(Data - Numero - TipoStorno)										
2019	1214	1	29-03-2019	2019	INTEGRAZIONE CONTRATTO DI COLLABORAZIONE AUTONOMA REFERENTE PER I SERV	2019 DECRETI 172 del 25-03-2019 (In Corso)	2.375,36	2.375,19		0,00
31-12-2020		1	Economia		PASSAGGIO A DEFINITIVO RADIAZIONI RESIDUI ATTIVI E PASSIVI 2020	2021 DECRETOC 1 del 30-03-2021 (In Corso)		-0,17		
2019	2243	1	24-05-2019	2019	AFFIDAMENTO DIRETTO EX ART. 36 COMMA 2, LETT. A) DEL D.LGS. N. 50/2016	2019 DECRETI 343 del 22-05-2019 (In Corso)	3.781,04	3.781,02		0,00
31-12-2020		1	Economia		PASSAGGIO A DEFINITIVO RADIAZIONI RESIDUI ATTIVI E PASSIVI 2020	2021 DECRETOC 1 del 30-03-2021 (In Corso)		-0,02		
TOTALI CAPITOLO: 113.3928							6.156,40	-0,19	6.156,21	0,00

STAMPA ELENCO STORNI SU IMPEGNI										Pagina: 81
Servizi di sorveglianza e custodia										
Capitolo: 113.3931										
Estremi Impegno		Note Impegno		Delibera		Importo Originario		Importo Attuale		Disponibilità
(Anno - NumDoc - NumDett - Data - AnnoResiduo)	(Data - Numero - TipoStorno)									
2019	111	1	28-01-2019	2019	PROCEDURA NEGOZIATA TELEMATICA, ESPERITA CON MODALITÀ DI RDO SU MEPA P	2019 DECRETI 13 del 22-01-2019(In Corso)	777,41	0,00	0,00	0,00
31-12-2020		1	Economia	1	PASSAGGIO A DEFINITIVO RADIAZIONI RESIDUI ATTIVI E PASSIVI 2020	2021 DECRETO 1 del 30-03-2021(In Corso)	-777,41			
TOTALI CAPITOLO: 113.3931							777,41	-777,41	0,00	0,00

STAMPA ELENCO STORNI SU IMPEGNI										Pagina: 82
Servizi di consulenza e prestazioni professionali ICT										
Capitolo: 113.3941										
Estremi Impegno (Anno - NumDoc - NumDett - Data - AnnoResiduo)		Note Impegno		Delibera		Importo Originario		Importo Attuale		Disponibilità
Estremi Storno (Data - Numero - TipoStorno)		Note Storno				Importo Storno				
2019	4672	1	07-08-2019	2019	CONTRATTO QUADRO CONSIP "SERVIZI DI CLOUD COMPUTING - DI SICUREZZA, DI	2019 DECRETI 626 del 05-08-2019 (In Corso)	249.734,00	74.920,20	34.088,69	
05-06-2020		1	Altro			2019 DECRETI 626 del 05-08-2019 (In Corso)		-32.340,55		
05-06-2020		2	Altro		OGGETTO: CONTRATTO QUADRO CONSIP "SERVIZI DI CLOUD COMPUTING - DI SIC	2019 DECRETI 626 del 05-08-2019 (In Corso)		-44.452,65		
23-06-2020		3	Altro		CONTRATTO QUADRO CONSIP "SERVIZI DI CLOUD COMPUTING - DECRETO DI VAR	2019 DECRETI 626 del 05-08-2019 (In Corso)		-30.467,55		
13-08-2020		4	Altro		CONTRATTO QUADRO CONSIP "SERVIZI DI CLOUD COMPUTING - DECRETO DI VAR	2019 DECRETI 626 del 05-08-2019 (In Corso)		-29.218,88		
01-10-2020		5	Altro		CONTRATTO QUADRO CONSIP "SERVIZI DI CLOUD COMPUTING - DECRETO DI VAR	2019 DECRETI 626 del 05-08-2019 (In Corso)		-38.334,17		
2019	4672	2	07-08-2019	2019	CONTRATTO QUADRO CONSIP "SERVIZI DI CLOUD COMPUTING - DECRETO DI VARIA	2019 DECRETI 626 del 05-08-2019 (In Corso)	0,00	32.340,55	0,00	
05-06-2020		1	Altro			2019 DECRETI 626 del 05-08-2019 (In Corso)		32.340,55		
2019	4672	3	07-08-2019	2019	CONTRATTO QUADRO CONSIP "SERVIZI DI CLOUD COMPUTING - DECRETO DI VARIA	2019 DECRETI 626 del 05-08-2019 (In Corso)	0,00	44.452,65	0,00	
05-06-2020		1	Altro		OGGETTO: CONTRATTO QUADRO CONSIP "SERVIZI DI CLOUD COMPUTING - DI SIC	2019 DECRETI 626 del 05-08-2019 (In Corso)		44.452,65		
2019	4672	4	07-08-2019	2019	CONTRATTO QUADRO CONSIP "SERVIZI DI CLOUD COMPUTING - DECRETO DI VAR	2019 DECRETI 626 del 05-08-2019 (In Corso)	0,00	30.467,55	0,00	
23-06-2020		1	Altro		CONTRATTO QUADRO CONSIP "SERVIZI DI CLOUD COMPUTING - DECRETO DI VAR	2019 DECRETI 626 del 05-08-2019 (In Corso)		30.467,55		
2019	4672	5	07-08-2019	2019	CONTRATTO QUADRO CONSIP "SERVIZI DI CLOUD COMPUTING - DECRETO DI VAR	2019 DECRETI 626 del 05-08-2019 (In Corso)	0,00	29.218,88	0,00	
13-08-2020		1	Altro		CONTRATTO QUADRO CONSIP "SERVIZI DI CLOUD COMPUTING - DECRETO DI VAR	2019 DECRETI 626 del 05-08-2019 (In Corso)		29.218,88		

STAMPA ELENCO STORNI SU IMPEGNI										Pagina: 83
Servizi di consulenza e prestazioni professionali ICT										
Capitolo: 113.3941		Estremi Impegno (Anno - NumDoc - NumDett - Data - AnnoResiduo)		Note Impegno	Delibera	Importo Originario	Importo Attuale	Disponibilità		
		Estremi Storno (Data - Numero - TipoStorno)		Note Storno		Importo Storno				
2019	4672	6	07-08-2019	2019	CONTRATTO QUADRO CONSIP "SERVIZI DI CLOUD COMPUTING - DECRETO DIV AR	2019 DECRETI 626 del 05-08-2019 (In Corso)	0,00	38.334,17	0,00	
	01-10-2020	1	Altro		CONTRATTO QUADRO CONSIP "SERVIZI DI CLOUD COMPUTING - DECRETO DIV AR	2019 DECRETI 626 del 05-08-2019 (In Corso)		38.334,17		
2019	8970	1	30-12-2019	2019	CONTRATTO QUADRO CONSIP "SERVIZI DI CLOUD COMPUTING - DI SICUREZZA, DI	2019 DECRETI 1239 del 23-12-2019 (In Corso)	440.412,56	229.136,18	229.136,18	
	30-06-2020	1	Altro		CONTRATTO QUADRO CONSIP "SERVIZI DI CLOUD COMPUTING - DI SICUREZZA, D	2019 DECRETI 1239 del 23-12-2019 (In Corso)		-75.279,23		
	26-11-2020	2	Altro		(CIG: 81568383A8) CONTRATTO QUADRO CONSIP "SERVIZI DI CLOUD COMPUTING	2019 DECRETI 1239 del 23-12-2019 (In Corso)		-135.997,15		
2019	8970	2	30-12-2019	2019	CONTRATTO QUADRO CONSIP "SERVIZI DI CLOUD COMPUTING - DI SICUREZZA, D	2019 DECRETI 1239 del 23-12-2019 (In Corso)	0,00	75.279,23	0,00	
	30-06-2020	1	Altro		CONTRATTO QUADRO CONSIP "SERVIZI DI CLOUD COMPUTING - DI SICUREZZA, D	2019 DECRETI 1239 del 23-12-2019 (In Corso)		75.279,23		
2019	8970	3	30-12-2019	2019	(CIG: 81568383A8) CONTRATTO QUADRO CONSIP "SERVIZI DI CLOUD COMPUTING	2019 DECRETI 1239 del 23-12-2019 (In Corso)	0,00	135.997,15	0,00	
	26-11-2020	1	Altro		(CIG: 81568383A8) CONTRATTO QUADRO CONSIP "SERVIZI DI CLOUD COMPUTING	2019 DECRETI 1239 del 23-12-2019 (In Corso)		135.997,15		
TOTALI CAPITOLO: 113.3941							690.146,56	0,00	263.224,87	

STAMPA ELENCO STORNI SU IMPEGNI											Pagina: 84	
Capitolo: 113.3945												
Trasporti, traslochi e facchinaggio												
Estremi Impegno		Note Impegno		Delibera		Importo Originario		Importo Attuale		Disponibilità		
(Anno - NumDoc - NumDett - Data - AnnoResiduo)	(Data - Numero - TipoStorno)					Importo Originario						
2019	3837	1	11-07-2019	2019	PROCEDURA DI AFFIDAMENTO TRAMITE TRATTATIVA DIRETTA SU MEPA, AI SENSI	2019 DECRETI 507 del 05-07-2019 (In Corso)	797,26		0,00	0,00		
	03-07-2020		1	Altro	PROCEDURA DI AFFIDAMENTO SERVIZIO SPEDIZIONE INDIRE TRAMITE TRATTATI	2019 DECRETI 507 del 05-07-2019 (In Corso)		-797,26				
2019	3837	2	11-07-2019	2019	PROCEDURA DI AFFIDAMENTO SERVIZIO SPEDIZIONE INDIRE TRAMITE TRATTATI	2019 DECRETI 507 del 05-07-2019 (In Corso)	0,00		797,26	249,49		
	03-07-2020		1	Altro	PROCEDURA DI AFFIDAMENTO SERVIZIO SPEDIZIONE INDIRE TRAMITE TRATTATI	2019 DECRETI 507 del 05-07-2019 (In Corso)		797,26				
TOTALI CAPITOLO: 113.3945							797,26		0,00	797,26	249,49	

STAMPA ELENCO STORNI SU IMPEGNI										Pagina: 85
Capitolo: 113.9052										
Rimborso per viaggio e trasloco corrisposto a personale a tempo determinato a valere sui progetti in affidamento										
Estremi Impegno (Anno - NumDoc - NumDet - Data - AnnoResiduo)		Note Impegno		Delibera	Importo Originario	Importo Attuale	Disponibilità			
Estremi Storno (Data - Numero - TipoStorno)		Note Storno			Importo Storno					
2019	2317	1	28-05-2019	2019		0,10			0,00	
31-12-2020		1	Economia	RIMBORSO A FIRENZE DAL 03 AL 04 APRILE 2019 PON MODELLI INNOVATIVI DI PASSAGGIO A DEFINITIVO RADIAZIONI RESIDUI ATTIVI E PASSIVI 2020			-0,10			
TOTALI CAPITOLO: 113.9052										
					0,10	-0,10	0,00			0,00

STAMPA ELENCO STORNI SU IMPEGNI										Pagina: 86
Rimborso per viaggio e trasloco corrisposto a personale a tempo determinato a valere sui progetti in affidamento										
Capitolo: 113.9053		Estremi Impegno (Anno - NumDoc - NumDef - Data - AnnoResiduo)		Note Impegno	Delibera	Importo Originario	Importo Attuale	Disponibilità		
		Estremi Storno (Data - Numero - TipoStorno)		Note Storno		Importo Storno				
2019	4181	1	18-07-2019	2019	2019 DECRETI 546 del 16-07-2019 (In Corso)	51,62	0,00		0,00	
31-12-2020		1		Economia	2021 DECRETOC 1 del 30-03-2021 (In Corso)		-51,62			
2019	5392	1	17-09-2019	2019	2019 DECRETI 728 del 13-09-2019 (In Corso)	310,00	295,00		0,00	
31-12-2020		1		Economia	2021 DECRETOC 1 del 30-03-2021 (In Corso)		-15,00			
TOTALI CAPITOLO: 113.9053						361,62	295,00		0,00	

STAMPA ELENCO STORNI SU IMPEGNI										Pagina: 87
Trasferimenti correnti a Ministero dell'Istruzione - Istituzioni scolastiche										
Capitolo: 114.900										
Estremi Impegno		Note Impegno		Delibera		Importo Originario		Importo Attuale		Disponibilità
(Anno - NumDoc - NumDef - Data - AnnoResiduo)	(Data - Numero - TipoStorno)									
2017	170	1	10-02-2017	2017	PROGRAMMA ERASMUS+ CALL 2016 - SETTORE ISTRUZIONE SCOLASTICA - AZIONE	2017 DECRETI 17 del 03-02-2017(In Corso)	4.520,00	4.060,00	0,00	
31-12-2020		1	Economia		PASSAGGIO A DEFINITIVO RADIAZIONI RESIDUI ATTIVI E PASSIVI 2020	2021 DECRETI 1 del 30-03-2021(In Corso)		-460,00		
2017	176	1	10-02-2017	2017	PROGRAMMA ERASMUS+ CALL 2016 - SETTORE ISTRUZIONE SCOLASTICA - AZIONE	2017 DECRETI 17 del 03-02-2017(In Corso)	5.081,00	5.056,00	0,00	
31-12-2020		1	Economia		PASSAGGIO A DEFINITIVO RADIAZIONI RESIDUI ATTIVI E PASSIVI 2020	2021 DECRETI 1 del 30-03-2021(In Corso)		-25,00		
2017	179	1	10-02-2017	2017	PROGRAMMA ERASMUS+ CALL 2016 - SETTORE ISTRUZIONE SCOLASTICA - AZIONE	2017 DECRETI 17 del 03-02-2017(In Corso)	4.350,00	675,00	0,00	
31-12-2020		1	Economia		PASSAGGIO A DEFINITIVO RADIAZIONI RESIDUI ATTIVI E PASSIVI 2020	2021 DECRETI 1 del 30-03-2021(In Corso)		-3.675,00		
2017	181	1	10-02-2017	2017	PROGRAMMA ERASMUS+ CALL 2016 - SETTORE ISTRUZIONE SCOLASTICA - AZIONE	2017 DECRETI 17 del 03-02-2017(In Corso)	4.180,00	490,00	0,00	
31-12-2020		1	Economia		PASSAGGIO A DEFINITIVO RADIAZIONI RESIDUI ATTIVI E PASSIVI 2020	2021 DECRETI 1 del 30-03-2021(In Corso)		-3.690,00		
2017	946	1	18-04-2017	2017	ACCORDO CON L'ISTITUTO COMPRENSIVO N. 2 DI LA SPEZIA PER L'ORGANIZZAZIONE	2017 DECRETI 81 del 24-02-2017(In Corso)	1.784,10	0,00	0,00	
31-12-2020		1	Economia		PASSAGGIO A DEFINITIVO RADIAZIONI RESIDUI ATTIVI E PASSIVI 2020	2021 DECRETI 1 del 30-03-2021(In Corso)		-1.784,10		
2017	2394	1	04-07-2017	2017	N. 7 ACCORDI PER IL FINANZIAMENTO E L'ORGANIZZAZIONE DI ESAMI DI ATTES	2017 DECRETI 377 del 28-06-2017(In Corso)	11.520,00	0,00	0,00	
31-12-2020		1	Economia		PASSAGGIO A DEFINITIVO RADIAZIONI RESIDUI ATTIVI E PASSIVI 2020	2021 DECRETI 1 del 30-03-2021(In Corso)		-11.520,00		
2017	2895	1	13-07-2017	2017	SOTT C E/3G17000440006 PREFINANZIAMENTO ERASMUS+ 2017-1-JT02-KA101-035	2017 DECRETI 381 del 03-07-2017(In Corso)	10.273,00	9.881,00	0,00	
31-12-2020		1	Economia		PASSAGGIO A DEFINITIVO RADIAZIONI RESIDUI ATTIVI E PASSIVI 2020	2021 DECRETI 1 del 30-03-2021(In Corso)		-392,00		

STAMPA ELENCO STORNI SU IMPEGNI										Pagina: 88
Trasferimenti correnti a Ministero dell'Istruzione - Istituzioni scolastiche										
Capitolo: 114.900										
Estremi Impegno		Note Impegno		Delibera		Importo Originario		Importo Attuale		Disponibilità
(Anno - NumDoc - NumDef - Data - AnnoResiduo)	(Data - Numero - TipoStorno)									
2017	2915	1	13-07-2017	2017	SOTT C E89G17000610006 PREFINANZIAMENTO ERASMUS+ 2017-I-IT02-KA101-035	2017 DECRETI 381 del 03-07-2017 (In Corso)	10.352,00	0,00	0,00	0,00
31-12-2020		1	Economia		PASSAGGIO A DEFINITIVO RADIAZIONI RESIDUI ATTIVI E PASSIVI 2020	2021 DECRETI 381 del 30-03-2021 (In Corso)	-10.352,00			
2017	2919	1	13-07-2017	2017	SOTT C 83G17000240006 PREFINANZIAMENTO ERASMUS+ 2017-I-IT02-KA101-035	2017 DECRETI 381 del 03-07-2017 (In Corso)	18.604,60	0,00	0,00	0,00
31-12-2020		1	Economia		PASSAGGIO A DEFINITIVO RADIAZIONI RESIDUI ATTIVI E PASSIVI 2020	2021 DECRETI 381 del 30-03-2021 (In Corso)	-18.604,60			
2017	2929	1	13-07-2017	2017	SOTT C I6GD17000110006 PREFINANZIAMENTO ERASMUS+ 2017-I-IT02-KA101-036	2017 DECRETI 381 del 03-07-2017 (In Corso)	5.116,20	1.483,20	0,00	0,00
31-12-2020		1	Economia		PASSAGGIO A DEFINITIVO RADIAZIONI RESIDUI ATTIVI E PASSIVI 2020	2021 DECRETI 381 del 30-03-2021 (In Corso)	-3.633,00			
2017	2930	1	13-07-2017	2017	SOTT C D96D17000280006 PREFINANZIAMENTO ERASMUS+ 2017-I-IT02-KA101-036	2017 DECRETI 381 del 03-07-2017 (In Corso)	5.022,20	4.140,20	0,00	0,00
31-12-2020		1	Economia		PASSAGGIO A DEFINITIVO RADIAZIONI RESIDUI ATTIVI E PASSIVI 2020	2021 DECRETI 381 del 30-03-2021 (In Corso)	-882,00			
2017	3172	1	24-07-2017	2017	SOTT C H83G17000250006 PREFINANZIAMENTO ERASMUS+ 2017-I-IT02-KA101-036	2017 DECRETI 402 del 10-07-2017 (In Corso)	6.069,60	4.353,60	0,00	0,00
31-12-2020		1	Economia		PASSAGGIO A DEFINITIVO RADIAZIONI RESIDUI ATTIVI E PASSIVI 2020	2021 DECRETI 402 del 30-03-2021 (In Corso)	-1.716,00			
2017	3178	1	24-07-2017	2017	SOTT C B19G17000370006 PREFINANZIAMENTO ERASMUS+ 2017-I-IT02-KA101-036	2017 DECRETI 402 del 10-07-2017 (In Corso)	11.079,60	11.074,60	0,00	0,00
31-12-2020		1	Economia		PASSAGGIO A DEFINITIVO RADIAZIONI RESIDUI ATTIVI E PASSIVI 2020	2021 DECRETI 402 del 30-03-2021 (In Corso)	-5,00			
2017	3201	1	24-07-2017	2017	SOTT C B59G17000730006 PREFINANZIAMENTO ERASMUS+ 2017-I-IT02-KA101-036	2017 DECRETI 424 del 17-07-2017 (In Corso)	30.725,60	29.829,60	0,00	0,00
31-12-2020		1	Economia		PASSAGGIO A DEFINITIVO RADIAZIONI RESIDUI ATTIVI E PASSIVI 2020	2021 DECRETI 402 del 30-03-2021 (In Corso)	-896,00			

STAMPA ELENCO STORNI SU IMPEGNI										Pagina: 89
Trasferimenti correnti a Ministero dell'Istruzione - Istituzioni scolastiche										
Capitolo: 114.900										
Estremi Impegno		Note Impegno		Delibera		Importo Originario		Importo Attuale		Disponibilità
(Anno - NumDoc - NumDef - Data - AnnoResiduo)	(Data - Numero - TipoStorno)									
2017	3316	1	28-07-2017	2017	N. 4 ACCORDI PER IL FINANZIAMENTO E L'ORGANIZZAZIONE DI ESAMI DI ATTIVITÀ ORGANIZZAZIONE DI ESAMI DI ATTIVITÀ	2017 DECRETI 441 del 21-07-2017 (In Corso)	8.310,00	0,00	0,00	0,00
31-12-2020		1	Economia		PASSAGGIO A DEFINITIVO RADIAZIONI RESIDUI ATTIVI E PASSIVI 2020	2021 DECRETI 488 del 30-03-2021 (In Corso)	-8.310,00			
2017	3757	1	06-09-2017	2017	SOTT C B29G17000910006 PREFINANZIAMENTO ERASMUS+ 2017-1-IT02-KA107-035	2017 DECRETI 488 del 22-08-2017 (In Corso)	21.732,00	0,00	0,00	0,00
31-12-2020		1	Economia		PASSAGGIO A DEFINITIVO RADIAZIONI RESIDUI ATTIVI E PASSIVI 2020	2021 DECRETI 488 del 30-03-2021 (In Corso)	-21.732,00			
2017	4274	1	05-10-2017	2017	SOTT C G46D17000170006 PREFINANZIAMENTO ERASMUS+ 2017-1-IT02-KA201-036	2017 DECRETI 591 del 29-09-2017 (In Corso)	32.526,00	31.926,00	0,00	0,00
31-12-2020		1	Economia		PASSAGGIO A DEFINITIVO RADIAZIONI RESIDUI ATTIVI E PASSIVI 2020	2021 DECRETI 591 del 30-03-2021 (In Corso)	-600,00			
2017	4289	1	05-10-2017	2017	SOTT C E29G17000810006 PREFINANZIAMENTO ERASMUS+ 2017-1-IT01-KA219-035	2017 DECRETI 593 del 29-09-2017 (In Corso)	4.862,00	4.777,00	0,00	0,00
31-12-2020		1	Economia		PASSAGGIO A DEFINITIVO RADIAZIONI RESIDUI ATTIVI E PASSIVI 2020	2021 DECRETI 593 del 30-03-2021 (In Corso)	-85,00			
2017	4312	1	05-10-2017	2017	SOTT C H79G17000120006 PREFINANZIAMENTO ERASMUS+ 2017-1-IT02-KA219-036	2017 DECRETI 594 del 29-09-2017 (In Corso)	6.436,00	6.066,00	0,00	0,00
31-12-2020		1	Economia		PASSAGGIO A DEFINITIVO RADIAZIONI RESIDUI ATTIVI E PASSIVI 2020	2021 DECRETI 594 del 30-03-2021 (In Corso)	-370,00			
2017	4313	1	05-10-2017	2017	SOTT C F53J17000070006 PREFINANZIAMENTO ERASMUS+ 2017-1-FR01-KA219-037	2017 DECRETI 594 del 29-09-2017 (In Corso)	6.736,00	3.601,00	0,00	0,00
31-12-2020		1	Economia		PASSAGGIO A DEFINITIVO RADIAZIONI RESIDUI ATTIVI E PASSIVI 2020	2021 DECRETI 594 del 30-03-2021 (In Corso)	-3.135,00			
2017	4589	1	20-10-2017	2017	SOTT C H78F17000200006 PREFINANZIAMENTO ERASMUS+ 2017-1-TR01-KA219-046	2017 DECRETI 613 del 10-10-2017 (In Corso)	5.505,00	4.505,00	0,00	0,00
31-12-2020		1	Economia		PASSAGGIO A DEFINITIVO RADIAZIONI RESIDUI ATTIVI E PASSIVI 2020	2021 DECRETI 613 del 30-03-2021 (In Corso)	-1.000,00			

STAMPA ELENCO STORNI SU IMPEGNI										Pagina: 90
Trasferimenti correnti a Ministero dell'Istruzione - Istituzioni scolastiche										
Capitolo: 114.900										
Estremi Impegno (Anno - NumDoc - NumDef - Data - AnnoResiduo)		Note Impegno		Delibera	Importo Originario	Importo Attuale	Disponibilità			
Estremi Storno (Data - Numero - TipoStorno)		Note Storno			Importo Storno					
2017	4590	1	20-10-2017	2017	SOTT C I39G17000280006 PREFINANZIAMENTO ERASMUS+ 2017-I-IT02-KA201-036	2017 DECRETI 611 del 10-10-2017 (In Corso)	53.301,80	51.697,80	0,00	
31-12-2020		1	Economia		PASSAGGIO A DEFINITIVO RADIAZIONI RESIDUI ATTIVI E PASSIVI 2020	2021 DECRETI 615 del 30-03-2021 (In Corso)		-1.604,00		
2017	4689	1	23-10-2017	2017	SOTT C H96D17000380006 PREFINANZIAMENTO ERASMUS+ 2017-I-AT01-KA219-035	2017 DECRETI 615 del 10-10-2017 (In Corso)	5.372,00	4.752,66	0,00	
31-12-2020		1	Economia		PASSAGGIO A DEFINITIVO RADIAZIONI RESIDUI ATTIVI E PASSIVI 2020	2021 DECRETI 615 del 30-03-2021 (In Corso)		-619,34		
2017	4695	1	23-10-2017	2017	SOTT C E86D17000210006 PREFINANZIAMENTO ERASMUS+ 2017-I-DE03-KA219-035	2017 DECRETI 615 del 10-10-2017 (In Corso)	5.286,00	5.056,00	0,00	
31-12-2020		1	Economia		PASSAGGIO A DEFINITIVO RADIAZIONI RESIDUI ATTIVI E PASSIVI 2020	2021 DECRETI 615 del 30-03-2021 (In Corso)		-230,00		
2017	4698	1	23-10-2017	2017	SOTT C G99I17000220005 PREFINANZIAMENTO ERASMUS+ 2017-I-DE03-KA219-035	2017 DECRETI 615 del 10-10-2017 (In Corso)	5.880,00	5.014,00	0,00	
31-12-2020		1	Economia		PASSAGGIO A DEFINITIVO RADIAZIONI RESIDUI ATTIVI E PASSIVI 2020	2021 DECRETI 615 del 30-03-2021 (In Corso)		-866,00		
2017	4704	1	23-10-2017	2017	SOTT C I82I17000080005 PREFINANZIAMENTO ERASMUS+ 2017-I-DE03-KA219-035	2017 DECRETI 615 del 10-10-2017 (In Corso)	5.080,00	4.965,00	0,00	
31-12-2020		1	Economia		PASSAGGIO A DEFINITIVO RADIAZIONI RESIDUI ATTIVI E PASSIVI 2020	2021 DECRETI 615 del 30-03-2021 (In Corso)		-115,00		
2017	4712	1	23-10-2017	2017	SOTT C B89G17001710006 PREFINANZIAMENTO ERASMUS+ 2017-I-HU01-KA219-035	2017 DECRETI 615 del 10-10-2017 (In Corso)	4.304,00	3.934,00	0,00	
31-12-2020		1	Economia		PASSAGGIO A DEFINITIVO RADIAZIONI RESIDUI ATTIVI E PASSIVI 2020	2021 DECRETI 615 del 30-03-2021 (In Corso)		-370,00		
2017	4722	1	23-10-2017	2017	SOTT C C66D17000230001 PREFINANZIAMENTO ERASMUS+ 2017-I-IT02-KA219-036	2017 DECRETI 615 del 10-10-2017 (In Corso)	5.409,00	4.993,92	0,00	
31-12-2020		1	Economia		PASSAGGIO A DEFINITIVO RADIAZIONI RESIDUI ATTIVI E PASSIVI 2020	2021 DECRETI 615 del 30-03-2021 (In Corso)		-415,08		

STAMPA ELENCO STORNI SU IMPEGNI										Pagina: 91
Trasferimenti correnti a Ministero dell'Istruzione - Istituzioni scolastiche										
Capitolo: 114.900										
Estremi Impegno (Anno - NumDoc - NumDef - Data - AnnoResiduo)		Note Impegno		Delibera	Importo Originario	Importo Attuale	Disponibilità			
Estremi Storno (Data - Numero - TipoStorno)		Note Storno			Importo Storno					
2017	4725	1	23-10-2017	2017	SOTT C E36D17000130006 PREFINANZIAMENTO ERASMUS+ 2017-I-IT02-KA219-036	2017 DECRETI 615 del 10-10-2017 (In Corso)	5.186,00	4.221,00	0,00	
31-12-2020		1	Economia		PASSAGGIO A DEFINITIVO RADIAZIONI RESIDUI ATTIVI E PASSIVI 2020	2021 DECRETI 629 del 30-03-2021 (In Corso)		-965,00		
2017	4726	1	23-10-2017	2017	SOTT C B63D17001080006 PREFINANZIAMENTO ERASMUS+ 2017-I-IT02-KA219-036	2017 DECRETI 615 del 10-10-2017 (In Corso)	5.280,00	5.040,00	0,00	
31-12-2020		1	Economia		PASSAGGIO A DEFINITIVO RADIAZIONI RESIDUI ATTIVI E PASSIVI 2020	2021 DECRETI 629 del 30-03-2021 (In Corso)		-240,00		
2017	4728	1	23-10-2017	2017	SOTT C B79G17002150006 PREFINANZIAMENTO ERASMUS+ 2017-I-IT02-KA219-036	2017 DECRETI 615 del 10-10-2017 (In Corso)	5.334,00	4.574,00	0,00	
31-12-2020		1	Economia		PASSAGGIO A DEFINITIVO RADIAZIONI RESIDUI ATTIVI E PASSIVI 2020	2021 DECRETI 629 del 30-03-2021 (In Corso)		-760,00		
2017	4736	1	24-10-2017	2017	SOTT C I59G17000390005 PREFINANZIAMENTO ERASMUS+ 2017-I-DE03-KA219-035	2017 DECRETI 629 del 17-10-2017 (In Corso)	4.993,00	4.018,00	0,00	
31-12-2020		1	Economia		PASSAGGIO A DEFINITIVO RADIAZIONI RESIDUI ATTIVI E PASSIVI 2020	2021 DECRETI 629 del 30-03-2021 (In Corso)		-975,00		
2017	4750	1	24-10-2017	2017	SOTT C I45I17000110006 PREFINANZIAMENTO ERASMUS+ 2017-I-FR01-KA219-037	2017 DECRETI 629 del 17-10-2017 (In Corso)	5.052,00	0,00	0,00	
31-12-2020		1	Economia		PASSAGGIO A DEFINITIVO RADIAZIONI RESIDUI ATTIVI E PASSIVI 2020	2021 DECRETI 629 del 30-03-2021 (In Corso)		-5.052,00		
2017	4755	1	24-10-2017	2017	SOTT C H36D17000160006 PREFINANZIAMENTO ERASMUS+ 2017-I-UK01-KA219-036	2017 DECRETI 629 del 17-10-2017 (In Corso)	4.824,00	0,00	0,00	
31-12-2020		1	Economia		PASSAGGIO A DEFINITIVO RADIAZIONI RESIDUI ATTIVI E PASSIVI 2020	2021 DECRETI 629 del 30-03-2021 (In Corso)		-4.824,00		
2017	4946	1	102-11-2017	2017	SOTT C E36D17000120005 PREFINANZIAMENTO ERASMUS+ 2017-I-IT02-KA201-036	2017 DECRETI 643 del 24-10-2017 (In Corso)	34.667,00	34.600,00	0,00	
31-12-2020		1	Economia		PASSAGGIO A DEFINITIVO RADIAZIONI RESIDUI ATTIVI E PASSIVI 2020	2021 DECRETI 629 del 30-03-2021 (In Corso)		-67,00		

STAMPA ELENCO STORNI SU IMPEGNI										Pagina: 92
Trasferimenti correnti a Ministero dell'Istruzione - Istituzioni scolastiche										
Capitolo: 114.900										
Estremi Impegno		Note Impegno		Delibera		Importo Originario		Importo Attuale		Disponibilità
(Anno - NumDoc - NumDef - Data - AnnoResiduo)	(Data - Numero - TipoStorno)	Note Impegno	Delibera	Importo Originario	Importo Attuale					
		Note Storno		Importo Storno						
2017	5223	1 21-11-2017	2017							
		31-12-2020	1 Economia	SOTT C I93G17000150006 PREFINANZIAMENTO ERASMUS+ 2017-1-ES01-KA219-038	2017 DECRETI 646 del 24-10-2017 (In Corso)	5.537,00		1.032,00		0,00
2017	5232	1 21-11-2017	2017							
		31-12-2020	1 Economia	PASSAGGIO A DEFINITIVO RADIAZIONI RESIDUI ATTIVI E PASSIVI 2020	2021 DECRETOC 1 del 30-03-2021 (In Corso)		-4.505,00			
2017	5242	1 21-11-2017	2017							
		31-12-2020	1 Economia	SOTT C D47E17000070001 PREFINANZIAMENTO ERASMUS+ 2017-1-IT02-KA219-036	2017 DECRETI 646 del 24-10-2017 (In Corso)	6.982,00		6.777,00		0,00
2017	5242	1 21-11-2017	2017							
		31-12-2020	1 Economia	PASSAGGIO A DEFINITIVO RADIAZIONI RESIDUI ATTIVI E PASSIVI 2020	2021 DECRETOC 1 del 30-03-2021 (In Corso)		-205,00			
2017	5242	1 21-11-2017	2017							
		31-12-2020	1 Economia	SOTT C I23G17000140006 PREFINANZIAMENTO ERASMUS+ 2017-1-SI01-KA219-035	2017 DECRETI 646 del 24-10-2017 (In Corso)	4.519,00		2.174,00		0,00
2017	5245	1 21-11-2017	2017							
		31-12-2020	1 Economia	PASSAGGIO A DEFINITIVO RADIAZIONI RESIDUI ATTIVI E PASSIVI 2020	2021 DECRETOC 1 del 30-03-2021 (In Corso)		-2.345,00			
2017	5246	1 21-11-2017	2017							
		31-12-2020	1 Economia	SOTT C B69G17002340007 PREFINANZIAMENTO ERASMUS+ 2017-1-TR01-KA219-045	2017 DECRETI 646 del 24-10-2017 (In Corso)	3.270,00		2.465,00		0,00
2017	5246	1 21-11-2017	2017							
		31-12-2020	1 Economia	PASSAGGIO A DEFINITIVO RADIAZIONI RESIDUI ATTIVI E PASSIVI 2020	2021 DECRETOC 1 del 30-03-2021 (In Corso)		-805,00			
2017	5248	1 21-11-2017	2017							
		31-12-2020	1 Economia	SOTT C I59G17000370006 PREFINANZIAMENTO ERASMUS+ 2017-1-TR01-KA219-046	2017 DECRETI 646 del 24-10-2017 (In Corso)	4.810,00		410,00		0,00
2017	5248	1 21-11-2017	2017							
		31-12-2020	1 Economia	PASSAGGIO A DEFINITIVO RADIAZIONI RESIDUI ATTIVI E PASSIVI 2020	2021 DECRETOC 1 del 30-03-2021 (In Corso)		-4.400,00			
2017	5252	1 21-11-2017	2017							
		31-12-2020	1 Economia	SOTT C I46D17000140006 PREFINANZIAMENTO ERASMUS+ 2017-1-BE02-KA219-034	2017 DECRETI 646 del 24-10-2017 (In Corso)	4.854,00		3.484,00		0,00
2017	5252	1 21-11-2017	2017							
		31-12-2020	1 Economia	PASSAGGIO A DEFINITIVO RADIAZIONI RESIDUI ATTIVI E PASSIVI 2020	2021 DECRETOC 1 del 30-03-2021 (In Corso)		-1.370,00			
2017	5252	1 21-11-2017	2017							
		31-12-2020	1 Economia	SOTT C B19D17011280006 PREFINANZIAMENTO ERASMUS+ 2017-1-CZ01-KA219-035	2017 DECRETI 646 del 24-10-2017 (In Corso)	5.994,00		1.494,00		0,00
2017	5252	1 21-11-2017	2017							
		31-12-2020	1 Economia	PASSAGGIO A DEFINITIVO RADIAZIONI RESIDUI ATTIVI E PASSIVI 2020	2021 DECRETOC 1 del 30-03-2021 (In Corso)		-4.500,00			

STAMPA ELENCO STORNI SU IMPEGNI											Pagina: 93
Trasferimenti correnti a Ministero dell'Istruzione - Istituzioni scolastiche											
Capitolo: 114.900											
Estremi Impegno		Note Impegno		Delibera		Importo Originario		Importo Attuale		Disponibilità	
(Anno - NumDoc - NumDef - Data - AnnoResiduo)	(Data - Numero - TipoStorno)										
2017	5254	1	21-11-2017	2017	SOTT C C39G17000500005 PREFINANZIAMENTO ERASMUS+ 2017-I-DE03-KA219-035	2017 DECRETI 646 del 24-10-2017 (In Corso)	4.782,00	3.832,00	0,00		
	31-12-2020	1	Economia		PASSAGGIO A DEFINITIVO RADIAZIONI RESIDUI ATTIVI E PASSIVI 2020	2021 DECRETOC 1 del 30-03-2021 (In Corso)		-950,00			
2017	5255	1	21-11-2017	2017	SOTT C C46D17000120006 PREFINANZIAMENTO ERASMUS+ 2017-I-DE03-KA219-035	2017 DECRETI 646 del 24-10-2017 (In Corso)	5.356,60	2.368,60	0,00		
	31-12-2020	1	Economia		PASSAGGIO A DEFINITIVO RADIAZIONI RESIDUI ATTIVI E PASSIVI 2020	2021 DECRETOC 1 del 30-03-2021 (In Corso)		-2.988,00			
2017	5295	1	22-11-2017	2017	SOTT C F36D17000140006 PREFINANZIAMENTO ERASMUS+ 2017-I-PL01-KA219-038	2017 DECRETI 658 del 31-10-2017 (In Corso)	5.586,00	4.836,00	0,00		
	31-12-2020	1	Economia		PASSAGGIO A DEFINITIVO RADIAZIONI RESIDUI ATTIVI E PASSIVI 2020	2021 DECRETOC 1 del 30-03-2021 (In Corso)		-750,00			
2017	5306	1	22-11-2017	2017	SOTT C E69G17001160007 PREFINANZIAMENTO ERASMUS+ 2017-I-FR01-KA219-037	2017 DECRETI 658 del 31-10-2017 (In Corso)	5.183,40	4.470,40	0,00		
	31-12-2020	1	Economia		PASSAGGIO A DEFINITIVO RADIAZIONI RESIDUI ATTIVI E PASSIVI 2020	2021 DECRETOC 1 del 30-03-2021 (In Corso)		-713,00			
2017	5308	1	22-11-2017	2017	SOTT C D79G17001010006 PREFINANZIAMENTO ERASMUS+ 2017-I-IT02-KA219-036	2017 DECRETI 658 del 31-10-2017 (In Corso)	5.359,00	4.859,00	0,00		
	31-12-2020	1	Economia		PASSAGGIO A DEFINITIVO RADIAZIONI RESIDUI ATTIVI E PASSIVI 2020	2021 DECRETOC 1 del 30-03-2021 (In Corso)		-500,00			
2017	5314	1	22-11-2017	2017	SOTT C B59G17000310005 PREFINANZIAMENTO ERASMUS+ 2017-I-IT02-KA219-036	2017 DECRETI 658 del 31-10-2017 (In Corso)	4.415,00	2.549,30	0,00		
	31-12-2020	1	Economia		PASSAGGIO A DEFINITIVO RADIAZIONI RESIDUI ATTIVI E PASSIVI 2020	2021 DECRETOC 1 del 30-03-2021 (In Corso)		-1.865,70			
2017	5329	1	22-11-2017	2017	SOTT C E73G17000770006 PREFINANZIAMENTO ERASMUS+ 2017-I-DK01-KA219-034	2017 DECRETI 659 del 31-10-2017 (In Corso)	4.689,00	4.459,00	0,00		
	31-12-2020	1	Economia		PASSAGGIO A DEFINITIVO RADIAZIONI RESIDUI ATTIVI E PASSIVI 2020	2021 DECRETOC 1 del 30-03-2021 (In Corso)		-230,00			

STAMPA ELENCO STORNI SU IMPEGNI											Pagina: 94
Trasferimenti correnti a Ministero dell'Istruzione - Istituzioni scolastiche											
Capitolo: 114.900											
Estremi Impegno		Note Impegno		Delibera		Importo Originario		Importo Attuale		Disponibilità	
(Anno - NumDoc - NumDef - Data - AnnoResiduo)	(Data - Numero - TipoStorno)	Note Impegno	Delibera	Importo Originario	Importo Attuale	Disponibilità					
Estremi Storno		Note Storno									
2017	5341	1	22-11-2017	2017	SOTT C I69G170004000006 PREFINANZIAMENTO ERASMUS+ 2017-I-DE03-KA219-035	2017 DECRETI 659 del 31-10-2017 (In Corso)	5.174,00	2.874,00	0,00		
31-12-2020		1	Economia		PASSAGGIO A DEFINITIVO RADIAZIONI RESIDUI ATTIVI E PASSIVI 2020	2021 DECRETOC 1 del 30-03-2021 (In Corso)		-2.300,00			
2017	5351	1	22-11-2017	2017	SOTT C B16D170001600006 PREFINANZIAMENTO ERASMUS+ 2017-I-FR01-KA219-037	2017 DECRETI 659 del 31-10-2017 (In Corso)	6.012,00	2.672,00	0,00		
31-12-2020		1	Economia		PASSAGGIO A DEFINITIVO RADIAZIONI RESIDUI ATTIVI E PASSIVI 2020	2021 DECRETOC 1 del 30-03-2021 (In Corso)		-3.340,00			
2017	5353	1	22-11-2017	2017	SOTT C H82117000020006 PREFINANZIAMENTO ERASMUS+ 2017-I-FR01-KA219-037	2017 DECRETI 659 del 31-10-2017 (In Corso)	5.464,00	5.074,00	0,00		
31-12-2020		1	Economia		PASSAGGIO A DEFINITIVO RADIAZIONI RESIDUI ATTIVI E PASSIVI 2020	2021 DECRETOC 1 del 30-03-2021 (In Corso)		-390,00			
2017	5355	1	22-11-2017	2017	SOTT C H23G16000900006 PREFINANZIAMENTO ERASMUS+ 2017-I-FR01-KA219-037	2017 DECRETI 659 del 31-10-2017 (In Corso)	3.760,00	0,00	0,00		
31-12-2020		1	Economia		PASSAGGIO A DEFINITIVO RADIAZIONI RESIDUI ATTIVI E PASSIVI 2020	2021 DECRETOC 1 del 30-03-2021 (In Corso)		-3.760,00			
2017	5428	1	24-11-2017	2017	SOTT C B69D170158100006 PREFINANZIAMENTO ERASMUS+ 2017-I-FR01-KA219-037	2017 DECRETI 687 del 10-11-2017 (In Corso)	4.710,00	4.685,00	0,00		
31-12-2020		1	Economia		PASSAGGIO A DEFINITIVO RADIAZIONI RESIDUI ATTIVI E PASSIVI 2020	2021 DECRETOC 1 del 30-03-2021 (In Corso)		-25,00			
2017	5437	1	24-11-2017	2017	SOTT C H25C170003800006 PREFINANZIAMENTO ERASMUS+ 2017-I-IT02-KA219-036	2017 DECRETI 687 del 10-11-2017 (In Corso)	8.703,00	7.643,00	0,00		
31-12-2020		1	Economia		PASSAGGIO A DEFINITIVO RADIAZIONI RESIDUI ATTIVI E PASSIVI 2020	2021 DECRETOC 1 del 30-03-2021 (In Corso)		-1.060,00			
2017	5441	1	24-11-2017	2017	SOTT C B66D170001300006 PREFINANZIAMENTO ERASMUS+ 2017-I-ES01-KA219-038	2017 DECRETI 687 del 10-11-2017 (In Corso)	3.615,00	3.095,00	0,00		
31-12-2020		1	Economia		PASSAGGIO A DEFINITIVO RADIAZIONI RESIDUI ATTIVI E PASSIVI 2020	2021 DECRETOC 1 del 30-03-2021 (In Corso)		-520,00			

STAMPA ELENCO STORNI SU IMPEGNI										Pagina: 95
Trasferimenti correnti a Ministero dell'Istruzione - Istituzioni scolastiche										
Capitolo: 114.900										
Estremi Impegno		Note Impegno		Delibera		Importo Originario		Importo Attuale		Disponibilità
(Anno - NumDoc - NumDef - Data - AnnoResiduo)	(Data - Numero - TipoStorno)	Note Impegno	Delibera	Importo Originario	Importo Attuale	Disponibilità				
Trasferimenti correnti a Ministero dell'Istruzione - Istituzioni scolastiche										
Note Storno										
2017	5447	1 24-11-2017	2017	SOTT C D33I17000140006 PREFINANZIAMENTO ERASMUS+ 2017-1-ES01-KA219-038	2017 DECRETI 687 del 10-11-2017 (In Corso)	4.970,00	4.765,00	0,00		
31-12-2020		1 Economia		PASSAGGIO A DEFINITIVO RADIAZIONI I RESIDUI ATTIVI E PASSIVI 2020	2021 DECRETOC 1 del 30-03-2021 (In Corso)		-205,00			
2017	5451	1 24-11-2017	2017	SOTT C F39D17000880006 PREFINANZIAMENTO ERASMUS+ 2017-1-AT01-KA219-034	2017 DECRETI 687 del 10-11-2017 (In Corso)	4.930,00	4.704,25	0,00		
31-12-2020		1 Economia		PASSAGGIO A DEFINITIVO RADIAZIONI I RESIDUI ATTIVI E PASSIVI 2020	2021 DECRETOC 1 del 30-03-2021 (In Corso)		-225,75			
2017	5454	1 24-11-2017	2017	SOTT C D69D17001350005 PREFINANZIAMENTO ERASMUS+ 2017-1-DE03-KA219-035	2017 DECRETI 687 del 10-11-2017 (In Corso)	5.035,00	3.670,00	0,00		
31-12-2020		1 Economia		PASSAGGIO A DEFINITIVO RADIAZIONI I RESIDUI ATTIVI E PASSIVI 2020	2021 DECRETOC 1 del 30-03-2021 (In Corso)		-1.365,00			
2017	5461	1 24-11-2017	2017	SOTT C D59D17002650005 PREFINANZIAMENTO ERASMUS+ 2017-1-ES01-KA219-037	2017 DECRETI 687 del 10-11-2017 (In Corso)	4.908,00	3.758,00	0,00		
31-12-2020		1 Economia		PASSAGGIO A DEFINITIVO RADIAZIONI I RESIDUI ATTIVI E PASSIVI 2020	2021 DECRETOC 1 del 30-03-2021 (In Corso)		-1.150,00			
2017	5474	1 24-11-2017	2017	SOTT C C41I17000030005 PREFINANZIAMENTO ERASMUS+ 2017-1-IT02-KA101-035	2017 DECRETI 693 del 14-11-2017 (In Corso)	15.586,20	1.153,20	0,00		
31-12-2020		1 Economia		PASSAGGIO A DEFINITIVO RADIAZIONI I RESIDUI ATTIVI E PASSIVI 2020	2021 DECRETOC 1 del 30-03-2021 (In Corso)		-14.433,00			
2017	5475	1 24-11-2017	2017	SOTT C E34D17000020006 PREFINANZIAMENTO ERASMUS+ 2017-1-IT02-KA101-035	2017 DECRETI 693 del 14-11-2017 (In Corso)	13.252,40	1.970,40	0,00		
31-12-2020		1 Economia		PASSAGGIO A DEFINITIVO RADIAZIONI I RESIDUI ATTIVI E PASSIVI 2020	2021 DECRETOC 1 del 30-03-2021 (In Corso)		-11.282,00			
2017	5560	1 28-11-2017	2017	SOTT C C46C17000030005 PREFINANZIAMENTO E+ 2017-1-IT02-KA101-035498	2017 DECRETI 711 del 20-11-2017 (In Corso)	3.502,20	3.110,20	0,00		
31-12-2020		1 Economia		PASSAGGIO A DEFINITIVO RADIAZIONI I RESIDUI ATTIVI E PASSIVI 2020	2021 DECRETOC 1 del 30-03-2021 (In Corso)		-392,00			

STAMPA ELENCO STORNI SU IMPEGNI										Pagina: 96
Trasferimenti correnti a Ministero dell'Istruzione - Istituzioni scolastiche										
Capitolo: 114.900										
Estremi Impegno (Anno - NumDoc - NumDef - Data - AnnoResiduo)		Note Impegno		Delibera		Importo Originario		Importo Attuale		Disponibilità
Estremi Storno (Data - Numero - TipoStorno)		Note Storno				Importo Storno				
2017	5561	1	28-11-2017	2017	SOTT C G93CI7000000005 PREFINANZIAMENTO E+ 2017-1-IT02-KA101-035749	2017 DECRETI 711 del 20-11-2017 (In Corso)	11.194,80	10.909,80	0,00	
31-12-2020		1	Economia		PASSAGGIO A DEFINITIVO RADIAZIONI RESIDUI ATTIVI E PASSIVI 2020	2021 DECRETOC 1 del 30-03-2021 (In Corso)		-285,00		
2017	5570	1	28-11-2017	2017	SOTT C D59DI7002620006 PREFINANZIAMENTO E+ 2017-1-IT02-KA201-036699	2017 DECRETI 721 del 21-11-2017 (In Corso)	34.797,00	32.114,00	0,00	
31-12-2020		1	Economia		PASSAGGIO A DEFINITIVO RADIAZIONI RESIDUI ATTIVI E PASSIVI 2020	2021 DECRETOC 1 del 30-03-2021 (In Corso)		-2.683,00		
2017	5634	1	28-11-2017	2017	SOTT C C46DI7000130006 PREFINANZIAMENTO ERASMUS+ 2017-1-NL01-KA219-035	2017 DECRETI 723 del 21-11-2017 (In Corso)	4.820,00	3.095,00	0,00	
31-12-2020		1	Economia		PASSAGGIO A DEFINITIVO RADIAZIONI RESIDUI ATTIVI E PASSIVI 2020	2021 DECRETOC 1 del 30-03-2021 (In Corso)		-1.725,00		
2017	5648	1	28-11-2017	2017	SOTT C I99GI7000400006 PREFINANZIAMENTO ERASMUS+ 2017-1-TR01-KA219-046	2017 DECRETI 723 del 21-11-2017 (In Corso)	5.426,00	4.276,00	0,00	
31-12-2020		1	Economia		PASSAGGIO A DEFINITIVO RADIAZIONI RESIDUI ATTIVI E PASSIVI 2020	2021 DECRETOC 1 del 30-03-2021 (In Corso)		-1.150,00		
2017	5651	1	28-11-2017	2017	SOTT C I19GI7000310006 PREFINANZIAMENTO ERASMUS+ 2017-1-UK01-KA219-036	2017 DECRETI 723 del 21-11-2017 (In Corso)	3.703,00	3.128,00	0,00	
31-12-2020		1	Economia		PASSAGGIO A DEFINITIVO RADIAZIONI RESIDUI ATTIVI E PASSIVI 2020	2021 DECRETOC 1 del 30-03-2021 (In Corso)		-575,00		
2017	5653	1	28-11-2017	2017	SOTT C I69DI7000520006 PREFINANZIAMENTO ERASMUS+ 2017-1-UK01-KA219-036	2017 DECRETI 723 del 21-11-2017 (In Corso)	3.398,00	2.848,00	0,00	
31-12-2020		1	Economia		PASSAGGIO A DEFINITIVO RADIAZIONI RESIDUI ATTIVI E PASSIVI 2020	2021 DECRETOC 1 del 30-03-2021 (In Corso)		-550,00		
2017	5727	1	28-11-2017	2017	SOTT C I82DI7000140005 PREFINANZIAMENTO ERASMUS+ 2017-1-DE03-KA219-035	2017 DECRETI 724 del 22-11-2017 (In Corso)	4.018,00	3.328,00	0,00	
31-12-2020		1	Economia		PASSAGGIO A DEFINITIVO RADIAZIONI RESIDUI ATTIVI E PASSIVI 2020	2021 DECRETOC 1 del 30-03-2021 (In Corso)		-690,00		

STAMPA ELENCO STORNI SU IMPEGNI										Pagina: 97
Trasferimenti correnti a Ministero dell'Istruzione - Istituzioni scolastiche										
Capitolo: 114.900										
Estremi Impegno		Note Impegno		Delibera		Importo Originario		Importo Attuale		Disponibilità
(Anno - NumDoc - NumDef - Data - AnnoResiduo)	(Data - Numero - TipoStorno)	Note Impegno	Delibera	Importo Originario	Importo Attuale	Disponibilità				
Estremi Storno		Note Storno		Importo Storno						
(Anno - NumDoc - NumDef - Data - AnnoResiduo)	(Data - Numero - TipoStorno)	Note Storno	Delibera	Importo Storno	Importo Attuale	Disponibilità				
2017	5728	1	28-11-2017	2017	SOTT C D55117000060006 PREFINANZIAMENTO ERASMUS+ 2017-1-EL01-KA219-036	2017 DECRETI 724 del 22-11-2017(In Corso)	3.718,00	2.503,00	0,00	
31-12-2020		1	Economia		PASSAGGIO A DEFINITIVO RADIAZIONI RESIDUI ATTIVI E PASSIVI 2020	2021 DECRETOC 1 del 30-03-2021(In Corso)	-1.215,00			
2017	5738	1	28-11-2017	2017	SOTT C F3317000190007 PREFINANZIAMENTO ERASMUS+ 2017-1-FI01-KA219-034	2017 DECRETI 725 del 22-11-2017(In Corso)	5.322,50	5.284,52	0,00	
31-12-2020		1	Economia		PASSAGGIO A DEFINITIVO RADIAZIONI RESIDUI ATTIVI E PASSIVI 2020	2021 DECRETOC 1 del 30-03-2021(In Corso)	-37,98			
2017	5740	1	28-11-2017	2017	SOTT C I29G17000080006 PREFINANZIAMENTO ERASMUS+ 2017-1-FR01-KA219-037	2017 DECRETI 725 del 22-11-2017(In Corso)	5.140,00	3.645,00	0,00	
31-12-2020		1	Economia		PASSAGGIO A DEFINITIVO RADIAZIONI RESIDUI ATTIVI E PASSIVI 2020	2021 DECRETOC 1 del 30-03-2021(In Corso)	-1.495,00			
2017	5745	1	28-11-2017	2017	SOTT C F96D17000040006 PREFINANZIAMENTO ERASMUS+ 2017-1-FR01-KA219-037	2017 DECRETI 725 del 22-11-2017(In Corso)	4.554,00	4.343,00	0,00	
31-12-2020		1	Economia		PASSAGGIO A DEFINITIVO RADIAZIONI RESIDUI ATTIVI E PASSIVI 2020	2021 DECRETOC 1 del 30-03-2021(In Corso)	-211,00			
2017	5931	1	30-11-2017	2017	SOTT C H79117000000001 PREFINANZIAMENTO ERASMUS+ 2017-1-PL01-KA219-038	2017 DECRETI 742 del 23-11-2017(In Corso)	5.100,00	0,00	0,00	
31-12-2020		1	Economia		PASSAGGIO A DEFINITIVO RADIAZIONI RESIDUI ATTIVI E PASSIVI 2020	2021 DECRETOC 1 del 30-03-2021(In Corso)	-5.100,00			
2017	6090	1	04-12-2017	2017	SOTT C E54C17000020001 PREFINANZIAMENTO ERASMUS+ 2017-1-JT02-KA101-035	2017 DECRETI 751 del 27-11-2017(In Corso)	3.351,80	2.206,80	0,00	
31-12-2020		1	Economia		PASSAGGIO A DEFINITIVO RADIAZIONI RESIDUI ATTIVI E PASSIVI 2020	2021 DECRETOC 1 del 30-03-2021(In Corso)	-1.145,00			
2017	6093	1	04-12-2017	2017	SOTT C H41117000000006 PREFINANZIAMENTO ERASMUS+ 2017-1-JT02-KA101-035	2017 DECRETI 751 del 27-11-2017(In Corso)	7.099,20	5.311,20	0,00	
31-12-2020		1	Economia		PASSAGGIO A DEFINITIVO RADIAZIONI RESIDUI ATTIVI E PASSIVI 2020	2021 DECRETOC 1 del 30-03-2021(In Corso)	-1.788,00			

STAMPA ELENCO STORNI SU IMPEGNI										Pagina: 98
Trasferimenti correnti a Ministero dell'Istruzione - Istituzioni scolastiche										
Capitolo: 114.900										
Estremi Impegno (Anno - NumDoc - NumDef - Data - AnnoResiduo)		Note Storno		Delibera	Importo Originario	Importo Attuale	Disponibilità			
Estremi Storno (Data - Numero - TipoStorno)					Importo Storno					
2017	6113	1	04-12-2017	2017	SOTT C D71117000010006 PREFINANZIAMENTO ERASMUS+ 2017-1-EL01-KA219-036	2017 DECRETI 756 del 27-11-2017(In Corso)	1.984,00	1.409,00	0,00	
31-12-2020		1	Economia		PASSAGGIO A DEFINITIVO RADIAZIONI RESIDUI ATTIVE E PASSIVI 2020	2021 DECRETOC 1 del 30-03-2021(In Corso)	-575,00			
2017	6226	1	07-12-2017	2017	SOTT C C49G16003110006 PREFINANZIAMENTO ERASMUS+ 2017-1-ES01-KA219-038	2017 DECRETI 755 del 27-11-2017(In Corso)	5.171,00	4.061,00	0,00	
31-12-2020		1	Economia		PASSAGGIO A DEFINITIVO RADIAZIONI RESIDUI ATTIVE E PASSIVI 2020	2021 DECRETOC 1 del 30-03-2021(In Corso)	-1.110,00			
2017	6264	1	07-12-2017	2017	SOTT C F15C17000010006 PREFINANZIAMENTO ERASMUS+ 2017-1-HT02-KA219-036	2017 DECRETI 755 del 27-11-2017(In Corso)	12.252,00	3.102,00	0,00	
31-12-2020		1	Economia		PASSAGGIO A DEFINITIVO RADIAZIONI RESIDUI ATTIVE E PASSIVI 2020	2021 DECRETOC 1 del 30-03-2021(In Corso)	-9.150,00			
2017	6266	1	07-12-2017	2017	SOTT C G69G17000250006 PREFINANZIAMENTO ERASMUS+ 2017-1-HT02-KA219-036	2017 DECRETI 755 del 27-11-2017(In Corso)	5.502,00	5.120,00	0,00	
31-12-2020		1	Economia		PASSAGGIO A DEFINITIVO RADIAZIONI RESIDUI ATTIVE E PASSIVI 2020	2021 DECRETOC 1 del 30-03-2021(In Corso)	-382,00			
2017	6269	1	07-12-2017	2017	SOTT C J36D17000170006 PREFINANZIAMENTO ERASMUS+ 2017-1-LV01-KA219-035	2017 DECRETI 755 del 27-11-2017(In Corso)	3.510,00	2.820,00	0,00	
31-12-2020		1	Economia		PASSAGGIO A DEFINITIVO RADIAZIONI RESIDUI ATTIVE E PASSIVI 2020	2021 DECRETOC 1 del 30-03-2021(In Corso)	-690,00			
2017	6282	1	07-12-2017	2017	SOTT C J89G17000650007 PREFINANZIAMENTO ERASMUS+ 2017-1-TR01-KA219-046	2017 DECRETI 755 del 27-11-2017(In Corso)	4.804,00	594,00	0,00	
31-12-2020		1	Economia		PASSAGGIO A DEFINITIVO RADIAZIONI RESIDUI ATTIVE E PASSIVI 2020	2021 DECRETOC 1 del 30-03-2021(In Corso)	-4.210,00			
2017	6294	1	07-12-2017	2017	SOTT C C31H17000000006 PREFINANZIAMENTO ERASMUS+ 2017-1-AT01-KA219-035	2017 DECRETI 781 del 06-12-2017(In Corso)	4.848,00	4.208,00	0,00	
31-12-2020		1	Economia		PASSAGGIO A DEFINITIVO RADIAZIONI RESIDUI ATTIVE E PASSIVI 2020	2021 DECRETOC 1 del 30-03-2021(In Corso)	-640,00			

STAMPA ELENCO STORNI SU IMPEGNI											Pagina: 99
Trasferimenti correnti a Ministero dell'Istruzione - Istituzioni scolastiche											
Capitolo: 114.900											
Estremi Impegno		Note Impegno		Delibera		Importo Originario		Importo Attuale		Disponibilità	
(Anno - NumDoc - NumDef - Data - AnnoResiduo)	(Data - Numero - TipoStorno)	Note Impegno	Delibera	Importo Originario	Importo Attuale	Disponibilità					
2017	1 07-12-2017	2017	2017	5.428,00	4.393,00	0,00					
31-12-2020	1	Economia									
2017	1 13-12-2017	2017	2017	6.110,00	5.330,00	0,00					
31-12-2020	1	Economia									
2017	1 13-12-2017	2017	2017	6.278,00	6.062,42	0,00					
31-12-2020	1	Economia									
2017	1 13-12-2017	2017	2017	4.563,00	4.333,00	0,00					
31-12-2020	1	Economia									
2017	1 13-12-2017	2017	2017	3.024,00	1.944,00	0,00					
31-12-2020	1	Economia									
2017	1 13-12-2017	2017	2017	4.674,00	3.474,00	0,00					
31-12-2020	1	Economia									
2017	1 29-12-2017	2017	2017	2.450,00	0,00	0,00					
31-12-2020	1	Economia									

STAMPA ELENCO STORNI SU IMPEGNI										Pagina: 100
Trasferimenti correnti a Ministero dell'Istruzione - Istituzioni scolastiche										
Capitolo: 114.900										
Estremi Impegno		Note Impegno		Delibera		Importo Originario		Importo Attuale		Disponibilità
(Anno - NumDoc - NumDef - Data - AnnoResiduo)	(Data - Numero - TipoStorno)									
2018	132	1 08-02-2018	2018	SOTT C C43B17000010006 PREFINANZIAMENTO ERASMUS+ 2017-1-IT02-KA101-035	2018 DECRETI 28 del 26-01-2018 (In Corso)	9.329,60	9.329,60	0,00	0,00	
31-12-2020		1 Economia		PASSAGGIO A DEFINITIVO RADIAZIONI RESIDUI ATTIVE PASSIVI 2020	2021 DECRETI 1 del 30-03-2021 (In Corso)		-9.329,60			
2018	133	1 08-02-2018	2018	SOTT C F64C17000280006 PREFINANZIAMENTO ERASMUS+ 2017-1-IT02-KA101-035	2018 DECRETI 28 del 26-01-2018 (In Corso)	6.543,00	6.543,00	4.041,00	0,00	
31-12-2020		1 Economia		PASSAGGIO A DEFINITIVO RADIAZIONI RESIDUI ATTIVE PASSIVI 2020	2021 DECRETI 1 del 30-03-2021 (In Corso)		-2.502,00			
2018	138	1 08-02-2018	2018	SOTT C F93G17000100005 PREFINANZIAMENTO ERASMUS+ 2017-1-IT02-KA101-036	2018 DECRETI 28 del 26-01-2018 (In Corso)	7.703,20	7.703,20	7.699,20	0,00	
31-12-2020		1 Economia		PASSAGGIO A DEFINITIVO RADIAZIONI RESIDUI ATTIVE PASSIVI 2020	2021 DECRETI 1 del 30-03-2021 (In Corso)		-4,00			
2018	141	1 08-02-2018	2018	SOTT C C69B17000080006 PREFINANZIAMENTO ERASMUS+ 2017-1-IT02-KA101-036	2018 DECRETI 28 del 26-01-2018 (In Corso)	16.566,20	16.566,20	2.433,20	0,00	
31-12-2020		1 Economia		PASSAGGIO A DEFINITIVO RADIAZIONI RESIDUI ATTIVE PASSIVI 2020	2021 DECRETI 1 del 30-03-2021 (In Corso)		-14.133,00			
2018	142	1 08-02-2018	2018	SOTT C I21H17000040006 PREFINANZIAMENTO ERASMUS+ 2017-1-IT02-KA101-036	2018 DECRETI 28 del 26-01-2018 (In Corso)	4.512,40	4.512,40	3.814,40	0,00	
31-12-2020		1 Economia		PASSAGGIO A DEFINITIVO RADIAZIONI RESIDUI ATTIVE PASSIVI 2020	2021 DECRETI 1 del 30-03-2021 (In Corso)		-698,00			
2018	143	1 08-02-2018	2018	SOTT C B23C17000540006 PREFINANZIAMENTO ERASMUS+ 2017-1-IT02-KA101-036	2018 DECRETI 28 del 26-01-2018 (In Corso)	10.047,80	10.047,80	6.527,80	0,00	
31-12-2020		1 Economia		PASSAGGIO A DEFINITIVO RADIAZIONI RESIDUI ATTIVE PASSIVI 2020	2021 DECRETI 1 del 30-03-2021 (In Corso)		-3.520,00			
2018	236	1 14-02-2018	2018	SOTT C D89D17002310006 PREFINANZIAMENTO ERASMUS+ 2017-1-DK01-KA219-034	2018 DECRETI 70 del 13-02-2018 (In Corso)	4.585,00	4.585,00	2.635,00	0,00	
31-12-2020		1 Economia		PASSAGGIO A DEFINITIVO RADIAZIONI RESIDUI ATTIVE PASSIVI 2020	2021 DECRETI 1 del 30-03-2021 (In Corso)		-1.950,00			

STAMPA ELENCO STORNI SU IMPEGNI											Pagina: 101
Trasferimenti correnti a Ministero dell'Istruzione - Istituzioni scolastiche											
Capitolo: 114.900											
Estremi Impegno		Note Impegno		Delibera		Importo Originario		Importo Attuale		Disponibilità	
(Anno - NumDoc - NumDef - Data - AnnoResiduo)	(Data - Numero - TipoStorno)	Note Impegno	Delibera	Importo Originario	Importo Attuale	Disponibilità					
Estremi Storno											
2018	531	1	12-03-2018	2018	SOTT C G53G17001660006 PREFINANZIAMENTO ERASMUS+ 2017-1-DE03-KA219-035	2018 DECRETI 112 del 28-02-2018 (In Corso)	4.153,00	3.663,00	0,00		
31-12-2020		1	Economia		PASSAGGIO A DEFINITIVO RADIAZIONI RESIDUI ATTIVI E PASSIVI 2020	2021 DECRETOC 1 del 30-03-2021 (In Corso)	-490,00				
2018	654	1	21-03-2018	2018	SOTT C G63I7000850005 PREFINANZIAMENTO ERASMUS+ 2017-1-DE03-KA219-035	2018 DECRETI 133 del 16-03-2018 (In Corso)	4.240,00	3.620,00	0,00		
31-12-2020		1	Economia		PASSAGGIO A DEFINITIVO RADIAZIONI RESIDUI ATTIVI E PASSIVI 2020	2021 DECRETOC 1 del 30-03-2021 (In Corso)	-620,00				
2018	1981	1	14-06-2018	2018	SOTT C E47I18000500006 PREFINANZIAMENTO ERASMUS+ 2018-1-IT02-KA103-047	2018 DECRETI 366 del 11-06-2018 (In Corso)	2.870,20	763,20	0,00		
31-12-2020		1	Economia		PASSAGGIO A DEFINITIVO RADIAZIONI RESIDUI ATTIVI E PASSIVI 2020	2021 DECRETOC 1 del 30-03-2021 (In Corso)	-2.107,00				
2018	1983	1	14-06-2018	2018	SOTT C E34E18000120003 PREFINANZIAMENTO ERASMUS+ 2018-1-IT02-KA103-047	2018 DECRETI 366 del 11-06-2018 (In Corso)	19.631,00	4.528,00	0,00		
31-12-2020		1	Economia		PASSAGGIO A DEFINITIVO RADIAZIONI RESIDUI ATTIVI E PASSIVI 2020	2021 DECRETOC 1 del 30-03-2021 (In Corso)	-15.103,00				
2018	1984	1	14-06-2018	2018	SOTT C D53H18000120002 PREFINANZIAMENTO ERASMUS+ 2018-1-IT02-KA103-047	2018 DECRETI 366 del 11-06-2018 (In Corso)	420,00	0,00	0,00		
31-12-2020		1	Economia		PASSAGGIO A DEFINITIVO RADIAZIONI RESIDUI ATTIVI E PASSIVI 2020	2021 DECRETOC 1 del 30-03-2021 (In Corso)	-420,00				
2018	1987	1	14-06-2018	2018	SOTT C D33I1800020005 PREFINANZIAMENTO ERASMUS+ 2018-1-IT02-KA103-047	2018 DECRETI 366 del 11-06-2018 (In Corso)	2.342,00	0,00	0,00		
31-12-2020		1	Economia		PASSAGGIO A DEFINITIVO RADIAZIONI RESIDUI ATTIVI E PASSIVI 2020	2021 DECRETOC 1 del 30-03-2021 (In Corso)	-2.342,00				
2018	2005	1	14-06-2018	2018	SOTT C I84F18000040005 PREFINANZIAMENTO ERASMUS+ 2018-1-IT02-KA104-047	2018 DECRETI 370 del 11-06-2018 (In Corso)	10.409,00	9.969,00	0,00		
31-12-2020		1	Economia		PASSAGGIO A DEFINITIVO RADIAZIONI RESIDUI ATTIVI E PASSIVI 2020	2021 DECRETOC 1 del 30-03-2021 (In Corso)	-440,00				

STAMPA ELENCO STORNI SU IMPEGNI											Pagina: 102
Trasferimenti correnti a Ministero dell'Istruzione - Istituzioni scolastiche											
Capitolo: 114.900											
Estremi Impegno		Note Impegno		Delibera		Importo Originario		Importo Attuale		Disponibilità	
(Anno - NumDoc - NumDef - Data - AnnoResiduo)	(Data - Numero - TipoStorno)					Importo Storno					
2018	2006	1	14-06-2018	2018	SOTT C G82G18000030006 PREFINANZIAMENTO ERASMUS+ 2018-1-JT02-KA104-047	2018 DECRETI 370 del 11-06-2018(In Corso)	2.312,60	183,60	0,00		
31-12-2020		1	Economia		PASSAGGIO A DEFINITIVO RADIAZIONI RESIDUI ATTIVI E PASSIVI 2020	2021 DECRETOC 1 del 30-03-2021(In Corso)	-2.129,00				
2018	2012	1	14-06-2018	2018	SOTT C D27H18000000006 PREFINANZIAMENTO ERASMUS+ 2018-1-JT02-KA104-047	2018 DECRETI 370 del 11-06-2018(In Corso)	13.478,20	2.874,20	0,00		
31-12-2020		1	Economia		PASSAGGIO A DEFINITIVO RADIAZIONI RESIDUI ATTIVI E PASSIVI 2020	2021 DECRETOC 1 del 30-03-2021(In Corso)	-10.604,00				
2018	2093	1	20-06-2018	2018	SOTT C J12H18000060005 PREFINANZIAMENTO ERASMUS+ 2018-1-JT02-KA103-047	2018 DECRETI 394 del 18-06-2018(In Corso)	1.758,00	0,00	0,00		
31-12-2020		1	Economia		PASSAGGIO A DEFINITIVO RADIAZIONI RESIDUI ATTIVI E PASSIVI 2020	2021 DECRETOC 1 del 30-03-2021(In Corso)	-1.758,00				
2018	2094	1	20-06-2018	2018	SOTT C C87H18000710006 PREFINANZIAMENTO ERASMUS+ 2018-1-JT02-KA103-047	2018 DECRETI 394 del 18-06-2018(In Corso)	4.593,00	915,00	0,00		
31-12-2020		1	Economia		PASSAGGIO A DEFINITIVO RADIAZIONI RESIDUI ATTIVI E PASSIVI 2020	2021 DECRETOC 1 del 30-03-2021(In Corso)	-3.678,00				
2018	2095	1	20-06-2018	2018	SOTT C H47H18000070006 PREFINANZIAMENTO ERASMUS+ 2018-1-JT02-KA103-047	2018 DECRETI 394 del 18-06-2018(In Corso)	11.442,60	0,00	0,00		
31-12-2020		1	Economia		PASSAGGIO A DEFINITIVO RADIAZIONI RESIDUI ATTIVI E PASSIVI 2020	2021 DECRETOC 1 del 30-03-2021(In Corso)	-11.442,60				
2018	2229	1	22-06-2018	2018	SOTT C B37H18000080006 PREFINANZIAMENTO ERASMUS+ 2018-1-JT02-KA101-046	2018 DECRETI 402 del 19-06-2018(In Corso)	7.592,00	0,00	0,00		
31-12-2020		1	Economia		PASSAGGIO A DEFINITIVO RADIAZIONI RESIDUI ATTIVI E PASSIVI 2020	2021 DECRETOC 1 del 30-03-2021(In Corso)	-7.592,00				
2018	2237	1	22-06-2018	2018	SOTT C H37H18000060006 PREFINANZIAMENTO ERASMUS+ 2018-1-JT02-KA101-047	2018 DECRETI 402 del 19-06-2018(In Corso)	7.570,80	6.870,80	0,00		
31-12-2020		1	Economia		PASSAGGIO A DEFINITIVO RADIAZIONI RESIDUI ATTIVI E PASSIVI 2020	2021 DECRETOC 1 del 30-03-2021(In Corso)	-700,00				

STAMPA ELENCO STORNI SU IMPEGNI										Pagina: 103
Trasferimenti correnti a Ministero dell'Istruzione - Istituzioni scolastiche										
Capitolo: 114.900										
Estremi Impegno		Note Impegno		Delibera		Importo Originario		Importo Attuale		Disponibilità
(Anno - NumDoc - NumDef - Data - AnnoResiduo)	(Data - Numero - TipoStorno)									
2018	2239	1	22-06-2018	2018	SOTT C I671I8000160006 PREFINANZIAMENTO ERASMUS+ 2018-IJT02-KA101-047	2018 DECRETI 402 del 19-06-2018(In Corso)	8.765,60	4.796,60	0,00	
31-12-2020		1	Economia		PASSAGGIO A DEFINITIVO RADIAZIONI RESIDUI ATTIVI E PASSIVI 2020	2021 DECRETOC 1 del 30-03-2021(In Corso)	-3.969,00			
2018	2245	1	22-06-2018	2018	SOTT C E471I8000550006 PREFINANZIAMENTO ERASMUS+ 2018-IJT02-KA101-047	2018 DECRETI 402 del 19-06-2018(In Corso)	7.845,00	7.526,00	0,00	
31-12-2020		1	Economia		PASSAGGIO A DEFINITIVO RADIAZIONI RESIDUI ATTIVI E PASSIVI 2020	2021 DECRETOC 1 del 30-03-2021(In Corso)	-319,00			
2018	2250	1	22-06-2018	2018	SOTT C I43H18000070006 PREFINANZIAMENTO ERASMUS+ 2018-IJT02-KA101-047	2018 DECRETI 402 del 19-06-2018(In Corso)	15.115,20	10.167,05	0,00	
31-12-2020		1	Economia		PASSAGGIO A DEFINITIVO RADIAZIONI RESIDUI ATTIVI E PASSIVI 2020	2021 DECRETOC 1 del 30-03-2021(In Corso)	-4.948,15			
2018	2259	1	22-06-2018	2018	SOTT C H671I8000110006 PREFINANZIAMENTO ERASMUS+ 2018-IJT02-KA101-047	2018 DECRETI 402 del 19-06-2018(In Corso)	6.467,60	5.053,60	0,00	
31-12-2020		1	Economia		PASSAGGIO A DEFINITIVO RADIAZIONI RESIDUI ATTIVI E PASSIVI 2020	2021 DECRETOC 1 del 30-03-2021(In Corso)	-1.414,00			
2018	2260	1	22-06-2018	2018	SOTT C H631I8000000006 PREFINANZIAMENTO ERASMUS+ 2018-IJT02-KA101-047	2018 DECRETI 402 del 19-06-2018(In Corso)	5.173,40	3.075,40	0,00	
31-12-2020		1	Economia		PASSAGGIO A DEFINITIVO RADIAZIONI RESIDUI ATTIVI E PASSIVI 2020	2021 DECRETOC 1 del 30-03-2021(In Corso)	-2.098,00			
2018	2261	1	22-06-2018	2018	SOTT C D67D18000150005 PREFINANZIAMENTO ERASMUS+ 2018-IJT02-KA101-047	2018 DECRETI 402 del 19-06-2018(In Corso)	6.492,60	2.350,70	0,00	
31-12-2020		1	Economia		PASSAGGIO A DEFINITIVO RADIAZIONI RESIDUI ATTIVI E PASSIVI 2020	2021 DECRETOC 1 del 30-03-2021(In Corso)	-4.141,90			
2018	2317	1	28-06-2018	2018	SOTT C I29F18000180006 PREFINANZIAMENTO ERASMUS+ 2018-IJT02-KA103-046	2018 DECRETI 433 del 26-06-2018(In Corso)	3.213,20	0,00	0,00	
31-12-2020		1	Economia		PASSAGGIO A DEFINITIVO RADIAZIONI RESIDUI ATTIVI E PASSIVI 2020	2021 DECRETOC 1 del 30-03-2021(In Corso)	-3.213,20			

STAMPA ELENCO STORNI SU IMPEGNI										Pagina: 104
Trasferimenti correnti a Ministero dell'Istruzione - Istituzioni scolastiche										
Capitolo: 114.900										
Estremi Impegno		Note Impegno		Delibera		Importo Originario		Importo Attuale		Disponibilità
(Anno - NumDoc - NumDef - Data - AnnoResiduo)	(Data - Numero - TipoStorno)									
2018	2325	1	28-06-2018	2018	SOTT C I34F18000020006 PREFINANZIAMENTO ERASMUS+ 2018-IJTO2-KA103-046	2018 DECRETI 433 del 26-06-2018(In Corso)	2.433,00	461,00	0,00	
31-12-2020		1	Economia		PASSAGGIO A DEFINITIVO RADIAZIONI RESIDUI ATTIVI E PASSIVI 2020	2021 DECRETOC 1 del 30-03-2021(In Corso)		-1.972,00		
2018	2357	1	29-06-2018	2018	SOTT C I49F18000240006 PREFINANZIAMENTO ERASMUS+ 2018-IJTO2-KA101-046	2018 DECRETI 441 del 27-06-2018(In Corso)	10.965,00	10.517,00	0,00	
31-12-2020		1	Economia		PASSAGGIO A DEFINITIVO RADIAZIONI RESIDUI ATTIVI E PASSIVI 2020	2021 DECRETOC 1 del 30-03-2021(In Corso)		-448,00		
2018	2362	1	29-06-2018	2018	SOTT C C94F18000020006 PREFINANZIAMENTO ERASMUS+ 2018-IJTO2-KA101-047	2018 DECRETI 441 del 27-06-2018(In Corso)	9.374,60	9.005,60	0,00	
31-12-2020		1	Economia		PASSAGGIO A DEFINITIVO RADIAZIONI RESIDUI ATTIVI E PASSIVI 2020	2021 DECRETOC 1 del 30-03-2021(In Corso)		-369,00		
2018	2365	1	29-06-2018	2018	SOTT C G54F18000030002 PREFINANZIAMENTO ERASMUS+ 2018-IJTO2-KA101-047	2018 DECRETI 441 del 27-06-2018(In Corso)	9.051,20	8.953,20	0,00	
31-12-2020		1	Economia		PASSAGGIO A DEFINITIVO RADIAZIONI RESIDUI ATTIVI E PASSIVI 2020	2021 DECRETOC 1 del 30-03-2021(In Corso)		-98,00		
2018	2366	1	29-06-2018	2018	SOTT C I57H18000050006 PREFINANZIAMENTO ERASMUS+ 2018-IJTO2-KA101-047	2021 DECRETOC 1 del 27-06-2018(In Corso)	11.485,60	9.067,60	0,00	
31-12-2020		1	Economia		PASSAGGIO A DEFINITIVO RADIAZIONI RESIDUI ATTIVI E PASSIVI 2020	2021 DECRETOC 1 del 30-03-2021(In Corso)		-2.418,00		
2018	2368	1	29-06-2018	2018	SOTT C D53H18000130001 PREFINANZIAMENTO ERASMUS+ 2018-IJTO2-KA101-047	2018 DECRETI 441 del 27-06-2018(In Corso)	5.136,00	0,00	0,00	
31-12-2020		1	Economia		PASSAGGIO A DEFINITIVO RADIAZIONI RESIDUI ATTIVI E PASSIVI 2020	2021 DECRETOC 1 del 30-03-2021(In Corso)		-5.136,00		
2018	2370	1	29-06-2018	2018	SOTT C C47H17000130006 PREFINANZIAMENTO ERASMUS+ 2018-IJTO2-KA101-047	2018 DECRETI 441 del 27-06-2018(In Corso)	5.635,00	4.132,48	0,00	
31-12-2020		1	Economia		PASSAGGIO A DEFINITIVO RADIAZIONI RESIDUI ATTIVI E PASSIVI 2020	2021 DECRETOC 1 del 30-03-2021(In Corso)		-1.502,52		

STAMPA ELENCO STORNI SU IMPEGNI										Pagina: 105
Trasferimenti correnti a Ministero dell'Istruzione - Istituzioni scolastiche										
Capitolo: 114.900										
Estremi Impegno		Note Impegno		Delibera		Importo Originario		Importo Attuale		Disponibilità
(Anno - NumDoc - NumDef - Data - AnnoResiduo)	(Data - Numero - TipoStorno)									
2018	2371	1	29-06-2018	2018	SOTT C J1718000100006 PREFINANZIAMENTO ERASMUS+ 2018-IJT02-KA101-047	2018 DECRETI 441 del 27-06-2018 (In Corso)	7.072,00	5.644,00	0,00	
31-12-2020		1	Economia		PASSAGGIO A DEFINITIVO RADIAZIONI RESIDUI ATTIVE E PASSIVI 2020	2021 DECRETOC 1 del 30-03-2021 (In Corso)		-1.428,00		
2018	2377	1	29-06-2018	2018	SOTT C J1718000120001 PREFINANZIAMENTO ERASMUS+ 2018-IJT02-KA101-047	2018 DECRETI 441 del 27-06-2018 (In Corso)	3.319,40	2.343,40	0,00	
31-12-2020		1	Economia		PASSAGGIO A DEFINITIVO RADIAZIONI RESIDUI ATTIVE E PASSIVI 2020	2021 DECRETOC 1 del 30-03-2021 (In Corso)		-976,00		
2018	2381	1	29-06-2018	2018	SOTT C D79F18000190006 PREFINANZIAMENTO ERASMUS+ 2018-IJT02-KA101-047	2018 DECRETI 441 del 27-06-2018 (In Corso)	8.819,20	7.358,20	0,00	
31-12-2020		1	Economia		PASSAGGIO A DEFINITIVO RADIAZIONI RESIDUI ATTIVE E PASSIVI 2020	2021 DECRETOC 1 del 30-03-2021 (In Corso)		-1.461,00		
2018	2654	1	09-07-2018	2018	SOTT C B33H1800080006 PREFINANZIAMENTO ERASMUS+ 2018-IJT02-KA103-047	2018 DECRETI 455 del 03-07-2018 (In Corso)	5.268,00	4.450,00	0,00	
31-12-2020		1	Economia		PASSAGGIO A DEFINITIVO RADIAZIONI RESIDUI ATTIVE E PASSIVI 2020	2021 DECRETOC 1 del 30-03-2021 (In Corso)		-818,00		
2018	2656	1	09-07-2018	2018	SOTT C B29B18000140005 PREFINANZIAMENTO ERASMUS+ 2018-IJT02-KA103-047	2018 DECRETI 455 del 03-07-2018 (In Corso)	90,00	0,00	0,00	
31-12-2020		1	Economia		PASSAGGIO A DEFINITIVO RADIAZIONI RESIDUI ATTIVE E PASSIVI 2020	2021 DECRETOC 1 del 30-03-2021 (In Corso)		-90,00		
2018	2688	1	09-07-2018	2018	SOTT C C2718000110006 PREFINANZIAMENTO ERASMUS+ 2018-IJT02-KA101-047	2018 DECRETI 459 del 03-07-2018 (In Corso)	7.276,80	6.926,80	0,00	
31-12-2020		1	Economia		PASSAGGIO A DEFINITIVO RADIAZIONI RESIDUI ATTIVE E PASSIVI 2020	2021 DECRETOC 1 del 30-03-2021 (In Corso)		-350,00		
2018	2692	1	09-07-2018	2018	SOTT C C3718000900006 PREFINANZIAMENTO ERASMUS+ 2018-IJT02-KA101-047	2018 DECRETI 459 del 03-07-2018 (In Corso)	6.140,60	5.174,60	0,00	
31-12-2020		1	Economia		PASSAGGIO A DEFINITIVO RADIAZIONI RESIDUI ATTIVE E PASSIVI 2020	2021 DECRETOC 1 del 30-03-2021 (In Corso)		-966,00		

STAMPA ELENCO STORNI SU IMPEGNI										Pagina: 106
Trasferimenti correnti a Ministero dell'Istruzione - Istituzioni scolastiche										
Capitolo: 114.900										
Estremi Impegno		Note Impegno		Delibera		Importo Originario		Importo Attuale		Disponibilità
(Anno - NumDoc - NumDef - Data - AnnoResiduo)	(Data - Numero - TipoStorno)									
2018	2760	1	11-07-2018	2018	SOTT C J15F18001010006 PREFINANZIAMENTO ERASMUS+ 2018-IJTO2-KA103-047	2018 DECRETI 476 del 10-07-2018(In Corso)	7.497,80	0,00	0,00	0,00
31-12-2020		1	Economia		PASSAGGIO A DEFINITIVO RADIAZIONI RESIDUI ATTIVI E PASSIVI 2020	2021 DECRETOC 1 del 30-03-2021(In Corso)	-7.497,80			
2018	2762	1	11-07-2018	2018	SOTT C I14E18000060006 PREFINANZIAMENTO ERASMUS+ 2018-IJTO2-KA103-047	2018 DECRETI 476 del 10-07-2018(In Corso)	353,00	350,00	0,00	0,00
31-12-2020		1	Economia		PASSAGGIO A DEFINITIVO RADIAZIONI RESIDUI ATTIVI E PASSIVI 2020	2021 DECRETOC 1 del 30-03-2021(In Corso)	-3,00			
2018	2767	1	11-07-2018	2018	SOTT C I74F18000050005 PREFINANZIAMENTO ERASMUS+ 2018-IJTO2-KA101-047	2018 DECRETI 481 del 10-07-2018(In Corso)	2.814,40	1.812,40	0,00	0,00
31-12-2020		1	Economia		PASSAGGIO A DEFINITIVO RADIAZIONI RESIDUI ATTIVI E PASSIVI 2020	2021 DECRETOC 1 del 30-03-2021(In Corso)	-1.002,00			
2018	2772	1	11-07-2018	2018	SOTT C I43E18000190006 PREFINANZIAMENTO ERASMUS+ 2018-IJTO2-KA101-047	2018 DECRETI 481 del 10-07-2018(In Corso)	11.994,20	10.433,20	0,00	0,00
31-12-2020		1	Economia		PASSAGGIO A DEFINITIVO RADIAZIONI RESIDUI ATTIVI E PASSIVI 2020	2021 DECRETOC 1 del 30-03-2021(In Corso)	-1.561,00			
2018	2773	1	11-07-2018	2018	SOTT C I87I18000080006 PREFINANZIAMENTO ERASMUS+ 2018-IJTO2-KA101-047	2018 DECRETI 481 del 10-07-2018(In Corso)	10.780,40	6.394,40	0,00	0,00
31-12-2020		1	Economia		PASSAGGIO A DEFINITIVO RADIAZIONI RESIDUI ATTIVI E PASSIVI 2020	2021 DECRETOC 1 del 30-03-2021(In Corso)	-4.386,00			
2018	2778	1	11-07-2018	2018	SOTT C E39E180000760006 PREFINANZIAMENTO ERASMUS+ 2018-IJTO2-KA101-047	2018 DECRETI 481 del 10-07-2018(In Corso)	8.135,80	6.747,80	0,00	0,00
31-12-2020		1	Economia		PASSAGGIO A DEFINITIVO RADIAZIONI RESIDUI ATTIVI E PASSIVI 2020	2021 DECRETOC 1 del 30-03-2021(In Corso)	-1.388,00			
2018	2780	1	11-07-2018	2018	SOTT C H53I18000020005 PREFINANZIAMENTO ERASMUS+ 2018-IJTO2-KA101-047	2018 DECRETI 481 del 10-07-2018(In Corso)	6.461,60	4.591,76	0,00	0,00
31-12-2020		1	Economia		PASSAGGIO A DEFINITIVO RADIAZIONI RESIDUI ATTIVI E PASSIVI 2020	2021 DECRETOC 1 del 30-03-2021(In Corso)	-1.869,84			

STAMPA ELENCO STORNI SU IMPEGNI										Pagina: 107
Trasferimenti correnti a Ministero dell'Istruzione - Istituzioni scolastiche										
Capitolo: 114.900										
Estremi Impegno		Note Impegno		Delibera		Importo Originario		Importo Attuale		Disponibilità
(Anno - NumDoc - NumDef - Data - AnnoResiduo)	(Data - Numero - TipoStorno)	Note Storno				Importo Storno				
2018	2782	1	11-07-2018	2018	SOTT C E87H18000540005 PREFINANZIAMENTO ERASMUS+ 2018-1-IT02-KA101-047	2018 DECRETI 481 del 10-07-2018(In Corso)	14.977,60	13.229,60	0,00	
31-12-2020		1	Economia		PASSAGGIO A DEFINITIVO RADIAZIONI RESIDUI ATTIVI E PASSIVI 2020	2021 DECRETOC 1 del 30-03-2021(In Corso)		-1.748,00		
2018	3023	1	17-07-2018	2018	SOTT C B59H18000350005 PREFINANZIAMENTO ERASMUS+ 2018-1-IT02-KA103-047	2018 DECRETI 505 del 16-07-2018(In Corso)	2.255,80	0,00	0,00	
31-12-2020		1	Economia		PASSAGGIO A DEFINITIVO RADIAZIONI RESIDUI ATTIVI E PASSIVI 2020	2021 DECRETOC 1 del 30-03-2021(In Corso)		-2.255,80		
2018	3026	1	17-07-2018	2018	SOTT C H86H17000120006 PREFINANZIAMENTO ERASMUS+ 2018-1-IT02-KA103-047	2018 DECRETI 505 del 16-07-2018(In Corso)	4.836,60	0,00	0,00	
31-12-2020		1	Economia		PASSAGGIO A DEFINITIVO RADIAZIONI RESIDUI ATTIVI E PASSIVI 2020	2021 DECRETOC 1 del 30-03-2021(In Corso)		-4.836,60		
2018	3031	1	17-07-2018	2018	SOTT C E57H18000310007 PREFINANZIAMENTO ERASMUS+ 2018-1-IT02-KA103-046	2018 DECRETI 505 del 16-07-2018(In Corso)	1.233,00	1.050,00	0,00	
31-12-2020		1	Economia		PASSAGGIO A DEFINITIVO RADIAZIONI RESIDUI ATTIVI E PASSIVI 2020	2021 DECRETOC 1 del 30-03-2021(In Corso)		-183,00		
2018	3035	1	17-07-2018	2018	SOTT C E53D15001550006 PREFINANZIAMENTO ERASMUS+ 2018-1-IT02-KA103-047	2018 DECRETI 505 del 16-07-2018(In Corso)	1.588,00	0,00	0,00	
31-12-2020		1	Economia		PASSAGGIO A DEFINITIVO RADIAZIONI RESIDUI ATTIVI E PASSIVI 2020	2021 DECRETOC 1 del 30-03-2021(In Corso)		-1.588,00		
2018	3202	1	25-07-2018	2018	SOTT C C87H14001330006 PREFINANZIAMENTO ERASMUS+ 2018-1-IT02-KA103-046	2018 DECRETI 534 del 24-07-2018(In Corso)	2.067,40	0,00	0,00	
31-12-2020		1	Economia		PASSAGGIO A DEFINITIVO RADIAZIONI RESIDUI ATTIVI E PASSIVI 2020	2021 DECRETOC 1 del 30-03-2021(In Corso)		-2.067,40		
2018	3208	1	25-07-2018	2018	SOTT C I89E14000450006 PREFINANZIAMENTO ERASMUS+ 2018-1-IT02-KA103-047	2018 DECRETI 534 del 24-07-2018(In Corso)	350,00	300,00	0,00	
31-12-2020		1	Economia		PASSAGGIO A DEFINITIVO RADIAZIONI RESIDUI ATTIVI E PASSIVI 2020	2021 DECRETOC 1 del 30-03-2021(In Corso)		-50,00		

STAMPA ELENCO STORNI SU IMPEGNI										Pagina: 108
Trasferimenti correnti a Ministero dell'Istruzione - Istituzioni scolastiche										
Capitolo: 114.900										
Estremi Impegno		Note Impegno		Delibera		Importo Originario		Importo Attuale		Disponibilità
(Anno - NumDoc - NumDef - Data - AnnoResiduo)	(Data - Numero - TipoStorno)	Note Storno				Importo Storno				
2018	3209	1	25-07-2018	2018	SOTT C F84F18000370005 PREFINANZIAMENTO ERASMUS+ 2018-1-JT02-KA103-046	2018 DECRETI 534 del 24-07-2018(In Corso)	5.411,00	2.800,00	0,00	
31-12-2020		1	Economia		PASSAGGIO A DEFINITIVO RADIAZIONI RESIDUI ATTIVI E PASSIVI 2020	2021 DECRETOC 1 del 30-03-2021(In Corso)		-2.611,00		
2018	3210	1	25-07-2018	2018	SOTT C E64E18000060006 PREFINANZIAMENTO ERASMUS+ 2018-1-JT02-KA103-047	2018 DECRETI 534 del 24-07-2018(In Corso)	3.024,00	0,00	0,00	
31-12-2020		1	Economia		PASSAGGIO A DEFINITIVO RADIAZIONI RESIDUI ATTIVI E PASSIVI 2020	2021 DECRETOC 1 del 30-03-2021(In Corso)		-3.024,00		
2018	3212	1	25-07-2018	2018	SOTT C C91C18000140006 PREFINANZIAMENTO ERASMUS+ 2018-1-JT02-KA103-047	2018 DECRETI 534 del 24-07-2018(In Corso)	2.591,00	0,00	0,00	
31-12-2020		1	Economia		PASSAGGIO A DEFINITIVO RADIAZIONI RESIDUI ATTIVI E PASSIVI 2020	2021 DECRETOC 1 del 30-03-2021(In Corso)		-2.591,00		
2018	3213	1	25-07-2018	2018	SOTT C E75F18000130006 PREFINANZIAMENTO ERASMUS+ 2018-1-JT02-KA103-046	2018 DECRETI 534 del 24-07-2018(In Corso)	13.095,60	1.867,60	0,00	
31-12-2020		1	Economia		PASSAGGIO A DEFINITIVO RADIAZIONI RESIDUI ATTIVI E PASSIVI 2020	2021 DECRETOC 1 del 30-03-2021(In Corso)		-11.228,00		
2018	3214	1	25-07-2018	2018	SOTT C J174F18000110006 PREFINANZIAMENTO ERASMUS+ 2018-1-JT02-KA103-04	2018 DECRETI 534 del 24-07-2018(In Corso)	5.028,60	0,00	0,00	
31-12-2020		1	Economia		PASSAGGIO A DEFINITIVO RADIAZIONI RESIDUI ATTIVI E PASSIVI 2020	2021 DECRETOC 1 del 30-03-2021(In Corso)		-5.028,60		
2018	3217	1	25-07-2018	2018	SOTT C F84F18000390001 PREFINANZIAMENTO ERASMUS+ 2018-1-JT02-KA103-047	2018 DECRETI 534 del 24-07-2018(In Corso)	1.409,00	0,00	0,00	
31-12-2020		1	Economia		PASSAGGIO A DEFINITIVO RADIAZIONI RESIDUI ATTIVI E PASSIVI 2020	2021 DECRETOC 1 del 30-03-2021(In Corso)		-1.409,00		
2018	3218	1	25-07-2018	2018	SOTT C I14J18000040006 PREFINANZIAMENTO ERASMUS+ 2018-1-JT02-KA103-047	2018 DECRETI 534 del 24-07-2018(In Corso)	2.670,00	1.820,00	0,00	
31-12-2020		1	Economia		PASSAGGIO A DEFINITIVO RADIAZIONI RESIDUI ATTIVI E PASSIVI 2020	2021 DECRETOC 1 del 30-03-2021(In Corso)		-850,00		

STAMPA ELENCO STORNI SU IMPEGNI											Pagina: 109
Trasferimenti correnti a Ministero dell'Istruzione - Istituzioni scolastiche											
Capitolo: 114.900											
Estremi Impegno		Note Impegno		Delibera		Importo Originario		Importo Attuale		Disponibilità	
(Anno - NumDoc - NumDef - Data - AnnoResiduo)	(Data - Numero - TipoStorno)										
2018	3219	1	25-07-2018	2018	SOTT C I53H18000050006 PREFINANZIAMENTO ERASMUS+ 2018-IJT02-KA103-047	2018 DECRETI 534 del 24-07-2018(In Corso)	2.917,00	2.210,00	0,00		
31-12-2020		1	Economia		PASSAGGIO A DEFINITIVO RADIAZIONI RESIDUI ATTIVI E PASSIVI 2020	2021 DECRETOC 1 del 30-03-2021(In Corso)	-707,00				
2018	3221	1	25-07-2018	2018	SOTT C G77H18000060006 PREFINANZIAMENTO ERASMUS+ 2018-IJT02-KA103-046	2018 DECRETI 534 del 24-07-2018(In Corso)	8.858,00	1.750,00	0,00		
31-12-2020		1	Economia		PASSAGGIO A DEFINITIVO RADIAZIONI RESIDUI ATTIVI E PASSIVI 2020	2021 DECRETOC 1 del 30-03-2021(In Corso)	-7.108,00				
2018	3292	1	31-07-2018	2018	SOTT C G65G18000080006 PREFINANZIAMENTO ERASMUS+ 2018-IJT02-KA101-047	2018 DECRETI 549 del 26-07-2018(In Corso)	5.890,40	3.930,40	0,00		
31-12-2020		1	Economia		PASSAGGIO A DEFINITIVO RADIAZIONI RESIDUI ATTIVI E PASSIVI 2020	2021 DECRETOC 1 del 30-03-2021(In Corso)	-1.960,00				
2018	3295	1	31-07-2018	2018	SOTT C D74F18000030006 PREFINANZIAMENTO ERASMUS+ 2018-IJT02-KA101-047	2018 DECRETI 549 del 26-07-2018(In Corso)	17.496,00	17.006,00	0,00		
31-12-2020		1	Economia		PASSAGGIO A DEFINITIVO RADIAZIONI RESIDUI ATTIVI E PASSIVI 2020	2021 DECRETOC 1 del 30-03-2021(In Corso)	-490,00				
2018	3296	1	31-07-2018	2018	SOTT C J57H18000150006 PREFINANZIAMENTO ERASMUS+ 2018-IJT02-KA101-047	2018 DECRETI 549 del 26-07-2018(In Corso)	9.017,20	442,20	0,00		
31-12-2020		1	Economia		PASSAGGIO A DEFINITIVO RADIAZIONI RESIDUI ATTIVI E PASSIVI 2020	2021 DECRETOC 1 del 30-03-2021(In Corso)	-8.575,00				
2018	3300	1	31-07-2018	2018	SOTT C D94F18000110006 PREFINANZIAMENTO ERASMUS+ 2018-IJT02-KA103-046	2018 DECRETI 552 del 26-07-2018(In Corso)	2.401,80	328,80	0,00		
31-12-2020		1	Economia		PASSAGGIO A DEFINITIVO RADIAZIONI RESIDUI ATTIVI E PASSIVI 2020	2021 DECRETOC 1 del 30-03-2021(In Corso)	-2.073,00				
2018	3301	1	31-07-2018	2018	SOTT C F24F18000070006 PREFINANZIAMENTO ERASMUS+ 2018-IJT02-KA103-047	2018 DECRETI 552 del 26-07-2018(In Corso)	1.508,00	0,00	0,00		
31-12-2020		1	Economia		PASSAGGIO A DEFINITIVO RADIAZIONI RESIDUI ATTIVI E PASSIVI 2020	2021 DECRETOC 1 del 30-03-2021(In Corso)	-1.508,00				

STAMPA ELENCO STORNI SU IMPEGNI										Pagina: 110
Trasferimenti correnti a Ministero dell'Istruzione - Istituzioni scolastiche										
Capitolo: 114.900										
Estremi Impegno		Note Impegno		Delibera		Importo Originario		Importo Attuale		Disponibilità
(Anno - NumDoc - NumDef - Data - AnnoResiduo)	(Data - Numero - TipoStorno)					Importo Storno				
2018	3555	1	30-08-2018	2018	SOTT C I34FI800060006 PREFINANZIAMENTO ERASMUS+ 2018-1-IT02-KA101-047	2018 DECRETI 621 del 28-08-2018 (In Corso)	5.069,00	4.719,00	0,00	
31-12-2020		1	Economia		PASSAGGIO A DEFINITIVO RADIAZIONI RESIDUI ATTIVE PASSIVI 2020	2021 DECRETOC 1 del 30-03-2021 (In Corso)		-350,00		
2018	4264	1	03-10-2018	2018	SOTT C F34FI800014006 PREFINANZIAMENTO ERASMUS+ 2018-1-IT02-KA103-047	2018 DECRETI 824 del 02-10-2018 (In Corso)	3.044,80	0,00	0,00	
31-12-2020		1	Economia		PASSAGGIO A DEFINITIVO RADIAZIONI RESIDUI ATTIVE PASSIVI 2020	2021 DECRETOC 1 del 30-03-2021 (In Corso)		-3.044,80		
2018	4744	1	12-10-2018	2018	SOTT C D94FI800023006 PREFINANZIAMENTO ERASMUS+ 2018-1-IT02-KA229-047	2018 DECRETI 879 del 09-10-2018 (In Corso)	5.092,00	0,00	0,00	
31-12-2020		1	Economia		PASSAGGIO A DEFINITIVO RADIAZIONI RESIDUI ATTIVE PASSIVI 2020	2021 DECRETOC 1 del 30-03-2021 (In Corso)		-5.092,00		
2018	4749	1	12-10-2018	2018	SOTT C E59FI8000450001 PREFINANZIAMENTO ERASMUS+ 2018-1-IT02-KA229-048	2018 DECRETI 879 del 09-10-2018 (In Corso)	6.435,60	0,00	0,00	
31-12-2020		1	Economia		PASSAGGIO A DEFINITIVO RADIAZIONI RESIDUI ATTIVE PASSIVI 2020	2021 DECRETOC 1 del 30-03-2021 (In Corso)		-6.435,60		
2018	4812	1	16-10-2018	2018	SOTT C G35GI8000180006 PREFINANZIAMENTO ERASMUS+ 2018-1-IT02-KA103-047	2018 DECRETI 902 del 15-10-2018 (In Corso)	7.006,00	0,00	0,00	
31-12-2020		1	Economia		PASSAGGIO A DEFINITIVO RADIAZIONI RESIDUI ATTIVE PASSIVI 2020	2021 DECRETOC 1 del 30-03-2021 (In Corso)		-7.006,00		
2018	4897	1	18-10-2018	2018	SOTT C H39FI800042006 PREFINANZIAMENTO ERASMUS+ 2018-1-DE03-KA229-047	2018 DECRETI 918 del 16-10-2018 (In Corso)	5.008,00	0,00	0,00	
31-12-2020		1	Economia		PASSAGGIO A DEFINITIVO RADIAZIONI RESIDUI ATTIVE PASSIVI 2020	2021 DECRETOC 1 del 30-03-2021 (In Corso)		-5.008,00		
2018	4916	1	18-10-2018	2018	SOTT C D74FI800011006 PREFINANZIAMENTO ERASMUS+ 2018-1-PL01-KA229-051	2018 DECRETI 918 del 16-10-2018 (In Corso)	5.718,00	0,00	0,00	
31-12-2020		1	Economia		PASSAGGIO A DEFINITIVO RADIAZIONI RESIDUI ATTIVE PASSIVI 2020	2021 DECRETOC 1 del 30-03-2021 (In Corso)		-5.718,00		

STAMPA ELENCO STORNI SU IMPEGNI										Pagina: 111
Trasferimenti correnti a Ministero dell'Istruzione - Istituzioni scolastiche										
Capitolo: 114.900										
Estremi Impegno		Note Impegno		Delibera		Importo Originario		Importo Attuale		Disponibilità
(Anno - NumDoc - NumDef - Data - AnnoResiduo)	(Data - Numero - TipoStorno)	Note Impegno	Delibera	Importo Originario	Importo Attuale	Disponibilità				
Trasferimenti correnti a Ministero dell'Istruzione - Istituzioni scolastiche										
SOTT C B94F18000280005 PREFINANZIAMENTO ERASMUS+ 2018-1-DE03-KA229-047										
2018	5027	1	25-10-2018	2018				6.542,00	0,00	0,00
PASSAGGIO A DEFINITIVO RADIAZIONI RESIDUI ATTIVE E PASSIVI 2020										
31-12-2020		1	Economia					-6.542,00		
SOTT C B84F18000550006 PREFINANZIAMENTO ERASMUS+ 2018-1-DE03-KA229-047										
2018	5039	1	26-10-2018	2018				6.280,00	531,00	0,00
PASSAGGIO A DEFINITIVO RADIAZIONI RESIDUI ATTIVE E PASSIVI 2020										
31-12-2020		1	Economia					-5.749,00		
SOTT C E94F18000130006 PREFINANZIAMENTO ERASMUS+ 2018-1-CY01-KA229-046										
2018	5261	1	07-11-2018	2018				4.582,40	0,00	0,00
PASSAGGIO A DEFINITIVO RADIAZIONI RESIDUI ATTIVE E PASSIVI 2020										
31-12-2020		1	Economia					-4.582,40		
SOTT C E34F18000300006 PREFINANZIAMENTO ERASMUS+ 2018-1-DE03-KA229-047										
2018	5266	1	07-11-2018	2018				6.184,00	0,00	0,00
PASSAGGIO A DEFINITIVO RADIAZIONI RESIDUI ATTIVE E PASSIVI 2020										
31-12-2020		1	Economia					-6.184,00		
SOTT C G14F18000140005 PREFINANZIAMENTO ERASMUS+ 2018-1-DE03-KA229-047										
2018	5267	1	07-11-2018	2018				5.550,20	5.010,20	0,00
PASSAGGIO A DEFINITIVO RADIAZIONI RESIDUI ATTIVE E PASSIVI 2020										
31-12-2020		1	Economia					-540,00		
SOTT C H71I8000280006 PREFINANZIAMENTO ERASMUS+ 2018-1-DE03-KA229-047										
2018	5271	1	07-11-2018	2018				5.958,00	5.385,00	0,00
PASSAGGIO A DEFINITIVO RADIAZIONI RESIDUI ATTIVE E PASSIVI 2020										
31-12-2020		1	Economia					-573,00		
SOTT C B73I18000070006 PREFINANZIAMENTO ERASMUS+ 2018-1-DE03-KA229-047										
2018	5293	1	07-11-2018	2018				5.477,00	0,00	0,00
PASSAGGIO A DEFINITIVO RADIAZIONI RESIDUI ATTIVE E PASSIVI 2020										
31-12-2020		1	Economia					-5.477,00		

STAMPA ELENCO STORNI SU IMPEGNI											Pagina: 112
Trasferimenti correnti a Ministero dell'Istruzione - Istituzioni scolastiche											
Capitolo: 114.900											
Estremi Impegno		Note Impegno		Delibera		Importo Originario		Importo Attuale		Disponibilità	
(Anno - NumDoc - NumDef - Data - AnnoResiduo)	(Data - Numero - TipoStorno)	Note Impegno	Delibera	Importo Originario	Importo Attuale	Disponibilità					
Estremi Storno		Note Storno		Importo Storno							
(Anno - NumDoc - NumDef - Data - AnnoResiduo)	(Data - Numero - TipoStorno)	Note Storno	Delibera	Importo Storno	Importo Attuale	Disponibilità					
2018	5478	1	12-11-2018	2018	SOTT C G331I18000050006 PREFINANZIAMENTO ERASMUS+ 2018-1-FR01-KA229-048	2018 DECRETI 1002 del 08-11-2018 (In Corso)	5.890,40	4.487,40	0,00		
31-12-2020		1	Economia		PASSAGGIO A DEFINITIVO RADIAZIONI RESIDUI ATTIVI E PASSIVI 2020	2021 DECRETOC 1 del 30-03-2021 (In Corso)		-1.403,00			
2018	5527	1	12-11-2018	2018	SOTT C H43HI18000090006 PREFINANZIAMENTO ERASMUS+ 2018-1-IT02-KA229-048	2018 DECRETI 1004 del 08-11-2018 (In Corso)	5.123,20	4.323,20	0,00		
31-12-2020		1	Economia		PASSAGGIO A DEFINITIVO RADIAZIONI RESIDUI ATTIVI E PASSIVI 2020	2021 DECRETOC 1 del 30-03-2021 (In Corso)		-800,00			
2018	5822	1	16-11-2018	2018	SOTT C J19B18000030006 PREFINANZIAMENTO ERASMUS+ 2018-1-BE01-KA229-038	2018 DECRETI 1017 del 13-11-2018 (In Corso)	3.117,00	0,00	0,00		
31-12-2020		1	Economia		PASSAGGIO A DEFINITIVO RADIAZIONI RESIDUI ATTIVI E PASSIVI 2020	2021 DECRETOC 1 del 30-03-2021 (In Corso)		-3.117,00			
2018	5824	1	16-11-2018	2018	SOTT C H79EI18000180005 PREFINANZIAMENTO ERASMUS+ 2018-1-BE02-KA229-046	2018 DECRETI 1017 del 13-11-2018 (In Corso)	2.760,80	1.262,80	0,00		
31-12-2020		1	Economia		PASSAGGIO A DEFINITIVO RADIAZIONI RESIDUI ATTIVI E PASSIVI 2020	2021 DECRETOC 1 del 30-03-2021 (In Corso)		-1.498,00			
2018	5833	1	16-11-2018	2018	SOTT C B84FI18000310006 PREFINANZIAMENTO ERASMUS+ 2018-1-C201-KA229-048	2018 DECRETI 1017 del 13-11-2018 (In Corso)	5.958,00	1.200,00	0,00		
31-12-2020		1	Economia		PASSAGGIO A DEFINITIVO RADIAZIONI RESIDUI ATTIVI E PASSIVI 2020	2021 DECRETOC 1 del 30-03-2021 (In Corso)		-4.758,00			
2018	5837	1	16-11-2018	2018	SOTT C E79EI18000790001 PREFINANZIAMENTO ERASMUS+ 2018-1-DE03-KA229-047	2018 DECRETI 1017 del 13-11-2018 (In Corso)	5.197,80	0,00	0,00		
31-12-2020		1	Economia		PASSAGGIO A DEFINITIVO RADIAZIONI RESIDUI ATTIVI E PASSIVI 2020	2021 DECRETOC 1 del 30-03-2021 (In Corso)		-5.197,80			
2018	5850	1	16-11-2018	2018	SOTT C F83I180001160006 PREFINANZIAMENTO ERASMUS+ 2018-1-DE03-KA229-047	2018 DECRETI 1017 del 13-11-2018 (In Corso)	6.300,00	1.353,00	0,00		
31-12-2020		1	Economia		PASSAGGIO A DEFINITIVO RADIAZIONI RESIDUI ATTIVI E PASSIVI 2020	2021 DECRETOC 1 del 30-03-2021 (In Corso)		-4.947,00			

STAMPA ELENCO STORNI SU IMPEGNI											Pagina: 113
Trasferimenti correnti a Ministero dell'Istruzione - Istituzioni scolastiche											
Capitolo: 114.900											
Estremi Impegno		Note Impegno		Delibera		Importo Originario		Importo Attuale		Disponibilità	
(Anno - NumDoc - NumDef - Data - AnnoResiduo)	(Data - Numero - TipoStorno)	Note Impegno	Delibera	Importo Originario	Importo Attuale	Disponibilità					
Estremi Storno		Note Storno		Delibera		Importo Storno		Importo Attuale		Disponibilità	
(Anno - NumDoc - NumDef - Data - AnnoResiduo)	(Data - Numero - TipoStorno)	Note Storno	Delibera	Importo Storno	Importo Attuale	Disponibilità					
2018	5964	1 20-11-2018	2018	SOTT C H69F18000430006 PREFINANZIAMENTO ERASMUS+ 2018-1-NL01-KA229-038	2018 DECRETI 1018 del 13-11-2018 (In Corso)	6.406,00	92,00	0,00			
31-12-2020		1 Economia		PASSAGGIO A DEFINITIVO RADIAZIONI I RESIDUI ATTIVIE PASSIVI 2020	2021 DECRETOC 1 del 30-03-2021 (In Corso)		-6.314,00				
2018	6143	1 23-11-2018	2018	SOTT C B59C18000050006 PREFINANZIAMENTO ERASMUS+ 2018-1-DE03-KA229-047	2018 DECRETI 1056 del 20-11-2018 (In Corso)	5.012,80	736,80	0,00			
31-12-2020		1 Economia		PASSAGGIO A DEFINITIVO RADIAZIONI I RESIDUI ATTIVIE PASSIVI 2020	2021 DECRETOC 1 del 30-03-2021 (In Corso)		-4.276,00				
2018	6520	1 04-12-2018	2018	SOTT C 90036070697 PREFINANZIAMENTO ERASMUS+ 2018-1-DE03-KA229-047279	2018 DECRETI 1074 del 27-11-2018 (In Corso)	5.896,20	3.165,20	0,00			
31-12-2020		1 Economia		PASSAGGIO A DEFINITIVO RADIAZIONI I RESIDUI ATTIVIE PASSIVI 2020	2021 DECRETOC 1 del 30-03-2021 (In Corso)		-2.731,00				
2018	6597	1 04-12-2018	2018	SOTT C D671700060006 PREFINANZIAMENTO ERASMUS+ 2018-1-DE03-KA229-047	2018 DECRETI 1075 del 27-11-2018 (In Corso)	5.980,40	0,00	0,00			
31-12-2020		1 Economia		PASSAGGIO A DEFINITIVO RADIAZIONI I RESIDUI ATTIVIE PASSIVI 2020	2021 DECRETOC 1 del 30-03-2021 (In Corso)		-5.980,40				
2018	6599	1 04-12-2018	2018	SOTT C E19E18000480005 PREFINANZIAMENTO ERASMUS+ 2018-1-DE03-KA229-047	2018 DECRETI 1075 del 27-11-2018 (In Corso)	4.872,00	0,00	0,00			
31-12-2020		1 Economia		PASSAGGIO A DEFINITIVO RADIAZIONI I RESIDUI ATTIVIE PASSIVI 2020	2021 DECRETOC 1 del 30-03-2021 (In Corso)		-4.872,00				
2018	6609	1 04-12-2018	2018	SOTT C B94F18000020006 PREFINANZIAMENTO ERASMUS+ 2018-1-EL01-KA229-047	2018 DECRETI 1075 del 27-11-2018 (In Corso)	5.107,40	0,00	0,00			
31-12-2020		1 Economia		PASSAGGIO A DEFINITIVO RADIAZIONI I RESIDUI ATTIVIE PASSIVI 2020	2021 DECRETOC 1 del 30-03-2021 (In Corso)		-5.107,40				
2018	6778	1 06-12-2018	2018	SOTT C E24F18000110006 PREFINANZIAMENTO ERASMUS+ 2018-1-FR01-KA229-047	2018 DECRETI 1103 del 04-12-2018 (In Corso)	6.875,60	0,00	0,00			
31-12-2020		1 Economia		PASSAGGIO A DEFINITIVO RADIAZIONI I RESIDUI ATTIVIE PASSIVI 2020	2021 DECRETOC 1 del 30-03-2021 (In Corso)		-6.875,60				

STAMPA ELENCO STORNI SU IMPEGNI										Pagina: 114
Trasferimenti correnti a Ministero dell'Istruzione - Istituzioni scolastiche										
Capitolo: 114.900										
(Anno - NumDoc - NumDef - Data - AnnoResiduo)	Estremi Impegno	Note Impegno	Delibera	Importo Originario	Importo Attuale	Disponibilità				
(Data - Numero - TipoStorno)	Estremi Storno	Note Storno		Importo Storno						
2018	7270	1 17-12-2018	2018	5.670,20	231,20	0,00				
		1 Economia	SOTT C F64F18000140006 PREFINANZIAMENTO ERASMUS+ 2018-1-DE03-KA229-047							
2018	7664	1 20-12-2018	2018	3.000,00	2.995,37	0,00				
		1 Economia	PASSAGGIO A DEFINITIVO RADIAZIONI RESIDUI ATTIVE PASSIVI 2020							
		1 Economia	ACCORDO TRA INDIRE E ISTITUTO DI ISTRUZIONE SUPERIORE "EUROPA" DI POMPI							
31-12-2020		1 Economia	PASSAGGIO A DEFINITIVO RADIAZIONI RESIDUI ATTIVE PASSIVI 2020							
TOTALI CAPITOLO: 114.900				1.312.969,40	-553.860,77	759.108,63				

STAMPA ELENCO STORNI SU IMPEGNI											Pagina: 115
Trasferimenti correnti a Università											
Capitolo: 114.903											
Estremi Impegno		Note Impegno		Delibera		Importo Originario		Importo Attuale		Disponibilità	
(Anno - NumDoc - NumDef - Data - AnnoResiduo)	(Data - Numero - TipoStorno)					Importo Storno					
2017	3138	1	21-07-2017	2017	SOTT C D96D17000260006 PREFINANZIAMENTO ERASMUS+ 2017-I-IT02-KA107-035	2017 DECRETI 401 del 10-07-2017 (In Corso)	180.945,00	0,00	0,00	0,00	
31-12-2020		1	Economia		PASSAGGIO A DEFINITIVO RADIAZIONI RESIDUI ATTIVE PASSIVI 2020	2021 DECRETI 1 del 30-03-2021 (In Corso)	-180.945,00				
2017	3146	1	21-07-2017	2017	SOTT C J56G17000160006 PREFINANZIAMENTO ERASMUS+ 2017-I-IT02-KA107-036	2017 DECRETI 401 del 10-07-2017 (In Corso)	228.199,40	0,00	0,00	0,00	
31-12-2020		1	Economia		PASSAGGIO A DEFINITIVO RADIAZIONI RESIDUI ATTIVE PASSIVI 2020	2021 DECRETI 1 del 30-03-2021 (In Corso)	-228.199,40				
2017	4096	1	29-09-2017	2017	SOTT C E69G17001050006 PREFINANZIAMENTO ERASMUS+ 2017-I-IT02-KA201-037	2017 DECRETI 549 del 15-09-2017 (In Corso)	50.490,20	44.929,15	0,00	0,00	
31-12-2020		1	Economia		PASSAGGIO A DEFINITIVO RADIAZIONI RESIDUI ATTIVE PASSIVI 2020	2021 DECRETI 1 del 30-03-2021 (In Corso)	-5.561,05				
2017	4327	1	05-10-2017	2017	SOTT C J39G17000290006 PREFINANZIAMENTO ERASMUS+ 2017-I-IT02-KA204-036	2017 DECRETI 597 del 29-09-2017 (In Corso)	56.889,40	55.971,40	0,00	0,00	
31-12-2020		1	Economia		PASSAGGIO A DEFINITIVO RADIAZIONI RESIDUI ATTIVE PASSIVI 2020	2021 DECRETI 1 del 30-03-2021 (In Corso)	-918,00				
2017	6076	1	04-12-2017	2017	SOTT C B32F17000650006 PREFINANZIAMENTO ERASMUS+ 2017-I-IT02-KA203-037	2017 DECRETI 732 del 22-11-2017 (In Corso)	54.438,80	47.500,04	0,00	0,00	
31-12-2020		1	Economia		PASSAGGIO A DEFINITIVO RADIAZIONI RESIDUI ATTIVE PASSIVI 2020	2021 DECRETI 1 del 30-03-2021 (In Corso)	-6.938,76				
2017	6081	1	04-12-2017	2017	SOTT C D82F17000730002 PREFINANZIAMENTO ERASMUS+ 2017-I-IT02-KA203-036	2017 DECRETI 733 del 22-11-2017 (In Corso)	55.227,20	54.385,61	0,00	0,00	
31-12-2020		1	Economia		PASSAGGIO A DEFINITIVO RADIAZIONI RESIDUI ATTIVE PASSIVI 2020	2021 DECRETI 1 del 30-03-2021 (In Corso)	-841,59				
2017	6082	1	04-12-2017	2017	SOTT C I32F17002100006 PREFINANZIAMENTO ERASMUS+ 2017-I-IT02-KA203-036	2017 DECRETI 733 del 22-11-2017 (In Corso)	59.998,80	57.746,80	0,00	0,00	
31-12-2020		1	Economia		PASSAGGIO A DEFINITIVO RADIAZIONI RESIDUI ATTIVE PASSIVI 2020	2021 DECRETI 1 del 30-03-2021 (In Corso)	-2.252,00				

STAMPA ELENCO STORNI SU IMPEGNI											Pagina: 116
Trasferimenti correnti a Università											
Capitolo: 114.903											
Estremi Impegno		Note Impegno		Delibera		Importo Originario		Importo Attuale		Disponibilità	
(Anno - NumDoc - NumDef - Data - AnnoResiduo)	(Data - Numero - TipoStorno)	Note Impegno	Delibera	Importo Originario	Importo Attuale	Disponibilità					
Estremi Storno		Note Storno									
(Anno - NumDoc - NumDef - Data - AnnoResiduo)	(Data - Numero - TipoStorno)	Note Storno	Delibera	Importo Originario	Importo Attuale	Disponibilità					
2017	6083	1 04-12-2017	2017	60.000,00	56.752,00	0,00					
		31-12-2020	1 Economia								
2018	1996	1 14-06-2018	2018	62.500,00	0,00	0,00					
		31-12-2020	1 Economia								
2018	1997	1 14-06-2018	2018	15.600,00	0,00	0,00					
		31-12-2020	1 Economia								
2018	1998	1 14-06-2018	2018	2.200,00	0,00	0,00					
		31-12-2020	1 Economia								
2018	2001	1 14-06-2018	2018	1.380,00	0,00	0,00					
		31-12-2020	1 Economia								
2018	2081	1 20-06-2018	2018	32.297,60	16.161,60	0,00					
		31-12-2020	1 Economia								
2018	2091	1 20-06-2018	2018	600,00	0,00	0,00					
		31-12-2020	1 Economia								

STAMPA ELENCO STORNI SU IMPEGNI										Pagina: 117
Trasferimenti correnti a Università										
Capitolo: 114.903										
Estremi Impegno		Note Impegno		Delibera		Importo Originario		Importo Attuale		Disponibilità
(Anno - NumDoc - NumDef - Data - AnnoResiduo)	(Data - Numero - TipoStorno)									
2018	2092	1	20-06-2018	2018	SOTT C F73118000030006 PREFINANZIAMENTO ERASMUS+ 2018-1-JT02-KA103-047	2018 DECRETI 393 del 18-06-2018(In Corso)	2.600,00	0,00	0,00	0,00
31-12-2020		1	Economia		PASSAGGIO A DEFINITIVO RADIAZIONI RESIDUI ATTIVI E PASSIVI 2020	2021 DECRETOC 1 del 30-03-2021(In Corso)		-2.600,00		
2018	2309	1	28-06-2018	2018	SOTT C F14E18000040006 PREFINANZIAMENTO ERASMUS+ 2018-1-JT02-KA103-047	2018 DECRETI 432 del 26-06-2018(In Corso)	70.804,00	0,00	0,00	0,00
31-12-2020		1	Economia		PASSAGGIO A DEFINITIVO RADIAZIONI RESIDUI ATTIVI E PASSIVI 2020	2021 DECRETOC 1 del 30-03-2021(In Corso)		-70.804,00		
2018	2312	1	28-06-2018	2018	SOTT C C53F18000010006 PREFINANZIAMENTO ERASMUS+ 2018-1-JT02-KA103-046	2018 DECRETI 432 del 26-06-2018(In Corso)	337,00	0,00	0,00	0,00
31-12-2020		1	Economia		PASSAGGIO A DEFINITIVO RADIAZIONI RESIDUI ATTIVI E PASSIVI 2020	2021 DECRETOC 1 del 30-03-2021(In Corso)		-337,00		
2018	2313	1	28-06-2018	2018	SOTT C G24F18000040006 PREFINANZIAMENTO ERASMUS+ 2018-1-JT02-KA103-047	2018 DECRETI 432 del 26-06-2018(In Corso)	29.200,00	0,00	0,00	0,00
31-12-2020		1	Economia		PASSAGGIO A DEFINITIVO RADIAZIONI RESIDUI ATTIVI E PASSIVI 2020	2021 DECRETOC 1 del 30-03-2021(In Corso)		-29.200,00		
2018	2314	1	28-06-2018	2018	SOTT C G24F18000050006 PREFINANZIAMENTO ERASMUS+ 2018-1-JT02-KA103-047	2018 DECRETI 432 del 26-06-2018(In Corso)	62.990,00	0,00	0,00	0,00
31-12-2020		1	Economia		PASSAGGIO A DEFINITIVO RADIAZIONI RESIDUI ATTIVI E PASSIVI 2020	2021 DECRETOC 1 del 30-03-2021(In Corso)		-62.990,00		
2018	2664	1	09-07-2018	2018	SOTT C F84D18000270006 PREFINANZIAMENTO ERASMUS+ 2018-1-JT02-KA103-047	2018 DECRETI 453 del 02-07-2018(In Corso)	31.369,00	0,00	0,00	0,00
31-12-2020		1	Economia		PASSAGGIO A DEFINITIVO RADIAZIONI RESIDUI ATTIVI E PASSIVI 2020	2021 DECRETOC 1 del 30-03-2021(In Corso)		-31.369,00		
2018	2667	1	09-07-2018	2018	SOTT C D74F18000020006 PREFINANZIAMENTO ERASMUS+ 2018-1-JT02-KA103-047	2018 DECRETI 453 del 02-07-2018(In Corso)	27.700,00	0,00	0,00	0,00
31-12-2020		1	Economia		PASSAGGIO A DEFINITIVO RADIAZIONI RESIDUI ATTIVI E PASSIVI 2020	2021 DECRETOC 1 del 30-03-2021(In Corso)		-27.700,00		

STAMPA ELENCO STORNI SU IMPEGNI										Pagina: 118
Trasferimenti correnti a Università										
Capitolo: 114.903										
Estremi Impegno		Note Impegno		Delibera		Importo Originario		Importo Attuale		Disponibilità
(Anno - NumDoc - NumDef - Data - AnnoResiduo)	(Data - Numero - TipoStorno)									
Trasferimenti correnti a Università										
Estremi Storno										
2018	2739	1	11-07-2018	2018	SOTT C F19F18000580006 PREFINANZIAMENTO ERASMUS+ 2018-1-IT02-KA103-047	2018 DECRETI 473 del 09-07-2018 (In Corso)	478,00	0,00	0,00	
31-12-2020		1	Economia		PASSAGGIO A DEFINITIVO RADIAZIONI RESIDUI ATTIVI E PASSIVI 2020	2021 DECRETI 1 del 30-03-2021 (In Corso)		-478,00		
2018	2741	1	11-07-2018	2018	SOTT C H36H17000040006 PREFINANZIAMENTO ERASMUS+ 2018-1-IT02-KA103-047	2018 DECRETI 473 del 09-07-2018 (In Corso)	31.677,00	0,00	0,00	
31-12-2020		1	Economia		PASSAGGIO A DEFINITIVO RADIAZIONI RESIDUI ATTIVI E PASSIVI 2020	2021 DECRETI 1 del 30-03-2021 (In Corso)		-31.677,00		
2018	3013	1	17-07-2018	2018	SOTT C E14E18000070006 PREFINANZIAMENTO ERASMUS+ 2018-1-IT02-KA103-047	2018 DECRETI 502 del 16-07-2018 (In Corso)	116.872,20	4.880,40	0,00	
31-12-2020		1	Economia		PASSAGGIO A DEFINITIVO RADIAZIONI RESIDUI ATTIVI E PASSIVI 2020	2021 DECRETI 1 del 30-03-2021 (In Corso)		-111.991,80		
2018	3014	1	17-07-2018	2018	SOTT C J54E18000060006 PREFINANZIAMENTO ERASMUS+ 2018-1-IT02-KA103-047	2018 DECRETI 502 del 16-07-2018 (In Corso)	260,00	0,00	0,00	
31-12-2020		1	Economia		PASSAGGIO A DEFINITIVO RADIAZIONI RESIDUI ATTIVI E PASSIVI 2020	2021 DECRETI 1 del 30-03-2021 (In Corso)		-260,00		
2018	3239	1	25-07-2018	2018	SOTT C D84F18000060006 PREFINANZIAMENTO ERASMUS+ 2018-1-IT02-KA103-047	2018 DECRETI 537 del 24-07-2018 (In Corso)	71.426,20	0,00	0,00	
31-12-2020		1	Economia		PASSAGGIO A DEFINITIVO RADIAZIONI RESIDUI ATTIVI E PASSIVI 2020	2021 DECRETI 1 del 30-03-2021 (In Corso)		-71.426,20		
2018	3241	1	25-07-2018	2018	SOTT C F74F18000210006 PREFINANZIAMENTO ERASMUS+ 2018-1-IT02-KA103-046	2018 DECRETI 537 del 24-07-2018 (In Corso)	9.112,00	0,00	0,00	
31-12-2020		1	Economia		PASSAGGIO A DEFINITIVO RADIAZIONI RESIDUI ATTIVI E PASSIVI 2020	2021 DECRETI 1 del 30-03-2021 (In Corso)		-9.112,00		
2018	3244	1	25-07-2018	2018	SOTT C B89F18000180006 PREFINANZIAMENTO ERASMUS+ 2018-1-IT02-KA103-047	2018 DECRETI 537 del 24-07-2018 (In Corso)	3.812,00	0,00	0,00	
31-12-2020		1	Economia		PASSAGGIO A DEFINITIVO RADIAZIONI RESIDUI ATTIVI E PASSIVI 2020	2021 DECRETI 1 del 30-03-2021 (In Corso)		-3.812,00		

STAMPA ELENCO STORNI SU IMPEGNI										Pagina: 119
Trasferimenti correnti a Università										
Capitolo: 114.903		Estremi Impegno (Anno - NumDoc - NumDett - Data - AnnoResiduo)		Note Impegno	Delibera	Importo Originario	Importo Attuale	Disponibilità		
		Estremi Storno (Data - Numero - TipoStorno)		Note Storno		Importo Storno				
2018	3995	1	25-09-2018	2018		13.161,00	1.050,00	0,00		
31-12-2020		1		Economia						
TOTALI CAPITOLO: 114.903						1.332.564,80	-993.187,80	339.377,00	0,00	

STAMPA ELENCO STORNI SU IMPEGNI										Pagina: 120
Capitolo: 114.904										
Borse di studio										
Estremi Impegno		Note Impegno		Delibera		Importo Originario		Importo Attuale		Disponibilità
(Anno - NumDoc - NumDet - Data - AnnoResiduo)										
Estremi Storno		Note Storno				Importo Storno				
(Data - Numero - TipoStorno)										
2017	1878	1	14-06-2017	2017	ECCELLENZE A.S. 2015/2016 REGANO SIMONA	2017 DECRETI 293 del 31-05-2017 (In Corso)	0,01	0,00		0,00
31-12-2020		1	Economia		PASSAGGIO A DEFINITIVO RADIAZIONI RESIDUI ATTIVI E PASSIVI 2020	2021 DECRETO 1 del 30-03-2021 (In Corso)		-0,01		
TOTALI CAPITOLO: 114.904										0,00

STAMPA ELENCO STORNI SU IMPEGNI										Pagina: 121
Trasferimenti correnti a altre imprese										
Capitolo: 114.905										
Estremi Impegno		Note Impegno		Delibera		Importo Originario		Importo Attuale		Disponibilità
(Anno - NumDoc - NumDef - Data - AnnoResiduo)	(Data - Numero - TipoStorno)					Importo Storno				
2017	5890	1	30-11-2017	2017	SOTT C J56D17000150005 PREFINANZIAMENTO ERASMUS+ 2017-IJTO2-KA204-036	2017 DECRETI 735 del 22-11-2017(In Corso)	36.444,40	36.374,40	0,00	
	31-12-2020	1	Economia		PASSAGGIO A DEFINITIVO RADIAZIONI RESIDUI ATTIVI E PASSIVI 2020	2021 DECRETOC 1 del 30-03-2021(In Corso)	-70,00			
2017	5897	1	30-11-2017	2017	SOTT C E88117000160006 PREFINANZIAMENTO ERASMUS+ 2017-IJTO2-KA204-036	2017 DECRETI 736 del 22-11-2017(In Corso)	40.412,40	38.522,40	0,00	
	31-12-2020	1	Economia		PASSAGGIO A DEFINITIVO RADIAZIONI RESIDUI ATTIVI E PASSIVI 2020	2021 DECRETOC 1 del 30-03-2021(In Corso)	-1.890,00			
2017	5899	1	30-11-2017	2017	SOTT C B39G17000990005 PREFINANZIAMENTO ERASMUS+ 2017-IJTO2-KA204-036	2017 DECRETI 736 del 22-11-2017(In Corso)	17.637,00	14.057,00	0,00	
	31-12-2020	1	Economia		PASSAGGIO A DEFINITIVO RADIAZIONI RESIDUI ATTIVI E PASSIVI 2020	2021 DECRETOC 1 del 30-03-2021(In Corso)	-3.580,00			
2017	5901	1	30-11-2017	2017	SOTT C G49D17000460006 PREFINANZIAMENTO ERASMUS+ 2017-IJTO2-KA204-036	2017 DECRETI 737 del 22-11-2017(In Corso)	26.197,00	16.232,00	0,00	
	31-12-2020	1	Economia		PASSAGGIO A DEFINITIVO RADIAZIONI RESIDUI ATTIVI E PASSIVI 2020	2021 DECRETOC 1 del 30-03-2021(In Corso)	-9.965,00			
2017	5907	1	30-11-2017	2017	SOTT C J39117000340006 PREFINANZIAMENTO ERASMUS+ 2017-IJTO2-KA204-036	2017 DECRETI 748 del 24-11-2017(In Corso)	23.253,00	15.523,00	0,00	
	31-12-2020	1	Economia		PASSAGGIO A DEFINITIVO RADIAZIONI RESIDUI ATTIVI E PASSIVI 2020	2021 DECRETOC 1 del 30-03-2021(In Corso)	-7.730,00			
2017	6085	1	04-12-2017	2017	SOTT C H89G17000170006 PREFINANZIAMENTO ERASMUS+ 2017-IJTO2-KA204-036	2017 DECRETI 734 del 22-11-2017(In Corso)	56.598,00	56.530,00	0,00	
	31-12-2020	1	Economia		PASSAGGIO A DEFINITIVO RADIAZIONI RESIDUI ATTIVI E PASSIVI 2020	2021 DECRETOC 1 del 30-03-2021(In Corso)	-68,00			
2017	6086	1	04-12-2017	2017	SOTT C F22F17000110006 PREFINANZIAMENTO ERASMUS+ 2017-IJTO2-KA204-036	2017 DECRETI 734 del 22-11-2017(In Corso)	55.172,80	50.913,30	0,00	
	31-12-2020	1	Economia		PASSAGGIO A DEFINITIVO RADIAZIONI RESIDUI ATTIVI E PASSIVI 2020	2021 DECRETOC 1 del 30-03-2021(In Corso)	-4.259,50			

STAMPA ELENCO STORNI SU IMPEGNI										Pagina: 122
Trasferimenti correnti a altre imprese										
Capitolo: 114.905										
Estremi Impegno										
(Anno - NumDoc - NumDef - Data - AnnoResiduo)										
Estremi Storno										
(Data - Numero - TipoStorno)										
			Note Impegno	Delibera	Importo Originario	Importo Attuale	Disponibilità			
2017	6089	1 04-12-2017	2017	SOTT C I66D17000190004 PREFINANZIAMENTO ERASMUS+ 2017-I-IT02-KA201-036	2017 DECRETI 746 del 24-11-2017 (In Corso)	64.417,40	61.630,90	0,00		
31-12-2020		1 Economia	PASSAGGIO A DEFINITIVO RADIAZIONI RESIDUI ATTIVE PASSIVI 2020	2021 DECRETI 1 del 30-03-2021 (In Corso)		-2.786,50				
2017	6286	1 07-12-2017	2017	SOTT C I86G17000200006 PREFINANZIAMENTO E+ 2017-I-IT02-KA201-036449	2017 DECRETI 776 del 05-12-2017 (In Corso)	71.899,00	71.699,00	0,00		
31-12-2020		1 Economia	PASSAGGIO A DEFINITIVO RADIAZIONI RESIDUI ATTIVE PASSIVI 2020	2021 DECRETI 1 del 30-03-2021 (In Corso)		-200,00				
2018	235	1 14-02-2018	2018	SOTT C C76C1700010006 PREFINANZIAMENTO ERASMUS+ 2017-I-IT02-KA204-036	2018 DECRETI 59 del 08-02-2018 (In Corso)	53.188,00	52.371,00	0,00		
31-12-2020		1 Economia	PASSAGGIO A DEFINITIVO RADIAZIONI RESIDUI ATTIVE PASSIVI 2020	2021 DECRETI 1 del 30-03-2021 (In Corso)		-817,00				
2018	1978	1 14-06-2018	2018	SOTT C B53H1800040006 PREFINANZIAMENTO ERASMUS+ 2018-I-IT02-KA103-046	2018 DECRETI 367 del 11-06-2018 (In Corso)	2.025,00	1.750,00	0,00		
31-12-2020		1 Economia	PASSAGGIO A DEFINITIVO RADIAZIONI RESIDUI ATTIVE PASSIVI 2020	2021 DECRETI 1 del 30-03-2021 (In Corso)		-275,00				
2018	2111	1 20-06-2018	2018	SOTT C B53H18000130006 PREFINANZIAMENTO ERASMUS+ 2018-I-IT02-KA103-047	2018 DECRETI 396 del 18-06-2018 (In Corso)	5.381,00	0,00	0,00		
31-12-2020		1 Economia	PASSAGGIO A DEFINITIVO RADIAZIONI RESIDUI ATTIVE PASSIVI 2020	2021 DECRETI 1 del 30-03-2021 (In Corso)		-5.381,00				
2018	2335	1 28-06-2018	2018	SOTT C B53H18000160006 PREFINANZIAMENTO ERASMUS+ 2018-I-IT02-KA103-047	2018 DECRETI 435 del 26-06-2018 (In Corso)	4.791,00	0,00	0,00		
31-12-2020		1 Economia	PASSAGGIO A DEFINITIVO RADIAZIONI RESIDUI ATTIVE PASSIVI 2020	2021 DECRETI 1 del 30-03-2021 (In Corso)		-4.791,00				
2018	2337	1 28-06-2018	2018	SOTT C I85F18000400006 PREFINANZIAMENTO ERASMUS+ 2018-I-IT02-KA103-047	2018 DECRETI 435 del 26-06-2018 (In Corso)	14.131,00	0,00	0,00		
31-12-2020		1 Economia	PASSAGGIO A DEFINITIVO RADIAZIONI RESIDUI ATTIVE PASSIVI 2020	2021 DECRETI 1 del 30-03-2021 (In Corso)		-14.131,00				

STAMPA ELENCO STORNI SU IMPEGNI										Pagina: 123
Trasferimenti correnti a altre imprese										
Capitolo: 114.905										
Estremi Impegno (Anno - NumDoc - NumDet - Data - AnnoResiduo)		Note Impegno	Delibera	Importo Originario	Importo Attuale	Disponibilità				
Estremi Storno (Data - Numero - TipoStorno)		Note Storno		Importo Storno						
2018	2610	1 05-07-2018	2018	SOTT C B53H18000070006 PREFINANZIAMENTO ERASMUS+ 2018-I-IT02-KA.103-046	2018 DECRETI 456 del 03-07-2018 (In Corso)	12.505,00	0,00	0,00		
31-12-2020		1 Economia		PASSAGGIO A DEFINITIVO RADIAZIONI RESIDUI ATTIVI E PASSIVI 2020	2021 DECRETOC 1 del 30-03-2021 (In Corso)	-12.505,00				
2018	3233	1 25-07-2018	2018	SOTT C B53H18000120006 PREFINANZIAMENTO ERASMUS+ 2018-I-IT02-KA.103-047	2018 DECRETI 536 del 24-07-2018 (In Corso)	261,00	0,00	0,00		
31-12-2020		1 Economia		PASSAGGIO A DEFINITIVO RADIAZIONI RESIDUI ATTIVI E PASSIVI 2020	2021 DECRETOC 1 del 30-03-2021 (In Corso)	-261,00				
2018	3298	1 31-07-2018	2018	SOTT C B53H18000270006 PREFINANZIAMENTO ERASMUS+ 2018-I-IT02-KA.103-047	2018 DECRETI 551 del 26-07-2018 (In Corso)	1.945,00	0,00	0,00		
31-12-2020		1 Economia		PASSAGGIO A DEFINITIVO RADIAZIONI RESIDUI ATTIVI E PASSIVI 2020	2021 DECRETOC 1 del 30-03-2021 (In Corso)	-1.945,00				
TOTALI CAPITOLO: 114.905						486.258,00	-70.655,00	415.603,00		0,00

STAMPA ELENCO STORNI SU IMPEGNI										Pagina: 124
Trasferimenti correnti a Istituzioni Sociali Private										
Capitolo: 114.906										
Estremi Impegno		Note Impegno		Delibera		Importo Originario		Importo Attuale		Disponibilità
(Anno - NumDoc - NumDef - Data - AnnoResiduo)	(Data - Numero - TipoStorno)					Importo Storno				
2017	3190	1 24-07-2017	2017	SOTT C D28F17000070006 PREFINANZIAMENTO ERASMUS+ 2017-I-IT02-KA107-035	2017 DECRETI 421 del 17-07-2017(In Corso)	38.185,00		0,00	0,00	
31-12-2020		1 Economia		PASSAGGIO A DEFINITIVO RADIAZIONI RESIDUI ATTIVI E PASSIVI 2020	2021 DECRETO 1 del 30-03-2021(In Corso)	-38.185,00				
2017	4084	1 29-09-2017	2017	SOTT C B69G17001980005 PREFINANZIAMENTO ERASMUS+ 2017-I-IT02-KA201-036	2017 DECRETI 551 del 15-09-2017(In Corso)	38.650,60		38.142,60	0,00	
31-12-2020		1 Economia		PASSAGGIO A DEFINITIVO RADIAZIONI RESIDUI ATTIVI E PASSIVI 2020	2021 DECRETO 1 del 30-03-2021(In Corso)	-508,00				
2017	4172	1 02-10-2017	2017	SOTT C D99J17000110006 PREFINANZIAMENTO ERASMUS+ 2017-I-IT02-KA204-036	2017 DECRETI 554 del 15-09-2017(In Corso)	58.793,00		55.662,00	0,00	
31-12-2020		1 Economia		PASSAGGIO A DEFINITIVO RADIAZIONI RESIDUI ATTIVI E PASSIVI 2020	2021 DECRETO 1 del 30-03-2021(In Corso)	-3.131,00				
2017	4174	1 02-10-2017	2017	PROGRAMMA ERASMUS PLUS 2017 - SETTORE EDUCAZIONE DEGLI ADULTI - AZIONE	2017 DECRETI 554 del 15-09-2017(In Corso)	19.985,00		13.285,00	0,00	
31-12-2020		1 Economia		PASSAGGIO A DEFINITIVO RADIAZIONI RESIDUI ATTIVI E PASSIVI 2020	2021 DECRETO 1 del 30-03-2021(In Corso)	-6.700,00				
2017	4175	1 02-10-2017	2017	SOTT C C66G17000380006 PREFINANZIAMENTO ERASMUS+ 2017-I-IT02-KA204-036	2017 DECRETI 554 del 15-09-2017(In Corso)	11.800,00		11.210,00	0,00	
31-12-2020		1 Economia		PASSAGGIO A DEFINITIVO RADIAZIONI RESIDUI ATTIVI E PASSIVI 2020	2021 DECRETO 1 del 30-03-2021(In Corso)	-590,00				
2017	4176	1 02-10-2017	2017	SOTT C E39G17000910006 PREFINANZIAMENTO ERASMUS+ 2017-I-IT02-KA204-036	2017 DECRETI 554 del 15-09-2017(In Corso)	10.820,00		8.595,00	0,00	
31-12-2020		1 Economia		PASSAGGIO A DEFINITIVO RADIAZIONI RESIDUI ATTIVI E PASSIVI 2020	2021 DECRETO 1 del 30-03-2021(In Corso)	-2.225,00				
2017	4180	1 02-10-2017	2017	SOTT C I82F17000390006 PREFINANZIAMENTO ERASMUS+ 2017-I-IT02-KA203-036	2017 DECRETI 572 del 25-09-2017(In Corso)	57.893,80		48.442,48	0,00	
31-12-2020		1 Economia		PASSAGGIO A DEFINITIVO RADIAZIONI RESIDUI ATTIVI E PASSIVI 2020	2021 DECRETO 1 del 30-03-2021(In Corso)	-9.451,32				

STAMPA ELENCO STORNI SU IMPEGNI										Pagina: 125
Trasferimenti correnti a Istituzioni Sociali Private										
Capitolo: 114.906										
Estremi Impegno		Note Impegno		Delibera		Importo Originario		Importo Attuale		Disponibilità
(Anno - NumDoc - NumDef - Data - AnnoResiduo)	(Data - Numero - TipoStorno)									
			Note Storno			Importo Storno				
2017	4263	1	05-10-2017	2017	SOTT C G13G17001090006 PREFINANZIAMENTO ERASMUS+ 2017-I-JT02-KA201-036	2017 DECRETI 588 del 29-09-2017(In Corso)	30.219,00	29.744,00	0,00	
	31-12-2020	1	Economia		PASSAGGIO A DEFINITIVO RADIAZIONI RESIDUI ATTIVI E PASSIVI 2020	2021 DECRETOC 1 del 30-03-2021(In Corso)	-475,00			
2017	4265	1	05-10-2017	2017	SOTT C H89D17001200006 PREFINANZIAMENTO ERASMUS+ 2017-I-JT02-KA201-036	2017 DECRETI 588 del 29-09-2017(In Corso)	42.206,00	40.763,00	0,00	
	31-12-2020	1	Economia		PASSAGGIO A DEFINITIVO RADIAZIONI RESIDUI ATTIVI E PASSIVI 2020	2021 DECRETOC 1 del 30-03-2021(In Corso)	-1.443,00			
2017	4268	1	05-10-2017	2017	SOTT C E89G17000840006 PREFINANZIAMENTO ERASMUS+ 2017-I-JT02-KA201-036	2017 DECRETI 589 del 29-09-2017(In Corso)	57.457,00	50.000,16	0,00	
	31-12-2020	1	Economia		PASSAGGIO A DEFINITIVO RADIAZIONI RESIDUI ATTIVI E PASSIVI 2020	2021 DECRETOC 1 del 30-03-2021(In Corso)	-7.456,84			
2017	4270	1	05-10-2017	2017	SOTT C H66D17000140006 PREFINANZIAMENTO ERASMUS+ 2017-I-JT02-KA201-036	2017 DECRETI 589 del 29-09-2017(In Corso)	30.370,00	30.340,00	0,00	
	31-12-2020	1	Economia		PASSAGGIO A DEFINITIVO RADIAZIONI RESIDUI ATTIVI E PASSIVI 2020	2021 DECRETOC 1 del 30-03-2021(In Corso)	-30,00			
2017	4323	1	05-10-2017	2017	SOTT C G91B16000740006 PREFINANZIAMENTO ERASMUS+ 2017-I-JT02-KA204-036	2017 DECRETI 596 del 29-09-2017(In Corso)	22.776,00	19.511,00	0,00	
	31-12-2020	1	Economia		PASSAGGIO A DEFINITIVO RADIAZIONI RESIDUI ATTIVI E PASSIVI 2020	2021 DECRETOC 1 del 30-03-2021(In Corso)	-3.265,00			
2017	4324	1	05-10-2017	2017	SOTT C H16117000420006 PREFINANZIAMENTO ERASMUS+ 2017-I-JT02-KA204-036	2017 DECRETI 596 del 29-09-2017(In Corso)	13.228,00	9.823,00	0,00	
	31-12-2020	1	Economia		PASSAGGIO A DEFINITIVO RADIAZIONI RESIDUI ATTIVI E PASSIVI 2020	2021 DECRETOC 1 del 30-03-2021(In Corso)	-3.405,00			
2017	4325	1	05-10-2017	2017	SOTT C B42C1700060006 PREFINANZIAMENTO ERASMUS+ 2017-I-JT02-KA204-036	2017 DECRETI 596 del 29-09-2017(In Corso)	21.302,00	18.642,00	0,00	
	31-12-2020	1	Economia		PASSAGGIO A DEFINITIVO RADIAZIONI RESIDUI ATTIVI E PASSIVI 2020	2021 DECRETOC 1 del 30-03-2021(In Corso)	-2.660,00			

STAMPA ELENCO STORNI SU IMPEGNI										Pagina: 126
Trasferimenti correnti a Istituzioni Sociali Private										
Capitolo: 114.906										
Estremi Impegno										
(Anno - NumDoc - NumDef - Data - AnnoResiduo)	Note Impegno									
Estremi Storno										
(Data - Numero - TipoStorno)	Note Storno									
2017	4326	1	05-10-2017	2017	SOTT C B1 5F17000010006 PREFINANZIAMENTO ERASMUS+ 2017-1-IT02-KA204-036	2017 DECRETI 596 del 29-09-2017 (In Corso)	Importo Originario	Importo Attuale	Disponibilità	
							55.816,20	28.633,20	0,00	
31-12-2020		1	Economia		PASSAGGIO A DEFINITIVO RADIAZIONI RESIDUI ATTIVE PASSIVI 2020	2021 DECRETI 1 del 30-03-2021 (In Corso)		-27.183,00		
2017	5261	1	21-11-2017	2017	SOTT C C29G17000360006 PREFINANZIAMENTO E+ 2017-1-IT02-KA203-036803	2017 DECRETI 675 del 03-11-2017 (In Corso)	Importo Storno	40.139,68	0,00	
							53.704,00			
31-12-2020		1	Economia		PASSAGGIO A DEFINITIVO RADIAZIONI RESIDUI ATTIVE PASSIVI 2020	2021 DECRETI 1 del 30-03-2021 (In Corso)		-13.564,32		
2017	5569	1	28-11-2017	2017	SOTT C I28G17000000006 PREFINANZIAMENTO E+ 2017-1-IT02-KA104-035668	2017 DECRETI 713 del 20-11-2017 (In Corso)	7.741,20	7.271,20	0,00	
								-470,00		
31-12-2020		1	Economia		PASSAGGIO A DEFINITIVO RADIAZIONI RESIDUI ATTIVE PASSIVI 2020	2021 DECRETI 1 del 30-03-2021 (In Corso)				
2017	6122	1	04-12-2017	2017	SOTT C B41H17000000006 PREFINANZIAMENTO ERASMUS+ 2017-1-TR01-KA219-046	2017 DECRETI 758 del 28-11-2017 (In Corso)	2.830,00	1.355,00	0,00	
31-12-2020		1	Economia		PASSAGGIO A DEFINITIVO RADIAZIONI RESIDUI ATTIVE PASSIVI 2020	2021 DECRETI 1 del 30-03-2021 (In Corso)		-1.475,00		
2017	6124	1	04-12-2017	2017	SOTT C I96D17000110006 PREFINANZIAMENTO ERASMUS+ 2017-1-TR01-KA219-045	2017 DECRETI 758 del 28-11-2017 (In Corso)	3.840,00	1.665,00	0,00	
31-12-2020		1	Economia		PASSAGGIO A DEFINITIVO RADIAZIONI RESIDUI ATTIVE PASSIVI 2020	2021 DECRETI 1 del 30-03-2021 (In Corso)		-2.175,00		
2017	6287	1	07-12-2017	2017	SOTT C I59G17000310006 PREFINANZIAMENTO ERASMUS+ 2017-1-IT02-KA204-036	2017 DECRETI 779 del 05-12-2017 (In Corso)	36.450,00	29.123,53	0,00	
31-12-2020		1	Economia		PASSAGGIO A DEFINITIVO RADIAZIONI RESIDUI ATTIVE PASSIVI 2020	2021 DECRETI 1 del 30-03-2021 (In Corso)		-7.326,47		
2018	1990	1	14-06-2018	2018	SOTT C I74E18000120006 PREFINANZIAMENTO ERASMUS+ 2018-1-IT02-KA103-047	2018 DECRETI 369 del 11-06-2018 (In Corso)	19.598,60	7.894,60	0,00	
31-12-2020		1	Economia		PASSAGGIO A DEFINITIVO RADIAZIONI RESIDUI ATTIVE PASSIVI 2020	2021 DECRETI 1 del 30-03-2021 (In Corso)		-11.704,00		

STAMPA ELENCO STORNI SU IMPEGNI										Pagina: 127
Trasferimenti correnti a Istituzioni Sociali Private										
Capitolo: 114.906										
Estremi Impegno		Note Impegno		Delibera		Importo Originario		Importo Attuale		Disponibilità
(Anno - NumDoc - NumDef - Data - AnnoResiduo)	(Data - Numero - TipoStorno)					Importo Storno				
2018	2015	1	14-06-2018	2018	SOTT C F67D18000080005 PREFINANZIAMENTO ERASMUS+ 2018-I-TI02-KA104-047	2018 DECRETI 371 del 11-06-2018 (In Corso)	3.410,40	0,00	0,00	0,00
	31-12-2020	1	Economia		PASSAGGIO A DEFINITIVO RADIAZIONI RESIDUI ATTIVI E PASSIVI 2020	2021 DECRETI 1 del 30-03-2021 (In Corso)		-3.410,40		
2018	2101	1	20-06-2018	2018	SOTT C I54E18000030006 PREFINANZIAMENTO ERASMUS+ 2018-I-TI02-KA103-047	2018 DECRETI 395 del 18-06-2018 (In Corso)	58.342,00	53.449,80	0,00	0,00
	31-12-2020	1	Economia		PASSAGGIO A DEFINITIVO RADIAZIONI RESIDUI ATTIVI E PASSIVI 2020	2021 DECRETI 1 del 30-03-2021 (In Corso)		-4.892,20		
2018	2329	1	28-06-2018	2018	SOTT C H84E18000030006 PREFINANZIAMENTO ERASMUS+ 2018-I-TI02-KA103-047	2018 DECRETI 434 del 26-06-2018 (In Corso)	6.200,00	0,00	0,00	0,00
	31-12-2020	1	Economia		PASSAGGIO A DEFINITIVO RADIAZIONI RESIDUI ATTIVI E PASSIVI 2020	2021 DECRETI 1 del 30-03-2021 (In Corso)		-6.200,00		
2018	2645	1	06-07-2018	2018	SOTT C D27L18000030006 PREFINANZIAMENTO ERASMUS+ 2018-I-TI02-KA103-047	2018 DECRETI 454 del 02-07-2018 (In Corso)	4.107,20	2.966,20	0,00	0,00
	31-12-2020	1	Economia		PASSAGGIO A DEFINITIVO RADIAZIONI RESIDUI ATTIVI E PASSIVI 2020	2021 DECRETI 1 del 30-03-2021 (In Corso)		-1.141,00		
2018	2647	1	06-07-2018	2018	SOTT C I73H18000060005 PREFINANZIAMENTO ERASMUS+ 2018-I-TI02-KA103-047	2018 DECRETI 454 del 02-07-2018 (In Corso)	16.860,00	0,00	0,00	0,00
	31-12-2020	1	Economia		PASSAGGIO A DEFINITIVO RADIAZIONI RESIDUI ATTIVI E PASSIVI 2020	2021 DECRETI 1 del 30-03-2021 (In Corso)		-16.860,00		
2018	2749	1	11-07-2018	2018	SOTT C F33G17000240006 PREFINANZIAMENTO ERASMUS+ 2018-I-TI02-KA103-047	2018 DECRETI 475 del 10-07-2018 (In Corso)	1.230,00	350,00	0,00	0,00
	31-12-2020	1	Economia		PASSAGGIO A DEFINITIVO RADIAZIONI RESIDUI ATTIVI E PASSIVI 2020	2021 DECRETI 1 del 30-03-2021 (In Corso)		-880,00		
2018	3076	1	18-07-2018	2018	SOTT C D64F18000070005 PREFINANZIAMENTO ERASMUS+ 2018-I-TI02-KA103-047	2018 DECRETI 506 del 16-07-2018 (In Corso)	39.940,00	30.331,00	0,00	0,00
	31-12-2020	1	Economia		PASSAGGIO A DEFINITIVO RADIAZIONI RESIDUI ATTIVI E PASSIVI 2020	2021 DECRETI 1 del 30-03-2021 (In Corso)		-9.609,00		

STAMPA ELENCO STORNI SU IMPEGNI										Pagina: 128	
Trasferimenti correnti a Istituzioni Sociali Private											
Capitolo: 114.906											
Estremi Impegno		Note Impegno		Delibera		Importo Originario		Importo Attuale		Disponibilità	
(Anno - NumDoc - NumDett - Data - AnnoResiduo)	(Data - Numero - TipoStorno)					Importo Storno					
2018	3077	1	18-07-2018	2018	SOTT C C29B18000110006 PREFINANZIAMENTO ERASMUS+ 2018-1-IT02-KA103-047	2018 DECRETI 506 del 16-07-2018 (In Corso)	1.507,00	451,00	0,00		
		1	Economia		PASSAGGIO A DEFINITIVO RADIAZIONI RESIDUI ATTIVI E PASSIVI 2020	2021 DECRETOC 1 del 30-03-2021 (In Corso)	-1.056,00				
2018	3079	1	18-07-2018	2018	SOTT C B53H18000210006 PREFINANZIAMENTO ERASMUS+ 2018-1-IT02-KA103-047	2018 DECRETI 506 del 16-07-2018 (In Corso)	15.856,00	0,00	0,00		
		1	Economia		PASSAGGIO A DEFINITIVO RADIAZIONI RESIDUI ATTIVI E PASSIVI 2020	2021 DECRETOC 1 del 30-03-2021 (In Corso)	-15.856,00				
2018	3230	1	25-07-2018	2018	SOTT C B53H18000260006 PREFINANZIAMENTO ERASMUS+ 2018-1-IT02-KA103-047	2018 DECRETI 535 del 24-07-2018 (In Corso)	4.389,40	0,00	0,00		
		1	Economia		PASSAGGIO A DEFINITIVO RADIAZIONI RESIDUI ATTIVI E PASSIVI 2020	2021 DECRETOC 1 del 30-03-2021 (In Corso)	-4.389,40				
2018	3530	1	29-08-2018	2018	SOTT C B27118060740006 PREFINANZIAMENTO ERASMUS+ 2018-1-IT02-KA103-047	2018 DECRETI 614 del 23-08-2018 (In Corso)	3.090,00	3.003,00	0,00		
		1	Economia		PASSAGGIO A DEFINITIVO RADIAZIONI RESIDUI ATTIVI E PASSIVI 2020	2021 DECRETOC 1 del 30-03-2021 (In Corso)	-87,00				
2018	3531	1	29-08-2018	2018	SOTT C C64F18000110006 PREFINANZIAMENTO ERASMUS+ 2018-1-IT02-KA103-047	2018 DECRETI 614 del 23-08-2018 (In Corso)	1,00	0,00	0,00		
		1	Economia		PASSAGGIO A DEFINITIVO RADIAZIONI RESIDUI ATTIVI E PASSIVI 2020	2021 DECRETOC 1 del 30-03-2021 (In Corso)	-1,00				
2018	3663	1	04-09-2018	2018	SOTT C C65G1800070006 PREFINANZIAMENTO ERASMUS+ 2018-1-IT02-KA103-047	2018 DECRETI 645 del 03-09-2018 (In Corso)	2.223,40	0,00	0,00		
		1	Economia		PASSAGGIO A DEFINITIVO RADIAZIONI RESIDUI ATTIVI E PASSIVI 2020	2021 DECRETOC 1 del 30-03-2021 (In Corso)	-2.223,40				
2018	4267	1	03-10-2018	2018	SOTT C F66G15000690006 PREFINANZIAMENTO ERASMUS+ 2018-1-IT02-KA103-047	2018 DECRETI 827 del 02-10-2018 (In Corso)	1.100,00	850,00	0,00		
		1	Economia		PASSAGGIO A DEFINITIVO RADIAZIONI RESIDUI ATTIVI E PASSIVI 2020	2021 DECRETOC 1 del 30-03-2021 (In Corso)	-250,00				
TOTALI CAPITOLO: 114.906							791.921,80	-210.278,35	581.643,45	0,00	

STAMPA ELENCO STORNI SU IMPEGNI										Pagina: 129	
Trasferimenti correnti a Regioni e Province Autonome											
Capitolo: 114.913											
Estremi Impegno		Note Impegno		Delibera		Importo Originario		Importo Attuale		Disponibilità	
(Anno - NumDoc - NumDett - Data - AnnoResiduo)	(Data - Numero - TipoStorno)	Note Storno				Importo Storno					
2017	6087	1	04-12-2017	2017	SOTT C C42I17000010006 PREFINANZIAMENTO ERASMUS+ 2017-I-IT02-KA.201-036	2017	DECRETI 744 del 24-11-2017 (In Corso)	66.675,80	47.661,80	0,00	
31-12-2020		1	Economia		PASSAGGIO A DEFINITIVO RADIAZIONI RESIDUI ATTIVI E PASSIVI 2020		2021 DECRETI OC 1 del 30-03-2021 (In Corso)	-19.014,00			
TOTALI CAPITOLO: 114.913								66.675,80	-19.014,00	47.661,80	0,00

STAMPA ELENCO STORNI SU IMPEGNI										Pagina: 130			
Trasferimenti correnti a Ministero dell'istruzione - Istituzioni scolastiche													
Capitolo: 114.1900		Note Impegno								Importo Originario	Importo Attuale	Disponibilità	
(Anno - NumDoc - NumDet - Data - AnnoResiduo)	Estremi Impegno (Data - Numero - TipoStorno)	Note Storno								Importo Storno			
2019	444	1	15-02-2019	2019	N. 3 ACCORDI (EX ART. 15 L. 241/90) TRA INDIRE E, RISPETTIVAMENTE, ITT					1.000,00		934,02	0,00
	31-12-2020				PASSAGGIO A DEFINITIVO RADIAZIONI RESIDUI ATTIVE PASSIVI 2020						-65,98		
2019	8700	1	19-12-2019	2019	PROCEDURA FINALIZZATA ALLA STIPULA DI ACCORDI EX ART. 15 L. 241/1990 N					3.000,00		1.569,04	0,00
	31-12-2020				PASSAGGIO A DEFINITIVO RADIAZIONI RESIDUI ATTIVE PASSIVI 2020						-1.430,96		
2019	8701	1	19-12-2019	2019	PROCEDURA FINALIZZATA ALLA STIPULA DI ACCORDI EX ART. 15 L. 241/1990 N					3.150,00		938,81	0,00
	31-12-2020				PASSAGGIO A DEFINITIVO RADIAZIONI RESIDUI ATTIVE PASSIVI 2020						-2.211,19		
2019	8702	1	19-12-2019	2019	PROCEDURA FINALIZZATA ALLA STIPULA DI ACCORDI EX ART. 15 L. 241/1990 N					10.500,00		3.850,00	0,00
	31-12-2020				PASSAGGIO A DEFINITIVO RADIAZIONI RESIDUI ATTIVE PASSIVI 2020						-6.650,00		
TOTALI CAPITOLO: 114.1900										17.650,00		7.291,87	0,00

STAMPA ELENCO STORNI SU IMPEGNI										Pagina: 131
Trasferimenti correnti a Istituzioni Sociali Private										
Capitolo: 114.1906										
Estremi Impegno		Note Impegno		Delibera		Importo Originario		Importo Attuale		Disponibilità
(Anno - NumDoc - NumDet - Data - AnnoResiduo)	(Data - Numero - TipoStorno)									
2019	1267	1	02-04-2019	2019	PROGRAMMA OPERATIVO NAZIONALE INCLUSIONE FSE 2014/2020 - ASSE 4 "CAPAC PASSAGGIO A DEFINITIVO RADIAZIONI RESIDUI ATTIVI E PASSIVI 2020	2019 DECRETI 198 del 01-04-2019 (In Corso)	105.396,20	0,00	0,00	0,00
31-12-2020		1	Economia			2021 DECRETI 1 del 30-03-2021 (In Corso)		-105.396,20		
2019	2687	1	11-06-2019	2019	CONVENZIONE TRA INDIRIE E L'UNIVERSITA' TELEMATICA DEGLI STUDI IUL NELL	2019 DECRETI 380 del 06-06-2019 (In Corso)	105.415,48	0,00	0,00	0,00
31-12-2020		1	Economia			2021 DECRETI 1 del 30-03-2021 (In Corso)		-105.415,48		
TOTALI CAPITOLO: 114.1906							210.811,68	-210.811,68	0,00	0,00

STAMPA ELENCO STORNI SU IMPEGNI											Pagina: 132
Trasferimenti correnti a Ministero dell'Istruzione - Istituzioni scolastiche											
Capitolo: 114.2900											
Estremi Impegno		Note Impegno		Delibera		Importo Originario		Importo Attuale		Disponibilità	
(Anno - NumDoc - NumDef - Data - AnnoResiduo)	(Data - Numero - TipoStorno)	Note Impegno	Delibera	Importo Originario	Importo Attuale	Disponibilità					
Estremi Storno											
2019	1 18-01-2019	2019	2019	2019	2019	0,00					
31-12-2020	1	Economia	SOTT C H17D18000490006 PREFINANZIAMENTO ERASMUS+ 2018-I-DE03-KA229-047	2019 DECRETI 5 del 15-01-2019 (In Corso)	4.848,40	3.138,40					
2019	2660	1	PASSAGGIO A DEFINITIVO RADIAZIONI RESIDUI ATTIVI E PASSIVI 2020	2021 DECRETI 389 del 30-03-2021 (In Corso)	-1.710,00						
31-12-2020	1	Economia	SOTT C G25E19000080006 PREFINANZIAMENTO ERASMUS+ 2019-I-IT02-KA103-061	2019 DECRETI 389 del 07-06-2019 (In Corso)	3.951,80	3.601,80					
2019	2662	1	PASSAGGIO A DEFINITIVO RADIAZIONI RESIDUI ATTIVI E PASSIVI 2020	2021 DECRETI 389 del 30-03-2021 (In Corso)	-350,00						
31-12-2020	1	Economia	SOTT C J76F19000050006 PREFINANZIAMENTO ERASMUS+ 2019-I-IT02-KA103-061	2019 DECRETI 389 del 07-06-2019 (In Corso)	3.844,00	3.144,00					
2019	2663	1	PASSAGGIO A DEFINITIVO RADIAZIONI RESIDUI ATTIVI E PASSIVI 2020	2021 DECRETI 389 del 30-03-2021 (In Corso)	-700,00						
31-12-2020	1	Economia	SOTT C E58H19000190001 PREFINANZIAMENTO ERASMUS+ 2019-I-IT02-KA103-061	2019 DECRETI 389 del 07-06-2019 (In Corso)	2.365,60	2.208,60					
2019	2664	1	PASSAGGIO A DEFINITIVO RADIAZIONI RESIDUI ATTIVI E PASSIVI 2020	2021 DECRETI 389 del 30-03-2021 (In Corso)	-157,00						
31-12-2020	1	Economia	SOTT C D33H19000240005 PREFINANZIAMENTO ERASMUS+ 2019-I-IT02-KA103-061	2019 DECRETI 389 del 07-06-2019 (In Corso)	3.510,20	2.460,20					
2019	2668	1	PASSAGGIO A DEFINITIVO RADIAZIONI RESIDUI ATTIVI E PASSIVI 2020	2021 DECRETI 389 del 30-03-2021 (In Corso)	-1.050,00						
31-12-2020	1	Economia	SOTT C I28H19000090003 PREFINANZIAMENTO ERASMUS+ 2019-I-IT02-KA103-061	2019 DECRETI 389 del 07-06-2019 (In Corso)	3.905,20	1,20					
2019	2694	1	PASSAGGIO A DEFINITIVO RADIAZIONI RESIDUI ATTIVI E PASSIVI 2020	2019 DECRETI 396 del 10-06-2019 (In Corso)	1.050,00	0,00					
31-12-2020	1	Economia	SOTT C C87H14001330006 ERASMUS+ MONITORAGGIO 2018-I-IT02-KA103-046940	2021 DECRETI 389 del 30-03-2021 (In Corso)	-1.050,00						

STAMPA ELENCO STORNI SU IMPEGNI										Pagina: 133
Trasferimenti correnti a Ministero dell'Istruzione - Istituzioni scolastiche										
Capitolo: 114.2900										
Estremi Impegno		Note Impegno		Delibera		Importo Originario		Importo Attuale		Disponibilità
(Anno - NumDoc - NumDef - Data - AnnoResiduo)	(Data - Numero - TipoStorno)									
2019	2696	1	11-06-2019	2019	SOTT C C87H18000710006 ERASMUS+ MONITORAGGIO 2018-I-IT02-KA103-047020	2019 DECRETI 396 del 10-06-2019 (In Corso)	340,00	0,00	0,00	0,00
31-12-2020		1	Economia		PASSAGGIO A DEFINITIVO RADIAZIONI RESIDUI ATTIVI E PASSIVI 2020	2021 DECRETI 396 del 30-03-2021 (In Corso)		-340,00		
2019	2698	1	11-06-2019	2019	SOTT C B33H1800080006 ERASMUS+ MONITORAGGIO 2018-I-IT02-KA103-047041	2019 DECRETI 396 del 10-06-2019 (In Corso)	2.100,00	0,00	0,00	0,00
31-12-2020		1	Economia		PASSAGGIO A DEFINITIVO RADIAZIONI RESIDUI ATTIVI E PASSIVI 2020	2021 DECRETI 396 del 30-03-2021 (In Corso)		-2.100,00		
2019	2699	1	11-06-2019	2019	SOTT C C34F18000010006 ERASMUS+ MONITORAGGIO 2018-I-IT02-KA103-047475	2019 DECRETI 396 del 10-06-2019 (In Corso)	1.050,00	0,00	0,00	0,00
31-12-2020		1	Economia		PASSAGGIO A DEFINITIVO RADIAZIONI RESIDUI ATTIVI E PASSIVI 2020	2021 DECRETI 396 del 30-03-2021 (In Corso)		-1.050,00		
2019	2700	1	11-06-2019	2019	SOTT C I65G18000020006 ERASMUS+ MONITORAGGIO 2018-I-IT02-KA103-047039	2019 DECRETI 396 del 10-06-2019 (In Corso)	350,00	0,00	0,00	0,00
31-12-2020		1	Economia		PASSAGGIO A DEFINITIVO RADIAZIONI RESIDUI ATTIVI E PASSIVI 2020	2021 DECRETI 396 del 30-03-2021 (In Corso)		-350,00		
2019	2701	1	11-06-2019	2019	SOTT C E75F18000130006 ERASMUS+ MONITORAGGIO 2018-I-IT02-KA103-046998	2019 DECRETI 396 del 10-06-2019 (In Corso)	1.350,00	0,00	0,00	0,00
31-12-2020		1	Economia		PASSAGGIO A DEFINITIVO RADIAZIONI RESIDUI ATTIVI E PASSIVI 2020	2021 DECRETI 396 del 30-03-2021 (In Corso)		-1.350,00		
2019	2702	1	11-06-2019	2019	SOTT C E81G18000110006 ERASMUS+ MONITORAGGIO 2018-I-IT02-KA103-047732	2019 DECRETI 396 del 10-06-2019 (In Corso)	930,00	0,00	0,00	0,00
31-12-2020		1	Economia		PASSAGGIO A DEFINITIVO RADIAZIONI RESIDUI ATTIVI E PASSIVI 2020	2021 DECRETI 396 del 30-03-2021 (In Corso)		-930,00		
2019	2812	1	17-06-2019	2019	SOTT C D95E19000120006 PREFIN ANZIAMENTO ERASMUS+ 2019-I-IT02-KA103-061	2019 DECRETI 411 del 13-06-2019 (In Corso)	13.402,40	9.942,40	9.942,40	9.942,40
31-12-2020		1	Economia		PASSAGGIO A DEFINITIVO RADIAZIONI RESIDUI ATTIVI E PASSIVI 2020	2021 DECRETI 396 del 30-03-2021 (In Corso)		-3.460,00		

STAMPA ELENCO STORNI SU IMPEGNI											Pagina: 134
Trasferimenti correnti a Ministero dell'Istruzione - Istituzioni scolastiche											
Capitolo: 114.2900											
Estremi Impegno		Note Impegno		Delibera		Importo Originario		Importo Attuale		Disponibilità	
(Anno - NumDoc - NumDef - Data - AnnoResiduo)	(Data - Numero - TipoStorno)										
2019	2814	1	17-06-2019	2019	SOTT C F85F19000430006 PREFINANZIAMENTO ERASMUS+ 2019-1-JT02-KA103-061	2019 DECRETI 411 del 13-06-2019 (In Corso)	5.391,40	639,40	309,00		
31-12-2020		1	Economia		PASSAGGIO A DEFINITIVO RADIAZIONI RESIDUI ATTIVI E PASSIVI 2020	2021 DECRETI 411 del 30-03-2021 (In Corso)		-4.752,00			
2019	2816	1	17-06-2019	2019	SOTT C C8819000030006 PREFINANZIAMENTO ERASMUS+ 2019-1-JT02-KA103-061	2019 DECRETI 411 del 13-06-2019 (In Corso)	8.800,60	1.725,60	1.725,60		
31-12-2020		1	Economia		PASSAGGIO A DEFINITIVO RADIAZIONI RESIDUI ATTIVI E PASSIVI 2020	2021 DECRETI 411 del 30-03-2021 (In Corso)		-7.075,00			
2019	2817	1	17-06-2019	2019	SOTT C J25F19000270006 PREFINANZIAMENTO ERASMUS+ 2019-1-JT02-KA103-061	2019 DECRETI 411 del 13-06-2019 (In Corso)	7.070,40	0,00	0,00		
31-12-2020		1	Economia		PASSAGGIO A DEFINITIVO RADIAZIONI RESIDUI ATTIVI E PASSIVI 2020	2021 DECRETI 411 del 30-03-2021 (In Corso)		-7.070,40			
2019	2818	1	17-06-2019	2019	SOTT C C35F19000170006 PREFINANZIAMENTO ERASMUS+ 2019-1-JT02-KA103-061	2019 DECRETI 411 del 13-06-2019 (In Corso)	2.327,00	0,00	0,00		
31-12-2020		1	Economia		PASSAGGIO A DEFINITIVO RADIAZIONI RESIDUI ATTIVI E PASSIVI 2020	2021 DECRETI 411 del 30-03-2021 (In Corso)		-2.327,00			
2019	2820	1	17-06-2019	2019	SOTT C J89F14000200006 PREFINANZIAMENTO ERASMUS+ 2019-1-JT02-KA103-061	2019 DECRETI 411 del 13-06-2019 (In Corso)	5.881,80	5.531,80	0,00		
31-12-2020		1	Economia		PASSAGGIO A DEFINITIVO RADIAZIONI RESIDUI ATTIVI E PASSIVI 2020	2021 DECRETI 411 del 30-03-2021 (In Corso)		-350,00			
2019	2823	1	17-06-2019	2019	SOTT C J85E19000000006 PREFINANZIAMENTO ERASMUS+ 2019-1-JT02-KA103-061	2019 DECRETI 411 del 13-06-2019 (In Corso)	3.590,20	0,00	0,00		
31-12-2020		1	Economia		PASSAGGIO A DEFINITIVO RADIAZIONI RESIDUI ATTIVI E PASSIVI 2020	2021 DECRETI 411 del 30-03-2021 (In Corso)		-3.590,20			
2019	2824	1	17-06-2019	2019	SOTT C E15F19000250006 PREFINANZIAMENTO ERASMUS+ 2019-1-JT02-KA103-061	2019 DECRETI 411 del 13-06-2019 (In Corso)	7.124,20	6.733,20	6.733,20		
31-12-2020		1	Economia		PASSAGGIO A DEFINITIVO RADIAZIONI RESIDUI ATTIVI E PASSIVI 2020	2021 DECRETI 411 del 30-03-2021 (In Corso)		-391,00			

STAMPA ELENCO STORNI SU IMPEGNI										Pagina: 135
Trasferimenti correnti a Ministero dell'Istruzione - Istituzioni scolastiche										
Capitolo: 114.2900										
Estremi Impegno		Note Impegno		Delibera		Importo Originario		Importo Attuale		Disponibilità
(Anno - NumDoc - NumDef - Data - AnnoResiduo)	(Data - Numero - TipoStorno)									
2019	2893	1	17-06-2019	2019	SOTT C I46F19000050006 PREFINANZIAMENTO ERASMUS+ 2019-I-IT02-KA103-061	2019 DECRETI 426 del 17-06-2019 (In Corso)	7.035,00	5.985,00	0,00	
31-12-2020		1	Economia		PASSAGGIO A DEFINITIVO RADIAZIONI RESIDUI ATTIVE PASSIVI 2020	2021 DECRETOC 1 del 30-03-2021 (In Corso)		-1.050,00		
2019	2894	1	17-06-2019	2019	SOTT C C61J12000120006 PREFINANZIAMENTO ERASMUS+ 2019-I-IT02-KA103-061	2019 DECRETI 426 del 17-06-2019 (In Corso)	21.554,40	20.297,40	2.922,00	
31-12-2020		1	Economia		PASSAGGIO A DEFINITIVO RADIAZIONI RESIDUI ATTIVE PASSIVI 2020	2021 DECRETOC 1 del 30-03-2021 (In Corso)		-1.257,00		
2019	2896	1	17-06-2019	2019	SOTT C E18D19000540006 PREFINANZIAMENTO ERASMUS+ 2019-I-IT02-KA103-061	2019 DECRETI 426 del 17-06-2019 (In Corso)	2.196,80	1.396,80	1.396,80	
31-12-2020		1	Economia		PASSAGGIO A DEFINITIVO RADIAZIONI RESIDUI ATTIVE PASSIVI 2020	2021 DECRETOC 1 del 30-03-2021 (In Corso)		-800,00		
2019	2897	1	17-06-2019	2019	SOTT C E38D19000550006 PREFINANZIAMENTO ERASMUS+ 2019-I-IT02-KA103-061	2019 DECRETI 426 del 17-06-2019 (In Corso)	4.066,80	3.716,80	0,00	
31-12-2020		1	Economia		PASSAGGIO A DEFINITIVO RADIAZIONI RESIDUI ATTIVE PASSIVI 2020	2021 DECRETOC 1 del 30-03-2021 (In Corso)		-350,00		
2019	3021	1	19-06-2019	2019	SOTT C F34F18000140006 ERASMUS+ MONITORAGGIO 2018-I-IT02-KA103-047405	2019 DECRETI 414 del 14-06-2019 (In Corso)	350,00	0,00	0,00	
31-12-2020		1	Economia		PASSAGGIO A DEFINITIVO RADIAZIONI RESIDUI ATTIVE PASSIVI 2020	2021 DECRETOC 1 del 30-03-2021 (In Corso)		-350,00		
2019	3024	1	19-06-2019	2019	SOTT C I74F18000090006 ERASMUS+ MONITORAGGIO 2018-I-IT02-KA103-046985	2019 DECRETI 414 del 14-06-2019 (In Corso)	343,00	311,00	0,00	
31-12-2020		1	Economia		PASSAGGIO A DEFINITIVO RADIAZIONI RESIDUI ATTIVE PASSIVI 2020	2021 DECRETOC 1 del 30-03-2021 (In Corso)		-32,00		
2019	3026	1	19-06-2019	2019	SOTT C D65D18000650006 ERASMUS+ MONITORAGGIO 2018-I-IT02-KA103-047007	2019 DECRETI 414 del 14-06-2019 (In Corso)	700,00	0,00	0,00	
31-12-2020		1	Economia		PASSAGGIO A DEFINITIVO RADIAZIONI RESIDUI ATTIVE PASSIVI 2020	2021 DECRETOC 1 del 30-03-2021 (In Corso)		-700,00		

STAMPA ELENCO STORNI SU IMPEGNI											Pagina: 136
Trasferimenti correnti a Ministero dell'Istruzione - Istituzioni scolastiche											
Capitolo: 114.2900											
Estremi Impegno (Anno - NumDoc - NumDef - Data - AnnoResiduo)		Note Storno		Delibera	Importo Originario	Importo Attuale	Disponibilità				
Estremi Storno (Data - Numero - TipoStorno)					Importo Storno						
2019	3030	1	19-06-2019	2019	SOTT C E37D18000160006 ERASMUS+ MONITORAGGIO 2018-I-TI02-KA103-047145	2019 DECRETI 414 del 14-06-2019 (In Corso)	2.300,00	1.035,08	0,00		
31-12-2020		1	Economia		PASSAGGIO A DEFINITIVO RADIAZIONI RESIDUI ATTIVI E PASSIVI 2020	2021 DECRETI 1 del 30-03-2021 (In Corso)		-1.264,92			
2019	3446	1	05-07-2019	2019	SOTT C E58H19000210006 PREFINANZIAMENTO ERASMUS+ 2019-I-TI02-KA101-061	2019 DECRETI 450 del 25-06-2019 (In Corso)	2.060,40	2.057,73	0,00		
31-12-2020		1	Economia		PASSAGGIO A DEFINITIVO RADIAZIONI RESIDUI ATTIVI E PASSIVI 2020	2021 DECRETI 1 del 30-03-2021 (In Corso)		-2,67			
2019	3472	1	05-07-2019	2019	SOTT C D12H1900030006 PREFINANZIAMENTO ERASMUS+ 2019-I-TI02-KA103-061	2019 DECRETI 476 del 28-06-2019 (In Corso)	4.161,00	0,00	0,00		
31-12-2020		1	Economia		PASSAGGIO A DEFINITIVO RADIAZIONI RESIDUI ATTIVI E PASSIVI 2020	2021 DECRETI 1 del 30-03-2021 (In Corso)		-4.161,00			
2019	3473	1	05-07-2019	2019	SOTT C C76G19000070006 PREFINANZIAMENTO ERASMUS+ 2019-I-TI02-KA103-061	2019 DECRETI 476 del 28-06-2019 (In Corso)	3.004,00	1.009,00	1.009,00		
31-12-2020		1	Economia		PASSAGGIO A DEFINITIVO RADIAZIONI RESIDUI ATTIVI E PASSIVI 2020	2021 DECRETI 1 del 30-03-2021 (In Corso)		-1.995,00			
2019	3479	1	05-07-2019	2019	SOTT C F48H18000190006 PREFINANZIAMENTO ERASMUS+ 2019-I-TI02-KA103-061	2019 DECRETI 476 del 28-06-2019 (In Corso)	13.740,00	9.246,00	3.267,00		
31-12-2020		1	Economia		PASSAGGIO A DEFINITIVO RADIAZIONI RESIDUI ATTIVI E PASSIVI 2020	2021 DECRETI 1 del 30-03-2021 (In Corso)		-4.494,00			
2019	3480	1	05-07-2019	2019	SOTT C B95F190001170006 PREFINANZIAMENTO ERASMUS+ 2019-I-TI02-KA103-061	2019 DECRETI 476 del 28-06-2019 (In Corso)	1.008,40	0,00	0,00		
31-12-2020		1	Economia		PASSAGGIO A DEFINITIVO RADIAZIONI RESIDUI ATTIVI E PASSIVI 2020	2021 DECRETI 1 del 30-03-2021 (In Corso)		-1.008,40			
2019	3482	1	05-07-2019	2019	SOTT C G25E19000100002 PREFINANZIAMENTO ERASMUS+ 2019-I-TI02-KA103-061	2019 DECRETI 476 del 28-06-2019 (In Corso)	2.738,00	0,00	0,00		
31-12-2020		1	Economia		PASSAGGIO A DEFINITIVO RADIAZIONI RESIDUI ATTIVI E PASSIVI 2020	2021 DECRETI 1 del 30-03-2021 (In Corso)		-2.738,00			

STAMPA ELENCO STORNI SU IMPEGNI										Pagina: 137
Trasferimenti correnti a Ministero dell'Istruzione - Istituzioni scolastiche										
Capitolo: 114.2900										
Estremi Impegno (Anno - NumDoc - NumDef - Data - AnnoResiduo)		Note Impegno		Delibera		Importo Originario		Importo Attuale		Disponibilità
Estremi Storno (Data - Numero - TipoStorno)		Note Storno				Importo Storno				
2019	3484	1	05-07-2019	2019	SOTT C F65E19000040006 PREFINANZIAMENTO ERASMUS+ 2019-1-IT02-KA103-061	2019 DECRETI 476 del 28-06-2019 (In Corso)	1.228,40	0,00	0,00	0,00
31-12-2020		1	Economia		PASSAGGIO A DEFINITIVO RADIAZIONI RESIDUI ATTIVI E PASSIVI 2020	2021 DECRETI 1 del 30-03-2021 (In Corso)	-1.228,40			
2019	3486	1	05-07-2019	2019	SOTT C 899F19000130006 PREFINANZIAMENTO ERASMUS+ 2019-1-IT02-KA103-060	2019 DECRETI 476 del 28-06-2019 (In Corso)	6.222,60	0,00	0,00	0,00
31-12-2020		1	Economia		PASSAGGIO A DEFINITIVO RADIAZIONI RESIDUI ATTIVI E PASSIVI 2020	2021 DECRETI 1 del 30-03-2021 (In Corso)	-6.222,60			
2019	3487	1	05-07-2019	2019	SOTT C F45E19000130006 PREFINANZIAMENTO ERASMUS+ 2019-1-IT02-KA103-061	2019 DECRETI 476 del 28-06-2019 (In Corso)	4.689,00	0,00	0,00	0,00
31-12-2020		1	Economia		PASSAGGIO A DEFINITIVO RADIAZIONI RESIDUI ATTIVI E PASSIVI 2020	2021 DECRETI 1 del 30-03-2021 (In Corso)	-4.689,00			
2019	3492	1	05-07-2019	2019	SOTT C H5F18001010006 PREFINANZIAMENTO ERASMUS+ 2018-1-IT02-KA103-047	2019 DECRETI 458 del 26-06-2019 (In Corso)	1.400,00	0,00	0,00	0,00
31-12-2020		1	Economia		PASSAGGIO A DEFINITIVO RADIAZIONI RESIDUI ATTIVI E PASSIVI 2020	2021 DECRETI 1 del 30-03-2021 (In Corso)	-1.400,00			
2019	3497	1	05-07-2019	2019	SOTT C B29B18000140005 PREFINANZIAMENTO ERASMUS+ 2018-1-IT02-KA103-047	2019 DECRETI 458 del 26-06-2019 (In Corso)	260,00	0,00	0,00	0,00
31-12-2020		1	Economia		PASSAGGIO A DEFINITIVO RADIAZIONI RESIDUI ATTIVI E PASSIVI 2020	2021 DECRETI 1 del 30-03-2021 (In Corso)	-260,00			
2019	3498	1	05-07-2019	2019	SOTT C E39E18000790006 PREFINANZIAMENTO ERASMUS+ 2018-1-IT02-KA103-047	2019 DECRETI 458 del 26-06-2019 (In Corso)	7.739,40	4.589,40	0,00	0,00
31-12-2020		1	Economia		PASSAGGIO A DEFINITIVO RADIAZIONI RESIDUI ATTIVI E PASSIVI 2020	2021 DECRETI 1 del 30-03-2021 (In Corso)	-3.150,00			
2019	3499	1	05-07-2019	2019	SOTT C 899F18000120006 PREFINANZIAMENTO ERASMUS+ 2018-1-IT02-KA103-046	2019 DECRETI 458 del 26-06-2019 (In Corso)	868,00	0,00	0,00	0,00
31-12-2020		1	Economia		PASSAGGIO A DEFINITIVO RADIAZIONI RESIDUI ATTIVI E PASSIVI 2020	2021 DECRETI 1 del 30-03-2021 (In Corso)	-868,00			

STAMPA ELENCO STORNI SU IMPEGNI											Pagina: 138
Trasferimenti correnti a Ministero dell'Istruzione - Istituzioni scolastiche											
Capitolo: 114.2900											
Estremi Impegno		Note Impegno		Delibera		Importo Originario		Importo Attuale		Disponibilità	
(Anno - NumDoc - NumDef - Data - AnnoResiduo)	(Data - Numero - TipoStorno)										
2019	3500	1	05-07-2019	2019	SOTT C C89E18000040006 PREFINANZIAMENTO ERASMUS+ 2018-1-JT02-KA103-047	2019 DECRETI 458 del 26-06-2019(In Corso)	350,00	0,00	0,00	0,00	
31-12-2020		1	Economia		PASSAGGIO A DEFINITIVO RADIAZIONI RESIDUI ATTIVI E PASSIVI 2020	2021 DECRETOC 1 del 30-03-2021(In Corso)	-350,00				
2019	3997	1	15-07-2019	2019	SOTT C 115F19000400006 PREFINANZIAMENTO ERASMUS+ 2019-1-JT02-KA103-061	2019 DECRETI 525 del 10-07-2019(In Corso)	1.639,20	0,00	0,00	0,00	
31-12-2020		1	Economia		PASSAGGIO A DEFINITIVO RADIAZIONI RESIDUI ATTIVI E PASSIVI 2020	2021 DECRETOC 1 del 30-03-2021(In Corso)	-1.639,20				
2019	3999	1	15-07-2019	2019	SOTT C G25E19000140006 PREFINANZIAMENTO ERASMUS+ 2019-1-JT02-KA103-061	2019 DECRETI 525 del 10-07-2019(In Corso)	6.180,80	3.577,80	2.485,00	2.485,00	
31-12-2020		1	Economia		PASSAGGIO A DEFINITIVO RADIAZIONI RESIDUI ATTIVI E PASSIVI 2020	2021 DECRETOC 1 del 30-03-2021(In Corso)	-2.603,00				
2019	4002	1	15-07-2019	2019	SOTT C D53119000010006 PREFINANZIAMENTO ERASMUS+ 2019-1-JT02-KA103-061	2019 DECRETI 525 del 10-07-2019(In Corso)	13.525,00	10.290,00	10.290,00	10.290,00	
31-12-2020		1	Economia		PASSAGGIO A DEFINITIVO RADIAZIONI RESIDUI ATTIVI E PASSIVI 2020	2021 DECRETOC 1 del 30-03-2021(In Corso)	-3.235,00				
2019	4003	1	15-07-2019	2019	SOTT C H59E19000350006 PREFINANZIAMENTO ERASMUS+ 2019-1-JT02-KA103-061	2019 DECRETI 525 del 10-07-2019(In Corso)	5.238,60	4.164,60	4.164,60	4.164,60	
31-12-2020		1	Economia		PASSAGGIO A DEFINITIVO RADIAZIONI RESIDUI ATTIVI E PASSIVI 2020	2021 DECRETOC 1 del 30-03-2021(In Corso)	-1.074,00				
2019	4004	1	15-07-2019	2019	SOTT C H43D14000770006 PREFINANZIAMENTO ERASMUS+ 2019-1-JT02-KA103-061	2019 DECRETI 525 del 10-07-2019(In Corso)	2.402,60	767,60	767,60	767,60	
31-12-2020		1	Economia		PASSAGGIO A DEFINITIVO RADIAZIONI RESIDUI ATTIVI E PASSIVI 2020	2021 DECRETOC 1 del 30-03-2021(In Corso)	-1.635,00				
2019	4005	1	15-07-2019	2019	SOTT C I48H190000180007 PREFINANZIAMENTO ERASMUS+ 2019-1-JT02-KA103-061	2019 DECRETI 525 del 10-07-2019(In Corso)	2.111,80	1.761,80	1.761,80	1.761,80	
31-12-2020		1	Economia		PASSAGGIO A DEFINITIVO RADIAZIONI RESIDUI ATTIVI E PASSIVI 2020	2021 DECRETOC 1 del 30-03-2021(In Corso)	-350,00				

STAMPA ELENCO STORNI SU IMPEGNI											Pagina: 139
Trasferimenti correnti a Ministero dell'Istruzione - Istituzioni scolastiche											
Capitolo: 114.2900											
Estremi Impegno		Note Impegno		Delibera		Importo Originario		Importo Attuale		Disponibilità	
(Anno - NumDoc - NumDef - Data - AnnoResiduo)	(Data - Numero - TipoStorno)										
2019	4141	1	17-07-2019	2019	SOTT C B59F18000350005 ERASMUS+ MONITORAGGIO 2018-I-IT02-KA103-047450	2019 DECRETI 550 del 16-07-2019 (In Corso)	700,00	0,00	0,00	0,00	
31-12-2020		1	Economia		PASSAGGIO A DEFINITIVO RADIAZIONI I RESIDUI ATTIVI E PASSIVI 2020	2021 DECRETOC 1 del 30-03-2021 (In Corso)	-700,00				
2019	4144	1	17-07-2019	2019	SOTT C D93HI8000040006 ERASMUS+ MONITORAGGIO 2018-I-IT02-KA103-047135	2019 DECRETI 550 del 16-07-2019 (In Corso)	821,00	326,00	0,00	0,00	
31-12-2020		1	Economia		PASSAGGIO A DEFINITIVO RADIAZIONI I RESIDUI ATTIVI E PASSIVI 2020	2021 DECRETOC 1 del 30-03-2021 (In Corso)	-495,00				
2019	4202	1	19-07-2019	2019	SOTT C B39E19001020005 PREFINANZIAMENTO ERASMUS+ 2019-I-IT02-KA103-060	2019 DECRETI 557 del 16-07-2019 (In Corso)	2.545,80	1.818,80	1.818,80	1.818,80	
31-12-2020		1	Economia		PASSAGGIO A DEFINITIVO RADIAZIONI I RESIDUI ATTIVI E PASSIVI 2020	2021 DECRETOC 1 del 30-03-2021 (In Corso)	-727,00				
2019	4204	1	19-07-2019	2019	SOTT C H48HI9000100006 PREFINANZIAMENTO ERASMUS+ 2019-I-IT02-KA103-061	2019 DECRETI 557 del 16-07-2019 (In Corso)	9.280,40	0,00	0,00	0,00	
31-12-2020		1	Economia		PASSAGGIO A DEFINITIVO RADIAZIONI I RESIDUI ATTIVI E PASSIVI 2020	2021 DECRETOC 1 del 30-03-2021 (In Corso)	-9.280,40				
2019	4212	1	19-07-2019	2019	SOTT C H51I9000140006 PREFINANZIAMENTO ERASMUS+ 2019-I-IT02-KA103-062	2019 DECRETI 557 del 16-07-2019 (In Corso)	11.521,60	8.722,60	8.722,60	8.722,60	
31-12-2020		1	Economia		PASSAGGIO A DEFINITIVO RADIAZIONI I RESIDUI ATTIVI E PASSIVI 2020	2021 DECRETOC 1 del 30-03-2021 (In Corso)	-2.799,00				
2019	4214	1	19-07-2019	2019	SOTT C C95E19000070006 PREFINANZIAMENTO ERASMUS+ 2019-I-IT02-KA103-061	2019 DECRETI 557 del 16-07-2019 (In Corso)	15.589,40	15.319,40	15.319,40	15.319,40	
31-12-2020		1	Economia		PASSAGGIO A DEFINITIVO RADIAZIONI I RESIDUI ATTIVI E PASSIVI 2020	2021 DECRETOC 1 del 30-03-2021 (In Corso)	-270,00				
2019	4215	1	19-07-2019	2019	SOTT C G75E19000130006 PREFINANZIAMENTO ERASMUS+ 2019-I-IT02-KA103-061	2019 DECRETI 557 del 16-07-2019 (In Corso)	13.818,00	8.025,00	0,00	0,00	
31-12-2020		1	Economia		PASSAGGIO A DEFINITIVO RADIAZIONI I RESIDUI ATTIVI E PASSIVI 2020	2021 DECRETOC 1 del 30-03-2021 (In Corso)	-5.793,00				

STAMPA ELENCO STORNI SU IMPEGNI											Pagina: 140
Trasferimenti correnti a Ministero dell'Istruzione - Istituzioni scolastiche											
Capitolo: 114.2900											
Estremi Impegno (Anno - NumDoc - NumDef - Data - AnnoResiduo)		Note Impegno		Delibera	Importo Originario	Importo Attuale	Disponibilità				
Estremi Storno (Data - Numero - TipoStorno)		Note Storno			Importo Storno						
2019	4300	1	22-07-2019	2019	SOTT C G43I19000010006 PREFINANZIAMENTO ERASMUS+ 2019-I-IT02-KA101-061	2019 DECRETI 566 del 18-07-2019 (In Corso)	5.775,40	4.935,40	0,00		
31-12-2020		1	Economia		PASSAGGIO A DEFINITIVO RADIAZIONI RESIDUI ATTIVI E PASSIVI 2020	2021 DECRETI 566 del 30-03-2021 (In Corso)		-840,00			
2019	4318	1	22-07-2019	2019	SOTT C H38H190000240007 PREFINANZIAMENTO ERASMUS+ 2019-I-IT02-KA101-061	2019 DECRETI 566 del 18-07-2019 (In Corso)	3.042,00	2.917,00	0,00		
31-12-2020		1	Economia		PASSAGGIO A DEFINITIVO RADIAZIONI RESIDUI ATTIVI E PASSIVI 2020	2021 DECRETI 566 del 30-03-2021 (In Corso)		-125,00			
2019	4441	1	29-07-2019	2019	SOTT C G6I12000120006 ERASMUS+ MONITORAGGIO 2018-I-IT02-KA103-047404	2019 DECRETI 584 del 25-07-2019 (In Corso)	5.026,30	0,00	0,00		
31-12-2020		1	Economia		PASSAGGIO A DEFINITIVO RADIAZIONI RESIDUI ATTIVI E PASSIVI 2020	2021 DECRETI 584 del 30-03-2021 (In Corso)		-5.026,30			
2019	4442	1	29-07-2019	2019	SOTT C B67I18069120007 ERASMUS+ MONITORAGGIO 2018-I-IT02-KA103-046948	2019 DECRETI 584 del 25-07-2019 (In Corso)	1.700,00	827,00	0,00		
31-12-2020		1	Economia		PASSAGGIO A DEFINITIVO RADIAZIONI RESIDUI ATTIVI E PASSIVI 2020	2021 DECRETI 584 del 30-03-2021 (In Corso)		-873,00			
2019	4530	1	01-08-2019	2019	SOTT C H16F19000040006 PREFINANZIAMENTO ERASMUS+ 2019-I-IT02-KA103-061	2019 DECRETI 606 del 31-07-2019 (In Corso)	1.706,00	0,00	0,00		
31-12-2020		1	Economia		PASSAGGIO A DEFINITIVO RADIAZIONI RESIDUI ATTIVI E PASSIVI 2020	2021 DECRETI 606 del 30-03-2021 (In Corso)		-1.706,00			
2019	4531	1	01-08-2019	2019	SOTT C E85E190000380005 PREFINANZIAMENTO ERASMUS+ 2019-I-IT02-KA103-061	2019 DECRETI 606 del 31-07-2019 (In Corso)	10.739,00	6.406,00	6.406,00		
31-12-2020		1	Economia		PASSAGGIO A DEFINITIVO RADIAZIONI RESIDUI ATTIVI E PASSIVI 2020	2021 DECRETI 606 del 30-03-2021 (In Corso)		-4.333,00			
2019	4533	1	01-08-2019	2019	SOTT C H4F18000090006 PREFINANZIAMENTO ERASMUS+ 2019-I-IT02-KA103-061	2019 DECRETI 606 del 31-07-2019 (In Corso)	1.830,00	0,00	0,00		
31-12-2020		1	Economia		PASSAGGIO A DEFINITIVO RADIAZIONI RESIDUI ATTIVI E PASSIVI 2020	2021 DECRETI 606 del 30-03-2021 (In Corso)		-1.830,00			

STAMPA ELENCO STORNI SU IMPEGNI										Pagina: 141
Trasferimenti correnti a Ministero dell'Istruzione - Istituzioni scolastiche										
Capitolo: 114.2900										
Estremi Impegno (Anno - NumDoc - NumDef - Data - AnnoResiduo)		Note Impegno		Delibera		Importo Originario		Importo Attuale		Disponibilità
Estremi Storno (Data - Numero - TipoStorno)		Note Storno				Importo Storno				
2019	4653	1	07-08-2019	2019	SOTT C B39I18002390005 ERASMUS+ MONITORAGGIO 2018-I-IT02-KA103-047124	2019 DECRETI 636 del 06-08-2019 (In Corso)	350,00	0,00	0,00	0,00
31-12-2020		1	Economia		PASSAGGIO A DEFINITIVO RADIAZIONI RESIDUI ATTIVI E PASSIVI 2020	2021 DECRETI 1 del 30-03-2021 (In Corso)		-350,00		
2019	5000	1	29-08-2019	2019	SOTT C F25E19000200006 PREFINANZIAMENTO ERASMUS+ 2019-I-IT02-KA103-061	2019 DECRETI 663 del 23-08-2019 (In Corso)	7.765,60	4.784,60	4.784,60	4.784,60
31-12-2020		1	Economia		PASSAGGIO A DEFINITIVO RADIAZIONI RESIDUI ATTIVI E PASSIVI 2020	2021 DECRETI 1 del 30-03-2021 (In Corso)		-2.981,00		
2019	5002	1	29-08-2019	2019	SOTT C B25E19000070006 PREFINANZIAMENTO ERASMUS+ 2019-I-IT02-KA103-061	2019 DECRETI 663 del 23-08-2019 (In Corso)	5.954,40	0,00	0,00	0,00
31-12-2020		1	Economia		PASSAGGIO A DEFINITIVO RADIAZIONI RESIDUI ATTIVI E PASSIVI 2020	2021 DECRETI 1 del 30-03-2021 (In Corso)		-5.954,40		
2019	5621	1	27-09-2019	2019	SOTT C D59E19001450006 PREFINANZIAMENTO ERASMUS+ 2019-I-R001-KA229-063	2019 DECRETI 810 del 25-09-2019 (In Corso)	4.377,80	0,00	0,00	0,00
31-12-2020		1	Economia		PASSAGGIO A DEFINITIVO RADIAZIONI RESIDUI ATTIVI E PASSIVI 2020	2021 DECRETI 1 del 30-03-2021 (In Corso)		-4.377,80		
2019	6132	1	10-10-2019	2019	PROGRAMMA ERASMUS PLUS 2018 - SETTORE ISTRUZIONE SUPERIORE AZIONE CHIA	2019 DECRETI 881 del 09-10-2019 (In Corso)	130,00	0,00	0,00	0,00
31-12-2020		1	Economia		PASSAGGIO A DEFINITIVO RADIAZIONI RESIDUI ATTIVI E PASSIVI 2020	2021 DECRETI 1 del 30-03-2021 (In Corso)		-130,00		
2019	6175	1	10-10-2019	2019	SOTT C D95E19000260005 PREFINANZIAMENTO ERASMUS+ 2019-I-DK01-KA229-060	2019 DECRETI 871 del 08-10-2019 (In Corso)	4.665,00	0,00	0,00	0,00
31-12-2020		1	Economia		PASSAGGIO A DEFINITIVO RADIAZIONI RESIDUI ATTIVI E PASSIVI 2020	2021 DECRETI 1 del 30-03-2021 (In Corso)		-4.665,00		
2019	6627	1	22-10-2019	2019	SOTT C B13H19001030006 PREFINANZIAMENTO ERASMUS+ 2019-I-R001-KA229-063	2019 DECRETI 911 del 17-10-2019 (In Corso)	5.418,20	0,00	0,00	0,00
31-12-2020		1	Economia		PASSAGGIO A DEFINITIVO RADIAZIONI RESIDUI ATTIVI E PASSIVI 2020	2021 DECRETI 1 del 30-03-2021 (In Corso)		-5.418,20		

STAMPA ELENCO STORNI SU IMPEGNI										Pagina: 142
Trasferimenti correnti a Ministero dell'Istruzione - Istituzioni scolastiche										
Capitolo: 114.2900										
Estremi Impegno (Anno - NumDoc - NumDef - Data - AnnoResiduo)		Note Impegno		Delibera	Importo Originario	Importo Attuale	Disponibilità			
Estremi Storno (Data - Numero - TipoStorno)		Note Storno			Importo Storno					
2019	6867	1	31-10-2019	2019	SOTT C G83I19000050005 2019-1-IT02-KA215-000005_1	2019 DECRETI 958 del 28-10-2019 (In Corso)	1.000,00	154,27	0,00	
31-12-2020		1	Economia		PASSAGGIO A DEFINITIVO RADIAZIONI RESIDUI ATTIVI E PASSIVI 2020	2021 DECRETI 957 del 30-03-2021 (In Corso)		-845,73		
2019	6868	1	31-10-2019	2019	SOTT C B95E19000230006 2019-1-IT02-KA215-000005_2	2019 DECRETI 958 del 28-10-2019 (In Corso)	1.350,00	589,00	0,00	
31-12-2020		1	Economia		PASSAGGIO A DEFINITIVO RADIAZIONI RESIDUI ATTIVI E PASSIVI 2020	2021 DECRETI 957 del 30-03-2021 (In Corso)		-761,00		
2019	6880	1	31-10-2019	2019	SOTT C I39FI19000240006 ERASMUS+ 2019-1-NL01-KA229-060	2019 DECRETI 957 del 28-10-2019 (In Corso)	2.570,80	0,00	0,00	
31-12-2020		1	Economia		PASSAGGIO A DEFINITIVO RADIAZIONI RESIDUI ATTIVI E PASSIVI 2020	2021 DECRETI 957 del 30-03-2021 (In Corso)		-2.570,80		
2019	6902	1	31-10-2019	2019	SOTT C G83I19000040006 ERASMUS+ 2019-1-FR01-KA229-062	2019 DECRETI 957 del 28-10-2019 (In Corso)	6.370,00	0,00	0,00	
31-12-2020		1	Economia		PASSAGGIO A DEFINITIVO RADIAZIONI RESIDUI ATTIVI E PASSIVI 2020	2021 DECRETI 957 del 30-03-2021 (In Corso)		-6.370,00		
2019	7769	1	27-11-2019	2019	SOTT C I35E19000430005 ERASMUS+ 2019-1-IT02-KA215-000008_1	2019 DECRETI 1063 del 25-11-2019 (In Corso)	550,00	549,80	0,00	
31-12-2020		1	Economia		PASSAGGIO A DEFINITIVO RADIAZIONI RESIDUI ATTIVI E PASSIVI 2020	2021 DECRETI 1063 del 30-03-2021 (In Corso)		-0,20		
2019	7770	1	27-11-2019	2019	SOTT C D48H19000520001 ERASMUS+ 2019-1-IT02-KA215-000008_2	2019 DECRETI 1063 del 25-11-2019 (In Corso)	700,00	471,33	0,00	
31-12-2020		1	Economia		PASSAGGIO A DEFINITIVO RADIAZIONI RESIDUI ATTIVI E PASSIVI 2020	2021 DECRETI 1063 del 30-03-2021 (In Corso)		-228,67		
2019	7771	1	27-11-2019	2019	SOTT C F36F19000110002 ERASMUS+ 2019-1-IT02-KA215-000008_3	2019 DECRETI 1063 del 25-11-2019 (In Corso)	500,00	497,14	0,00	
31-12-2020		1	Economia		PASSAGGIO A DEFINITIVO RADIAZIONI RESIDUI ATTIVI E PASSIVI 2020	2021 DECRETI 1063 del 30-03-2021 (In Corso)		-2,86		

STAMPA ELENCO STORNI SU IMPEGNI										Pagina: 143
Trasferimenti correnti a Ministero dell'Istruzione - Istituzioni scolastiche										
Capitolo: 114.2900										
Estremi Impegno (Anno - NumDoc - NumDet - Data - AnnoResiduo)		Note Impegno	Delibera	Importo Originario	Importo Attuale	Disponibilità				
Estremi Storno (Data - Numero - TipoStorno)		Note Storno		Importo Storno						
2019	7884	1 03-12-2019	2019	SOTT C H I 3119000010006 TCA ERASMUS+ 2019-1-IT02-KA215-000007_2	2019 DECRETI 1086 del 29-11-2019 (In Corso)	1.280,00	1.154,35	0,00		
31-12-2020		1	Economia	PASSAGGIO A DEFINITIVO RADIAZIONI RESIDUI ATTIVI PASSIVI 2020	2021 DECRETI del 30-03-2021 (In Corso)		-125,65			
2019	8090	1 06-12-2019	2019	SOTT C B 48H190005110006 PREFINANZIAMENTO ERASMUS+ 2019-1-AT01-KA229-051	2019 DECRETI 1095 del 04-12-2019 (In Corso)	7.720,00	0,00	0,00		
31-12-2020		1	Economia	PASSAGGIO A DEFINITIVO RADIAZIONI RESIDUI ATTIVI PASSIVI 2020	2021 DECRETI del 30-03-2021 (In Corso)		-7.720,00			
2019	8445	1 13-12-2019	2019	SOTT C C 25E19000280006 ERASMUS+ 2019-1-IT02-KA215-000009_1	2019 DECRETI 1166 del 12-12-2019 (In Corso)	1.448,00	1.416,14	0,00		
31-12-2020		1	Economia	PASSAGGIO A DEFINITIVO RADIAZIONI RESIDUI ATTIVI PASSIVI 2020	2021 DECRETI del 30-03-2021 (In Corso)		-31,86			
TOTALI CAPITOLO: 114.2900						338.541,10	168.246,44	87.427,20		

STAMPA ELENCO STORNI SU IMPEGNI											Pagina: 144
Trasferimenti correnti a Università											
Capitolo: 114.2903											
Estremi Impegno		Note Impegno		Delibera		Importo Originario		Importo Attuale		Disponibilità	
(Anno - NumDoc - NumDef - Data - AnnoResiduo)	(Data - Numero - TipoStorno)					Importo Storno					
2019	2545	1	10-06-2019	2019	SOTT C H78119000040006 PREFINANZIAMENTO ERASMUS+ 2019-I-IT02-KA103-061	2019 DECRETI 386 del 06-06-2019 (In Corso)	35.065,00	27.540,00	0,00	0,00	
31-12-2020		1	Economia		PASSAGGIO A DEFINITIVO RADIAZIONI RESIDUI ATTIVE PASSIVI 2020	2021 DECRETI 1 del 30-03-2021 (In Corso)		-7.525,00			
2019	2713	1	11-06-2019	2019	SOTT C E25B18000440006 ERASMUS+ MONITORAGGIO 2018-I-IT02-KA103-047265	2019 DECRETI 397 del 10-06-2019 (In Corso)	26.200,00	15.260,13	0,00	0,00	
31-12-2020		1	Economia		PASSAGGIO A DEFINITIVO RADIAZIONI RESIDUI ATTIVE PASSIVI 2020	2021 DECRETI 1 del 30-03-2021 (In Corso)		-10.939,87			
2019	2716	1	11-06-2019	2019	SOTT C E99F1800080006 ERASMUS+ MONITORAGGIO 2018-I-IT02-KA103-047772	2019 DECRETI 397 del 10-06-2019 (In Corso)	42.172,00	39.483,91	0,00	0,00	
31-12-2020		1	Economia		PASSAGGIO A DEFINITIVO RADIAZIONI RESIDUI ATTIVE PASSIVI 2020	2021 DECRETI 1 del 30-03-2021 (In Corso)		-2.688,09			
2019	2718	1	11-06-2019	2019	SOTT C B2418000010006 ERASMUS+ MONITORAGGIO 2018-I-IT02-KA103-047031	2019 DECRETI 397 del 10-06-2019 (In Corso)	1.600,00	0,00	0,00	0,00	
31-12-2020		1	Economia		PASSAGGIO A DEFINITIVO RADIAZIONI RESIDUI ATTIVE PASSIVI 2020	2021 DECRETI 1 del 30-03-2021 (In Corso)		-1.600,00			
2019	2719	1	11-06-2019	2019	SOTT C D75F18000260006 ERASMUS+ MONITORAGGIO 2018-I-IT02-KA103-046952	2019 DECRETI 397 del 10-06-2019 (In Corso)	2.750,00	0,00	0,00	0,00	
31-12-2020		1	Economia		PASSAGGIO A DEFINITIVO RADIAZIONI RESIDUI ATTIVE PASSIVI 2020	2021 DECRETI 1 del 30-03-2021 (In Corso)		-2.750,00			
2019	2721	1	11-06-2019	2019	SOTT C E84J18000000006 ERASMUS+ MONITORAGGIO 2018-I-IT02-KA103-046961	2019 DECRETI 397 del 10-06-2019 (In Corso)	11.015,00	0,00	0,00	0,00	
31-12-2020		1	Economia		PASSAGGIO A DEFINITIVO RADIAZIONI RESIDUI ATTIVE PASSIVI 2020	2021 DECRETI 1 del 30-03-2021 (In Corso)		-11.015,00			
2019	2723	1	11-06-2019	2019	SOTT C H74E18000000006 ERASMUS+ MONITORAGGIO 2018-I-IT02-KA103-047593	2019 DECRETI 397 del 10-06-2019 (In Corso)	23.437,50	0,00	0,00	0,00	
31-12-2020		1	Economia		PASSAGGIO A DEFINITIVO RADIAZIONI RESIDUI ATTIVE PASSIVI 2020	2021 DECRETI 1 del 30-03-2021 (In Corso)		-23.437,50			

STAMPA ELENCO STORNI SU IMPEGNI										Pagina: 145
Trasferimenti correnti a Università										
Capitolo: 114.2903										
Estremi Impegno		Note Impegno		Delibera		Importo Originario		Importo Attuale		Disponibilità
(Anno - NumDoc - NumDef - Data - AnnoResiduo)	(Data - Numero - TipoStorno)									
Trasferimenti correnti a Università										
Estremi Storno										
2019	2794	1	17-06-2019	2019	SOTT C D38D19001290006 PREFINANZIAMENTO ERASMUS+ 2019-I-IT02-KA103-061	2019 DECRETI 407 del 13-06-2019 (In Corso)	340.688,00	0,00	0,00	0,00
31-12-2020		1	Economia		PASSAGGIO A DEFINITIVO RADIAZIONI RESIDUI ATTIVE PASSIVI 2020	2021 DECRETO 1 del 30-03-2021 (In Corso)		-340.688,00		
2019	2798	1	17-06-2019	2019	SOTT C I88D19000180006 PREFINANZIAMENTO ERASMUS+ 2019-I-IT02-KA103-061	2019 DECRETI 407 del 13-06-2019 (In Corso)	366.681,20	342.881,20	342.881,20	
31-12-2020		1	Economia		PASSAGGIO A DEFINITIVO RADIAZIONI RESIDUI ATTIVE PASSIVI 2020	2021 DECRETO 1 del 30-03-2021 (In Corso)		-23.800,00		
2019	2799	1	17-06-2019	2019	SOTT C E18D19000390002 PREFINANZIAMENTO ERASMUS+ 2019-I-IT02-KA103-061	2019 DECRETI 407 del 13-06-2019 (In Corso)	366.782,20	134.107,20	600,00	
31-12-2020		1	Economia		PASSAGGIO A DEFINITIVO RADIAZIONI RESIDUI ATTIVE PASSIVI 2020	2021 DECRETO 1 del 30-03-2021 (In Corso)		-232.675,00		
2019	2801	1	17-06-2019	2019	SOTT C F73H19000360006 PREFINANZIAMENTO ERASMUS+ 2019-I-IT02-KA103-061	2019 DECRETI 407 del 13-06-2019 (In Corso)	112.933,00	69.933,00	0,00	
31-12-2020		1	Economia		PASSAGGIO A DEFINITIVO RADIAZIONI RESIDUI ATTIVE PASSIVI 2020	2021 DECRETO 1 del 30-03-2021 (In Corso)		-43.000,00		
2019	2880	1	17-06-2019	2019	SOTT C I58I19000010006 PREFINANZIAMENTO ERASMUS+ 2019-I-IT02-KA103-061	2019 DECRETI 423 del 14-06-2019 (In Corso)	66.953,60	66.553,60	0,00	
31-12-2020		1	Economia		PASSAGGIO A DEFINITIVO RADIAZIONI RESIDUI ATTIVE PASSIVI 2020	2021 DECRETO 1 del 30-03-2021 (In Corso)		-400,00		
2019	2881	1	17-06-2019	2019	SOTT C H35E19000050006 PREFINANZIAMENTO ERASMUS+ 2019-I-IT02-KA103-061	2019 DECRETI 423 del 14-06-2019 (In Corso)	42.668,00	19.805,00	200,00	
31-12-2020		1	Economia		PASSAGGIO A DEFINITIVO RADIAZIONI RESIDUI ATTIVE PASSIVI 2020	2021 DECRETO 1 del 30-03-2021 (In Corso)		-22.863,00		
2019	2883	1	17-06-2019	2019	SOTT C D68I19000080006 PREFINANZIAMENTO ERASMUS+ 2019-I-IT02-KA103-061	2019 DECRETI 423 del 14-06-2019 (In Corso)	150.650,00	0,00	0,00	
31-12-2020		1	Economia		PASSAGGIO A DEFINITIVO RADIAZIONI RESIDUI ATTIVE PASSIVI 2020	2021 DECRETO 1 del 30-03-2021 (In Corso)		-150.650,00		

STAMPA ELENCO STORNI SU IMPEGNI										Pagina: 146
Trasferimenti correnti a Università										
Capitolo: 114.2903										
Estremi Impegno		Note Impegno		Delibera		Importo Originario		Importo Attuale		Disponibilità
(Anno - NumDoc - NumDef - Data - AnnoResiduo)	(Data - Numero - TipoStorno)					Importo Storno				
2019	3034	1	19-06-2019	2019	SOTT C E69FI8000170006 ERASMUS+ MONITORAGGIO 2018-L-IT02-KA103-047161	2019 DECRETI 415 del 14-06-2019 (In Corso)	76.297,90		55.285,10	0,00
	31-12-2020			1	Economia					
2019	3035	1	19-06-2019	2019	PASSAGGIO A DEFINITIVO RADIAZIONI RESIDUI ATTIVE PASSIVI 2020	2021 DECRETI 415 del 30-03-2021 (In Corso)	4.200,00	-21.012,80	0,00	0,00
	31-12-2020			1	Economia					
2019	3036	1	19-06-2019	2019	SOTT C F64E18000030006 ERASMUS+ MONITORAGGIO 2018-L-IT02-KA103-047294	2021 DECRETI 415 del 14-06-2019 (In Corso)	31.499,90	-4.200,00	0,00	0,00
	31-12-2020			1	Economia					
2019	3039	1	19-06-2019	2019	PASSAGGIO A DEFINITIVO RADIAZIONI RESIDUI ATTIVE PASSIVI 2020	2021 DECRETI 415 del 30-03-2021 (In Corso)	114.599,00	-31.499,90	107.155,35	0,00
	31-12-2020			1	Economia					
2019	3040	1	19-06-2019	2019	SOTT C F82H18000060006 ERASMUS+ MONITORAGGIO 2018-L-IT02-KA103-047054	2021 DECRETI 415 del 14-06-2019 (In Corso)	4.200,00	-7.443,65	0,00	0,00
	31-12-2020			1	Economia					
2019	3041	1	19-06-2019	2019	PASSAGGIO A DEFINITIVO RADIAZIONI RESIDUI ATTIVE PASSIVI 2020	2021 DECRETI 415 del 14-06-2019 (In Corso)	24.700,00	-4.200,00	16.930,55	0,00
	31-12-2020			1	Economia					
2019	3042	1	19-06-2019	2019	SOTT C I93H18000050006 ERASMUS+ MONITORAGGIO 2018-L-IT02-KA103-046945	2021 DECRETI 415 del 30-03-2021 (In Corso)	6.200,00	-7.769,45	0,00	0,00
	31-12-2020			1	Economia					
2019	3043	1	19-06-2019	2019	PASSAGGIO A DEFINITIVO RADIAZIONI RESIDUI ATTIVE PASSIVI 2020	2021 DECRETI 415 del 30-03-2021 (In Corso)		-6.200,00		
	31-12-2020			1	Economia					

STAMPA ELENCO STORNI SU IMPEGNI										Pagina: 147
Trasferimenti correnti a Università										
Capitolo: 114.2903										
Estremi Impegno (Anno - NumDoc - NumDet - Data - AnnoResiduo)		Note Impegno		Delibera		Importo Originario		Importo Attuale		Disponibilità
Estremi Storno (Data - Numero - TipoStorno)		Note Storno				Importo Storno				
2019	3524	1	05-07-2019	2019	PROGRAMMA ERASMUS PLUS 2018 - SETTORE ISTRUZIONE SUPERIORE-AZIONE CHIA	2019 DECRETI 459 del 26-06-2019 (In Corso)	4.980,00	4.879,00	0,00	
31-12-2020		1	Economia		PASSAGGIO A DEFINITIVO RADIAZIONI RESIDUI ATTIVI E PASSIVI 2020	2021 DECRETOC 1 del 30-03-2021 (In Corso)		-101,00		
2019	3525	1	05-07-2019	2019	PROGRAMMA ERASMUS PLUS 2018 - SETTORE ISTRUZIONE SUPERIORE-AZIONE CHIA	2019 DECRETI 459 del 26-06-2019 (In Corso)	800,00	0,00	0,00	
31-12-2020		1	Economia		PASSAGGIO A DEFINITIVO RADIAZIONI RESIDUI ATTIVI E PASSIVI 2020	2021 DECRETOC 1 del 30-03-2021 (In Corso)		-800,00		
2019	3526	1	05-07-2019	2019	PROGRAMMA ERASMUS PLUS 2018 - SETTORE ISTRUZIONE SUPERIORE-AZIONE CHIA	2019 DECRETI 459 del 26-06-2019 (In Corso)	15.622,00	0,00	0,00	
31-12-2020		1	Economia		PASSAGGIO A DEFINITIVO RADIAZIONI RESIDUI ATTIVI E PASSIVI 2020	2021 DECRETOC 1 del 30-03-2021 (In Corso)		-15.622,00		
2019	3527	1	05-07-2019	2019	PROGRAMMA ERASMUS PLUS 2018 - SETTORE ISTRUZIONE SUPERIORE-AZIONE CHIA	2019 DECRETI 459 del 26-06-2019 (In Corso)	79.909,00	0,00	0,00	
31-12-2020		1	Economia		PASSAGGIO A DEFINITIVO RADIAZIONI RESIDUI ATTIVI E PASSIVI 2020	2021 DECRETOC 1 del 30-03-2021 (In Corso)		-79.909,00		
2019	3529	1	05-07-2019	2019	PROGRAMMA ERASMUS PLUS 2018 - SETTORE ISTRUZIONE SUPERIORE-AZIONE CHIA	2019 DECRETI 459 del 26-06-2019 (In Corso)	12.190,00	0,00	0,00	
31-12-2020		1	Economia		PASSAGGIO A DEFINITIVO RADIAZIONI RESIDUI ATTIVI E PASSIVI 2020	2021 DECRETOC 1 del 30-03-2021 (In Corso)		-12.190,00		
2019	3531	1	05-07-2019	2019	PROGRAMMA ERASMUS PLUS 2018 - SETTORE ISTRUZIONE SUPERIORE-AZIONE CHIA	2019 DECRETI 459 del 26-06-2019 (In Corso)	40.380,00	0,00	0,00	
31-12-2020		1	Economia		PASSAGGIO A DEFINITIVO RADIAZIONI RESIDUI ATTIVI E PASSIVI 2020	2021 DECRETOC 1 del 30-03-2021 (In Corso)		-40.380,00		
2019	3532	1	05-07-2019	2019	PROGRAMMA ERASMUS PLUS 2018 - SETTORE ISTRUZIONE SUPERIORE-AZIONE CHIA	2019 DECRETI 459 del 26-06-2019 (In Corso)	11.353,50	0,00	0,00	
31-12-2020		1	Economia		PASSAGGIO A DEFINITIVO RADIAZIONI RESIDUI ATTIVI E PASSIVI 2020	2021 DECRETOC 1 del 30-03-2021 (In Corso)		-11.353,50		

STAMPA ELENCO STORNI SU IMPEGNI											Pagina: 148
Trasferimenti correnti a Università											
Capitolo: 114.2903											
Estremi Impegno (Anno - NumDoc - NumDet - Data - AnnoResiduo)		Note Impegno		Delibera	Importo Originario	Importo Attuale	Disponibilità				
Estremi Storno (Data - Numero - TipoStorno)		Note Storno			Importo Storno						
2019	3534	1	05-07-2019	2019	PROGRAMMA ERASMUS PLUS 2018 - SETTORE ISTRUZIONE SUPERIORE-AZIONE CHIA	2019 DECRETI 459 del 26-06-2019(In Corso)	90.956,10	1.903,00	0,00		
31-12-2020		1	Economia		PASSAGGIO A DEFINITIVO RADIAZIONI RESIDUI ATTIVI E PASSIVI 2020	2021 DECRETOC 1 del 30-03-2021(In Corso)		-89.053,10			
2019	3535	1	05-07-2019	2019	PROGRAMMA ERASMUS PLUS 2018 - SETTORE ISTRUZIONE SUPERIORE-AZIONE CHIA	2019 DECRETI 459 del 26-06-2019(In Corso)	1.721,90	0,00	0,00		
31-12-2020		1	Economia		PASSAGGIO A DEFINITIVO RADIAZIONI RESIDUI ATTIVI E PASSIVI 2020	2021 DECRETOC 1 del 30-03-2021(In Corso)		-1.721,90			
2019	3536	1	05-07-2019	2019	PROGRAMMA ERASMUS PLUS 2018 - SETTORE ISTRUZIONE SUPERIORE-AZIONE CHIA	2019 DECRETI 459 del 26-06-2019(In Corso)	75.310,16	72.365,56	0,00		
31-12-2020		1	Economia		PASSAGGIO A DEFINITIVO RADIAZIONI RESIDUI ATTIVI E PASSIVI 2020	2021 DECRETOC 1 del 30-03-2021(In Corso)		-2.944,60			
2019	3537	1	05-07-2019	2019	PROGRAMMA ERASMUS PLUS 2018 - SETTORE ISTRUZIONE SUPERIORE-AZIONE CHIA	2019 DECRETI 459 del 26-06-2019(In Corso)	2.600,00	0,00	0,00		
31-12-2020		1	Economia		PASSAGGIO A DEFINITIVO RADIAZIONI RESIDUI ATTIVI E PASSIVI 2020	2021 DECRETOC 1 del 30-03-2021(In Corso)		-2.600,00			
2019	3538	1	05-07-2019	2019	PROGRAMMA ERASMUS PLUS 2018 - SETTORE ISTRUZIONE SUPERIORE-AZIONE CHIA	2019 DECRETI 459 del 26-06-2019(In Corso)	26.200,00	0,00	0,00		
31-12-2020		1	Economia		PASSAGGIO A DEFINITIVO RADIAZIONI RESIDUI ATTIVI E PASSIVI 2020	2021 DECRETOC 1 del 30-03-2021(In Corso)		-26.200,00			
2019	3539	1	05-07-2019	2019	PROGRAMMA ERASMUS PLUS 2018 - SETTORE ISTRUZIONE SUPERIORE-AZIONE CHIA	2019 DECRETI 459 del 26-06-2019(In Corso)	31.046,60	29.793,41	0,00		
31-12-2020		1	Economia		PASSAGGIO A DEFINITIVO RADIAZIONI RESIDUI ATTIVI E PASSIVI 2020	2021 DECRETOC 1 del 30-03-2021(In Corso)		-1.253,19			
2019	3540	1	05-07-2019	2019	PROGRAMMA ERASMUS PLUS 2018 - SETTORE ISTRUZIONE SUPERIORE-AZIONE CHIA	2019 DECRETI 459 del 26-06-2019(In Corso)	18.400,00	0,00	0,00		
31-12-2020		1	Economia		PASSAGGIO A DEFINITIVO RADIAZIONI RESIDUI ATTIVI E PASSIVI 2020	2021 DECRETOC 1 del 30-03-2021(In Corso)		-18.400,00			

STAMPA ELENCO STORNI SU IMPEGNI										Pagina: 149
Trasferimenti correnti a Università										
Capitolo: 114.2903										
Estremi Impegno		Note Impegno		Delibera		Importo Originario		Importo Attuale		Disponibilità
(Anno - NumDoc - NumDef - Data - AnnoResiduo)	(Data - Numero - TipoStorno)									
Note Storno										
2019	3541	1	05-07-2019	2019	PROGRAMMA ERASMUS PLUS 2018 - SETTORE ISTRUZIONE SUPERIORE AZIONE CHIA	2019 DECRETI 459 del 26-06-2019 (In Corso)	65.299,50	0,00	0,00	0,00
Note Storno										
2019	3542	1	05-07-2019	2019	PASSAGGIO A DEFINITIVO RADIAZIONI RESIDUI ATTIVE PASSIVI 2020	2021 DECRETI 459 del 30-03-2021 (In Corso)	-65.299,50			
2019	3543	1	05-07-2019	2019	PROGRAMMA ERASMUS PLUS 2018 - SETTORE ISTRUZIONE SUPERIORE AZIONE CHIA	2021 DECRETI 459 del 26-06-2019 (In Corso)	5.200,00	0,00	0,00	0,00
Note Storno										
2019	3543	1	05-07-2019	2019	PASSAGGIO A DEFINITIVO RADIAZIONI RESIDUI ATTIVE PASSIVI 2020	2021 DECRETI 459 del 30-03-2021 (In Corso)	-5.200,00			
2019	3543	1	05-07-2019	2019	PROGRAMMA ERASMUS PLUS 2018 - SETTORE ISTRUZIONE SUPERIORE AZIONE CHIA	2021 DECRETI 459 del 26-06-2019 (In Corso)	22.798,50	20.916,75		0,00
Note Storno										
2019	3545	1	05-07-2019	2019	PASSAGGIO A DEFINITIVO RADIAZIONI RESIDUI ATTIVE PASSIVI 2020	2021 DECRETI 459 del 30-03-2021 (In Corso)	-1.881,75			
2019	3612	1	08-07-2019	2019	PROGRAMMA ERASMUS PLUS 2018 - SETTORE ISTRUZIONE SUPERIORE AZIONE CHIA	2021 DECRETI 474 del 28-06-2019 (In Corso)	5.800,00	0,00	0,00	0,00
Note Storno										
2019	3612	1	08-07-2019	2019	PASSAGGIO A DEFINITIVO RADIAZIONI RESIDUI ATTIVE PASSIVI 2020	2021 DECRETI 474 del 30-03-2021 (In Corso)	-5.800,00			
2019	3612	1	08-07-2019	2019	SOTT C F19E19000360006 PREFINANZIAMENTO ERASMUS+ 2019-1-IT02-KA103-061	2019 DECRETI 474 del 28-06-2019 (In Corso)	158.784,80	17.470,80	580,00	
Note Storno										
2019	3619	1	08-07-2019	2019	PASSAGGIO A DEFINITIVO RADIAZIONI RESIDUI ATTIVE PASSIVI 2020	2021 DECRETI 474 del 30-03-2021 (In Corso)	-141.314,00			
2019	3620	1	08-07-2019	2019	SOTT C H45E19000030006 PREFINANZIAMENTO ERASMUS+ 2019-1-IT02-KA103-061	2019 DECRETI 474 del 28-06-2019 (In Corso)	298.152,60	280.125,60	1.973,00	
Note Storno										
2019	3620	1	08-07-2019	2019	PASSAGGIO A DEFINITIVO RADIAZIONI RESIDUI ATTIVE PASSIVI 2020	2021 DECRETI 474 del 30-03-2021 (In Corso)	-18.027,00			
2019	3620	1	08-07-2019	2019	SOTT C C65F19000140006 PREFINANZIAMENTO ERASMUS+ 2019-1-IT02-KA103-061	2019 DECRETI 474 del 28-06-2019 (In Corso)	183.464,60	176.585,60	47.638,00	
Note Storno										
2019	3620	1	08-07-2019	2019	PASSAGGIO A DEFINITIVO RADIAZIONI RESIDUI ATTIVE PASSIVI 2020	2021 DECRETI 474 del 30-03-2021 (In Corso)	-6.879,00			

STAMPA ELENCO STORNI SU IMPEGNI											Pagina: 150
Trasferimenti correnti a Università											
Capitolo: 114.2903											
Estremi Impegno		Note Impegno		Delibera		Importo Originario		Importo Attuale		Disponibilità	
(Anno - NumDoc - NumDef - Data - AnnoResiduo)	(Data - Numero - TipoStorno)										
2019	3628	1	08-07-2019	2019	SOTT C I95F19000340006 PREFINANZIAMENTO ERASMUS+ 2019-IJTO2-KA103-061	2019 DECRETI 474 del 28-06-2019 (In Corso)	362.967,20	360.567,20	360.567,20	360.567,20	
31-12-2020		1	Economia		PASSAGGIO A DEFINITIVO RADIAZIONI RESIDUI ATTIVE PASSIVI 2020	2021 DECRETI 474 del 30-03-2021 (In Corso)		-2.400,00			
2019	3630	1	08-07-2019	2019	SOTT C I58D19000480005 PREFINANZIAMENTO ERASMUS+ 2019-IJTO2-KA103-061	2019 DECRETI 474 del 28-06-2019 (In Corso)	365.328,20	38.488,20	38.488,20	0,00	
31-12-2020		1	Economia		PASSAGGIO A DEFINITIVO RADIAZIONI RESIDUI ATTIVE PASSIVI 2020	2021 DECRETI 474 del 30-03-2021 (In Corso)		-326.840,00			
2019	3634	1	08-07-2019	2019	SOTT C D48H19000150006 PREFINANZIAMENTO ERASMUS+ 2019-IJTO2-KA103-061	2019 DECRETI 474 del 28-06-2019 (In Corso)	283.291,40	217.027,40	217.027,40	16.500,00	
31-12-2020		1	Economia		PASSAGGIO A DEFINITIVO RADIAZIONI RESIDUI ATTIVE PASSIVI 2020	2021 DECRETI 474 del 30-03-2021 (In Corso)		-66.264,00			
2019	3635	1	08-07-2019	2019	SOTT C E68E19000170007 PREFINANZIAMENTO ERASMUS+ 2019-IJTO2-KA103-061	2019 DECRETI 474 del 28-06-2019 (In Corso)	97.588,60	92.391,60	92.391,60	2.978,00	
31-12-2020		1	Economia		PASSAGGIO A DEFINITIVO RADIAZIONI RESIDUI ATTIVE PASSIVI 2020	2021 DECRETI 474 del 30-03-2021 (In Corso)		-5.197,00			
2019	3637	1	08-07-2019	2019	SOTT C G25E19000120006 PREFINANZIAMENTO ERASMUS+ 2019-IJTO2-KA103-061	2019 DECRETI 474 del 28-06-2019 (In Corso)	174.293,20	140.134,20	140.134,20	0,00	
31-12-2020		1	Economia		PASSAGGIO A DEFINITIVO RADIAZIONI RESIDUI ATTIVE PASSIVI 2020	2021 DECRETI 474 del 30-03-2021 (In Corso)		-34.159,00			
2019	3638	1	08-07-2019	2019	SOTT C I58D19000480005 PREFINANZIAMENTO ERASMUS+ 2019-IJTO2-KA103-061	2019 DECRETI 474 del 28-06-2019 (In Corso)	74.155,00	0,00	0,00	0,00	
31-12-2020		1	Economia		PASSAGGIO A DEFINITIVO RADIAZIONI RESIDUI ATTIVE PASSIVI 2020	2021 DECRETI 474 del 30-03-2021 (In Corso)		-74.155,00			
2019	3639	1	08-07-2019	2019	SOTT C H35F19000090006 PREFINANZIAMENTO ERASMUS+ 2019-IJTO2-KA103-061	2019 DECRETI 474 del 28-06-2019 (In Corso)	147.978,40	24.466,40	24.466,40	24.466,40	
31-12-2020		1	Economia		PASSAGGIO A DEFINITIVO RADIAZIONI RESIDUI ATTIVE PASSIVI 2020	2021 DECRETI 474 del 30-03-2021 (In Corso)		-123.512,00			

STAMPA ELENCO STORNI SU IMPEGNI										Pagina: 151
Trasferimenti correnti a Università										
Capitolo: 114.2903										
Estremi Impegno		Note Impegno		Delibera		Importo Originario		Importo Attuale		Disponibilità
(Anno - NumDoc - NumDef - Data - AnnoResiduo)	(Data - Numero - TipoStorno)					Importo Storno				
2019	3841	1	11-07-2019	2019	SOTT C B64E18000030006 ERASMUS+ MONITORAGGIO 2018-I-TT02-KA103-047181	2019 DECRETI 513 del 09-07-2019 (In Corso)	3.250,00	0,00	0,00	0,00
	31-12-2020		1	Economia	PASSAGGIO A DEFINITIVO RADIAZIONI RESIDUI ATTIVE PASSIVI 2020	2021 DECRETOC 1 del 30-03-2021 (In Corso)		-3.250,00		
2019	3842	1	11-07-2019	2019	SOTT C F74F180000210006 ERASMUS+ MONITORAGGIO 2018-I-TT02-KA103-046980	2019 DECRETI 513 del 09-07-2019 (In Corso)	7.263,00	0,00	0,00	0,00
	31-12-2020		1	Economia	PASSAGGIO A DEFINITIVO RADIAZIONI RESIDUI ATTIVE PASSIVI 2020	2021 DECRETOC 1 del 30-03-2021 (In Corso)		-7.263,00		
2019	3843	1	11-07-2019	2019	SOTT C J54E18000060006 ERASMUS+ MONITORAGGIO 2018-I-TT02-KA103-047000	2019 DECRETI 513 del 09-07-2019 (In Corso)	790,00	0,00	0,00	0,00
	31-12-2020		1	Economia	PASSAGGIO A DEFINITIVO RADIAZIONI RESIDUI ATTIVE PASSIVI 2020	2021 DECRETOC 1 del 30-03-2021 (In Corso)		-790,00		
2019	3844	1	11-07-2019	2019	SOTT C I83H17000010006 ERASMUS+ MONITORAGGIO 2018-I-TT02-KA103-047029	2019 DECRETI 513 del 09-07-2019 (In Corso)	19.531,60	8.096,00	0,00	0,00
	31-12-2020		1	Economia	PASSAGGIO A DEFINITIVO RADIAZIONI RESIDUI ATTIVE PASSIVI 2020	2021 DECRETOC 1 del 30-03-2021 (In Corso)		-11.435,60		
2019	3960	1	15-07-2019	2019	SOTT C F75E19000080006 PREFINANZIAMENTO ERASMUS+ 2019-I-TT02-KA103-061	2019 DECRETI 521 del 10-07-2019 (In Corso)	158.847,00	28.729,00	28.729,00	28.729,00
	31-12-2020		1	Economia	PASSAGGIO A DEFINITIVO RADIAZIONI RESIDUI ATTIVE PASSIVI 2020	2021 DECRETOC 1 del 30-03-2021 (In Corso)		-130.118,00		
2019	4195	1	19-07-2019	2019	SOTT C I55F190000360006 PREFINANZIAMENTO ERASMUS+ 2019-I-TT02-KA103-061	2019 DECRETI 554 del 16-07-2019 (In Corso)	189.179,00	186.779,00	600,00	600,00
	31-12-2020		1	Economia	PASSAGGIO A DEFINITIVO RADIAZIONI RESIDUI ATTIVE PASSIVI 2020	2021 DECRETOC 1 del 30-03-2021 (In Corso)		-2.400,00		
2019	4198	1	19-07-2019	2019	SOTT C B89E190000580006 PREFINANZIAMENTO ERASMUS+ 2019-I-TT02-KA103-061	2019 DECRETI 554 del 16-07-2019 (In Corso)	26.000,00	19.900,00	19.900,00	19.900,00
	31-12-2020		1	Economia	PASSAGGIO A DEFINITIVO RADIAZIONI RESIDUI ATTIVE PASSIVI 2020	2021 DECRETOC 1 del 30-03-2021 (In Corso)		-6.100,00		

STAMPA ELENCO STORNI SU IMPEGNI										Pagina: 152
Trasferimenti correnti a Università										
Capitolo: 114.2903										
Estremi Impegno		Note Impegno		Delibera		Importo Originario		Importo Attuale		Disponibilità
(Anno - NumDoc - NumDef - Data - AnnoResiduo)	(Data - Numero - TipoStorno)					Importo Storno				
2019	4200	1	19-07-2019	2019	SOTT C C65E19000140006 PREFINANZIAMENTO ERASMUS+ 2018-L1T02-KA103-060	2019 DECRETI 554 del 16-07-2019 (In Corso)	63.554,80	52.644,80	52.644,80	
	31-12-2020		1	Economia	PASSAGGIO A DEFINITIVO RADIAZIONI RESIDUI ATTIVE PASSIVI 2020	2021 DECRETI 553 del 30-03-2021 (In Corso)	-10.910,00			
2019	4216	1	19-07-2019	2019	SOTT C I57H18000650006 ERASMUS+ MONITORAGGIO 2018-L1T02-KA103-047467	2019 DECRETI 553 del 16-07-2019 (In Corso)	18.239,50	0,00	0,00	
	31-12-2020		1	Economia	PASSAGGIO A DEFINITIVO RADIAZIONI RESIDUI ATTIVE PASSIVI 2020	2021 DECRETI 553 del 30-03-2021 (In Corso)	-18.239,50			
2019	4217	1	19-07-2019	2019	SOTT C I44J1800020006 ERASMUS+ MONITORAGGIO 2018-L1T02-KA103-046963	2019 DECRETI 553 del 16-07-2019 (In Corso)	20.601,10	20.391,00	0,00	
	31-12-2020		1	Economia	PASSAGGIO A DEFINITIVO RADIAZIONI RESIDUI ATTIVE PASSIVI 2020	2021 DECRETI 553 del 30-03-2021 (In Corso)	-210,10			
2019	4218	1	19-07-2019	2019	SOTT C D47I1800080006 ERASMUS+ MONITORAGGIO 2018-L1T02-KA103-047019	2019 DECRETI 553 del 16-07-2019 (In Corso)	47.000,00	40.792,27	0,00	
	31-12-2020		1	Economia	PASSAGGIO A DEFINITIVO RADIAZIONI RESIDUI ATTIVE PASSIVI 2020	2021 DECRETI 553 del 30-03-2021 (In Corso)	-6.207,73			
2019	4219	1	19-07-2019	2019	SOTT C C53F18000010006 ERASMUS+ MONITORAGGIO 2018-L1T02-KA103-046959	2019 DECRETI 553 del 16-07-2019 (In Corso)	4.063,00	0,00	0,00	
	31-12-2020		1	Economia	PASSAGGIO A DEFINITIVO RADIAZIONI RESIDUI ATTIVE PASSIVI 2020	2021 DECRETI 553 del 30-03-2021 (In Corso)	-4.063,00			
2019	4220	1	19-07-2019	2019	SOTT C D14F18000190006 ERASMUS+ MONITORAGGIO 2018-L1T02-KA103-047730	2019 DECRETI 553 del 16-07-2019 (In Corso)	141.623,50	99.272,33	0,00	
	31-12-2020		1	Economia	PASSAGGIO A DEFINITIVO RADIAZIONI RESIDUI ATTIVE PASSIVI 2020	2021 DECRETI 553 del 30-03-2021 (In Corso)	-42.351,17			
2019	4221	1	19-07-2019	2019	SOTT C H77H18001010006 ERASMUS+ MONITORAGGIO 2018-L1T02-KA103-047147	2019 DECRETI 553 del 16-07-2019 (In Corso)	175,00	0,00	0,00	
	31-12-2020		1	Economia	PASSAGGIO A DEFINITIVO RADIAZIONI RESIDUI ATTIVE PASSIVI 2020	2021 DECRETI 553 del 30-03-2021 (In Corso)	-175,00			

STAMPA ELENCO STORNI SU IMPEGNI											Pagina: 153
Trasferimenti correnti a Università											
Capitolo: 114.2903											
Estremi Impegno (Anno - NumDoc - NumDet - Data - AnnoResiduo)		Note Impegno		Delibera	Importo Originario		Importo Attuale		Disponibilità		
Estremi Storno (Data - Numero - TipoStorno)		Note Storno			Importo Storno						
2019	4282	1	22-07-2019	2019	SOTT C E66C18000010006 ERASMUS+ MONITORAGGIO 2018-I-IT02-KA103-047160	2019 DECRETI 568 del 19-07-2019 (In Corso)	26.304,00	1.935,93	0,00	0,00	
31-12-2020		1	Economia		PASSAGGIO A DEFINITIVO RADIAZIONI RESIDUI ATTIVIE PASSIVI 2020	2021 DECRETI 637 del 30-03-2021 (In Corso)		-24.368,07			
2019	4572	1	02-08-2019	2019	SOTT C J35F19000450006 PREFINANZIAMENTO ERASMUS+ 2019-I-IT02-KA103-061	2019 DECRETI 620 del 02-08-2019 (In Corso)	1.279.218,00	1.125.747,00	25.554,00		
31-12-2020		1	Economia		PASSAGGIO A DEFINITIVO RADIAZIONI RESIDUI ATTIVIE PASSIVI 2020	2021 DECRETI 637 del 30-03-2021 (In Corso)		-153.471,00			
2019	4573	1	02-08-2019	2019	SOTT C D85E19000090006 PREFINANZIAMENTO ERASMUS+ 2019-I-IT02-KA103-061	2019 DECRETI 620 del 02-08-2019 (In Corso)	69.878,00	61.753,00	28.043,00		
31-12-2020		1	Economia		PASSAGGIO A DEFINITIVO RADIAZIONI RESIDUI ATTIVIE PASSIVI 2020	2021 DECRETI 637 del 30-03-2021 (In Corso)		-8.125,00			
2019	4574	1	02-08-2019	2019	SOTT C F85E190000370006 PREFINANZIAMENTO ERASMUS+ 2019-I-IT02-KA103-061	2019 DECRETI 620 del 02-08-2019 (In Corso)	182.424,40	145.090,40	145.090,40		
31-12-2020		1	Economia		PASSAGGIO A DEFINITIVO RADIAZIONI RESIDUI ATTIVIE PASSIVI 2020	2021 DECRETI 637 del 30-03-2021 (In Corso)		-37.334,00			
2019	4654	1	07-08-2019	2019	SOTT C I54E18000020002 ERASMUS+ MONITORAGGIO 2018-I-IT02-KA103-047309	2019 DECRETI 637 del 06-08-2019 (In Corso)	14.317,50	0,00	0,00		
31-12-2020		1	Economia		PASSAGGIO A DEFINITIVO RADIAZIONI RESIDUI ATTIVIE PASSIVI 2020	2021 DECRETI 637 del 30-03-2021 (In Corso)		-14.317,50			
2019	5004	1	29-08-2019	2019	PASSAGGIO A DEFINITIVO RADIAZIONI RESIDUI ATTIVIE PASSIVI 2020	2019 DECRETI 664 del 23-08-2019 (In Corso)	850,00	314,39	0,00		
31-12-2020		1	Economia		PASSAGGIO A DEFINITIVO RADIAZIONI RESIDUI ATTIVIE PASSIVI 2020	2021 DECRETI 637 del 30-03-2021 (In Corso)		-535,61			
TOTALI CAPITOLO: 114.2903							6.780.972,96	-2.617.478,08	4.163.494,88	1.098.945,00	

STAMPA ELENCO STORNI SU IMPEGNI										Pagina: 154
Capitolo: 114.2905										
Trasferimenti correnti a altre imprese										
Estremi Impegno		Note Impegno		Delibera		Importo Originario		Importo Attuale		Disponibilità
(Anno - NumDoc - NumDef - Data - AnnoResiduo)	(Data - Numero - TipoStorno)					Importo Storno				
2019	2638	1	11-06-2019	2019	SOTT C B53I19000130006 PREFINANZIAMENTO ERASMUS+ 2019-I-TI02-KA103-061	2019 DECRETI 388 del 07-06-2019 (In Corso)	9.284,00	0,00	0,00	0,00
31-12-2020		1	Economia		PASSAGGIO A DEFINITIVO RADIAZIONI RESIDUI ATTIVI E PASSIVI 2020	2021 DECRETI 1 del 30-03-2021 (In Corso)		-9.284,00		
2019	2640	1	11-06-2019	2019	SOTT C B53I19000170006 PREFINANZIAMENTO ERASMUS+ 2019-I-TI02-KA103-061	2019 DECRETI 388 del 07-06-2019 (In Corso)	4.664,00	3.964,00	0,00	0,00
31-12-2020		1	Economia		PASSAGGIO A DEFINITIVO RADIAZIONI RESIDUI ATTIVI E PASSIVI 2020	2021 DECRETI 1 del 30-03-2021 (In Corso)		-700,00		
2019	2725	1	12-06-2019	2019	SOTT C B53H18000150006 ERASMUS+ MONITORAGGIO 2018-I-TI02-KA103-047119	2019 DECRETI 398 del 10-06-2019 (In Corso)	350,00	0,00	0,00	0,00
31-12-2020		1	Economia		PASSAGGIO A DEFINITIVO RADIAZIONI RESIDUI ATTIVI E PASSIVI 2020	2021 DECRETI 1 del 30-03-2021 (In Corso)		-350,00		
2019	2729	1	12-06-2019	2019	SOTT C B53H18000140006 ERASMUS+ MONITORAGGIO 2018-I-TI02-KA103-047043	2019 DECRETI 398 del 10-06-2019 (In Corso)	684,00	0,00	0,00	0,00
31-12-2020		1	Economia		PASSAGGIO A DEFINITIVO RADIAZIONI RESIDUI ATTIVI E PASSIVI 2020	2021 DECRETI 1 del 30-03-2021 (In Corso)		-684,00		
2019	2964	1	18-06-2019	2019	SOTT C B53H19000230006 PREFINANZIAMENTO ERASMUS+ 2019-I-TI02-KA104-061	2019 DECRETI 431 del 17-06-2019 (In Corso)	1.357,60	1.267,60	0,00	0,00
31-12-2020		1	Economia		PASSAGGIO A DEFINITIVO RADIAZIONI RESIDUI ATTIVI E PASSIVI 2020	2021 DECRETI 1 del 30-03-2021 (In Corso)		-90,00		
2019	3044	1	19-06-2019	2019	SOTT C B53H18000160006 ERASMUS+ MONITORAGGIO 2018-I-TI02-KA103-047136	2019 DECRETI 416 del 14-06-2019 (In Corso)	350,00	0,00	0,00	0,00
31-12-2020		1	Economia		PASSAGGIO A DEFINITIVO RADIAZIONI RESIDUI ATTIVI E PASSIVI 2020	2021 DECRETI 1 del 30-03-2021 (In Corso)		-350,00		
2019	3045	1	19-06-2019	2019	SOTT C D81C18000130006 ERASMUS+ MONITORAGGIO 2018-I-TI02-KA103-047742	2019 DECRETI 416 del 14-06-2019 (In Corso)	14.483,60	14.387,00	0,00	0,00
31-12-2020		1	Economia		PASSAGGIO A DEFINITIVO RADIAZIONI RESIDUI ATTIVI E PASSIVI 2020	2021 DECRETI 1 del 30-03-2021 (In Corso)		-96,60		

STAMPA ELENCO STORNI SU IMPEGNI											Pagina: 155
Trasferimenti correnti a altre imprese											
Capitolo: 114.2905											
Estremi Impegno (Anno - NumDoc - NumDef - Data - AnnoResiduo)		Note Impegno		Delibera	Importo Originario	Importo Attuale	Disponibilità				
Estremi Storno (Data - Numero - TipoStorno)		Note Storno			Importo Storno						
2019	3048	1	19-06-2019	2019	SOTT C B53H1800060006 ERASMUS+ MONITORAGGIO_2018-I-TI02-KA103-046973	2019 DECRETI 416 del 14-06-2019(In Corso)	700,00	614,00	0,00		
31-12-2020		1	Economia		PASSAGGIO A DEFINITIVO RADIAZIONI RESIDUI ATTIVI E PASSIVI 2020	2021 DECRETOC 1 del 30-03-2021(In Corso)		-86,00			
2019	3505	1	05-07-2019	2019	PROGRAMMA ERASMUS PLUS 2018 - SETTORE ISTRUZIONE SUPERIORE AZIONE CHIA	2019 DECRETI 457 del 26-06-2019(In Corso)	700,00	0,00	0,00		
31-12-2020		1	Economia		PASSAGGIO A DEFINITIVO RADIAZIONI RESIDUI ATTIVI E PASSIVI 2020	2021 DECRETOC 1 del 30-03-2021(In Corso)		-700,00			
2019	3515	1	05-07-2019	2019	SOTT C I83H18000110006 PREFINANZIAMENTO ERASMUS+ 2019-I-TI02-KA103-061	2019 DECRETI 475 del 28-06-2019(In Corso)	1.499,00	474,00	350,00		
31-12-2020		1	Economia		PASSAGGIO A DEFINITIVO RADIAZIONI RESIDUI ATTIVI E PASSIVI 2020	2021 DECRETOC 1 del 30-03-2021(In Corso)		-1.025,00			
2019	3516	1	05-07-2019	2019	SOTT C I86G19000230006 PREFINANZIAMENTO ERASMUS+ 2019-I-TI02-KA103-061	2019 DECRETI 475 del 28-06-2019(In Corso)	17.291,00	0,00	0,00		
31-12-2020		1	Economia		PASSAGGIO A DEFINITIVO RADIAZIONI RESIDUI ATTIVI E PASSIVI 2020	2021 DECRETOC 1 del 30-03-2021(In Corso)		-17.291,00			
2019	3517	1	05-07-2019	2019	SOTT C B53H19000090006 PREFINANZIAMENTO ERASMUS+ 2019-I-TI02-KA103-061	2019 DECRETI 475 del 28-06-2019(In Corso)	3.403,00	0,00	0,00		
31-12-2020		1	Economia		PASSAGGIO A DEFINITIVO RADIAZIONI RESIDUI ATTIVI E PASSIVI 2020	2021 DECRETOC 1 del 30-03-2021(In Corso)		-3.403,00			
2019	3519	1	05-07-2019	2019	SOTT C B53H19000160006 PREFINANZIAMENTO ERASMUS+ 2019-I-TI02-KA103-061	2019 DECRETI 475 del 28-06-2019(In Corso)	5.170,00	0,00	0,00		
31-12-2020		1	Economia		PASSAGGIO A DEFINITIVO RADIAZIONI RESIDUI ATTIVI E PASSIVI 2020	2021 DECRETOC 1 del 30-03-2021(In Corso)		-5.170,00			
2019	3522	1	05-07-2019	2019	SOTT C B53H19000280006 PREFINANZIAMENTO ERASMUS+ 2019-I-TI02-KA103-061	2019 DECRETI 475 del 28-06-2019(In Corso)	1.227,60	0,00	0,00		
31-12-2020		1	Economia		PASSAGGIO A DEFINITIVO RADIAZIONI RESIDUI ATTIVI E PASSIVI 2020	2021 DECRETOC 1 del 30-03-2021(In Corso)		-1.227,60			

STAMPA ELENCO STORNI SU IMPEGNI										Pagina: 156	
Trasferimenti correnti a altre imprese											
Capitolo: 114.2905											
Estremi Impegno (Anno - NumDoc - NumDet - Data - AnnoResiduo)		Note Impegno	Delibera	Importo Originario	Importo Attuale	Disponibilità					
Estremi Storno (Data - Numero - TipoStorno)		Note Storno		Importo Storno							
2019	3868	1	12-07-2019	2019	SOTT C I35F19000460005 PREFINANZIAMENTO ERASMUS+ 2019-I-TI02-KA104-061	2019 DECRETI 570 del 10-07-2019 (In Corso)		1.972,60	1.748,60	0,00	
31-12-2020		1	Economia		PASSAGGIO A DEFINITIVO RADIAZIONI RESIDUI ATTIVE PASSIVI 2020	2021 DECRETI 1 del 30-03-2021 (In Corso)					
2019	4191	1	19-07-2019	2019	SOTT C B53119000100006 PREFINANZIAMENTO ERASMUS+ 2019-I-TI02-KA103-062	2019 DECRETI 551 del 16-07-2019 (In Corso)		1.962,00	0,00	0,00	
31-12-2020		1	Economia		PASSAGGIO A DEFINITIVO RADIAZIONI RESIDUI ATTIVE PASSIVI 2020	2021 DECRETI 1 del 30-03-2021 (In Corso)					
2019	4222	1	19-07-2019	2019	SOTT C B53H18000120006 ERASMUS+ MONITORAGGIO 2018-I-TI02-KA103-047030	2019 DECRETI 555 del 16-07-2019 (In Corso)		89,00	0,00	0,00	
31-12-2020		1	Economia		PASSAGGIO A DEFINITIVO RADIAZIONI RESIDUI ATTIVE PASSIVI 2020	2021 DECRETI 1 del 30-03-2021 (In Corso)					
2019	4432	1	26-07-2019	2019	SOTT C B53119000070006 ERASMUS+ PREFINANZIAMENTO 80% 2019-I-TI02-KA103	2019 DECRETI 581 del 24-07-2019 (In Corso)		30.969,00	0,00	0,00	
31-12-2020		1	Economia		PASSAGGIO A DEFINITIVO RADIAZIONI RESIDUI ATTIVE PASSIVI 2020	2021 DECRETI 1 del 30-03-2021 (In Corso)					
2019	7674	1	25-11-2019	2019	SOTT C E53C19000030005 ERASMUS+ 2019-I-TI02-KA217-000008 1	2019 DECRETI 1050 del 21-11-2019 (In Corso)		1.200,00	889,13	0,00	
31-12-2020		1	Economia		PASSAGGIO A DEFINITIVO RADIAZIONI RESIDUI ATTIVE PASSIVI 2020	2021 DECRETI 1 del 30-03-2021 (In Corso)					
TOTALI CAPITOLO: 114.2905								97.356,40	-74.012,07	23.344,33	350,00

STAMPA ELENCO STORNI SU IMPEGNI										Pagina: 157
Trasferimenti correnti a Istituzioni Sociali Private										
Capitolo: 114.2906										
Estremi Impegno		Note Impegno		Delibera		Importo Originario		Importo Attuale		Disponibilità
(Anno - NumDoc - NumDef - Data - AnnoResiduo)	(Data - Numero - TipoStorno)					Importo Storno				
2019	2633	1	10-06-2019	2019	SOTT C B83H19000310006 PREFINANZIAMENTO ERASMUS+ 2019-I-TI02-KA103-061	2019 DECRETI 387 del 07-06-2019 (In Corso)	1.228,40	1.017,00	1.017,00	1.017,00
	31-12-2020	1	Economia		PASSAGGIO A DEFINITIVO RADIAZIONI RESIDUI ATTIVI E PASSIVI 2020	2021 DECRETOC 1 del 30-03-2021 (In Corso)		-211,40		
2019	2709	1	11-06-2019	2019	SOTT C G47H18000710006 ERASMUS+ MONITORAGGIO 2018-I-TI02-KA103-047248	2019 DECRETI 399 del 10-06-2019 (In Corso)	1.100,00	434,00	434,00	0,00
	31-12-2020	1	Economia		PASSAGGIO A DEFINITIVO RADIAZIONI RESIDUI ATTIVI E PASSIVI 2020	2021 DECRETOC 1 del 30-03-2021 (In Corso)		-666,00		
2019	2872	1	17-06-2019	2019	SOTT C C81J19000010006 PREFINANZIAMENTO ERASMUS+ 2019-I-TI02-KA103-061	2019 DECRETI 421 del 14-06-2019 (In Corso)	7.913,40	0,00	0,00	0,00
	31-12-2020	1	Economia		PASSAGGIO A DEFINITIVO RADIAZIONI RESIDUI ATTIVI E PASSIVI 2020	2021 DECRETOC 1 del 30-03-2021 (In Corso)		-7.913,40		
2019	2960	1	18-06-2019	2019	SOTT C I53H19000200006 PREFINANZIAMENTO ERASMUS+ 2019-I-TI02-KA104-060	2019 DECRETI 430 del 17-06-2019 (In Corso)	8.885,00	8.321,00	8.321,00	0,00
	31-12-2020	1	Economia		PASSAGGIO A DEFINITIVO RADIAZIONI RESIDUI ATTIVI E PASSIVI 2020	2021 DECRETOC 1 del 30-03-2021 (In Corso)		-564,00		
2019	3051	1	19-06-2019	2019	SOTT C D47D18000030006 ERASMUS+ MONITORAGGIO 2018-I-TI02-KA103-047026	2019 DECRETI 417 del 14-06-2019 (In Corso)	14.501,70	13.826,00	13.826,00	0,00
	31-12-2020	1	Economia		PASSAGGIO A DEFINITIVO RADIAZIONI RESIDUI ATTIVI E PASSIVI 2020	2021 DECRETOC 1 del 30-03-2021 (In Corso)		-675,70		
2019	3052	1	19-06-2019	2019	SOTT C D64F18000070005 ERASMUS+ MONITORAGGIO 2018-I-TI02-KA103-047063	2019 DECRETI 417 del 14-06-2019 (In Corso)	4.300,00	0,00	0,00	0,00
	31-12-2020	1	Economia		PASSAGGIO A DEFINITIVO RADIAZIONI RESIDUI ATTIVI E PASSIVI 2020	2021 DECRETOC 1 del 30-03-2021 (In Corso)		-4.300,00		
2019	3054	1	19-06-2019	2019	SOTT C B53H18000050006 ERASMUS+ MONITORAGGIO 2018-I-TI02-KA103-047609	2019 DECRETI 417 del 14-06-2019 (In Corso)	350,00	135,00	135,00	0,00
	31-12-2020	1	Economia		PASSAGGIO A DEFINITIVO RADIAZIONI RESIDUI ATTIVI E PASSIVI 2020	2021 DECRETOC 1 del 30-03-2021 (In Corso)		-215,00		

STAMPA ELENCO STORNI SU IMPEGNI										Pagina: 158
Trasferimenti correnti a Istituzioni Sociali Private										
Capitolo: 114.2906										
Estremi Impegno		Note Impegno		Delibera		Importo Originario		Importo Attuale		Disponibilità
(Anno - NumDoc - NumDef - Data - AnnoResiduo)	(Data - Numero - TipoStorno)									
2019	3507	1	05-07-2019	2019	PROGRAMMA ERASMUS PLUS 2018 - SETTORE ISTRUZIONE SUPERIORE AZIONE CHIA	2019 DECRETI 456 del 26-06-2019 (In Corso)	3.211,00	0,00	0,00	0,00
31-12-2020		1	Economia		PASSAGGIO A DEFINITIVO RADIAZIONI RESIDUI ATTIVI E PASSIVI 2020	2021 DECRETI 456 del 30-03-2021 (In Corso)		-3.211,00		
2019	3509	1	05-07-2019	2019	PROGRAMMA ERASMUS PLUS 2018 - SETTORE ISTRUZIONE SUPERIORE AZIONE CHIA	2019 DECRETI 456 del 26-06-2019 (In Corso)	13.671,88	5.370,67	0,00	0,00
31-12-2020		1	Economia		PASSAGGIO A DEFINITIVO RADIAZIONI RESIDUI ATTIVI E PASSIVI 2020	2021 DECRETI 456 del 30-03-2021 (In Corso)		-8.301,21		
2019	3513	1	05-07-2019	2019	PROGRAMMA ERASMUS PLUS 2018 - SETTORE ISTRUZIONE SUPERIORE AZIONE CHIA	2019 DECRETI 456 del 26-06-2019 (In Corso)	4.635,00	0,00	0,00	0,00
31-12-2020		1	Economia		PASSAGGIO A DEFINITIVO RADIAZIONI RESIDUI ATTIVI E PASSIVI 2020	2021 DECRETI 456 del 30-03-2021 (In Corso)		-4.635,00		
2019	3642	1	08-07-2019	2019	SOTT C I35E1900090001 PREFINANZIAMENTO ERASMUS+ 2019-I-TI02-KA103-061	2019 DECRETI 473 del 28-06-2019 (In Corso)	2.065,00	0,00	0,00	0,00
31-12-2020		1	Economia		PASSAGGIO A DEFINITIVO RADIAZIONI RESIDUI ATTIVI E PASSIVI 2020	2021 DECRETI 473 del 30-03-2021 (In Corso)		-2.065,00		
2019	3643	1	08-07-2019	2019	SOTT C E15F19000270006 PREFINANZIAMENTO ERASMUS+ 2019-I-TI02-KA103-061	2019 DECRETI 473 del 28-06-2019 (In Corso)	2.515,00	2.440,00	2.440,00	2.440,00
31-12-2020		1	Economia		PASSAGGIO A DEFINITIVO RADIAZIONI RESIDUI ATTIVI E PASSIVI 2020	2021 DECRETI 473 del 30-03-2021 (In Corso)		-75,00		
2019	3644	1	08-07-2019	2019	SOTT C F33G17000240006 PREFINANZIAMENTO ERASMUS+ 2019-I-TI02-KA103-061	2019 DECRETI 473 del 28-06-2019 (In Corso)	1.958,40	1.349,40	0,00	0,00
31-12-2020		1	Economia		PASSAGGIO A DEFINITIVO RADIAZIONI RESIDUI ATTIVI E PASSIVI 2020	2021 DECRETI 473 del 30-03-2021 (In Corso)		-609,00		
2019	3654	1	08-07-2019	2019	SOTT C D61J19000020005 PREFINANZIAMENTO ERASMUS+ 2019-I-TI02-KA103-061	2019 DECRETI 473 del 28-06-2019 (In Corso)	51.653,00	24.471,00	5.908,00	5.908,00
31-12-2020		1	Economia		PASSAGGIO A DEFINITIVO RADIAZIONI RESIDUI ATTIVI E PASSIVI 2020	2021 DECRETI 473 del 30-03-2021 (In Corso)		-27.182,00		

STAMPA ELENCO STORNI SU IMPEGNI											Pagina: 159
Trasferimenti correnti a Istituzioni Sociali Private											
Capitolo: 114.2906											
Estremi Impegno		Note Impegno		Delibera		Importo Originario		Importo Attuale		Disponibilità	
(Anno - NumDoc - NumDef - Data - AnnoResiduo)	(Data - Numero - TipoStorno)	Note Impegno	Note Storno	Delibera	Importo Originario	Importo Attuale	Disponibilità				
2019	3656	1 08-07-2019	2019	SOTT C C39G14000120006 PREFINANZIAMENTO ERASMUS+ 2019-I-IT02-KA103-061	2019 DECRETI 473 del 28-06-2019 (In Corso)	7.040,00	0,00	0,00			
31-12-2020		1 Economia		PASSAGGIO A DEFINITIVO RADIAZIONI RESIDUI ATTIVI E PASSIVI 2020	2021 DECRETI 514 del 30-03-2021 (In Corso)	-7.040,00					
2019	3845	1 11-07-2019	2019	SOTT C C94F18000050006 ERASMUS+ MONITORAGGIO 2018-I-IT02-KA103-047152	2019 DECRETI 514 del 09-07-2019 (In Corso)	350,00	0,00	0,00			
31-12-2020		1 Economia		PASSAGGIO A DEFINITIVO RADIAZIONI RESIDUI ATTIVI E PASSIVI 2020	2021 DECRETI 514 del 30-03-2021 (In Corso)	-350,00					
2019	3846	1 11-07-2019	2019	SOTT C C65G18000070006 ERASMUS+ MONITORAGGIO 2018-I-IT02-KA103-047794	2019 DECRETI 514 del 09-07-2019 (In Corso)	1.400,00	0,00	0,00			
31-12-2020		1 Economia		PASSAGGIO A DEFINITIVO RADIAZIONI RESIDUI ATTIVI E PASSIVI 2020	2021 DECRETI 514 del 30-03-2021 (In Corso)	-1.400,00					
2019	3977	1 15-07-2019	2019	SOTT C G58D19000230005 PREFINANZIAMENTO ERASMUS+ 2019-I-IT02-KA103-061	2019 DECRETI 523 del 10-07-2019 (In Corso)	10.517,40	7.717,40	7.717,40			
31-12-2020		1 Economia		PASSAGGIO A DEFINITIVO RADIAZIONI RESIDUI ATTIVI E PASSIVI 2020	2021 DECRETI 523 del 30-03-2021 (In Corso)		-2.800,00				
2019	3979	1 15-07-2019	2019	SOTT C I75E190000160006 PREFINANZIAMENTO ERASMUS+ 2019-I-IT02-KA103-062	2019 DECRETI 523 del 10-07-2019 (In Corso)	3.735,60	0,00	0,00			
31-12-2020		1 Economia		PASSAGGIO A DEFINITIVO RADIAZIONI RESIDUI ATTIVI E PASSIVI 2020	2021 DECRETI 523 del 30-03-2021 (In Corso)		-3.735,60				
2019	3980	1 15-07-2019	2019	SOTT C H49G14000180006 PREFINANZIAMENTO ERASMUS+ 2019-I-IT02-KA103-061	2019 DECRETI 523 del 10-07-2019 (In Corso)	5.437,60	0,00	0,00			
31-12-2020		1 Economia		PASSAGGIO A DEFINITIVO RADIAZIONI RESIDUI ATTIVI E PASSIVI 2020	2021 DECRETI 523 del 30-03-2021 (In Corso)		-5.437,60				
2019	3984	1 15-07-2019	2019	SOTT C C65F190000160006 PREFINANZIAMENTO ERASMUS+ 2019-I-IT02-KA103-061	2019 DECRETI 523 del 10-07-2019 (In Corso)	4.243,80	427,80	427,80			
31-12-2020		1 Economia		PASSAGGIO A DEFINITIVO RADIAZIONI RESIDUI ATTIVI E PASSIVI 2020	2021 DECRETI 523 del 30-03-2021 (In Corso)		-3.816,00				

STAMPA ELENCO STORNI SU IMPEGNI										Pagina: 160
Trasferimenti correnti a Istituzioni Sociali Private										
Capitolo: 114.2906										
Estremi Impegno		Note Impegno		Delibera		Importo Originario		Importo Attuale		Disponibilità
(Anno - NumDoc - NumDef - Data - AnnoResiduo)	(Data - Numero - TipoStorno)									
2019	4224	1	19-07-2019	2019	SOTT C I74E18000120006 ERASMUS+ MONITORAGGIO 2018-I-TI02-KA103-047023	2019 DECRETI 556 del 16-07-2019 (In Corso)	3.500,00	0,00	0,00	0,00
31-12-2020		1	Economia		PASSAGGIO A DEFINITIVO RADIAZIONI I RESIDUI ATTIVE PASSIVI 2020	2021 DECRETI 1 del 30-03-2021 (In Corso)		-3.500,00		
2019	4226	1	19-07-2019	2019	SOTT C B53H18000210006 ERASMUS+ MONITORAGGIO 2018-I-TI02-KA103-047398	2019 DECRETI 556 del 16-07-2019 (In Corso)	956,00	0,00	0,00	0,00
31-12-2020		1	Economia		PASSAGGIO A DEFINITIVO RADIAZIONI I RESIDUI ATTIVE PASSIVI 2020	2021 DECRETI 1 del 30-03-2021 (In Corso)		-956,00		
2019	4525	1	01-08-2019	2019	SOTT C G75E19000120005 PREFINANZIAMENTO ERASMUS+ 2019-I-TI02-KA103-061	2019 DECRETI 605 del 31-07-2019 (In Corso)	1.495,40	1.028,40	1.028,40	1.028,40
31-12-2020		1	Economia		PASSAGGIO A DEFINITIVO RADIAZIONI I RESIDUI ATTIVE PASSIVI 2020	2021 DECRETI 1 del 30-03-2021 (In Corso)		-467,00		
2019	5357	1	16-09-2019	2019	SOTT C D85E19000140006 2019-I-TI02-KA220-000005_2	2019 DECRETI 727 del 13-09-2019 (In Corso)	1.200,00	799,80	0,00	0,00
31-12-2020		1	Economia		PASSAGGIO A DEFINITIVO RADIAZIONI I RESIDUI ATTIVE PASSIVI 2020	2021 DECRETI 1 del 30-03-2021 (In Corso)		-400,20		
2019	5811	1	01-10-2019	2019	SOTT C B53H18000260006 IMPEGNO A MONI 2018-I-TI02-KA103-047644	2019 DECRETI 827 del 27-09-2019 (In Corso)	350,00	0,00	0,00	0,00
31-12-2020		1	Economia		PASSAGGIO A DEFINITIVO RADIAZIONI I RESIDUI ATTIVE PASSIVI 2020	2021 DECRETI 1 del 30-03-2021 (In Corso)		-350,00		
2019	5812	1	01-10-2019	2019	SOTT C H35E19000360006 PREFINANZIAMENTO ERASMUS+ 2019-I-EL01-KA229-062	2019 DECRETI 832 del 30-09-2019 (In Corso)	4.872,00	0,00	0,00	0,00
31-12-2020		1	Economia		PASSAGGIO A DEFINITIVO RADIAZIONI I RESIDUI ATTIVE PASSIVI 2020	2021 DECRETI 1 del 30-03-2021 (In Corso)		-4.872,00		
2019	5814	1	01-10-2019	2019	SOTT C H35E19000340006 PREFINANZIAMENTO ERASMUS+ 2019-I-CY01-KA229-058	2019 DECRETI 832 del 30-09-2019 (In Corso)	4.398,00	0,00	0,00	0,00
31-12-2020		1	Economia		PASSAGGIO A DEFINITIVO RADIAZIONI I RESIDUI ATTIVE PASSIVI 2020	2021 DECRETI 1 del 30-03-2021 (In Corso)		-4.398,00		

STAMPA ELENCO STORNI SU IMPEGNI										Pagina: 161
Trasferimenti correnti a Istituzioni Sociali Private										
Capitolo: 114.2906										
Estremi Impegno (Anno - NumDoc - NumDet - Data - AnnoResiduo)		Note Impegno		Delibera		Importo Originario		Importo Attuale		Disponibilità
Estremi Storno (Data - Numero - TipoStorno)		Note Storno				Importo Storno				
2019	5815	1	01-10-2019	2019	SOTT C F35E190002.10006 PREFINANZIAMENTO ERASMUS+ 2019-1-CZ01-KA229.061	2019 DECRETI 832 del 30-09-2019 (In Corso)	5.359,60	0,00	0,00	0,00
31-12-2020		1		Economia		PASSAGGIO A DEFINITIVO RADIAZIONI RESIDUI ATTIVI E PASSIVI 2020		2021 DECRETOC 1 del 30-03-2021 (In Corso)		-5.359,60
2019	7673	1	25-11-2019	2019	SOTT C H58119000020002 ERASMUS+ 2019-1-IT02-KA217-000008.2	2019 DECRETI 1049 del 21-11-2019 (In Corso)	810,00	790,21	0,00	0,00
31-12-2020		1		Economia		PASSAGGIO A DEFINITIVO RADIAZIONI RESIDUI ATTIVI E PASSIVI 2020		2021 DECRETOC 1 del 30-03-2021 (In Corso)		-19,79
2019	7767	1	26-11-2019	2019	SOTT C G85E19000280006 ERASMUS+ 2019-1-IT02-KA217-000006.1	2019 DECRETI 1069 del 25-11-2019 (In Corso)	425,00	330,18	0,00	0,00
31-12-2020		1		Economia		PASSAGGIO A DEFINITIVO RADIAZIONI RESIDUI ATTIVI E PASSIVI 2020		2021 DECRETOC 1 del 30-03-2021 (In Corso)		-94,82
2019	7768	1	26-11-2019	2019	SOTT C C88119000130006 ERASMUS+ 2019-1-IT02-KA217-000006.3	2019 DECRETI 1069 del 25-11-2019 (In Corso)	380,00	184,39	0,00	0,00
31-12-2020		1		Economia		PASSAGGIO A DEFINITIVO RADIAZIONI RESIDUI ATTIVI E PASSIVI 2020		2021 DECRETOC 1 del 30-03-2021 (In Corso)		-195,61
TOTALI CAPITOLO: 114.2906							174.458,18	-105.815,93	68.642,25	18.538,60

STAMPA ELENCO STORNI SU IMPEGNI										Pagina: 162
Capitolo: 122.1										
Spese inerenti alle strategie di ricerca e formazione riferite allo sviluppo dei sistemi tecnologici e documentari										
Estremi Impegno		Note Impegno		Delibera		Importo Originario		Importo Attuale		Disponibilità
(Anno - NumDoc - NumDef - Data - AnnoResiduo)	(Data - Numero - TipoStorno)						Importo Storno			
2012	1340	1	31-10-2012	2012	ACCONTO 80% - ACCORDO PER IL FINANZIAMENTO DI N.1 CORSO DI FORMAZIONI PASSAGGIO A DEFINITIVO RADIAZIONI RESIDUI ATTIVI E PASSIVI 2020	2012 PROTOCOLLO 2490 del 27-04-2012 (In Corso)	132,00	0,00	0,00	0,00
31-12-2020		1	Economia			2021 DECRETOC 1 del 30-03-2021 (In Corso)		-132,00		
2012	1343	1	31-10-2012	2012	ACCONTO 80% - ACCORDO PER IL FINANZIAMENTO DI N.1 CORSO DI FORMAZIONI PASSAGGIO A DEFINITIVO RADIAZIONI RESIDUI ATTIVI E PASSIVI 2020	2012 PROTOCOLLO 2491 del 27-04-2012 (In Corso)	42,00	0,00	0,00	0,00
31-12-2020		1	Economia			2021 DECRETOC 1 del 30-03-2021 (In Corso)		-42,00		
2012	2314	1	04-12-2012	2012	ACCONTO 80% - ACCORDO PER IL FINANZIAMENTO DI N.1 CORSO DI FORMAZIONI PASSAGGIO A DEFINITIVO RADIAZIONI RESIDUI ATTIVI E PASSIVI 2020	2012 PROTOCOLLO 2366 del 12-04-2012 (In Corso)	216,00	0,00	0,00	0,00
31-12-2020		1	Economia			2021 DECRETOC 1 del 30-03-2021 (In Corso)		-216,00		
2012	2845	1	14-12-2012	2012	ACCONTO 80% - ACCORDO PER IL FINANZIAMENTO DI N.1 CORSO DI FORMAZIONI PASSAGGIO A DEFINITIVO RADIAZIONI RESIDUI ATTIVI E PASSIVI 2020	2012 PROTOCOLLO 2530 del 02-04-2012 (In Corso)	36,00	0,00	0,00	0,00
31-12-2020		1	Economia			2021 DECRETOC 1 del 30-03-2021 (In Corso)		-36,00		
2012	2846	1	14-12-2012	2012	ACCONTO 80% - ACCORDO PER IL FINANZIAMENTO DI N.1 CORSO DI FORMAZIONI PASSAGGIO A DEFINITIVO RADIAZIONI RESIDUI ATTIVI E PASSIVI 2020	2012 PROTOCOLLO 2535 del 03-05-2012 (In Corso)	36,00	0,00	0,00	0,00
31-12-2020		1	Economia			2021 DECRETOC 1 del 30-03-2021 (In Corso)		-36,00		
2012	4527	1	04-05-2012	2012	INCARICO DI PRESTAZIONE PROFESSIONALE PROT.7801/P7 DEL 14/02/12 - LING	2012 PROTOCOLLO 7801 del 04-05-2012 (In Corso)	30.000,00	0,00	0,00	0,00
31-12-2020		1	Economia			2021 DECRETOC 1 del 30-03-2021 (In Corso)		-30.000,00		
2012	4600	1	07-06-2012	2012	ACCONTO 80% - ACCORDO PER IL FINANZIAMENTO DI N.1 CORSO DI FORMAZIONE PASSAGGIO A DEFINITIVO RADIAZIONI RESIDUI ATTIVI E PASSIVI 2020	2012 PROTOCOLLO 2571 del 03-05-2012 (In Corso)	340,00	94,50	0,00	0,00
31-12-2020		1	Economia			2021 DECRETOC 1 del 30-03-2021 (In Corso)		-245,50		

STAMPA ELENCO STORNI SU IMPEGNI										Pagina: 163
Capitolo: 122.1										
Spese inerenti alle strategie di ricerca e formazione riferite allo sviluppo dei sistemi tecnologici e documentari										
Estremi Impegno (Anno - NumDoc - NumDef - Data - AnnoResiduo)		Note Impegno		Delibera	Importo Originario	Importo Attuale	Disponibilità			
Estremi Storno (Data - Numero - TipoStorno)		Note Storno			Importo Storno					
2012	4797	1	15-06-2012	2012	ACCONTO DELL'80% - ACCORDO PER IL FINANZIAMENTO DI N.1 CORSO DI FORMA	2012 PROTOCOLLO 2483 del 15-06-2012 (In Corso)	36,00	0,00	0,00	
31-12-2020		1	Economia		PASSAGGIO A DEFINITIVO RADIAZIONI RESIDUI ATTIVI E PASSIVI 2020	2021 DECRETOC 1 del 30-03-2021 (In Corso)		-36,00		
2012	4925	1	19-06-2012	2012	ACCONTO 80% - ACCORDO PER IL FINANZIAMENTO DI N.1 CORSO DI FORMAZIONE	2012 PROTOCOLLO 2534 del 19-06-2012 (In Corso)	36,00	0,00	0,00	
31-12-2020		1	Economia		PASSAGGIO A DEFINITIVO RADIAZIONI RESIDUI ATTIVI E PASSIVI 2020	2021 DECRETOC 1 del 30-03-2021 (In Corso)		-36,00		
2012	5045	1	03-07-2012	2012	ACCONTO 80% - ACCORDO PER IL FINANZIAMENTO DI N.1 CORSO DI FORMAZIONE	2012 PROTOCOLLO 2581 del 04-05-2012 (In Corso)	36,00	0,00	0,00	
31-12-2020		1	Economia		PASSAGGIO A DEFINITIVO RADIAZIONI RESIDUI ATTIVI E PASSIVI 2020	2021 DECRETOC 1 del 30-03-2021 (In Corso)		-36,00		
2012	5046	1	03-07-2012	2012	ACCONTO 80% - ACCORDO PER IL FINANZIAMENTO DI N.1 CORSO DI FORMAZIONE	2012 PROTOCOLLO 2585 del 04-05-2012 (In Corso)	32,80	0,00	0,00	
31-12-2020		1	Economia		PASSAGGIO A DEFINITIVO RADIAZIONI RESIDUI ATTIVI E PASSIVI 2020	2021 DECRETOC 1 del 30-03-2021 (In Corso)		-32,80		
2012	5072	1	03-07-2012	2012	ACCONTO 80% - ACCORDO PER IL FINANZIAMENTO DI N.1 CORSO DI FORMAZIONE	2012 PROTOCOLLO 2554 del 03-04-2012 (In Corso)	36,00	0,00	0,00	
31-12-2020		1	Economia		PASSAGGIO A DEFINITIVO RADIAZIONI RESIDUI ATTIVI E PASSIVI 2020	2021 DECRETOC 1 del 30-03-2021 (In Corso)		-36,00		
2012	5073	1	03-07-2012	2012	ACCONTO 80% - ACCORDO PER IL FINANZIAMENTO DI N.1 CORSO DI FORMAZIONE	2012 PROTOCOLLO 2553 del 03-05-2012 (In Corso)	36,00	0,00	0,00	
31-12-2020		1	Economia		PASSAGGIO A DEFINITIVO RADIAZIONI RESIDUI ATTIVI E PASSIVI 2020	2021 DECRETOC 1 del 30-03-2021 (In Corso)		-36,00		
2012	5263	1	24-07-2012	2012	ACCONTO 80% - ACCORDO PER IL FINANZIAMENTO DI N.1 CORSO DI FORMAZIONE	2012 PROTOCOLLO 2383 del 13-04-2012 (In Corso)	459,00	91,80	0,00	
31-12-2020		1	Economia		PASSAGGIO A DEFINITIVO RADIAZIONI RESIDUI ATTIVI E PASSIVI 2020	2021 DECRETOC 1 del 30-03-2021 (In Corso)		-367,20		

STAMPA ELENCO STORNI SU IMPEGNI										Pagina: 164
Spese inerenti alle strategie di ricerca e formazione riferite allo sviluppo dei sistemi tecnologici e documentari										
Capitolo: 122.1										
Estremi Impegno (Anno - NumDoc - NumDef - Data - AnnoResiduo)		Note Impegno		Delibera		Importo Originario		Importo Attuale		Disponibilità
Estremi Storno (Data - Numero - TipoStorno)		Note Storno				Importo Storno				
2013	6898	1	31-12-2013	2013	MODIFICA E SOSTITUZIONE INCARICO DI COLLABORAZIONE AUTONOMA OCCASIONALE	2013 PROTOCOLLO 38246 del 02-09-2013 (In Corso)	4.500,00	0,00	0,00	0,00
31-12-2020		1	Economia		PASSAGGIO A DEFINITIVO RADIAZIONI RESIDUI ATTIVI E PASSIVI 2020	2021 DECRETOS 1 del 30-03-2021 (In Corso)		-4.500,00		
2013	6908	1	31-12-2013	2013	MODIFICA E SOSTITUZIONE INCARICO DI COLLABORAZIONE AUTONOMA OCCASIONALE	2013 PROTOCOLLO 35710 del 02-08-2013 (In Corso)	2.500,00	0,00	0,00	0,00
31-12-2020		1	Economia		PASSAGGIO A DEFINITIVO RADIAZIONI RESIDUI ATTIVI E PASSIVI 2020	2021 DECRETOS 1 del 30-03-2021 (In Corso)		-2.500,00		
2013	6908	2	31-12-2013	2013	ERARIO CIRAP PROT.35710/P7 DEL 02/08/13 - VSQ	2013 PROTOCOLLO 35710 del 02-08-2013 (In Corso)	212,50	0,00	0,00	0,00
31-12-2020		1	Economia		PASSAGGIO A DEFINITIVO RADIAZIONI RESIDUI ATTIVI E PASSIVI 2020	2021 DECRETOS 1 del 30-03-2021 (In Corso)		-212,50		
TOTALI CAPITOLO: 122.1							38.686,30	-38.500,00	186,30	0,00

STAMPA ELENCO STORNI SU IMPEGNI										Pagina: 165
"Spese per il funzionamento dell'Agenzia Nazionale ""Socrates""										
Capitolo: 123.1										
Estremi Impegno										
(Anno - NumDoc - NumDett - Data - AnnoResiduo)	Note Impegno		Delibera	Importo Originario	Importo Attuale	Disponibilità				
Estremi Storno										
(Data - Numero - TipoStorno)	Note Storno			Importo Storno						
2016	3607	1	25-08-2016	2016	STIPULA ACCORDO CON SCUOLE PER ORGANIZZAZIONE KICK-OFF MEETING FIRENZE	2016 DECRETOC 796 del 23-08-2016(In Corso)	1.114,40	0,00	0,00	
31-12-2020		1	Economia		PASSAGGIO A DEFINITIVO RADIAZIONI RESIDUI ATTIVI E PASSIVI 2020	2021 DECRETOC 1 del 30-03-2021(In Corso)	-1.114,40			
TOTALI CAPITOLO: 123.1							1.114,40	-1.114,40	0,00	

STAMPA ELENCO STORNI SU IMPEGNI										Pagina: 166
"Spese per la realizzazione dei programmi comunitari in attuazione del ""Programma Socrates""										
Capitolo: 123.2										
Estremi Impegno		Note Impegno		Delibera		Importo Originario		Importo Attuale		Disponibilità
(Anno - NumDoc - NumDef - Data - AnnoResiduo)	(Data - Numero - TipoStorno)					Importo Storno				
2016	3680	1	02-09-2016	2016	PROGRAMMA E+ 2016 - SETTORE HE - KA2 PARTENARIATI STRATEGICI - IMPEGNO	2016 DECRETOS 834 del 02-09-2016 (In Corso)	79.791,80	69.192,05	0,00	
31-12-2020		1	Economia		PASSAGGIO A DEFINITIVO RADIAZIONI RESIDUI ATTIVI E PASSIVI 2020	2021 DECRETOS 1 del 30-03-2021 (In Corso)	-10.599,75			
2016	3682	1	02-09-2016	2016	PROGRAMMA E+ 2016 - SETTORE HE - KA2 PARTENARIATI STRATEGICI - IMPEGNO	2016 DECRETOS 834 del 02-09-2016 (In Corso)	78.126,40	52.731,40	0,00	
31-12-2020		1	Economia		PASSAGGIO A DEFINITIVO RADIAZIONI RESIDUI ATTIVI E PASSIVI 2020	2021 DECRETOS 1 del 30-03-2021 (In Corso)	-25.395,00			
2016	4292	1	06-10-2016	2016	PROGRAMMA E+ 2016 - SETTORE KA2 EDA 36 MESI - IMPEGNO E STIPULA CONVEN	2016 DECRETOS 959 del 06-10-2016 (In Corso)	80.457,00	78.595,91	0,00	
31-12-2020		1	Economia		PASSAGGIO A DEFINITIVO RADIAZIONI RESIDUI ATTIVI E PASSIVI 2020	2021 DECRETOS 1 del 30-03-2021 (In Corso)	-1.861,09			
2016	4295	1	06-10-2016	2016	PROGRAMMA E+ 2016 - SETTORE KA2 SCUOLA 36 MESI - IMPEGNO E STIPULA CON	2016 DECRETOS 957 del 06-10-2016 (In Corso)	89.934,00	77.609,00	0,00	
31-12-2020		1	Economia		PASSAGGIO A DEFINITIVO RADIAZIONI RESIDUI ATTIVI E PASSIVI 2020	2021 DECRETOS 1 del 30-03-2021 (In Corso)	-12.325,00			
2016	4434	1	12-10-2016	2016	PROGRAMMA E+ 2016 SETTORE SCUOLA KA2 PARTENARIATI STRATEGICI S2S_36M	2016 DECRETOS 982 del 11-10-2016 (In Corso)	8.205,00	7.905,00	0,00	
31-12-2020		1	Economia		PASSAGGIO A DEFINITIVO RADIAZIONI RESIDUI ATTIVI E PASSIVI 2020	2021 DECRETOS 1 del 30-03-2021 (In Corso)	-300,00			
2016	4436	1	12-10-2016	2016	PROGRAMMA E+ 2016 SETTORE SCUOLA KA2 PARTENARIATI STRATEGICI S2S_36M	2016 DECRETOS 982 del 11-10-2016 (In Corso)	6.526,00	6.276,50	0,00	
31-12-2020		1	Economia		PASSAGGIO A DEFINITIVO RADIAZIONI RESIDUI ATTIVI E PASSIVI 2020	2021 DECRETOS 1 del 30-03-2021 (In Corso)	-249,50			
2016	4649	1	20-10-2016	2016	PROGRAMMA E+ 2016 SETTORE SCUOLA KA2 S2S DECRETO DI IMPEGNO, STIPULA C	2016 DECRETOS 1023 del 20-10-2016 (In Corso)	12.372,00	12.212,00	0,00	
31-12-2020		1	Economia		PASSAGGIO A DEFINITIVO RADIAZIONI RESIDUI ATTIVI E PASSIVI 2020	2021 DECRETOS 1 del 30-03-2021 (In Corso)	-160,00			

STAMPA ELENCO STORNI SU IMPEGNI											Pagina: 167
"Spese per la realizzazione dei programmi comunitari in attuazione del ""Programma Socrates""											
Capitolo: 123.2		Estremi Impegno (Anno - NumDoc - NumDef - Data - AnnoResiduo)		Note Storno		Delibera		Importo Originario		Importo Attuale	Disponibilità
		Estremi Storno (Data - Numero - TipoStorno)						Importo Storno			
2016	4661	1	20-10-2016	2016	PROGRAMMA E+ 2016 SETTORE SCUOLA KA2 S2S DECRETO DI IMPEGNO, STIPULA C.	2016 DECRETOS 1017 del 20-10-2016(In Corso)		88.045,60		75.545,35	0,00
31-12-2020		1 Economia		PASSAGGIO A DEFINITIVO RADIAZIONI RESIDUI ATTIVI E PASSIVI 2020		2021 DECRETOS 1 del 30-03-2021(In Corso)			-12.500,25		
2016	4855	1	27-10-2016	2016	PROGRAMMA E+ 2016 SETTORE SCUOLA KA2PARTENARIATI STRATEGICI 36 MESI-I	2016 DECRETOS 1037 del 27-10-2016(In Corso)		89.502,00		68.036,83	0,00
31-12-2020		1 Economia		PASSAGGIO A DEFINITIVO RADIAZIONI RESIDUI ATTIVI E PASSIVI 2020		2021 DECRETOS 1 del 30-03-2021(In Corso)			-21.465,17		
2016	4858	1	27-10-2016	2016	PROGRAMMA E+ 2016 SETTORE ED A KA2 PARTENARIATI STRATEGICI 36 MESI-IMP	2016 DECRETOS 1040 del 27-10-2016(In Corso)		76.550,40		69.853,89	0,00
31-12-2020		1 Economia		PASSAGGIO A DEFINITIVO RADIAZIONI RESIDUI ATTIVI E PASSIVI 2020		2021 DECRETOS 1 del 30-03-2021(In Corso)			-6.696,51		
2016	5454	1	18-11-2016	2016	PROGRAMMA E+ 2016 KA1 KA2 PARTENARIATI STRATEGICI S2S 36 MESI IMPEGNO	2016 DECRETOS 1132 del 18-11-2016(In Corso)		4.254,00		3.342,00	0,00
31-12-2020		1 Economia		PASSAGGIO A DEFINITIVO RADIAZIONI RESIDUI ATTIVI E PASSIVI 2020		2021 DECRETOS 1 del 30-03-2021(In Corso)			-912,00		
2016	5475	1	21-11-2016	2016	PROGRAMMA E+ 2016 KA1 KA2 PARTENARIATI STRATEGICI S2S 36 MESI IMPEGNO	2016 DECRETOS 1132 del 18-11-2016(In Corso)		14.160,00		13.240,00	0,00
31-12-2020		1 Economia		PASSAGGIO A DEFINITIVO RADIAZIONI RESIDUI ATTIVI E PASSIVI 2020		2021 DECRETOS 1 del 30-03-2021(In Corso)			-920,00		
2016	5483	1	21-11-2016	2016	PROGRAMMA E+ 2016 KA1 KA2 PARTENARIATI STRATEGICI S2S 36 MESI IMPEGNO	2016 DECRETOS 1132 del 18-11-2016(In Corso)		3.310,00		165,00	0,00
31-12-2020		1 Economia		PASSAGGIO A DEFINITIVO RADIAZIONI RESIDUI ATTIVI E PASSIVI 2020		2021 DECRETOS 1 del 30-03-2021(In Corso)			-3.145,00		
2016	5484	1	21-11-2016	2016	PROGRAMMA E+ 2016 KA1 KA2 PARTENARIATI STRATEGICI S2S 36 MESI IMPEGNO	2016 DECRETOS 1132 del 18-11-2016(In Corso)		2.950,00		2.540,00	0,00
31-12-2020		1 Economia		PASSAGGIO A DEFINITIVO RADIAZIONI RESIDUI ATTIVI E PASSIVI 2020		2021 DECRETOS 1 del 30-03-2021(In Corso)			-410,00		
TOTALI CAPITOLO: 123.2									634.184,20	537.244,93	0,00
TOTALI TITOLO: TITOLO I USCITE CORRENTI									14.656.104,63	9.146.379,25	1.829.311,32

STAMPA ELENCO STORNI SU IMPEGNI										Pagina: 168
Postazioni di lavoro										
Capitolo: 212.905										
Estremi Impegno (Anno - NumDoc - NumDet - Data - AnnoResiduo)		Note Impegno		Delibera		Importo Originario		Importo Attuale		Disponibilità
Estremi Storno (Data - Numero - TipoStorno)		Note Storno				Importo Storno				
2017	4957	1	08-11-2017	2017	AFFIDAMENTO DIRETTO MEDIANTE ODA SU MEPA, AI SENSI DELL'ART. 36, COMMI	2017 DECRETI 668 del 03-11-2017 (In Corso)	34,18	0,00	0,00	
31-12-2020		1	Economia		PASSAGGIO A DEFINITIVO RADIAZIONI RESIDUI ATTIVI E PASSIVI 2020	2021 DECRETO 1 del 30-03-2021 (In Corso)		-34,18		
TOTALI CAPITOLO: 212.905						34,18		0,00		0,00

STAMPA ELENCO STORNI SU IMPEGNI										Pagina: 169			
Tablet e dispositivi di telefonia fissa e mobile													
Capitolo: 212.913													
Estremi Impegno													
(Anno - NumDoc - NumDet - Data - AnnoResiduo)													
Estremi Storno													
(Data - Numero - TipoStorno)													
2018	6186	1	26-11-2018	2018	ACQUISTO DI N. 1 CELLULARE "SAMSUNG GALAXY S9 MIDNIGHT BLACK" DA ASSEG	Delibera	2018 DECRETI 1058 del 22-11-2018(In Corso)	Importo Originario	22,70	Importo Attuale	0,00	Disponibilità	0,00
31-12-2020		1	Economia		PASSAGGIO A DEFINITIVO RADIAZIONI RESIDUI ATTIVI E PASSIVI 2020		2021 DECRETO 1 del 30-03-2021(In Corso)	Importo Storno	-22,70				
TOTALI CAPITOLO: 212.913										22,70	-22,70	0,00	0,00

STAMPA ELENCO STORNI SU IMPEGNI										Pagina: 170
Capitolo: 212.915										
Manutenzione straordinaria su altri beni di terzi										
Estremi Impegno (Anno - NumDoc - NumDett - Data - AnnoResiduo)		Note Impegno		Delibera		Importo Originario		Importo Attuale		Disponibilità
Estremi Storno (Data - Numero - TipoStorno)		Note Storno				Importo Storno				
2017	6174	1	06-12-2017	2017	DECRETO DI IMPEGNO DI SPESA INTEGRATIVO - ING. BIN. RIMBORSO ONERI DI	2017 DECRETI 710 del 20-11-2017 (In Corso)	115,00	0,00	0,00	
31-12-2020		1	Economia	PASSAGGIO A DEFINITIVO RADIAZIONI RESIDUI ATTIVE E PASSIVI 2020		2021 DECRETI 1 del 30-03-2021 (In Corso)	-115,00			
TOTALI CAPITOLO: 212.915							115,00	0,00	-115,00	0,00

STAMPA ELENCO STORNI SU IMPEGNI										Pagina: 171
Capitolo: 212.1905										
Postazioni di lavoro										
Estremi Impegno (Anno - NumDoc - NumDef - Data - AnnoResiduo)		Note Impegno		Delibera		Importo Originario		Importo Attuale		Disponibilità
Estremi Storno (Data - Numero - TipoStorno)		Note Storno				Importo Storno				
2019	7654	1	22-11-2019	2019	ACQUISTO, MEDIANTE AFFIDAMENTO DIRETTO SUL MEPA, D.I.N. 8 PC DESKTOP CO	2019 DECRETI 880 del 08-10-2019 (In Corso)	2.930,63	2.930,62	0,00	
31-12-2020		1	Economia		PASSAGGIO A DEFINITIVO RADIAZIONI RESIDUI ATTIVI E PASSIVI 2020	2021 DECRETOC 1 del 30-03-2021 (In Corso)		-0,01		
2019	7655	1	22-11-2019	2019	ACQUISTO, MEDIANTE AFFIDAMENTO DIRETTO SUL MEPA, D.I.N. 8 PC DESKTOP CO	2019 DECRETI 880 del 08-10-2019 (In Corso)	2.930,63	2.930,62	0,00	
31-12-2020		1	Economia		PASSAGGIO A DEFINITIVO RADIAZIONI RESIDUI ATTIVI E PASSIVI 2020	2021 DECRETOC 1 del 30-03-2021 (In Corso)		-0,01		
TOTALI CAPITOLO: 212.1905							5.861,26	5.861,24	0,00	

STAMPA ELENCO STORNI SU IMPEGNI										Pagina: 172
Capitolo: 212.1913										
Tablet e dispositivi di telefonia fissa e mobile										
Estremi Impegno		Note Impegno		Delibera		Importo Originario		Importo Attuale		Disponibilità
(Anno - NumDoc - NumDett - Data - AnnoResiduo)						Importo Originario		Importo Attuale		
Estremi Storno		Note Storno				Importo Storno				
(Data - Numero - TipoStorno)										
2019	1773	1	06-05-2019	2019	OGGETTO: PROCEDURA NEGOZIATA TELEMATICA ESPERITA CON LA MODALITÀ DELLA	2019 DECRETI 286 del 03-05-2019 (In Corso)	0,01	0,00	0,00	0,00
31-12-2020		1	Economia		PASSAGGIO A DEFINITIVO RADIAZIONI RESIDUI ATTIVI E PASSIVI 2020	2021 DECRETOC 1 del 30-03-2021 (In Corso)		-0,01		
TOTALI CAPITOLO: 212.1913										
TOTALI TITOLO II - USCITE IN CONTO CAPITALE										
						6.033,15		5.861,24		0,00

STAMPA ELENCO STORNI SU IMPEGNI										Pagina: 173	
Capitolo: 411.901		Versamenti di ritenute previdenziali e assistenziali su Redditi da lavoro dipendente riscosse per conto terzi									
Estremi Impegno (Anno - NumDoc - NumDett - Data - AnnoResiduo)		Note Impegno	Delibera	Importo Originario	Importo Attuale	Disponibilità					
Estremi Storno (Data - Numero - TipoStorno)		Note Storno		Importo Storno							
2018	7895	1	21-12-2018	2018	INAIL SALDO 2018			2.019,01	0,00	0,00	
31-12-2020		1	Economia		PASSAGGIO A DEFINITIVO RADIAZIONI RESIDUI ATTIVIE PASSIVI 2020	2021 DECRETO 1 del 30-03-2021 (In Corso)			-2.019,01		
TOTALI CAPITOLO: 411.901								2.019,01	-2.019,01	0,00	0,00
TOTALI TITOLO: TITOLO IV - PARTITE DI GIRO								2.019,01	-2.019,01	0,00	0,00

RIEPILOGO TOTALI IMPEGNI PER TITOLO				
Titolo	Totale Importi Originali	Totale Importi Storno	Totale Importi Attuali	Totale Disponibilità
TITOLO I USCITE CORRENTI	14.656.104,63	-5.509.725,38	9.146.379,25	1.829.311,32
TITOLO II - USCITE IN CONTO CAPITALE	6.033,15	-171,91	5.861,24	0,00
TITOLO IV - PARTITE DI GIRO	2.019,01	-2.019,01	0,00	0,00
TOTALI GENERALI:	14.664.156,79	-5.511.916,30	9.152.240,49	1.829.311,32

PAGINA BIANCA



via M. Buonarroti 10
50122 Firenze
Centralino +39 055 23.80.301
www.indire.it

Rendiconto Generale INDIRE e.f. 2020

Relazione sulla persistenza dei residui di maggiore anzianità e consistenza nonché sulla fondatezza degli stessi

L'esame ed il riaccertamento dei residui in sede di rendiconto generale 2020 è stato eseguito in modo da verificare la sussistenza dei residui attivi e passivi alla data del 31 dicembre 2019 il cui ammontare si ripercuote direttamente sulla Situazione amministrativa allegata al Rendiconto e, più precisamente, sull'avanzo di amministrazione al 31 dicembre 2020. A partire dagli elenchi dei residui attivi e passivi trasmessi da INDIRE e provenienti dagli esercizi anteriori a quello di competenza, distintamente per esercizio di provenienza e per capitolo di bilancio, il Collegio dei Revisori dei conti ha effettuato le proprie valutazioni circa le ragioni che giustificano la persistenza dei residui di maggiore anzianità e consistenza, nonché la fondatezza degli stessi.

Per quanto concerne i residui attivi, il Collegio, al fine della loro conservazione in contabilità e nelle scritture patrimoniali, ha verificato che essi siano giuridicamente fondati e giustificati dai documenti attestanti l'esistenza del rapporto obbligatorio sulla base del quale è stato registrato l'accertamento dell'entrata nel bilancio di INDIRE. Il controllo sui residui attivi derivanti dai finanziamenti assegnati all'Ente è stato effettuato verificando per ciascun residuo i rispettivi titoli giuridici. Sui residui attivi aventi una causale diversa (in prevalenza costituita da rimborsi dei beneficiari del programma Erasmus plus) il controllo è stato effettuato avendo attenzione di verificare i residui di importo più elevato.

Quanto esposto per il riaccertamento dei residui attivi vale anche per i residui passivi, sul fronte dei quali il controllo è stato effettuato mediante la tecnica a campione. Il Collegio ha proceduto a verificare che tra essi non fossero iscritte le prenotazioni di impegno che a fine anno devono essere tradotte in impegni di spesa contabili o chiusi nel caso in cui l'iter delle spese non sia giunto a compimento. Il Collegio ha verificato la cancellazione dei residui passivi in tutti i casi in cui è venuta meno la causa originaria del debito così come la remissione del debito da parte del creditore, la restituzione di una fornitura, l'annullamento di una gara per l'acquisizione di beni o servizi, l'accertata prescrizione del debito, una pronuncia giurisdizionale, nonché il riscontro di un errore o la cancellazione di importi residuali dovuti ad arrotondamenti al momento della liquidazione della spesa. Il Collegio ha provveduto a verificare anche che non siano stati effettuati storni tra residui.

INDIRE

Codice fiscale 80030350484
Posta elettronica certificata: indire@pec.it
Codice IPA: UF46QB



L'esame del Collegio ha interessato naturalmente anche gli elenchi dei residui attivi e passivi proposti per la radiazione. Per quanto riguarda i residui attivi il Collegio ha verificato per tutti che fossero fondate le motivazioni indicate per la loro radiazione.

 SCOTTI
DOMENICO
28.04.2021
07:54:04
UTC **Membro**
Dott. Domenico Scotti

Il Collegio dei Revisori dei conti
Presidente

Dott Francesco Della Santina
Firmato digitalmente da: DELLA SANTINA FRANCESCO
Data: 28/04/2021 09:10:12

Membro
Dott. Tommaso Conti

Documento informatico firmato digitalmente ai sensi del T.U. 445/2000 e del D.Lgs 82/collegate, il quale sostituisce il documento cartaceo e la firma autografa.

 **CONTI**
TOMMASO
28.04.2021
07:33:42
UTC



via M. Buonarroti 10
50122 Firenze
Centralino +39 055 23.80.301
www.indire.it

**PARERE DEL COLLEGIO DEI REVISORI DEI CONTI
AL RENDICONTO GENERALE DI INDIRE E.F. 2020**

Il Collegio ha proceduto ad esaminare il Rendiconto generale dell'Ente relativo all'esercizio finanziario 2020 unitamente agli allegati di legge.

Ai sensi dell'art. 38 del DPR 97/2003, il Rendiconto generale si compone dei seguenti documenti:

- Conto del bilancio (decisionale e gestionale);
- Conto economico;
- Stato patrimoniale con allegato il prospetto degli immobili;
- Nota integrativa.

Corredano il Rendiconto generale i seguenti documenti:

- Attestazione dei pagamenti di cui all'art. 41, co. 1, del D.L. n. 66 del 24/04/2014, convertito con L. n.89 del 23/06/2014;
- Situazione amministrativa;
- Relazione sulla gestione;
- Relazione del Collegio dei Revisori dei conti
- Prospetto dei codici SIOPE e delle disponibilità liquide di cui all'art. 77 quater comma 11 del DL 25 giugno 2008 n. 112 convertito dalla L. 6 agosto 2008 n. 133.
- Piano degli indicatori e dei risultati attesi di bilancio di cui all'art.19 del D. Lgs. 91/2011
- Prospetto di classificazione della spesa per Missioni e Programmi
- Prospetti delle radiazioni dei residui attivi e passivi

Il Conto di Bilancio, in conformità al preventivo finanziario, evidenzia le risultanze della gestione delle entrate e delle uscite e si compone di due elaborati:

- Rendiconto Finanziario Decisionale
- Rendiconto Finanziario Gestionale

Il Collegio ha proceduto quindi all'esame dei suddetti documenti contabili.



Analisi delle voci del conto del bilancio

Entrate

Le entrate accertate ammontano in totale ad euro 233.592.975,43 e sono così composte:

TITOLO I: euro 228.469.951,97

TITOLO IV: euro 5.123.023,46

Il TITOLO I è così composto:

TITOLO I	PREVISIONE DEFINITIVA	ACCERTAMENTI	DIFFERENZA
Trasferimenti da parte dello Stato	14.018.359,66	15.394.530,00	1.376.170,34
Trasferimenti da parte delle Regioni	50.033,36	50.033,26	-0,10
Trasferimenti da parte di altri enti del settore pubblico	365.580,75	365.580,75	0,00
Redditi e proventi patrimoniali	20.000,00	162,76	-19.837,24
Poste correttive e compensative di uscite correnti	7.587.942,19	4.337.442,64	-3.250.499,55
Entrate non classificabili in altre voci	25.000,00	24.794,60	- 205,40
Entrate per la realizzazione di programmi e progetti nazionali e internazionali	208.310.632,96	208.297.407,96	-13.225,00
Totale	230.377.548,92	228.469.951,97	-1.907.596,95

Il TITOLO IV è rappresentato dalle partite di giro e le voci più consistenti riguardano le ritenute fiscali e previdenziali relative alle retribuzioni dei lavoratori dipendenti, dei collaboratori coordinati e continuativi e ai compensi di lavoro autonomo:

TITOLO IV	PREVISIONE	ACCERTAMENTI	DIFFERENZA
Ritenute erariali su redditi da lavoro dipendente per conto terzi	4.100.000,00	2.554.489,14	-1.545.510,86
Ritenute previdenziali e assistenziali su redditi da lavoro dipendente per conto terzi	2.100.000,00	1.339.839,26	-760.160,74
Rimborsi di fondi economici e carte aziendali	20.000,00	3.300,00	-16.700,00



Altre entrate per partite di giro diverse	1.000.000,00	78.057,24	-921.942,76
Altre Entrate per conto terzi	300.000,00	0,00	-300.000,00
Altre ritenute al personale dipendente per conto terzi	200.000,00	83.962,00	-116.038,00
Ritenute erariali su redditi da lavoro autonomo per conto terzi	420.000,00	267.304,26	-152.695,74
Ritenute previdenziali e assistenziali su redditi da lavoro autonomo per conto terzi	50.000,00	5.927,14	-44.072,86
Altre Ritenute al personale con contratto di lavoro autonomo per conto di terzi	10.000,00	0,00	-10.000,00
Ritenute per scissione contabile	1.000.000,00	784.889,68	-215.110,32
Costituzione di depositi cauzionali o contrattuali di terzi	30.000,00	5.254,74	-24.745,26
Totali	9.230.000,00	5.123.023,46	-4.106.976,54

Uscite

Le somme impegnate ammontano in totale ad euro 219.998.940,50 e sono così composte:

TITOLO I: euro 214.832.336,15

TITOLO II: euro 43.580,89

TITOLO IV: euro 5.123.023,46

Il TITOLO I è così composto:

TITOLO I	PREVISIONE DEFINITIVA	IMPEGNI DI SPESA	DIFFERENZA
Uscite per gli organi dell'ente	166.000,00	112.449,89	-53.550,11
Oneri per il personale in attività di servizio	17.920.573,27	14.528.068,98	-3.392.504,29
Uscite per l'acquisto di beni di consumo e di servizi	18.321.383,65	9.648.943,23	-8.672.440,42
Documentazione	189.542.513,24	181.869.237,88	-7.673.275,36
Oneri tributari e finanziari	201.300,00	55.665,17	-145.634,83
Poste correttive e compensative di entrate correnti	8.608.076,04	8.608.076,04	0,00
Uscite non classificabili in altre voci	532.400,00	9.894,96	-522.505,04



Totale	235.292.246,20	214.832.336,15	-20.459.910,05
---------------	-----------------------	-----------------------	-----------------------

Il TITOLO II è così composto:

TITOLO II	PREVISIONE DEFINITIVA	IMPEGNI DI SPESA	DIFFERENZA
Acquisizioni di immobilizzazioni tecniche	1.190.500,00	43.580,89	-1.146.919,11

Per il titolo IV si rimanda alla corrispondente tabella delle Entrate.

Situazione Amministrativa

La situazione amministrativa chiude con un avanzo di amministrazione pari ad euro 92.099.200,39.

L'avanzo di amministrazione risulta composto da una parte vincolata pari ad euro 69.828.294,68 di cui euro 68.988.534,38 per i progetti in affidamento ed euro 839.760,30 per gli accantonamenti relativi al personale e da una parte libera pari ad euro 22.270.905,71.

L'avanzo di amministrazione è così composto:

Avanzo di amministrazione complessivo		92.099.200,39
AVANZO VINCOLATO	69.828.294,68	Progetti in affidamento e accantonamenti obbligatori
AVANZO LIBERO	18.291.651,53	Avanzo libero al 31 dicembre 2019
22.270.905,71	12.364.653,00	Stanziamiento FOE 2020
	102.710,67	Entrata fondo emergenza Covid (DM 14 luglio 2020 n.294- Fondo per le esigenze emergenziali)
	482.108,00	Entrate per assunzioni ricercatori
	167.083,21	Altre entrate prive di vincoli specifici
	-15.085.404,00	Spese gestione ordinaria e attività di ricerca PTA
	-253.503,65	Accantonamenti formazione personale 2020



	6.201.606,95	Quote di FOE rendicontata su progetti
--	--------------	---------------------------------------

La **situazione amministrativa** complessiva risulta così composta:

Cassa al 31/12/2020	Euro +91.274.469,87
Residui attivi	Euro +101.143.971,18
Residui passivi	Euro -100.319.240,66
Totale	Euro +92.099.200,39

Stato Patrimoniale e Conto Economico

La valutazione delle singole voci dello Stato patrimoniale e del Conto economico è stata fatta secondo prudenza e gli elementi eterogenei, ancorché ricompresi in una singola voce, sono stati valutati separatamente. Si è altresì tenuto conto dei rischi e delle perdite di competenza dell'esercizio, ancorché di essi si sia avuta conoscenza dopo la chiusura dello stesso, ma prima della stesura del Rendiconto.

Criteri di valutazione

I criteri di valutazione adottati per la predisposizione del presente Rendiconto, di seguito esposti per le voci maggiormente significative, sono conformi ai criteri di cui all'allegato 14 del DPR 97/2003 e, per quanto applicabili, a quelli di cui all'art. 2426 del codice civile ed ai principi contabili adottati dagli Organismi nazionali ed internazionali a ciò deputati.

Attestazione dei tempi di pagamento (art.41 DL66/2014)

Il Collegio verifica che l'Ente ha proceduto a calcolare l'indice annuale di tempestività dei pagamenti per l'e.f.2020 che è risultato pari a -11.

Il Collegio, verificate le modalità di calcolo di detto indice, ne attesta la conformità.

Contenimento della spesa pubblica per consumi intermedi (legge di bilancio 2020)

Con riferimento al rispetto delle norme di contenimento della spesa pubblica introdotte dall'art. 1 commi da 590 a 598 della Legge 160/2019 (legge di bilancio 2020), sono stati verificati i parametri di riferimento introdotti da detta legge.



Rispetto alla media della spesa per consumi intermedi degli anni 2016-2018 (pari a euro 3.300.000), le spese complessive del 2020 per consumi intermedi sono al di sotto di euro 318.254,18.

Il Collegio attesta ai sensi dell'art.1 Legge 27 dicembre 2019 n. 160, comma 599, il rispetto degli adempimenti e delle prescrizioni previsti dai commi da 590 a 598.

Il Collegio, ultimato l'esame della documentazione in atti,

Esprime

Parere favorevole all'approvazione del RENDICONTO GENERALE dell'ENTE per l'e.f. 2020

Il Collegio dei Revisori dei conti

SCOTTI
DOMENICO
28.04
2021
07:59:23
UTC

Membro

Dott. Domenico Scotti

Presidente

Dott Francesco Della Santina

Firmato digitalmente da: DELLA SANTINA FRANCESCO
Data: 28/04/2021 09:10:11

Membro

Dott. Tommaso Conti

CONTI
TOMMASO
28.04.2021
07:34:31 UTC
'e norme

*Documento informatico firmato digitalmente ai sensi del T.U. 445/2000 e del D.Lgs 82
collegate, il quale sostituisce il documento cartaceo e la firma autografa.*

PAGINA BIANCA



190150017770