

SENATO DELLA REPUBBLICA

————— XVI LEGISLATURA —————

N. 1210
TAB. 10
Annesso 5

DISEGNO DI LEGGE

presentato dal Ministro dell'economia e delle finanze

(TREMONTI)

(V. Stampato Camera n. 1714)

approvato dalla Camera dei deputati il 13 novembre 2008

*Trasmesso dal Presidente della Camera dei deputati alla Presidenza
il 14 novembre 2008*

**Bilancio di previsione dello Stato per l'anno finanziario 2009
e bilancio pluriennale per il triennio 2009-2011**

TABELLA n. 10

**Stato di previsione del Ministero delle infrastrutture e dei trasporti
per l'anno finanziario 2009**

—————
ANNESSO N. 5
—————

CONTO CONSUNTIVO

AUTORITÀ PORTUALE DI BRINDISI

ESERCIZIO FINANZIARIO 2007

TABELLA N. 10

**Stato di previsione del Ministero delle infrastrutture e dei trasporti
per l'anno finanziario 2009**

ANNESSO N. 5

CONTO CONSUNTIVO

AUTORITÀ PORTUALE DI BRINDISI

ESERCIZIO FINANZIARIO 2007

**CONTO CONSUNTIVO
ESERCIZIO 2007**

NOTE ILLUSTRATIVE

RELAZIONE DEL PRESIDENTE AL CONTO CONSUNTIVO ESERCIZIO 2007

La presente relazione fa riferimento essenzialmente al periodo successivo al 6 aprile 2007 data della mia nomina alla presidenza dell' Autorità.

Gli inizi sono stati molto difficili.

L' entusiasmo, l' esperienza, la voglia di fare e di fare il bene per la città di Brindisi, il desiderio di realizzare il progetto Porto, solo immaginato dieci anni prima ed appena impostato, hanno avuto il sopravvento sui momenti di reale scoramento.

Quale era la situazione.

L' immagine dell' Ente all' esterno era compromessa per una inattività complessiva di lungo periodo, per una mancanza di autorevolezza nei vertici, per l' incapacità di dettare in porto regole comportamentali adeguate e di farle rispettare, per le difficoltà nei rapporti tra le amministrazioni che operano in porto.

All' interno la situazione non era migliore.

I funzionari, qualificati, disponibili e desiderosi di fornire tutto il loro contributo, erano pochissimi.

Il segretario generale, a fine mandato, non godeva la fiducia per una riconferma.

Brindisi, intanto, aveva diritto di chiedere ed ottenere il cambiamento, l' inversione di tendenza, in tempi brevi, anzi brevissimi. Si aveva il dovere di dare delle risposte subito e senza alibi.

Con questa consapevolezza si è iniziato a lavorare, tutti assieme e con una valida collaborazione tecnica esterna, superando le molteplici difficoltà determinate dal diverso modo di operare, dai difficili rapporti interpersonali, dalle vecchie abitudini ma anche con una grande volontà comune di far bene.

In un mese e mezzo è stato ridisegnato il porto e abbiamo presentato il “Piano di riqualificazione e sviluppo del porto” al Comitato portuale.

Uno sforzo progettuale enorme, anche perché si era condizionati dalla necessità di operare esclusivamente nell’ambito del Piano Regolatore vigente.

L’obiettivo era quello di rendere funzionale il porto di Brindisi alle nuove esigenze operative a terra e a mare ed al nuovo tipo di traffico, garantendo al traffico tradizionale le migliori condizioni di operatività e sicurezza anche attraverso possibili delocalizzazioni.

Sono state individuate le priorità ed ipotizzate le opere da realizzare nel corso dei primi tre anni, rimodulando progetti già impostati ma non ancora avviati.

In questo clima di sovraesposizione e di aspettative esterne sono emersi due problemi che richiedevano soluzioni urgenti.

Le Commissioni Ambiente di Camera e Senato nel corso di due audizioni mi informavano che qualora non fossero stati impegnati entro il 31.12.2007 circa 35 milioni di Euro per il disinquinamento del Seno di Ponente, si sarebbe potuta realizzare una responsabilità amministrativa e la perenzione del finanziamento.

Analogamente si sarebbe verificata qualora non si fossero impegnati altri 45 milioni di Euro. Circa tre anni prima l’Autorità aveva sottoscritto con il Ministero dei Trasporti un protocollo d’intesa per la realizzazione di alcuni progetti. Il successivo decreto ministeriale di approvazione era rimasto inattuato.

In pochissimo tempo è stato rimodulato il decreto, inseriti nuovi progetti ed impegnato il finanziamento.

Purtroppo tutto questo lavoro non ha ancora visibilità, i brindisini non vedono il movimento che vorrebbero vedere, non trovano ancora riscontri.

La vera novità è stata rappresentata dalla presenza nel porto interno di ben 107 yacht che si sono avvicendati nei mesi estivi.

Quest'anno realizzeremo un vero e proprio terminal che porterà a Brindisi un traffico di elite, una utenza importante che può portare ricchezza alla città. L'obiettivo è raddoppiare questo tipo di traffico già da quest'anno.

A questo proposito i dati del traffico merci e passeggeri dei primi mesi del 2008 sono confortanti. Si è registrato un aumento del 57% rispetto al 2007.

Non sono grandi numeri ma indicano ormai una tendenza positiva e soprattutto la ritrovata fiducia nel porto di Brindisi da parte degli armatori e dell'utenza.

Sarà necessario accompagnare questa tendenza, fornendo sempre migliori servizi a terra e a mare.

Si è accennato al terminal da diporto per grandi natanti nel Porto interno.

Si deve aggiungere l'impostazione di un grande progetto in piena intesa e collaborazione con il Comune di Brindisi. I due Enti hanno concordato di realizzare il nuovo Waterfront della Città, Brindisi Città d'Acqua.

Sarà un'opera importante progettata da architetti di chiara fama. Il bando di gara europeo sarà pubblicato in questi giorni.

L'Autorità Portuale non deve mai dimenticare che il porto appartiene alla Città, fa parte della Città e con questa deve colloquiare e collaborare. Più che un atto dovuto è un atto di rispetto.

Ci stiamo muovendo su questa linea e ci comporteremo di conseguenza.

Quale era la situazione alla fine del 2007.

Una situazione certamente positiva per quanto attiene alla progettazione.

Una serie di opere importanti che verranno in buona parte realizzate nell'anno in corso che modificheranno, anche come immagine, il porto interno ed il porto medio.

Saranno realizzate infrastrutture per l'accoglienza ed i controlli dei passeggeri, verranno migliorati ed aumentati i servizi.

Il traffico nei mesi estivi, si spera importante e significativo, dovrebbe essere fluido pur nel rispetto delle norme di vigilanza.

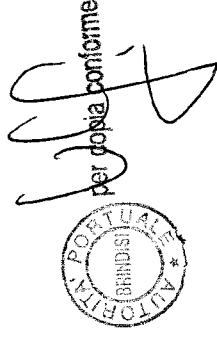

L'azione promozionale del porto ricomincia a dare qualche riscontro. Abbiamo ripreso un dialogo con Grecia e Albania, nostri interlocutori diretti, dimostrando con dati certi che i costi dei servizi a terra e a mare del nostro porto non sono assolutamente superiori a quelli degli altri porti dell'Adriatico, ma piuttosto inferiori. Ulteriori chiarimenti e precisazioni sono stati forniti nel corso di una recente visita a Durazzo.

Andiamo avanti.

Due problemi rimangono irrisolti. L'utilizzo e la messa in sicurezza del Castello Alfonsino e la destinazione d'uso del Capannone Montecatini.

Per quanto attiene al Castello, si è tentato di dare soluzione attraverso una convenzione tra la Sovrintendenza e l'Autorità Portuale. La bozza di tale atto prevedeva l'affidamento della gestione all'Autorità Portuale la quale avrebbe garantito la manutenzione ordinaria e straordinaria del complesso.

Il Ministro dei Beni Culturali ha considerato positivamente la proposta che tuttavia non è stata ancora formalizzata.

Aspettiamo il nuovo Governo.

Quale era e quale è l'obiettivo.

Realizzare in prossimità del Castello una banchina per l'ormeggio di navi passeggeri di ultima generazione. Il progetto di massima è pronto, faremo una gara per quello definitivo e quindi procederemo alla realizzazione.

Brindisi ha il diritto dovere di utilizzare al meglio i suoi tesori e renderli poli attrattivi di interessi culturali, artistici ed economici.

È bene chiarire che non si sta pensando assolutamente ad un terminal passeggeri, ma solo ad uno scalo, ad un punto di approdo e di accoglienza in un ambiente suggestivo.

Speriamo che prevalga il buon senso e venga superata una certa cultura di diffidenza.

Analogo auspicio per l'annoso problema dello "scorporo" delle aree tra il Consorzio SISRI e l'Autorità Portuale. È incredibile come dopo quasi 15 anni non si sia ancora attuata la disposizione legislativa che regola la materia.

La questione è stata sottoposta alle valutazioni dell'Autorità giudiziaria ma si rischia in concreto di far passare altri anni.

Una sola considerazione.

Le aree ritenute di pertinenza e patrimonio del SISRI sono state acquisite o acquistate con fondi pubblici. La destinazione d'uso di queste aree va valutata in relazione alla loro funzionalità rispetto al settore industriale ovvero al settore portuale.

Ebbene, questa valutazione è stata effettuata a suo tempo ed autonomamente dal SISRI che ha anche delimitato l'area demaniale marittima del porto senza alcun contraddittorio e senza l'intervento di un soggetto terzo super partes.

Non si ritiene di soffermarsi poi sull'azione giudiziaria del SISRI che sosteneva di essere il soggetto legittimato a trasformarsi in Autorità Portuale allorché entrò in vigore la legge n. 84/94.

Anche in questo caso ci si augura che prevalga il buon senso e la intelligenza e soprattutto l'interesse dell'economia di Brindisi.

Capannone Montecatini.

Dopo anni di lavori è stato completamente restaurato. È una struttura architettonica industriale di grande pregio e valore.

Le proposte, i suggerimenti per la destinazione d'uso sono numerosi.

Quanto prima sarà pubblicato un bando di gara internazionale per utilizzarlo al meglio nell'interesse della Città. I modelli non potranno che essere quelli di Genova e di Venezia che hanno trasformato antiche strutture industriali in centri di aggregazione, di spettacolo, di cultura, commerciali, centri per la città soprattutto e di richiamo per manifestazioni.

Passiamo ad altro argomento.

Con il trascorrere del tempo e sollecitati dalle osservazioni di operatori portuali internazionali sono stati effettuati approfondimenti e valutazioni sulle opere facenti parte del Piano di riqualificazione e sviluppo del porto e sulle priorità di esecuzione. Un elemento è emerso in assoluto rilievo.

Non è possibile progettare il nuovo porto senza aver prima acquisito tutte le aree disponibili a sud di Brindisi.

Se si vuole veramente realizzare una effettiva autonomia funzionale per Enel, Edipower, polo petrolchimico, terminal gasiero, cantiere navale ed almeno un cantiere nautico, è necessario disporre di più aree per realizzare nuove infrastrutture e delocalizzare uno o più gruppi industriali.

In fatto si chiede un ampliamento sostanziale del demanio marittimo e quindi del porto i cui confini saranno costituiti a sud dalla centrale Enel di Cerano ed a nord dal Seno di Ponente.

Questa esigenza prioritaria è stata rappresentata ai due Ministeri dei Trasporti e delle Infrastrutture, alla Regione ed alle Amministrazioni locali.

Ovviamente non si è mancato di parlarne prima e di illustrare il progetto.

Aspettiamo una risposta a breve.

Da ultimo e non per ultimo il grande terminal containers.

Allorché se ne parlò nel maggio scorso sembrava dovesse essere un progetto difficilmente realizzabile e comunque a lungo, lunghissimo termine.

Nel frattempo le cose sono cambiate. L'interesse per un terminal di grandi dimensioni che possa consentire l'ormeggio di portacontainers madri e la movimentazione di un milione e mezzo/due milioni di contenitori, si è manifestato prima sommessamente e quindi con maggiore evidenza.

Insomma, considerata l'importanza del progetto per l'economia del porto e del territorio, con la massima prudenza e responsabilità, ci accingiamo a percorrere tutto l'iter procedurale.

Partiremo da un progetto di massima, ovvero da uno studio di fattibilità, da una rigorosa indagine di mercato, da un piano finanziario e si procederà quindi ad una gara internazionale per un progetto esecutivo e, successivamente, ad un project financing tra i gruppi interessati.

Abbiamo fiducia, gli interlocutori, per ora assolutamente riservati, ritengono vi siano tutte le condizioni.

Mi auguro di poter almeno avviare tutto questo, altri lo porteranno avanti.

Una relazione al Conto Consuntivo del Presidente nella quale non si fa riferimento ai dati di bilancio non mi sembra proponibile.

La relazione specifica illustrerà nel dettaglio l'andamento gestionale ed i risultati conseguiti.

Io mi limito solo ad evidenziare due dati, molto significativi riguardanti l'avanzo di amministrazione pari ad oltre 22 milioni di Euro, inferiore di oltre 15 milioni rispetto a quello del 2006.

L'altro dato attiene agli impegni di spesa per lavori infrastrutturali e di manutenzione straordinaria che ammontano a oltre 43 milioni di Euro. L'anno precedente non vi è stato alcun impegno.

Per concludere, posso affermare, senza tema di smentita, che per l'anno in corso gli impegni saranno di gran lunga superiori. Grazie a tutti per la collaborazione e per l'attenzione.

IL PRESIDENTE

F.to Dott. Giuseppe GIURGOLA

AUTORITA' PORTUALE DI BRINDISI

RELAZIONE TECNICO-CONTABILE AL CONTO CONSUNTIVO ESERCIZIO 2007

Il Bilancio Consuntivo relativo all'Esercizio 2007, che viene presentato per l'approvazione, espone alla chiusura della gestione un Avanzo di Amministrazione pari ad € 22.276.843,99 ed un Fondo Cassa pari a € 57.680.613,44.

Si evidenzia che l'Ente ha provveduto nei termini al versamento delle somme dovute al Ministero dell'Economia e Finanze pari ad € 24.971,82, che sono state trattenute sui compensi liquidati nell'esercizio 2007 in ottemperanza della Legge n°266/2005 (commi dal 52 al 60). A garanzia dell'operato dell'Ente si allega alla presente relazione la nota Prot. n°3111 del 28.03.2008 con la quale è stata trasmessa ai Ministeri Vigilanti, alla Corte dei Conti ed al Collegio dei Revisori dei Conti la documentazione comprovante l'avvenuto pagamento, e cioè il D.P. n°80 e le quietanze.

Il Conto Consuntivo dell'Esercizio 2007, sotto il profilo tecnico, contabile e gestionale, è stato redatto rispettando le volontà espresse mediante emanazione sia di decreti da parte del Commissario e del Presidente che di deliberazioni da parte del Comitato Portuale, fermo restando le rispettive specifiche competenze.

ENTRATE

TITOLO I° - ENTRATE DERIVANTI DA TRASFERIMENTI CORRENTI

Lo stanziamento complessivo in conto competenza espone l'importo di € 6.013.407,00, risultano accertate entrate per € 6.664.606,89, di cui già riscosse € 6.189.815,76, mentre permane un residuo di € 474.791,13, risultando, pertanto, una maggiore entrata di € 651.199,89.

Dette entrate si riferiscono ai due capitoli riguardanti il contributo del Ministero dell'Interno (Cap. 010/01) e la tassa sulle merci imbarcate e sbarcate, nonché delle tasse erariali e di ancoraggio (Cap. 020/01).

Il primo rappresenta il contributo annuo, fisso ed invariabile, che dovrà essere devoluto dal Ministero dell'Interno per effetto del trasferimento di una unità lavorativa dall'ex Consorzio all'Autorità, proveniente dalle liste del personale giovanile, giusta art. 7 della Legge 138/84. Con nota del 2.03.2004 il predetto Ministero, a seguito di formale richiesta dell'Ente, ha comunicato che detti fondi sono stati erogati all'ex Consorzio del Porto e ASI (ora SISRI), che impropriamente li ha trattenuti e che a parere dell'Autorità tale contributo segue la dipendente. Allo stato, comunque, pende fra le parti apposito giudizio dinanzi al Tribunale di Brindisi volto all'accertamento delle rispettive ragioni, ciò consentirà all'Ente l'eventuale recupero delle somme a far data dal 1995, pari a tutt'oggi ad € 160.884,00 per i residui ed € 13.407,00 per la competenza dell'Esercizio 2007.

Il secondo rappresenta il gettito complessivo delle tasse di cui ai commi 982 (lettera a e b) e 935 della Legge n°296 del 27.12.2006, nel cui capitolo risultano accertamenti per € 6.651.199,89, si riporta di seguito la suddivisione delle somme di cui al Cap. 020/01:

- Tassa sulle merci imbarcate e sbarcate pari ad € 2.645.058,86, che ha registrato un lieve incremento rispetto al 2006 pari ad € 23.248,08;
- Tasse Erariali con un accertamento pari ad € 1.988.928,67 (Comma 982, lett. a);
- Tassa di Ancoraggio con un accertamento pari ad € 2.017.212,36 (Comma 982, lett. b) -

AUTORITA' PORTUALE DI BRINDISI

TITOLO II° - ALTRE ENTRATE

Lo stanziamento complessivo assestato della competenza è pari ad € 4.920.778,00 - Risultano accertamenti per € 4.894.109,65 di cui già riscossi € 2.862.424,76 e con un residuo di € 2.031.684,89, registrando, pertanto, una minore entrata di € 26.668,35, che riviene dalla somma algebrica tra le maggiori entrate di € 400.952,97 e le minori entrate pari € 427.621,32.

Si analizzano i capitoli di maggiore rilievo per l'Ente.

Cap. 100/01/03 - Proventi servizi traffico merci.

Le somme accertate ammontano a € 1.427.868,15, di cui introitate € 997.634,18 ed un residuo di € 493.691,30, con una minore entrata rispetto alla previsione di € 10.899,52 (+ 2.868,15 - 13.767,67) -

Dette entrate provengono dall'applicazione delle Ordinanze Presidenziali n.ri °2 e 3 del 28.02.2005, relative alla parte variabile commisurata alla movimentazione delle merci dovuta dalle Imprese Portuali.

Cap. 110/01/03 - Proventi servizi traffico passeggeri traghetti e da crociera.

Le somme accertate sono pari ad € 641.233,95 di cui € 51.223,52 già incassate e con un residuo di € 590.010,43. Dette somme rinvergono dall'applicazione dell'ordinanza n. 1 del 21.03.2006, che ha rideterminato le tariffe per tale traffico.

I passeggeri che hanno attraversato il porto di Brindisi sono stati 364.301, con una flessione di 80.088 unità rispetto all'esercizio 2006, che aveva registrato un transito di 444.389 unità, pertanto, è stata registrata una notevole differenza in termini economici tra la previsione e l'accertato (- 149.857,41) -

Solo come dato statistico, in quanto trascurabile, al Cap. 110/02 e 03 sono stati accertati rispettivamente € 376,81 ed € 3.214,55 relativi ai passeggeri croceristi home port pari a 150 unità, quelli in transito pari a 2.137 unità, interamente rimosse.

Cap. 120/01/02/03 – Proventi servizi traffico TIR, autoveicoli ed autobus.

Il traffico dei TIR, degli autoveicoli e degli autobus è risultato rispettivamente di 61.847, 66.869 e 718 transiti, facendo riscontrare un incremento di 6.915 per i TIR ed un decremento di 23.084 per gli autoveicoli e di 1.228 per gli autobus rispetto all'esercizio 2006, che avevano fatto registrare rispettivamente 54.932, 89.953 e 1946 unità.

Le somme accertate per i TIR sono pari ad € 154.617,50 di cui € 21.367,50 già incassate ed un residuo di € 133.250,00, per gli autoveicoli l'accertamento è stato di € 52.401,75 di cui € 3.761,25 già introitato ed un residuo di € 48.640,50, mentre per gli autobus l'accertamento è pari ad € 1.436,00 di cui incassato € 152,00 ed a residui € 1.284,00, con una maggiore entrata rispetto alla previsione di € 11.955,25 (€ 29.617,50 – 17.662,25) –

Cap. 140/01 e 02 – Proventi servizi magazzini e spazi

La somma complessiva accertata è pari ad € 243.970,91, di cui già incassata € 57.876,43 ed un residuo di € 186.094,48, registrando una maggiore entrata di € 233.970,91. La maggiore entrata straordinaria discende dal D.P. n° 34 del 12.06.2007 relativo al verbale di contestazione alla Società Peyrani Sud per irregolarità nella conduzione del deposito di merci e violazione dell'ordinanza n° 3/1999, per tale contestazione la società deve corrispondere all'Autorità la somma complessiva di € 217.674,96, da liquidarsi in quattro rate l'ultima delle quali il 31.05.2008

Cap.170 – Canoni Demaniali.

La somma complessiva accertata è stata di € 1.745.242,74, già realizzata € 1.619.511,89 ed un residuo attivo di € 125.730,85, registrando una maggiore entrata di € 99.024,09 ed una minore entrata di € 123.781,35, pertanto, con una perdita effettiva, rispetto alla previsione di € 24.757,26.

AUTORITA' PORTUALE DI BRINDISI

Di seguito si riporta un prospetto dimostrativo che evidenzia il risultato raggiunto, confrontando il dato finale dell'Esercizio 2007 con quello dell'Esercizio 2006:

<u>Cap.</u>	<u>Denominazione</u>	<u>Stanziamiento</u>	<u>Accertamento</u>	+	-
170/01	Canoni ed indennizzi	1.600.000,00	1.699.024,09	99.024,09	0
170/02	Canoni box agenzie	85.000,00	8.662,82	0	76.377,18
170/03	Canoni box utenti	30.000,00	0	0	30.000,00
170/04	Canoni gru e carrelli	0	0	0	0
170/05	Canoni licenze	55.000,00	37.595,83	0	17.404,17
	Totali	1.770.000,00	1.745.242,74	99.024,09	123.781,35
	Totale Conto Consuntivo Es. 2006	1.763.600,00	1.725.902,84		
	Differenza	+ 6.400,00	+ 19.339,90		

Cap. 180/01/02 - Interessi attivi.

Le somme accertate sono pari a € 12.432,44, di cui già incassate € 11.118,00 ed un residuo di € 1.314,44. Gli introiti provengono dagli interessi maturati sul conto della tesoreria Provinciale dello Stato - Banca d'Italia - per € 1.048,27, mentre la somma di € 11.384,17 rappresenta gli interessi maturati sul conto corrente aperto presso la Banca Meridiana S.p.A. di Brindisi dall'1.01.2007, giusta art. 1, comma 988, della Legge n° 296 del 27.12.2006, che ha sancito l'applicazione del sistema di tesoreria mista ai sensi dell'art.7 del D.Leg. n°279 del 07.08.1997.

AUTORITA' PORTUALE DI BRINDISI

Cap. 210/02 - Recupero acqua

La somma accertata è pari a € 156.322,42, di cui già incassate € 66.406,87, ed un residuo di € 89.915,55. Detti introiti derivano solo ed esclusivamente dalla vendita dell'acqua all'utenza portuale, che finanzia il Cap. U330/01 per un importo pari ad € 96.605,75 interamente destinato al pagamento sia al Consorzio SISRI, che fornisce l'acqua all'impianto di Costa Morena, nonché le spese alla Ditta che gestisce la fornitura all'utenza.

Cap. 210/08- Ministero Economia e Finanze

La somma complessiva ancora da incassare è pari ad € 324.053, che riguarda il rimborso dovuto dal Ministero dell'Economia e Finanze ai sensi del D.M. del 29.1.1.2007.

Cap. 220/01 - Recupero anticipazione spese diverse per accedere ai finanziamenti per realizzare opere ed infrastrutture (Cnf. Cap. U360/02).

La somma accertata è pari ad € 22.182,96. Trattasi di competenze professionali anticipate dall'Ente per accedere ai finanziamenti comunitari, che saranno recuperati alla cassa dell'Ente con i versamenti che saranno effettuati dalla Regione Puglia non appena rendicontate le spese relative alla realizzazione dei vari progetti finanziati.

AUTORITA' PORTUALE DI BRINDISI

Cap. 240/01/02 – Entrate varie ed eventuali

A fronte di una somma stanziata di € 11.000,00, risulta un accertamento complessivo di € 35.396,73, di cui già incassati € 22.873,54, mentre restano da riscuotere € 12.523,19. Trattasi di rimborsi diversi (Enel Distribuzione – Acquedotto Pugliese, Poseidone s.r.l.), nonché dai versamenti a titolo di contributo effettuati dai partecipanti alle selezioni pubbliche di personale per il Dirigente dell'Area Tecnica, per un Ingegnere quadro, per un Avvocato quadro per l'ufficio Demanio, per tre Geometri ed un Ragioniere.

TITOLO IV° - ENTRATE DERIVANTI DA TRASFERIMENTI IN CONTO CAPITALE

La somma complessivamente accertata è pari ad € 50.730.930,70, con una minore entrata di € 7.000.000. Delta minore entrata si riferisce per € 3.000.000 al Cap. 390/02 che era stato stanziato in quanto risultavano presso la Regione Puglia fondi Interreg non assegnati, che potevano essere attribuiti agli Enti che avevano partecipato ai bandi, non essendosi verificata tale circostanza lo stanziamento rappresenta un'economia.

Per quanto attiene, invece, il Cap.390/10 si evidenzia che la somma di € 4.000.000, destinato all'acquisto di un immobile, rappresenta un'economia, in quanto il Presidente ha destinato tale risorsa ad attività diversa, così come specificatamente evidenziato nel Bilancio di Previsione, Es. 2008 al Cap.222/10/22, che peraltro assomma le risorse destinate alla realizzazione all'impianto di sterilizzazione ed autolavaggio di € 700.000, che non è più di interesse dell'amministrazione e per il quale è stata apportata l'insussistenza a residui al Cap.222/10/05.

AUTORITA' PORTUALE DI BRINDISI

Di seguito si riportano i progetti relativi all'Esercizio 2007, molti dei quali già avviati:

Cap.E360/03	- Disinquinamento del Seno di Ponente (Delib.n°23/07-Variazione)	€ 32.616.685,14
Cap.E390/11	- Consolid.e messa in sicurezza dighe Punta Riso e Bocche di Puglia	€ 10.667.780,82
Cap.E390/12	- Studio piattaforme logistiche tra Basilicata/Puglia/Grecia/Turchia (Archimed)	€ 347.750,00
Cap.E390/13	- Sistema informativo e telem. Controllo e gestione merci e Pax Bari/Brindisi/Patrasso(Gipsy)	€ 460.000,00
Cap.E390/14	- Piattaforma organ. e tecnol. Pilota ecc. (Adrion)	€ 455.052,00
Cap.E390/15	- Piattaforma extranet e portale ecc. (Sealink)	€ 53.332,00
Cap.E390/16	- Sistema integrato di sicurezza ecc. (Secins)	€ 2.142.218,00
Cap.E390/17	- Micro radar con copertura specchio ecc. (Securesea)	€ 1.828.200,00
Cap.E390/18	- Sistema di facilitazione per l'accoglienza ecc (Itnet)	€ 40.000,00
Cap.E390/19	- Connett.. internet territoriale di WIFI ecc. (Greekhot)	€ 30.000,00
Cap.E390/20	- Realizz. Rete ferroviaria Banchina Costa Morena Est e piattaforma logistica Delib.n°23/07 - Variazione)	€ 1.100.000,00
Cap.E390/21	- Realizzaz. E Assist. Sviluppo network ecc. (Adriaform) (Delib. n°24/07 - Variazione)	€ 71.400,00

TITOLO VI° - PARTITE DI GIRO

Sono state accertate somme per € 1.630.330,58 ed introitate € 695.634,75 con un residuo di € 934.695,83, che trovano equilibrio con le Partite di Giro della Parte II^ - Uscite.

AUTORITA' PORTUALE DI BRINDISI

RENDICONTO DELLA GESTIONE RESIDUI ATTIVI

La somma complessiva dei residui attivi relativa agli esercizi dal 1995 al 2006 riportati nel Bilancio di Previsione 2007 (v. Allegato), ammonta a € 63.269.663,30.

Risultano incassati € 2.877.636,98, mentre € 52.840.366,73 rappresentano i residui ancora validi, con una riduzione per insussistenza pari a € 7.551.659,59, derivanti dalle riduzioni di alcune poste che sono illustrati nel Decreto Presidenziale n°111 del 21.04.2008, che si allega alla presente relazione.

Particolare attenzione va riservata al Cap. 550/01/95 ove è riportato lo stanziamento di € 3.335.057,79, che rappresentano la stima delle risorse che potrebbero essere realizzate dallo scorporo con l'ex Consorzio del Porto, ora SISRI. A tal fine si evidenzia che è stato proposto appello avverso la sentenza del tribunale di Brindisi che ha solo parzialmente riconosciuto la somma riguardante la tariffa passeggeri e TIR relativa al 1° semestre 1995, pertanto, il residuo di € 258.228,00 risulta ridotto ad € 184.670,79.

Lo stesso importo è inserito nel corrispondente Capitolo 680/01/95 dei residui passivi, pertanto, dette partite non hanno alcuna rilevanza sul risultato dell'Avanzo di Amministrazione.

Per quanto riguarda i residui riguardanti la realizzazione di opere ed infrastrutture finanziate, si rinvia al dettaglio esposto nella parte II – Uscite/Residui.

AUTORITA' PORTUALE DI BRINDISI

Nulla da ribadire sui tanti crediti dovuti da operatori portuali e concessionari, giacchè il Presidente, Dott. Giuseppe Giurgola già dal mese di Settembre scorso ha attivato le iniziative legali per il recupero di detti crediti, che rispetto al consuntivo dell'Esercizio 2006 sono abbondantemente aumentati, come si evince dai residui riportati nella competenza del presente consuntivo.

USCITE

TITOLO I° - SPESE CORRENTI

Per le spese correnti in conto competenze risultano impegnati complessivamente € 5.151.752,45, già pagati € 3.222.607,34, da pagare € 1.929.145,11 ed una economia rispetto alla previsione di € 1.303.161,43.

Si evidenziano di seguito le varie categorie di spese:

CAT. 1 ^a - €	284.726,13	-	Spese per gli organi dell'Ente, così distinte:		
	Cap. 010/01 -	€ 207.965,79	per competenze e rimborso spese per il Commissario fino al 04.04.2007 e per il Presidente;		
	Cap. 010/02 -	€ 16.760,34	per competenze al Comitato Portuale;		
	Cap. 010/03 -	€ 40.000,00	per compet. e rimborso spese al Collegio dei Revisori dei Conti;		
	Cap. 010/04 -	€ 20.000,00	versamento di Legge al Ministero dell'Economia;		
CAT. 2 ^a - €	1.585.391,22		per oneri diretti e riflessi per il personale dipendente e non dipendente		
CAT. 4 ^a - €	2.851.596,32		spese per l'acquisto di beni di consumo e servizi;		
CAT. 7 ^a - €	124.991,23		per oneri tributari;		
CAT. 8 ^a - €	242.258,10		per liquidazione fatture al SISRI per la fornitura di acqua alle banchine di Costa Morena e Terrare, nonché spese alla Ditta che gestisce la fornitura dell'acquapall'utenza;		

AUTORITA' PORTUALE DI BRINDISI

CAT. 9^a - € 62.789,45 per spese non classificabili in altre voci (spese per liti, vigilanza straordinaria al Cantiere LNG posto sotto sequestro dalla Magistratura e spese per recupero crediti)

Tornano € 5.151.752,45

=====

TITOLO II° - SPESE IN CONTO CAPITALE

Le somme complessivamente impegnate ammontano a € 41.826.406,13, di cui già pagate €1.189.018,84, da pagare a residui € 40.637.387,29.

Per quanto attiene la Categoria I[^] si è relazionato nella Parte I/Entrate, mentre di seguito si riporta il dettaglio delle spese per manutenzioni straordinarie.

Cap.400/01 – Ristrutturazione, trasformazione e manutenzione straordinaria agli immobili ed impianti del comprensorio demaniale.

Le somme complessive impegnate ammontano a € 1.532.852,47, di cui già pagate € 905.513,74 ed un residuo di € 627.388,73, finanziata interamente con fondi propri e derivanti dalle entrate per tasse di ancoraggio ed erariali. Tale stanziamento sarà destinato per tutti gli interventi straordinari alle parti comuni del comprensorio demaniale. Unitamente a detto stanziamento saranno utilizzati per lo stesso fine tutti i residui rivenienti dai contributi erogati dal Ministero ai sensi dell'art. 6, lett. B, della L.84/94, che sono stati quasi interamente impegnati mediante avvio delle gare e relativa aggiudicazione, di seguito si riporta il dettaglio:

AUTORITA' PORTUALE DI BRINDISI

Esercizio	Capitolo n.	Stanziamenti	Pagamenti	Residui	Lavori Appaltati
1997	400/01	488.595,52	0	488.595,52	Ristr.Terminal Levante
1998	400/01	468.641,00	0	468.641,00	Ristr.Terminal Levante
1999	400/01	620.213,00	0	620.213,00	Ristr.Terminal Levante
2000	400/01	375.258,01	0	375.258,01	Ristr.Staz.ne Traghetti
2001	400/01	1.438.594,16	0	1.438.594,16	Ristr.Banch.per croc.re
2002	400/01	476.473,72	283.277,43	193.196,29	Ristr. Via Spalato
2003	400/01	294.720,51	95.355,04	199.365,47	Manutenz. diverse
2004	400/01	1.532.440,39	0	1.532.440,39	Lavori per il Papa
TOT. VINCOLATO		5.694.936,31	378.632,47	5.316.303,84	
2005 Fondi propri	400/01	1.532.852,47	0	1.532.852,47	Lavori per il Papa
2006 Fondi propri	400/01	1.500.000,00	0	1.500.000,00	Lavori per il Papa
2007 Fondi propri	400/01	1.532.852,47	905.513,74	627.338,73	Lavori per il papa
TOT.COMPLESSIVO		10.260.641,25	1.284.146,21	8.976.495,04	

CATEGORIA 2^a - Acquisizione di immobilizzazioni tecniche.

Le somme complessivamente impegnate ammontano a € 30.242,83, già pagate € 5.634,23, da pagare € 24.608,60 ed una economia di € 119.757,17. Si riporta di seguito il dettaglio:

AUTORITA' PORTUALE DI BRINDISI

Cap.410/01 - € 3.773,00 acquisto scaffalature per attrezzare le celle frigorifere del PIF;
Cap.420/01 - € 20.558,00 acquisto carrelli elevatori per la movimentazione delle merci nel PIF;
Cap.440/01- € 4.911,83 acquisto di arredi per gli uffici, computer e collegamento telematico dell'Ufficio Demanio;
Cap.450/01 - € 1.000,00 acquisto logo realizzato con le altre Autorità Pugliesi per "Osservatorio Porti Pugliesi "
Tornano € 30.242,83
=====

Cap.530/01/02 - "Indennità di anzianità" che espone somme complessivamente impegnate pari a € 141.590,90. La somma è destinata per € 20.000 al pagamento del premio unico annuale anticipato dovuto all' Assitalia di Brindisi per il 2008 e che garantisce il pagamento del trattamento di fine rapporto ai dipendenti dell'Ente. Mentre la somma di € 121.590,90 è il TFR liquidato ai dipendenti cessati (Apra - Caiulo - Giuri) per un importo di € 114.261,13, mentre la somma di € 7.329,77 rappresenta il TFR maturato e da liquidare nel 2008 alla Dott.ssa Prete Fernanda, cessata il 20.12.2007.

TITOLO IV° - PARTITE DI GIRO

Le somme complessivamente impegnate sono di € 1.630.330,58, di cui € 1.564.126,88 già pagate ed un residuo di € 66.203,70, che trovano riscontro nella parte I - Entrate.

AUTORITA' PORTUALE DI BRINDISI

RENDICONTO DELLA GESTIONE RESIDUI PASSIVI

La somma complessiva dei residui passivi relativi all'Esercizio dal 1995 al 2006 riportati nel Bilancio di Previsione 2007 (v. Allegato), ammonta a € 116.011.270,22. Risultano pagati € 10.120.072,21, mentre € 98.532.103,63 rappresentano i residui validi, con una insussistenza di € 7.359.094,38, le cui motivazioni sono riportate nel Decreto Presidenziale n° 111 del 24.04.2008.

Per quanto riguarda il Capitolo 680/01/95 si è già riferito nella parte Entrata (Cap. 550/01/95), gestione residui attivi, mentre la consistenza maggiore dei residui riviene dagli stanziamenti per la realizzazione di opere infrastrutturali, così come di seguito riportati:

Cap. 390/01/98 -	€ 387.343,00 - Lavori escavazione porti (50%);
Cap. 380/02/99 -	€ 2.582.284,00 - Opere adeguamento terminal gasiero Costa Morena;
Cap. 380/03/99 -	€ 4.248.227,18 - Disinquinamento Seno di Ponente;
Cap. 380/05/99 -	€ 774.685,00 - Impianto di raccolta e trattamento acque di sentina, ecc...;
Cap. 390/01/99 -	€ 387.343,00 - Lavori escavazione porti (50%);
Cap. 380/14-15/00 -	€ 53.778,52 - Studio fattibilità Distripark;
Cap. 380/18/00 -	€ 39.575,55 - Realizzazione circuito doganale;
Cap. 380/19/00 -	€ 16.752.287,82 - Banchina di Capo Bianco;
Cap. 380/16/01 -	€ 14.786.366,93 - Adeguamento piazzali C. Morena Ovest e realizzazione vie di corsa grues.
Cap. 380/08/02 -	€ 4.018.473,31 - Lavori completamento sporgente Costa Morena Est - 2° Stralcio
Cap. 380/12/02 -	€ 9.782.674,81 - Opere completamento accosti portuali navi RO/RO S. Apollinare
Cap. 380/13/02 -	€ 9.400.539,21 - Realizzazione Stazione Marittima passeggeri, servizi e strutture logistiche operatori portuali.

AUTORITA' PORTUALE DI BRINDISI

Cap. 380/09/03 -	€ 500.000,00 -	Pontili seno di Ponente attracco navi da pesca
Cap. 380/10 e 11/03 -	€ 1.126.374,57 -	Area controllo Punta delle Terrare (Scanner)
Cap. 380/12/03 -	€ 2.075.047,00 -	Completamento accosti S.Apollinare
Cap. 380/17/03 -	€ 435.794,07 -	Pontone galleggiante porto interno;
Cap. 380/19/03 -	€ 4.100.345,23 -	Realizzazione banchina Capo Bianco;
Cap. 380/20/03 -	€ 180.497,24 -	Bonifica e riqualificazione area ex POL.
Cap. 380/12/04 -	€ 1.790.582,00 -	Vedi medesimo capitolo residui 2002 e 2003
Cap. 380/26/04 -	€ 4.434.180,35 -	Realizzazione progetto Security
Cap. 360/04/05 -	€ 402.026,45 -	Integrazione realizzazione Progetto Security
Cap. 380/30/06 -	€ 1.000.000,00 -	Realizzazione stalla animali vivi a Costa Morena
Cap. 380/33/06 -	€ 1.500.000,00 -	Integrazione realizzazione progetto di Security
Cap. 380/22/05 -	€ 2.000.000,00 -	Realizzazione nuova caserma VV.FF.
Cap. 380/24/05 -	€ 1.033.000,00 -	Centro Servizi Intermodali retro-portuali
Cap. 380/27/05 -	€ 59.077,63 -	Realizzazione Punto Ispezione Frontaliero
Cap. 380/28/05 -	€ 1.181.046,55 -	Restauro e ristrutturazione Stazione Marittima - 1° Stralcio .

IL RESPONSABILE UFFICIO FINANZIARIO

F.to Rag. Vittoria LIGORIO

TABELLA DIMOSTRATIVA DA ALLEGARE AL CONTO CONSUNTIVO 2007
**Verifica del rispetto dei limiti di spesa
di cui all'art. 27 del D.L. n°233/2006**

Spese per immobili utilizzati nel 2007	
Manutenzione ordinaria	€ 150.000,00
Manutenzione straordinaria	€ 1.532.852,47
Totale	€ 1.682.852,47

Spese per consulenze	
Spesa 2004	€ 175.175,07
Limite di spesa 2007 (max 40%)	€ 70.070,03
Spesa effettuata nel 2007	€ 68.081,04

Spese di rappresentanza, relazioni pubbliche, ecc..	
Spesa 2004 (11.353,46 + 70.000)	€ 81.353,46
Limite di spesa 2007 (max 40%)	€ 32.541,38
Spesa effettuata nel 2007	€ 32.541,38

Spese per autovetture	
Previsione iniziale 2007	€ 25.027,31
Limite di spesa 2007	€ 12.513,66
Spesa effettuata nel 2007	€ 2.349,68

Prot. n° 3111del 28 MAR. 2008

- ON. MINISTERO DEI TRASPORTI
DIREZIONE GENERALE
INFRASTRUTTURE DELLA
NAVIGAZIONE MARITTIMA E
INTERNA DIVISIONE II
V.le dell'Arte, 16
00144 ROMA
- ON. MINISTERO DELL'ECONOMIA
E FINANZA RAGIONERIA DELLO
STATO I.G.F – UFFICIO 7°
Via XX Settembre, 97
00187 ROMA
- ON. CORTE DI CONTI
UFFICIO CONTROLLO ENTI
Via Baiamonti
00195 ROMA
- AI COLLEGIO DEI REVISORI DEI
CONTI
Loro Sedi
Trasmissione via Fax

RACCOMANDATA A.R.**OGGETTO: Invio documentazione.**

Con la presente si rimette copia conforme del D.P. n° 80 del 27.03.2008, unitamente ai mandati emessi a favore del Ministero dell'Economia e Finanza, in ottemperanza della Legge n° 266/05.

Cordiali saluti

Il PRESIDENTE
(Dott. Giuseppe GIURGOLA)



AUTORITÀ PORTUALE DI BRINDISI

DECRETO PRESIDENZIALE N. 80 DEL 27.03.2008

OGGETTO: Legge n° 266 del 23.12.2005 (Legge Finanziaria 2006) – Versamento al Ministero Economia e Finanza delle trattenute pari al 10% relative all'esercizio 2007 -

Il sottoscritto Dott. Giuseppe Giurgola, Presidente dell'Autorità Portuale di Brindisi, giusta Decreto del 05/04/2007 del Ministro dei Trasporti, di concerto con il Ministro delle Infrastrutture;

VISTA la Legge n° 266 del 23.12.2005 (Legge Finanziaria 2006) e le direttive contenute nei commi dal 52 al 60;

VISTO il comma 61, della medesima Legge, con il presente provvedimento si procede ai pagamenti delle somme trattenute ed impegnate nei rispettivi capitoli già previsti in sede di redazione del Bilancio di Previsione, Es. 2007;

CONSIDERATO di dover relazionare circa la corretta applicazione delle norme, nonché di provvedere alla dichiarazione di responsabilità del sottoscritto legale rappresentante pro – tempore provveduta, peraltro, all'approvazione del Conto Consuntivo, Es. 2007;

DECRETA E DICHIARA

- 1) Di aver provveduto ai versamenti, come si evince dai mandati allegati, in favore del Ministero dell'Economia e Finanze – Capo 27 – Capitolo 3367 delle somme trattenute e di seguito raggruppate per tipologia:

- A) Mandato n° 295/08 – Trattenuta 10% al Commissario C.V. (CP) Giuseppe Mastroianni (dal 4.12.2006 al 04.04.2007)

Gennaio (Compenso Dicembre 2006)	€ 2.331,47
Febbraio	€ 1.246,12
Marzo	€ 890,08
Aprile	€ 563,72
TOTALE	€ 5.031,39

- B) Mandato n° 296 e 297/08 – Trattenuta 10% Presidente Dott. Giuseppe Giurgola

Aprile	€ 1.427,85
Maggio	€ 1.713,41
Giugno	€ 1.713,41
Luglio	€ 1.713,41
Agosto	€ 1.713,41
Settembre	€ 1.713,41
Ottobre	€ 1.713,41
Novembre	€ 1.713,41
Dicembre	€ 1.713,41
TOTALE	€ 15.135,13

AUTORITÀ PORTUALE DI BRINDISI

C) Mandato n° 299/08 – Trattenuta 10% su gettoni di presenza Comitato Portuale (Cnf. Allegato)

€ 14.700,00 € 1.470,00

D) Mandato n° 298/08 – Trattata 10% su indennità e gettoni Collegio Revisori

Comp. Effettivi	€ 5.250 x 2 = 10.500 =	€ 1.050,00
Gettoni	€ 100,00x19=1.900,00=	<u>€ 190,00</u>
TOTALE		€ 1.240,00

E) Mandato n° 300/08 – CO.CO.PRO.: Trattenuta 10% - Conoci –

Novembre	€ 221,00
Dicembre	<u>€ 170,00</u>
TOTALE	€ 391,00

F) Mandato n° 301/08 – Consulenti: Trattenuta 10% Tipolitografia AEMME

Febbraio 113,62 x 3	€ 340,86
Maggio 113,62 x 2	€ 227,24
Giugno 113,62 x 2	€ 227,24
Luglio 113,62 x 2	€ 227,24
Settembre 113,62	€ 113,62
Ottobre 113,62 x 2	<u>€ 227,24</u>
Novembre 113,62 x 2	€ 227,24
Dicembre 113,62	<u>€ 113,62</u>
TOTALE	€ 1.704,30

2) Di notificare il presente provvedimento al Ministero dei Trasporti, al Ministero Economia e Finanze, alla Corte dei Conti ed al Collegio dei Revisori dei Conti.

27 MAR. 2008

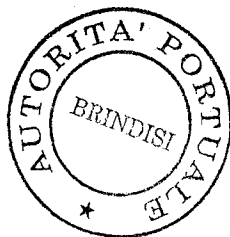

IL PRESIDENTE
(Dott. Giuseppe Giurgola)

29/04/2008 12:44 0835344798

UFFICIO REGIONALE DELLO STATO
Sezione di **BRINDISI** (431)

DAN 0690707

B. MERIDIANA ENTI MT

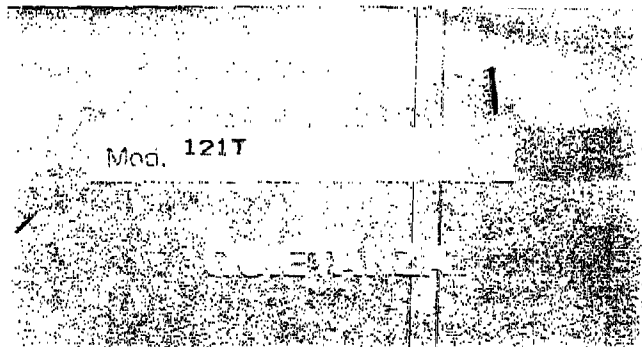

ANNO FINANZIARIO	2008	DATA	03.04.2008	NUMERO	3187
IMPORTO VERSATO	***5.031,39***		IMPORTO DEL ROLLO (*)	* * *	
CONFERMA IN LETTERE DELL'IMPORTO	***CINQUEMILA= TRENTUNO/39***				

IMPUTAZIONE DEL VERSAMENTO:
CAPO: 24 1= COMP

CAPITOLO:	ART.:	IMPORTO:	CAUSALE:
3367		5.031,39	TRATTENUTA 10% SU COMPENSO ES.2006 E 2007 AL COMMISSARIO MASTROIANNI

NECC

1498525/3563922/000285802

* * *

01683450744

AUTORITA' PORTUALE DI BRINDISI



per copia conforme

IL CAPO DELLA SEZIONE

[Handwritten signature]

29/04/2008 12:44 0835344798

B. MERIDIANA ENTI MT

BRINDISI

UFFICIO REGIONALE DELLE ENTRATE
SEZIONE DI BRINDISI

Sezione di BRINDISI (431)

DAN 0690708

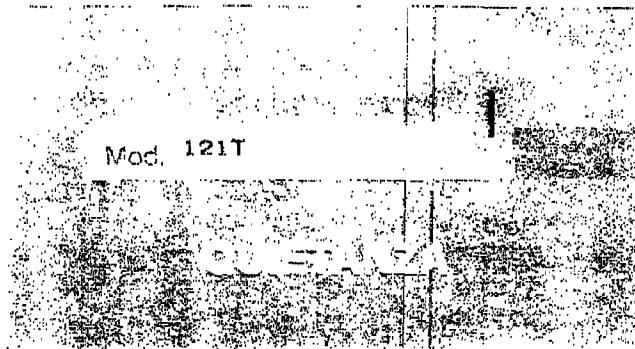

ANNO FINANZIARIO	2008	DATA	03.04.2008	NUMERO	3188
------------------	------	------	------------	--------	------

IMPORTO VERSATO	***15.135,13***	IMPORTO DEL BOLLO (*)	***
-----------------	-----------------	-----------------------	-----

CONFERMA IN LETTERE DELL'IMPORTO ***QUINDICIMILA=
CENTOTRENTACINQUE/13***

IMPUTAZIONE DEL VERSAMENTO:
CAPO: 24 1= COMP

CAPITOLO: ART.: IMPORTO: CAUSALE:

3367 15.135,13 TRATTENUTA 10% SU INDENN. CARICA
AL PRESIDENTE

MECC

1498525/3563923/000285803

01683450744

AUTORITA' PORTUALE DI BRINDISI



per copia conforme

IL CAPO DELLA SEZIONE

[Handwritten signature]

29/04/2008 12:44 0835344798

REGIONE PUGLIA
REGIONE PUGLIA PROVINCIA DEL GULFONE STATO
REGIONE PUGLIA

Sezione di BRINDISI (431)

DAN 0690710

B. MERIDIANA ENTI MT

Mod. 121T

ANNO FINANZIARIO 2008 DATA 03.04.2008 NUMERO 3190

IMPORTO VERSATO ***1.470,00*** IMPORTO DEL BOLLO (*) * * *

CONFERMA IN LETTERE DELL'IMPORTO ***MILLE= QUATTROCENTOSETTANTA/00***

IMPUTAZIONE DEL VERSAMENTO:
CAPO: 24 1= COMP

CAPITOLO: ART.: IMPORTO: CAUSALE:
3367 1.470,00 TRATTENUTA 10% SU GETTONI PRESENZA
COMITATO PORTUALE

MCC

1498525/3563925/000285805

* * *

01683450744

AUTORITA' PORTUALE DI BRINDISI



per copia conforme

IL CAPO DELLA SEZIONE

29/04/2008 12:44 0835344798

B. MERIDIANA ENTI MT

FORNITURA PROVINCIALE

zione di BRINDISI (431)

DAN 0690709

Mod. 121T

ANNO FINANZIARIO 2008 DATA 03.04.2008 NUMERO 3189

IMPORTO VERSATO ***1.240,00*** IMPORTO DEL BOLLICO (*) * * *

CONFERMA IN LETTERE DELL'IMPORTO ***MILLE= DUECENTOQUARANTA/00***

IMPUTAZIONE DEL VERSAMENTO:
CAPO: 24 1= COMP

CAPITOLO: ART.: IMPORTO: CAUSALE:
3367 1.240,00 TRATTENUTA 10% SU INDENN. E GETTONI
AI REVISORI DEI CONTI

DECC

1498525/3563924/000285804

AUTORITA' PORTUALE DI BRINDISI

* * *

01683450744



per copia conforme

IL CAPO DELLA SEZIONE

29/04/2008 12:44 0835344798

B. MERIDIANA ENTI MT

PROVINCIA DI BRINDISI

Sezione di BRINDISI (431)

DAN 0690711

Mod. 121T

ANNO FINANZIARIO 2008 DATA 03.04.2008 NUMERO 3191

IMPORTO VERSATO ***391,00*** IMPORTO DEL BOLLO (*) * * *

CONFERMA IN LETTERE DELL'IMPORTO ***TRECENTONOVANTUNO/00***

IMPUTAZIONE DEL VERSAMENTO:
CAPO: 24 1= COMP

CAPITOLO: ART.: IMPORTO: CAUSALE:
3367 391,00 TRATTENUTA 10% SU COMPENSO
CO.CO.XXX. PRO

SI CONVALIDA LA CANCELLAZIONE IN CAUSALE
LEGGASI:

"CO.CO.PRO"

BRINDISI 13/4/2008

IL CAPO DELLA SEZIONE



MFCO

1498525/3563926/000285806

AUTORITA' PORTUALE DI BRINDISI

* * *

01683450744



per copia conforme

IL CAPO DELLA SEZIONE

Handwritten signature over the text 'IL CAPO DELLA SEZIONE'.

29/04/2008 12:44 0835344798

REPUBBLICA ITALIANA
CORNERIA PORTUALE DELLO STATO
BRINDISI

Divisione di BRINDISI (431)

DAN 0690712

B. MERIDIANA ENTI MT

Mod. 121T

ANNO FINANZIARIO 2008 DATA 03.04.2008 NUMERO 3192

IMPORTO VERSATO ***1.704,30*** IMPORTO DEI BOLLICI) * * *

CONFERMA IN LETTERE DELL'IMPORTO ***MILLE= SETTECENTOQUATTRO/30***

IMPUTAZIONE DEL VERSAMENTO:
CAPO: 24 1= COMP

CAPITOLI: ART.: IMPORTO: CAUSALE:
3367 1.704,30 TRATTENUTA 10% SU CONSULENZA
T.I.P. AEMME

APDC

CODICE 1498525/3563927/000285807

* * *

CODICE IDENTIFICATIVO 01683450744

AUTORITA' PORTUALE DI BRINDISI



per copia conforme

IL CAPO DELLA SEZIONE

Autorità Portuale Brindisi

CONTO ECONOMICO PER L'ESERCIZIO 2007

PARTE PRIMA ENTRATE E SPESE FINANZIARIE CORRENTI

Totale entrate (Titoli I e II) Accertate (come da conto finanziario)	11.558.716,54	Totale spese correnti impegnate (come da conto finanziario)	5.151.752,45
Totale parte prima	11.558.716,54	Totale parte prima	5.151.752,45

PARTE SECONDA COMPONENTI CHE NON DANNO LUOGO A MOVIMENTI FINANZIARI

RICAVI	COSTI
A Risconti passivi iniziali <u>0,00</u>	A Risconti attivi iniziali <u>0,00</u>
B Produzioni interne <u>0,00</u>	B Oneri in natura per produzioni interne <u>0,00</u>
C Trasferimenti attivi in natura <u>0,00</u>	C Trasferimenti passivi in natura <u>0,00</u>
D Variazioni patrimoniali straordinarie:	D Quote ammortamento e deperimenti:
- sopravvenienze attive 0,00	- immobili 13.392,71
- insussistenze passive	- impianti, attrezzature, macchinari 72.752,47
- plusvalenze <u>56.170,78</u>	- automezzi, mobili e macchine 33.709,17
<i>totale</i> <u>56.170,78</u>	- diversi <u>10.200,00</u>
	<i>totale</i> <u>130.054,35</u>
E Variazioni nei residui:	E Svalutazioni e deprezzamenti <u>0,00</u>
- minori residui passivi 7.359.094,38	F Altri accantonamenti (scorporo SISRI) <u>0,00</u>
- maggiori residui attivi <u>0,00</u>	G Quota per adeguamento fondo indennità anzianità personale <u>92.348,12</u>
<i>totale</i> <u>7.359.094,38</u>	
F Risconti attivi finali <u>0,00</u>	H Variazioni patrimoniali straordinarie
	- sopravv. Passive (arrot.) 1,03
	- insussistenze attive 0,00
	- minusvalenze 0,00
	- minori residui attivi <u>7.551.659,59</u>
	<i>totale</i> <u>7.551.660,62</u>
	I Risconti passivi finali <u>0,00</u>
TOTALE PARTE PRIMA 11.558.716,54	TOTALE PARTE PRIMA 5.151.752,45
TOTALE PARTE SECONDA 7.415.265,16	TOTALE PARTE SECONDA 7.774.063,09
TOTALE GENERALE 18.973.981,70	TOTALE GENERALE 12.925.815,54
DISAVANZO ECONOMICO <u>0,00</u>	AVANZO ECONOMICO <u>6.048.166,16</u>
TOTALE A PAREGGIO 18.973.981,70	TOTALE A PAREGGIO 18.973.981,70



per copia conforme

AUTORITA' PORTUALE BRINDISI
SITUAZIONE PATRIMONIALE AL 31 DICEMBRE 2007

ATTIVITA'	CONSISTENZE		DIFFERENZE	
	al 01/01/2007	al 31/12/2007	in più	in meno
Disponibilità liquide				
- Cassa	50.019.094,32	57.680.613,44	0,00	2.338.480,88
- Banche	0,00	0,00	0,00	0,00
- Conti correnti postali	0,00	0,00	0,00	0,00
totale	50.019.094,32	57.680.613,44	0,00	2.338.480,88
Residui attivi				
- Verso Stato e altri Enti	54.097.824,99	95.797.495,08	41.699.670,09	0,00
- Verso utenti	5.639.205,48	6.043.641,56	404.436,08	0,00
- Verso altri	382.245,83	821.485,01	439.239,18	0,00
- Verso SISRI per scorporo	3.150.387,00	3.150.387,00	0,00	0,00
totale	63.269.663,30	105.813.008,65	42.543.345,35	0,00
Crediti bancari e finanziari				
- Depositi bancari	-	-	-	-
- Depositi vincolati per fondo indennità licenziam.	-	-	-	-
- Polizze contratto con Compagnie di assicurazione per indennità di licenz. al personale	488.178,42	492.082,33	45.941,51	42.037,60
- Prestiti e anticipazioni a breve	0,00	0,00	0,00	0,00
- Depositi cauzionali	0,00	0,00	0,00	0,00
- Crediti diversi	0,00	0,00	0,00	0,00
totale	488.178,42	492.082,33	45.941,51	42.037,60
Rimanenze di esercizio				
- Magazzino	-	-	-	-
- Risconti attivi diversi	-	-	-	-
totale	-	-	-	-
PASSIVITA'	CONSISTENZE		DIFFERENZE	
	al 01/01/2007	al 31/12/2007	in più	in meno
Debiti di tesoreria				
- Anticipazioni del tesoriere	-	-	-	-
- Scoperti di conto corrente	-	-	-	-
totale	-	-	-	-
Residui Passivi				
- Verso stato e altri Enti	697.047,07	748.080,31	51.033,24	0,00
- Verso fornitori	111.603.566,50	136.687.322,17	25.083.755,67	0,00
- Verso altri	560.269,65	630.988,62	70.718,97	0,00
- Somme stanziare scorporo SISRI	3.150.387,00	3.150.387,00	0,00	0,00
totale	116.011.270,22	141.216.778,10	25.205.507,88	0,00
Debiti bancari e finanziari				
- Mutui ed anticipazioni passive	-	-	-	-
- Obbligazioni in circolazione	-	-	-	-
totale	-	-	-	-
Debiti diversi				
-	-	-	-	-
-	-	-	-	-
-	-	-	-	-
-	-	-	-	-
totale	-	-	-	-
Rimanenze di esercizio				
-	-	-	-	-
-	-	-	-	-
-	-	-	-	-
-	-	-	-	-
totale	-	-	-	-
Risconti passivi diversi				
-	-	-	-	-
-	-	-	-	-
-	-	-	-	-
totale	-	-	-	-

 per copia conforme

AUTORITA' PORTUALE BRINDISI
SITUAZIONE PATRIMONIALE AL 31 DICEMBRE 2007

H"

ATTIVITA'	CONSISTENZE		DIFFERENZE	
	al 01/01/2007	al 31/12/2007	in più	in meno
Investimenti mobiliari	-	-	-	-
- Partecipazioni azionarie	-	-	-	-
- Conferimenti a quote in altri Enti	-	-	-	-
- Titoli di credito	-	-	-	-
- Valori in formazione	-	-	-	-
totale				

PASSIVITA'	CONSISTENZE		DIFFERENZE	
	al 01/01/2007	al 31/12/2007	in più	in meno
Fondi di accantonamento	-	-	-	-
- Fondo svalutazione titoli	-	-	-	-
- Fondo liquidazione incendiata anzianità personale	597.888,61	573.989,53	92.348,12	116.247,20
- Fondo imposte e tasse	0,00	0,00	0,00	0,00
- Fondi diversi	158.585.713,74	209.296.644,44	50.730.930,70	0,00
totale	159.163.602,35	209.870.633,97	50.823.278,82	116.247,20

ATTIVITA'	CONSISTENZE		DIFFERENZE	
	al 01/01/2007	al 31/12/2007	in più	in meno
Immobili	-	-	-	-
- Terreni	0,00	0,00	0,00	0,00
- Fabbricati	267.854,36	267.854,36	0,00	0,00
- Opere portuali	2.557.069,71	2.557.069,71	0,00	0,00
- Valori in formazione	153.420.684,24	195.247.090,37	41.826.406,13	0,00
totale	156.245.608,31	198.072.014,44	41.826.406,13	0,00

ATTIVITA'	CONSISTENZE		DIFFERENZE	
	al 01/01/2007	al 31/12/2007	in più	in meno
Immobilitazioni tecniche	-	-	-	-
- Impianti fissi ed altre immobilizzazioni tecniche	-	-	-	-
- Attrezzature e macchinari	420.793,11	422.073,11	1.280,00	0,00
- Mobili e macchine ord. d'ufficio	294.278,38	301.657,88	7.379,50	0,00
- Automezzi servizio porto	0,00	0,00	0,00	0,00
- Autoveicoli ed autovetture	12.522,18	12.522,18	0,00	0,00
- Valori in formazione	0,00	25.926,00	25.926,00	0,00
totale	727.593,67	762.179,17	34.585,50	0,00

ATTIVITA'	CONSISTENZE		DIFFERENZE	
	al 01/01/2007	al 31/12/2007	in più	in meno
Beni immateriali	-	-	-	-
- Brevetti	0,00	0,00	0,00	0,00
- Diversi	0,00	21.000,00	21.000,00	0,00
totale	0,00	21.000,00	21.000,00	0,00

 per copia conforme

AUTORITA' PORTUALE BRINDISI

H"

SITUAZIONE PATRIMONIALE AL 31 DICEMBRE 2007

PASSIVITA'	CONSISTENZE		DIFFERENZE	
	al 01/01/2007	al 31/12/2007	in più	in meno

ATTIVITA'	CONSISTENZE		DIFFERENZE	
	al 01/01/2007	al 31/12/2007	in più	in meno

Altri costi pluriennali				
- Costi e perdite di emissioni	0,00	0,00	0,00	0,00
- Costi pluriennali diversi	0,00	0,00	0,00	0,00
totale	0,00	0,00	0,00	0,00

TOTALE ATTIVITA' 280.750.138,02 362.840.898,03 84.471.278,49 2.380.518,48

TOTALE PASSIVITA' 275.624.213,07 351.666.806,92 76.158.841,05 116.247,20

Deficit patrimoniale

- Disavanzo economico esercizi precedenti	0,00	-	-	0,00
- Disavanzo economico dell'esercizio	0,00	0,00	0,00	-
totale	0,00	0,00	0,00	0,00

Patrimonio Netto

- Fondo di dotazione	0,00	0,00	0,00	0,00
- Riserve obbligatorie	0,00	0,00	0,00	0,00
- Riserve diverse	0,00	0,00	0,00	0,00
- Fondo rivalutazione (art. 23 L. 576/75)	0,00	0,00	0,00	0,00
- Avanzo economico esercizi precedenti	5.125.924,95	5.125.924,95	0,00	0,00
- Avanzo economico dell'esercizio	0,00	6.048.166,16	6.048.367,19	0,00
totale	5.125.924,95	11.174.091,11	6.048.367,19	0,00

TOTALE A PAREGGIO 280.750.138,02 362.840.898,03 84.471.278,49 2.380.518,48

TOTALE A PAREGGIO 280.750.138,02 362.840.898,03 82.207.208,24 116.247,20

Conti d'ordine

- Valori di terzi depositati a cauzione, a garanzia, ecc.	-	-	-	-
- Contti diversi	-	-	-	-
totale	-	-	-	-

Conti d'ordine

- Valori di terzi depositati a cauzione, a garanzia, ecc.	-	-	-	-
- Contti diversi	-	-	-	-
totale	-	-	-	-

 [Signature]
 per conto dell'amministrazione

Autorità Portuale di Brindisi

SITUAZIONE FINANZIARIA

<u>Fondo di Cassa all'inizio dell'Esercizio 2007</u>		€ 60.019.094,32
<u>Riscossioni</u>		
1) In conto competenze.....	€ 10.999.602,77	
2) In conto residui	€ 2.877.636,98	
	<u>Somma</u>	€ 13.877.239,75
<u>Pagamenti</u>		
1) In conto competenze.....	€ 6.095.648,42	
2) In conto residui	€ 10.120.072,21	
	<u>Somma</u>	€ 16.215.720,63
<u>Fondo di Cassa alla fine dell'Esercizio 2007</u>		€ 57.680.613,44
<u>Residui attivi</u>		
1) Degli esercizi precedenti.....	€ 52.840.366,73	
2) Dell'esercizio	€ 52.972.641,92	
	<u>Somma</u>	€ 105.813.008,65
<u>Residui passivi</u>		
1) Degli esercizi precedenti.....	€ 98.532.103,63	
2) Dell'esercizio	€ 42.684.674,47	
	<u>Somma</u>	€ 141.216.778,10
<u>Avanzo di Amministrazione alla fine dell'esercizio 2007</u>		<u>€ 22.276.843,99</u>

RENDICONTO DELLA GESTIONE
ENTRATE

Autorità Portuale Brindisi

Rendiconto Finanziario Part. I

Anno di Gestione: 2007

24-apr-2008

Intestazione Capitoli

Codice	Descrizione	Stanziamiento Iniziale	Variazioni (+)	Variazioni (-)	Previsione Assestata	Riscossioni e Pagamenti	Da Riscuotere o da Pagare	Competenze dell'Esercizio				
								Totale Acci/mp	Differenza Previsioni (+)	Differenza Previsioni (-)		
E1	TITOLO I - ENTRATE DERIVANTI DA TRASFERIMENTI CORRENTI											
E1	Categoria 1^a - Trasferimenti da Parte dello Stato											
E101	Contributo ordinario e/o straordinario dello Stato	0,00	0,00	0,00	0,00	0,00	0,00	0,00	0,00	0,00	0,00	0,00
E102	Contributo ordinario e/o straordinario dello Stato	0,00	0,00	0,00	0,00	0,00	0,00	0,00	0,00	0,00	0,00	0,00
E200 - 01	Contributo Ministero dell'Interno - L.138/84	13.407,00	0,00	0,00	13.407,00	0,00	13.407,00	13.407,00	0,00	0,00	0,00	0,00
E200	Contributo Ministero dell'Interno - L.138/84	13.407,00	0,00	0,00	13.407,00	0,00	13.407,00	13.407,00	0,00	0,00	0,00	0,00
E080 - 01	Devoluzione della tassa sulle merci imbarcate e sbarcate, nonché (tassa ararial) e di ancoraggio (L. 296/06, c. 992, lett.a-b)	2.500.000,00	3.500.000,00	0,00	6.000.000,00	6.189.815,76	461.384,13	6.651.199,89	651.199,89	0,00	0,00	0,00
E030	Devoluzione della tassa sulle merci imbarcate e sbarcate	2.500.000,00	3.500.000,00	0,00	6.000.000,00	6.189.815,76	461.384,13	6.651.199,89	651.199,89	0,00	0,00	0,00
	TOTALE CATEGORIA...	2.513.407,00	3.500.000,00	0,00	6.013.407,00	6.189.815,76	474.791,13	6.664.606,89	651.199,89	0,00	0,00	0,00
E2	Categoria 2^a - Trasferimenti da Parte della Regione											
E040 - 01	Contributo della Regione	0,00	0,00	0,00	0,00	0,00	0,00	0,00	0,00	0,00	0,00	0,00
E040	Contributo della Regione	0,00	0,00	0,00	0,00	0,00	0,00	0,00	0,00	0,00	0,00	0,00
	TOTALE CATEGORIA...	0,00	0,00	0,00	0,00	0,00	0,00	0,00	0,00	0,00	0,00	0,00
E3	Categoria 3^a - Trasferimenti da Parte dei Comuni e delle											
E050 - 01	Contributo dei Comuni	0,00	0,00	0,00	0,00	0,00	0,00	0,00	0,00	0,00	0,00	0,00
E050	Contributo dei Comuni	0,00	0,00	0,00	0,00	0,00	0,00	0,00	0,00	0,00	0,00	0,00
E060 - 01	Contributo Amm.ne Prov.le	0,00	0,00	0,00	0,00	0,00	0,00	0,00	0,00	0,00	0,00	0,00
E060	Contributo Amm.ne Prov.le	0,00	0,00	0,00	0,00	0,00	0,00	0,00	0,00	0,00	0,00	0,00
	TOTALE CATEGORIA...	0,00	0,00	0,00	0,00	0,00	0,00	0,00	0,00	0,00	0,00	0,00
E4	Categoria 4^a - Trasferimenti da Parte di Altri Enti del Settore											
E070 - 01	Contributo Camera di Commercio	0,00	0,00	0,00	0,00	0,00	0,00	0,00	0,00	0,00	0,00	0,00
E070	Contributo Camera di Commercio	0,00	0,00	0,00	0,00	0,00	0,00	0,00	0,00	0,00	0,00	0,00
E080 - 01	Contributo altri Enti Pubblici	0,00	0,00	0,00	0,00	0,00	0,00	0,00	0,00	0,00	0,00	0,00
E080	Contributo altri Enti Pubblici	0,00	0,00	0,00	0,00	0,00	0,00	0,00	0,00	0,00	0,00	0,00
E090 - 01	Contributi diversi	0,00	0,00	0,00	0,00	0,00	0,00	0,00	0,00	0,00	0,00	0,00
E090	Contributi diversi	0,00	0,00	0,00	0,00	0,00	0,00	0,00	0,00	0,00	0,00	0,00
	TOTALE CATEGORIA...	0,00	0,00	0,00	0,00	0,00	0,00	0,00	0,00	0,00	0,00	0,00
	TOTALE TITOLO...	2.513.407,00	3.500.000,00	0,00	6.013.407,00	6.189.815,76	474.791,13	6.664.606,89	651.199,89	0,00	0,00	0,00
EZ	TITOLO II - ALTRE ENTRATE											
E6	Categoria 1^a - Entrate derivanti dalla vendita di beni e dalla											
E100 - 01	Imprese portuali - parte variabile (Ord. N. 2)	1.425.000,00	0,00	0,00	1.425.000,00	970.090,09	457.776,06	1.427.868,15	2.868,15	0,00	0,00	0,00
E100 - 02	Movimentazione container (Terminalista)	0,00	0,00	0,00	0,00	0,00	0,00	0,00	0,00	0,00	0,00	0,00
E100 - 03	Imprese portuali - parte variabile (Ord. N. 3)	77.225,00	0,00	0,00	77.225,00	27.544,09	35.913,24	63.457,33	0,00	0,00	0,00	-13.767,67
E100	Proventi servizio traffico merci	1.502.225,00	0,00	0,00	1.502.225,00	997.634,18	493.691,30	1.491.325,48	2.868,15	0,00	0,00	-13.767,67
E110 - 01	Proventi servizio traffico passeggeri (Ord. N. 1)	787.500,00	0,00	0,00	787.500,00	47.632,16	590.010,43	637.642,59	0,00	0,00	0,00	-149.857,41
E110 - 02	Proventi servizio traffico passeggeri da crociera home port (Ord. N.1)	0,00	0,00	0,00	0,00	376,81	0,00	376,81	0,00	0,00	0,00	0,00
E110 - 03	Proventi servizio traffico passeggeri da crociera in transito (Ord. N. 1)	7.500,00	0,00	0,00	7.500,00	3.214,55	0,00	3.214,55	0,00	0,00	0,00	-4.285,45
E110	Proventi servizio traffico passeggeri	795.000,00	0,00	0,00	795.000,00	51.223,52	590.010,43	641.233,95	376,81	0,00	0,00	-154.142,86
E120 - 01	Proventi servizio traffico TIR (Ord. N. 1)	125.000,00	0,00	0,00	125.000,00	21.367,50	133.250,00	154.617,50	29.617,50	0,00	0,00	0,00
E120 - 02	Proventi servizio traffico aereo (Ord. N. 1)	67.500,00	0,00	0,00	67.500,00	3.761,25	48.640,50	52.401,75	0,00	0,00	0,00	-15.098,25

Autorità Portuale Brindisi

Rendiconto Finanziario Part. I

Anno di Gestione: 2007

24-apr-2008

Intestazione Capitoli

Codice	Descrizione	Stanziam. iniziale	Variazioni (+)	Variazioni (-)	Previsione Assestata	Riscossioni e Pagamenti	Da Riscuotere o ca. Pagate	Totale Acc/Imp	Competenze dell'Esercizio		
									Differenza Previsioni (+)	Differenza Previsioni (-)	Differenza Previsioni (+)
E390 - 01	Contrib. Min. LL.PP. manutenz. stiroard. part. com. amb. port. (art.6 lett.b) L.64/94	1.532.852,47	0,00	0,00	1.532.852,47	0,00	905.512,74	905.512,74	0,00	0,00	-627.339,73
E390	Contrib. Min. LL.PP. manutenz. stiroard. part. com. amb. port. (art.6 lett.b) L.64/94	1.532.852,47	0,00	0,00	1.532.852,47	0,00	905.512,74	905.512,74	0,00	0,00	-627.339,73
E14	TOTALE CATEGORIA...	1.532.852,47	32.626.685,14	0,00	34.159.537,61	3.000,00	33.535.197,88	33.535.197,88	3.000,00	0,00	-627.339,73
E15	Categoria 3* - Trasferimenti dalla Regione	0,00	0,00	0,00	0,00	0,00	0,00	0,00	0,00	0,00	0,00
E390 - 01	Adeguam. piazzale Costa Morena. Ovest. realizz. vie di corsa grues	3.000.000,00	0,00	0,00	3.000.000,00	0,00	0,00	0,00	0,00	0,00	-3.000.000,00
E390 - 02	Finanziamento Interreg III Grecias/Italia (opere da definire)	0,00	0,00	0,00	0,00	0,00	0,00	0,00	0,00	0,00	0,00
E390 - 03	Realizzaz. circuito doganale	0,00	0,00	0,00	0,00	0,00	0,00	0,00	0,00	0,00	0,00
E390 - 04	Realizzaz. struttura barchinata a Capo Bianco per spostam. deposito della Marina Militare	0,00	0,00	0,00	0,00	0,00	0,00	0,00	0,00	0,00	0,00
E390 - 05	Realizz. impianto sterilizzazione e autoclavaggio rifiuti alimentari	0,00	0,00	0,00	0,00	0,00	0,00	0,00	0,00	0,00	0,00
E390 - 06	Rimbors. portuale - Fin. Interreg III Grecias/Italia	0,00	0,00	0,00	0,00	0,00	0,00	0,00	0,00	0,00	0,00
E390 - 07	Realizz. stalla animali vivi a Costa Morena - Fin. Interreg III Grecias/Italia	0,00	0,00	0,00	0,00	0,00	0,00	0,00	0,00	0,00	0,00
E390 - 07	Articolo a disposizione	0,00	0,00	0,00	0,00	0,00	0,00	0,00	0,00	0,00	0,00
E390 - 08	Articolo a disposizione	0,00	0,00	0,00	0,00	0,00	0,00	0,00	0,00	0,00	0,00
E390 - 09	Articolo a disposizione	0,00	0,00	0,00	0,00	0,00	0,00	0,00	0,00	0,00	0,00
E390 - 09	Complet. opere, attrezzature, impianti ed interventi infrastrutt. spesi ed elevare il grado di sic. nel Porto - Fin. Interreg III Grecias/Italia	0,00	0,00	0,00	0,00	0,00	0,00	0,00	0,00	0,00	0,00
E390 - 10	Acquisto immobile da destinare a Terminali Agenzie (INTERREG IIIA Italia-Grecia M. 1.1)	4.000.000,00	0,00	0,00	4.000.000,00	0,00	0,00	0,00	0,00	0,00	-4.000.000,00
E390 - 11	Consoli e messa in sicur. dighe Punta Risso e Bocche di Puella(INTERREG IIIA Italia-Grecia M. 1.1)	10.667.780,82	0,00	0,00	10.667.780,82	0,00	10.667.780,82	10.667.780,82	0,00	0,00	0,00
E390 - 12	Studio razionalizz. piattaforme logistiche tra BASILICATA-PIUGIA-GRECIA-TURCHIA(INTERREG IIIB Archimed)	347.750,00	0,00	0,00	347.750,00	27.860,00	320.390,00	347.750,00	0,00	0,00	0,00
E390 - 13	Sistema informativo e telematico controllo e gestione trasporto merci e taxi nodi portuali Bari,Brindisi,Igoumenissaae Patrasco(INTERREG IIIB Archimed)	460.000,00	0,00	0,00	460.000,00	115.000,00	345.000,00	460.000,00	0,00	0,00	0,00
E390 - 14	Operat. ed Enti ITA e Grec(INTERREG IIIA Italia-Grecia M. 1.1)	455.052,00	0,00	0,00	455.052,00	113.763,00	341.289,00	455.052,00	0,00	0,00	0,00
E390 - 15	Plattforma extranet e portale web per serv.internodiali(logistici e trasporti)(INTERREG IIIA Italia-Grecia M. 1.1"SEALINK")	53.332,00	0,00	0,00	53.332,00	0,00	53.332,00	53.332,00	0,00	0,00	0,00
E390 - 16	Sistema integ. di sicurezza e sorveg. per controllo di pax e veicoli(INTERREG IIIA Italia-Grecia M. 1.2 "SECINS")	2.142.219,00	0,00	0,00	2.142.219,00	585.554,50	1.606.665,50	2.142.219,00	0,00	0,00	0,00
E390 - 17	Micro radar con copertura specchio portuale per evitare collisioni con natanti e oggetti galleggianti (INTERREG IIIA Italia-Grecia M. 1.2 "SECINS")	1.828.200,00	0,00	0,00	1.828.200,00	457.050,00	1.371.150,00	1.828.200,00	0,00	0,00	0,00
E390 - 18	Sistema di facilitazione per l'accoglienza degli immigrati (INTERREG IIIA Italia-Grecia M. 1.2"TIMET")	40.000,00	0,00	0,00	40.000,00	0,00	40.000,00	40.000,00	0,00	0,00	0,00
E390 - 19	Connett. internet territoriale su WIFI comuni Grecia salentina finaliz. supporto flussi tur. da Grecia per porto BR(INTERREG IIIA Italia-Grecia M. 1.2"TIMET")	30.000,00	0,00	0,00	30.000,00	0,00	30.000,00	30.000,00	0,00	0,00	0,00
E390 - 20	Realizzaz. Rete ferroviaria banchina Costa Morena Est e piattaforma logistica	0,00	1.100.000,00	0,00	1.100.000,00	0,00	1.100.000,00	1.100.000,00	0,00	0,00	0,00
E390 - 21	Realizz ed Assist. techn. Svitup. network qualif. Risorse Umane log. e Trasp. (Interreg card-piare " ADRIAFORM")	0,00	71.400,00	0,00	71.400,00	0,00	71.400,00	71.400,00	0,00	0,00	0,00
E390	Contrib. Regione per esecuz. opere	23.024.332,82	1.171.400,00	0,00	24.195.732,82	1.248.727,50	15.947.005,32	17.195.732,82	0,00	0,00	-7.000.000,00
E15	TOTALE CATEGORIA...	23.024.332,82	1.171.400,00	0,00	24.195.732,82	1.248.727,50	15.947.005,32	17.195.732,82	0,00	0,00	-7.000.000,00
E400 - 01	Contributi comunali e provinciali	0,00	0,00	0,00	0,00	0,00	0,00	0,00	0,00	0,00	0,00
E400	Contributi comunali e provinciali	0,00	0,00	0,00	0,00	0,00	0,00	0,00	0,00	0,00	0,00
E16	Categoria 4* - Trasferimenti da Altri Enti	0,00	0,00	0,00	0,00	0,00	0,00	0,00	0,00	0,00	0,00
E410 - 01	Contributo da altri Enti	0,00	0,00	0,00	0,00	0,00	0,00	0,00	0,00	0,00	0,00
E410	Contributo da altri Enti	0,00	0,00	0,00	0,00	0,00	0,00	0,00	0,00	0,00	0,00
E420 - 01	Contributi diversi	0,00	0,00	0,00	0,00	0,00	0,00	0,00	0,00	0,00	0,00
E420	Contributi diversi	0,00	0,00	0,00	0,00	0,00	0,00	0,00	0,00	0,00	0,00
E420	Contributi diversi	0,00	0,00	0,00	0,00	0,00	0,00	0,00	0,00	0,00	0,00
	TOTALE CATEGORIA...	24.557.185,29	33.798.065,14	0,00	58.355.270,43	1.251.727,50	49.479.203,20	50.730.930,70	3.000,00	0,00	-7.627.339,73
	TOTALE TITOLO...	24.557.185,29	33.798.065,14	0,00	58.355.270,43	1.251.727,50	49.479.203,20	50.730.930,70	3.000,00	0,00	-7.627.339,73

Autorità Portuale Brindisi

Rendiconto Finanziario Part.I

Anno di Gestione: 2007

24-apr-2008

Intestazione Capitoli

Codice	Descrizione	Stanzamento Iniziale	Variazioni (+)	Variazioni (-)	Previsione Assestata	Riscossioni e Pagamenti	Da Riscuotere o da Pagare	Competenze dell'Esercizio		
								Totale Adclimp	Differenza Previsioni (+)	Differenza Previsioni (-)
E550 - 01	Partite in sospeso	500.000,00	0,00	0,00	500.000,00	30.979,64	455.132,34	466.111,98	0,00	-13.888,02
E550	Partite in sospeso	500.000,00	0,00	0,00	500.000,00	30.979,64	455.132,34	466.111,98	0,00	-13.888,02
	TOTALE CATEGORIA	2.447.329,00	0,00	0,00	2.447.329,00	695.634,75	934.695,83	1.630.330,58	0,00	-816.998,42
	TOTALE TITOLO	2.447.329,00	0,00	0,00	2.447.329,00	695.634,75	934.695,83	1.630.330,58	0,00	-816.998,42
	Totale Generale Entrate	34.372.393,29	37.622.138,14	0,00	71.994.531,43	10.989.802,77	52.972.641,92	63.972.244,69	1.055.152,86	-9.077.439,60

Intestazione Titoli

Codice	Descrizione	Stanziamto Iniziale	Variazioni (+)	Variazioni (-)	Previsione Assestata	Riscossioni e Pagamenti	Da Riscuotere o da Pagare	Competenze dell'Esercizio		
								Totale Accl/imp	Differenza Previsioni (+)	Differenza Previsioni (-)
E1	TITOLO I - ENTRATE DERIVANTI DA TRASFERIMENTI CORRENTI	2.513.407,00	3.500.000,00	0,00	6.013.407,00	6.189.815,76	474.791,13	6.664.606,89	651.199,89	0,00
E2	TITOLO II - ALTRE ENTRATE	4.596.725,00	324.053,00	0,00	4.920.778,00	2.862.424,76	2.031.684,99	4.894.109,65	400.952,97	-427.621,32
E3	TITOLO III - ENTRATE PER ALLENAZIONE DI BENI PATRIMONIALI E RISCOSSIONE DI CREDITI	207.747,00	0,00	0,00	207.747,00	0,00	52.266,87	52.266,87	0,00	-155.480,13
E4	TITOLO IV - ENTRATE DERIVANTI DA TRASFERIMENTI IN CONTO CAPITALE	24.557.185,29	33.798.085,14	0,00	58.355.270,43	1.251.727,50	49.479.203,20	50.730.930,70	3.000,00	-7.627.339,73
E5	TITOLO V - ENTRATE DERIVANTI DA ACCENSIONI DI PRESTITI	50.000,00	0,00	0,00	50.000,00	0,00	0,00	0,00	0,00	-50.000,00
E6	PARTITE DI GIRO	2.447.329,00	0,00	0,00	2.447.329,00	695.634,75	934.695,83	1.630.330,58	0,00	-816.998,42
E900	AVANZO DI AMMINISTRAZIONE	7.528.091,93	0,00	0,00	7.528.091,93	0,00	0,00	0,00	0,00	-7.528.091,93
E910	FONDO DI CASSA	0,00	0,00	0,00	0,00	0,00	0,00	0,00	0,00	0,00
Totale Generale Entrate		41.900.485,22	37.622.138,14	0,00	79.522.623,36	10.999.602,77	52.972.641,92	63.972.244,69	1.055.152,86	-16.605.531,53

Codice	Descrizione	Gestione Residui degli Esercizi Precedenti						Gestione di Cassa				Totale Residui
		Inizio Esercizio	Riscossioni o Pagamenti	Da Riscuotere o da Pagare	Totale	Variazioni Residui	Insistenze	Previsione Assestata	Riscossioni o Pagamenti	Differenza Previsioni		
E120 - 03	Proventi servizio traffico autobus (Ord. N. 1)	1.122,00	216,00	905,00	1.122,00	0,00	0,00	5.000,00	368,00	4.632,00	2.190,00	
E120	Proventi servizio traffico automezzi	405.117,94	84.181,18	320.936,76	405.117,94	0,00	0,00	405.000,00	109.461,93	295.538,07	504.111,26	
E130 - 01	Proventi serv. carri ferrov. (Costa Morena)	0,00	0,00	0,00	0,00	0,00	0,00	0,00	0,00	0,00	0,00	
E130	Proventi serv. carri ferrov. (Costa Morena)	0,00	0,00	0,00	0,00	0,00	0,00	0,00	0,00	0,00	0,00	
E140 - 01	Proventi concessioni temporanee	13.268,18	0,00	13.268,18	13.268,18	0,00	0,00	14.000,00	3.204,83	10.795,17	21.733,56	
E140 - 02	Proventi sosta e deposito merci - Ord. 3/99 -	47.400,52	14.793,29	32.607,23	47.400,52	0,00	0,00	40.000,00	69.464,89	-29.464,89	210.236,33	
E140	Proventi servizi magazzini e spazi	60.868,70	14.793,29	45.875,41	60.868,70	0,00	0,00	54.000,00	72.869,72	-18.669,72	231.969,89	
E150 - 01	Proventi ex art.68	150,08	0,00	150,08	150,08	0,00	0,00	15.000,00	10.499,58	4.500,42	162,08	
E150 - 02	Rimborsi ENEL e varie	4.607,74	0,00	4.607,74	4.607,74	0,00	0,00	4.807,74	0,00	4.807,74	7.599,93	
E150 - 03	Proventi diversi	5.645,17	0,00	5.645,17	5.645,17	0,00	0,00	1.000,00	0,00	1.000,00	0,00	
E150 - 04	Proventi parte variabile derivante da servizi di interesse generale	10.412,99	0,00	10.412,99	10.412,99	0,00	0,00	1.000,00	0,00	1.000,00	5.645,17	
E150	Proventi diversi	2.650.167,32	1.091.982,23	1.558.185,09	2.650.167,32	0,00	0,00	4.085.607,74	2.234.496,69	1.851.111,05	3.014.149,99	
E6	TOTALE CATEGORIA 2* - Redditi e Proventi Patrimoniali											
E160 - 01	Canoni affitto beni patrimoniali dell'Ente	0,00	0,00	0,00	0,00	0,00	0,00	0,00	0,00	0,00	0,00	
E160	Canoni affitto beni patrimoniali dell'Ente	0,00	0,00	0,00	0,00	0,00	0,00	0,00	0,00	0,00	0,00	
E170 - 01	Canoni concessioni aree, locali e incenerizzi	1.471.931,91	223.088,94	1.248.843,07	1.471.931,91	0,00	0,00	2.300.000,00	1.802.311,34	497.688,56	1.368.644,66	
E170 - 02	Canoni concessioni box agenzie	189.744,96	9.534,36	180.210,60	189.744,96	0,00	0,00	180.000,00	14.813,82	165.186,18	183.553,96	
E170 - 03	Canoni concessioni box altri utenti	25.750,70	10.970,95	14.779,75	25.750,70	0,00	0,00	55.000,00	10.970,95	44.029,05	14.779,75	
E170 - 04	Canoni concessioni gru Paleco e carrelli	35.223,70	0,00	35.223,70	35.223,70	0,00	0,00	0,00	0,00	0,00	35.223,70	
E170 - 05	Canoni licenze Imprese Portuali e servizi di interesse generale	23.834,23	15.168,16	8.666,05	23.834,23	0,00	0,00	60.000,00	50.178,11	9.821,89	11.251,95	
E170	Canoni domaniali	1.748.485,50	258.762,33	1.487.723,17	1.748.485,50	0,00	0,00	2.595.000,00	1.878.274,22	716.725,78	1.613.454,02	
E180 - 01	Interessi attivi da Banca d'Italia	6.848,98	4.540,67	2.308,31	6.848,98	0,00	0,00	6.000,00	4.540,67	1.459,33	3.356,56	
E180 - 02	Interessi attivi diversi	5.163,40	0,00	5.163,40	5.163,40	0,00	0,00	15.000,00	11.118,00	3.882,00	5.429,57	
E180	Interessi attivi su titoli, depositi, c/c ecc...	12.012,38	4.540,67	7.471,71	12.012,38	0,00	0,00	21.000,00	15.658,67	5.341,33	8.786,15	
E190 - 01	Dividendi	0,00	0,00	0,00	0,00	0,00	0,00	0,00	0,00	0,00	0,00	
E190	Dividendi	0,00	0,00	0,00	0,00	0,00	0,00	0,00	0,00	0,00	0,00	
E200 - 01	Altri proventi patrimoniali	0,00	0,00	0,00	0,00	0,00	0,00	2.000,00	0,00	2.000,00	0,00	
E200	Altri proventi patrimoniali	0,00	0,00	0,00	0,00	0,00	0,00	2.000,00	0,00	2.000,00	0,00	
E7	TOTALE CATEGORIA 3* - Poste Correttive e Compensative di Spese Correnti	1.758.497,88	283.303,00	1.485.194,88	1.758.497,88	0,00	0,00	2.618.000,00	1.893.932,89	724.067,11	1.622.240,17	
E210 - 01	Recuperi e applicazione etichette millesimali	20.953,63	6.911,90	14.041,73	20.953,63	0,00	0,00	0,00	6.911,90	-6.911,90	14.041,73	
E210 - 02	Recuperi acqua	123.246,21	69.343,33	53.902,88	123.246,21	0,00	0,00	200.000,00	135.750,20	64.249,80	143.818,43	
E210 - 03	Recuperi pubblicità	0,00	0,00	0,00	0,00	0,00	0,00	0,00	0,00	0,00	0,00	
E210 - 04	Recuperi diversi	0,00	0,00	0,00	0,00	0,00	0,00	0,00	0,00	0,00	0,00	
E210 - 05	Finanz. Interreg Italia/Albania	700.000,00	612.500,00	87.500,00	700.000,00	0,00	0,00	700.000,00	612.500,00	87.500,00	87.500,00	
E210 - 06	Finanz. Interreg Italia/Albania (rimb.vinc.cest.Security)	0,00	0,00	0,00	0,00	0,00	0,00	0,00	0,00	0,00	0,00	

Codice	Descrizione	Gestione Residui degli Esercizi Precedenti						Gestione di Cassa				Totale Residui	
		Inizio Esercizio	Riscossioni o Pagamenti	Da Riscuotere o da Pagare	Totale	Variazioni Residui	Insussistenze	Previsione Assestata	Riscossioni o Pagamenti	Differenza Previsioni			
E210 - 07	Gestione finanziamento Interreg III Grecia/Italia	0,00	0,00	0,00	0,00	0,00	0,00	0,00	0,00	0,00	0,00	0,00	0,00
E210 - 08	Ministero Economia e Finanze - (rimborso ai sensi del D.M. del 29/11/2007)	0,00	0,00	0,00	0,00	0,00	0,00	0,00	0,00	0,00	0,00	0,00	324.055,00
E210	Recup. e rimborsi diversi	844.199,84	588.755,23	155.444,61	844.199,84	0,00	0,00	900.000,00	755.162,10	144.837,90	200.000,00	606.076,55	569.413,16
E220 - 01	Recup. anticipaz. spese div. per acces. fin. realizz. operainfrast.	583.893,59	0,00	583.893,59	583.893,59	0,00	0,00	200.000,00	0,00	200.000,00	0,00	606.076,55	606.076,55
E220	Recup. anticipaz. spese div. per acces. fin. realizz. operainfrast.	583.893,59	0,00	583.893,59	583.893,59	0,00	0,00	200.000,00	0,00	200.000,00	0,00	606.076,55	606.076,55
E230 - 01	Concorsi da parte dello Stato (M.LL.PP.) e di altri Enti per spese di servizi	257.722,64	0,00	0,00	0,00	0,00	0,00	257.722,64	0,00	257.722,64	0,00	0,00	0,00
E230	Concorsi da parte dello Stato (M.LL.PP.) e di altri Enti per spese di servizi	257.722,64	0,00	0,00	0,00	0,00	0,00	257.722,64	0,00	257.722,64	0,00	0,00	0,00
EB	TOTALE CATEGORIA	1.685.916,07	688.755,23	739.339,20	1.428.993,43	0,00	0,00	1.357.722,64	755.162,10	602.560,54	1.175.489,71	18.073,89	300,00
E240 - 01	Rimborsi ENEL, TELECOM e AQP	5.634,59	83,89	5.550,70	5.634,59	0,00	0,00	2.000,00	1.611,83	388,17	18.073,89	18.073,89	18.073,89
E240 - 02	Entrate diverse	1.840,00	1.540,00	300,00	1.840,00	0,00	0,00	10.000,00	22.885,60	-12.885,60	0,00	0,00	0,00
E240	Entrate varie ed eventuali	7.474,59	1.623,89	5.850,70	7.474,59	0,00	0,00	12.000,00	24.497,43	-12.487,43	18.373,89	18.373,89	18.373,89
E3	TITOLO III - ENTRATE PER ALIENAZIONE DI BENI PATRIMONIALI E RISCOSSIONE DI CREDITI	7.474,59	1.623,89	5.850,70	7.474,59	0,00	0,00	12.000,00	24.497,43	-12.487,43	18.373,89	18.373,89	18.373,89
E09	Categoria I* - Alienazione Immobili e diritti Reali	6.101.955,96	2.045.664,35	3.798.959,87	5.844.233,22	0,00	0,00	8.073.330,38	4.908.093,11	3.165.241,27	5.830.253,76	5.830.253,76	5.830.253,76
E250 - 01	Alienazione di immobili	0,00	0,00	0,00	0,00	0,00	0,00	0,00	0,00	0,00	0,00	0,00	0,00
E250	Alienazione di immobili	0,00	0,00	0,00	0,00	0,00	0,00	0,00	0,00	0,00	0,00	0,00	0,00
E260 - 01	Cessione di diritti reali	0,00	0,00	0,00	0,00	0,00	0,00	0,00	0,00	0,00	0,00	0,00	0,00
E260	Cessione di diritti reali	0,00	0,00	0,00	0,00	0,00	0,00	0,00	0,00	0,00	0,00	0,00	0,00
E10	TOTALE CATEGORIA	0,00	0,00	0,00	0,00	0,00	0,00	0,00	0,00	0,00	0,00	0,00	0,00
E270 - 01	Cessione immobilizzazioni tecniche diverse	0,00	0,00	0,00	0,00	0,00	0,00	0,00	0,00	0,00	0,00	0,00	0,00
E270	Cessione immobilizzazioni tecniche	0,00	0,00	0,00	0,00	0,00	0,00	0,00	0,00	0,00	0,00	0,00	0,00
E280 - 01	Cessione di brevetti e progetti	0,00	0,00	0,00	0,00	0,00	0,00	0,00	0,00	0,00	0,00	0,00	0,00
E280	Cessione di brevetti e progetti	0,00	0,00	0,00	0,00	0,00	0,00	0,00	0,00	0,00	0,00	0,00	0,00
E11	TOTALE CATEGORIA	0,00	0,00	0,00	0,00	0,00	0,00	0,00	0,00	0,00	0,00	0,00	0,00
E290 - 01	Realizzo di somme investite in titoli a valori mobiliari diversi	0,00	0,00	0,00	0,00	0,00	0,00	0,00	0,00	0,00	0,00	0,00	0,00
E290	Realizzo di somme investite in titoli a valori mobiliari diversi	0,00	0,00	0,00	0,00	0,00	0,00	0,00	0,00	0,00	0,00	0,00	0,00
E12	TOTALE CATEGORIA	0,00	0,00	0,00	0,00	0,00	0,00	0,00	0,00	0,00	0,00	0,00	0,00
E300 - 01	Prelevamento da depositi bancari	0,00	0,00	0,00	0,00	0,00	0,00	0,00	0,00	0,00	0,00	0,00	0,00
E300	Prelevamento da depositi bancari	0,00	0,00	0,00	0,00	0,00	0,00	0,00	0,00	0,00	0,00	0,00	0,00
E310 - 01	Prelevamento di altri depositi bancari	0,00	0,00	0,00	0,00	0,00	0,00	0,00	0,00	0,00	0,00	0,00	0,00
E310	Prelevamento di altri depositi bancari	0,00	0,00	0,00	0,00	0,00	0,00	0,00	0,00	0,00	0,00	0,00	0,00
E320 - 01	Riscossioni da Compagnie Assicuratrici (Pol. INA)	0,00	0,00	0,00	0,00	0,00	0,00	200.000,00	0,00	200.000,00	0,00	52.286,87	52.286,87
E320	Riscossioni da Compagnie Assicuratrici	0,00	0,00	0,00	0,00	0,00	0,00	200.000,00	0,00	200.000,00	0,00	52.286,87	52.286,87
E330 - 01	Ritiro di depositi a cauzione presso terzi	0,00	0,00	0,00	0,00	0,00	0,00	5.165,00	0,00	5.165,00	0,00	0,00	0,00
E330	Ritiro di depositi a cauzione presso terzi	0,00	0,00	0,00	0,00	0,00	0,00	5.165,00	0,00	5.165,00	0,00	0,00	0,00

Autorità Portuale Brindisi

Rendiconto Finanziario Part. II

Anno di Gestione: 2007

24-apr-2008

Codice	Descrizione	Gestione Residui degli Esercizi Precedenti						Gestione di Cassa				Totale Residui	
		Inizio Esercizio	Riscossioni o Pagamenti	Da Riscuotere o da Pagare	Totale	Variazioni Residui	Insussistenza	Previsione Assestata	Riscossioni o Pagamenti	Differenza Previsioni			
E340 - 01	Riscoss. prestiti e anticip. breve termine	0,00	0,00	0,00	0,00	0,00	0,00	0,00	0,00	0,00	0,00	0,00	0,00
E340	Riscoss. prestiti e anticip. breve termine	0,00	0,00	0,00	0,00	0,00	0,00	0,00	0,00	0,00	0,00	0,00	0,00
E350 - 01	Riscossione di altri crediti	0,00	0,00	0,00	0,00	0,00	0,00	0,00	0,00	0,00	2.582,00	2.582,00	0,00
E350	Riscossione di altri crediti	0,00	0,00	0,00	0,00	0,00	0,00	0,00	0,00	0,00	2.582,00	2.582,00	0,00
	TOTALE CATEGORIA	0,00	0,00	0,00	0,00	0,00	0,00	0,00	0,00	0,00	207.747,00	207.747,00	52.266,87
	TOTALE TITOLO	0,00	0,00	0,00	0,00	0,00	0,00	0,00	0,00	0,00	207.747,00	207.747,00	52.266,87
E4	TITOLO IV - ENTRATE DERIVANTI DA TRASFERIMENTI												
	CONTO CAPITALE												
E113	Categoria 1A - Trasferimenti dallo Stato												
E360 - 01	Lavori di complet. funz. sproporz. Costa Morena Est realizz. nuovi piazzali e dragaggio fondali per nuovi accessi operativi (M.I.I. - P.P.)	708.366,78	0,00	0,00	0,00	0,00	708.366,78	0,00	0,00	0,00	0,00	0,00	0,00
E360 - 02	Opere di adeguamento dei terminali per navi gasiera in Costa Morena (M. Ambiente)	1.936.713,00	0,00	1.936.713,00	1.936.713,00	0,00	0,00	0,00	0,00	0,00	0,00	0,00	1.936.713,00
E360 - 03	Disincrinamento del seno di ponente (M. Ambiente)	3.486.084,00	0,00	3.486.084,00	3.486.084,00	0,00	0,00	0,00	0,00	0,00	0,00	0,00	3.486.084,00
E360 - 04	Bonifica copertura in eternit dai capannoni ex Montedison nell'area portuale (M. Ambiente)	92.962,00	0,00	92.962,00	92.962,00	0,00	0,00	0,00	0,00	0,00	0,00	0,00	92.962,00
E360 - 05	Impianto per la raccolta e trattamento delle acque di sanfina e slops e piccola pesca banch. Montenegro	561.014,00	0,00	561.014,00	561.014,00	0,00	0,00	0,00	0,00	0,00	0,00	0,00	561.014,00
E360 - 06	Realizz. Stazione (raghetti) Albania con posto di controllo di Polizia "Cianocola"	0,00	0,00	0,00	0,00	0,00	0,00	0,00	0,00	0,00	0,00	0,00	0,00
E360 - 07	Compl. funz. sproporz. Est Molo Costa Morena 2° Stralicio (MIT)	0,00	0,00	0,00	0,00	0,00	0,00	0,00	0,00	0,00	0,00	0,00	0,00
E360 - 08	Riquilif. aree e realizz. pontili Seno di Ponente attracco natanti piccola pesca banch. Montenegro	0,00	0,00	0,00	0,00	0,00	0,00	0,00	0,00	0,00	0,00	0,00	0,00
E360 - 09	Interventi valorizz. beni demaniali Porto di Brindisi (2° accordo di programma MM)	500.000,00	0,00	500.000,00	500.000,00	0,00	0,00	0,00	0,00	0,00	0,00	0,00	500.000,00
E360 - 10	Area controllo Punta Tarrac con depositobogane, uff. Polizia e servizi	700.000,00	0,00	700.000,00	700.000,00	0,00	0,00	0,00	0,00	0,00	0,00	0,00	700.000,00
E360 - 11	Opere compl accessi portuali / navi (raghetti e RO.RO. (MIT DM 02/05/01)	0,00	0,00	0,00	0,00	0,00	0,00	0,00	0,00	0,00	0,00	0,00	0,00
E360 - 12	Realizzazione Stazione Marittima passeggeri, servizi e strutture logistiche operatori portuali - (M.I.I. - D.M. del 02/05/2001)	0,00	0,00	0,00	0,00	0,00	0,00	0,00	0,00	0,00	0,00	0,00	0,00
E360 - 13	Studio di fattibilità per la realizz. di un Distripark nell'area portuale di Brindisi (50% F. CIPE)	0,00	0,00	0,00	0,00	0,00	0,00	0,00	0,00	0,00	0,00	0,00	0,00
E360 - 14	Studio di fattibilità per la realizzazione di un Distripark area portuale Brindisi (quota Eni)	0,00	0,00	0,00	0,00	0,00	0,00	0,00	0,00	0,00	0,00	0,00	0,00
E360 - 15	Riquilificazione e consolidamento Porto Interno Seno di Levante	0,00	0,00	0,00	0,00	0,00	0,00	0,00	0,00	0,00	0,00	0,00	0,00
E360 - 16	Bonifica e Riquilificazione area ex pol. seno di Levante (1° accordo di progr. MM)	0,00	0,00	0,00	0,00	0,00	0,00	0,00	0,00	0,00	0,00	0,00	0,00
E360 - 17	Realizz. strutture banchinate CP spostamento depositi MM (DM 25/01)	0,00	0,00	0,00	0,00	0,00	0,00	0,00	0,00	0,00	0,00	0,00	0,00
E360 - 18	Costruzione nuova caserma VVFF e Servizio antincendio	0,00	0,00	0,00	0,00	0,00	0,00	0,00	0,00	0,00	0,00	0,00	0,00
E360 - 19	Banchinamento prolungamento Capo Bianco	0,00	0,00	0,00	0,00	0,00	0,00	0,00	0,00	0,00	0,00	0,00	0,00
E360 - 20	Centro Servizi Intermodali retro-portuali - Distripark	1.033.000,00	0,00	1.033.000,00	1.033.000,00	0,00	0,00	0,00	0,00	0,00	0,00	0,00	1.033.000,00
E360 - 21	Completamento piazzali Costa Morena Est - 3° Stralicio	0,00	0,00	0,00	0,00	0,00	0,00	0,00	0,00	0,00	0,00	0,00	0,00
E360 - 22	Dragaggio fondali e disinquinamento Seno di Levante	0,00	0,00	0,00	0,00	0,00	0,00	0,00	0,00	0,00	0,00	0,00	0,00
E360 - 23	Realizzazione opere, attrezzature impianti ed interv. infr. spesi ad elevare il grado di Sic. nel Porto (MIT-DM 24/02/2004)	0,00	0,00	0,00	0,00	0,00	0,00	0,00	0,00	0,00	0,00	0,00	0,00
E360 - 24	Realizzazione Punto Ispezione Frontaliera (PIF)	514.434,79	0,00	514.434,79	514.434,79	0,00	0,00	0,00	0,00	0,00	647.186,56	647.186,56	514.434,79
E360 - 25	Restauro e ristrutturazione Staz. Marittima e collegamento Staz. Albania - 1° stralicio	1.284.997,51	0,00	1.284.997,51	1.284.997,51	0,00	0,00	0,00	0,00	0,00	1.284.997,51	1.284.997,51	1.284.997,51
E360	Contrib. dello Stato per esecuz. opere	10.837.572,06	0,00	10.129.205,30	10.129.205,30	0,00	708.366,78	0,00	0,00	0,00	2.632.164,07	2.632.164,07	42.755.890,44
E370 - 01	Contributo Min. Trasporti per lavori escavazione porti - D.M. 6/8/98	774.686,00	0,00	774.686,00	774.686,00	0,00	0,00	0,00	0,00	0,00	0,00	0,00	774.686,00
E370	Contributo Min. Trasporti per lavori escavazione porti - D.M. 6/8/98	774.686,00	0,00	774.686,00	774.686,00	0,00	0,00	0,00	0,00	0,00	0,00	0,00	774.686,00

Autorità Portuale Brindisi

Rendiconto Finanziario Part. II

Anno di Gestione: 2007

24-apr-2008

Codice	Descrizione	Gestione Residui degli Esercizi Precedenti						Gestione di Cassa				Totale Residui
		Inizio Esercizio	Riscossioni o Pagamenti	Da Riscuotere o da Pagare	Totale	Variazioni Residui	Insussistenze	Previsione Assestata	Riscossioni o Pagamenti	Differenza Previsioni		
E390 - 01	Contrib. Min. LL.PP. manutenz. straordinario com. amb. port. (art.6 lett.b) L.54/94	0,00	0,00	0,00	0,00	0,00	0,00	1.532.852,47	0,00	1.532.852,47	905.512,74	
E390 - 02	Contrib. Min. LL.PP. manutenz. straordinario com. amb. port. (art.6 lett.b) L.54/94	0,00	0,00	0,00	0,00	0,00	0,00	1.532.852,47	0,00	1.532.852,47	905.512,74	
	TOTALE CATEGORIA...	11.612.259,08	10.903.891,30	10.903.891,30	10.903.891,30	0,00	708.959,78	4.165.035,54	3.000,00	4.162.035,54	44.436.089,18	
E14	Categoria 2* - Trasferimenti dalla Regione											
E390 - 01	Adeguam. piazzale Costa Morena Ovest (realizz. vie di corsa grues	20.659.275,00	0,00	14.802.293,28	14.802.293,28	0,00	5.855.982,72	0,00	0,00	0,00	14.802.293,28	
E390 - 02	Finanziamento Interreg III Greci/Italia (opere da definire)	0,00	0,00	0,00	0,00	0,00	0,00	3.000.000,00	0,00	3.000.000,00	0,00	
E390 - 03	Realizzaz. circuito doganale	85.505,62	0,00	85.505,62	85.505,62	0,00	0,00	32.199,15	0,00	32.199,15	85.505,62	
E390 - 04	Realizzaz. struttura banchinata a Capo Bianco per spostam. deposito	16.784.850,00	0,00	16.784.850,00	16.784.850,00	0,00	0,00	0,00	0,00	0,00	16.784.850,00	
E390 - 05	Realizz. impianto smaltimento e autocaricaggio rifiuti alimentari	700.000,00	0,00	0,00	0,00	0,00	700.000,00	0,00	0,00	0,00	0,00	
E390 - 06	Realizz. stalla animali viva a Costa Morena - Fin. Interreg III Greci/Italia	1.000.000,00	0,00	1.000.000,00	1.000.000,00	0,00	0,00	0,00	0,00	0,00	1.000.000,00	
E390 - 07	Articolo a disposizione	0,00	0,00	0,00	0,00	0,00	0,00	0,00	0,00	0,00	0,00	
E390 - 08	Articolo a disposizione	0,00	0,00	0,00	0,00	0,00	0,00	0,00	0,00	0,00	0,00	
E390 - 09	Complet. opere, attrezzature, impianti ed interventi infrastrutt. spesi ed allever. il grido di sic. nel porto - Fin. Interreg III Greci/Italia	1.500.000,00	0,00	1.500.000,00	1.500.000,00	0,00	0,00	1.500.000,00	0,00	1.500.000,00	1.500.000,00	
E390 - 10	Acquisto immobile da destinare a Terminali Agenzie (INTERREG IIIA Italia-Grecia M.1.1)	0,00	0,00	0,00	0,00	0,00	0,00	4.000.000,00	0,00	4.000.000,00	0,00	
E390 - 11	Consoli e messa in sicur. dighe Punta Risco e Bocche di Puglia(INTERREG IIIA Italia-Grecia M.1.1)	0,00	0,00	0,00	0,00	0,00	0,00	0,00	0,00	0,00	10.667.780,82	
E390 - 12	Studio razionalizz. piattaforma logistica Ira	0,00	0,00	0,00	0,00	0,00	0,00	347.750,00	27.360,00	320.390,00	320.390,00	
E390 - 13	Sistema informativo e telematico controllo e gestione trasporto merci e pac.nodi portuali Bari,Brindisi,Ligornetasse Parrasio(INTERREG IIIA Italia-Grecia M.1.1)	0,00	0,00	0,00	0,00	0,00	0,00	50.000,00	115.000,00	-65.000,00	345.000,00	
E390 - 14	Piattaforma organ. e tecnol. pil. per aggregaz. e distr. dalli proven. operat. ad Enti.ITA e Greci(INTERREG IIIA Italia-Grecia M.1.1)	0,00	0,00	0,00	0,00	0,00	0,00	50.000,00	113.763,00	-63.763,00	341.289,00	
E390 - 15	Piattaforma extranet e portale web per serv. intermodali,logistici e trasporto (INTERREG IIIA Italia-Grecia M.1.1"SEALINK")	0,00	0,00	0,00	0,00	0,00	0,00	20.000,00	0,00	20.000,00	53.332,00	
E390 - 16	Sistema integr. di sicurezza e sorvegli. per controllo di pac e veloci(INTERREG IIIA Italia-Grecia M.1.2"SECINS")	0,00	0,00	0,00	0,00	0,00	0,00	500.000,00	535.554,50	-35.554,50	1.606.663,50	
E390 - 17	Micro radar con copertura specchio portuale per evitare collisioni con natanti e oggetti galleggianti (INTERREG IIIA Italia-Grecia M.1.2	0,00	0,00	0,00	0,00	0,00	0,00	500.000,00	457.050,00	42.950,00	1.371.150,00	
E390 - 18	Sistema di facilitazione per l'accoglienza degli immigrati (INTERREG IIIA Italia-Grecia M.1.2"ITNET")	0,00	0,00	0,00	0,00	0,00	0,00	40.000,00	0,00	40.000,00	40.000,00	
E390 - 19	Corrett. internat. territoriale su VVF comuni Grecia salentina finalit supporto flussi tur. da Grecia per porto BR(INTERREG IIIA Italia-Grecia M.1.2"ITNET")	0,00	0,00	0,00	0,00	0,00	0,00	30.000,00	0,00	30.000,00	30.000,00	
E390 - 20	Realizzaz. Rete ferroviaria banchina Costa Morena Est e piattaforma logistica	0,00	0,00	0,00	0,00	0,00	0,00	1.100.000,00	0,00	1.100.000,00	1.100.000,00	
E390 - 21	Realizz.ed Assst. tecn. Svilupp. network qualif. Risorse Umane log. e Trasp. (Interreg caid-phase "ADRIAFORM")	0,00	0,00	0,00	0,00	0,00	0,00	0,00	0,00	0,00	71.400,00	
E390 - 22	Contrib. Regione per esecuz. opere	40.728.631,62	0,00	34.172.648,90	34.172.648,90	0,00	6.555.982,72	11.169.949,15	1.248.727,50	9.921.221,65	50.119.654,22	
	TOTALE CATEGORIA...	40.728.631,62	0,00	34.172.648,90	34.172.648,90	0,00	6.555.982,72	11.169.949,15	1.248.727,50	9.921.221,65	50.119.654,22	
E15	Categoria 3* - Trasferimenti da Comuni a Province											
E400 - 01	Contributi comunali e provinciali	0,00	0,00	0,00	0,00	0,00	0,00	0,00	0,00	0,00	0,00	
E400 - 02	Contributi comunali e provinciali	0,00	0,00	0,00	0,00	0,00	0,00	0,00	0,00	0,00	0,00	
	TOTALE CATEGORIA...	0,00	0,00	0,00	0,00	0,00	0,00	0,00	0,00	0,00	0,00	
E16	Categoria 4* - Trasferimenti da Altri Enti											
E410 - 01	Contributo da altri Enti	0,00	0,00	0,00	0,00	0,00	0,00	0,00	0,00	0,00	0,00	
E410 - 02	Contributo da altri Enti	0,00	0,00	0,00	0,00	0,00	0,00	0,00	0,00	0,00	0,00	
E420 - 01	Contributi diversi	0,00	0,00	0,00	0,00	0,00	0,00	0,00	0,00	0,00	0,00	
E420 - 02	Contributi diversi	0,00	0,00	0,00	0,00	0,00	0,00	0,00	0,00	0,00	0,00	
	TOTALE CATEGORIA...	0,00	0,00	0,00	0,00	0,00	0,00	0,00	0,00	0,00	0,00	
	TOTALE TITOLO...	52.340.889,70	0,00	45.076.540,20	45.076.540,20	0,00	7.264.349,50	15.334.985,69	1.251.727,50	14.083.258,19	94.555.743,40	

Codice	Descrizione	Gestione Residui degli Esercizi Precedenti					Gestione di Cassa					Totale Residui	
		Inizio Esercizio	Riscossioni o Pagamenti	Da Riscuotere o da Pagare	Totale	Variazioni Residui	Insussistenze	Previsione Assestata	Riscossioni o Pagamenti	Differenza Previsioni			
E5	TITOLO V - ENTRATE DERIVANTI DA ACCENSIONI DI PRESTITI												
E17	Categoria 1* - Assunzione di Mutui												
E430 - 01	Operaz. finanz. a medio e lungo termine	0,00	0,00	0,00	0,00	0,00	0,00	0,00	0,00	0,00	0,00	0,00	0,00
E430	Operaz. finanz. a medio e lungo termine	0,00	0,00	0,00	0,00	0,00	0,00	0,00	0,00	0,00	0,00	0,00	0,00
	TOTALE CATEGORIA...												
E18	Categoria 2* - Assunzione di Altri Debiti Finanziari												
E440 - 01	Operazioni finanziarie a breve termine	0,00	0,00	0,00	0,00	0,00	0,00	0,00	0,00	0,00	0,00	0,00	0,00
E440	Operazioni finanziarie a breve termine	0,00	0,00	0,00	0,00	0,00	0,00	0,00	0,00	0,00	0,00	0,00	0,00
E450 - 01	Depositi di terzi a cauzione	0,00	0,00	0,00	0,00	0,00	0,00	0,00	0,00	0,00	0,00	0,00	0,00
E450	Depositi di terzi a cauzione	0,00	0,00	0,00	0,00	0,00	0,00	0,00	0,00	0,00	0,00	0,00	0,00
	TOTALE CATEGORIA...												
E19	Categoria 3* - Emissione di Obbligazioni												
E460 - 01	Emissione di obbligazioni	0,00	0,00	0,00	0,00	0,00	0,00	0,00	0,00	0,00	0,00	0,00	0,00
E460	Emissione di obbligazioni	0,00	0,00	0,00	0,00	0,00	0,00	0,00	0,00	0,00	0,00	0,00	0,00
	TOTALE CATEGORIA...												
	TOTALE TITOLO...												
E6	PARITTE DI GIRO												
E20	Categoria 1* - Entrate preventivi natura di Parite di Giro												
E470 - 01	Ritenute erariali diverse	7.089,02	0,00	0,00	0,00	0,00	7.089,02	1.000.000,00	531.892,07	468.107,93	0,00	0,00	0,00
E470	Ritenute erariali diverse	7.089,02	0,00	0,00	0,00	0,00	7.089,02	1.000.000,00	531.892,07	468.107,93	0,00	0,00	0,00
E480 - 01	Ritenute previdenziali ed assistenziali	6.743,80	0,00	6.743,80	6.743,80	0,00	0,00	160.000,00	100.971,67	59.028,33	6.743,80	0,00	0,00
E480 - 02	Riconglunz. riscato CPDEL	0,00	0,00	0,00	0,00	0,00	0,00	2.000,00	25,16	1.974,84	0,00	0,00	0,00
E480	Ritenute previdenziali ed assistenziali	6.743,80	0,00	6.743,80	6.743,80	0,00	0,00	162.000,00	100.996,83	61.003,17	6.743,80	0,00	0,00
E490 - 01	Ritenute diverse al personale	0,00	0,00	0,00	0,00	0,00	0,00	15.000,00	11.350,22	3.649,78	0,00	0,00	0,00
E490	Ritenute diverse al personale	0,00	0,00	0,00	0,00	0,00	0,00	15.000,00	11.350,22	3.649,78	0,00	0,00	0,00
E500 - 01	Recupero anticipaz. fondo ecur. inuvelu	10.329,00	0,00	10.329,00	10.329,00	0,00	0,00	10.329,00	0,00	10.329,00	0,00	0,00	0,00
E500	Recupero anticipaz. fondo economato	10.329,00	0,00	10.329,00	10.329,00	0,00	0,00	10.329,00	0,00	10.329,00	0,00	0,00	0,00
E510 - 01	I.V.A.	385.714,83	94.722,85	290.991,98	385.714,83	0,00	0,00	800.000,00	95.441,84	704.558,16	0,00	0,00	0,00
E510	I.V.A.	385.714,83	94.722,85	290.991,98	385.714,83	0,00	0,00	800.000,00	95.441,84	704.558,16	0,00	0,00	0,00
E520 - 01	Recup. person. antic.conces. dall'Ente	0,00	0,00	0,00	0,00	0,00	0,00	30.000,00	0,00	30.000,00	0,00	0,00	0,00
E520	Recup. person. antic.conces. dall'Ente	0,00	0,00	0,00	0,00	0,00	0,00	30.000,00	0,00	30.000,00	0,00	0,00	0,00
E530 - 01	Trattenute per conto di terzi	0,00	0,00	0,00	0,00	0,00	0,00	20.000,00	19.697,00	303,00	0,51	0,51	0,51
E530	Trattenute per conto di terzi	0,00	0,00	0,00	0,00	0,00	0,00	20.000,00	19.697,00	303,00	0,51	0,51	0,51
E540 - 01	Rimb. somme pagate per conto terzi	2.489,43	0,00	0,00	0,00	0,00	2.489,43	60.000,00	0,00	60.000,00	0,00	0,00	0,00
E540	Rimb. somme pagate per conto terzi	2.489,43	0,00	0,00	0,00	0,00	2.489,43	60.000,00	0,00	60.000,00	0,00	0,00	0,00

Rendiconto Finanziario Part. II

Autorità Portuale Brindisi

Anno di Gestione: 2007

24-apr-2008

Codice	Descrizione	Gestione Residui degli Esercizi Precedenti						Gestione di Cassa				Totale Residui
		Inizio Esercizio	Riscossioni o Pagamenti	Da Riscuotere o da Pagare	Totale	Variazioni Residui	Inesistenze	Provisione Assestata	Riscossioni o Pagamenti	Differenza Provisioni		
E580 - 01	Partite in sospeso	3.683.794,39	187.485,51	3.496.308,88	3.683.794,39	0,00	0,00	500.000,00	218.465,15	281.534,85	3.951.441,22	
E550	Partite in sospeso	3.683.794,39	187.485,51	3.496.308,88	3.683.794,39	0,00	0,00	500.000,00	218.465,15	281.534,85	3.951.441,22	
	TOTALE CATEGORIA	7.068.189,47	282.208,36	3.804.373,66	4.068.582,02	0,00	0,00	2.597.329,00	977.843,11	1.619.485,89	4.739.069,49	
	TOTALE TITOLO	4.098.189,47	282.208,36	3.804.373,66	4.068.582,02	0,00	0,00	2.597.329,00	977.843,11	1.619.485,89	4.739.069,49	
	Totale Generale Entrate	63.269.663,30	2.877.636,98	52.840.366,73	55.718.003,71	0,00	7.551.659,59	31.924.276,07	13.877.239,75	18.047.036,32	105.813.008,65	

Rendiconto Finanziario Part. II		Autorità Portuale Brindisi		Anno di Gestione: 2007		23-apr-2008					
Codice	Descrizione	Gestione Residui degli Esercizi Precedenti				Gestione di Cassa					
		Inizio Esercizio	Riscossioni o Pagamenti	Da Riscuotere o da Pagare	Totale	Variazioni Residui	Insussistenze	Previsione Assestata	Riscossioni o Pagamenti	Differenza Previsioni	Totale Residui
E1	TITOLO I - ENTRATE DERIVANTI DA TRASFERIMENTI CORRENTI	730.648,27	549.764,27	160.884,00	710.648,27	0,00	20.000,00	5.660.884,00	6.739.580,03	-1.078.696,03	635.675,13
E2	TITOLO II - ALTRE ENTRATE	6.101.955,86	2.045.664,35	3.798.568,87	5.844.233,22	0,00	257.722,64	8.073.330,38	4.908.089,11	3.165.241,27	5.830.253,76
E3	TITOLO III - ENTRATE PER ALIENAZIONE DI BENI PATRIMONIALI E RISCOSSIONE DI CREDITI	0,00	0,00	0,00	0,00	0,00	0,00	207.747,00	0,00	207.747,00	52.266,87
E4	TITOLO IV - ENTRATE DERIVANTI DA TRASFERIMENTI IN CONTO CAPITALE	52.340.889,70	0,00	45.076.540,20	45.076.540,20	0,00	7.264.349,50	15.334.985,69	1.251.727,50	14.083.258,19	94.555.743,40
E5	TITOLO V - ENTRATE DERIVANTI DA ACCENSIONI DI PRESTITI	0,00	0,00	0,00	0,00	0,00	0,00	50.000,00	0,00	50.000,00	0,00
E6	PARTITE DI GIRO	4.096.169,47	282.208,36	3.804.373,66	4.086.582,02	0,00	9.587,45	2.597.329,00	977.843,11	1.619.485,89	4.739.069,49
E900	AVANZO DI AMMINISTRAZIONE	0,00	0,00	0,00	0,00	0,00	0,00	0,00	0,00	0,00	0,00
E910	FONDO DI CASSA	0,00	0,00	0,00	0,00	0,00	0,00	60.019.094,32	0,00	60.019.094,32	0,00
	Totale Generale Entrate	63.269.663,30	2.877.636,98	52.840.366,73	55.718.003,71	0,00	7.551.659,59	91.943.370,39	13.877.239,75	78.066.130,64	105.813.008,65

RENDICONTO DELLA GESTIONE
RESIDUI ATTIVI

Autorità Portuale Brindisi Rendiconto dei Residui Attivi

Anno	Cap-art	Descrizione	Somme iscritte	RISULTATI DELLA GESTIONE			DIFFERENZE		
				Riscossioni	Residui da Riportare	Totale dei Riaccertamenti	Riaccertate in più	Inesigibilità	Insussistenza
1995	E020 - 01	Contributo Ministero dell'Interno - L.138/84	13.407,00	0,00	13.407,00	13.407,00	0,00	0,00	0,00
1995	E110 - 01	Proventi servizio traffico passeggeri (Ord. N. 1)	22.432,91	0,00	22.432,91	22.432,91	0,00	0,00	0,00
1995	E120 - 01	Proventi servizio traffico TIR (Ord. N. 1)	14.904,00	0,00	14.904,00	14.904,00	0,00	0,00	0,00
1995	E550 - 01	Partite in sospeso	3.335.057,79	0,00	3.335.057,79	3.335.057,79	0,00	0,00	0,00
1996	E020 - 01	Contributo Ministero dell'Interno - L.138/84	13.407,00	0,00	13.407,00	13.407,00	0,00	0,00	0,00
1996	E110 - 01	Proventi servizio traffico passeggeri (Ord. N. 1)	23.197,00	0,00	23.197,00	23.197,00	0,00	0,00	0,00
1996	E120 - 01	Proventi servizio traffico TIR (Ord. N. 1)	26.942,00	0,00	26.942,00	26.942,00	0,00	0,00	0,00
1997	E020 - 01	Contributo Ministero dell'Interno - L.138/84	13.407,00	0,00	13.407,00	13.407,00	0,00	0,00	0,00
1997	E110 - 01	Proventi servizio traffico passeggeri (Ord. N. 1)	86.848,25	0,00	86.848,25	86.848,25	0,00	0,00	0,00
1997	E120 - 01	Proventi servizio traffico TIR (Ord. N. 1)	23.371,30	0,00	23.371,30	23.371,30	0,00	0,00	0,00
1998	E020 - 01	Contributo Ministero dell'Interno - L.138/84	13.407,00	0,00	13.407,00	13.407,00	0,00	0,00	0,00
1998	E110 - 01	Proventi servizio traffico passeggeri (Ord. N. 1)	76.858,00	0,00	76.858,00	76.858,00	0,00	0,00	0,00
1998	E120 - 01	Proventi servizio traffico TIR (Ord. N. 1)	29.807,00	0,00	29.807,00	29.807,00	0,00	0,00	0,00
1998	E180 - 01	Interessi attivi da Banca d'Italia	1.208,00	0,00	1.208,00	1.208,00	0,00	0,00	0,00
1998	E360 - 01	Lavori di complet. funz. sporgente Costa Morena Est realizz. nuovi piazzali e dragaggio fondali per nuovi accosti operativi (M.I.L. PP.)	708.366,78	0,00	0,00	0,00	0,00	0,00	708.366,78
1998	E370 - 01	Contributo Min. Trasporti per lavori escavazione porti - D.M. 6/8/98 -	387.343,00	0,00	387.343,00	387.343,00	0,00	0,00	0,00
1999	E020 - 01	Contributo Ministero dell'Interno - L.138/84	13.407,00	0,00	13.407,00	13.407,00	0,00	0,00	0,00
1999	E100 - 01	Imprese portuali - parte variabile (Ord. N. 2)	13.357,00	0,00	13.357,00	13.357,00	0,00	0,00	0,00
1999	E110 - 01	Proventi servizio traffico passeggeri (Ord. N. 1)	29.822,12	0,00	29.822,12	29.822,12	0,00	0,00	0,00
1999	E120 - 01	Proventi servizio traffico TIR (Ord. N. 1)	13.374,01	0,00	13.374,01	13.374,01	0,00	0,00	0,00
1999	E170 - 01	Canoni concessioni aree, local e indennizzi	16.523,82	0,00	16.523,82	16.523,82	0,00	0,00	0,00
1999	E180 - 01	Interessi attivi da Banca d'Italia	552,00	0,00	552,00	552,00	0,00	0,00	0,00
1999	E360 - 02	Opere di adeguamento del terminal per navi gasiere in Costa Morena (M. Ambiente)	1.936.713,00	0,00	1.936.713,00	1.936.713,00	0,00	0,00	0,00
1999	E360 - 03	Disinquinamento del seno di ponente (M. Ambiente)	3.486.084,00	0,00	3.486.084,00	3.486.084,00	0,00	0,00	0,00
1999	E360 - 04	Bonifica copertura in eternit dei capannoni ex Montedison nell'area portuale (M. Ambiente)	92.962,00	0,00	92.962,00	92.962,00	0,00	0,00	0,00
1999	E360 - 05	Impianto per la raccolta e trattamento delle acque di sentina e slops e per lo stoccaggio dei prodotti di recupero (M. Ambiente)	581.014,00	0,00	581.014,00	581.014,00	0,00	0,00	0,00

Autorità Portuale Brindisi Rendiconto dei Residui Attivi

Anno	Cap-art	Descrizione	RISULTATI DELLA GESTIONE			DIFFERENZE			
			Somme Iscritte	Riscossioni	Residui da Riportare	Totale dei Riaccertamenti	Riaccertate in più	Inesigibilità	Insussistenza
1999	E370 - 01	Contributo Min. Trasporti per lavori escavazione porti - D.M. 6/8/98 -	387.343,00	0,00	387.343,00	387.343,00	0,00	0,00	0,00
1999	E510 - 01	I.V.A.	18.396,68	0,00	18.396,68	18.396,68	0,00	0,00	0,00
2000	E020 - 01	Contributo Ministero dell'Interno - L. 138/84	13.407,00	0,00	13.407,00	13.407,00	0,00	0,00	0,00
2000	E100 - 01	Imprese portuali - parte variabile (Ord. N. 2)	4.513,01	0,00	4.513,01	4.513,01	0,00	0,00	0,00
2000	E110 - 01	Proventi servizio traffico passeggeri (Ord. N. 1)	62.773,57	0,00	62.773,57	62.773,57	0,00	0,00	0,00
2000	E120 - 01	Proventi servizio traffico TIR (Ord. N. 1)	15.522,00	0,00	15.522,00	15.522,00	0,00	0,00	0,00
2000	E140 - 01	Proventi concessioni temporanee	1.017,10	0,00	1.017,10	1.017,10	0,00	0,00	0,00
2000	E180 - 01	Interessi attivi da Banca d'Italia	548,31	0,00	548,31	548,31	0,00	0,00	0,00
2000	E210 - 01	Recuperi e applicazione tabelle millesimali	6.606,98	0,00	6.606,98	6.606,98	0,00	0,00	0,00
2000	E220 - 01	Recup. anticipaz. spese div. per acced. fin. realizz. opere/infrastr.	234.895,00	0,00	234.895,00	234.895,00	0,00	0,00	0,00
2000	E240 - 01	Rimborsi ENEL, TELECOM e AQP	263,00	0,00	263,00	263,00	0,00	0,00	0,00
2000	E390 - 03	Realizzaz. circuito doganale	85.505,62	0,00	85.505,62	85.505,62	0,00	0,00	0,00
2000	E390 - 04	Realizzaz. struttura bandinaria a Capo Bianco per spostam. deposito nafta della Marina Militare	16.784.850,00	0,00	16.784.850,00	16.784.850,00	0,00	0,00	0,00
2000	E510 - 01	I.V.A.	867,01	0,00	867,01	867,01	0,00	0,00	0,00
2001	E020 - 01	Contributo Ministero dell'Interno - L. 138/84	13.407,00	0,00	13.407,00	13.407,00	0,00	0,00	0,00
2001	E100 - 01	Imprese portuali - parte variabile (Ord. N. 2)	3.735,16	0,00	3.735,16	3.735,16	0,00	0,00	0,00
2001	E110 - 01	Proventi servizio traffico passeggeri (Ord. N. 1)	56.776,66	0,00	56.776,66	56.776,66	0,00	0,00	0,00
2001	E120 - 01	Proventi servizio traffico TIR (Ord. N. 1)	6.650,86	0,00	6.650,86	6.650,86	0,00	0,00	0,00
2001	E120 - 02	Proventi servizio traffico autoveicoli (Ord. N. 1)	4.371,58	0,00	4.371,58	4.371,58	0,00	0,00	0,00
2001	E140 - 02	Proventi sosta e deposito merci - Ord. 3/99 -	497,00	0,00	497,00	497,00	0,00	0,00	0,00
2001	E170 - 01	Canoni concessioni aree, local e indennizzi	23.146,46	0,00	23.146,46	23.146,46	0,00	0,00	0,00
2001	E170 - 02	Canoni concessioni box agenzie	4.561,00	0,00	4.561,00	4.561,00	0,00	0,00	0,00
2001	E170 - 03	Canoni concessioni box altri utenti	1.458,91	0,00	1.458,91	1.458,91	0,00	0,00	0,00
2001	E210 - 02	Recuperi acqua	6.364,58	0,00	6.364,58	6.364,58	0,00	0,00	0,00
2001	E220 - 01	Recup. anticipaz. spese div. per acced. fin. realizz. opere/infrastr.	177.608,14	0,00	177.608,14	177.608,14	0,00	0,00	0,00
2001	E390 - 01	Adegua. piazzale Costa Morena Ovest realizz. vie di corsa grues	20.658.276,00	0,00	14.802.293,28	14.802.293,28	0,00	0,00	5.855.982,72

Autorità Portuale Brindisi Rendiconto dei Residui Attivi

Anno	Cap-art	Descrizione	RISULTATI DELLA GESTIONE				DIFFERENZE		
			Somme iscritte	Riscossioni	Residui da Riportare	Totale dei Riaccertamenti	Riaccertate in più	Inesigibilità	Insussistenza
2002	E020 - 01	Contributo Ministero dell'Interno - L.138/84	13.407,00	0,00	13.407,00	13.407,00	0,00	0,00	0,00
2002	E110 - 01	Proventi servizio traffico passeggeri (Ord. N. 1)	91.302,14	0,00	91.302,14	91.302,14	0,00	0,00	0,00
2002	E120 - 01	Proventi servizio traffico TIR (Ord. N. 1)	13.467,67	0,00	13.467,67	13.467,67	0,00	0,00	0,00
2002	E120 - 02	Proventi servizio traffico autoveiture (Ord. N. 1)	5.222,74	0,00	5.222,74	5.222,74	0,00	0,00	0,00
2002	E140 - 01	Proventi concessioni temporanee	6.843,34	0,00	6.843,34	6.843,34	0,00	0,00	0,00
2002	E150 - 02	Rimborsi ENEL e varie	4.607,74	0,00	4.607,74	4.607,74	0,00	0,00	0,00
2002	E170 - 01	Canoni concessioni aree, local e indennizzi	312.301,24	33.367,59	278.933,65	312.301,24	0,00	0,00	0,00
2002	E170 - 02	Canoni concessioni box agenzie	7.243,81	0,00	7.243,81	7.243,81	0,00	0,00	0,00
2002	E170 - 03	Canoni concessioni box altri utenti	2.621,01	0,00	2.621,01	2.621,01	0,00	0,00	0,00
2002	E170 - 04	Canoni concessioni gru Paceco e carrelli	261,56	0,00	261,56	261,56	0,00	0,00	0,00
2002	E180 - 02	Interessi attivi diversi	316,84	0,00	316,84	316,84	0,00	0,00	0,00
2002	E210 - 01	Recuperi e applicazione tabelle millesimali	14.346,65	6.911,90	7.434,75	14.346,65	0,00	0,00	0,00
2002	E220 - 01	Recup. anticipaz. spese div. per acced. fin. realizz. opere/infrastr.	107.495,12	0,00	107.495,12	107.495,12	0,00	0,00	0,00
2002	E240 - 01	Rimborsi ENEL, TELECOM e AQP	361,52	0,00	361,52	361,52	0,00	0,00	0,00
2002	E510 - 01	I.V.A.	340,31	0,00	340,31	340,31	0,00	0,00	0,00
2003	E020 - 01	Contributo Ministero dell'Interno - L.138/84	13.407,00	0,00	13.407,00	13.407,00	0,00	0,00	0,00
2003	E110 - 01	Proventi servizio traffico passeggeri (Ord. N. 1)	97.282,76	0,00	97.282,76	97.282,76	0,00	0,00	0,00
2003	E120 - 01	Proventi servizio traffico TIR (Ord. N. 1)	30.297,59	0,00	30.297,59	30.297,59	0,00	0,00	0,00
2003	E120 - 02	Proventi servizio traffico autoveiture (Ord. N. 1)	7.303,92	0,00	7.303,92	7.303,92	0,00	0,00	0,00
2003	E140 - 01	Proventi concessioni temporanee	5.407,74	0,00	5.407,74	5.407,74	0,00	0,00	0,00
2003	E140 - 02	Proventi sosta e deposito merci - Ord.3/99 -	193,50	0,00	193,50	193,50	0,00	0,00	0,00
2003	E170 - 01	Canoni concessioni aree, local e indennizzi	278.313,05	0,00	278.313,05	278.313,05	0,00	0,00	0,00
2003	E170 - 02	Canoni concessioni box agenzie	7.714,89	0,00	7.714,89	7.714,89	0,00	0,00	0,00
2003	E170 - 03	Canoni concessioni box altri utenti	222,72	0,00	222,72	222,72	0,00	0,00	0,00
2003	E210 - 02	Recuperi acqua	10.027,48	465,94	9.561,54	10.027,48	0,00	0,00	0,00
2003	E220 - 01	Recup. anticipaz. spese div. per acced. fin. realizz. opere/infrastr.	21.014,35	0,00	21.014,35	21.014,35	0,00	0,00	0,00

Autorità Portuale Brindisi Rendiconto dei Residui Attivi

Anno	Cap-art	Descrizione	RISULTATI DELLA GESTIONE				DIFFERENZE		
			Somme Iscritte	Riscossioni	Residui da Riportare	Totale dei Riaccertamenti	Riaccertate in più	Inesigibilità	Insussistenza
2003	E230 - 01	Concorsi da parte dello Stato (M.LL.PP.) e di altri Enti per spese di servizi	85.907,64	0,00	0,00	0,00	0,00	0,00	85.907,64
2003	E360 - 09	Interventi valorizz. beni demaniali Porto di Brindisi (2° accordo di programma MM)	500.000,00	0,00	500.000,00	500.000,00	0,00	0,00	0,00
2003	E360 - 10	Aree controllo Punta Terrare con depositoDogane, uff.Polizia e servizi	700.000,00	0,00	700.000,00	700.000,00	0,00	0,00	0,00
2003	E510 - 01	I.V.A.	16.665,73	0,00	16.665,73	16.665,73	0,00	0,00	0,00
2004	E020 - 01	Contributo Ministero dell'Interno - L.138/84	13.407,00	0,00	13.407,00	13.407,00	0,00	0,00	0,00
2004	E100 - 01	Imprese portuali -parte variabile (Ord. N. 2)	3.038,06	0,00	3.038,06	3.038,06	0,00	0,00	0,00
2004	E110 - 01	Proventi servizio traffico passeggeri (Ord. N. 1)	59.305,62	0,00	59.305,62	59.305,62	0,00	0,00	0,00
2004	E120 - 01	Proventi servizio traffico TIR (Ord. N. 1)	22.605,06	39,82	22.565,24	22.605,06	0,00	0,00	0,00
2004	E120 - 02	Proventi servizio traffico autoveicoli (Ord. N. 1)	5.109,46	0,00	5.109,46	5.109,46	0,00	0,00	0,00
2004	E140 - 02	Proventi sosta e deposito merci - Ord.3/99 -	4.175,46	0,00	4.175,46	4.175,46	0,00	0,00	0,00
2004	E170 - 01	Canoni concessioni aree, local e indennizzi	286.075,79	45.116,45	240.959,34	286.075,79	0,00	0,00	0,00
2004	E170 - 02	Canoni concessioni box agenzie	33.966,30	0,00	33.966,30	33.966,30	0,00	0,00	0,00
2004	E170 - 03	Canoni concessioni box altri utenti	1.299,94	0,00	1.299,94	1.299,94	0,00	0,00	0,00
2004	E170 - 05	Canoni licenze Imprese Portuali e servizi di interesse generale	215,19	0,00	215,19	215,19	0,00	0,00	0,00
2004	E180 - 02	Interessi attivi diversi	1.828,85	0,00	1.828,85	1.828,85	0,00	0,00	0,00
2004	E210 - 02	Recuperi acqua	9.605,09	679,77	8.925,32	9.605,09	0,00	0,00	0,00
2004	E230 - 01	Concorsi da parte dello Stato (M.LL.PP.) e di altri Enti per spese di servizi	171.815,00	0,00	0,00	0,00	0,00	0,00	171.815,00
2004	E240 - 02	Entrate diverse	100,00	0,00	100,00	100,00	0,00	0,00	0,00
2004	E510 - 01	I.V.A.	142.636,79	57,42	142.579,37	142.636,79	0,00	0,00	0,00
2004	E540 - 01	Rimb.somme pagate per conto terzi	2.499,43	0,00	0,00	0,00	0,00	0,00	2.499,43
2004	E550 - 01	Partite in sospeso	5.770,00	0,00	5.770,00	5.770,00	0,00	0,00	0,00
2005	E020 - 01	Contributo Ministero dell'Interno - L.138/84	13.407,00	0,00	13.407,00	13.407,00	0,00	0,00	0,00
2005	E030 - 01	Devoluzione della tassa sulle merci imbarcate e sbarcate, nonché tasse erariali e di ancoraggio (L. 296/06, c. 982, lett.a-b)	20.000,00	0,00	0,00	0,00	0,00	0,00	20.000,00
2005	E100 - 01	Imprese portuali -parte variabile (Ord. N. 2)	29.986,65	0,00	29.986,65	29.986,65	0,00	0,00	0,00
2005	E100 - 03	Imprese portuali - parte variabile (Ord. N. 3)	6.029,00	3,00	6.026,00	6.029,00	0,00	0,00	0,00
2005	E110 - 01	Proventi servizio traffico passeggeri (Ord. N. 1)	93.067,85	74.139,55	18.928,30	93.067,85	0,00	0,00	0,00

Autorità Portuale Brindisi Rendiconto dei Residui Attivi

Anno	Cap-art	Descrizione	RISULTATI DELLA GESTIONE			DIFFERENZE			
			Somme iscritte	Riscossioni	Residui da Riportare	Totale dei Riaccertamenti	Riaccertate in più	Inesigibilità	Insussistenza
2005	E120 - 01	Proventi servizio traffico TIR (Ord. N. 1)	28.427,86	26.730,08	1.697,78	28.427,86	0,00	0,00	0,00
2005	E120 - 02	Proventi servizio traffico autovetture (Ord. N. 1)	8.405,96	6.347,12	2.058,84	8.405,96	0,00	0,00	0,00
2005	E140 - 02	Proventi sosta e deposito merci - Ord. 3/99 -	965,99	0,00	965,99	965,99	0,00	0,00	0,00
2005	E170 - 01	Canoni concessioni aree, locali e indennizzi	316.751,77	48.314,19	268.437,58	316.751,77	0,00	0,00	0,00
2005	E170 - 02	Canoni concessioni box agenzie	62.256,38	6.296,28	55.960,10	62.256,38	0,00	0,00	0,00
2005	E170 - 03	Canoni concessioni box altri utenti	2.672,68	0,00	2.672,68	2.672,68	0,00	0,00	0,00
2005	E170 - 04	Canoni concessioni gru Paceco e carrelli	34.962,14	0,00	34.962,14	34.962,14	0,00	0,00	0,00
2005	E180 - 02	Interessi attivi diversi	2.643,22	0,00	2.643,22	2.643,22	0,00	0,00	0,00
2005	E210 - 02	Recuperi acqua	14.425,17	5.541,83	8.883,34	14.425,17	0,00	0,00	0,00
2005	E210 - 05	Finanz. Interreg Italia/Albania	700.000,00	612.500,00	87.500,00	700.000,00	0,00	0,00	0,00
2005	E220 - 01	Recup. anticipaz. spese div. per acced. fin. realizz. opere/infrastr.	8.360,00	0,00	8.360,00	8.360,00	0,00	0,00	0,00
2005	E240 - 02	Entrate diverse	200,00	0,00	200,00	200,00	0,00	0,00	0,00
2005	E360 - 20	Centro Servizi Intermodali retro-portuali - Distripark	1.033.000,00	0,00	1.033.000,00	1.033.000,00	0,00	0,00	0,00
2005	E360 - 24	Realizzazione Punto Ispezione Frontaliera (PIF)	514.434,79	0,00	514.434,79	514.434,79	0,00	0,00	0,00
2005	E360 - 25	Restauro e ristrutturazione Staz. Marittima e collegamento Staz. Albania - 1° stralcio	1.284.997,51	0,00	1.284.997,51	1.284.997,51	0,00	0,00	0,00
2005	E500 - 01	Recupero anticipaz. fondo economato	10.329,00	0,00	10.329,00	10.329,00	0,00	0,00	0,00
2005	E510 - 01	I.V.A.	64.117,61	6.983,19	57.124,42	64.117,61	0,00	0,00	0,00
2005	E550 - 01	Partite in sospeso	121,50	0,00	121,50	121,50	0,00	0,00	0,00
2006	E020 - 01	Contributo Ministero dell'Interno - L.138/84	13.407,00	0,00	13.407,00	13.407,00	0,00	0,00	0,00
2006	E030 - 01	Devoluzione della tassa sulle merci imbarcate e sbarcate, nonché tasse erariali e di ancoraggio (L. 296/06, c. 982, lett. a-b)	549.764,27	549.764,27	0,00	549.764,27	0,00	0,00	0,00
2006	E100 - 01	Imprese portuali - parte variabile (Ord. N. 2)	753.439,63	716.008,77	37.430,86	753.439,63	0,00	0,00	0,00
2006	E100 - 03	Imprese portuali - parte variabile (Ord. N. 3)	45.774,59	38.716,28	7.058,31	45.774,59	0,00	0,00	0,00
2006	E110 - 01	Proventi servizio traffico passeggeri (Ord. N. 1)	611.494,04	161.208,49	450.285,55	611.494,04	0,00	0,00	0,00
2006	E110 - 03	Proventi servizio traffico passeggeri da crociera in transito (Ord. N. 1)	2.931,67	2.931,67	0,00	2.931,67	0,00	0,00	0,00
2006	E120 - 01	Proventi servizio traffico TIR (Ord. N. 1)	91.489,17	35.823,65	55.665,52	91.489,17	0,00	0,00	0,00
2006	E120 - 02	Proventi servizio traffico autovetture (Ord. N. 1)	56.723,76	15.024,51	41.699,25	56.723,76	0,00	0,00	0,00

Autorità Portuale Brindisi Rendiconto dei Residui Attivi

Anno	Cap-art	Descrizione	RISULTATI DELLA GESTIONE				DIFFERENZE		
			Somme Iscrite	Riscossioni	Residui da Riportare	Totale dei Riaccertamenti	Riaccentate in più	Inesigibilità	Insussistenza
2006	E120 - 03	Proventi servizio traffico autobus (Ord. N. 1)	1.122,00	216,00	906,00	1.122,00	0,00	0,00	0,00
2006	E140 - 02	Proventi sosta e deposito merci - Ord.3/99 -	41.568,57	14.793,29	26.775,28	41.568,57	0,00	0,00	0,00
2006	E150 - 01	Proventi ex art.68	160,08	0,00	160,08	160,08	0,00	0,00	0,00
2006	E150 - 04	Proventi parte variabile derivante da servizi di interesse generale	5.645,17	0,00	5.645,17	5.645,17	0,00	0,00	0,00
2006	E170 - 01	Canoni concessioni aree, local e indennizzi	238.819,78	96.290,61	142.529,17	238.819,78	0,00	0,00	0,00
2006	E170 - 02	Canoni concessioni box agenzie	74.002,58	3.238,08	70.764,50	74.002,58	0,00	0,00	0,00
2006	E170 - 03	Canoni concessioni box altri utenti	17.475,44	10.970,95	6.504,49	17.475,44	0,00	0,00	0,00
2006	E170 - 05	Canoni licenze Imprese Portuali e servizi di interesse generale	23.619,04	15.168,18	8.450,86	23.619,04	0,00	0,00	0,00
2006	E180 - 01	Interessi attivi da Banca d'Italia	4.540,67	4.540,67	0,00	4.540,67	0,00	0,00	0,00
2006	E180 - 02	Interessi attivi diversi	374,49	0,00	374,49	374,49	0,00	0,00	0,00
2006	E210 - 02	Recupeni acqua	82.823,89	62.655,79	20.168,10	82.823,89	0,00	0,00	0,00
2006	E220 - 01	Recup. anticipaz. spese div. per acced. fin. realizz. opere/infrastr.	34.520,98	0,00	34.520,98	34.520,98	0,00	0,00	0,00
2006	E240 - 01	Rimborsi ENEL, TELECOM e AQP	5.010,07	83,89	4.926,18	5.010,07	0,00	0,00	0,00
2006	E240 - 02	Entrate diverse	1.540,00	1.540,00	0,00	1.540,00	0,00	0,00	0,00
2006	E390 - 05	Realizz. impianto sterilizzazione e autoclavaggio rifiuti alimentari ambito portuale - Fin. Interreg III Grecia/Italia	700.000,00	0,00	0,00	0,00	0,00	0,00	700.000,00
2006	E390 - 06	Realizz. stalla animali vivi a Costa Morena - Fin. Interreg III Grecia/Italia	1.000.000,00	0,00	1.000.000,00	1.000.000,00	0,00	0,00	0,00
2006	E390 - 09	Completi. opere. attrezzature, impianti ed interventi infrastrutt. spesi ad elevare il grado di sic. nel porto - Fin. Interreg III Grecia/Italia	1.500.000,00	0,00	1.500.000,00	1.500.000,00	0,00	0,00	0,00
2006	E470 - 01	Ritenute erariali diverse	7.088,02	0,00	0,00	0,00	0,00	0,00	7.088,02
2006	E480 - 01	Ritenute previdenziali ed assistenziali	6.743,80	0,00	6.743,80	6.743,80	0,00	0,00	0,00
2006	E510 - 01	I.V.A.	142.690,70	87.672,24	55.018,46	142.690,70	0,00	0,00	0,00
2006	E550 - 01	Parifite in sospeso	342.845,10	187.485,51	155.359,59	342.845,10	0,00	0,00	0,00
		TOTALE	63.269.663,30	2.877.636,98	52.840.366,73	55.718.003,71	0,00	0,00	7.551.659,59

RENDICONTO DELLA GESTIONE
USCITE

Autorità Portuale Brindisi

Rendiconto Finanziario Part. I

Intestazione Capitoli

Anno di Gestione: 2007

24-apr-2008

Codice	Descrizione	Spese	Variazioni (+)	Variazioni (-)	Previsione Assestata	Competenze dell'esercizio				Differenza Previsioni (-)
						Riscossioni e Pagamenti	Da Riscuotere o da Pagare	Totale Acc/imp	Differenza Previsioni (+)	
U1	TITOLO I - SPESE CORRENTI									
U101-01	Per il Presidente	220.000,00	0,00	0,00	220.000,00	194.352,74	13.613,05	207.965,79	0,00	-12.034,21
U101-02	per il Comitato Portuale	18.000,00	0,00	0,00	18.000,00	530,34	16.230,00	16.760,34	0,00	-1.235,66
U101-03	Per gli Organi di Controllo	40.000,00	0,00	0,00	40.000,00	22.148,95	17.850,05	40.000,00	0,00	0,00
U101-04	Accantonamento 10% - Art. 1, c. 58-59, L. 256/05	20.000,00	0,00	0,00	20.000,00	0,00	20.000,00	20.000,00	0,00	0,00
U1010	Comp. assegni, indennità, rimborsi spese	298.000,00	0,00	0,00	298.000,00	217.033,03	67.663,10	284.726,13	0,00	-13.273,87
	TOTALE CATEGORIA...	298.000,00	0,00	0,00	298.000,00	217.033,03	67.663,10	284.726,13	0,00	-13.273,87
U2	Categoria 2A - Oneri per il personale in attività di Servizio									
U200-01	Emolumenti fissi al personale dipendente	1.510.000,00	0,00	0,00	1.510.000,00	712.405,33	383.257,25	1.095.662,58	0,00	-414.337,42
U200-02	Rinnovi CCNL	0,00	0,00	0,00	0,00	0,00	0,00	0,00	0,00	0,00
U200	Emolumenti fissi al personale dipendente	1.510.000,00	0,00	0,00	1.510.000,00	712.405,33	383.257,25	1.095.662,58	0,00	-414.337,42
U300-01	Compensi per lavoro straordinario	30.000,00	0,00	0,00	30.000,00	15.747,62	3.168,80	18.916,42	0,00	-11.083,58
U300-02	Indennità di mensa	15.000,00	0,00	0,00	15.000,00	11.070,91	0,00	11.070,91	0,00	-3.929,09
U300	Emolumenti variabili al personale dipendente	45.000,00	0,00	0,00	45.000,00	26.818,53	3.168,80	29.987,33	0,00	-15.012,67
U400-01	Emolumenti personale non dipendente dall'Ente	37.268,21	0,00	0,00	37.268,21	25.442,49	11.825,72	37.268,21	0,00	0,00
U400-02	Accantonamento - Art. 1, c.56-58, L.256/05 - F. do nazionale politiche sociali	4.140,91	0,00	0,00	4.140,91	0,00	4.140,91	4.140,91	0,00	0,00
U400	Emolumenti personale non dipendente dall'Ente	41.409,12	0,00	0,00	41.409,12	25.442,49	15.966,63	41.409,12	0,00	0,00
U500-01	Indennità e rimborsi spese per missioni	50.000,00	0,00	0,00	50.000,00	20.176,15	3.233,35	23.409,50	0,00	-26.590,50
U500	Indennità e rimborsi spese per missioni	50.000,00	0,00	0,00	50.000,00	20.176,15	3.233,35	23.409,50	0,00	-26.590,50
U600-01	Altri oneri per il personale	0,00	0,00	0,00	0,00	0,00	0,00	0,00	0,00	0,00
U600	Altri oneri per il personale	0,00	0,00	0,00	0,00	0,00	0,00	0,00	0,00	0,00
U700-01	Spese per l'organizzazione di corsi per il person. e partecipaz. a spese per corsi ind. da altri Enti	20.000,00	0,00	0,00	20.000,00	1.500,00	0,00	1.500,00	0,00	-18.400,00
U700	Spese per l'organizzazione di corsi per il person. e partecipaz. a spese per corsi ind. da altri Enti	20.000,00	0,00	0,00	20.000,00	1.500,00	0,00	1.500,00	0,00	-18.400,00
U800-01	Oneri previdenziali ed assistenziali a carico Ente	560.000,00	0,00	0,00	560.000,00	382.485,30	10.837,39	393.322,69	0,00	-166.677,31
U800	Oneri previdenziali ed assistenziali a carico Ente	560.000,00	0,00	0,00	560.000,00	382.485,30	10.837,39	393.322,69	0,00	-166.677,31
	TOTALE CATEGORIA...	2.226.409,12	0,00	0,00	2.226.409,12	1.166.927,80	415.463,42	1.585.391,22	0,00	-641.017,90
U3	Categoria 3A - Oneri per il personale in quiescenza									
U300-01	Pensioni ed altri oneri similari carico Ente	0,00	0,00	0,00	0,00	0,00	0,00	0,00	0,00	0,00
U300	Pensioni ed altri oneri similari carico Ente	0,00	0,00	0,00	0,00	0,00	0,00	0,00	0,00	0,00
U4	Categoria 4A - Spese per l'acquisto di beni di consumo e di									
U100-01	Prestazioni terzi per gestione servizi portuali	6.700,59	67.253,00	0,00	73.953,59	917,69	2.858,79	3.776,48	0,00	-70.177,11
U100-02	Prestazioni terzi per razionaliz. e controllo traffico ambiti port. e Security	740.480,00	0,00	0,00	740.480,00	429.612,10	310.867,90	740.480,00	0,00	0,00
U100-03	Prestazioni di terzi Serv. trasporto lenestre passeggeri	374.400,00	0,00	0,00	374.400,00	187.200,00	187.200,00	374.400,00	0,00	0,00
U100-04	Prestaz. stagionali a supporto dei passeggeri	0,00	22.500,00	0,00	22.500,00	0,00	10.000,00	10.000,00	0,00	-12.500,00
U1000	Prestazioni terzi per gestione servizi portuali	1.121.580,59	89.753,00	0,00	1.211.333,59	617.729,79	510.926,69	1.128.656,48	0,00	-82.677,11
U110-01	Manutenzione impianto elettrico	150.000,00	0,00	0,00	150.000,00	52.922,96	97.077,04	150.000,00	0,00	0,00

Intestazione Capitoli

Codice	Descrizione	Stanziamiento iniziale	Variazioni (+)	Variazioni (-)	Previsione Assestata	Riscossioni e Pagamenti	Da Riscuotere o da Pagare	Competenze dell'Esercizio			Differenza Previsioni (-)
								Totale Accómp	Differenza Previsioni (+)	Differenza Previsioni (-)	
U110 - 02	Manutenzione ordinaria ambiti portuali	0,00	22.500,00	0,00	22.500,00	0,00	0,00	0,00	0,00	0,00	-22.500,00
U110 - 03	Manutenzioni diverse	22.500,00	0,00	0,00	22.500,00	17.173,28	1.203,12	18.376,40	0,00	0,00	-4.123,80
U110	Prestazioni di terzi per ordinarie manutenz. riparaz. ed adattamenti diversi	172.500,00	22.500,00	0,00	195.000,00	70.096,24	98.280,16	168.376,40	0,00	0,00	-26.623,60
U120 - 01	Acquisto materiali di consumo diversi	4.500,00	0,00	0,00	4.500,00	3.453,14	71,25	3.524,39	0,00	0,00	-975,61
U120 - 02	Acquisto combust. riscaldamento, carburante auto	22.500,00	0,00	0,00	22.500,00	6.276,46	477,15	6.753,61	0,00	0,00	-15.746,39
U120	Acquisto materiale di consumo	27.000,00	0,00	0,00	27.000,00	9.729,60	548,40	10.278,00	0,00	0,00	-16.722,00
U130 - 01	Noleggio di mezzi tecnici, autovei, e spese per la conduzione di impianti tecnici	9.000,00	0,00	0,00	9.000,00	8.263,32	0,00	8.263,32	0,00	0,00	-736,68
U130	Noleggio di mezzi tecnici e spese per la conduzione di impianti tecnici	9.000,00	0,00	0,00	9.000,00	8.263,32	0,00	8.263,32	0,00	0,00	-736,68
U140 - 01	Energia elettrica	120.000,00	10.500,00	0,00	130.500,00	104.415,38	20.375,08	124.790,46	0,00	0,00	-5.709,54
U140 - 02	Acqua (Acquedotto Pugliese S.p.A)	80.000,00	19.000,00	0,00	99.000,00	80.830,28	8.513,34	69.343,62	0,00	0,00	-29.656,38
U140	Utenze varie	200.000,00	29.500,00	0,00	229.500,00	165.245,66	28.888,42	194.134,08	0,00	0,00	-35.365,92
U150 - 01	Cancelleria e stampati	20.000,00	7.000,00	0,00	27.000,00	12.980,46	5.686,09	18.666,55	0,00	0,00	-8.333,45
U150 - 02	Materiale vario	500,00	1.300,00	0,00	1.800,00	470,80	8,67	479,47	0,00	0,00	-1.320,53
U150	Materiale economato	20.500,00	8.300,00	0,00	28.800,00	13.451,26	5.694,76	19.146,02	0,00	0,00	-9.653,98
U160 - 01	Vestitario	900,00	0,00	0,00	900,00	895,83	0,00	895,83	0,00	0,00	-4,17
U160	Vestitario	900,00	0,00	0,00	900,00	895,83	0,00	895,83	0,00	0,00	-4,17
U170 - 01	Spese di rappresentanza	4.541,38	0,00	0,00	4.541,38	3.282,36	1.259,00	4.541,38	0,00	0,00	0,00
U170	Spese di rappresentanza	4.541,38	0,00	0,00	4.541,38	3.282,36	1.259,00	4.541,38	0,00	0,00	0,00
U180 - 01	Spese postali, teleg., telef. e valori bollati	30.000,00	1.500,00	0,00	31.500,00	22.980,28	3.048,61	26.028,89	0,00	0,00	-5.471,11
U180	Spese postali, teleg., telef. e valori bollati	30.000,00	1.500,00	0,00	31.500,00	22.980,28	3.048,61	26.028,89	0,00	0,00	-5.471,11
U190 - 01	Spese per consulenze, studi ed altre analoghe prestazioni professionali	63.063,03	0,00	0,00	63.063,03	48.876,92	12.399,82	61.276,74	0,00	0,00	-1.786,29
U190 - 02	Accantonamento - art. 1, c. 55-58, L. 266/05 - F. di razionale politica sociale	7.007,00	0,00	0,00	7.007,00	0,00	6.804,30	6.804,30	0,00	0,00	-202,70
U190	Spese per consulenze, studi ed altre analoghe prestazioni professionali	70.070,03	0,00	0,00	70.070,03	48.876,92	19.204,12	68.081,04	0,00	0,00	-1.988,99
U200 - 01	Impieghi spese diverse per accedere ai finanziamenti, opere infrastrutturali	0,00	0,00	0,00	0,00	0,00	0,00	0,00	0,00	0,00	0,00
U200	Impieghi spese diverse per accedere ai finanziamenti, opere infrastrutturali	0,00	0,00	0,00	0,00	0,00	0,00	0,00	0,00	0,00	0,00
U210 - 01	Spese di pubblicità	8.000,00	0,00	0,00	8.000,00	5.226,07	0,00	5.226,07	0,00	0,00	-2.773,93
U210	Spese di pubblicità	8.000,00	0,00	0,00	8.000,00	5.226,07	0,00	5.226,07	0,00	0,00	-2.773,93
U220 - 01	Mostre, congressi e spese di propaganda	28.000,00	0,00	0,00	28.000,00	15.600,00	12.400,00	28.000,00	0,00	0,00	-5.000,00
U220 - 02	Publicazioni dell'Ente	0,00	5.000,00	0,00	5.000,00	0,00	0,00	0,00	0,00	0,00	-5.000,00
U220 - 03	Libri, riviste, giornali	7.000,00	0,00	0,00	7.000,00	4.843,38	1.699,97	6.543,35	0,00	0,00	-456,65
U220 - 04	Quote associative	20.000,00	22.500,00	0,00	42.500,00	20.000,00	22.500,00	42.500,00	0,00	0,00	0,00
U220	Spese promozionali e di propaganda	55.000,00	27.500,00	0,00	82.500,00	40.443,38	36.599,97	77.043,35	0,00	0,00	-5.456,65
U230 - 01	Spese legali, giudiziarie, tributarie, notarili e varie	100.000,00	60.000,00	0,00	160.000,00	49.805,81	110.194,19	160.000,00	0,00	0,00	0,00
U230	Spese legali, giudiziarie, tributarie, notarili e varie	100.000,00	60.000,00	0,00	160.000,00	49.805,81	110.194,19	160.000,00	0,00	0,00	0,00

Autorità Portuale Brindisi

Rendiconto Finanziario Part. I

Intestazione Capittoli

Anno di Gestione: 2007

24-apr-2008

Codice	Descrizione	Stanziam. Iniziale	Variazioni (+)	Variazioni (-)	Previsione Assestata	Riscossioni e Pagamenti	Da Riscuotere e da Pagare	Totale Acc/Imp	Differenza Previsioni (+)	Differenza Previsioni (-)
U240 - 01	Premi di assicurazione	35.000,00	0,00	0,00	35.000,00	4.061,79	30.525,29	34.587,08	0,00	-412,92
U240	Premi di assicurazione	35.000,00	0,00	0,00	35.000,00	4.061,79	30.525,29	34.587,08	0,00	-412,92
U250 - 01	Spese tecniche e varie	7.000,00	0,00	0,00	7.000,00	787,05	1.788,03	2.575,08	0,00	-4.424,92
U250	Spese tecniche e varie	7.000,00	0,00	0,00	7.000,00	787,05	1.788,03	2.575,08	0,00	-4.424,92
U260 - 01	Spese per pulizia uffici ed aree portuali	510.000,00	70.000,00	0,00	580.000,00	205.522,49	374.477,51	580.000,00	0,00	0,00
U260	Spese per pulizia uffici ed aree portuali	510.000,00	70.000,00	0,00	580.000,00	205.522,49	374.477,51	580.000,00	0,00	0,00
U270 - 01	Spese per servizi informatici e telematici	25.000,00	0,00	0,00	25.000,00	13.600,30	6.110,00	19.710,30	0,00	-5.289,70
U270	Spese per servizi informatici e telematici	25.000,00	0,00	0,00	25.000,00	13.600,30	6.110,00	19.710,30	0,00	-5.289,70
U280 - 01	Spese diverse	5.000,00	5.000,00	0,00	10.000,00	0,00	0,00	0,00	0,00	-10.000,00
U280 - 02	Indennità commissioni varie	10.000,00	10.000,00	0,00	20.000,00	0,00	20.000,00	20.000,00	0,00	0,00
U280 - 03	Accanton. 10% - art. 22 - c.1	0,00	0,00	0,00	0,00	0,00	0,00	0,00	0,00	0,00
U280 - 04	Accantonamento 20% - art.57 Legge 266/05	324.053,00	0,00	0,00	324.053,00	324.053,00	0,00	324.053,00	0,00	0,00
U280	Spese diverse	339.053,00	15.000,00	0,00	354.053,00	324.053,00	20.000,00	344.053,00	0,00	-10.000,00
	TOTALE CATEGORIA	2.735.745,00	324.053,00	0,00	3.059.798,00	1.604.051,17	1.247.545,15	2.851.596,32	0,00	-207.601,68
U5	Categoria 5* - Trasferimenti Passivi									
U290 - 01	Contributi e società eserc. attività accessorie o strumen. all'attività - Legge 84/94 art.6 -	0,00	0,00	0,00	0,00	0,00	0,00	0,00	0,00	0,00
U290 - 02	Contrib. per borse di studio e/o acquisto attrezzat. e materiale didattico per l'Università di Brindisi	0,00	0,00	0,00	0,00	0,00	0,00	0,00	0,00	0,00
U290 - 03	Università di Bari - Contributo dottorato di ricerca pubblica Amm.	0,00	0,00	0,00	0,00	0,00	0,00	0,00	0,00	0,00
U290	Contributi aventi attinenza allo sviluppo delle attività portuali	0,00	0,00	0,00	0,00	0,00	0,00	0,00	0,00	0,00
	TOTALE CATEGORIA	0,00	0,00	0,00	0,00	0,00	0,00	0,00	0,00	0,00
U6	Categoria 6* - Oneri Finanziari									
U300 - 01	Interess pass., spese e commiss. bancarie	20.000,00	0,00	0,00	20.000,00	0,00	0,00	0,00	0,00	-20.000,00
U300	Interess pass., spese e commiss. bancarie	20.000,00	0,00	0,00	20.000,00	0,00	0,00	0,00	0,00	-20.000,00
	TOTALE CATEGORIA	20.000,00	0,00	0,00	20.000,00	0,00	0,00	0,00	0,00	-20.000,00
U7	Categoria 7* - Oneri Tributarî									
U310 - 01	IVA non detraibile (art.19)	180.000,00	0,00	0,00	180.000,00	82.796,46	15.955,33	98.756,79	0,00	-81.243,21
U310	IVA non detraibile (art.19)	180.000,00	0,00	0,00	180.000,00	82.796,46	15.955,33	98.756,79	0,00	-81.243,21
U320 - 01	Oneri tributarî diversi: (IRAP e varie)	35.000,00	0,00	0,00	35.000,00	24.385,29	1.641,40	26.027,69	0,00	-8.972,31
U320 - 02	Tasse di circolazione automezzi	1.200,00	0,00	0,00	1.200,00	206,75	0,00	206,75	0,00	-993,25
U320	Oneri tributarî	36.200,00	0,00	0,00	36.200,00	24.593,04	1.641,40	26.234,44	0,00	-9.965,96
	TOTALE CATEGORIA	216.200,00	0,00	0,00	216.200,00	107.391,50	17.596,73	124.988,23	0,00	-91.208,77
U8	Categoria 8* - Restituzioni e rimborsi diversi									
U330 - 01	Rimborso acqua SIGRI e soc.conduz. impianto	100.000,00	0,00	0,00	100.000,00	74.053,52	22.552,23	96.605,75	0,00	-3.394,25
U330 - 02	Restituzioni e rimborsi diversi	10.000,00	0,00	0,00	10.000,00	760,54	3.353,81	4.114,35	0,00	-5.885,65
U330 - 03	Progetto IONAS - Quota parte (crt Cap. E2/0/02 - 2005)	26.000,00	0,00	0,00	26.000,00	9.491,42	16.508,58	26.000,00	0,00	0,00
U330 - 04	D.L. 194/02 convertito L. 246/02 (Sistemazione contabile)	115.538,00	0,00	0,00	115.538,00	0,00	115.538,00	115.538,00	0,00	0,00
U330	Restituzioni e rimborsi diversi	251.538,00	0,00	0,00	251.538,00	84.305,46	157.952,62	242.258,10	0,00	-9.279,90
	TOTALE CATEGORIA	251.538,00	0,00	0,00	251.538,00	84.305,46	157.952,62	242.258,10	0,00	-9.279,90

Autorità Portuale Brindisi

Anno di Gestione: 2007

24-apr-2008

Rendiconto Finanziario Part. I

Intestazione Capitoli

Codice	Descrizione	Stocamento Iniziale	Variazioni (+)	Variazioni (-)	Previsione Assestata	Competenze dell'Esercizio				Differenza Previsioni (c)	
						Riscossioni e Pagamenti	Da riscuotere o da pagare	Totale Accomp.	Differenza Previsioni (t)		
U9	Categoria 9* - Spese non classificabili in altre voci										
U340 - 01	Spese per liti, arbitrag. resc. ed access.	25.000,00	0,00	0,00	25.000,00	12.691,46	0,00	12.691,46	0,00	-12.308,54	
U340	Spese per liti, arbitrag. resc. ed access.	25.000,00	0,00	0,00	25.000,00	12.691,46	0,00	12.691,46	0,00	-12.308,54	
U350 - 01	Fondo di riserva	178.568,76	0,00	20.381,14	158.187,62	0,00	0,00	0,00	0,00	-158.187,62	
U350	Fondo di riserva	178.568,76	0,00	20.381,14	158.187,62	0,00	0,00	0,00	0,00	-158.187,62	
U360 - 01	Oneri vari straordinari	0,00	20.381,14	0,00	20.381,14	0,00	0,00	20.381,14	0,00	-107.817,04	
U360 - 02	Anticipazione spese diverse per accedere ai finanziamenti per Opere infrastrutturali	130.000,00	0,00	0,00	130.000,00	22.182,96	0,00	22.182,96	0,00	-107.817,04	
U360 - 03	Gest.Finanz. Interreg Italia/Albania	0,00	0,00	0,00	0,00	0,00	0,00	0,00	0,00	0,00	
U360 - 04	Gest.Finanz. Interreg Italia/Albania (Liq. Prog. Security)	0,00	0,00	0,00	0,00	0,00	0,00	0,00	0,00	0,00	
U360 - 05	Gestione Finanz. Interreg III Grecia/Italia	0,00	0,00	0,00	0,00	0,00	0,00	0,00	0,00	0,00	
U360	Oneri vari straordinari	130.000,00	20.381,14	0,00	150.381,14	22.182,96	0,00	42.564,10	0,00	-107.817,04	
U370 - 01	Spese per realizzo delle entrate	50.000,00	0,00	0,00	50.000,00	6.023,94	1.509,85	7.533,89	0,00	-42.466,11	
U370	Spese per realizzo delle entrate	50.000,00	0,00	0,00	50.000,00	6.023,94	1.509,85	7.533,89	0,00	-42.466,11	
	TOTALE CATEGORIA...	383.568,76	20.381,14	20.381,14	383.568,76	40.898,36	21.851,09	62.749,45	0,00	-320.779,31	
	TOTALE TITOLO...	6.130.850,98	344.434,14	20.381,14	6.454.913,98	3.222.607,34	1.929.145,11	5.151.752,45	0,00	-1.303.161,43	
U2	TITOLO II - SPESE IN CONTO CAPITALE										
U10	Categoria 1* - Acquisto di Immobili e Opere Portuali										
U380 - 01	Lavori di complet.funz. sporgente Costa Morena Est. per realizz.nuovi piazzali e dragaggio fionali per nuovi accessi operativi.	0,00	0,00	0,00	0,00	0,00	0,00	0,00	0,00	0,00	
U380 - 02	Opere di adeguamento del terminal per navi gasiere in Costa Morena	0,00	0,00	0,00	0,00	0,00	0,00	0,00	0,00	0,00	
U380 - 03	Disinquinamento del Seno di Ponente	0,00	32.626.685,14	0,00	32.626.685,14	0,00	32.626.685,14	32.626.685,14	0,00	0,00	
U380 - 04	Bonifica copertura in eleniti dei capannoni ex Montedison nell'area portuale	0,00	0,00	0,00	0,00	0,00	0,00	0,00	0,00	0,00	
U380 - 05	Impianto per la raccolta e trattamento delle acque di sentina e slops e per lo stoccaggio dei prodotti di recupero	0,00	0,00	0,00	0,00	0,00	0,00	0,00	0,00	0,00	
U380 - 06	Realizz. spazio attrezzato per uffici Dogana, Polizia, Finanza, servizi igienici, ecc. per funzionari. Indipendente attracchi di Costa Morena	0,00	0,00	0,00	0,00	0,00	0,00	0,00	0,00	0,00	
U380 - 07	Road-z. Stoz. Troghi, Albania con posto di controllo l'ol. zona Cianciola	0,00	0,00	0,00	0,00	0,00	0,00	0,00	0,00	0,00	
U380 - 08	Completamento funzionale sporgente Est. molo Costa Morena e dragaggio - 2° Stralisco (M.I.T.)	0,00	0,00	0,00	0,00	0,00	0,00	0,00	0,00	0,00	
U380 - 09	Riquadr. aree e realizz. pontili Seno di Ponente per attracco natanti piccole pesche (banchina Montenegro)	0,00	0,00	0,00	0,00	0,00	0,00	0,00	0,00	0,00	
U380 - 10	Interventi valoriz. beni demaniali porto di Brindisi (2° acc. di progr. M.M.)	0,00	0,00	0,00	0,00	0,00	0,00	0,00	0,00	0,00	
U380 - 11	Area controllo Punta di Terracina con dep. uff. Polizia e serv.	0,00	0,00	0,00	0,00	0,00	0,00	0,00	0,00	0,00	
U380 - 12	Opere completam. accessi port. nei traghetti e Ro-Ro di S. Apollinare Porto di Brindisi (M.I.T. - D.M. 02/05/2003)	0,00	0,00	0,00	0,00	0,00	0,00	0,00	0,00	0,00	
U380 - 13	Realizz. Stazione Meridiana passeggeri, servizi e strutture logistiche operatori portuali (M.I.T. - D.M. 02/05/2001)	0,00	0,00	0,00	0,00	0,00	0,00	0,00	0,00	0,00	
U380 - 14	Studio fattibilità per la realizz. di un Distripark nell'area portuale di Brindisi (C.M. 50% C.I.P.E)	0,00	0,00	0,00	0,00	0,00	0,00	0,00	0,00	0,00	
U380 - 15	Studio fattibilità per la realizz. di un Distripark nell'area portuale di Brindisi (C.M. 50% C.I.P.E)	0,00	0,00	0,00	0,00	0,00	0,00	0,00	0,00	0,00	
U380 - 16	Adeguam.piazzeal Costa Morena Ovest e realizzazione vie di corsa grates	0,00	0,00	0,00	0,00	0,00	0,00	0,00	0,00	0,00	
U380 - 17	Riqualificazione e consolidamento Porto Interno Seno di Levante	0,00	0,00	0,00	0,00	0,00	0,00	0,00	0,00	0,00	
U380 - 18	Realizzaz. circuito doganale	0,00	0,00	0,00	0,00	0,00	0,00	0,00	0,00	0,00	
U380 - 19	Realizz. strutt. banchinate Capo Bianco spostamen. deposito nafta Mar. Militare	0,00	0,00	0,00	0,00	0,00	0,00	0,00	0,00	0,00	
U380 - 20	Bonifica e riqualif. area ex P.O.L. Seno di Levante (1° acc. di progr. M.M.)	0,00	0,00	0,00	0,00	0,00	0,00	0,00	0,00	0,00	

Autorità Portuale Brindisi

rendiconto Finanziario Part. I

Anno di Gestione: 2007

24-apr-2008

Intestazione Caplioli

Codice	Descrizione	Finanziamento Iniziale	Variazioni (+)	Variazioni (-)	Previsione Assestata	Riscossioni e Pagamenti	Da Riscuotere o da Pagare	Competenze dell'Esercizio		
								Totale Accalimp	Differenza Previsioni (+)	Differenza Previsioni (-)
U380 - 21	Dragaggio fondaie e disinquinamento Seno di Levante	0,00	0,00	0,00	0,00	0,00	0,00	0,00	0,00	0,00
U380 - 22	Costruzione nuova caserma VVFF e servizio antincendio	0,00	0,00	0,00	0,00	0,00	0,00	0,00	0,00	0,00
U380 - 23	Banchinamento prolungamento Capo Bianco	0,00	0,00	0,00	0,00	0,00	0,00	0,00	0,00	0,00
U380 - 24	Centro Servizi Intermodali retro-portuale - Disripark	0,00	0,00	0,00	0,00	0,00	0,00	0,00	0,00	0,00
U380 - 25	Completamento piazzali Costa Morena Est - 3° Stralcio	0,00	0,00	0,00	0,00	0,00	0,00	0,00	0,00	0,00
U380 - 26	Realizzazione opere, attrezzature impianti ed interventi, spesi ad elevare il grado di sic. nel porto (MIT - DM 24/02/2004)	0,00	0,00	0,00	0,00	0,00	0,00	0,00	0,00	0,00
U380 - 27	Realizzazione Punte Ispezione Frontaliere (PIF)	0,00	0,00	0,00	0,00	0,00	0,00	0,00	0,00	0,00
U380 - 28	Restauro e ristruttur. Staz. Marittima e collegamento Stazione Albania - 1° stralcio	0,00	0,00	0,00	0,00	0,00	0,00	0,00	0,00	0,00
U380 - 29	Realizz. impianto sterilizzaz. e autoclavaggio rifiuti alimentari ambito portuale - Finanz. Interreg III. Grecia/Italia	0,00	0,00	0,00	0,00	0,00	0,00	0,00	0,00	0,00
U380 - 30	Realizzaz. stalla animali vivi a Costa Morena - Finanz. Interreg III. Grecia/Italia	0,00	0,00	0,00	0,00	0,00	0,00	0,00	0,00	0,00
U380 - 31	Articolo a disposizione	0,00	0,00	0,00	0,00	0,00	0,00	0,00	0,00	0,00
U380 - 32	Articolo a disposizione	0,00	0,00	0,00	0,00	0,00	0,00	0,00	0,00	0,00
U380 - 33	Complet. opere, attrezzature, impianti ed interventi infrastrutt. spesi ad elevare il grado di sic. nel porto - Finanz. Interreg III. Grecia/Italia	0,00	0,00	0,00	0,00	0,00	0,00	0,00	0,00	0,00
U380 - 34	Acquisto immobile da destinare a Terminali Agenzie (INTERREG IIIA Italia-Grecia M. 1.1)	0,00	0,00	0,00	0,00	0,00	0,00	0,00	0,00	0,00
U380 - 35	Concorsi e messe in sicurezza Punta Riso e Bocche di Puglia (INTERREG IIIA Italia-Grecia M. 1.1)	1.027.006,52	0,00	0,00	1.027.006,52	0,00	1.027.006,52	0,00	0,00	0,00
U380 - 36	Concorso per la progettazione e la costruzione di un sistema di sicurezza per il porto di Brindisi (INTERREG IIB Archimed SAS/ACAP/PUCC/ARCC/URCHIA/INTERREG IIB Archimed)	347.750,00	0,00	0,00	347.750,00	74.400,00	273.350,00	347.750,00	0,00	0,00
U380 - 37	Sistema informativo e telematico controllo e gestione trattamento e servizi portuali Bari Brindisi Igmenitisa e Patrasso (INTERREG IIB Archimed)	460.000,00	0,00	0,00	460.000,00	39.024,99	420.975,01	460.000,00	0,00	0,00
U380 - 38	Progetto di studio e realizzazione di un sistema di sicurezza per il porto di Brindisi (INTERREG IIB Archimed)	455.052,00	0,00	0,00	455.052,00	27.517,60	427.534,40	455.052,00	0,00	0,00
U380 - 39	Realizzazione di un sistema di sicurezza per il porto di Brindisi (INTERREG IIB Archimed)	53.332,00	0,00	0,00	53.332,00	24.300,00	29.032,00	53.332,00	0,00	0,00
U380 - 40	Sistema integr. di sicurezza e sorveglianza per controllo di pax e veicoli (INTERREG IIIA Italia-Grecia M. 1.2 "SECINS")	2.142.218,00	0,00	0,00	2.142.218,00	59.052,51	2.083.165,49	2.142.218,00	0,00	0,00
U380 - 41	Micro radar con copertura spettrale portuale per evitare collisioni con i natanti (INTERREG IIIA Italia-Grecia M. 1.2 "SECINS")	1.828.200,00	0,00	0,00	1.828.200,00	57.750,00	1.770.450,00	1.828.200,00	0,00	0,00
U380 - 42	Sistema di facilitazione per l'accoglienza degli immigrati (INTERREG IIIA Italia-Grecia M. 1.2 "ITNET")	40.000,00	0,00	0,00	40.000,00	3.600,00	36.400,00	40.000,00	0,00	0,00
U380 - 43	Connetti internet terrestre su WiFi comuni, grossa antenna finalizz. supporto flussi tur. da Grecia per porto BR (INTERREG IIIA Italia-Grecia M. 1.2 "ITNET")	30.000,00	0,00	0,00	30.000,00	2.850,00	27.150,00	30.000,00	0,00	0,00
U380 - 44	Realizz. Rete ferroviaria Barchina Costa Morena Est e piattaforma logistica	0,00	1.100.000,00	0,00	1.100.000,00	0,00	1.100.000,00	1.100.000,00	0,00	0,00
U380 - 45	Realizz. rilievo aerotogrammetrico porto di Brindisi	0,00	111.910,00	0,00	111.910,00	0,00	111.910,00	111.910,00	0,00	0,00
U380 - 46	Realizz ed Assis. tecn. Sivilun, network qualif. Risorse Umane fog. e Trasp. (Interreg card-phase "ADRIAFORM")	0,00	71.400,00	0,00	71.400,00	0,00	71.400,00	71.400,00	0,00	0,00
U380	Acquisizione immobili ed opere portuali	6.363.559,52	33.909.995,14	0,00	40.293.553,66	283.505,10	40.010.048,56	40.293.553,66	0,00	0,00
U390 - 01	Lavori escavazione Porti - D.M. 6-9-98 -	0,00	0,00	0,00	0,00	0,00	0,00	0,00	0,00	0,00
U390	Lavori escavazione Porti - D.M. 6-9-98 -	0,00	0,00	0,00	0,00	0,00	0,00	0,00	0,00	0,00
U400 - 01	Ristrut/manut. strada comprens. Demaniale	1.532.852,47	0,00	0,00	1.532.852,47	905.513,74	627.338,73	1.532.852,47	0,00	0,00
U400	Ristrut/manut. strada comprens. Deman	1.532.852,47	0,00	0,00	1.532.852,47	905.513,74	627.338,73	1.532.852,47	0,00	0,00
U11	Categoria 2* - Acquisizione di Immobili Tecnliche	7.916.410,99	33.909.995,14	0,00	41.826.406,13	1.185.018,84	40.637.387,29	41.826.406,13	0,00	0,00
U410 - 01	Impianti portuali	30.000,00	0,00	0,00	30.000,00	0,00	3.775,00	3.775,00	0,00	-26.227,00
U410	Impianti portuali	30.000,00	0,00	0,00	30.000,00	0,00	3.775,00	3.775,00	0,00	-26.227,00

Autorità Portuale Brindisi

Rendiconto Finanziario Part. I

Intestazione Capitoli

Anno di Gestione: 2007

24-apr-2008

Codice	Descrizione	Stanziamiento Iniziale	Variazioni (+)	Variazioni (-)	Previsione Assestata	Riscossioni e Pagamenti	Da Riscuotere o da Pagare	Totale Acq/Imp	Differenza Previsioni (+)	Differenza Previsioni (-)	Competenze dell'Esercizio	
U660 - 01	Partite in sospeso	500.000,00	0,00	0,00	500.000,00	484.740,10	1.371,88	486.111,98	0,00	-13.888,02		
U680	Partite in sospeso	500.000,00	0,00	0,00	500.000,00	484.740,10	1.371,88	486.111,98	0,00	-13.888,02		
	TOTALE CATEGORIA	2.447.329,00	0,00	0,00	2.447.329,00	1.564.126,88	66.203,70	1.630.330,58	0,00	-816.998,42		
	TOTALE TITOLO	2.447.329,00	0,00	0,00	2.447.329,00	1.564.126,88	66.203,70	1.630.330,58	0,00	-816.998,42		
	Totale Generale Uscite	16.942.347,87	34.254.429,28	20.381,14	51.176.396,01	6.095.648,42	42.684.674,47	48.780.322,89	0,00	-2.396.073,12		

Autorità Portuale Brindisi

Rendiconto Finanziario Part. I

Intestazione Titoli

Anno di Gestione: 2007

23-apr-2008

Codice	Descrizione	Stanziam. Iniziale	Variazioni (+)	Variazioni (-)	Previsione Assestata	Competenze dell'Esercizio					
						Riscossioni e Pagamenti	Da Riscuotere o da Pagare	Totale Acc/Imp	Differenza Previsioni (+)	Differenza Previsioni (-)	
U1	TITOLO I - SPESE CORRENTI	6.130.860,88	344.434,14	20.381,14	6.454.913,88	3.222.607,34	1.929.145,11	5.151.752,45	0,00	-1.303.161,43	
U2	TITOLO II - SPESE IN CONTO CAPITALE	8.314.157,99	33.909.995,14	0,00	42.224.153,13	1.308.914,20	40.689.325,66	41.986.239,86	0,00	-225.913,27	
U3	TITOLO III - SPESE PER L'ESTINZIONE DI MUTUI E ANTICIPAZIONI	50.000,00	0,00	0,00	50.000,00	0,00	0,00	0,00	0,00	-50.000,00	
U4	TITOLO IV - SPESE PER PARTITE DI GIRO	2.447.329,00	0,00	0,00	2.447.329,00	1.564.126,88	66.203,70	1.630.330,58	0,00	-816.998,42	
	Totale Generale Uscite	16.942.347,87	34.254.429,28	20.381,14	51.176.396,01	6.095.648,42	42.684.674,47	48.780.322,89	0,00	-2.396.073,12	

Autoretà Portuale Brindisi

Rendiconto Finanziario Part. II

Anno di Gestione: 2007

24-apr-2008

Codice	Descrizione	Gestione Residui degli Esercizi Precedenti					Gestione di Cassa					Totale Residui	
		Inizio Esercizio	Riscossioni o Pagamenti	Da Riscuotere o da Pagare	Totale	Variazioni Residui	Insussistenze	Provisione Assestata	Riscossioni o Pagamenti	Differenza Previsioni			
U1	TITOLO I - SPESE CORRENTI												
U101 - 01	Per il Presidente	71.752,29	46.397,59	25.364,70	71.752,29	0,00	0,00	251.170,00	240.750,33	10.419,67	38.967,75		
U1010 - 02	Per il Comitato Portuale	12.210,00	9.410,00	2.800,00	12.210,00	0,00	0,00	25.000,00	9.940,34	15.059,66	19.030,00		
U1010 - 03	Per gli Organi di Controllo	7.069,60	4.771,51	2.328,09	7.069,60	0,00	0,00	45.000,00	26.921,46	18.078,54	20.178,14		
U1010 - 04	Accantonamento 10% - Art. 1. c. 58-59. L. 266/05	21.844,28	21.844,28	0,00	21.844,28	0,00	0,00	25.306,00	21.844,28	3.461,72	20.000,00		
U1010	Comp. assegn. indennità, rimborsi spese	112.906,17	82.423,38	30.482,79	112.906,17	0,00	0,00	346.476,00	299.456,41	47.019,59	98.175,89		
	TOTALE CATEGORIA...	112.906,17	82.423,38	30.482,79	112.906,17	0,00	0,00	346.476,00	299.456,41	47.019,59	98.175,89		
U2	Categoria 2ª - Oneri per il personale in attività di Servizio												
U202 - 01	Emolumenti fissi al personale dipendente	321.085,20	321.084,50	0,00	321.084,50	0,00	0,70	1.550.000,00	1.033.489,83	516.510,17	383.257,25		
U202 - 02	Rinnovi CCNL	0,00	0,00	0,00	0,00	0,00	0,00	0,00	0,00	0,00	0,00		
U2020	Emolumenti fissi al personale dipendente	321.085,20	321.084,50	0,00	321.084,50	0,00	0,70	1.550.000,00	1.033.489,83	516.510,17	383.257,25		
U3030 - 01	Compensi per lavoro straordinario	2.722,04	2.722,04	0,00	2.722,04	0,00	0,00	25.000,00	18.469,66	6.530,34	3.168,80		
U3030 - 02	Indennità di mensa	14,00	14,00	0,00	14,00	0,00	0,00	15.000,00	11.084,91	3.915,09	0,00		
U3030	Emolumenti variabili al personale dipendente	2.736,04	2.736,04	0,00	2.736,04	0,00	0,00	40.000,00	29.554,57	10.445,43	3.168,80		
U4040 - 01	Emolumenti personale non dipendente dall'Ente	0,00	0,00	0,00	0,00	0,00	0,00	37.268,21	29.442,49	7.825,72	11.825,72		
U4040 - 02	Accantonamento - Art. 1. c. 56-58. L. 266/05 - F. do nazionale politiche sociali	3.071,66	3.071,66	0,00	3.071,66	0,00	0,00	3.091,50	3.071,66	19,84	4.140,91		
U4040	Emolumenti personale non dipendente dall'Ente	3.071,66	3.071,66	0,00	3.071,66	0,00	0,00	40.359,71	29.514,15	11.845,56	15.966,63		
U5050 - 01	Indennità e rimborsi spese per missioni	6.053,70	1.929,44	4.124,26	6.053,70	0,00	0,00	50.000,00	22.105,59	27.894,41	7.357,61		
U5050	Indennità e rimborsi spese per missioni	6.053,70	1.929,44	4.124,26	6.053,70	0,00	0,00	50.000,00	22.105,59	27.894,41	7.357,61		
U6060 - 01	Altri oneri per il personale	0,00	0,00	0,00	0,00	0,00	0,00	0,00	0,00	0,00	0,00		
U6060	Altri oneri per il personale	0,00	0,00	0,00	0,00	0,00	0,00	0,00	0,00	0,00	0,00		
U7070 - 01	Spese per l'organizz. di corsi per il person. e partecip. a spese per corsi ind. da altri Enti	0,00	0,00	0,00	0,00	0,00	0,00	20.000,00	1.600,00	18.400,00	0,00		
U7070	Spese per l'organizz. di corsi per il person. e partecip. a spese per corsi ind. da altri Enti	0,00	0,00	0,00	0,00	0,00	0,00	20.000,00	1.600,00	18.400,00	0,00		
U8080 - 01	Oneri previdenziali ed assistenziali a carico Ente	17.262,12	14.015,80	3.246,32	17.262,12	0,00	0,00	560.000,00	396.501,10	163.498,90	14.083,71		
U8080	Oneri previdenziali ed assistenziali a carico Ente	17.262,12	14.015,80	3.246,32	17.262,12	0,00	0,00	560.000,00	396.501,10	163.498,90	14.083,71		
	TOTALE CATEGORIA...	350.206,72	342.897,44	7.370,68	350.206,72	0,00	0,70	2.260.369,71	1.511.765,24	748.594,47	423.834,00		
U3	Categoria 3ª - Oneri per il personale in quiescenza												
U990 - 01	Pensioni ed altri oneri similari carico Ente	0,00	0,00	0,00	0,00	0,00	0,00	0,00	0,00	0,00	0,00		
U990	Pensioni ed altri oneri similari carico Ente	0,00	0,00	0,00	0,00	0,00	0,00	0,00	0,00	0,00	0,00		
U4	Categoria 4ª - Spese per l'acquisto di beni di consumo e di												
U100 - 01	Prestazioni terzi per gestione servizi portuali	205.120,00	205.120,00	0,00	205.120,00	0,00	0,00	635.360,00	634.732,10	627,90	310.667,90		
U100 - 02	Security	187.200,00	187.200,00	0,00	187.200,00	0,00	0,00	374.400,00	374.400,00	0,00	187.200,00		
U100 - 03	Prestazioni di terzi Serv. trasporto terrestre passeggeri	0,00	0,00	0,00	0,00	0,00	0,00	0,00	0,00	0,00	10.000,00		
U100 - 04	Prestaz. stagionali a supporto dei passeggeri	0,00	0,00	0,00	0,00	0,00	0,00	0,00	0,00	0,00	0,00		
U100	Prestazioni terzi per gestione servizi portuali	396.599,49	392.320,00	0,00	392.320,00	0,00	4.279,49	1.019.760,00	1.010.049,79	9.710,21	510.926,69		
U110 - 01	Manutenzione impianto elettrico	223.465,27	55.906,42	129.109,20	185.015,62	0,00	38.469,65	160.000,00	108.829,38	51.170,62	226.186,24		

Autorità Portuale Brindisi

Rendiconto Finanziario Part. II

Anno di Gestione: 2007

24 apr-2008

Codice	Descrizione	Inizio Esercizio	Gestione Residui degli Esercizi Precedenti				Totale	Variazioni Residui	Insussistenze	Previsione Assestata	Gestione di Cassa			Totale Residui
			Riscossioni o Pagamenti	Da Riscuotere o da Pagare	Totale	Riscossioni o Pagamenti					Riscossioni o Pagamenti	Differenza Previsioni		
U110 - 02	Manutenzione ordinaria ambifi portuali	0,00	0,00	0,00	0,00	0,00	0,00	0,00	0,00	0,00	0,00	0,00	0,00	
U110 - 03	Manutenzioni diverse	16.352,93	2.460,53	13.892,40	16.352,93	0,00	0,00	0,00	26.000,00	19.653,81	6.336,19	15.065,52	15.065,52	
U110	Prestazioni di terzi per ordinarie manutenz. riparaz.ed adattamenti diversi	239.838,20	58.396,95	142.971,60	201.368,55	0,00	0,00	38.469,65	186.000,00	128.493,19	57.506,81	241.251,76	241.251,76	
U120 - 01	Acquisto materiali di consumo diversi	3.067,14	1.480,63	1.586,51	3.067,14	0,00	0,00	0,00	5.000,00	4.933,77	66,23	1.657,76	1.657,76	
U120 - 02	Acquisto combust. riscaldamento, carburante auto	7.844,19	6.866,43	93,33	6.959,76	0,00	0,00	884,43	22.500,00	13.142,89	9.357,11	570,48	570,48	
U120	Acquisto materiale di consumo	10.911,33	8.347,06	1.679,84	10.026,90	0,00	0,00	884,43	27.500,00	18.076,66	9.423,34	2.228,24	2.228,24	
U130 - 01	Noleggio di mezzi tecnici, autovot. e spese per la conduzione di impianti tecnici	20,00	0,00	20,00	20,00	0,00	0,00	0,00	9.000,00	8.263,32	736,68	20,00	20,00	
U130	Noleggio di mezzi tecnici e spese per la conduzione di impianti tecnici	20,00	0,00	20,00	20,00	0,00	0,00	0,00	9.000,00	8.263,32	736,68	20,00	20,00	
U140 - 01	Energie elettrica	44.571,70	13.371,22	9.640,30	23.011,52	0,00	0,00	21.960,18	140.000,00	117.786,60	22.213,40	30.015,38	30.015,38	
U140 - 02	Acqua (Acquedotto Pugliese S.p.A)	37.964,11	18.134,90	0,00	18.134,90	0,00	0,00	19.829,21	100.000,00	78.965,18	21.034,82	8.513,34	8.513,34	
U140	Utenze varie	82.935,81	31.506,12	9.640,30	41.146,42	0,00	0,00	41.789,39	240.000,00	196.751,78	43.245,22	38.528,72	38.528,72	
U150 - 01	Cancelleria e stampati	25.381,26	5.480,13	19.901,13	25.381,26	0,00	0,00	0,00	25.000,00	18.460,59	6.539,41	25.587,22	25.587,22	
U150 - 02	Materiale vario	522,40	54,90	467,50	522,40	0,00	0,00	0,00	500,00	525,70	-25,70	476,17	476,17	
U150	Materiale economico	25.903,66	5.535,03	20.368,63	25.903,66	0,00	0,00	0,00	25.500,00	18.986,29	6.513,71	26.063,39	26.063,39	
U160 - 01	Vestiaro	0,00	0,00	0,00	0,00	0,00	0,00	0,00	900,00	895,63	4,17	0,00	0,00	
U160	Vestiaro	0,00	0,00	0,00	0,00	0,00	0,00	0,00	900,00	895,63	4,17	0,00	0,00	
U170 - 01	Spese di rappresentanza	7.559,44	1.996,95	5.562,49	7.559,44	0,00	0,00	0,00	9.500,00	5.279,33	4.220,67	6.821,45	6.821,45	
U170	Spese di rappresentanza	7.559,44	1.996,95	5.562,49	7.559,44	0,00	0,00	0,00	9.500,00	5.279,33	4.220,67	6.821,45	6.821,45	
U180 - 01	Spese postali, telegr. telef. e valori bollati	4.235,86	2.158,90	2.076,96	4.235,86	0,00	0,00	0,00	40.000,00	25.139,18	14.860,82	5.125,57	5.125,57	
U180	Spese postali, telegr. telef. e valori bollati	4.235,86	2.158,90	2.076,96	4.235,86	0,00	0,00	0,00	40.000,00	25.139,18	14.860,82	5.125,57	5.125,57	
U190 - 01	Spese per consulenze, studi ed altre analoghe prestazioni professionali	95.028,57	25.310,90	69.637,67	94.948,57	0,00	0,00	80,00	150.000,00	74.187,82	75.812,18	82.037,49	82.037,49	
U190 - 02	Addebiamento - art. 1, c. 56-58, L. 286/05 - F.do nazionale politiche sociali	5.295,83	5.295,83	0,00	5.295,83	0,00	0,00	0,00	5.076,60	5.295,83	780,77	6.804,30	6.804,30	
U190	Spese per consulenze, studi ed altre analoghe prestazioni professionali	100.324,40	30.606,73	69.637,67	100.244,40	0,00	0,00	80,00	156.076,60	79.483,65	76.592,95	88.841,79	88.841,79	
U200 - 01	Anticipaz.spese diverse per accedere ai finanziamenti, opere infrastrutturali	8.256,80	0,00	8.256,80	8.256,80	0,00	0,00	0,00	0,00	0,00	0,00	8.256,80	8.256,80	
U200	Anticipaz.spese diverse per accedere ai finanziamenti, opere infrastrutturali	8.256,80	0,00	8.256,80	8.256,80	0,00	0,00	0,00	0,00	0,00	0,00	8.256,80	8.256,80	
U210 - 01	Spese di pubblicità	11.874,45	4.677,45	1.680,05	6.357,50	0,00	0,00	5.516,95	15.000,00	9.803,52	5.096,48	1.680,05	1.680,05	
U210	Spese di pubblicità	11.874,45	4.677,45	1.680,05	6.357,50	0,00	0,00	5.516,95	15.000,00	9.803,52	5.096,48	1.680,05	1.680,05	
U220 - 01	Mostre, congressi e spese di propaganda	24.499,66	2.300,00	22.199,66	24.499,66	0,00	0,00	0,00	52.000,00	17.800,00	34.100,00	34.599,66	34.599,66	
U220 - 02	Publicazioni dell'Ente	0,00	0,00	0,00	0,00	0,00	0,00	0,00	0,00	0,00	0,00	0,00	0,00	
U220 - 03	Libri, riviste, giornali	5.197,00	3.117,77	2.079,23	5.197,00	0,00	0,00	0,00	9.000,00	7.861,15	1.038,85	3.779,20	3.779,20	
U220 - 04	Quote associative	0,00	0,00	0,00	0,00	0,00	0,00	0,00	42.500,00	20.000,00	22.500,00	22.500,00	22.500,00	
U220	Spese promozionali e di propaganda	29.696,66	5.417,77	24.278,89	29.696,66	0,00	0,00	0,00	103.500,00	45.861,15	57.638,85	60.878,85	60.878,85	
U230 - 01	Spese legali, giudiziarie, tributarie, notariali e varie	135.134,17	44.485,45	90.648,72	135.134,17	0,00	0,00	0,00	150.000,00	94.271,26	55.728,74	200.862,91	200.862,91	
U230	Spese legali, giudiziarie, tributarie, notariali e varie	135.134,17	44.485,45	90.648,72	135.134,17	0,00	0,00	0,00	150.000,00	94.271,26	55.728,74	200.862,91	200.862,91	

Autorità Portuale Brindisi

Rendiconto Finanziario Part. II

Anno di Gestione: 2007

24-apr-2008

Codice	Descrizione	Gestione Residui degli Esercizi Precedenti						Gestione di Cassa					Totale Residui
		Inizio Esercizio	Riscossioni o Pagamenti	Da Riscuotere o da Pagare	Totale	Variazioni Residui	Inesistenze	Previsione Assestata	Riscossioni o Pagamenti	Differenza Previsioni	Totale Residui		
U240 - 01	Premi di assicurazione	9.974,31	9.271,29	703,02	9.974,31	0,00	0,00	46.000,00	13.333,06	31.666,92	31.228,31	31.228,31	
U240	Premi di assicurazione	9.974,31	9.271,29	703,02	9.974,31	0,00	0,00	46.000,00	13.333,06	31.666,92	31.228,31	31.228,31	
U250 - 01	Spese tecniche e varie	12.688,66	1.212,13	3.741,03	4.953,16	0,00	7.935,50	15.000,00	1.999,19	13.000,82	5.529,06	5.529,06	
U250	Spese tecniche e varie	12.688,66	1.212,13	3.741,03	4.953,16	0,00	7.935,50	15.000,00	1.999,19	13.000,82	5.529,06	5.529,06	
U260 - 01	Spese per pulizia uffici ed aree portuali	604.694,36	196.086,13	397.858,66	593.944,78	0,00	10.749,58	620.000,00	401.608,62	218.391,38	772.336,16	772.336,16	
U260 - 01	Spese per pulizia uffici ed aree portuali	604.694,36	196.086,13	397.858,66	593.944,78	0,00	10.749,58	620.000,00	401.608,62	218.391,38	772.336,16	772.336,16	
U270 - 01	Spese per servizi informatici e telematici	13.081,49	2.020,00	11.061,49	13.081,49	0,00	0,00	28.000,00	15.620,30	12.379,70	17.171,49	17.171,49	
U270 - 01	Spese per servizi informatici e telematici	13.081,49	2.020,00	11.061,49	13.081,49	0,00	0,00	28.000,00	15.620,30	12.379,70	17.171,49	17.171,49	
U280 - 01	Spese diverse	5.124,99	44,99	1.510,00	1.554,99	0,00	3.570,00	6.000,00	44,99	5.955,01	1.510,00	1.510,00	
U280 - 02	Indennità commissioni varie	390,00	390,00	0,00	390,00	0,00	0,00	10.000,00	390,00	9.610,00	20.000,00	20.000,00	
U280 - 03	Accanton. 10% - art. 22 - c.1	0,00	0,00	0,00	0,00	0,00	0,00	0,00	0,00	0,00	0,00	0,00	
U280 - 04	Accantonamento 20% - art.57 Legge 266/05	0,00	0,00	0,00	0,00	0,00	0,00	324.053,00	324.053,00	0,00	0,00	0,00	
U280	Spese diverse	5.514,99	494,99	1.510,00	1.944,99	0,00	3.570,00	340.053,00	324.487,99	15.565,01	21.510,00	21.510,00	
	TOTALE CATEGORIA...	1.699.444,08	794.452,95	791.716,14	1.586.169,09	0,00	113.274,99	3.030.769,60	2.398.504,12	632.265,48	2.039.261,29	2.039.261,29	
U5	Categoria 5* - Trasferimenti Passivi												
U290 - 01	Contributi a società eser. attività accessorie o strumen all'attività - Legge 84/94 art 6	0,00	0,00	0,00	0,00	0,00	0,00	0,00	0,00	0,00	0,00	0,00	
U290 - 02	Contrib. per borse di studio ero acquisto attrezzat. e materiale didattico per l'Università di Brindisi	25.623,00	0,00	25.623,00	25.623,00	0,00	0,00	0,00	0,00	0,00	25.623,00	25.623,00	
U290 - 03	Università di Bari - Contributo dottorato di ricerca pubblica Amm.	49.320,00	0,00	49.320,00	49.320,00	0,00	0,00	10.000,00	10.000,00	0,00	49.320,00	49.320,00	
U290	Contributi aventi attinenza allo sviluppo delle attività portuali	75.143,00	0,00	75.143,00	75.143,00	0,00	0,00	10.000,00	10.000,00	0,00	75.143,00	75.143,00	
	TOTALE CATEGORIA...	75.143,00	0,00	75.143,00	75.143,00	0,00	0,00	10.000,00	10.000,00	0,00	75.143,00	75.143,00	
U6	Categoria 6* - Oneri Finanziari												
U300 - 01	Interes. pass. spese e commiss. bancarie	0,00	0,00	0,00	0,00	0,00	0,00	20.000,00	0,00	20.000,00	0,00	0,00	
U300	Interes. pass. spese e commiss. bancarie	0,00	0,00	0,00	0,00	0,00	0,00	20.000,00	0,00	20.000,00	0,00	0,00	
	TOTALE CATEGORIA...	0,00	0,00	0,00	0,00	0,00	0,00	20.000,00	0,00	20.000,00	0,00	0,00	
U7	Categoria 7* - Oneri Tributari												
U310 - 01	IVA non detraibile (art.19)	1.374,09	562,85	811,24	1.374,09	0,00	0,00	180.000,00	93.361,31	96.638,69	16.769,57	16.769,57	
U310	IVA non detraibile (art.19)	1.374,09	562,85	811,24	1.374,09	0,00	0,00	180.000,00	93.361,31	96.638,69	16.769,57	16.769,57	
U320 - 01	Oneri tributari diversi (IRAP e varie)	462,40	462,40	0,00	462,40	0,00	0,00	30.000,00	24.848,69	5.151,31	1.641,40	1.641,40	
U320 - 02	Tasse di circolazione automezzi	0,00	0,00	0,00	0,00	0,00	0,00	1.200,00	205,75	993,25	0,00	0,00	
U320	Oneri tributari	462,40	462,40	0,00	462,40	0,00	0,00	31.200,00	25.055,44	6.144,56	1.641,40	1.641,40	
	TOTALE CATEGORIA...	1.836,49	1.025,25	811,24	1.836,49	0,00	0,00	211.200,00	108.416,75	102.783,25	18.410,97	18.410,97	
U8	Categoria 8* - Restituzioni e rimborsi diversi												
U330 - 01	Rimborso acqua SISRI e soc.conduz. impianto	163.404,31	69.287,23	94.117,08	163.404,31	0,00	0,00	150.000,00	143.340,75	6.659,25	116.669,31	116.669,31	
U330 - 02	Restituzioni e rimborsi diversi	158.348,60	0,00	158.348,60	158.348,60	0,00	0,00	10.000,00	760,54	9.239,46	161.702,41	161.702,41	
U330 - 03	Progetto IONAS - Quota parte (art Cap. E240/02 - 2005)	12.500,00	11.964,50	535,50	12.500,00	0,00	0,00	15.000,00	21.455,92	-6.455,92	17.044,08	17.044,08	
U330 - 04	D.L. 194/02 convertito L. 246/02 (Sistemazione contabile)	0,00	0,00	0,00	0,00	0,00	0,00	115.538,00	0,00	115.538,00	115.538,00	115.538,00	
U330	Restituzioni e rimborsi diversi	334.252,91	81.251,73	253.001,16	334.252,91	0,00	0,00	290.538,00	165.557,21	124.980,79	410.953,80	410.953,80	
	TOTALE CATEGORIA...	334.252,91	81.251,73	253.001,16	334.252,91	0,00	0,00	290.538,00	165.557,21	124.980,79	410.953,80	410.953,80	

Autorità Portuale Brindisi

Rendiconto Finanziario Part. II

Codice	Descrizione	Gestione Residui degli Esercizi Precedenti				Gestione di Cassa				Totale Residui		
		Inizio Esercizio	Riscossioni o Pagamenti	Da Riscuotere o da Pagare	Totale	Variazioni Residui	Insussistenze	Previsione Assestata	Riscossioni o Pagamenti		Differenza Previsioni	
U9	Categoria 9* - Spese non classificabili in altre Voci											
U340 - 01	Spese per liti, arbitrag. risc. ed access.	0,00	0,00	0,00	0,00	0,00	0,00	25.000,00	12.691,46	12.308,54	0,00	0,00
U340	Spese per liti, arbitrag. risc. ed access.	0,00	0,00	0,00	0,00	0,00	0,00	25.000,00	12.691,46	12.308,54	0,00	0,00
U350 - 01	Fondo di riserva	0,00	0,00	0,00	0,00	0,00	0,00	0,00	0,00	0,00	0,00	0,00
U350	Fondo di riserva	0,00	0,00	0,00	0,00	0,00	0,00	0,00	0,00	0,00	0,00	0,00
U360 - 01	Oneri vari straordinari	0,00	0,00	0,00	0,00	0,00	0,00	20.381,14	0,00	20.381,14	0,00	20.381,14
U360 - 02	Anticipazione spese diverse per accedere ai finanziamenti per Opere Infrastrutturali	29.957,98	29.957,98	0,00	29.957,98	0,00	0,00	50.000,00	52.140,94	-2.140,94	0,00	0,00
U360 - 03	Gest. Finanz. Interreg Italia/Albania	18.596,84	6.670,60	11.926,24	18.596,84	0,00	0,00	18.596,84	6.670,60	11.926,24	0,00	11.926,24
U360 - 04	Gest. Finanz. Interreg Italia/Albania (Liq Prog Security)	402.026,45	0,00	402.026,45	402.026,45	0,00	0,00	402.026,45	0,00	402.026,45	0,00	402.026,45
U360 - 05	Gestione Finanz. Interreg III Grecia/Italia	311.579,56	209.700,00	101.879,56	311.579,56	0,00	0,00	311.579,56	209.700,00	101.879,56	0,00	101.879,56
U360	Oneri vari straordinari	762.160,83	246.328,58	515.832,25	762.160,83	0,00	0,00	802.563,99	268.511,54	534.072,45	0,00	534.072,45
U370 - 01	Spese per realizzo delle entrate	118.560,00	0,00	118.560,00	118.560,00	0,00	0,00	150.000,00	6.023,84	143.976,06	0,00	120.069,95
U370	Spese per realizzo delle entrate	118.560,00	0,00	118.560,00	118.560,00	0,00	0,00	150.000,00	6.023,84	143.976,06	0,00	120.069,95
U370	Spese per realizzo delle entrate	860.720,83	246.328,58	634.392,25	860.720,83	0,00	0,00	977.593,99	287.226,84	690.357,05	0,00	656.283,34
U370	Spese per realizzo delle entrate	3.454.512,20	1.548.319,33	1.792.917,18	3.341.236,51	0,00	113.273,69	7.146.947,30	4.770.936,67	2.376.020,63	0,00	3.722.062,29
U2	TITOLO II - SPESE IN CONTO CAPITALE											
U10	Categoria 1* - Acquisto di Immobili e Opere Portuali											
U380 - 01	Lavori di complet.funz.sporgente Costa Morena Est. per realizz.nuovi piazzali e dragaggio.fondali per nuovi accessi operativi	691.404,52	0,00	0,00	0,00	0,00	0,00	0,00	0,00	0,00	0,00	0,00
U380 - 02	Opere di adeguamento del terminal per navi gasiere in Costa Morena	2.582.284,00	0,00	2.582.284,00	2.582.284,00	0,00	0,00	0,00	0,00	0,00	0,00	2.582.284,00
U380 - 03	Disinquinamento del Seno di Ponente	4.248.227,18	0,00	4.248.227,18	4.248.227,18	0,00	0,00	50.000,00	0,00	50.000,00	0,00	36.874.912,32
U380 - 04	Bonifica copertura in elmetti dei capannoni ex Montedison nell'area portuale	0,00	0,00	0,00	0,00	0,00	0,00	0,00	0,00	0,00	0,00	0,00
U380 - 05	Impianto per la raccolta e trattamento delle acque di sentina e slops e per lo stoccaggio dei prodotti di recupero	774.685,00	0,00	774.685,00	774.685,00	0,00	0,00	0,00	0,00	0,00	0,00	774.685,00
U380 - 06	Realizz.spazio attrezzato per uffici Dogana, Polizia, Finanza, servizi igienici, ecc.per funzionam. indipendente attraccati di Costa Morena	0,00	0,00	0,00	0,00	0,00	0,00	0,00	0,00	0,00	0,00	0,00
U380 - 07	Realizz. Staz. Tragh. Albania con posto di controllo Poi. zona Cianciola	0,00	0,00	0,00	0,00	0,00	0,00	0,00	0,00	0,00	0,00	0,00
U380 - 08	Completamento funzionale sporgente Est mo'lo Costa Morena e dragaggio - 2° Stralco (M.I.T.)	10.394.324,18	6.375.850,87	4.018.473,31	10.394.324,18	0,00	0,00	7.500.000,00	6.375.850,87	1.124.149,13	0,00	4.018.473,31
U380 - 09	Riquilif. area a realizz. portuali Seno di Ponente per attracco natanti piccola pasca (Banchina Montenegro)	500.000,00	0,00	500.000,00	500.000,00	0,00	0,00	0,00	0,00	0,00	0,00	500.000,00
U380 - 10	Interventi valonz. beni demaniali porto di Brindisi (2°acc.di progr.M.M.)	500.000,00	0,00	500.000,00	500.000,00	0,00	0,00	0,00	0,00	0,00	0,00	500.000,00
U380 - 11	Area controllo Punta di Terrate con dep.Dog.uff.Polizia e serv.	626.374,57	0,00	626.374,57	626.374,57	0,00	0,00	50.000,00	0,00	50.000,00	0,00	626.374,57
U380 - 12	Opere completam. accessi port. navi tragh. e Ro-Ro di S. Apollinare Porto di Brindisi (M.I.T. - D.M. 02/05/2001)	13.877.577,11	229.273,30	13.648.303,81	13.877.577,11	0,00	0,00	500.000,00	229.273,30	270.726,70	0,00	13.648.303,81
U380 - 13	Realizz. Stazione Marittima passeggeri, servizi e strutture logistiche operatori portuali (M.I.T. - D.M. 02/05/2001)	10.200.951,20	800.411,99	9.400.539,21	10.200.951,20	0,00	0,00	1.500.000,00	800.411,99	699.586,01	0,00	9.400.539,21
U380 - 14	Studio fattibilità per realizz. di un Distripark nell'area portuale di Brindisi (F.N.50% C.I.P.E)	27.213,89	0,00	27.213,89	27.213,89	0,00	0,00	0,00	0,00	0,00	0,00	27.213,89
U380 - 15	Studio fattibilità per la realizz. di un Distripark nell'area portuale di Brindisi (Quota a carico Autorità Portuale)	26.564,63	0,00	26.564,63	26.564,63	0,00	0,00	0,00	0,00	0,00	0,00	26.564,63
U380 - 16	Adeguam.piazzali Costa Morena Ovest e realizzazione vie di corsa grus	20.656.663,55	15.926,35	14.786.366,93	14.802.293,28	0,00	5.854.370,27	500.000,00	15.926,35	484.073,65	0,00	14.786.366,93
U380 - 17	Riquilificazione e consolidamento Porto Interno Seno di Levante	441.807,28	6.013,21	435.794,07	441.807,28	0,00	0,00	50.000,00	6.013,21	43.986,79	0,00	435.794,07
U380 - 18	Realizz.circuito doganale	39.575,55	0,00	39.575,55	39.575,55	0,00	0,00	0,00	0,00	0,00	0,00	39.575,55
U380 - 19	Realizz.strutt.benichinata Capo Bianco spostamen.deposito nafta Mar.Militare	20.852.801,05	168,00	20.852.633,05	20.852.801,05	0,00	0,00	500.000,00	168,00	499.832,00	0,00	20.852.633,05
U380 - 20	Bonifica e riquilif. area ex POL. Seno di Levante (1°acc.di progr.M.M.)	180.497,24	0,00	180.497,24	180.497,24	0,00	0,00	180.497,24	0,00	180.497,24	0,00	180.497,24

Autorità Portuale Brindisi

Rendiconto Finanziario Part. II

Anno di Gestione: 2007

24 apr-2008

Codice	Descrizione	Inizio Esercizio	Gestione Residui degli Esercizi Precedenti					Gestione di Cassa					Totale Residui	
			Riscossioni o Pagamenti	Da Riscuotere o da Pagare	Totale	Variazioni Residui	Inesistenze	Previsione Assestata	Riscossioni o Pagamenti	Differenza Previsioni				
U380 - 21	Dragaggio fondali e disinquinamento Seno di Levante	0,00	0,00	0,00	0,00	0,00	0,00	0,00	0,00	0,00	0,00	0,00	0,00	0,00
U380 - 22	Costruzione nuova caserma VVFF e servizio antincendio	2.000.000,00	2.000.000,00	2.000.000,00	0,00	0,00	0,00	0,00	0,00	0,00	0,00	0,00	0,00	2.000.000,00
U380 - 23	Banchinamento prolungamento Capo Bianco	0,00	0,00	0,00	0,00	0,00	0,00	0,00	0,00	0,00	0,00	0,00	0,00	0,00
U380 - 24	Centro Servizi Intermodali retro-portuale - Disripark	1.033.000,00	1.033.000,00	1.033.000,00	0,00	0,00	0,00	0,00	0,00	0,00	0,00	0,00	0,00	1.033.000,00
U380 - 25	Completamento piazzali Costa Merena Est - 3° Stralcio	0,00	0,00	0,00	0,00	0,00	0,00	0,00	0,00	0,00	0,00	0,00	0,00	0,00
U380 - 26	Realizzazione opere, attrezzature impianti ed interv.infr. spesi ad elevare il grado di sic. nel porto (MIT- DM 24/02/2004)	4.442.580,35	4.434.180,35	4.442.580,35	0,00	0,00	0,00	0,00	0,00	0,00	0,00	8.400,00	-8.400,00	4.434.180,35
U380 - 27	Realizzazione Punto Ispezione Frontaliere (PIF)	437.413,73	59.977,63	437.413,73	0,00	0,00	0,00	0,00	0,00	0,00	437.413,73	377.436,10	59.977,63	59.977,63
U380 - 28	Restauro e ristruttur. Staz. Marittima e collegamento Stazione Albania - 1° stralcio	1.397.485,18	1.181.046,55	1.397.485,18	0,00	0,00	0,00	0,00	0,00	0,00	700.000,00	216.438,63	483.561,37	1.181.046,55
U380 - 29	Realizz. Impianto sterilizzaz. e autoclavaggio rifiuti alimentari ambito portuale - Finanz. Interreg III Grecia/Italia	700.000,00	0,00	0,00	0,00	0,00	0,00	0,00	0,00	0,00	0,00	0,00	0,00	0,00
U380 - 30	Realizzaz. stalla animali vivi a Costa Morena - Finanz. Interreg III Grecia/Italia	1.000.000,00	0,00	1.000.000,00	0,00	0,00	0,00	0,00	0,00	0,00	0,00	0,00	0,00	1.000.000,00
U380 - 31	Articolo a disposizione	0,00	0,00	0,00	0,00	0,00	0,00	0,00	0,00	0,00	0,00	0,00	0,00	0,00
U380 - 32	Articolo a disposizione	0,00	0,00	0,00	0,00	0,00	0,00	0,00	0,00	0,00	0,00	0,00	0,00	0,00
U380 - 33	Complet. opere, attrezzature, impianti ed interventi infrastrutt. spesi ad elevare il grado di sic. nel porto - Finanz. Interreg III Grecia/Italia	1.500.000,00	1.500.000,00	1.500.000,00	0,00	0,00	0,00	0,00	0,00	0,00	0,00	0,00	0,00	1.500.000,00
U380 - 34	Acquisto immobile da destinare a Terminal Agenzie (INTERREG IIIA Italia-Grecia M. 1.1)	0,00	0,00	0,00	0,00	0,00	0,00	0,00	0,00	0,00	0,00	0,00	0,00	0,00
U380 - 35	Consol. e messa in sicur. dighe Punta Riso e Bocche di Puglia (INTERREG IIIA Italia-Grecia M. 1.1)	0,00	0,00	0,00	0,00	0,00	0,00	0,00	0,00	0,00	0,00	0,00	0,00	1.027.006,52
U380 - 36	Studio razionalizz.piattoforma, logistica tra BASILICATA-PUGLIA-GRECIA-TURCHIA (INTERREG IIIA Archimede)	0,00	0,00	0,00	0,00	0,00	0,00	0,00	0,00	0,00	347.750,00	74.400,00	273.350,00	273.350,00
U380 - 37	Sistema informativo e telematico controllo e gestione tesoro merci e pac.nodi portuali Bari, Brindisi, Igumenissa e Patrasso (INTERREG IIIA)	0,00	0,00	0,00	0,00	0,00	0,00	0,00	0,00	0,00	270.000,00	39.024,99	230.975,01	420.975,01
U380 - 38	Piattoforma organ. e tecnol. pif. per aggregaz. e distib. dati proven. organ. ed Enti Italiani e Greci (INTERREG IIIA Italia-Grecia M. 1.1)	0,00	0,00	0,00	0,00	0,00	0,00	0,00	0,00	0,00	250.000,00	27.517,60	222.482,40	427.534,40
U380 - 39	Piattoforma extranet e portale web per serv. intermodali logistici e trasporto (INTERREG IIIA Italia-Grecia M. 1.1 - SEALINK)	0,00	0,00	0,00	0,00	0,00	0,00	0,00	0,00	0,00	30.000,00	24.300,00	5.700,00	29.032,00
U380 - 40	Sistema integr. di sicurezza e sorvig. per controllo di pac e veicoli (INTERREG IIIA Italia-Grecia M. 1.2 - SEGINS)	0,00	0,00	0,00	0,00	0,00	0,00	0,00	0,00	0,00	1.150.000,00	59.062,51	1.090.937,49	2.063.155,49
U380 - 41	Micro radar con copertura spettrale continua per evitare collisioni con natanti e piccoli galleggianti (INTERREG IIIA Italia-Grecia M. 1.2 - TINET)	0,00	0,00	0,00	0,00	0,00	0,00	0,00	0,00	0,00	1.000.000,00	52.750,00	947.250,00	1.775.450,00
U380 - 42	Sistema di radiolocaliz. per scopierenza degli immigrati (INTERREG IIIA Italia-Grecia M. 1.2 - TINET)	0,00	0,00	0,00	0,00	0,00	0,00	0,00	0,00	0,00	10.000,00	3.600,00	6.400,00	36.400,00
U380 - 43	Connet. internet territoriale su WiFi comuni greci esportino finalizz. supporto Itassa tur. da Grecia per porto BR (INTERREG IIIA)	0,00	0,00	0,00	0,00	0,00	0,00	0,00	0,00	0,00	10.000,00	2.850,00	7.150,00	27.150,00
U380 - 44	Realizz. Rete ferroviaria Bianchina Costa Morena Est e piattoforma logistica	0,00	0,00	0,00	0,00	0,00	0,00	0,00	0,00	0,00	1.100.000,00	0,00	1.100.000,00	1.100.000,00
U380 - 45	Realizz. rilievo aerofotogrammetrico porto di Brindisi	0,00	0,00	0,00	0,00	0,00	0,00	0,00	0,00	0,00	111.910,00	0,00	111.910,00	111.910,00
U380 - 46	Realizz ed Assiet. tecn. Svlup. network qualit. Risorse Umane log e trasport. (Interreg cardiopiane "ADRIAFORM")	0,00	0,00	0,00	0,00	0,00	0,00	0,00	0,00	0,00	35.000,00	0,00	35.000,00	71.400,00
U380	Acquisizione immobili ed opere portuali	99.131.430,21	83.855.736,97	91.885.655,42	0,00	0,00	0,00	0,00	0,00	0,00	16.282.570,97	8.313.423,55	7.969.147,42	123.865.785,93
U390 - 01	Lavori escavazione Porti - D.M. 6-5-98 -	774.686,00	774.686,00	774.686,00	0,00	0,00	0,00	0,00	0,00	0,00	0,00	0,00	0,00	774.686,00
U390	Lavori escavazione Porti - D.M. 6-5-98 -	774.686,00	774.686,00	774.686,00	0,00	0,00	0,00	0,00	0,00	0,00	0,00	0,00	0,00	774.686,00
U400 - 01	Ristruttur.manut.straord.compens Demaniale	8.727.788,78	8.349.156,31	8.727.788,78	0,00	0,00	0,00	0,00	0,00	0,00	1.000.000,00	1.284.146,21	-284.146,21	8.976.495,04
U400	Ristruttur.manut.straord.compens Deman	8.727.788,78	8.349.156,31	8.727.788,78	0,00	0,00	0,00	0,00	0,00	0,00	1.000.000,00	1.284.146,21	-284.146,21	8.976.495,04
U41	Categoria 2ª - Acquisizione di immobilizzazioni Tecniche	108.633.904,99	92.979.579,28	101.388.130,20	0,00	0,00	0,00	0,00	0,00	0,00	17.282.570,97	9.597.569,76	7.685.001,21	133.616.966,97
U410 - 01	Impianti portuali	0,00	0,00	0,00	0,00	0,00	0,00	0,00	0,00	0,00	30.000,00	0,00	30.000,00	3.773,00
U410	Impianti portuali	0,00	0,00	0,00	0,00	0,00	0,00	0,00	0,00	0,00	30.000,00	0,00	30.000,00	3.773,00

Autorità Portuale Brindisi

Rendiconto Finanziato Part. II

Anno di Gestione: 2007

24-apr-2008

Codice	Descrizione	Gestione Residui degli Esercizi Precedenti					Gestione di Cassa					Totale Residui	
		Inizio Esercizio	Riscossioni o Pagamenti	Da Riscuotere o da Pagare	Totale	Variazioni Residui	Insistenze	Previsione Assestata	Riscossioni o Pagamenti	Differenza Previsioni			
U16	Categoria 2ª - Rimborso di Anticipazioni Passive												
U560 - 01	Rimborso di anticipazioni passive	0,00	0,00	0,00	0,00	0,00	0,00	0,00	0,00	0,00	0,00	0,00	0,00
U560	Rimborso di anticipazioni passive	0,00	0,00	0,00	0,00	0,00	0,00	0,00	0,00	0,00	0,00	0,00	0,00
	TOTALE CATEGORIA...												
U17	Categoria 3ª - Rimborsi di Obbligazioni												
U570 - 01	Rimborsi di obbligazioni	0,00	0,00	0,00	0,00	0,00	0,00	0,00	0,00	0,00	0,00	0,00	0,00
U570	Rimborsi di obbligazioni	0,00	0,00	0,00	0,00	0,00	0,00	0,00	0,00	0,00	0,00	0,00	0,00
	TOTALE CATEGORIA...												
U18	Categoria 4ª - Restituzioni alle Gestioni Autonome di												
U580 - 01	Restituzioni di anticipazioni	0,00	0,00	0,00	0,00	0,00	0,00	0,00	0,00	0,00	0,00	0,00	0,00
U580	Restituzioni di anticipazioni	0,00	0,00	0,00	0,00	0,00	0,00	0,00	0,00	0,00	0,00	0,00	0,00
	TOTALE CATEGORIA...												
U19	Categoria 5ª - Estinzioni Debiti Diversi												
U590 - 01	Restituzione depositi a terzi a cauzione	96.417,79	2.057,00	94.360,79	96.417,79	0,00	0,00	60.000,00	2.057,00	57.943,00	94.360,79	94.360,79	
U590	Restituzione depositi a terzi a cauzione	96.417,79	2.057,00	94.360,79	96.417,79	0,00	0,00	60.000,00	2.057,00	57.943,00	94.360,79	94.360,79	
	TOTALE CATEGORIA...												
	TOTALE TITOLO...												
U4	TITOLO IV - SPESE PER PARTITE DI GIRO												
U21	Categoria 1ª - Spese aventi natura di partite di giro												
U600 - 01	Ritenute erariali	54.480,10	47.712,59	6.743,80	54.456,39	0,00	23,71	1.000.000,00	526.310,50	473.689,50	60.036,86	60.036,86	
U600	Ritenute erariali	54.480,10	47.712,59	6.743,80	54.456,39	0,00	23,71	1.000.000,00	526.310,50	473.689,50	60.036,86	60.036,86	
U610 - 01	Ritenute previdenziali ed assistenziali	20,00	0,00	0,00	0,00	0,00	20,00	160.000,00	100.871,67	59.028,33	25,16	25,16	
U610 - 02	Ricongiunzione e riscatto istituti diversi	0,00	0,00	0,00	0,00	0,00	0,00	2.000,00	0,00	2.000,00	0,00	0,00	
U610	Ritenute previdenziali ed assistenziali	20,00	0,00	0,00	0,00	0,00	20,00	162.000,00	100.871,67	61.028,33	25,16	25,16	
U620 - 01	Ritenute diverse	543,79	0,00	543,79	543,79	0,00	0,00	15.000,00	10.794,08	4.205,92	1.099,93	1.099,93	
U620	Ritenute diverse	543,79	0,00	543,79	543,79	0,00	0,00	15.000,00	10.794,08	4.205,92	1.099,93	1.099,93	
U630 - 01	Anticipazione fondo economato	0,00	0,00	0,00	0,00	0,00	0,00	10.329,00	0,00	10.329,00	0,00	0,00	
U630	Anticipazione fondo economato	0,00	0,00	0,00	0,00	0,00	0,00	10.329,00	0,00	10.329,00	0,00	0,00	
U640 - 01	I.V.A.	345.986,64	57.274,23	288.712,41	345.986,64	0,00	0,00	550.000,00	527.023,50	22.976,50	299.244,21	299.244,21	
U640	I.V.A.	345.986,64	57.274,23	288.712,41	345.986,64	0,00	0,00	550.000,00	527.023,50	22.976,50	299.244,21	299.244,21	
U650 - 01	Anticipazioni dell'Ente al personale	0,00	0,00	0,00	0,00	0,00	0,00	30.000,00	0,00	30.000,00	0,00	0,00	
U650	Anticipazioni dell'Ente al personale	0,00	0,00	0,00	0,00	0,00	0,00	30.000,00	0,00	30.000,00	0,00	0,00	
U660 - 01	Versamento trattenute a favore di terzi	0,00	0,00	0,00	0,00	0,00	0,00	20.000,00	19.273,85	726,15	423,66	423,66	
U660	Versamento trattenute a favore di terzi	0,00	0,00	0,00	0,00	0,00	0,00	20.000,00	19.273,85	726,15	423,66	423,66	
U670 - 01	Somme pagate per conto terzi	0,19	0,00	0,00	0,00	0,00	0,19	60.000,00	0,00	60.000,00	0,00	0,00	
U670	Somme pagate per conto terzi	0,19	0,00	0,00	0,00	0,00	0,19	60.000,00	0,00	60.000,00	0,00	0,00	

Autorità Portuale Brindisi

Rendiconto Finanziario Part. II

Anno di Gestione: 2007

24-apr-2008

Codice	Descrizione	Gestione Residui degli Esercizi Precedenti						Gestione di Cassa				Totale Residui
		Inizio Esercizio	Riscossioni o Pagamenti	Da Riscuotere o da Pagare	Totale	Variazioni Residui	Insussistenze	Previsione Assestata	Riscossioni o Pagamenti	Differenza Previsioni	Totale Residui	
U680 - 01	Partite in sospeso	3.336.359,23	1.301,44	3.335.057,79	3.336.359,23	0,00	0,00	500.000,00	486.041,54	13.958,46	3.336.429,67	
U680	Partite in sospeso	3.336.359,23	1.301,44	3.335.057,79	3.336.359,23	0,00	0,00	500.000,00	486.041,54	13.958,46	3.336.429,67	
	TOTALE CATEGORIA	3.737.389,95	106.286,26	3.631.057,79	3.737.346,05	0,00	43,90	2.347.329,00	1.670.415,14	676.913,86	3.697.261,49	
	TOTALE TITOLO	3.737.389,95	106.286,26	3.631.057,79	3.737.346,05	0,00	43,90	2.347.329,00	1.670.415,14	676.913,86	3.697.261,49	
	Totale Generale Uscite	116.011.270,22	10.120.072,21	98.592.103,63	108.652.175,84	0,00	7.359.094,38	27.211.847,27	16.215.720,63	10.996.126,64	141.216.778,10	

Codice	Descrizione	Gestione Residui degli Esercizi Precedenti					Gestione di Cassa					Totale Residui
		Inizio Esercizio	Riscossioni o Pagamenti	Da Riscuotere o da Pagare	Totale	Variazioni Residui	Insussistenze	Previsione Assestata	Riscossioni o Pagamenti	Differenza Previsioni		
U1	TITOLO I - SPESE CORRENTI	3.454.512,20	1.548.319,33	1.792.917,18	3.341.236,51	0,00	113.275,69	7.146.947,30	4.770.926,67	2.376.020,63	3.722.062,29	
U2	TITOLO II - SPESE IN CONTO CAPITALE	108.722.950,28	8.463.407,62	93.013.767,87	101.477.175,49	0,00	7.245.774,79	17.637.570,97	9.772.321,82	7.865.249,15	133.703.093,53	
U3	TITOLO III - SPESE PER L'ESTINZIONE DI MUTUI E ANTICIPAZIONI	96.417,79	2.057,00	94.360,79	96.417,79	0,00	0,00	60.000,00	2.057,00	57.943,00	94.360,79	
U4	TITOLO IV - SPESE PER PARTITE DI GIRO	3.737.389,95	106.288,26	3.631.057,79	3.737.346,05	0,00	43,90	2.347.329,00	1.670.415,14	678.913,86	3.697.261,49	
	Totale Generale Uscite	116.011.270,22	10.120.072,21	98.532.103,63	108.652.175,84	0,00	7.359.094,38	27.211.847,27	16.215.720,63	10.996.126,64	141.216.778,10	

RENDICONTO DELLA GESTIONE
RESIDUI PASSIVI

Autorità Portuale Brindisi

Rendiconto dei Residui Passivi

Anno	Cap-art	Descrizione	RISULTATI DELLA GESTIONE				DIFFERENZE		
			Somme iscritte	Pagamenti	Residui da Riportare	Totale dei Riaccertamenti	Riaccertate in più	Perenzione	Insussistenza
1995	U680 - 01	Partite in sospeso	3.335.057,79	0,00	3.335.057,79	3.335.057,79	0,00	0,00	0,00
1997	U400 - 01	Ristrutt/manut.straord.compens.Demaniale	488.595,52	0,00	488.595,52	488.595,52	0,00	0,00	0,00
1997	U590 - 01	Restituzione depositi a terzi a cauzione	957,00	0,00	957,00	957,00	0,00	0,00	0,00
1998	U380 - 01	Lavori di complet.funz.sporgente Costa Morena Est, per realiz.nuovi piazzali e dragaggio fondali per nuovi accosti operativi	691.404,52	0,00	0,00	0,00	0,00	0,00	691.404,52
1998	U390 - 01	Lavori escavazione Porti - D.M. 6-8-98 -	387.343,00	0,00	387.343,00	387.343,00	0,00	0,00	0,00
1998	U400 - 01	Ristrutt/manut.straord.compens.Demaniale	468.641,00	0,00	468.641,00	468.641,00	0,00	0,00	0,00
1999	U380 - 02	Opere di adeguamento del terminal per navi gasiere in Costa Morena	2.582.284,00	0,00	2.582.284,00	2.582.284,00	0,00	0,00	0,00
1999	U380 - 03	Disinquinamento del Seno di Ponente	4.248.227,18	0,00	4.248.227,18	4.248.227,18	0,00	0,00	0,00
1999	U380 - 05	Impianto per la raccolta e trattamento delle acque di sentina e slops e per lo stoccaggio dei prodotti di recupero	774.685,00	0,00	774.685,00	774.685,00	0,00	0,00	0,00
1999	U390 - 01	Lavori escavazione Porti - D.M. 6-8-98 -	387.343,00	0,00	387.343,00	387.343,00	0,00	0,00	0,00
1999	U400 - 01	Ristrutt/manut.straord.compens.Demaniale	620.213,00	0,00	620.213,00	620.213,00	0,00	0,00	0,00
1999	U590 - 01	Restituzione depositi a terzi a cauzione	36.768,56	0,00	36.768,56	36.768,56	0,00	0,00	0,00
2000	U380 - 14	Studio fattibilità per realizz.di un Distripark nell'area portuale di Brindisi (Fin.50% CIPE)	27.213,89	0,00	27.213,89	27.213,89	0,00	0,00	0,00
2000	U380 - 15	Studio fattibilità per la realizz.di un Distripark nell'area portuale di Brindisi (Quota a carico Autorità Portuale)	26.564,63	0,00	26.564,63	26.564,63	0,00	0,00	0,00
2000	U380 - 18	Realizzaz.circuito doganale	39.575,55	0,00	39.575,55	39.575,55	0,00	0,00	0,00
2000	U380 - 19	Realizz.strutt.banchinata Capo Bianco spostamen.deposito nafta Mar.Militare	16.752.287,82	0,00	16.752.287,82	16.752.287,82	0,00	0,00	0,00
2000	U400 - 01	Ristrutt/manut.straord.compens.Demaniale	375.258,01	0,00	375.258,01	375.258,01	0,00	0,00	0,00
2000	U590 - 01	Restituzione depositi a terzi a cauzione	11.329,00	0,00	11.329,00	11.329,00	0,00	0,00	0,00
2001	U100 - 01	Prestazioni terzi per gestione servizi portuali	693,88	0,00	0,00	0,00	0,00	0,00	693,88
2001	U190 - 01	Spese per consulenze, studi ed altre analoghe prestazioni professionali	3.208,66	0,00	3.208,66	3.208,66	0,00	0,00	0,00
2001	U200 - 01	Anticipaz.spese diverse per accedere ai finanziamenti, opere infrastrutturali	8.256,80	0,00	8.256,80	8.256,80	0,00	0,00	0,00
2001	U230 - 01	Spese legali, giudiziarie, tributarie, notarili e varie	3.197,52	0,00	3.197,52	3.197,52	0,00	0,00	0,00
2001	U250 - 01	Spese tecniche e varie	3.692,63	0,00	0,00	0,00	0,00	0,00	3.692,63
2001	U380 - 16	Adeguam.piazzali Costa Morena Ovest e realizzazione vie di corsa grues	20.656.663,55	15.926,35	14.786.366,93	14.802.293,28	0,00	0,00	5.854.370,27
2001	U400 - 01	Ristrutt/manut.straord.compens.Demaniale	1.438.594,16	0,00	1.438.594,16	1.438.594,16	0,00	0,00	0,00
2001	U590 - 01	Restituzione depositi a terzi a cauzione	8.530,00	0,00	8.530,00	8.530,00	0,00	0,00	0,00

Autorità Portuale Brindisi

Rendiconto dei Residui Passivi

Anno	Cap-art	Descrizione	RISULTATI DELLA GESTIONE			DIFFERENZE			
			Somme iscritte	Pagamenti	Residui da Riportare	Totale dei Riaccertamenti	Riaccertate in più	Perenzione	Insussistenza
2002	U100 - 01	Prestazioni terzi per gestione servizi portuali	657,96	0,00	0,00	0,00	0,00	0,00	657,96
2002	U190 - 01	Spese per consulenze, studi ed altre analoghe prestazioni professionali	31.058,02	5.991,10	25.066,92	31.058,02	0,00	0,00	0,00
2002	U230 - 01	Spese legali, giudiziarie, tributarie, notariali e varie	1.301,04	0,00	1.301,04	1.301,04	0,00	0,00	0,00
2002	U260 - 01	Spese per pulizia uffici ed aree portuali	4.357,77	0,00	0,00	0,00	0,00	0,00	4.357,77
2002	U290 - 02	Contrib. per borse di studio e/o acquisto attrezzat. e materiale didattico per l'Università di Brindisi	25.823,00	0,00	25.823,00	25.823,00	0,00	0,00	0,00
2002	U380 - 08	Completamento funzionale sporgente Est molo Costa Morena e dragaggio - 2° Stralco (M.I.T.)	10.394.324,18	6.375.850,87	4.018.473,31	10.394.324,18	0,00	0,00	0,00
2002	U380 - 12	Opere completam. accessi port. navi tragh. e Ro-Ro di S. Apollinare Porto di Brindisi (M.I.T. - D.M. 02/05/2001)	10.011.948,11	229.273,30	9.782.674,81	10.011.948,11	0,00	0,00	0,00
2002	U380 - 13	Realizz. Stazione Marittima passeggeri, servizi e strutture logistiche operatori portuali (M.I.T. - D.M. 02/05/2001)	10.200.951,20	800.411,99	9.400.539,21	10.200.951,20	0,00	0,00	0,00
2002	U400 - 01	Ristrutt/manut.straord.compens.Demaniale	476.473,72	283.277,43	193.196,29	476.473,72	0,00	0,00	0,00
2002	U590 - 01	Restituzione depositi a terzi a cauzione	1.427,59	0,00	1.427,59	1.427,59	0,00	0,00	0,00
2002	U640 - 01	I.V.A.	12.567,88	7,34	12.560,54	12.567,88	0,00	0,00	0,00
2003	U100 - 01	Prestazioni terzi per gestione servizi portuali	905,76	0,00	0,00	0,00	0,00	0,00	905,76
2003	U110 - 01	Manutenzione impianto elettrico	23.469,65	0,00	0,00	0,00	0,00	0,00	23.469,65
2003	U190 - 01	Spese per consulenze, studi ed altre analoghe prestazioni professionali	1.756,29	0,00	1.756,29	1.756,29	0,00	0,00	0,00
2003	U230 - 01	Spese legali, giudiziarie, tributarie, notariali e varie	10.011,61	657,60	9.354,01	10.011,61	0,00	0,00	0,00
2003	U260 - 01	Spese per pulizia uffici ed aree portuali	99.778,78	0,00	99.778,78	99.778,78	0,00	0,00	0,00
2003	U330 - 01	Rimborso acqua SISRI e soc.conduz.Impianto	30.082,56	0,00	30.082,56	30.082,56	0,00	0,00	0,00
2003	U380 - 09	Riqualif. aree e realizz. pontili Seno di Ponente per attracco natanti piccola pesca (Banchina Montenegro)	500.000,00	0,00	500.000,00	500.000,00	0,00	0,00	0,00
2003	U380 - 10	Interventi valoriz. beni demaniali porto di Brindisi (2° acc.di progr.M.M.)	500.000,00	0,00	500.000,00	500.000,00	0,00	0,00	0,00
2003	U380 - 11	Area controllo Punta di Terrare con dep.Dog.,uff.Polizia e serv.	626.374,57	0,00	626.374,57	626.374,57	0,00	0,00	0,00
2003	U380 - 12	Opere completam. accessi port. navi tragh. e Ro-Ro di S. Apollinare Porto di Brindisi (M.I.T. - D.M. 02/05/2001)	2.075.047,00	0,00	2.075.047,00	2.075.047,00	0,00	0,00	0,00
2003	U380 - 17	Riqualificazione e consolidamento Porto Interno Seno di Levante	441.807,28	6.013,21	435.794,07	441.807,28	0,00	0,00	0,00
2003	U380 - 19	Realizz.strutt.banchinata Capo Bianco spostamen.deposito nafla Mar.Militare	4.100.513,23	168,00	4.100.345,23	4.100.513,23	0,00	0,00	0,00
2003	U380 - 20	Bonifica e riqualif. area ex POL Seno di Levante (1° acc.di progr.M.M.)	180.497,24	0,00	180.497,24	180.497,24	0,00	0,00	0,00
2003	U400 - 01	Ristrutt/manut.straord.compens.Demaniale	294.720,51	95.355,04	199.365,47	294.720,51	0,00	0,00	0,00
2003	U590 - 01	Restituzione depositi a terzi a cauzione	30.565,63	0,00	30.565,63	30.565,63	0,00	0,00	0,00

Autorità Portuale Brindisi

Rendiconto dei Residui Passivi

Anno	Cap-art	Descrizione	RISULTATI DELLA GESTIONE			DIFFERENZE			
			Somme Iscritte	Pagamenti	Totale dei Residui da Riportare	Riaccertamenti	Riacceriate in più	Perenzione	Insussistenza
2003	U640 - 01	I.V.A.	133.927,78	0,00	133.927,78	133.927,78	0,00	0,00	0,00
2004	U110 - 01	Manutenzione impianto elettrico	8.555,32	0,00	8.555,32	8.555,32	0,00	0,00	0,00
2004	U140 - 01	Energia elettrica	23,00	0,00	23,00	23,00	0,00	0,00	0,00
2004	U150 - 01	Cancelleria e stampali	5.478,81	0,00	5.478,81	5.478,81	0,00	0,00	0,00
2004	U180 - 01	Spese postali, teleg., telef. e valori bollati	1.279,59	36,68	1.242,91	1.279,59	0,00	0,00	0,00
2004	U190 - 01	Spese per consulenze, studi ed altre analoghe prestazioni professionali	2.342,58	0,00	2.342,58	2.342,58	0,00	0,00	0,00
2004	U210 - 01	Spese di pubblicità	4.564,45	2.884,40	1.680,05	4.564,45	0,00	0,00	0,00
2004	U220 - 01	Mostre, congressi e spese di propaganda	6.179,94	0,00	6.179,94	6.179,94	0,00	0,00	0,00
2004	U220 - 03	I libri, riviste, giornali	1.342,80	0,00	1.342,80	1.342,80	0,00	0,00	0,00
2004	U230 - 01	Spese legali, giudiziarie, tributarie, notarili e varie	19.548,17	0,00	19.548,17	19.548,17	0,00	0,00	0,00
2004	U250 - 01	Spese tecniche e varie	2.948,53	15,00	2.933,53	2.948,53	0,00	0,00	0,00
2004	U260 - 01	Spese per pulizia uffici ed aree portuali	52.930,73	0,00	52.930,73	52.930,73	0,00	0,00	322,45
2004	U270 - 01	Spese per servizi informatici e telematici	1.216,64	0,00	1.216,64	1.216,64	0,00	0,00	0,00
2004	U280 - 01	Spese diverse	5.080,00	0,00	5.080,00	5.080,00	0,00	0,00	3.570,00
2004	U290 - 03	Università di Bari - Contributo dottorato di ricerca pubblica Amm.	10.000,00	0,00	10.000,00	10.000,00	0,00	0,00	0,00
2004	U330 - 01	Rimborso acqua SISRI e soc.conduz. Impianto	17.915,36	0,00	17.915,36	17.915,36	0,00	0,00	0,00
2004	U330 - 02	Restituzioni e rimborsi diversi	54.352,47	0,00	54.352,47	54.352,47	0,00	0,00	0,00
2004	U370 - 01	Spese per realizzo delle entrate	20.960,00	0,00	20.960,00	20.960,00	0,00	0,00	0,00
2004	U380 - 12	Opere completam. accosti port. navi tragh. e Ro-Ro di S. Apollinare Porto di Brindisi (M.I.T. - D.M. 02/05/2001)	1.790.582,00	0,00	1.790.582,00	1.790.582,00	0,00	0,00	0,00
2004	U380 - 26	Realizzazione opere, attrezzature impianti ed interv.infr. spesi ad elevare il grado di sic. nel porto (MIT- DM 24/02/2004)	4.442.580,35	8.400,00	4.434.180,35	4.442.580,35	0,00	0,00	0,00
2004	U400 - 01	Ristrutt/manut. sfraord.compens. Demaniale	1.532.440,39	0,00	1.532.440,39	1.532.440,39	0,00	0,00	0,00
2004	U420 - 01	Acquisto di attrezzat.,macchinari ed altri beni mobili	3.485,00	0,00	3.485,00	3.485,00	0,00	0,00	0,00
2004	U590 - 01	Restituzione depositi a terzi a cauzione	1.151,02	0,00	1.151,02	1.151,02	0,00	0,00	0,00
2004	U640 - 01	I.V.A.	2.236,21	0,00	2.236,21	2.236,21	0,00	0,00	0,00
2005	U010 - 01	Per il Presidente	580,73	0,00	580,73	580,73	0,00	0,00	0,00
2005	U010 - 02	per il Comitato Portuale	4.200,00	1.400,00	2.800,00	4.200,00	0,00	0,00	0,00

Autorità Portuale Brindisi

Rendiconto dei Residui Passivi

Anno	Cap-art	Descrizione	RISULTATI DELLA GESTIONE				DIFFERENZE		
			Somme Iscritte	Pagamenti	Residui da Riportare	Totale dei Riaccertamenti	Riaccertate in più	Perenzione	Insussistenza
2005	U010 - 03	Per gli Organi di Controllo	2.328,09	0,00	2.328,09	2.328,09	0,00	0,00	0,00
2005	U050 - 01	Indennità e rimborsi spese per missioni	4.124,26	0,00	4.124,26	4.124,26	0,00	0,00	0,00
2005	U080 - 01	Oneri previdenziali ed assistenziali a carico Ente	3.246,32	0,00	3.246,32	3.246,32	0,00	0,00	0,00
2005	U100 - 01	Prestazioni terzi per gestione servizi portuali	270,29	0,00	0,00	0,00	0,00	0,00	270,29
2005	U110 - 01	Manutenzione impianto elettrico	62.912,59	0,00	47.912,59	47.912,59	0,00	0,00	15.000,00
2005	U110 - 03	Manutenzioni diverse	9.470,80	175,00	9.295,80	9.470,80	0,00	0,00	0,00
2005	U120 - 01	Acquisto materiali di consumo diversi	1.586,51	0,00	1.586,51	1.586,51	0,00	0,00	0,00
2005	U120 - 02	Acquisto combust.riscaldamento, carburante auto	1.246,05	361,62	0,00	361,62	0,00	0,00	884,43
2005	U140 - 01	Energia elettrica	9.617,30	0,00	9.617,30	9.617,30	0,00	0,00	0,00
2005	U140 - 02	Acqua (Acquedotto Pugliese S.p.A)	19.829,21	0,00	0,00	0,00	0,00	0,00	19.829,21
2005	U150 - 01	Cancelleria e stampati	1.994,50	0,00	1.994,50	1.994,50	0,00	0,00	0,00
2005	U150 - 02	Materiale vario	467,50	0,00	467,50	467,50	0,00	0,00	0,00
2005	U170 - 01	Spese di rappresentanza	4.451,62	0,00	4.451,62	4.451,62	0,00	0,00	0,00
2005	U180 - 01	Spese postali, teleg., telef. e valori bollati	829,37	0,00	829,37	829,37	0,00	0,00	0,00
2005	U190 - 01	Spese per consulenze, studi ed altre analoghe prestazioni professionali	35.020,80	0,00	34.940,80	34.940,80	0,00	0,00	80,00
2005	U220 - 03	Libri, riviste, giornali	736,43	0,00	736,43	736,43	0,00	0,00	0,00
2005	U230 - 01	Spese legali, giudiziarie, tributarie, notarili e varie	44.497,45	13.260,00	31.237,45	44.497,45	0,00	0,00	0,00
2005	U250 - 01	Spese tecniche e varie	807,50	0,00	807,50	807,50	0,00	0,00	0,00
2005	U260 - 01	Spese per pulizia uffici ed aree portuali	66.887,00	0,00	66.887,00	66.887,00	0,00	0,00	0,00
2005	U270 - 01	Spese per servizi informatici e telematici	3.744,85	0,00	3.744,85	3.744,85	0,00	0,00	0,00
2005	U290 - 03	Università di Bari - Contributo dottorato di ricerca pubblica Amm.	22.895,00	0,00	22.895,00	22.895,00	0,00	0,00	0,00
2005	U310 - 01	IVA non detraibile (art.19)	811,24	0,00	811,24	811,24	0,00	0,00	0,00
2005	U330 - 01	Rimborso acqua SISRI e soc.conduz.Impianto	18.816,60	0,00	18.816,60	18.816,60	0,00	0,00	0,00
2005	U330 - 02	Restituzioni e rimborsi diversi	50.996,13	0,00	50.996,13	50.996,13	0,00	0,00	0,00
2005	U360 - 03	Gest.Finanz.Interreg Italia/Albania	18.596,84	6.670,60	11.926,24	18.596,84	0,00	0,00	0,00
2005	U360 - 04	Gest.Finanz.Interreg Italia/Albania (Liq.Prog.Security)	402.026,45	0,00	402.026,45	402.026,45	0,00	0,00	0,00

Autorità Portuale Brindisi

Rendiconto dei Residui Passivi

Anno	Cap-art	Descrizione	Somme Iscritte	RISULTATI DELLA GESTIONE			DIFFERENZE		
				Pagamenti	Residui da Riportare	Totale dei Riaccertamenti	Riaccertate in più	Perenzione	Insussistenza
2005	U370 - 01	Spese per realizzo delle entrate	97.600,00	0,00	97.600,00	97.600,00	0,00	0,00	0,00
2005	U380 - 22	Costruzione nuova caserma VVFF e servizio antincendio	2.000.000,00	0,00	2.000.000,00	2.000.000,00	0,00	0,00	0,00
2005	U380 - 24	Centro Servizi intermodali retro-portuale - Distripark	1.033.000,00	0,00	1.033.000,00	1.033.000,00	0,00	0,00	0,00
2005	U380 - 27	Realizzazione Punto Ispezione Frontaliera (PIF)	437.413,73	377.436,10	59.977,63	437.413,73	0,00	0,00	0,00
2005	U380 - 28	Restauro e ristruttur. Staz. Marittima e collegamento Stazione Albania - 1° sfilaccio	1.397.485,18	216.438,63	1.181.046,55	1.397.485,18	0,00	0,00	0,00
2005	U400 - 01	Ristrutt/manut.straord.compens.Demaniale	1.532.852,47	0,00	1.532.852,47	1.532.852,47	0,00	0,00	0,00
2005	U440 - 01	Acquisto di mobili e macchine di ufficio	7.850,59	0,00	7.850,59	7.850,59	0,00	0,00	0,00
2005	U450 - 01	Acquisto di beni immateriali	22.853,00	0,00	22.853,00	22.853,00	0,00	0,00	0,00
2005	U590 - 01	Restituzione depositi a terzi a cauzione	3.631,99	0,00	3.631,99	3.631,99	0,00	0,00	0,00
2005	U600 - 01	Ritenute erariali	23,71	0,00	0,00	0,00	0,00	0,00	23,71
2005	U640 - 01	I.V.A.	23.453,03	576,88	22.876,15	23.453,03	0,00	0,00	0,00
2005	U670 - 01	Somme pagate per conto terzi	0,19	0,00	0,00	0,00	0,00	0,00	0,19
2006	U010 - 01	Per il Presidente	71.171,56	46.397,59	24.773,97	71.171,56	0,00	0,00	0,00
2006	U010 - 02	per il Comitato Portuale	8.010,00	8.010,00	0,00	8.010,00	0,00	0,00	0,00
2006	U010 - 03	Per gli Organi di Controllo	4.771,51	4.771,51	0,00	4.771,51	0,00	0,00	0,00
2006	U010 - 04	Accantonamento 10% - Art. 1, c. 58-59, L. 266/05	21.844,28	21.844,28	0,00	21.844,28	0,00	0,00	0,00
2006	U020 - 01	Emolumenti fissi al personale dipendente	321.085,20	321.084,50	0,00	321.084,50	0,00	0,00	0,70
2006	U030 - 01	Compensi per lavoro straordinario	2.722,04	2.722,04	0,00	2.722,04	0,00	0,00	0,00
2006	U030 - 02	Indennità di mensa	14,00	14,00	0,00	14,00	0,00	0,00	0,00
2006	U040 - 02	Accantonamento - Art. 1, c.56-58, L.266/05 - F.do nazionale politiche sociali	3.071,66	3.071,66	0,00	3.071,66	0,00	0,00	0,00
2006	U050 - 01	Indennità e rimborsi spese per missioni	1.929,44	1.929,44	0,00	1.929,44	0,00	0,00	0,00
2006	U080 - 01	Oneri previdenziali ed assistenziali a carico Ente	14.015,80	14.015,80	0,00	14.015,80	0,00	0,00	0,00
2006	U100 - 01	Prestazioni terzi per gestione servizi portuali	1.751,60	0,00	0,00	0,00	0,00	0,00	1.751,60
2006	U100 - 02	Prestazioni terzi per razionaliz. e controllo traffici ambiti port. e Security	205.120,00	205.120,00	0,00	205.120,00	0,00	0,00	0,00
2006	U100 - 03	Prestazioni di terzi Serv. trasporto terrestre passeggeri	187.200,00	187.200,00	0,00	187.200,00	0,00	0,00	0,00
2006	U110 - 01	Manutenzione impianto elettrico	128.547,71	55.906,42	72.641,29	128.547,71	0,00	0,00	0,00

Autorità Portuale Brindisi

Rendiconto dei Residui Passivi

Anno	Cap-art	Descrizione	RISULTATI DELLA GESTIONE			DIFFERENZE			
			Somme Iscritte	Pagamenti	Residui da Riportare	Totale dei Riaccertamenti	Riaccertate in più	Perenzione	Insussistenza
2006	U110 - 03	Manutenzioni diverse	6.882,13	2.315,53	4.566,60	6.882,13	0,00	0,00	0,00
2006	U120 - 01	Acquisito materiali di consumo diversi	1.480,63	1.480,63	0,00	1.480,63	0,00	0,00	0,00
2006	U120 - 02	Acquisito combust.riscaldamento, carburante auto	6.598,14	6.504,81	93,33	6.598,14	0,00	0,00	0,00
2006	U130 - 01	Noleggio di mezzi tecnici, autovet. e spese per la conduzione di impianti tecnici	20,00	0,00	20,00	20,00	0,00	0,00	0,00
2006	U140 - 01	Energia elettrica	35.331,40	13.371,22	0,00	13.371,22	0,00	0,00	21.960,18
2006	U140 - 02	Acqua (Acquedotto Pugliese S.p.A)	18.134,90	18.134,90	0,00	18.134,90	0,00	0,00	0,00
2006	U150 - 01	Cancelleria e stampati	17.907,95	5.480,13	12.427,82	17.907,95	0,00	0,00	0,00
2006	U150 - 02	Materiale vario	54,90	54,90	0,00	54,90	0,00	0,00	0,00
2006	U170 - 01	Spese di rappresentanza	3.107,82	1.996,95	1.110,87	3.107,82	0,00	0,00	0,00
2006	U180 - 01	Spese postali, teleg. telef. e valori bollati	2.126,90	2.122,22	4,68	2.126,90	0,00	0,00	0,00
2006	U190 - 01	Spese per consulenze, studi ed altre analoghe prestazioni professionali	21.642,22	19.319,80	2.322,42	21.642,22	0,00	0,00	0,00
2006	U190 - 02	Accantonamento - art. 1, c. 56-58, L. 266/05 - F.do nazionale politiche sociali	5.295,83	5.295,83	0,00	5.295,83	0,00	0,00	0,00
2006	U210 - 01	Spese di pubblicità	7.310,00	1.793,05	0,00	1.793,05	0,00	0,00	5.516,95
2006	U220 - 01	Mostre, congressi e spese di propaganda	18.319,72	2.300,00	16.019,72	18.319,72	0,00	0,00	0,00
2006	U220 - 03	Libri, riviste, giornali	3.117,77	3.117,77	0,00	3.117,77	0,00	0,00	0,00
2006	U230 - 01	Spese legali, giudiziarie, tributarie, notarili e varie	56.578,38	30.647,85	26.030,53	56.578,38	0,00	0,00	0,00
2006	U240 - 01	Premi di assicurazione	9.974,31	9.271,29	703,02	9.974,31	0,00	0,00	0,00
2006	U250 - 01	Spese tecniche e varie	5.440,00	1.197,13	0,00	1.197,13	0,00	0,00	4.242,87
2006	U260 - 01	Spese per pulizia uffici ed aree portuali	380.740,08	196.086,13	178.584,59	374.670,72	0,00	0,00	6.069,36
2006	U270 - 01	Spese per servizi informatici e telematici	8.120,00	2.020,00	6.100,00	8.120,00	0,00	0,00	0,00
2006	U280 - 01	Spese diverse	44,99	44,99	0,00	44,99	0,00	0,00	0,00
2006	U280 - 02	Indennità commissioni varie	390,00	390,00	0,00	390,00	0,00	0,00	0,00
2006	U290 - 03	Università di Bari - Contributo dottorato di ricerca pubblica Amm.	16.425,00	0,00	16.425,00	16.425,00	0,00	0,00	0,00
2006	U310 - 01	IVA non detraibile (art.19)	562,85	562,85	0,00	562,85	0,00	0,00	0,00
2006	U320 - 01	Oneri tributari diversi (IRAP e varie)	462,40	462,40	0,00	462,40	0,00	0,00	0,00
2006	U330 - 01	Rimborso acqua SISRI e soc.conduz. Impianto	96.589,79	69.287,23	27.302,56	96.589,79	0,00	0,00	0,00

Autorità Portuale Brindisi Rendiconto dei Residui Passivi

Anno	Cap-art	Descrizione	Somme Iscritte	RISULTATI DELLA GESTIONE			DIFFERENZE		
				Pagamenti	Residui da Riportare	Totale dei Riaccertamenti	Riaccertate in più	Perenzione	Insussistenza
2006	U330 - 02	Restituzioni e rimborsi diversi	53.000,00	0,00	53.000,00	53.000,00	0,00	0,00	0,00
2006	U330 - 03	Progetto IONAS - Quota parte (cnf Cap. E240/02 - 2005)	12.500,00	11.964,50	535,50	12.500,00	0,00	0,00	0,00
2006	U360 - 02	Anticipazione spese diverse per accedere ai finanziamenti per Opere infrastrutturali	29.957,98	29.957,98	0,00	29.957,98	0,00	0,00	0,00
2006	U360 - 05	Gestione Finanz. Interreg III Grecia/Italia	311.579,56	209.700,00	101.879,56	311.579,56	0,00	0,00	0,00
2006	U380 - 29	Realizz. Impianto sterilizzaz. e autoclavaggio rifiuti alimentari ambito portuale - Finanz. Interreg III Grecia/Italia	700.000,00	0,00	0,00	0,00	0,00	0,00	700.000,00
2006	U380 - 30	Realizzaz. stalla animali vivi a Costa Morena - Finanz. Interreg III Grecia/Italia	1.000.000,00	0,00	1.000.000,00	1.000.000,00	0,00	0,00	0,00
2006	U380 - 33	Complet. opere, attrezzature, impianti ed interventi infrastrutt. spesi ad elevare il grado di sic. nel porto - Finanz. Interreg III Grecia/Italia	1.500.000,00	0,00	1.500.000,00	1.500.000,00	0,00	0,00	0,00
2006	U400 - 01	Ristrutt/manut.straord.compens.Demaniale	1.500.000,00	0,00	1.500.000,00	1.500.000,00	0,00	0,00	0,00
2006	U420 - 01	Acquisto di attrezzat.,macchinari ed altri beni mobili	10.550,00	10.550,00	0,00	10.550,00	0,00	0,00	0,00
2006	U440 - 01	Acquisto di mobili e macchine di ufficio	2.693,11	2.693,11	0,00	2.693,11	0,00	0,00	0,00
2006	U530 - 01	Liquidazione Premio Annuale e aggiornamento Polizza TFR	41.613,59	41.613,59	0,00	41.613,59	0,00	0,00	0,00
2006	U590 - 01	Restituzione depositi a terzi a cauzione	2.057,00	2.057,00	0,00	2.057,00	0,00	0,00	0,00
2006	U600 - 01	Ritenute erariali	54.456,39	47.712,59	6.743,80	54.456,39	0,00	0,00	0,00
2006	U610 - 01	Ritenute previdenziali ed assistenziali	20,00	0,00	0,00	0,00	0,00	0,00	20,00
2006	U620 - 01	Ritenute diverse	543,79	0,00	543,79	543,79	0,00	0,00	0,00
2006	U640 - 01	I.V.A.	173.801,74	56.690,01	117.111,73	173.801,74	0,00	0,00	0,00
2006	U680 - 01	Partite in sospeso	1.301,44	1.301,44	0,00	1.301,44	0,00	0,00	0,00
TOTALE			116.011.270,22	10.120.072,21	98.532.103,63	108.652.175,84	0,00	0,00	7.359.094,38

Autorità Portuale di Brindisi

QUADRO RIASSUNTIVO DEL BILANCIO DI PREVISIONE PER L'ANNO FINANZIARIO 2007			
ENTRATE			
	Competenza	Residuo	Cassa
TITOLO I - ENTRATE DERIVANTI DA TRASFERIMENTI CORRENTI			
Categoria 1 [^] - Trasferimenti da Parte dello Stato	6.664.606,89	710.648,27	6.739.580,03
Categoria 2 ^a - Trasferimenti da Parte della Regione			
Categoria 3 ^a - Trasferimenti da Parte dei Comuni e delle Provincie			
Categoria 4 ^a - Trasferimenti da Parte di Altri Enti del Settore Pubblico			
TOTALE TITOLO I	6.664.606,89	710.648,27	6.739.580,03
TITOLO II - ALTRE ENTRATE			
Categoria 1 ^a - Entrate derivanti dalla vendita di beni e dalla Prestazione di Servizi	2.598.479,36	2.650.167,32	2.234.496,69
Categoria 2 ^a - Redditi e Proventi Patrimoniali	1.757.675,18	1.758.497,88	1.893.932,89
Categoria 3 ^a - Poste Correttive e Compensative di Spese Correnti	502.558,38	1.428.093,43	755.162,10
Categoria 4 ^a - Entrate non Classificabili in altre Voci	35.396,73	7.474,59	24.497,43
TOTALE TITOLO II	4.894.109,65	5.844.233,22	4.908.089,11
TITOLO III - ENTRATE PER ALIENAZIONE DI BENI PATRIMONIALI E RISCOSSIONE DI CREDITI			
Categoria 1 [^] - Alienazione Immobili e diritti Reali			
Categoria 2 ^a - Alienazione di Immobilizzazioni tecniche diverse e di beni Immateriali			
Categoria 3 ^a - Realizzo di Valori Immobiliari	52.266,87		
Categoria 4 ^a - Riscossione di Crediti	52.266,87	0,00	0,00
TOTALE TITOLO III	52.266,87	0,00	0,00
TITOLO IV - ENTRATE DERIVANTI DA TRASFERIMENTI IN CONTO CAPITALE			
Categoria 1 ^a - Trasferimenti dallo Stato	33.535.197,88	10.903.891,30	3.000,00
Categoria 2 ^a - Trasferimenti dalla Regione	17.195.732,82	34.172.648,90	1.248.727,50
Categoria 3 ^a - Trasferimenti da Comuni e Provincie			
Categoria 4 ^a - Trasferimenti da Altri Enti			
TOTALE TITOLO IV	50.730.930,70	45.076.540,20	1.251.727,50
TITOLO V - ENTRATE DERIVANTI DA ACCENSIONI DI PRESTITI			
Categoria 1 ^a - Assunzione di Mutui			
Categoria 2 ^a - Assunzione di Altri Debiti Finanziari			
Categoria 3 ^a - Emissione di Obbligazioni	0,00	0,00	0,00
TOTALE TITOLO V	0,00	0,00	0,00
TITOLO VI - PARTITE DI GIRO			
Categoria 1 ^a - Entrate proventi natura di Partite di Giro	1.630.330,58	4.086.582,02	977.843,11
TOTALE TITOLO VI	1.630.330,58	4.086.582,02	977.843,11
TOTALE TITOLI	63.972.244,69	55.718.003,71	13.877.239,75
UTILIZZO AVANZO DI AMMINISTRAZIONE	0,00		
FONDO DI CASSA INIZIALE			60.019.094,32
TOTALE GENERALE ENTRATE	63.972.244,69	55.718.003,71	73.896.334,07

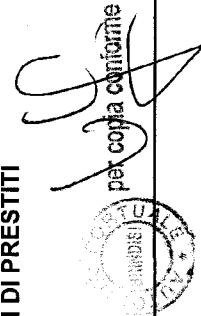

 per copia conforme

24/04/2008

Autorità Portuale di Brindisi

QUADRO RIASSUNTIVO DEL BILANCIO DI PREVISIONE PER L'ANNO FINANZIARIO 2007			
USCITE	Competenza	Residuo	Cassa
TITOLO I - SPESE CORRENTI			
Categoria 1 ^a - Spese per gli Organi dell'Ente	284.726,13	112.906,17	299.456,41
Categoria 2 ^a - Oneri per il personale in attività di Servizio	1.585.391,22	350.208,02	1.511.765,24
Categoria 3 ^a - Oneri per il personale in quiescenza			
Categoria 4 ^a - Spese per l'Acquisto di beni di consumo e di servizio	2.851.596,32	1.586.169,09	2.398.504,12
Categoria 5 ^a - Trasferimenti Passivi		75.143,00	
Categoria 6 ^a - Oneri Finanziari			
Categoria 7 ^a - Oneri Tributarî	124.991,23	1.836,49	108.416,75
Categoria 8 ^a - Restituzioni e rimborsi diversi	242.258,10	334.252,91	165.557,21
Categoria 9 ^a - Spese non classificabili in altre Voci	62.789,45	880.720,83	287.226,94
TOTALE TITOLO I	5.151.752,45	3.341.236,51	4.770.926,67
TITOLO II - SPESE IN CONTO CAPITALE			
Categoria 1 ^a - Acquisto di Immobili e Opere Portuali	41.826.406,13	101.388.130,20	9.597.569,76
Categoria 2 ^a - Acquisione di Immobilizzazioni Tecniche	30.242,83	47.431,70	18.877,34
Categoria 3 ^a - Partecipazioni ed acquisto di valori mobiliari			
Categoria 4 ^a - Depositi Bancari, Crediti e Altre Anticipazioni			
Categoria 5 ^a - Indennità di Anzianità e similari dovute al personale cessato dal servizio.	141.590,90	41.613,59	155.874,72
TOTALE TITOLO II	41.998.239,86	101.477.175,49	9.772.321,82
TITOLO III- SPESE PER L'ESTINZIONE DI MUTUI E ANTICIPAZIONI			
Categoria 1 ^a - Rimborso di Mutui			
Categoria 2 ^a - Rimborso di Anticipazioni Passive			
Categoria 3 ^a - Rimborsi di Obbligazioni			
Categoria 4 ^a - Restituzioni alle Gestioni Autonome di Anticipazioni			
Categoria 5 ^a - Estinzioni Debiti Diversi	0,00	96.417,79	2.057,00
TOTALE TITOLO III	0,00	96.417,79	2.057,00
TITOLO IV - SPESE PER PARTITE DI GIRO			
Categoria 1 ^a - Spese aventi natura di partite di giro	1.630.330,58	3.737.346,05	1.670.415,14
TOTALE TITOLO IV	1.630.330,58	3.737.346,05	1.670.415,14
TOTALE GENERALE USCITE	48.780.322,89	108.652.175,84	16.215.720,63