

ATTI PARLAMENTARI

XI LEGISLATURA

Doc. C-ter
N. 2

RENDICONTO GENERALE DELLO STATO
Versione sperimentale
per l'anno 1992

PRESENTATO DAL MINISTRO DEL TESORO
(BARUCCI)

Conto del Bilancio
(schede illustrative)

Valori di gestione delle unità operative,
con riferimento ai capitoli che le compongono

VOLUME SECONDO

PARTE SECONDA

(Tomo V)

DIFESA - AGRICOLTURA E FORESTE
INDUSTRIA, COMMERCIO E ARTIGIANATO - LAVORO E PREVIDENZA SOCIALE



I N D I C E

—

Ministero della difesa	Pag. 5
Ministero dell'agricoltura e delle foreste	» 129
Ministero dell'industria, del commercio e dell'artigianato	» 251
Ministero del lavoro e della previdenza sociale	» 337



Ministero della Difesa

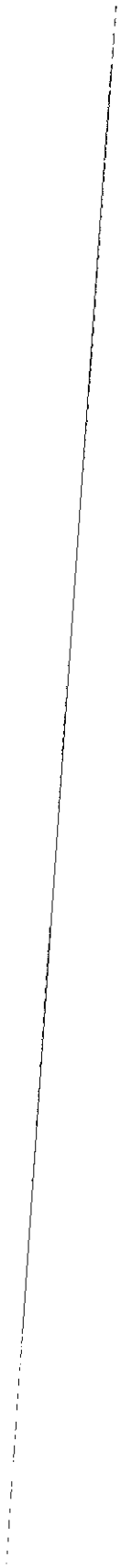

XI LEGISLATURA — DISEGNI DI LEGGE E RELAZIONI — DOCUMENTI

1992	MINISTERO DELLA DIFESA			SPESA				CONSUNTIVO PER CAPITOLI										
	UNITA' I	CONSENSUA INIZIALE *	VARIAZIONI	CONSENSUA DEFINITIVA	SOMME PAGATE	SOMME RIMASTE DA PAGARE	TOTALE	ECONOMIE O MAGGIORI SPESE	UNITA' II	CONSENSUA INIZIALE *	VARIAZIONI	CONSENSUA DEFINITIVA	SOMME PAGATE	SOMME RIMASTE DA PAGARE	TOTALE	ECONOMIE O MAGGIORI SPESE		
N	RS	(A)	(B)	C=A+B	(D)	(E)	F=D+E	G=C-F	U	(H)	(I)	L=H+I	(M)	(N)	D=M+N	P=L-O	P=O-L	
M.	CS	(I)	(R)	S=Q+R	(T)	RESIDUI 31 DIC. Z=E+N	(T)	V=S-T		(Q)	(R)	S=Q+R	(T)	V=S-T	V=T-S			
		RESIDUI I GEN.																
	CP	PREV. COMP.ZA																
	CS	AUTORIZ. CASSA																
	T																	
	RS	24.875.764.843	0	24.875.764.843	20.128.211.542	3.066.156.875	25.194.368.415	1.681.396.428										
	CP	55.141.785.000	12.057.032.000	67.198.817.000	32.397.195.934	20.288.037.721	52.685.233.655	14.513.583.345										
	CS	53.861.663.000	15.573.734.000	69.435.397.000	52.525.407.476	23.359.194.594	52.525.407.476	16.909.989.524										
	T																	
	RS	713.329.360	0	713.329.360	350.680.636	130.285.098	480.965.734	232.363.626										
	CP	3.476.685.000	-30.000.000	3.446.685.000	2.383.264.533	908.316.865	3.291.581.478	155.103.522										
	CS	3.475.563.000	682.000.000	4.157.563.000	2.753.945.269	1.038.601.943	2.753.945.269	1.423.617.751										
	T																	
1001	RS	>>	0	>>	>>	>>	>>	>>										
	CP	275.143.000	0	275.143.000	230.316.930	0	230.316.930	44.826.070										
	CS	275.000.000	0	275.000.000	230.316.930	0	230.316.930	44.683.070										
	T																	
1002	RS	4.217.365	0	4.217.365	4.217.365	0	4.217.365	0										
	CP	115.000.000	-30.000.000	85.000.000	70.361.295	14.576.500	84.937.795	62.205										
	CS	115.000.000	-26.000.000	89.000.000	74.578.660	14.576.500	74.578.660	14.421.340										
	T																	
1003	RS	>>	0	>>	>>	>>	>>	>>										
	CP	169.526.000	0	169.526.000	155.648.330	0	155.648.330	13.877.670										
	CS	169.526.000	0	169.526.000	155.648.330	0	155.648.330	13.877.670										
	T																	
1004	RS	664.325.235	0	664.325.235	301.927.336	130.174.273	432.101.689	232.223.626										
	CP	1.536.353.000	0	1.536.353.000	677.536.426	858.347.865	1.535.884.291	466.709										
	CS	1.536.000.000	664.000.000	2.200.000.000	979.463.762	988.522.138	979.463.762	1.220.536.258										
	T																	
1004:	LA SOMMA DELLA COLONNA G E' PERENTA AGLI EFFETTI AMMIN.																	

XI LEGISLATURA — DISEGNI DI LEGGE E RELAZIONI — DOCUMENTI

1992		MINISTERO DELLA DIFESA			S P E S A			C O N S U M T I V O P E R C A P I T O L I		
UNITA' 1	CONSENSENZA INIZIALE	VARIAZIONI	CONSENSENZA DEFINITIVA	SOMME PAGATE	SOMME RIMASTE DA PAGARE	TOTALE	ECONOMIE O MAGGIORI SPESE			
PERSONALE	RS RESIDUI 1. GEN. (A)	IB I	C=A+B	ID I	IE I	F=D+E	B=C-F B=F-C			
	CP PREV. COMP. ZA (H)	II I	L=H+I	IM I	IN I	0=H+N	P=L-O P=O-L			
DENOMINAZIONE	CS AUTORIZ. CASSA (R)	IR I	S=G+R	IT I		(T)	V=S-T V=T-S			
N U M.	T				RESIDUI 31 DIC. Z=E+N					
1005	RS CP CS T	7.511.980 180.000.000 180.000.000	0 -50.000.000 -45.000.000	7.511.980 130.000.000 137.000.000	7.401.155 76.254.225 83.655.380	110.825 31.315.790 31.926.615	0 22.423.985 53.344.620			
1006	RS CP CS T	>>> 210.000.000 210.000.000	0 -50.000.000 -50.000.000	>>> 160.000.000 160.000.000	>>> 160.000.000 160.000.000	>>> 0 0	>>> 0 0			
1008	RS CP CS T	>>> 750.000.000 750.000.000	0 100.000.000 100.000.000	>>> 850.000.000 850.000.000	>>> 850.000.000 850.000.000	>>> 0 0	>>> 0 0			
1009	RS CP CS T	>>> 30.707.000 30.707.000	0 0 0	>>> 30.707.000 30.707.000	>>> 0 0	>>> 0 0	>>> 30.707.000 30.707.000			
1010	RS CP CS T	25.490.118 123.616.000 123.000.000	0 0 26.000.000	25.490.118 123.616.000 149.000.000	25.490.118 105.997.248 131.487.366	0 0 0	0 17.618.752 17.512.654			

XI LEGISLATURA — DISEGNI DI LEGGE E RELAZIONI — DOCUMENTI

1992		MINISTERO DELLA DIFESA			SPESA			CONSUNTIVO PER CAPITOLI			
N	U	M.	DESCRIZIONE	CONSENSUA INIZIALE	VARIAZIONI	CONSENSUA DEFINITIVA	SOMME PAGATE	SOMME RIMASTE DA PAGARE	TOTALE	ECONOMIE O MAGGIORI SPESE	
				RESIDUI 1 GEN. (A)	(B)	(C=A+B)	(D)	(E)	F=D+E	G=C-F H=F-C	
				PREV. COMP. ZA (H)	(I)	L=H+I	(M)	(N)	O=M+N	P=L-O Q=L-L	
				AUTORIZ. CASSA (Q)	(R)	S=Q+R	(T)	RESIDUI 31 DIC. Z=E+H	(U)	V=S-T W=T-S	
1011			RITENUTE PREVIDENZIALI ED ASSISTENZIALI SUGLI ASSEGNI AGLI ADDETTI AL GABINETTO ED ALLE SEGRETERIE PARTICOLARI (SPESE OBBLIGATORIE I)	140.000 21.492.000 21.490.000		140.000 21.492.000 21.490.000	0 17.415.510 17.415.510	0 4.076.690 4.076.690	0 21.492.000 17.415.510	140.000 0 4.076.690	
1012			RITENUTE ERARIALI SUGLI ASSEGNI AGLI ADDETTI AL GABINETTO ED ALLE SEGRETERIE PARTICOLARI, COMPRESSE QUELLE RELATIVE AL CONGUAGLIO FISCALE (SPESE OBBLIGATORIE I)	11.644.662 64.848.000 84.840.000	11.000.000	11.644.662 64.848.000 75.840.000	11.644.662 59.754.869 51.379.551	0 0 0	11.644.662 39.754.869 51.379.551	0 25.115.131 24.460.469	
			CATEGORIA III - PERSONALE IN QUIESCENZA	14.185.721.435 19.014.000.000 19.014.000.000	0	14.185.721.435 30.417.519.000 30.432.519.000	11.324.999.351 7.026.635.091 18.351.632.422	1.927.419.405 10.417.512.121 12.344.951.526	13.252.418.736 17.444.145.212 18.351.632.422	931.502.697 12.975.373.788 12.080.886.578	
1052			ASSEGNI AGLI UFFICIALI ED AI SOTTUFFICIALI CESSATI DAL SERVIZIO PER RIDUZIONE DI QUADRI E PER INFIRMITA' DIPENDENTI DA CAUSA DI GUERRA	>> >> >>	0 0 0	>> >> >>	>> >> >>	>> >> >>	>> >> >>	>> >> >>	
1053			PENSIONI STRAORDINARIE AI DECORATI DELL'ORDINE MILITARE D'ITALIA IN CONGEDO E LORO EREDI (SPESE OBBLIGATORIE I)	15.858.540 14.000.000 14.000.000	56.000.000 71.000.000	15.858.540 70.000.000 85.000.000	4.694.990 25.126.885 29.821.875	6.581.650 14.875.115 21.454.745	11.276.620 40.000.000 29.821.875	4.581.920 30.000.000 55.178.125	
1054			INDENNITA' PER UNA SOLA VOLTA IN LUOGO DI PENSIONE - INDENNITA' DI LICENZIAMENTO E SIMILARI - SPESE DERIVANTI DALLA RICONGIUNZIONE DEI SERVIZI - INDENNIZZO	14.167.862.895 19.000.000.000 19.000.000.000	0 11.347.519.000 11.347.519.000	14.167.862.895 30.347.519.000 30.347.519.000	11.320.309.341 7.001.506.206 18.321.810.547	1.920.857.775 10.402.659.006 12.323.476.781	13.241.162.116 17.404.145.212 18.321.810.547	926.720.777 12.945.373.788 12.025.708.453	
1011:			DELLA SOMMA DELLA COLONNA G								
			SOMME PERENNE AGLI EFFETTI AMMINISTRATIVI								
			L.								
1053:			DELLA SOMMA DELLA COLONNA G E I								
			PERENNA AGLI EFFETTI AMMIN.								
1054:			DELLA SOMMA DELLA COLONNA G								

XI LEGISLATURA — DISEGNI DI LEGGE E RELAZIONI — DOCUMENTI

1992		MINISTERO DELLA DIFESA			S P E S A				C O N S U M T I V O P E R C A P I T O L I		
N U M.	UNITA' 1 PERSONALE	CONSISTENZA INIZIALE	VARIAZIONI	CONSISTENZA DEFINITIVA	SOMME PAGATE	SOMME RIMASTE DA PAGARE	TOTALE	ECONOMIE O MAGGIORI SPESE			
		(A)	(B)	(C=A+B)	(D)	(E)	F=D+E	G=C-F G=F-C			
		RESIDUI 1 GEN. (A)									
		PREV. COMP.ZA (H)	II	L=H+I	(M)	(N)	O=F+N	P=L-O P=O-L			
	DENOMINAZIONE	AUTORIZ. CASSA (R)	IR	S=Q+R	(T)	RESIDUI 31 DIC. Z=F+N	(U)	V=S-T V=T-S			
	PRIVILEGIATO AERONAUTICO - INDEMNITA' DI BUONUSCITA AGLI AIUTANTI LIBICI ED ERIETI - COSTITUZIONE POSIZIONE ASSICURATIVA I.N.P.S. - INDEMNITA' PER UNA VOLTA TANTO AI MUTILATI ED INVALIDI PARAPLEGICI PER CAUSA DI SERVIZIO										
	1 SPESE OBBLIGATORIE I										
	CATEGORIA IV - ACQUISTO DI BENI E SERVIZI	RS 9.978.714,050	0	9.978.714,050	8.452.551,575	1.008.452,570	9.460.985,945	517.750,105			
		CP 32.651.100,000	685.515,000	33.336.615,000	22.987.298,210	8.962.208,755	31.949.506,965	1.385.106,035			
		CS 31.372.100,000	3.475.215,000	34.847.315,000	31.439.829,785	9.970.661,125	31.439.829,785	3.405.485,215			
		T									
	1098 SPESE PER PRESTAZIONI DI MANOVALANZA NON CONNESSE CON IL TRASPORTO, PER LAVORI DI CARATTERE ECCEZIONALE, SALTUARIO ED URGENTE PRESSO MAGAZZINI, OPIFICI ED ENTI ANALOGHI MILITARI	RS 9.978.714,050	0	9.978.714,050	8.452.551,575	1.008.452,570	9.460.985,945	517.750,105			
		CP 32.651.100,000	685.515,000	33.336.615,000	22.987.298,210	8.962.208,755	31.949.506,965	1.385.106,035			
		CS 31.372.100,000	3.475.215,000	34.847.315,000	31.439.829,785	9.970.661,125	31.439.829,785	3.405.485,215			
		T									
	RUBRICA 3 - PERSONALE CIVILE	RS 18.104.564,988	0	18.104.564,988	8.362.547,601	2.653.091,769	11.015.639,370	7.088.925,618			
		CP 1.810.303.190,000	20.328.674,000	1.830.631.864,000	1.772.747.523,587	49.552.145,861	1.822.299.467,448	8.352.396,552			
		CS 1.857.594.000,000	3.147.553,000	1.860.741.553,000	1.781.109,871,188	52.205.235,630	1.781.109,871,188	59.391.681,812			
		T									
	CATEGORIA II - PERSONALE IN ATTIVITA' DI SERVIZIO	RS 18.104.564,988	0	18.104.564,988	8.362.547,601	2.653.091,769	11.015.639,370	7.088.925,618			
		CP 1.810.303.190,000	20.328.674,000	1.830.631.864,000	1.772.747.523,587	49.552.145,861	1.822.299.467,448	8.352.396,552			
		CS 1.857.594.000,000	3.147.553,000	1.860.741.553,000	1.781.109,871,188	52.205.235,630	1.781.109,871,188	59.391.681,812			
		T									

1098: DELLA SOMMA DELLA COLONNA G
SONO PERENTE AGLI EFFETTI AMMINISTRATIVI
L. 373/49225

XI LEGISLATURA — DISEGNI DI LEGGE E RELAZIONI — DOCUMENTI

1992		MINISTERO DELLA DIFESA			SPESA			CONSUNTIVO PER CAPITOLI		
UNITA' I	DENOMINAZIONE	CONSISTENZA INIZIALE	VARIAZIONI	CONSISTENZA DEFINITIVA	SOMME PAGATE	SOMME RIMASTE DA PAGARE	TOTALE	ECONOMIE O MAGGIORI SPESE		
PERSONALE		(A)	(B)	C=A+B	(D)	(E)	F=D+E	G=C-F G=F-C		
		RESIDUI I GEN.						P=L-O P=O-L		
		PREV. COMP.ZA	(I)	L=H+I	(M)	(N)	O=N+N	V=S-T V=T-S		
		AUTORIZZ. CASSA	(R)	S=Q+R	(T)		(I)			
						RESIDUI 31 DIC.				
						Z=E+N				
1597	ATTENUTE ERARIALI SUOLI STIPENDI, RETRIBUZIONI ED ALTRI ASSEGNI FISSI AL PERSONALE CIVILE, IVI COMPRESI QUELLE RELATIVE AL CONGUAGLIO FISCALE (SPESE OBBLIGATORIE)	RS 28.965.024 CP 234.686.000.000 CS 234.686.000.000 T	0 -35.000.000.000 -35.000.000.000	28.965.024 199.686.000.000 199.686.000.000	28.965.024 196.887.761.577 196.916.726.601	0 0 0	28.965.024 196.887.761.577 196.916.726.601	0 2.798.238.423 2.769.275.599		
1598	ONERI PREVIDENZIALI ED ASSISTENZIALI PER IL PERSONALE ISCRITTO A REGIMI DI PREVIDENZA O DI ASSISTENZA DIVERSI DA QUELLI STATALI, COMPRESI QUELLI A CARICO DEL PERSONALE (SPESE OBBLIGATORIE)	RS >> CP 300.000.000 CS 300.000.000 T	0 0 0	>> 300.000.000 300.000.000	>> 76.757.820 76.757.820	>> 0 0	>> 76.757.820 76.757.820	>> 223.242.180 223.242.180		
1602	COMPENSI PER LAVORO STRAORDINARIO AL PERSONALE CIVILE	RS 2.866.122.406 CP >> CS 60.000.000 T	0 24.484.254.000 20.499.950.000	2.866.122.406 24.484.254.000 20.559.950.000	1.149.524.239 16.197.027.271 17.346.551.510	1.689.279.496 8.286.953.252 9.976.232.748	2.838.803.755 24.483.980.533 17.346.551.510	27.318.671 273.477 3.213.578.490		
1603	INDENNITA' E RIMBORSO SPESE DI TRASPORTO PER MISSIONI NEL TERRITORIO NAZIONALE DEL PERSONALE CIVILE	RS 122.419.270 CP 20.424.490.000 CS 20.420.000.000 T	0 -2.063.657.000 -1.976.505.000	122.419.270 18.370.833.000 18.443.495.000	89.490.445 16.959.559.874 17.049.050.319	14.787.065 290.599.690 305.386.755	104.277.510 17.250.139.564 17.049.050.319	18.141.760 1.120.493.436 1.394.464.681		
1604	INDENNITA' E RIMBORSO SPESE DI TRASPORTO PER MISSIONI ALL'ESTERO DEL PERSONALE CIVILE	RS 19.372.305 CP 1.644.700.000 CS 1.640.000.000 T	0 -103.800.000 -80.000.000	19.372.305 1.540.900.000 1.560.000.000	19.372.305 1.552.900.000 1.552.272.305	0 0 0	19.372.305 1.552.900.000 1.552.272.305	0 8.000.000 7.727.695		
1602	LA SOMMA DELLA COLONNA G E'									
1603	PERENTA AGLI EFFETTI AMMIN.									
1605	LA SOMMA DELLA COLONNA G E' PERENTA AGLI EFFETTI AMMIN.									

XI LEGISLATURA — DISEGNI DI LEGGE E RELAZIONI — DOCUMENTI

1992	MINISTERO DELLA DIFESA		SPESA				CONSUNTIVO PER CAPITOLI			
	UNITA' 1	PERSONALE	CONSISTENZA INIZIALE	VARIAZIONI	CONSISTENZA DEFINITIVA	SOMME PAGATE	SOMME RIMASTE DA PAGARE	TOTALE	ECONOMIE O MAGGIORI SPESE	
N	U	M.	RS	CP	CS	T	RS	CP	CS	T
			RESIDUI 1 GEN. (A)	(B)	C=A+B	(D)	(E)	F=D+E	G=C-F G=F-C	
			PREV. COMP.ZA (H)	(I)	L=H+I	(M)	(N)	O=M+N	P=L-O P=O-L	
			AUTORIZ. CASSA (G)	(R)	S=R+R	(T)		(U)	V=S-T V=T-S	
							RESIDUI 31 DIC. Z=E+N			
1605			INDENNITA' E RIMBORSO SPESE DI TRASPORTO PER I TRASFERIMENTI DEL PERSONALE CIVILE							
			40.814.053	0	40.814.053	37.606.290	3.207.763	40.814.053	0	
			87.510.000.000	-87.000.000.000	510.000.000	388.092.150	108.553.742	496.625.892	13.374.108	
			87.510.000.000	-87.000.000.000	510.000.000	425.698.440	111.741.505	425.698.440	84.301.560	
1606			INDENNITA' DI LICENZIAMENTO E SIMILARI AL PERSONALE NON DI RUOLO - COSTITUZIONE POSIZIONE ASSICURATIVA I.N.P.S. (SPESE OBBLIGATORIE)							
			107.650.374	0	107.650.374	84.704.835	13.736.550	98.441.365	9.209.009	
			380.000.000	2.332.000	382.332.000	55.854.063	187.112.086	222.966.169	159.565.831	
			380.000.000	2.332.000	382.332.000	120.558.918	200.848.616	120.558.918	261.773.082	
1607			RETRIBUZIONI ED ALTRI ASSEGNI PER IL PERSONALE ASSUNTO CON CONTRATTO A TERMINE							
			>>	0	>>	>>	>>	>>	>>	
			>>	0	>>	>>	>>	>>	>>	
			>>	0	>>	>>	>>	>>	>>	
1615			INDENNITA' DI RISCHIO, ANCHE AGLI OPERATORI SUBACQUEI, SPECIALI INDENNITA' AL PERSONALE ADDETTO ALLA BONIFICA DA ORIGNI ESPLOSIVI. INDENNITA' DI MANSIONE AI CENTRALINISTI NON VEDENTI (SPESE OBBLIGATORIE)							
			324.262.782	0	324.262.782	35.125.305	246.850.951	279.974.256	44.288.526	
			9.965.000.000	-500.000.000	9.465.000.000	7.694.903.665	1.022.114.214	8.717.017.879	747.982.121	
			10.965.000.000	-1.176.000.000	9.789.000.000	7.728.026.970	1.268.965.165	7.728.026.970	2.040.973.020	
1616			COMPENSI INCENTIVANTI LA PRODUTTIVITA' E ASSEGNO TEMPORALE MENSILE (SPESE OBBLIGATORIE)							
			2.234.134.967	0	2.234.134.967	2.069.628.694	145.140.955	2.214.769.629	19.565.338	
			940.000.000	0	940.000.000	608.873.962	250.940.489	859.814.451	80.185.549	
			940.000.000	2.234.000.000	3.174.000.000	2.678.502.656	396.081.424	2.678.502.656	495.497.544	
1606:	DELLA SOMMA DELLA COLONNA G SONO PERITE AGLI EFFETTI AMMINISTRATIVI L. 8499184									
1615:	LA SOMMA DELLA COLONNA G E' PERENTA AGLI EFFETTI AMMIN.									
1616:	LA SOMMA DELLA COLONNA G E' PERENTA AGLI EFFETTI AMMIN.									

XI LEGISLATURA — DISEGNI DI LEGGE E RELAZIONI — DOCUMENTI

1992		MINISTERO DELLA DIFESA			S P E S A			CONSUNTIVO PER CAPITOLI		
UNITA' I	PERSONALE	CONSENSIENZA INIZIALE (A)	VARIAZIONI (B)	CONSENSIENZA DEFINITIVA (C=A+B)	SOMME PAGATE (D)	SOMME RIMASTE DA PAGARE (E)	TOTALE (F=D+E)	ECONOMIE O MAGGIORI SPESE (G=C-F)		
RS	CP	RESIDUI 1. GEN. (A)	(B)	C=A+B	(D)	(E)	F=D+E	6-C-F		
CP	CS	PREV. COMP.ZA (H)	(I)	L=H+I	(M)	(N)	0=M+N	8-F-C		
CS	T	AUTORIZ. CASSA (Q)	(R)	S=Q+R	(T)	RESIDUI 31 DIC. Z=E+N	(U)	V=S-T		
								V=U-S		
1618	FONDO DI INCENTIVAZIONE DI CUI ALL'ARTICOLO 14 DEL DECRETO DEL PRESIDENTE DELLA REPUBBLICA 1 FEBBRAIO 1986, N. 13 (SPESE OBBLIGATORIE)	6.687.431.835 >> 26.000.000.000	117.900.000.000 96.587.000.000	6.687.431.835 117.900.000.000 124.587.000.000	460.512.485 100.191.851.954 100.652.364.459	15.434.686.522 15.434.686.522	460.512.485 115.626.538.476 100.652.364.459	6.226.919.350 2.273.461.524 23.934.655.561		
1620	FONDO PER IL MIGLIORAMENTO DELL'EFFICIENZA DEI SERVIZI (SPESE OBBLIGATORIE)	3.960.034.587 56.525.000.000 56.525.000.000	36.599.545.000 39.599.545.000	3.960.034.587 93.124.545.000 96.124.545.000	3.767.973.159 72.829.674.441 76.597.647.600	6.228.849 20.294.870.556 20.301.098.305	3.774.201.408 93.124.544.997 76.597.647.600	185.833.179 3 19.526.897.400		
	RUBRICA 13 - ARMA DEI CARABINIERI	9.868.218.122 17.000.000.000 20.000.000.000	1.214.135.000 1.214.135.000	9.868.218.122 18.214.135.000 21.214.135.000	9.156.191.595 3.295.276.707 12.453.468.302	410.343.517 5.796.731.417 6.207.074.934	9.568.635.112 9.092.008.124 12.453.468.302	299.683.010 9.122.126.876 8.760.666.698		
	CATEGORIA III - PERSONALE IN QUIESCENZA	9.868.218.122 17.000.000.000 20.000.000.000	1.214.135.000 1.214.135.000	9.868.218.122 18.214.135.000 21.214.135.000	9.156.191.595 3.295.276.707 12.453.468.302	410.343.517 5.796.731.417 6.207.074.934	9.568.635.112 9.092.008.124 12.453.468.302	299.683.010 9.122.126.876 8.760.666.698		
4572	ASSEGNI AGLI UFFICIALI ED AI SOTTUFFICIALI CESSATI DAL SERVIZIO PER RIDUZIONE DI QUADRI E PER INFIRMITA' DIPENDENTI DA CAUSA DI GUERRA	>> >> >>	0 0 0	>> >> >>	>> >> >>	>> >> >>	>> >> >>	>> >> >>		
1618:	LA SOMMA DELLA-COLONNA G E'									
1620:	PERENTA AGLI EFFETTI AMTN.									
	LA SOMMA DELLA COLONNA G E'									
	PERENTA AGLI EFFETTI AMTN.									

XI LEGISLATURA — DISEGNI DI LEGGE E RELAZIONI — DOCUMENTI

1992		MINISTERO DELLA DIFESA			S P E S A			C O N S U M T I V O P E R C A P I T O L I		
N U M.	DENOMINAZIONE	CONSISTENZA INIZIALE		VARIAZIONI	CONSISTENZA DEFINITIVA	SOMME PAGATE	SOMME RIMASTE DA PAGARE	TOTALE	ECONOMIE O MAGGIORI SPESE	
		RS RESIDUI I. GEN. (A)	CP PREV. COMP.ZA (H)							(B)
		CS AUTORIZ. CASSA (I)	(L)	(R)	(M)	(N)	(O=M+N)	(P=L-O P=O-L)	(Q=S-T Q=T-S)	
		T			(T)	RESIDUI 31 DIC. Z=E+H	(T)	(T)		
	UNITA' 2									
	SERVIZI PER LA SICUREZZA									
	RUBRICA I - SERVIZI GENERALI	54.557.698.947	0	54.557.698.947	37.069.905.155	16.999.124.802	54.069.029.957	488.668.990		
		>>	300.268.653.000	300.268.653.000	268.464.986.050	31.801.960.765	300.266.946.815	1.686.185		
		20.000.000.000	514.543.653.000	334.543.653.000	305.534.891.205	48.801.085.567	305.534.891.205	29.008.741.795		
	CATEGORIA IV - ACQUISTO DI BENI E SERVIZI	54.557.698.947	0	54.557.698.947	37.069.905.155	16.999.124.802	54.069.029.957	488.668.990		
		>>	300.268.653.000	300.268.653.000	268.464.986.050	31.801.960.765	300.266.946.815	1.686.185		
		20.000.000.000	514.543.653.000	334.543.653.000	305.534.891.205	48.801.085.567	305.534.891.205	29.008.741.795		
1123	SPESE DI ORGANIZZAZIONE E FUNZIONAMENTO DEL SERVIZIO PER LE INFORMAZIONI E LA SICUREZZA MILITARE	54.531.871.007	0	54.531.871.007	37.069.905.155	16.973.296.862	54.043.202.017	488.668.990		
		>>	23.519.653.000	23.519.653.000	20.299.986.050	3.217.960.765	23.517.946.815	1.686.185		
		20.000.000.000	37.794.653.000	57.794.653.000	57.369.891.205	20.191.257.627	57.369.891.205	424.741.795		
1124	SPESE RISERVATE DEL SERVIZIO PER LE INFORMAZIONI E LA SICUREZZA MILITARE	25.827.940	0	25.827.940	0	25.827.940	25.827.940	0		
		>>	276.749.000.000	276.749.000.000	248.165.000.000	28.584.000.000	276.749.000.000	0		
		>>	276.749.000.000	276.749.000.000	248.165.000.000	28.584.000.000	248.165.000.000	28.584.000.000		
	TOTALE UNITA'	54.557.698.947	0	54.557.698.947	37.069.905.155	16.999.124.802	54.069.029.957	488.668.990		
		>>	300.268.653.000	300.268.653.000	268.464.986.050	31.801.960.765	300.266.946.815	1.686.185		
		20.000.000.000	514.543.653.000	334.543.653.000	305.534.891.205	48.801.085.567	305.534.891.205	29.008.741.795		

1123: DELLA SOMMA DELLA COLONNA G
SONO PERENTE AGLI EFFETTI AMMINISTRATIVI
L. 292718960

XI LEGISLATURA — DISEGNI DI LEGGE E RELAZIONI — DOCUMENTI

1992		MINISTERO DELLA DIFESA				S P E S A				CONSUNTIVO PER CAPITOLI			
N U M.	UNITA' 3	CONSENSIENZA INIZIALE	VARIAZIONI	CONSENSIENZA DEFINITIVA	SOMME PAGATE	SOMME RIMASTE DA PAGARE	TOTALE	ECONOMIE O MAGGIORI SPESE					
	FORMAZIONE E ADDESTRAMENTO DEL PERSONALE	RS RESIDUI 1 GEN. (A)	(B)	C=A+B	(D)	(E)	F=D+E	G=C-F G-F-C					
	DENOMINAZIONE	CP PREV. COMP.ZA (H)	(I)	L=H+I	(M)	(N)	O=H+N	P=L-O P=O-L					
		CS AUTORIZ. CASSA (Q)	(R)	S=Q+R	(T)	RESIDUI 31 DIC. Z=E+N	(U)	V=S-T V=T-S					
1674	SPESE PER L'ATTUAZIONE DI CORSI DI PREPARAZIONE, FORMAZIONE, AGGIORNAMENTO, PERFEZIONAMENTO DEL PERSONALE CIVILE. SPESE PER LIBRI, PUBBLICAZIONI, MATERIALI, ATTREZZATURE E RELATIVA MANUTENZIONE OCCORRENTI PER L'ORGANIZZAZIONE E LO SVOLGIMENTO DEI SUDDETTI CORSI. SPESE PER LA PARTECIPAZIONE A CORSI TENUTI DA DITTE, ENTI ISTITUTI E AMMINISTRAZIONI VARIE INTERESSANTI IL PERSONALE DELLA DIFESA. SPESE PER IL FUNZIONAMENTO DELLA SCUOLA DI AGGIORNAMENTO E PERFEZIONAMENTO PER GLI IMPIEGATI CIVILI DELLE FORZE ARMATE. COMPENSI ED INDENNITA' DI INSEGNAMENTO. SPESE PER LE ATTIVITA' DI FORMAZIONE E DI PERFEZIONAMENTO PROFESSIONALE DEL PERSONALE DELLA MAGISTRATURA MILITARE.	301.028.305 1.065.800.000 1.181.800.000	0 -159.850.000 -159.850.000	301.028.305 903.950.000 1.021.950.000	190.017.530 18.068.685 208.086.215	75.495.510 565.053.445 638.548.955	263.513.040 583.122.130 208.086.215	37.515.265 320.827.870 813.863.785					
1675	SPESE PER LE SCUOLE ALLIEVI OPERAI- SPESE PER CONCORSI E CORSI DI PREPARAZIONE, FORMAZIONE, AGGIORNAMENTO E PERFEZIONAMENTO DEL PERSONALE OPERAIO. SPESE PER PUBBLICAZIONI. SPESE PER ATTREZZATURE E MATERIALI OCCORRENTI PER I CONCORSI E CORSI SUDDETTI. COMPENSI E INDENNITA' D'INSEGNAMENTO. SPESE PER LA PARTECIPAZIONE DEL PERSONALE OPERAIO A CORSI	38.633.500 3.267.900.000 3.236.900.000	0 -524.600.000 -524.600.000	38.633.500 2.743.300.000 2.712.300.000	6.615.400 2.205.721.000 2.212.336.400	19.961.200 19.961.200 19.961.200	6.615.400 2.225.662.200 2.212.336.400	32.018.100 517.617.800 499.963.600					
1674:	DELLA SOMMA DELLA COLONNA G SONO PERENITE AGLI EFFETTI AMMINISTRATIVI												
	L. 34743335												

XI LEGISLATURA — DISEGNI DI LEGGE E RELAZIONI — DOCUMENTI

1992		MINISTERO DELLA DIFESA				SPESA				CONSUNTIVO PER CAPITOLI			
UNITA' 4		CONSISTENZA INIZIALE	VARIAZIONI	CONSISTENZA DEFINITIVA	SOMME PAGATE	SOMME RIMASTE DA PAGARE	TOTALE	ECONOMIE O MAGGIORI SPESE	RESIDUI 31 DIC.				
ALTR		RESIDUI I GEN. (IA)	(B)	C=A+B	(D)	(E)	F=D+E	G=C-F G=F-C	Z=E-H	(I)	(J)	(K)	(L)
DENOMINAZIONE		PREV. COMP.ZA (H)	(I)	L=H+I	(M)	(N)	O=M+N	P=L-O P=O-L		(R)	(S)	(T)	V=S-T V=T-S
		AUTORIZ. CASSA (Q)	(R)	S=Q+R	(T)	(U)	(V)						
1072	SPESE DI RAPPRESENTANZA	RS 80.000.000 CP 33.300.000 CS 33.300.000 T	150.000.000 230.000.000	80.000.000 183.300.000 263.300.000	80.000.000 33.300.000 113.300.000	0 150.000.000 150.000.000	80.000.000 183.300.000 113.300.000	0 0 150.000.000	0 0 0	0 0 0	0 0 0	0 0 0	0 0 150.000.000
1073	SPESE RISERVATE DEGLI STATI MAGGIORI E DEGLI ORGANI CENTRALI E TERRITORIALI DELLA DIFESA	RS 15.000.000 CP 5.200.000.000 CS 5.200.000.000 T	362.000.000 377.000.000	15.000.000 5.562.000.000 5.577.000.000	15.000.000 5.502.000.000 5.517.000.000	0 60.000.000 60.000.000	15.000.000 5.562.000.000 5.517.000.000	0 0 0	0 0 0	0 0 0	0 0 0	0 0 0	0 0 60.000.000
1074	SERVIZI DEGLI STATI MAGGIORI - SPESE PER LA PREPARAZIONE, CONSERVAZIONE E RIPRODUZIONE DI DOCUMENTI E DOTAZIONI CARTOGRAFICHE	RS 660.339.750 CP 1.405.000.000 CS 1.900.000.000 T	630.153.000 400.153.000	660.339.750 1.855.153.000 2.500.153.000	362.731.610 1.575.650.220 1.936.382.030	0 0 0	362.731.610 1.575.650.220 1.936.382.030	0 0 0	229.982.330 261.563.475 491.565.805	0 0 0	0 0 0	0 0 0	0 0 0
1075	SPESE PER IL FUNZIONAMENTO DEGLI UFFICI DEGLI ADDETTI MILITARI ALL'ESTERO	RS 465.125.335 CP 9.148.927.000 CS 9.142.927.000 T	-460.000.000	465.125.335 8.668.927.000 9.142.927.000	319.323.875 8.488.388.225 8.807.712.100	0 0 0	319.323.875 8.488.388.225 8.807.712.100	0 0 0	65.734.755 27.934.755 93.669.510	0 0 0	0 0 0	0 0 0	0 0 0
1077	SPESE PER RIVISTE, CONFERENZE E CERIMONIE A CARATTERE MILITARE. SPESE DI RAPPRESENTANZA	RS 505.413.110 CP 2.709.000.000 CS 2.709.000.000 T	1.742.000.000 1.742.000.000	505.413.110 4.451.000.000 4.451.000.000	505.413.110 3.428.189.005 3.933.602.115	0 0 0	505.413.110 3.428.189.005 3.933.602.115	0 0 0	897.872.520 897.872.520	0 0 0	0 0 0	0 0 0	0 0 0
1079	ACQUISTO DI MEDAGLIE AL VALORE E DI DECORAZIONI	RS >> CP 2.200.000.000 CS 2.200.000.000 T	769.000.000	>> 2.969.000.000 2.200.000.000	>> 1.700.000.000 1.700.000.000	>> 0 0	>> 1.700.000.000 1.700.000.000	>> 0 0	>> 750.000.000 750.000.000	>> 0 0	>> 0 0	>> 0 0	>> 519.000.000 500.000.000
1074:	DELLA SOMMA DELLA COLONNA G SONO PERENTE AGLI EFFETTI AMMINISTRATIVI												
1075:	DELLA SOMMA DELLA COLONNA G E' PERENTE AGLI EFFETTI AMMIN.												

XI LEGISLATURA — DISEGNI DI LEGGE E RELAZIONI — DOCUMENTI

1992		MINISTERO DELLA DIFESA			S P E S A			C O N S U M T I V O P E R C A P I T O L I		
N U M.	D E N O M I N A Z I O N E	C O N S I S T E N Z A I N I Z I A L E		V A R I A Z I O N I	C O N S I S T E N Z A D E F I N I T I V A	S O M M E P A G A T E	S O M M E R I M A S T E D A P A G A R E	T O T A L E	E C O N O M I E O M A G G I O R I S P E S E	
		(A)	(B)							(C=A+B)
		RS RESIDUI I GEN.	CP PREV. COMP.ZA	(B)	C=A+B	(D)	(E)	F=D+E	G=C-F G=F-C	
		(A)	(H)	(I)	L=H+I	(H)	(N)	O=N+H	P=L-O P=O-L	
		(Q)	(R)	(R)	S=Q+R	(T)	(T)	(T)	V=S-T V=T-S	
							RESIDUI 31 DIC. Z-E+N			
1080	UNITA' 4 ALTRE SPESE PER STUDI, ESPERIENZE, MODELLI, PUBBLICAZIONI, INDAGINI E TRADUZIONI EFFETTUATI ANCHE DAL PERSONALE ESTRANEO AL MINISTERO. SPESE DI ACQUISIZIONE BREVETTI	RS 1.534.832.860 CP 4.790.500.000 CS 5.000.000.000 T	0 463.912.000 3.952.000	(B)	1.534.832.860 5.254.412.000 5.003.952.000	601.981.815 2.980.774.485 3.582.756.300	389.145.895 1.553.588.265 1.992.734.160	991.127.710 4.534.362.750 3.582.756.300	343.705.150 720.049.250 1.421.195.700	
1081	SPESE POSTALI E TELEGRAFICHE	RS 79.654.760 CP 877.600.000 CS 870.000.000 T	0 31.000.000 0	(B)	79.654.760 908.600.000 870.000.000	50.141.355 799.000.000 849.141.355	0 108.352.100 108.352.100	50.141.355 907.352.100 849.141.355	29.493.405 1.247.900 20.858.645	
1082	SPESE PER IL FUNZIONAMENTO -COMPRESI I GETTONI DI PRESENZA, I COMPENSI AI COMPONENTI E LE INDENNITA' DI MISSIONE ED IL RIMBORSO SPESE DI TRASPORTO AI MEMBRI ESTRANEI AL MINISTERO- DI CONSIGLI, COMITATI E COMMISSIONI	RS 78.747.075 CP 801.000.000 CS 811.000.000 T	0 -109.450.000 -109.450.000	(B)	78.747.075 691.550.000 701.550.000	67.431.115 235.275.795 302.706.910	8.689.585 36.706.140 45.395.725	76.120.700 271.981.935 302.706.910	2.626.375 419.568.065 398.843.090	
1083	PREMI PER INVENZIONI, LAVORI E STUDI, RECANTI UTILE CONTRIBUTO DI CARATTERE SCIENTIFICO, TECNICO ED ECONOMICO ALLE FORZE ARMATE	RS >>> CP 16.000.000 CS 26.000.000 T	0 38.000.000 28.000.000	(B)	>>> 54.000.000 54.000.000	>>> 0 0	>>> 53.200.000 53.200.000	>>> 53.200.000 0	>> 800.000 54.000.000	
1084	SPESE PER L'ORGANIZZAZIONE E LA PARTECIPAZIONE A CONVEGNI, CONGRESSI, MOSTRE E PER ALTRE MANIFESTAZIONI	RS 1.510.131.610 CP 2.223.900.000 CS 2.752.900.000 T	0 1.000.000.000 1.000.000.000	(B)	1.510.131.610 3.223.900.000 3.752.900.000	1.496.785.460 2.228.753.950 3.725.559.390	0 901.612.655 901.612.655	1.496.785.460 3.120.366.585 3.725.559.390	13.346.150 93.553.415 27.360.630	
1080:	LA SOMMA DELLA COLONNA G E'	1084: LA SOMMA DELLA COLONNA G E'								
	PERENTA AGLI EFFETTI AMMIN.	PERENTA AGLI EFFETTI AMMIN.								
1081:	LA SOMMA DELLA COLONNA G E'	1081: LA SOMMA DELLA COLONNA G E'								
	PERENTA AGLI EFFETTI AMMIN.	PERENTA AGLI EFFETTI AMMIN.								
1082:	LA SOMMA DELLA COLONNA G E'	1082: LA SOMMA DELLA COLONNA G E'								
	PERENTA AGLI EFFETTI AMMIN.	PERENTA AGLI EFFETTI AMMIN.								

XI LEGISLATURA — DISEGNI DI LEGGE E RELAZIONI — DOCUMENTI

1992		MINISTERO DELLA DIFESA			S P E S A			C O N S U M T I V O P E R C A P I T O L I		
UNITA' 4		CONSENSIENZA INIZIALE	VARIAZIONI	CONSENSIENZA DEFINITIVA	SOMME PAGATE	SOMME RIMASTE DA PAGARE	TOTALE	ECONOMIE O MAGGIORI SPESE		
ALTR E		RS RESIDUI 1. GEN. (A)	(B)	C=4+B	(D)	(E)	F=0+E	G=C-F G=F-C		
		CP PREV. COMP. ZA (H)	(I)	L=H+I	(M)	(N)	O=M+N	P=L-O P=O-L		
		CS AUTORIZ. CASSA (I)	(R)	S=Q+R	(T)		(U)	V=S-T V=T-S		
		T				RESIDUI 31 DIC. Z=E+N				
1085	SPES E CASUALI	RS >> 0 CP >> 0 CS >> 0 T		>>>	>>>	>>>	>>>	>>>		
1086	SPES E TELEFONICHE	RS 1.310.128.920 CP 20.152.400.000 CS 20.000.000.000 T	665.176.000 1.965.080.000	1.310.128.920 21.017.576.000 21.963.080.000	1.310.128.920 19.065.222.415 20.373.351.335	1.954.351.185 1.954.351.185	1.310.128.920 21.017.576.000 20.373.351.335	0 2.400 1.589.728.665		
1088	SPES E PER ACQUISTO E CONSERVAZIONE DI PUBBLICAZIONI E DOCUMENTI STORICI, PER LA COMPILAZIONE, TRADUZIONE ED EDIZIONE DI OPERE STORICHE CON ACQUISTO DELLE RELATIVE PROPRIETA' LETTERARIE. SPES E PER IL FUNZIONAMENTO DEGLI UFFICI STORICI.	RS 1.586.737.675 CP 1.471.500.000 CS 1.636.500.000 T	0 -81.580.000 -88.893.000	1.506.737.675 1.389.920.000 1.747.607.000	809.807.550 660.363.245 1.470.170.795	442.767.220 592.042.675 1.034.809.895	1.252.574.770 1.252.405.920 1.470.170.795	254.162.905 157.514.080 277.456.205		
1089	FUNZIONAMENTO E MANUTENZIONE DELLE BIBLIOTECHE- ACQUISTO DI LIBRI, RIVISTE, EIDORNALI ED ALTRE PUBBLICAZIONI	RS 37.766.000 CP 2.055.000.000 CS 2.000.000.000 T	60.780.000 -307.000.000	37.766.000 2.115.780.000 1.693.000.000	37.766.000 1.785.025.000 1.622.791.000	187.574.195 187.574.195	37.766.000 1.972.599.195 1.622.791.000	0 143.180.805 70.209.000		
1090	SPES E D'UFFICIO DEI COMANDI ED ENTI CENTRALI INTERFORZE	RS 23.081.415 CP 1.300.000.000 CS 1.300.000.000 T	32.000.000 0	23.081.415 1.332.000.000 1.300.000.000	23.081.415 1.200.014.300 1.223.095.715	0 0 0	23.081.415 1.200.014.300 1.223.095.715	0 131.985.700 76.904.285		
1088: DELLA SOMMA DELLA COLONNA G SONO PERENITE AGLI EFFETTI AMMINISTRATIVI L. 25/09/6770										

XI LEGISLATURA — DISEGNI DI LEGGE E RELAZIONI — DOCUMENTI

1992		MINISTERO DELLA DIFESA			S P E S A			C O N S U M T I V O P E R C A P I T O L I		
N U M.	UNITA' 4 ALTRE	DENOMINAZIONE	CONSISTENZA INIZIALE	VARIAZIONI	CONSISTENZA DEFINITIVA	SOMME PAGATE	SOMME RIMASTE DA PAGARE	TOTALE	ECONOMIE O MAGGIORI SPESE	
			(A) RESIDUI 1 GEN. PREV. COMP.ZA AUTORIZ. CASSA	(B) (C) (D) (E)	(A) C=A+B L=H+I S=R+R	(D) (E) (F)	(E) (F) (G)	(F) (G) (H)	(G) (H) (I)	(I) (J) (K)
1091	SPESA D'UFFICIO PER ENTI, CORPI E NAVI - SPESA POSTALI E TELEGRAFICHE		RS 3.390.464.130 CP 28.260.100.000 CS 29.000.000.000 T	0 2.594.390.000 588.921.000	3.390.464.130 30.854.490.000 29.388.921.000	3.302.197.475 25.350.417.510 28.652.614.985	56.266.650 5.503.927.550 5.560.194.000	3.358.464.125 30.854.344.860 28.652.614.985	32.000.005 145.140 736.306.015	
1092	SPESA GENERALI DEGLI ENTI, CORPI E NAVI. SPESA PER LA CONFEZIONE E SPEDIZIONE DI PACCHI CONTENENTI GLI INDOUMENTI CIVILI DEI MILITARI DI LEVA. SPESA GENERALI PER LA CODIFICAZIONE DEI MATERIALI		RS 39.102.591.060 CP 135.152.100.000 CS 150.283.100.000 T	0 19.812.553.000 15.313.162.000	39.102.591.060 154.964.653.000 165.596.262.000	30.936.489.585 125.823.668.607 156.760.158.192	7.046.313.145 23.172.644.748 30.218.957.893	37.982.802.730 148.996.313.355 156.760.158.192	1.119.788.350 5.968.339.645 8.836.103.808	
1093	SPESA DI PUBBLICITA'		RS 5.273.069.550 CP 3.737.736.000 CS 5.584.696.000 T	0 0 0	5.273.069.550 3.737.736.000 5.584.696.000	3.757.643.325 1.325.822.000 5.063.665.325	1.240.060.750 2.408.560.340 3.648.621.090	4.977.904.075 3.734.382.340 5.063.665.325	295.165.475 3.353.660 521.030.675	
1096	SPESA DI COPIA, STAMPA, CARTA BOLLATA, REGISTRAZIONE E VARIE, INERENTI AI CONTRATTI STIPULATI DALL'AMMINISTRAZIONE (SPESE OBBLIGATORIE)		RS 437.386.850 CP 4.205.000.000 CS 4.200.000.000 T	0 1.000.000.000 1.000.000.000	437.386.850 5.205.000.000 5.200.000.000	109.641.605 4.040.404.750 4.150.046.355	201.628.745 767.404.950 969.033.695	311.270.350 4.807.809.700 4.150.046.355	126.116.500 397.190.300 1.049.953.645	
1091:	DELLA SOMMA DELLA COLONNA 9 SONO PERENTE AGLI EFFETTI AMMINISTRATIVI									
1092:	DELLA SOMMA DELLA COLONNA 6 SONO PERENTE AGLI EFFETTI AMMINISTRATIVI									

1093: DELLA SOMMA DELLA COLONNA 6
SONO PERENTE AGLI EFFETTI AMMINISTRATIVI
L. 295161415

1096: LA SOMMA DELLA COLONNA 6 E'
PERENTA AGLI EFFETTI AMMIN.

1091: DELLA SOMMA DELLA COLONNA 9
SONO PERENTE AGLI EFFETTI AMMINISTRATIVI
L. 32000000

1092: DELLA SOMMA DELLA COLONNA 6
SONO PERENTE AGLI EFFETTI AMMINISTRATIVI
L. 861708790

XI LEGISLATURA — DISEGNI DI LEGGE E RELAZIONI — DOCUMENTI

1992		MINISTERO DELLA DIFESA			S P E S A			C O N S U M T I V O P E R C A P I T O L I		
UNITA' 4	CONSISTENZA INIZIALE	VARIAZIONI	CONSISTENZA DEFINITIVA	SOMME PAGATE	SOMME RIMASTE DA PAGARE	TOTALE	ECONOMIE O MAGGIORI SPESE			
ALTR E	(A)	(B)	C=A+B	(D)	(E)	F=D+E	G=C-F G=F-C			
DENOMINAZIONE	(H)	(I)	L=H+I	(M)	(N)	O=M+N	P=L-O P=O-L			
	(Q)	(R)	S=Q+R	(T)	RESIDUI 31 DIC. Z=E+H	(U)	V=S-T V=T-S			
1106	RS CP CS T	6.780.488.193 12.555.000.000 12.555.000.000	0 801.243.000 800.994.000	6.780.488.193 13.356.243.000 13.355.994.000	4.519.814.020 7.752.029.380 12.271.643.400	2.014.475.210 5.582.755.240 7.597.210.450	246.198.965 21.478.580 1.084.150.600			
1107	RS CP CS T	11.935.901.140 18.341.000.000 20.000.000.000	0 1.527.644.000 -79.155.000	11.935.901.140 19.868.644.000 19.920.845.000	9.088.445.495 10.560.108.165 19.648.553.660	2.456.036.810 8.865.299.265 11.321.356.075	589.418.835 442.236.570 272.291.340			
1110	RS CP CS T	>> 14.700.000.000 14.700.000.000	0 58.004.001.000 58.000.081.000	>> 52.704.001.000 52.700.061.000	>> 48.791.670.800 48.791.670.800	>> 0 0	>> 3.912.350.200 3.908.410.200			
1121	RS CP CS T	4.223.370 99.000.000 99.000.000	0 0 0	4.223.370 99.000.000 99.000.000	1.221.165 51.337.970 52.559.155	806.205 1.751.940 2.558.145	2.196.000 45.910.090 46.440.865			
1106: DELLA SOMMA DELLA COLONNA G SONO PERENTE AGLI EFFETTI AMMINISTRATIVI										
L. 244093605										
1107: DELLA SOMMA DELLA COLONNA G SONO PERENTE AGLI EFFETTI AMMINISTRATIVI										
L. 585771955										
1121: LA SOMMA DELLA COLONNA G E' PERENTE AGLI EFFETTI AMMIN.										

XI LEGISLATURA — DISEGNI DI LEGGE E RELAZIONI — DOCUMENTI

1992		MINISTERO DELLA DIFESA			S P E S A			CONSUNTIVO PER CAPITOLI		
N U M.	DENOMINAZIONE	CONSENSUA INIZIALE	VARIAZIONI	CONSISTENZA DEFINITIVA	SOMME PAGATE	SOMME RIMASTE DA PAGARE	TOTALE	ECONOMIE O MAGGIORI SPESE		
		(A)	(B)	C=4+B	(D)	(E)	F=D+E	G=C-F G=F-C		
		RS RESIDUI I GEN.	(I)	L=H+I	(H)	(N)	O=H+N	P=L-O P=O-L		
		CP PREV. COMP.ZA	(II)	S=Q+R	(I)	(T)	(T)	V=S-T V=T-S		
		CS AUTORIZ. CASSA	(R)			RESIDUI 31 DIC, Z=E+N				
		T								
1167	CONTRIBUTI E SOVVENZIONI AL MUSEO DI CASTEL SANT'ANGELO ED AGLI ALTRI MUSEI MILITARI	RS >>> CP 100.000.000 CS 100.000.000		>>> 100.000.000 100.000.000	>>> 19.998.400 19.998.400	>>> 80.000.000 80.000.000	>>> 99.998.400 19.998.400	>>> 1.600 80.001.600		
1169	BORSE DI STUDIO E DI PERFEZIONAMENTO IN DISCIPLINE DI INTERESSE PER LE FORZE ARMATE	RS 72.000.000 CP >>> CS >>>	72.000.000	72.000.000 >>> 72.000.000	12.682.800 >>> 12.682.800	0 >>> 0	12.682.800 >>> 12.682.800	59.317.200 >>> 59.317.200		
1170	ASSEGNI ED INDENNITA' VARIE AI REDUCI DALLA PRIGIONIA ED AI PARTIGIANI - CORRESPONSIONE DI SOMME PER CREDITI A QUALSIASI TITOLO VERSO LE POTENZE DETENTRICI	RS >>> CP >>> CS >>>		>>> >>> >>>	>>> >>> >>>	0 >>> 0	>>> >>> >>>	>>> >>> >>>		
1171	CONTRIBUTI E SOVVENZIONI IN FAVORE DEGLI ENTI CHE SVOLGONO ATTIVITA' CULTURALI, SCIENTIFICHE E TECNICHE D'INTERESSE PER LE FORZE ARMATE, IN FAVORE DI ASSOCIAZIONI DI MILITARI IN CONGEDO	RS 596.508.000 CP 1.020.000.000 CS 1.020.000.000	596.508.000	596.508.000 1.020.000.000 1.616.508.000	596.487.200 631.978.000 1.028.465.200	20.800 558.022.000 558.042.800	596.508.000 960.000.000 1.028.465.200	0 30.000.000 568.042.800		
1172	CONTRIBUTI PREVISTI PER LEGGE AD ENTI ED ASSOCIAZIONI	RS 187.515.200 CP 12.225.000.000 CS 12.225.000.000	187.516.000	187.515.200 12.225.000.000 12.412.516.000	187.514.400 12.152.448.000 12.339.962.400	0 72.552.000 72.552.000	187.514.400 12.225.000.000 12.339.962.400	800 0 72.553.600		
1173	SOMMA DA CORRISPONDERE ALLA CRUCE ROSSA ITALIANA PER LA PREPARAZIONE DEL PERSONALE E DEI MATERIALI NECESSARI PER ASSICURARE L'ORGANIZZAZIONE ED IL FUNZIONAMENTO DEL	RS >>> CP 16.700.000.000 CS 16.700.000.000	900.000.000 900.000.000	>>> 17.600.000.000 17.600.000.000	>>> 17.600.000.000 17.600.000.000	0 0 0	>>> 17.600.000.000 17.600.000.000	>>> 0 0		
1169:	LA SOMMA DELLA COLONNA G E I PERENTA AGLI EFFETTI AMMIN.									

XI LEGISLATURA — DISEGNI DI LEGGE E RELAZIONI — DOCUMENTI

1992		MINISTERO DELLA DIFESA			S P E S A			C O N S U M T I V O P E R C A P I T O L I		
U N I T A' 4	CONSENSENZA INIZIALE (A)	VARIAZIONI (B)	CONSISTENZA DEFINITIVA (C=A+B)	SOMME PAGATE (D)	SOMME RIMASTE DA PAGARE (E)	TOTALE (F=D+E)	ECONOMIE O MAGGIORI SPESE (G=C-F, G=F-C)			
ALTR E	RESIDUI I GEN. (A)	(B)	C=A+B	(D)	(E)	F=D+E	G=C-F, G=F-C			
	PREV. COMP.ZA (H)	(I)	L=H+I	(M)	(N)	O=H+N	P=L-O, P=O-L			
DENOMINAZIONE	AUTORIZ. CASSA (R)	(R)	S=Q+R	(T)	(T)	(T)	V=S-T, V=T-S			
	T		RESIDUI 31 DIC. Z=E+N							
1174	RS	468.414.450	468.414.450	468.412.850	0	468.412.850	1.400			
	CP	900.000.000	900.000.000	702.610.500	8.400	702.618.900	197.381.100			
	T	900.000.000	1.368.415.000	1.171.023.350	8.400	1.171.023.350	197.391.650			
1175	RS	15.556.761.545	15.556.761.545	12.464.909.330	1.019.856.570	13.484.765.900	2.071.995.645			
	CP	31.330.000.000	31.455.455.000	22.694.583.600	6.927.206.240	29.621.789.840	1.835.665.160			
	CS	31.530.000.000	37.455.455.000	35.159.492.930	7.947.062.810	55.159.492.930	2.295.962.070			
	T	>>	>>	>>	>>	>>	>>			
1176	RS	75.000.000	75.000.000	58.178.775	0	58.178.775	16.821.225			
	CP	75.000.000	75.000.000	58.178.775	0	58.178.775	16.821.225			
	T	>>	>>	>>	>>	>>	>>			
1178	RS	550.000.000	550.000.000	450.000.000	100.000.000	550.000.000	0			
	CP	2.000.000.000	18.000.000.000	8.080.000.000	4.845.000.000	12.625.000.000	5.375.000.000			
	CS	2.000.000.000	16.000.000.000	8.530.000.000	4.645.000.000	8.530.000.000	7.470.000.000			
	T	>>	>>	>>	>>	>>	>>			

1175: DELLA SOMMA DELLA COLONNA G SONO PERENTE AGLI EFFETTI AMMINISTRATIVI L. 1839103275

XI LEGISLATURA — DISEGNI DI LEGGE E RELAZIONI — DOCUMENTI

1992		MINISTERO DELLA DIFESA				S P E S A				CONSUNTIVO PER CAPITOLI						
UNITA' 4	ALTR E	CONSENSIENZA INIZIALE	VARIAZIONI	CONSENSIENZA DEFINITIVA	SOMME PAGATE	SOMME RIMASTE DA PAGARE	TOTALE	ECNOMIE D MAGGIORI SPESE	DENOMINAZIONE	CONSENSIENZA INIZIALE	VARIAZIONI	CONSENSIENZA DEFINITIVA	SOMME PAGATE	SOMME RIMASTE DA PAGARE	TOTALE	ECNOMIE D MAGGIORI SPESE
RS	CP	RESIDUI 1 GEN. (A)	IB I	C=A+B	(D)	(E)	F=D+E	G=C-F G=F-C								
CP		PREV. COMP.ZA (H)	II I	L=H+I	(M)	(N)	O=H+N	P=L-O P=O-L								
CS		AUTORIZ. CASSA (Q)	IR J	S=G+R	(T)	(U)	V=S-T	V=T-S								
T						RESIDUI 31 DIC. Z=E+U										
1179		>>	0	>>	>>	>>	>>	>>								
		150.000.000	-150.000.000	>>	>>	>>	>>	>>								
		150.000.000	-150.000.000	>>	>>	>>	>>	>>								
		17.871.820	0	17.871.820	17.613.160	7.200	17.620.360	251.460								
		91.500.000.000	25.900.000	91.525.900.000	91.500.000.000	15.572.180	91.515.572.180	8.327.820								
		91.500.000.000	41.772.000	91.541.772.000	91.517.613.160	15.579.380	91.517.613.160	24.158.840								
		>>	0	>>	>>	>>	>>	>>								
		91.500.000.000	0	91.500.000.000	91.500.000.000	0	91.500.000.000	0								
		91.500.000.000	0	91.500.000.000	91.500.000.000	0	91.500.000.000	0								
1180		>>	0	>>	>>	>>	>>	>>								
		17.871.820	0	17.871.820	17.613.160	7.200	17.620.360	251.460								
		91.500.000.000	25.900.000	91.525.900.000	91.500.000.000	15.572.180	91.515.572.180	8.327.820								
		91.500.000.000	41.772.000	91.541.772.000	91.517.613.160	15.579.380	91.517.613.160	24.158.840								
1181		>>	0	>>	>>	>>	>>	>>								
		17.871.820	0	17.871.820	17.613.160	7.200	17.620.360	251.460								
		>>	25.900.000	23.900.000	0	15.572.180	15.572.180	8.327.820								
		>>	41.772.000	41.772.000	17.613.160	15.579.380	17.613.160	24.158.840								

1181: LA SOMMA DELLA COLONNA G E' PERENTA AGLI EFFETTI AMMIN.

XI LEGISLATURA — DISEGNI DI LEGGE E RELAZIONI — DOCUMENTI

1992		S P E S A				C O N S U M T I V O P E R C A P I T O L I			
MINISTERO DELLA DIFESA		CONSISTENZA INIZIALE	VARIAZIONI	CONSISTENZA DEFINITIVA	SOMME PAGATE	SOMME RIMASTE DA PAGARE	TOTALE	ECONOMIE O MAGGIORI SPESE	
UNITA' 4	RS	(A)	(B)	C=A+B	(D)	(E)	F=D+E	G=C-F G=F-C	
ALTRE	CP	RESIDUI I GEN. (H)	(I)	L=H+I	(M)	(N)	O=M+N	P=L-O P=O-L	
DENOMINAZIONE	CS	AUTORIZ. CASSA (R)	(R)	S=R+R	(T)	(T)	(T)	V=S-T V=T-S	
	T					RESIDUI 31 DIC. Z=E+H			
CATEGORIA IX - SOMME NON ATTRIBIBILI	RS	6.677.159.025	0	6.677.159.025	5.363.895.668	89.679.800	5.453.575.468	1.223.583.557	
	CP	43.760.954.000	58.332.120.000	102.093.074.000	92.081.458.599	9.251.223.191	101.312.681.790	780.392.210	
	CS	44.160.954.000	64.192.355.000	108.353.309.000	97.445.354.267	9.320.902.991	97.445.354.267	10.907.954.733	
	T								
1242 SPESE PER LITI ED ARBITRAGGI E PER RISARCIMENTO DANNI A PERSONE ED A PROPRIETA' MOBILIARI CAUSATI IN SERVIZIO PER CIRCOSTANZE DI FORZA MAGGIORE O IN DIPENDENZA DI ESERCITAZIONI MILITARI - SPESE PER INTERESSI E RIVALUTAZIONI MONETARIE SU SOMME DOVUTE NON IMPUTABILI AD ALTRI CAPITOLI IN ESECUZIONE DI PROCEDIMENTI GIURISDIZIONALI O AMMINISTRATIVI - SPESE ACCESSORIE RELATIVE (SPESE OBBLIGATORIE)	RS	5.041.372.935	0	5.041.372.935	4.917.980.933	89.679.800	5.007.660.733	33.712.202	
	CP	2.300.000.000	11.210.420.000	13.510.420.000	4.838.605.359	8.671.440.306	13.510.045.665	574.355	
	CS	2.700.000.000	15.470.655.000	18.170.655.000	9.756.586.292	8.761.120.106	9.756.586.292	8.414.068.708	
	T								
1243 SPESE PER RISARCIMENTO DANNI A PROPRIETA' IMMOBILIARI CAUSATI IN SERVIZIO PER CIRCOSTANZE DI FORZA MAGGIORE O IN DIPENDENZA DI ESERCITAZIONI MILITARI E RELATIVE SPESE DI LITI - DANNI DIPENDENTI DA OCCUPAZIONI TEMPORANEE PER FATTI DELL'AMMINISTRAZIONE - ELARGIZIONI IN LUOGO DEI TITOLI ANZIDETTI - SPESE ACCESSORIE RELATIVE - SPESE PER LA CONSERVAZIONE E LA UTILIZZAZIONE DI BENI IMMOBILI IN USO ALLA DIFESA E PER L'ESERCIZIO DELLE RELATIVE AZIONI POSSESSORIE (SPESE OBBLIGATORIE)	RS	1.635.786.090	0	1.635.786.090	445.914.755	0	445.914.755	1.189.871.335	
	CP	5.860.000.000	82.139.354.000	88.019.354.000	87.232.009.435	29.831.540	87.261.840.975	757.513.025	
	CS	5.860.000.000	83.759.354.000	89.619.354.000	87.677.924.170	29.831.540	87.677.924.170	1.941.429.830	
	T								
1242: DELLA SOMMA DELLA COLONNA G SONO PERENTE AGLI EFFETTI AMMINISTRATIVI	L.								
	L.								
1243: DELLA SOMMA DELLA COLONNA G SONO PERENTE AGLI EFFETTI AMMINISTRATIVI	L.								
	L.								

XI LEGISLATURA — DISEGNI DI LEGGE E RELAZIONI — DOCUMENTI

1992		MINISTERO DELLA DIFESA			SPESA			CONSUNTIVO PER CAPITOLI		
N U M.	DENOMINAZIONE	CONSISTENZA INIZIALE	VARIAZIONI	CONSISTENZA DEFINITIVA	SOMME PAGATE	SOMME RIMASTE DA PAGARE	TOTALE	ECONOMIE O MAGGIORI SPESE		
		(A) RESIDUI I GEN.	(B)	C=4+B	(D)	(E)	F=0+E	G=C-F G=F-C		
		(H) PREV. COMP.ZA	(I)	L=H+I	(N)	(M+N)		P=L-O P=O-L		
		(Q) AUTORIZ. CASSA	(R)	S=R+R	(T)	(T)		V=S-T V=T-S		
						RESIDUI 31 DIC. Z=E+H				
1244	RIPIANAMENTO DI EVENTUALI DEFICIENZE DI CASSA DIPENDENTI DA FORZA MAGGIORE, DOLO O NEGLIGENZA DI AGENTI DELL'AMMINISTRAZIONE - REINTEGRAZIONE AL FONDO SCORTA DEI CORPI DI SOMME ANTICIPATE E NON RECUPERABILI	>>> 50.000.000 50.000.000	0 513.300.000 513.300.000	>>> 563.300.000 563.300.000	>>> 10.843.805 10.843.805	>>> 529.951.345 529.951.345	>>> 540.795.150 10.843.805	>>> 22.504.850 552.456.195		
1245	FONDO A DISPOSIZIONE PER EVENTUALI DEFICIENZE, DEI CAPITOLI RELATIVI ALLE TRE FORZE ARMATE	>>> 35.530.954.000 35.530.954.000	0 -35.530.954.000 -35.530.954.000	>>> >>> >>>	>>> >>> >>>	>>> >>> >>>	>>> >>> >>>	>>> >>> >>>		
	RUBRICA 3 - PERSONALE CIVILE	713.329.493 3.362.000.000 3.432.000.000	0 -7.162.000 2.838.000	713.329.493 3.354.838.000 3.436.838.000	638.419.905 1.832.340.670 2.470.760.575	47.676.088 518.730.796 566.406.884	686.095.993 2.351.071.466 2.470.760.575	27.233.500 1.003.766.554 964.077.425		
	CATEGORIA IV - ACQUISTO DI BENI E SERVIZI	129.432.638 242.000.000 312.000.000	0 -10.000.000 0	129.432.638 232.000.000 312.000.000	113.659.370 163.679.135 277.338.505	11.853.188 17.497.300 29.350.488	125.512.558 181.176.435 277.338.505	3.920.080 50.823.565 34.661.495		
1671	COMPENSI PER SPECIALI INCARICHI	960.000 9.000.000 9.000.000	0 0 0	960.000 9.000.000 9.000.000	787.200 0 787.200	172.800 1.440.000 1.612.800	960.000 1.440.000 787.200	0 7.560.000 8.212.800		
1672	SPESE PER ACCERTAMENTI SANITARI (SPESE OBBLIGATORIE)	43.960 3.000.000 3.000.000	0 0 0	43.960 3.000.000 3.000.000	0 0 0	43.960 0 43.960	43.960 0 0	0 3.000.000 3.000.000		

XI LEGISLATURA — DISEGNI DI LEGGE E RELAZIONI — DOCUMENTI

1992		MINISTERO DELLA DIFESA				S P E S A				CONSUNTIVO PER CAPITOLI			
N U M.	DENOMINAZIONE	CONSISTENZA INIZIALE		VARIAZIONI	CONSISTENZA DEFINITIVA	SOMME PAGATE		SOMME RIMASTE DA PAGARE	TOTALE	ECONOMIE O MAGGIORI SPESE			
		(A)	(B)			(C=A+B)	(D)			(E)	G=C-F H=F-C		
		RS RESIDUI I GEN.	CP PREV. COMP.ZA	(I)	(M)	(N)	(O)=H+N	(P)=L-O (Q)=O-L		(R)	(S)=T (T)=T-S		
		CS AUTORIZ. CASSA	(Q)	(R)	(S=Q+R)	(T)		RESIDUI 31 DIC. Z=E+N					
1673	SPESE PER CURE, RICOVERI E PROTESI (SPESE OBBLIGATORIE I)	RS	128.428.678	0	128.428.678	112.872.170	11.656.428	124.508.598	3.920.080				
		CP	230.000.000	-10.000.000	220.000.000	165.679.135	16.057.300	179.736.435	40.263.565				
		CS	300.000.000	0	300.000.000	276.551.305	27.693.728	276.551.305	23.448.695				
		T											
	CATEGORIA V - TRASFERIMENTI	RS	585.896.855	0	585.896.855	524.760.555	35.822.900	560.583.455	23.313.420				
		CP	3.120.000.000	2.838.000	3.122.838.000	1.668.661.535	501.233.496	2.169.895.031	952.942.969				
		CS	3.120.000.000	2.838.000	3.122.838.000	2.193.422.070	557.056.396	2.193.422.070	929.415.930				
		T											
1701	EQUO INDENNIZZO AL PERSONALE CIVILE PER LA PERDITA DELL'INTEGRITA' FISICA SUBITA PER INFERNITA' CONTRAITA PER CAUSA DI SERVIZIO (SPESE OBBLIGATORIE I)	RS	585.896.855	0	585.896.855	524.760.555	35.822.900	560.583.455	23.313.420				
		CP	3.120.000.000	2.838.000	3.122.838.000	1.668.661.535	501.233.496	2.169.895.031	952.942.969				
		CS	3.120.000.000	2.838.000	3.122.838.000	2.193.422.070	557.056.396	2.193.422.070	929.415.930				
		T											
	TOTALE UNITA'	RS	109.173.702.966	0	109.173.702.966	84.591.503.588	17.912.684.123	102.504.187.711	6.669.515.255				
		CP	581.295.317.000	163.978.614.000	745.273.931.000	614.680.823.486	107.551.856.185	722.232.461.671	25.041.469.329				
		CS	601.970.077.000	157.794.861.000	759.764.938.000	699.272.127.074	125.464.522.308	699.272.127.074	60.492.810.926				
		T											

1673: DELLA SOMMA DELLA COLONNA G
SONO PERCENTE AGLI EFFETTI AMMINISTRATIVI
L. 769600

XI LEGISLATURA — DISEGNI DI LEGGE E RELAZIONI — DOCUMENTI

1992		MINISTERO DELLA DIFESA				S P E S A				CONSUNTIVO PER CAPITOLI			
UNTA' 5	PERSONALE	CONSISTENZA INIZIALE	VARIAZIONI	CONSISTENZA DEFINITIVA	SOMME PAGATE	SOMME RIMASTE DA PAGARE	TOTALE	ECONOMIE O MAGGIORI SPESE	RS		CP		
									IA I	IB I	CA+B	DI	IE I
DENOMINAZIONE	T	IA I	I	S=Q+R	IT I	Z=E+N	IT I	V=S-T	V=T-S	CP		T	
										IA I	IB I	CA+B	DI
RUBRICA 2 - PERSONALE MILITARE	RS	7.801.183.980	0	7.801.183.980	7.464.080.980	337.103.000	7.801.183.980	0					
	CP	6.750.938.800.000	-32.240.316.000	6.718.698.484.000	6.683.868.417.672	29.949.884.059	6.713.618.301.731	4.880.182.269					
	T	6.751.025.200.000	49.505.868.000	6.800.531.068.000	6.691.332.498.652	30.286.987.059	6.691.332.498.652	109.198.569.348					
CATEGORIA II - PERSONALE IN ATTIVITA' DI SERVIZIO	RS	7.801.183.980	0	7.801.183.980	7.464.080.980	337.103.000	7.801.183.980	0					
	CP	6.750.938.800.000	-32.240.316.000	6.718.698.484.000	6.683.868.417.672	29.949.884.059	6.713.618.301.731	4.880.182.269					
	T	6.751.025.200.000	49.505.868.000	6.800.531.068.000	6.691.332.498.652	30.286.987.059	6.691.332.498.652	109.198.569.348					
1375 STIPENDI, ASSEGNI ED ALTRE INDENNITA' MENSILI PREVISTE PER LEGGE AL PERSONALE MILITARE IN SERVIZIO PERMANENTE (SPESE OBBLIGATORIE)	RS	>>	0	>>	>>	>>	>>	>>					
	CP	2.978.321.000.000	-6.729.000.000	2.971.592.000.000	2.971.592.000.000	0	2.971.592.000.000	0					
	T	2.978.321.000.000	-6.729.000.000	2.971.592.000.000	2.971.592.000.000	0	2.971.592.000.000	0					
1376 CONTRIBUTI PREVIDENZIALI ED ASSISTENZIALI SUGLI STIPENDI, ASSEGNI ED ALTRE INDENNITA' MENSILI AL PERSONALE MILITARE IN SERVIZIO PERMANENTE COMPRESI QUELLI A CARICO DEL PERSONALE STESSO (SPESE OBBLIGATORIE)	RS	>>	0	>>	>>	>>	>>	>>					
	CP	709.651.000.000	-56.589.000.000	653.062.000.000	653.062.000.000	0	653.062.000.000	0					
	T	709.651.000.000	20.418.000.000	730.069.000.000	653.062.000.000	0	653.062.000.000	77.007.000.000					
1377 RETENUTE ERARIALI SUGLI STIPENDI, ASSEGNI ED ALTRE INDENNITA' MENSILI AL PERSONALE MILITARE IN SERVIZIO PERMANENTE, IVI COMPRESI QUELLE RELATIVE AL CONGUAGLIO FISCALE (SPESE OBBLIGATORIE)	RS	517.999.455	0	517.999.455	317.999.455	0	317.999.455	0					
	CP	677.931.000.000	-12.421.000.000	665.510.000.000	665.510.000.000	0	665.510.000.000	0					
	T	677.931.000.000	-12.103.000.000	665.828.000.000	665.827.999.455	0	665.827.999.455	545					

XI LEGISLATURA — DISEGNI DI LEGGE E RELAZIONI — DOCUMENTI

1992		MINISTERO DELLA DIFESA			S P E S A				CONSUNTIVO PER CAPITOLI				
N U M.	DENOMINAZIONE	CONSENSENZA INIZIALE	VARIAZIONI	CONSENSENZA DEFINITIVA	SOMME PAGATE	SOMME RIMASTE DA PAGARE	TOTALE	ECONOMIE O MAGGIORI SPESE	RS	CP	CS	T	B=C-F G=F-C
		(A)	(B)	C=A+B	(D)	(E)	F=D+E						
		RESIDUI I GEN. (A)			(H)	(I)							
		PREV. COMP.ZA (H)	(I)	L=H+I	(J)	(K)	O=H+N						P=L-O P=O-L
		AUTORIZ. CASSA (Q)	(R)	S=Q+R	(T)		(U)						V=S-T V=U-S
						RESIDUI 31 DIC. Z=U+N							
1378	STIPENDI, ASSEGNI, PAGHE ED ALTRE INDENNITA' MENSILI PREVISTE PER LEGGE AL PERSONALE MILITARE NON IN SERVIZIO PERMANENTE, PREMI DI FERMA RAFFERMA E DI CONGEDAMENTO (SPESE OBBLIGATORIE)	>> 1.245.682.300.000 1.245.682.300.000	-21.775.000.000 -22.963.000.000	>> 1.223.907.300.000 1.222.719.300.000	>> 1.222.719.300.000 1.222.719.300.000	>> 1.222.719.300.000 1.222.719.300.000	>> 1.222.719.300.000 1.222.719.300.000	>> 1.190.000.000 1.190.000.000					
1379	CONTRIBUTI PREVIDENZIALI ED ASSISTENZIALI SUGLI STIPENDI, ASSEGNI, PAGHE ED ALTRE INDENNITA' MENSILI AL PERSONALE MILITARE NON IN SERVIZIO PERMANENTE, COMPRESI QUELLI A CARICO DEL PERSONALE STESSO (SPESE OBBLIGATORIE)	>> 219.524.900.000 219.524.900.000	-31.193.000.000 -31.586.000.000	>> 188.331.900.000 187.938.900.000	>> 187.938.900.000 187.938.900.000	>> 187.938.900.000 187.938.900.000	>> 187.938.900.000 187.938.900.000	>> 932.491.724 576.523.258					
1380	RITEGNUTE ERARIALI SUGLI STIPENDI, ASSEGNI, PAGHE ED ALTRE INDENNITA' MENSILI AL PERSONALE MILITARE NON IN SERVIZIO PERMANENTE, IVI COMPRESI QUELLE RELATIVE AL CONGUAGLIO FISCALE (SPESE OBBLIGATORIE)	1.164.067.890 154.219.000.000 154.200.000.000	9.220.000.000 10.040.000.000	1.164.067.890 163.439.000.000 164.240.000.000	1.164.067.890 163.439.000.000 164.240.000.000	1.164.067.890 163.439.000.000 164.240.000.000	1.164.067.890 163.439.000.000 164.240.000.000	18.725 821.575					
1383	INDENNITA', SOPRASSOLDI ED ASSEGNI VARI AL PERSONALE MILITARE. SPECIALI INDENNITA' PER IL PERSONALE ADDETTO ALLA BONIFICA DA ORZIGNI ESPLOSIVI	72.000.000 19.447.000.000 19.450.000.000	342.740.000 411.740.000	72.000.000 19.789.740.000 19.861.740.000	72.000.000 19.789.740.000 19.861.740.000	72.000.000 16.292.652.000 16.292.652.000	72.000.000 18.297.000.000 16.292.652.000	1.492.740.000 3.569.108.000					
1384	INDENNITA' DI RISCHIO ANCHE AGLI OPERATORI SUBACQUEI, DI MANEGGIO DI CASSA, MECCANOGRAFICA E DI SERVIZIO NOTTURNO (SPESE OBBLIGATORIE)	925.000.000 30.575.000.000 30.500.000.000	-10.100.000.000 -9.300.000.000	925.000.000 20.275.000.000 21.200.000.000	925.000.000 17.840.077.000 18.765.077.000	925.000.000 17.840.077.000 18.765.077.000	925.000.000 20.275.000.000 18.765.077.000	2.434.923.000 2.434.923.000					

XI LEGISLATURA — DISEGNI DI LEGGE E RELAZIONI — DOCUMENTI

1992		MINISTERO DELLA DIFESA			SPESA			CONSUNTIVO PER CAPITOLI		
N U M.	UNITA' 5 PERSONALE	DENOMINAZIONE	CONSISTENZA INIZIALE	VARIAZIONI	CONSISTENZA DEFINITIVA	SOMME PAGATE	SOMME RIMASTE DA PAGARE	TOTALE	ECONOMIE O MAGGIORI SPESE	
			(A) RESIDUI I. GEN. (RS) PREV. COMP. ZA (H) (CP) AUTORIZ. CASSA (G) (CS) T	(B) (I) (R)	(C+A+B) (L+H+I) (S+G+R)	(D) (E) (F+D+E)	(E) (N) (T)	(I) (T)	(G+C+L) (P=L-D) (P=O-L) (V=S-T) (V=F-T)	
1415	INDENNITA' E RIMBORSO SPESE DI TRASPORTO PER MISSIONI NEL TERRITORIO NAZIONALE DEGLI UFFICIALI		230.489.825 0 15.842.000.000 15.840.000.000	0 -1.569.956.000 -1.141.000.000	230.489.825 0 14.472.044.000 14.699.000.000	230.489.825 0 14.118.482.520 14.348.972.545	0 0 0	230.489.825 0 14.118.482.520 14.348.972.545	0 355.561.480 350.027.655	
1416	INDENNITA' E RIMBORSO SPESE DI TRASPORTO PER MISSIONI ALL'ESTERO DEGLI UFFICIALI		>> 7.999.000.000 8.000.000.000	0 -2.449.700.000 -2.451.000.000	>> 5.549.300.000 5.549.000.000	>> 5.594.000.000 5.594.000.000	>> 0 0	>> 5.594.000.000 5.594.000.000	>> 45.300.000 45.000.000	
1417	INDENNITA' E RIMBORSO SPESE DI TRASPORTO PER I TRASFERIMENTI DI SEDE, ISOLATI E COLLETTIVI, DEGLI UFFICIALI.		>> 17.270.000.000 17.270.000.000	0 30.000.000.000 30.000.000.000	>> 47.270.000.000 47.270.000.000	>> 47.269.999.680 47.269.999.680	>> 0 0	>> 47.269.999.680 47.269.999.680	>> 320 320	
1420	INDENNITA' E RIMBORSO SPESE DI TRASPORTO PER MISSIONI NEL TERRITORIO NAZIONALE DEI SOTTUFFICIALI E MILITARI DI TRUPPA		270.905.270 0 20.623.650.000 20.625.000.000	0 -2.537.000.000 -2.267.500.000	270.905.270 0 18.086.650.000 18.357.500.000	270.905.270 0 17.468.594.750 17.759.500.000	0 617.275.880 617.275.880	270.905.270 0 18.086.870.610 17.759.500.000	0 779.590 618.000.000	
1421	INDENNITA' E RIMBORSO SPESE DI TRASPORTO PER MISSIONI ALL'ESTERO DEI SOTTUFFICIALI E MILITARI DI TRUPPA		1.908.750 0 1.300.000.000 1.300.000.000	0 -519.500.000 -518.500.000	1.908.750 0 780.500.000 781.500.000	1.908.750 0 744.091.250 746.000.000	0 0 0	1.908.750 0 744.091.250 746.000.000	0 56.408.750 35.500.000	
1422	INDENNITA' E RIMBORSO SPESE DI TRASPORTO PER I TRASFERIMENTI DI SEDE, ISOLATI E COLLETTIVI, DEI SOTTUFFICIALI E MILITARI DI TRUPPA		>> 10.410.000.000 10.400.000.000	0 3.200.000.000 3.210.000.000	>> 13.610.000.000 13.610.000.000	>> 13.610.000.000 13.610.000.000	>> 0 0	>> 13.610.000.000 13.610.000.000	>> 0 0	

XI LEGISLATURA — DISEGNI DI LEGGE E RELAZIONI — DOCUMENTI

1992		MINISTERO DELLA DIFESA				S P E S A				C O N S U M T I V O P E R C A P I T O L I					
N U M.	UNITA' 6 FORMAZIONE E ADDESTRAMENTO DEL PERSONALE	CONSISTENZA INIZIALE		VARIAZIONI		CONSISTENZA DEFINITIVA		SOMME PAGATE		SOMME RIMASTE DA PAGARE		TOTALE		ECONOMIE O MAGGIORI SPESE	
		RS CP CS T	(A) RESIDUI 1 GEN. (H) PREV. COMP.ZA (I) AUTORIZ. CASSA (Q)	(B) RS CP CS T	(I) RS CP CS T	(C=A+B) L=H+I S=Q+R	(D) RS CP CS T	(E) RS CP CS T	(F=D+E) RS CP CS T	(G=C+F G=F-C) RS CP CS T	(H=L-O H=O-L) RS CP CS T	(I)=S-T RS CP CS T	(J)=T-S RS CP CS T	(K)=J-S RS CP CS T	(L)=K-S RS CP CS T
		RS	28.631.591.055	0	28.631.591.055	27.010.897.105	1.519.088.310	28.529.985.415	301.605.640						
		CP	303.856.000.000	35.884.303.000	339.680.303.000	314.762.958.855	24.685.496.805	559.448.855.660	231.847.340						
		CS	304.600.000.000	57.569.834.000	362.169.834.000	341.773.855.960	26.004.585.115	361.773.855.960	20.395.976.040						
		T													
		RS	26.344.641.995	0	26.344.641.995	24.747.754.600	1.295.281.765	26.043.036.365	301.605.650						
		CP	226.066.000.000	40.061.549.000	266.127.549.000	250.192.721.780	15.934.826.245	266.127.548.025	975						
		CS	226.000.000.000	66.377.817.000	292.377.817.000	274.940.476.380	17.250.108.010	274.940.476.380	17.437.340.620						
		T													
		RS	26.344.641.995	0	26.344.641.995	24.747.754.600	1.295.281.765	26.043.036.365	301.605.650						
		CP	226.066.000.000	40.061.549.000	266.127.549.000	250.192.721.780	15.934.826.245	266.127.548.025	975						
		CS	226.000.000.000	66.377.817.000	292.377.817.000	274.940.476.380	17.250.108.010	274.940.476.380	17.437.340.620						
		T													
1406	CATEGORIA II - PERSONALE IN ATTIVITA' DI SERVIZIO	RS	26.344.641.995	0	26.344.641.995	24.747.754.600	1.295.281.765	26.043.036.365	301.605.650						
		CP	226.066.000.000	40.061.549.000	266.127.549.000	250.192.721.780	15.934.826.245	266.127.548.025	975						
		CS	226.000.000.000	66.377.817.000	292.377.817.000	274.940.476.380	17.250.108.010	274.940.476.380	17.437.340.620						
		T													
		RS	26.344.641.995	0	26.344.641.995	24.747.754.600	1.295.281.765	26.043.036.365	301.605.650						
		CP	226.066.000.000	40.061.549.000	266.127.549.000	250.192.721.780	15.934.826.245	266.127.548.025	975						
		CS	226.000.000.000	66.377.817.000	292.377.817.000	274.940.476.380	17.250.108.010	274.940.476.380	17.437.340.620						
		T													
		RS	2.286.949.060	0	2.286.949.060	2.263.142.505	23.806.545	2.286.949.050	10						
		CP	77.790.000.000	-4.237.246.000	73.552.754.000	64.570.257.075	8.750.670.560	73.320.907.635	231.846.365						
		CS	78.600.000.000	-8.807.983.000	69.792.017.000	66.653.579.580	6.774.477.105	66.853.579.580	2.958.637.420						
		T													
1406	CATEGORIA IV - ACQUISTO DI BENI E SERVIZI	RS	2.286.949.060	0	2.286.949.060	2.263.142.505	23.806.545	2.286.949.050	10						
		CP	77.790.000.000	-4.237.246.000	73.552.754.000	64.570.257.075	8.750.670.560	73.320.907.635	231.846.365						
		CS	78.600.000.000	-8.807.983.000	69.792.017.000	66.653.579.580	6.774.477.105	66.853.579.580	2.958.637.420						
		T													
		RS	2.286.949.060	0	2.286.949.060	2.263.142.505	23.806.545	2.286.949.050	10						
		CP	77.790.000.000	-4.237.246.000	73.552.754.000	64.570.257.075	8.750.670.560	73.320.907.635	231.846.365						
		CS	78.600.000.000	-8.807.983.000	69.792.017.000	66.653.579.580	6.774.477.105	66.853.579.580	2.958.637.420						
		T													
		RS	2.286.949.060	0	2.286.949.060	2.263.142.505	23.806.545	2.286.949.050	10						
		CP	77.790.000.000	-4.237.246.000	73.552.754.000	64.570.257.075	8.750.670.560	73.320.907.635	231.846.365						
		CS	78.600.000.000	-8.807.983.000	69.792.017.000	66.653.579.580	6.774.477.105	66.853.579.580	2.958.637.420						
		T													
		RS	2.286.949.060	0	2.286.949.060	2.263.142.505	23.806.545	2.286.949.050	10						
		CP	77.790.000.000	-4.237.246.000	73.552.754.000	64.570.257.075	8.750.670.560	73.320.907.635	231.846.365						
		CS	78.600.000.000	-8.807.983.000	69.792.017.000	66.653.579.580	6.774.477.105	66.853.579.580	2.958.637.420						
		T													
		RS	2.286.949.060	0	2.286.949.060	2.263.142.505	23.806.545	2.286.949.050	10						
		CP	77.790.000.000	-4.237.246.000	73.552.754.000	64.570.257.075	8.750.670.560	73.320.907.635	231.846.365						
		CS	78.600.000.000	-8.807.983.000	69.792.017.000	66.653.579.580	6.774.477.105	66.853.579.580	2.958.637.420						
		T													

1406: DELLA SOMMA DELLA COLONNA G
SONO PERENTE AGLI EFFETTI AMMINISTRATIVI
L. 258603580

XI LEGISLATURA — DISEGNI DI LEGGE E RELAZIONI — DOCUMENTI

1992		MINISTERO DELLA DIFESA			SPESA			CONSUNTIVO PER CAPITOLI			
N U M.	UNITA' 7 PROTEZIONE CIVILE	CONSENSUA INIZIALE	VARIAZIONI	CONSISTENZA DEFINITIVA	SOMME PAGATE	SOMME RIMASTE DA PAGARE	TOTALE	ECONOMIE O MAGGIORI SPESE			
		RESIDUI 1 GEN. (A)	(B)	C=A+B	(D)	(E)	F=D+E	G=C-F G=F-C			
		PREV. COMP.ZA (H)	(I)	L=H+I	(M)	(N)	O=H+N	P=L-O P=O-L			
		AUTORIZZ. CASSA (Q)	(R)	S=Q+R	(T)	(U)	(V)	Y=S-T Y=T-S			
						RESIDUI 31 DIC. Z=E*H					
		63.012.534.880	0	63.012.534.880	29.913.842.045	29.599.896.610	59.513.738.655	3.498.796.225			
		>>	1.906.934.000	1.906.934.000	1.156.914.875	750.016.800	1.906.931.675	2.325			
		52.000.000.000	-15.593.066.000	36.406.934.000	31.070.756.920	30.349.913.410	31.070.756.920	5.336.177.080			
		63.012.534.880	0	63.012.534.880	29.913.842.045	29.599.896.610	59.513.738.655	3.498.796.225			
		>>	1.906.934.000	1.906.934.000	1.156.914.875	750.016.800	1.906.931.675	2.325			
		52.000.000.000	-15.593.066.000	36.406.934.000	31.070.756.920	30.349.913.410	31.070.756.920	5.336.177.080			
		12.303.310.935	0	12.303.310.935	7.166.132.730	1.638.366.380	8.804.519.110	3.498.791.825			
		>>	1.906.934.000	1.906.934.000	1.156.914.875	750.016.800	1.906.931.675	2.325			
		3.000.000.000	9.406.934.000	12.406.934.000	8.323.047.605	2.388.403.180	8.323.047.605	4.083.886.395			
4071	SPESA PER L'ACQUISIZIONE DI BENI MOBILI ED IMMOBILI, IVI COMPRESSE QUELLE PER LA LOCAZIONE DI IMMOBILI E DI AREE QUANDO NECESSARIE, ATTREZZATURE E SERVIZI CONNESSI ALLA COSTITUZIONE, AL FUNZIONAMENTO ED ALL'EQUIPAGGIAMENTO DI REPARTI OPERATIVI E MOBILI DA ADIBIRE AL CONCORSO ALLA PROTEZIONE CIVILE ED AL SOCCORSO DELLE POPOLAZIONI COLPITE IN ITALIA ED ALL'ESTERO, DA CALAMITA' - SPESE PER L'ADDESTRAMENTO E PER L'IMPIEGO DI REPARTI E DEL PERSONALE										

4071: DELLA SOMMA DELLA COLONNA G SONO PERENITE AGLI EFFETTI AMMINISTRATIVI L. 1036937570

XI LEGISLATURA — DISEGNI DI LEGGE E RELAZIONI — DOCUMENTI

1992		MINISTERO DELLA DIFESA				S P E S A				C O N S U M T I V O P E R C A P I T O L I			
N U M.	UNITA' 7 PROTEZIONE CIVILE	CONSISTENZA INIZIALE		VARIAZIONI	CONSISTENZA DEFINITIVA	SOMME PAGATE		SOMME RIMASTE DA PAGARE		TOTALE	ECONOMIE O MAGGIORI SPESE		
		RESIDUI I GEN. (A I)	PREV. COMP. ZA (H I)			(B I)	(C=4+8)	(D I)	(E I)		F=0+E	G=C-F G=F-C	
DENOMINAZIONE		AUTORIZZ. CASSA (Q I)		(I I)	(L=H+I)	(M I)	(N I)	RESIDUI 31 DIC. Z=E+N		(T I)	P=L-O P=O-L V=S-T V=T-S		
4072	SPESA PER L'ACQUISIZIONE DI ELICOTTERI DA ADIPIPE ANCHE ALLE EVENTUALI ESIGENZE DEI SERVIZI DELLA PROTEZIONE CIVILE PER IL SOCCORSO DELLE POPOLAZIONI COLPITE DA CALAMITA', NONCHE' PER ALTRE EMERGENZE DI CARATTERE SOCIO-SANITARIO	RS CP CS T	50.709.223.945 >> 49.000.000.000	0 0 -25.000.000.000	50.709.223.945 >> 24.000.000.000	22.747.709.315 >> 22.747.709.315	27.961.510.230 >> 27.961.510.230	50.709.219.545 >> 22.747.709.315	4.400 >> 1.252.290.685				
	TOTALE UNITA'	RS CP CS T	63.012.534.880 >> 52.000.000.000	0 1.906.934.000 -15.593.066.000	63.012.534.880 1.906.934.000 36.406.934.000	29.913.842.045 1.156.914.875 31.070.756.920	29.599.896.610 750.016.800 30.349.913.410	59.513.738.655 1.906.931.675 31.070.756.920	3.498.796.295 2.325 5.336.177.080				

XI LEGISLATURA — DISEGNI DI LEGGE E RELAZIONI — DOCUMENTI

1992		MINISTERO DELLA DIFESA			S P E S A			CONSUNTIVO PER CAPITOLI		
N U M.	UNITA' & DENOMINAZIONE	CONSISTENZA INIZIALE	VARIAZIONI	CONSISTENZA DEFINITIVA	SOMME PAGATE	SOMME RIMASTE DA PAGARE	TOTALE	ECONOMIE O MAGGIORI SPESE		
		RS RESIDUI I GEN. (A)	(B I)	C=K+B	(D)	(E)	F=D+E	G=C-F G=F-C		
		CP PREV. COMP.ZA (H)	(I)	L=H+I	(M)	(N)	O=M+N	P=L-Q P=O-L		
		CS AUTORIZ. CASSA (R)	(R)	S=Q+R	(T)	RESIDUI 31 DIC. Z=E+H	(T)	V=S-T V=T-S		
		T								
2505	IL SERVIZIO RELIGIOSO - SPESE PER CORPI MUSICALI E FANFARE - SPESE DI RIPARAZIONE, MANUTENZIONE E PULIZIA - COMPENSI PER GLI ALLOGGI FORNITI DAI COMUNI ALLE TROPPE IN ESERCITAZIONE - SPESE PER LA CODIFICAZIONE DEI MATERIALI	RS 649.284.565 CP 12.101.000.000 CS 12.700.000.000	0 -3.569.778.000 -3.569.778.000	649.284.565 8.531.222.000 9.130.222.000	642.248.920 7.114.072.000 7.756.320.920	0 1.407.259.250 1.407.259.250	642.248.920 8.521.331.250 7.756.320.920	7.035.645 9.890.750 1.573.901.080		
2507	SPESE PER L'IGIENE DEL PERSONALE LABORATORI DI COMMISSARIATO, COMPRESSE QUELLE RELATIVE ALL'ACQUISTO DI MACCHINARI ED ATTREZZI - SPESE DI PULIZIA DEI LOCALI - SPESE PER LA PROFILASSI MERCEOLOGICA E PER GLI INTERVENTI URGENTI DI PROFILASSI SANITARIA - SPESE PER I SERVIZI GENERALI D'ISTITUTO, DI COLLAUDI E DI CAMPIONAMENTO - MATERIALI PER LA PREVENZIONE DEGLI INFORTUNI - ACQUISTO DI PUBBLICAZIONI A CARATTERE TECNICO-SCIENTIFICO - SPESE PER LA CODIFICAZIONE DEI MATERIALI - ASSICURAZIONE CONTRO I RISCHI DERIVANTI DAGLI INFORTUNI NEGLI STABILIMENTI DI LAVORO	RS 10.184.476.920 CP 24.650.000.000 CS 59.000.000.000 T	0 -4.248.522.000 -9.144.771.000	10.184.476.920 20.401.478.000 29.855.229.000	9.753.967.750 15.595.017.235 25.349.004.985	208.511.200 4.805.202.450 5.013.713.650	9.962.498.950 20.400.219.685 25.349.004.985	221.977.970 1.258.315 4.506.224.015		
2507	DELLA SOMMA DELLA COLONNA 6 SONO PERENTE AGLI EFFETTI AMMINISTRATIVI L. 188525175									

XI LEGISLATURA — DISEGNI DI LEGGE E RELAZIONI — DOCUMENTI

1992		MINISTERO DELLA DIFESA					SPESA					CONSUNTIVO PER CAPITOLI				
N	U	M.	UNTA' 8	CONSENSUA INIZIALE	VARIAZIONI	CONSISTENZA DEFINITIVA	SOMME PAGATE	SOMME RIMASTE DA PAGARE	TOTALE	ECONOMIE O MAGGIORI SPESE						
				(A)	(B)	(C+D)	(D)	(E)	(F+G+H)	(C+D) (E+H) (F+I) (G+J) (K+L) (M+N) (O+P) (Q+R) (S+T)						
			DENOMINAZIONE	RESIDUI I GEN. (A)	(B)	(C+D)	(D)	(E)	(F+G+H)	(C+D) (E+H) (F+I) (G+J) (K+L) (M+N) (O+P) (Q+R) (S+T)						
				PREV. COMP. ZA (H)	(I)	(J)	(K)	(L)	(M+N)	(O+P) (Q+R) (S+T)						
				AUTORIZ. CASSA (Q)	(R)	(S+R)	(T)	(U)	(V+W)	(X+Y) (Z+A)						
								RESIDUI 31 DIC. Z+E+H	(T)							
2508			MANTENIMENTO, EQUIPAGGIAMENTO, ASSISTENZA E CASERMIAGGIO	54.292.000	-42.500.000	54.292.000	55.171.715	0	55.171.715	1.120.285						
			ACCESSORI E SPESE PER LA CONFEZIONE E RIPARAZIONE DI DETTI MATERIALI PER LE ESIGENZE DELLE TRE FORZE ARMATE - TELERIE PER CONFEZIONE E RIPARAZIONE TENDE E TELONI, TELE PER VELATURE E MATERIALE DI CONSUMO RELATIVO	965.500.000	9.000.000	920.800.000	769.403.350	56.812.000	826.215.350	94.584.650						
				965.000.000		974.000.000	822.575.065	56.812.000	822.575.065	151.424.955						
2509			ACQUISTO QUADRUPEDI, PREFI PER L'ALLEVAMENTO E LA PRODUZIONE EQUINA, SPESE PER RIVISTA E PRECETTAZIONE QUADRUPEDI, PAGAMENTO CAVALLI RESTITUITI E CEDUTI ALL'AMMINISTRAZIONE DAGLI UFFICIALI E DAI LORO EREDI	>>	-240.000.000	>>	>>	>>	>>	>>						
				1.280.000.000		1.040.000.000	1.040.000.000	0	1.040.000.000	0						
				1.280.000.000		1.040.000.000	1.040.000.000	0	1.040.000.000	0						
2510			SPESE PER IL MANTENIMENTO E CURA DEI QUADRUPEDI, ONORARI AI VETERINARI CIVILI - ACQUISTO DI FORAGGIO E PAGLIA DA LETTIERA - VIVERI PER CANI - ATTREZZATURE E MATERIE PRIME PER I LABORATORI DEL SERVIZIO VETERINARIO - ACQUISTO DI PUBBLICAZIONI A CARATTERE TECNICO-SCIENTIFICO	2.445.219.785	789.417.000	2.445.219.785	2.445.219.785	0	2.445.219.785	0						
				2.248.000.000		3.037.417.000	2.919.400.000	116.897.960	3.036.297.960	1.119.040						
				4.000.000.000	1.545.598.000	5.545.598.000	5.364.619.785	116.897.960	5.364.619.785	180.978.215						
2511			SPESE PER LA CONDUZIONE AGRARIA E PARACINTATI DEI POSTI DI RACCOLTA QUADRUPEDI - ALTRE SPESE PREVISTE DAL REGOLAMENTO PER L'AMMINISTRAZIONE E LA CONTABILITA' DEI DEPOSITI DI ALLEVAMENTO CAVALLI	34.968.255	-150.000.000	34.968.255	34.968.255	0	34.968.255	0						
				900.000.000		750.000.000	700.000.000	49.885.160	749.885.160	114.860						
				935.000.000	-151.000.000	784.000.000	734.968.255	49.885.160	734.968.255	49.051.765						

XI LEGISLATURA — DISEGNI DI LEGGE E RELAZIONI — DOCUMENTI

1992	MINISTERO DELLA DIFESA		S P E S A				C O N S U M I V O P E R C A P I T O L I			
	UNITA' 9		CONSENSENZA INIZIALE	VARIAZIONI	CONSENSENZA DEFINITIVA	SOMME PAGATE	SOMME RIMASTE DA PAGARE	TOTALE	ECONOMIE O MAGGIORI SPESE	
	POTENZIAMENTO SERVIZI E STRUTTURE		RS RESIDUI 1. GEN. (A)	IBI	C=A+B	IDI	(E)	F=D+E	G-C-F G-F-C	
			CP PREV. COMP.ZA (H)	IZI	L=H+I	IMI	(N)	O=H+N	P=L-O P=O-L	
	DENOMINAZIONE		CS AUTORIZ. CASSA (G)	(R)	S=Q+R	(I)	(T)	(T)	V=S-T V=T-S	
			T				RESIDUI 31 DIC. Z=E+IN			
	RUBRICA 12 - AMMODERNAMENTO E RINNOVAMENTO DELLA DIFESA		RS 5.284.357.718.391	0	5.284.357.718.391	2.405.129.248.050	2.764.551.845.455	5.169.661.093.505	114.696.624.886	
			CP 3.914.904.370.000	-1.008.565.481.000	2.906.338.889.000	1.156.043.490.850	1.750.295.390.285	2.906.338.881.135	7.865	
			CS 4.591.317.686.000	-894.962.319.000	3.696.355.367.000	3.561.172.738.900	4.514.827.235.740	3.561.172.738.900	135.182.628.100	
			T							
	CATEGORIA IV - ACQUISTO DI BENI E SERVIZI		RS 5.284.357.718.391	0	5.284.357.718.391	2.405.129.248.050	2.764.551.845.455	5.169.661.093.505	114.696.624.886	
			CP 3.914.904.370.000	-1.008.565.481.000	2.906.338.889.000	1.156.043.490.850	1.750.295.390.285	2.906.338.881.135	7.865	
			CS 4.591.317.686.000	-894.962.319.000	3.696.355.367.000	3.561.172.738.900	4.514.827.235.740	3.561.172.738.900	135.182.628.100	
			T							
4011	SPESE PER L'AMMODERNAMENTO, RINNOVAMENTO, COSTITUZIONE E COMPLETAMENTO DEI MEZZI E MATERIALI E CONNESSE SCORTE, DOTAZIONI, INSTALLAZIONI E RETI-RELATIVI AI SETTORI SOTTOINDICATI INTERESSANTI LA COMPONENTE TERRESTRE DELLE FORZE ARMATE ANCORCHE' DERIVANTI DA LEGGI SPECIALI COMPRESSE LE CONNESSE SPESE PER STUDI, ESPERIENZE, RICERCHE E SVILUPPO; ARMI; MUNIZIONI ED ARMAMENTI, MATERIALI DELLE TRASMISSIONI E CARBOLUBRIFICANTI; GENIO; TELECOMUNICAZIONI; AEROMOBILI E NAVIGLIO; ELETTRONICO E MECCANOGRAFICO - SPESE DI TRASPORTO ED IMMAGAZZINAMENTO DEI MATERIALI - SPESE PER LA CODIFICAZIONE DEI MATERIALI E PER L'ACQUISTO E L'ASSIORNAMENTO DI PUBBLICAZIONI SCIENTIFICHE, TECNICHE E LOGISTICHE		RS 2.135.674.042.605	0	2.135.674.042.605	915.427.725.845	1.212.074.304.469	2.127.502.030.314	8.172.012.291	
			CP 1.226.225.131.000	-513.443.659.000	924.781.472.000	365.287.530.855	539.493.337.625	924.781.468.480	3.520	
			CS 1.450.566.942.000	-66.128.635.000	1.384.438.307.000	1.300.715.256.700	1.751.568.242.094	1.300.715.256.700	83.723.050.300	
			T							

4011: DELLA SOMMA DELLA COLUMNA G SONO PERENNE AGLI EFFETTI AMMINISTRATIVI L. 7854207120

XI LEGISLATURA — DISEGNI DI LEGGE E RELAZIONI — DOCUMENTI

1992		MINISTERO DELLA DIFESA				CONSUNTIVO PER CAPITOLI			
N U M.	DENOMINAZIONE	S P E S A		CONSUNTIVO PER CAPITOLI					
		CONSISTENZA INIZIALE (A)	VARIAZIONI (B)	CONSISTENZA DEFINITIVA (C=A+B)	SOMME PAGATE (D)	SOMME RIMASTE DA PAGARE (E)	TOTALE (F=D+E)	ECONOMIE O MAGGIORI SPESE (G=C-F H=F-C)	
		RESIDUI 1 GEN. (A)	(B)	C=A+B	(D)	(E)	F=D+E	G=C-F H=F-C	
		PREV. COMP.ZA (H)	(I)	L=H-I	(M)	(N)	O=M+N	P=L-Q R=O-L	
		AUTORIZ. CASSA (Q)	(R)	S=R+R	(T)	RESIDUI 31 DIC. Z=E+M	(U)	V=S-T W=T-S	
	POTENZIAMENTO SERVIZI E STRUTTURE								
4031	SPESA PER LA COSTRUZIONE, L'ACQUISIZIONE, L'AMMODERNAMENTO, IL RINNOVAMENTO, LA TRASFORMAZIONE, LA MANUTENZIONE STRAORDINARIA DEI MEZZI E DEI MATERIALI E CONNESSE SCORTE, DOTAZIONI E PARTI DI RICAMBIO, RELATIVE AI SETTORI SOTTOINDICATI INTERESSANTI LA COMPONENTE NAVALE DELLE FORZE ARMATE, ANCORCHE' DERIVANTI DA LEGGI SPECIALI, RICERCHE E SVILUPPO: COSTRUZIONI NAVALI (UNITA' NAVALI, GALLEGGIANTI, BACINI GALLEGGIANTI, IMBARCAZIONI E RADIOBERSAGLI. RELATIVI SISTEMI, IMPIANTI, APPARECCHIATURE, EQUIPAGGIAMENTI, ATTREZZATURE, ARMI, ARMAMENTI E MUNIZIONI. MEZZI E AUTOMEZZI SPECIALI E ATTREZZATURE PER MOVIMENTAZIONE MATERIALI, ARMI E AERONOBILI); COSTRUZIONI AERONAUTICHE (AERONOBILI, RADIOBERSAGLI. RELATIVI SISTEMI, IMPIANTI, APPARECCHIATURE, EQUIPAGGIAMENTI, ATTREZZATURE, ARMI, ARMAMENTI E MUNIZIONI); INSTALLAZIONI DI TERRA (SISTEMI, IMPIANTI, APPARECCHIATURE, EQUIPAGGIAMENTI, ATTREZZATURE PER TUTTI GLI STABILIMENTI, LE BASI, LE OFFICINE, LE DIFESE MARITTIME ED AEREE, GLI ORGANISMI E PER I REPARTI SPECIALI. MEZZI E AUTOMEZZI SPECIALI E ATTREZZATURE PER MOVIMENTAZIONE MATERIALI, ARMI E AERONOBILI); ARMI, ARMAMENTI E MUNIZIONI DI TERRA. DIFESA N.B.C.; MOTORIZZAZIONE. CARBOLUBRIFICANTI. GRASSI;	1.277.396.155.546 1.043.808.234.000 1.368.956.939.000	0 -283.136.484.000 -565.708.016.000	1.277.396.155.546 760.671.750.000 1.005.228.923.000	653.429.398.230 516.610.098.875 970.039.497.105	564.125.132.975 444.061.649.460 1.008.186.782.435	1.217.554.551.205 760.671.748.335 970.039.497.105	59.861.624.341 1.665 35.189.425.895	
4031	DELLA SOMMA DELLA COLONNA B SONO PERENTE AGLI EFFETTI AMMINISTRATIVI								
	L. 592573089								

XI LEGISLATURA — DISEGNI DI LEGGE E RELAZIONI — DOCUMENTI

1992		MINISTERO DELLA DIFESA				CONSUNTIVO PER CAPITOLI			
		SPESA							
UNITA' 10		CONSISTENZA INIZIALE	VARIAZIONI	CONSISTENZA DEFINITIVA	SOMME PAGATE	SOMME RIMASTE DA PAGARE	TOTALE	ECONOMIE O MAGGIORI SPESE	
		RESIDUI I GEN. (A)	(B)	C=A+B	(D)	(E)	F=D+E	G=C-F	G=F-C
MAGISTRATURA MILITARE		PREV. COMP.ZA (H)	(I)	L=H+I	(M)	(N)	O=M+N	P=L-O	P=O-L
DENOMINAZIONE		AUTORIZ. CASSA (Q)	(R)	S=Q+R	(T)	(U)	(V)	Y=S-T	Y=T-S
						RESIDUI 31 DIC. Z=E+V			
1590	CONTRIBUTI PREVIDENZIALI ED ASSISTENZIALI SUGLI STIPENDI, RETRIBUZIONI ED ALTRI ASSEGNI FISSI AI MAGISTRATI, COMPRESI QUELLI A CARICO DEI MAGISTRATI STESSI (SPESE OBBLIGATORIE I)	>> 2.828.000.000 2.828.000.000	0 0 0	>> 2.828.000.000 2.828.000.000	>> 2.123.951.000 2.123.951.000	>> 0 0	>> 2.123.951.000 2.123.951.000	>> 704.049.000 704.049.000	
1591	RETTENUTE ERARIALI SUBLI STIPENDI, RETRIBUZIONI ED ALTRI ASSEGNI FISSI AI MAGISTRATI, IVI COMPRESI QUELLE RELATIVE AL CONGUAGLIO FISCALE (SPESE OBBLIGATORIE I)	25.124.375 3.318.000.000 3.318.000.000	0 0 0	25.124.375 3.318.000.000 3.318.000.000	25.124.375 3.292.800.000 3.317.924.375	0 0 0	25.124.375 3.292.800.000 3.317.924.375	0 25.200.000 75.625	
1619	INDENNITA' GIUDIZIARIA AL PERSONALE AMMINISTRATIVO DEI TRIBUNALI MILITARI ED AL PERSONALE CIVILE DEL MINISTERO DELLA DIFESA, INQUADRATO NELLA QUARTA E QUINTA QUALIFICA FUNZIONALE, DISTACCATO TEMPORANEAMENTE A PRESTARE SERVIZIO PRESSO GLI UFFICI GIUDIZIARI DELLA GIUSTIZIA MILITARE	56.562.113 1.197.000.000 1.197.000.000	0 0 0	56.562.113 1.197.000.000 1.197.000.000	43.303.692 1.063.926.928 1.107.230.620	10.809.867 35.873.774 46.683.641	54.113.559 1.099.800.702 1.107.230.620	2.448.554 97.199.298 89.769.580	
TOTALE UNITA'		328.698.518 14.701.000.000 14.801.000.000	0 0 0	328.698.518 14.701.000.000 14.801.000.000	142.060.002 13.745.139.549 13.667.199.551	122.759.277 129.412.153 252.151.430	264.799.279 13.874.551.702 13.667.199.551	63.899.239 826.448.298 913.800.449	

XI LEGISLATURA — DISEGNI DI LEGGE E RELAZIONI — DOCUMENTI

1992		MINISTERO DELLA DIFESA				S P E S A				C O N S U M T I V O P E R C A P I T O L I			
UNITA' 13		CONSISTENZA INIZIALE	VARIAZIONI	CONSISTENZA DEFINITIVA	SOMME PAGATE	SOMME RIMASTE DA PAGARE	TOTALE	ECONOMIE O MAGGIORI SPESE	RS	CP	CS	T	G=C-F G=F-C
INFRASTRUTTURE, LAVORI, DEMANTO E MATERIALI DEL GENZO		RESIDUI I GEN. (A)	(B)	C=A+B	ID I	(E)	F=D+E						
		PREV. COMP.ZA (H)	(I)	L=H+I	(M)	(N)	O=M+N						P=L-O P=O-L
		AUTORIZ. CASSA (Q)	(R)	S=Q+R	(T)		(U)						V=S-T V=T-S
						RESIDUI SI DIC. Z=E+N							
TERRITORIO E SUI PROGRAMMI DI SVILUPPO ECONOMICO E SOCIALE													
RUBRICA 12 - AMMODERNAMENTO E RINNOVAMENTO DELLA DIFESA	RS	948.253.995.044	0	948.253.995.044	384.636.959.720	542.453.790.202	927.090.729.922	21.165.265.122					
	CP	341.213.500.000	-75.858.692.000	265.354.808.000	22.651.529.108	242.703.216.095	265.354.745.203	62.797					
	CS	618.000.000.000	-134.944.558.000	483.055.442.000	407.288.468.828	785.157.006.297	407.288.468.828	75.766.973.172					
	T												
CATEGORIA IV - ACQUISTO DI BENI E SERVIZI	RS	948.253.995.044	0	948.253.995.044	384.636.959.720	542.453.790.202	927.090.729.922	21.165.265.122					
	CP	341.213.500.000	-75.858.692.000	265.354.808.000	22.651.529.108	242.703.216.095	265.354.745.203	62.797					
	CS	618.000.000.000	-134.944.558.000	483.055.442.000	407.288.468.828	785.157.006.297	407.288.468.828	75.766.973.172					
	T												
4002 SPESE INERENTI A STUDI ED ESPERIENZE, COMPRESSE QUELLE RELATIVE AGLI IMPIANTI TECNICI E LOGISTICI NONCHE' ALL'ACQUISTO ED ESPROPRIO DI TERRENI - SPESE PER IL CENTRO DI ENERGIA NUCLEARE E PER IL POLIGONO Sperimentale INTERFORZE - SPESE PER LA CODIFICAZIONE DEI MATERIALI.	RS	>>	0	>>	>>	>>	>>	>>					
	CP	>>	190.072.000	190.072.000	190.071.195	0	190.071.195	805					
	CS	>>	190.072.000	190.072.000	190.071.195	0	190.071.195	805					
	T												
4004 SPESE PER IL RINNOVAMENTO, L'AMMODERNAMENTO ED IL COMPLETAMENTO DEI MEZZI E DEI MATERIALI RELATIVI AI SERVIZI DI SANITA' E DI COMMISSARIATO COMPRESSE LE UNITA' SANITARIE DA CAMPO E RELATIVE DOTAZIONI, LE UNITA' CARPALI DEL SERVIZIO DI COMMISSARIATO E RELATIVE DOTAZIONI; LA COSTITUZIONE ED IL COMPLETAMENTO DI SCORTE E DI MATERIALE SANITARIO, DI VIVERI, DI VESTIARIO, DI	RS	18.907.208.550	0	18.907.208.550	6.466.977.820	12.145.077.520	18.610.054.640	297.153.690					
	CP	13.055.500.000	-5.070.260.000	7.985.240.000	48.363.980	7.985.676.020	7.985.240.000	0					
	CS	18.000.000.000	-11.457.347.000	6.542.653.000	6.513.341.300	20.061.953.540	6.513.341.300	29.311.700					
	T												
4004: DELLA SOMMA DELLA COLONNA G SONO PERENTE AGLI EFFETTI AMMINISTRATIVI													

L. 17020115

XI LEGISLATURA — DISEGNI DI LEGGE E RELAZIONI — DOCUMENTI

1992		MINISTERO DELLA DIFESA			S P E S A			CONSUNTIVO PER CAPITOLI		
N	U	CONSENSI- ENZA INIZIALE	VARIAZIONI	CONSISTENZA DEFINITIVA	SOMME PAGATE	SOMME RIMASTE DA PAGARE	TOTALE	ECONOMIE O MAGGIORI SPESE		
M.		RS RESIDUI I GEN. (A)	(B)	C=A+B	(D)	(E)	F=D+E	G=C-F G=F-C		
		CP PREV. COMP.ZA (H)	(I)	L=H+I	(M)	(N)	0=M+N	P=L-O P=O-L		
		CS AUTORIZ. CASSA (Q)	(R)	S=Q+R	(T)	RESIDUI 31 DIC. Z=E+N	(U)	V=S-T V=T-S		
	UNITA' 14									
	ARMI E ARMAMENTI TERRESTRI, NAVALI, AERONAUTICI E SPAZIALI									
	DENOMINAZIONE									
	RUBRICA 4 - COSTRUZIONI ARMI, ARMAMENTI E MUNIZIONAMENTO	RS 2.080.108.854,819 CP 1.651.512.860,000 CS 2.068.846.000,000	0 8.195.723,000 -165.172,896,000	2.080.108.854,819 1.659.706.583,000 1.903.673.104,000	1.140.918.442,520 537.448.497,785 1.678.366.940,305	835.850.405,122 1.096.765.394,356 1.932.595.799,478	1.976.748.847,642 1.634.213.892,141 1.678.366.940,305	103.360.007,177 5.492.690,859 225.306.163,695		
	CATEGORIA IV - ACQUISTO DI BENI E SERVIZI	RS 2.080.108.854,819 CP 1.651.512.860,000 CS 2.068.846.000,000	0 8.195.723,000 -165.172,896,000	2.080.108.854,819 1.659.706.583,000 1.903.673.104,000	1.140.918.442,520 537.448.497,785 1.678.366.940,305	835.850.405,122 1.096.765.394,356 1.932.595.799,478	1.976.748.847,642 1.634.213.892,141 1.678.366.940,305	103.360.007,177 5.492.690,859 225.306.163,695		
	1802 SPESE PER LA MANUTENZIONE, RIPARAZIONE, TRASFORMAZIONE, CONSERVAZIONE E PER IL MANTENIMENTO DELLA LORO CONSISTENZA DI: ARMI, CS MUNIZIONI, MATERIALE DI ARMAMENTO TERRESTRE I MATERIALE PER LA DIFESA NUCLEARE, BATTERIOLOGICA E CHIMICA; BARDATURE, SELLERIE, DOTAZIONI INDIVIDUALI E DI REPARTO PER CANI, ELMETTI; MATERIALI MOBILI E PER INSTALLAZIONI FESSE DELLE TRASMISSIONI FORMANTI PARTE INTEGRANTE ED INSCINDIBILE DEI COMPLESSI DI ARMA TERRESTRI; MACCHINARI ED ATTREZZATURE TECNICO-SCIENTIFICHE; ATTREZZATURE ED UTENSILERIE PER I REPARTI DI LAVORAZIONE; MATERIALE PER I SERVIZI FOTOGRAFICI, CINEMATOGRAFICI, CINEFOTOGRAFICI E RADIOTELEVISIVI; PARTI DI RICAMBIO, ACCESSORI E MATERIALI DI CONSUMO. SPESE PER I SERVIZI GENERALI D'ISTITUTO; PER LO SFALCIO DI ERBE PRESSO I DEPOSITI MUNIZIONI, MINE ED ESPLOSIVI E CARBURANTI, PER LA BONIFICA DA	RS 200.490.705,644 CP 165.142.500,000 CS 220.000.000,000	0 1.662.413,000 65.658,171,000	200.490.705,644 166.804.913,000 285.658.171,000	146.801.533,395 102.467.285,120 249.268.818,515	48.548.989,733 63.447.668,072 111.996.657,805	195.350.523,128 165.914.953,192 249.268.818,515	5.140.182,516 889.959,808 34.369.552,485		
	1802: DELLA SOMMA DELLA COLONNA G SONO PERENTE AGLI EFFETTI AMMINISTRATIVI L. 4527579626									

XI LEGISLATURA — DISEGNI DI LEGGE E RELAZIONI — DOCUMENTI

1992		MINISTERO DELLA DIFESA			S P E S A			CONSUNTIVO PER CAPITOLI		
N	U	M.	UNITA' 14	CONSISTENZA INIZIALE	VARIAZIONI	CONSISTENZA DEFINITIVA	SOMME PAGATE	SOMME RIMASTE DA PAGARE	TOTALE	ECONOMIE O MAGGIORI SPESE
	RS		ARMI E ARMAMENTI TERRESTRI, NAVALI, AERONAUTICI E SPAZIALI	RESIDUI 1. BEN. (A)	(B)	C=A+B	(D)	(E)	F=D+E	G=C-F S=F-C
	CP			PREV. COMP. ZA (H)	(I)	L=H+I	(M)	(N)	O=M+N	P=L-O P=O-L
	CS			AUTORIZ. CASSA (Q)	(R)	S=Q+R	(T)	RESIDUI 31 DIC. Z=E+T	(I)	V=S-T V=T-S
	T									
1856	RS		- INDENNITA' E COMPENSI PER ASSISTENZA O SALVATAGGIO - SPESE DI TRASPORTO ED IMBARAZZAMENTO DEI MATERIALI; RELATIVA CODIFICAZIONE - SPESE PER LA BONIFICA E LA PREVENZIONE DELL'INGUINAMENTO DEL MARE - SPESE PER LE ESIGENZE DI MOVIMENTO DI GALLEGGIANTI, BETTOLINE, NAVIGLIO MINORE ED UNITA' IN DISARMO - SPESE PER L'APPROVVIGIONAMENTO E L'AGGIORNAMENTO DI PUBBLICAZIONI SCIENTIFICHE, TECNICHE E LOGISTICHE	35.519.202.021		35.519.202.021	21.290.250.675	11.456.148.170	32.746.398.845	772.803.176
	CP			57.240.360.000	-2.980.968.000	54.259.392.000	22.268.449.265	30.854.303.725	53.122.753.030	1.136.658.990
	CS			60.000.000.000	-3.220.584.000	56.779.416.000	43.558.699.960	42.310.451.895	43.558.699.960	13.220.716.040
	T									
1856			SPESE PER L'ESERCIZIO, LA MANUTENZIONE, LA TRASFORMAZIONE, LA RIPARAZIONE DI SISTEMI, IMPIANTI, APPARECCHIATURE, EQUIPAGGIAMENTI, ATTREZZATURE E MEZZI DI LAVORO - IVI COMPRESI LE APPARECCHIATURE ED I MATERIALI PER TELECOMUNICAZIONI, ELETTRONICA, MECCANOGRAFIA, FOTOCINEMATOGRAFIA AUDIOVISIVE E FOTORIPRODUZIONE, I MEZZI E GLI AUTOMEZZI SPECIALI E LE ATTREZZATURE PER MOVIMENTAZIONE DI MATERIALI ED AEROMOBILI - DEGLI ARSENALI, STABILIMENTI MILITARI MARITTIMI, BASI, OFFICINE, DIFESE MARITTIME ED AEREE, E DI TUTTI GLI ORGANISMI E REPARTI SPECIALI DELLA MARINA MILITARE - SPESE DI ACQUISTO DEGLI ANZIDETTI MEZZI E MATERIALI AI FINI DEL MANTENIMENTO DELLA LORO CONSISTENZA - REINTEGRO DI DOTAZIONI E PARTI DI RICAMBIO; MATERIALI DI CONSUMO - SPESE PER							
			SONO PERENTE AGLI EFFETTI AMMINISTRATIVI							
			L. 558675569							

XI LEGISLATURA — DISEGNI DI LEGGE E RELAZIONI — DOCUMENTI

1992		MINISTERO DELLA DIFESA			SPESA			CONSUNTIVO PER CAPITOLI		
N U M.	UNITA' 14 ARMI E ARMAMENTI TERRESTRI, NAVALI, AERONAUTICI E SPAZIALI	CONSISTENZA INIZIALE	VARIAZIONI	CONSISTENZA DEFINITIVA	SOMME PAGATE	SOMME RIMASTE DA PAGARE	TOTALE	ECONOMIE O MAGGIORI SPESE		
		RS RESIDUI 1 GEN. (A)	(B)	C=H+B	(D)	(E)	F=D+E	G=C-F G=F-C		
		CP PREV. COMP.ZA (H)	(I)	L=H+I	(M)	(N)	O=M+N	P=L-O P=O-L		
		CS AUTORIZ. CASSA (Q)	(R)	S=Q-R	(T)	(U)	(V)	Y=S-T V=T-S		
		T				RESIDUI 31 DIC. Z=E+U				
	DISTRIBUZIONE E RIFORNIMENTO CARBURANTI E LUBRIFICANTI - DOTAZIONE RELATIVE PARTI DI RICAMBIO - APPROVISIONAMENTO ED AGGIORNAMENTO PUBBLICAZIONI TECNICHE E LOGISTICHE - MATERIALI PER LABORATORI CHIMICI, OSSIGENO AVIO E GAS SPECIALI - SPESE DI ACQUISTO DI ORETTI MATERIALI E MEZZI AI FINI DEL MANTENIMENTO DELLA LORO CONSISTENZA - REINTEGRO PARTI DI RICAMBIO - ACQUISTO MATERIALI DI CONSUMO - SPESE PER IL RECUPERO VELLIVOLI E L'ASSISTENZA DEI VELLIVOLI SU AEROPORTI ESTERI - ASSICURAZIONE CONTRO I RISCHI DERIVANTI DAGLI INFORTUNI NEGLI STABILIMENTI DI LAVORO - SPESE PER LA CODIFICAZIONE DEI MATERIALI - SPESE ACCESSORIE.									
	CATEGORIA V - TRASFERIMENTI	RS CP CS T			>> >> >>	>> >> >>	>> >> >>	>> >> >>		

XI LEGISLATURA — DISEGNI DI LEGGE E RELAZIONI — DOCUMENTI

1992		MINISTERO DELLA DIFESA			SPESA			CONSUNTIVO PER CAPITOLI		
	UNITA' 15	CONSENSIENZA INIZIALE	VARIAZIONI	CONSENSIENZA DEFINITIVA	SOMME PAGATE	SOMME RINASTE DA PAGARE	TOTALE	ECONOMIE O MAGGIORI SPESE		
N. U. M.	DENOMINAZIONE	(A)	(B) (I) (R)	(C+A+B) (L+H+I) (S+Q+R)	(D) (N) (T)	(E) (N)	(F=D+E) (T)	(G=C-F) (G=F-C) (P=L-O) (P=O-L) (V=S-T) (V=T-S)		
		RS RESIDUI I GEN.	(B)	C=A+B	(D)	(E)	F=D+E	G=C-F G=F-C		
CP		PREV. COMP. ZA (H)	(I)	L=H+I	(N)	(N)	0=M+N	P=L-O P=O-L		
CS		AUTORIZ. CASSA (Q)	(R)	S=Q+R	(T)	(T)	(T)	V=S-T V=T-S		
T						RESIDUI 31 DIC. Z=E+H				
2103	ATTREZZATURE PER OFFICINE E RELATIVI LAVORI DI INSTALLAZIONE, DI RIPARAZIONE ED ELETTRICI, PER USO DIDATTICO, PER TRASPORTO E IMMACCINAMENTO COMBUSTIBILI E LUBRIFICANTI MATERIALI AI FINI DEL MANTENIMENTO DELLA LORO CONSISTENZA - ACQUISTO DI PARTI DI RICAMBIO E MATERIALI RELATIVI - SPESE PER I CORSI DI ADDESTRAMENTO PER AUTOVEICOLI NORMALI E SPECIALI; PUBBLICAZIONI, NOLEGGI E COLLAUDI, TRANSITO SU AUTOSTRADA, PER CENSIMENTI, PRECETTAZIONE, IMMATRICOLAZIONE E TARGATURA AUTOVEICOLI. SPESE PER PATENTI CIVILI - SPESE PER LA CODIFICAZIONE DEI MATERIALI - ASSICURAZIONE PER IL TRASPORTO DI PERSONALE ESTRANEO ALL'AMMINISTRAZIONE SU AEROMOBILIT. NAVI ED AUTOMEZZI CHE SI RECANO ALL'ESTERO - ASSICURAZIONE DI AUTOMEZZI - ASSICURAZIONE DI MEZZI MILITARI CHE RUOTANO SU RACCORDI FERROVIARI PRIVATI - ASSICURAZIONE CONTRO I RISCHI DERIVANTI DAGLI INFORTUNI NEGLI STABILIMENTI DI LAVORO - SPESE PER IL RECUPERO, IL TRASPORTO, LA MOVIMENTAZIONE, LA RIPARAZIONE E LA MANUTENZIONE DI BENI MOBILI DELLA PROTEZIONE CIVILE	RS 85.241.713.400 CP 124.121.000.000 CS 150.000.000.000 T	(B) -17.357.467.000 (I) -28.941.085.000 (R)	(C+A+B) 85.241.713.400 (L+H+I) 106.763.533.000 (S+Q+R) 121.058.915.000	(D) 61.468.082.225 27.896.357.915 89.364.420.150	(E) 23.594.780.950 78.638.244.135 102.233.025.085	(F=D+E) 85.062.865.185 106.534.582.050 89.364.420.150	(G=C-F) 178.850.215 228.950.950 31.694.494.850		
2103	ACQUISTO ED APPROVVIGIONAMENTO PER ESIGENZE DI VITA ED ADESTRAMENTO DI ENTI, REPARTI ED UNITA' DI COMBUSTIBILI, LUBRIFICANTI, GRASSI E LIQUIDI SPECIALI PER AEROMOBILI - SPESE DI									

2103: DELLA SOMMA DELLA COLONNA 6 SONO PERENTE AGLI EFFETTI AMMINISTRATIVI L. 15/11/66/90

XI LEGISLATURA — DISEGNI DI LEGGE E RELAZIONI — DOCUMENTI

1992		MINISTERO DELLA DIFESA			SPESA			CONSUNTIVO PER CAPITOLI		
N U M.		CONSENSIENZA INIZIALE	VARIAZIONI	CONSENSIENZA DEFINITIVA	SOMME PAGATE	SOMME RIMASTE DA PAGARE	TOTALE	ECONOMIE O MAGGIORI SPESE		
		(A)	(B)	(C=A+B)	(D)	(E)	F=D+E	G=C-F G=F-C		
		RESIDUI I GEN.	(I)	L=H+I	(N)	(N)	O=M+N	P=L-O P=O-L		
		PREV. COMP.ZA	(R)	S=R+R	(T)	(T)	(T)	V=S-T V=T-S		
		AUTORIZ. CASSA	(Q)			RESIDUI 31 DIC.				
						Z=E+H				
	UNITA' 16									
	ASSISTENZA AL VOLO, DIFESA AEREA E TELECOMUNICAZIONI	RS	51.510.393.783	0	51.510.393.783	24.973.552.406	49.810.764.216	1.699.629.567		
		CP	52.500.000.000	-589.743.000	51.910.257.000	52.462.385.200	51.751.539.905	178.917.095		
		CS	60.000.000.000	-9.819.743.000	50.180.257.000	44.106.186.515	44.106.186.515	6.074.070.485		
		T				57.435.917.606				
	DENOMINAZIONE									
	TELEGRAFICI - RIMBORSI AD ENTI PUBBLICI E PRIVATI DELLE SPESE PER LA COSTRUZIONE DI LINEE TELEGRAFICHE E TELEFONICHE - COMPENSI AD ESTRANEI ALL'AMMINISTRAZIONE PER PRESTAZIONI RELATIVE AL SERVIZIO METEOROLOGICO - SPESE PER STAMPA, RIPRODUZIONE, PUBBLICAZIONI E BOLLETTINI RELATIVI AL SERVIZIO DELLE TELECOMUNICAZIONI E METEOROLOGICO - ATTREZZATURE PER FOTORIPRODUZIONE DOCUMENTAZIONE METEOROLOGICA PER L'ASSISTENZA AL VOLO - SPESE PER LA CODIFICAZIONE DEI MATERIALI - SPESE PER I SERVIZI GENERALI D'ISTITUTO	RS	51.510.393.783	0	51.510.393.783	24.857.231.810	49.810.764.216	1.699.629.567		
		CP	52.500.000.000	-589.743.000	51.910.257.000	19.268.954.705	51.751.539.905	178.917.095		
		CS	60.000.000.000	-9.819.743.000	50.180.257.000	44.106.186.515	44.106.186.515	6.074.070.485		
		T				57.435.917.606				
	SPESE PER LA MANUTENZIONE, LA REVISIONE, LA RIPARAZIONE, LA SOSTITUZIONE E L'AGGIORNAMENTO DEGLI IMPIANTI RELATIVI ALL'ASSISTENZA AL VOLO PER IL TRAFFICO AEREO CIVILE E DEI VELLIVOLI DESTINATI AL CONTROLLO DI DETTA ASSISTENZA - SPESE PER IL SERVIZIO METEOROLOGICO - MANUTENZIONE DI OPERE DEMANIALI CONNESSE CON I SERVIZI DEL TRAFFICO AEREO CIVILE IVI COMPRESI GLI AEROPORTI APERTI AL TRAFFICO AEREO CIVILE, I TELEPOSTI E LE INFRASTRUTTURE DESTINATE, ANCHE IN MODO INDIRECTO, A CONCORRERE ALL'ESPLETAMENTO DI DETTI SERVIZI - APPROVVIGIONAMENTO APPARATI RADIO-ASSISTENZA AGLI AEROPORTI MINORI - RIMBORSI AGLI ENTI PUBBLICI E PRIVATI DELLE SPESE PER LA									

XI LEGISLATURA — DISEGNI DI LEGGE E RELAZIONI — DOCUMENTI

1992		MINISTERO DELLA DIFESA			SPESA			CONSUNTIVO PER CAPITOLI		
UNITA' 16	RS	CONSENSIENZA INIZIALE (A)	VARIAZIONI (B)	CONSENSIENZA DEFINITIVA (C=A+B)	SOMME PAGATE (D)	SOMME RIMASTE DA PAGARE (E)	TOTALE (F=D+E)	ECONOMIE O MAGGIORI SPESE (G=C-F)		
ASSISTENZA AL VOLO, DIFESA AEREA E TELECOMUNICAZIONI	CP	RESIDUI 1 GEN. (A)	(B)	C=A+B	(D)	(E)	F=D+E	G=C-F		
DENOMINAZIONE	CS	PREV. COMP.ZA (H)	(I)	L=H+I	(H)	(I)	O=N+N	P=L-O		
	T	AUTORIZ. CASSA (Q)	(R)	S=Q+R	(I)	RESIDUI 31 DIC. Z=E-N	(T)	V=S-T		
COSTRUZIONE DI LINEE TELEGRAFICHE - CARONI TELEFONICI E FIBRI TELEFONICI E TELEGRAFICI - SPESE PER L'ACQUISTO DI PARTI DI RICAMBIO E MATERIALI DI CONSUMO - SPESE PER LA MANUTENZIONE, RIPARAZIONE E MANTENIMENTO DELLA CONSISTENZA DI AUTOVEICOLI E AUTOMEZZI SPECIALI - SPESE PER PUBBLICAZIONI, STUDI, STAMPA E CODIFICAZIONI MATERIALI - SPESE PER LE PULIZIE DEI LOCALI ADIBITI AI SERVIZI DI ASSISTENZA AL VOLO E DI CONTROLLO PER IL TRAFFICO AEREO CIVILE TOTALE UNITA'	RS	266.889.248.960	0	266.889.248.960	158.753.541.295	97.744.487.862	256.498.029.157	10.391.219.803		
	CP	324.639.000.000	2.490.759.000	327.129.759.000	171.265.029.325	156.587.572.872	325.852.602.197	1.277.156.803		
	CS	380.000.000.000	-11.697.825.000	368.302.175.000	350.018.570.620	252.352.060.754	350.018.570.620	38.285.604.580		
	T									

N
U
M.

XI LEGISLATURA — DISEGNI DI LEGGE E RELAZIONI — DOCUMENTI

1992		MINISTERO DELLA DIFESA			S P E S A			CONSUNTIVO PER CAPITOLI		
		CONSISTENZA INIZIALE	VARIAZIONI	CONSISTENZA DEFINITIVA	SOMME PAGATE	SOMME RIMASTE DA PAGARE	TOTALE	ECONOMIE O MAGGIORI SPESE		
		(A)	(B)	C=A+B	(D)	(E)	F=D+E	G=C-F G=F-C		
		RESIDUI 1 GEN.			(H)	(N)		P=L-O P=O-L		
		PREV. COMP.ZA	(I)	L=H+I	(T)		(I)	V=S-T V=T-S		
		AUTORIZ. CASSA	(R)	S=Q+R		RESIDUI 31 DIC.				
N						Z=E+H				
U										
M.										
	UNITA' 17									
	SANITA' MILITARE									
	DEVOZIONE									
	RUBRICA 9 - SANITA'	RS 35.840.110.480	0	35.840.110.480	22.377.551.255	13.325.358.525	35.700.889.760	139.220.720		
		CP 130.458.000.000	2.365.735.000	132.823.735.000	118.790.781.135	12.509.209.140	131.299.990.275	1.523.744.725		
		CS 153.830.000.000	-5.339.057.000	148.490.943.000	141.168.312.370	25.832.567.665	141.168.312.370	7.322.630.650		
		T								
	CATEGORIA IV - ACQUISTO DI BENI E SERVIZI	RS 35.840.110.480	0	35.840.110.480	22.377.551.255	13.325.358.525	35.700.889.760	139.220.720		
		CP 130.458.000.000	2.365.735.000	132.823.735.000	118.790.781.135	12.509.209.140	131.299.990.275	1.523.744.725		
		CS 153.830.000.000	-5.339.057.000	148.490.943.000	141.168.312.370	25.832.567.665	141.168.312.370	7.322.630.650		
		T								
5000	SPESE PER LA PREVENZIONE E RECUPERO DEGLI STATI DI TOSSICODIPENDENZA IN APPLICAZIONE DELLE NORME IN MATERIA DI SOSTANZE STUPEFACENTI (NUOVA ISTITUZIONE)	RS >>>	0	>>>	>>>	>>>	>>>	>>>		
		CP >>>	4.450.050.000	4.450.050.000	0	4.450.050.000	4.450.050.000	0		
		CS >>>	4.450.050.000	4.450.050.000	0	4.450.050.000	4.450.050.000	0		
		T								
5001	CURA ED ASSISTENZA SANITARIA DIRETTA ED INDIRETTA - SPESE PER IL FUNZIONAMENTO DEGLI ENTI E STABILIMENTI DEL SERVIZIO SANITARIO E PER LA MANUTENZIONE DEI RELATIVI MATERIALI ED ATTREZZATURE, IVI COMPRESI LE SPESE PER L'ACQUISTO, LA MANUTENZIONE, LA RIPARAZIONE DEGLI EFFETTI ED ARREDI OSPEDALIERI PER CORREDO INFIRMI, SPESE PER I SERVIZI DI DISPENSA, CUCINA E LAVANDERIA AMMALATI, SPESE PER DISTINTIANTII, GENERI DI PULIZIA E RISANAMENTO IGIENICO, SPESE E COMPENSI PER SUORE - MIGLIORAMENTI E SOSTITUZIONE PER IL MANTENIMENTO DELLA CONSISTENZA DI MATERIALI ED ATTREZZATURE SANITARIE - SPESE PER I	RS 30.711.016.305	0	30.711.016.305	20.472.199.605	10.127.856.340	50.600.055.945	110.480.360		
		CP 107.680.000.000	-2.729.425.000	104.950.575.000	97.438.422.050	6.818.725.870	104.257.147.920	693.627.080		
		CS 130.000.000.000	-9.774.099.000	120.225.901.000	117.910.621.655	16.946.562.210	117.910.621.655	2.315.279.365		
		T								
5001	DELLA SOMMA DELLA COLONNA G SONO PERENTE AGLI EFFETTI AMMINISTRATIVI									
	L.									
	58475900									

XI LEGISLATURA — DISEGNI DI LEGGE E RELAZIONI — DOCUMENTI

1992		MINISTERO DELLA DIFESA			S P E S A			C O N S U M I V O P E R C A P I T O L I		
U N I T A'	D E N O M I N A Z I O N E	C O N S I S T E N Z A I N I Z I A L E	V A R I A Z I O N I	C O N S I S T E N Z A D E F I N I T I V A	S O M M E P A G A T E	S O M M E R I M A S T E D A P A G A R E	T O T A L E	E C O N O M I E O M A G G I O R I S P E S E		
RS		RESIDUI 1 GEN. (A)	IB	C=A+B	(D)	(E)	F=D+E	B=C-F B-F-C		
CP		PREV. COMP.ZA (H)	(I)	L=H+I	(M)	(N)	O=M+N	P=I-O P=O-L		
CS		AUTORIZ. CASSA (Q)	(R)	S=Q+R	(T)		(U)	V=S-T V=T-S		
T						RESIDUI 31 DIC. Z=E+N				
3002	LABORATORI, GABINETTI SCIENTIFICI - SPESE PER STUDI E RICERCHE - SPESE PER LA CODIFICAZIONE DEI MATERIALI - PROFILASSI ED IGIENE PER ENTI, CORPI E NAVI - SPESE PER IL FUNZIONAMENTO DEGLI ORGANI MEDICO-LEGALI - CURE BALNEO-TERMALI, IDROPINICHE, INALATORIE ED ALTRE COMPLEMENTARI - ACQUISTO DI MEDICINALI, MEDICATURE E MATERIALE SANITARIO DI CONSUMO, AD ESCLUSIONE DELLE SCORTE, ANCHE PER USO ZOOTEATRICO E PER INFERMERIE OPERAIE	>> 400.000.000 400.000.000	-50.000.000 -50.000.000	>> 350.000.000 350.000.000	>> 350.000.000 350.000.000	>> 350.000.000 350.000.000	>> 350.000.000 350.000.000	>> 0 0		
3003	SPESE PER VISITE MEDICHE PERIODICHE AL PERSONALE CIVILE ADDETTO ALLE LAVORAZIONI NOCTIVE E PER IL FUNZIONAMENTO DEI LABORATORI DI IGIENE DEL LAVORO - CONTROLLO DELL'IDONEITA' SANITARIA DEL PERSONALE CIVILE ADDETTO ALLA PREPARAZIONE, MANIPOLAZIONE E DISTRIBUZIONE DEGLI ALIMENTI	3.101.195.285 19.948.000.000 20.000.000.000	410.034.000 -9.557.000	3.101.195.285 20.358.034.000 19.990.433.000	305.575.650 19.467.540.865 19.773.116.515	2.795.619.635 210.859.275 3.006.478.910	3.101.195.285 19.678.400.140 19.773.116.515	0 679.633.860 217.516.485		

XI LEGISLATURA — DISEGNI DI LEGGE E RELAZIONI — DOCUMENTI

1992		MINISTERO DELLA DIFESA				CONSUNTIVO PER CAPITOLI			
N U M.	DENOMINAZIONE	S P E S A				C O N S U N T I V O P E R C A P I T O L I			
		CONSISTENZA INIZIALE	VARIAZIONI	CONSISTENZA DEFINITIVA	SOMME PAGATE	SOMME RIMASTE DA PAGARE	TOTALE	ECONOMIE O MAGGIORI SPESE	
		(A)	(B)	(C=A+B)	(D)	(E)	F=D+E	G=C-F G=F-C	
		RESIDUI 1 GEN.							
		(H)	(I)	L=H+I	(M)	(N)	O=N+M	P=L-O P=O-L	
		PREV. COMP.ZA						V=S-T V=T-S	
		(Q)	(R)	S=Q+R	(T)	RESIDUI 31 DIC.	(U)		
						Z=E+N			
	UNITA' 17								
	SANITA' MILITARE								
		RS	2.027.898.890		2.027.898.890				
		CP	2.450.000.000	285.076.000	2.735.076.000	1.599.785.980	1.999.858.550	28.240.560	
		CS	3.430.000.000	44.559.000	3.474.559.000	1.554.818.220	2.564.352.215	150.683.785	
		T				3.134.574.200	3.134.574.200	359.984.800	
						1.429.476.545			
		RS	35.840.110.480		35.840.110.480	22.377.531.235	35.700.889.760	139.220.720	
		CP	130.458.000.000	2.365.735.000	132.823.735.000	118.790.781.135	131.299.990.275	1.523.744.725	
		CS	155.830.000.000	-5.359.057.000	148.490.943.000	141.168.312.370	141.168.312.370	7.322.630.630	
		T				25.832.567.665			
3004	SERVIZIO PRESSO I REPARTI DIAGNOSTICI E INFETTIVI - ASSICURAZIONE CONTRO I RISCHI DERIVANTI DAGLI INFORTUNI NEGLI STABILIMENTI DI LAVORO - ACQUISTO DI PUBBLICAZIONI A CARATTERE TECNICO-SCIENTIFICO								
	SPESE DELLO STABILIMENTO CHIMICO - FARMACEUTICO MILITARE								
	TOTALE UNITA'								

XI LEGISLATURA — DISEGNI DI LEGGE E RELAZIONI — DOCUMENTI

1992		MINISTERO DELLA DIFESA			S P E S A			CONSUNTIVO PER CAPITOLI				
N U M.	UNITA' 18 ALTRE DENOMINAZIONE	CONSISTENZA INIZIALE			VARIAZIONI	CONSISTENZA DEFINITIVA			SOMME PAGATE	SOMME RIMASTE DA PAGARE	TOTALE	ECONOMIE O MAGGIORI SPESE
		RS RESTOI I GEN. (A)	CP PREV. COMP.ZA (H)	CS AUTORIZ. CASSA (I)		(B)	(C+H+I)	(D)				
					(I)	(M)	(N)	(O+M+N)				P=L-Q P=O-L
					(R)	(T)	RESIDUI 31 DIC. Z=E+N	(T)				V=S-T V=I-S
	RUBRICA 1 - SERVIZI GENERALI	RS 3.441.576.820	0	3.441.576.820	0	3.583.823.385	29.757.500	3.413.580.885	29.757.500	3.413.580.885	27.995.955	
		CP 8.536.950.000	787.560.000	9.324.510.000	787.560.000	6.368.835.610	2.888.254.670	9.277.090.280	2.888.254.670	9.277.090.280	47.419.720	
		CS 9.051.450.000	758.035.000	9.789.485.000	758.035.000	9.772.658.995	2.918.012.170	9.772.658.995	2.918.012.170	9.772.658.995	16.826.005	
	CATEGORIA IV - ACQUISTO DI BENI E SERVIZI	RS 3.441.576.820	0	3.441.576.820	0	3.583.823.385	29.757.500	3.413.580.885	29.757.500	3.413.580.885	27.995.955	
		CP 8.536.950.000	787.560.000	9.324.510.000	787.560.000	6.368.835.610	2.888.254.670	9.277.090.280	2.888.254.670	9.277.090.280	47.419.720	
		CS 9.051.450.000	758.035.000	9.789.485.000	758.035.000	9.772.658.995	2.918.012.170	9.772.658.995	2.918.012.170	9.772.658.995	16.826.005	
1087	PROPAGANDA PER L'ARRUOLAMENTO ED IL RECLUTAMENTO DI VOLONTARI E DI ALLIEVI DELLE SCUOLE - SPESE PER MANIFESTAZIONI E RADUNI PER UNA MIGLIORE CONSCENZA DELLA CONDIZIONE MILITARE ED UN RAFFORZAMENTO DEI LEGAMI TRA APPARTENENTI ALLE FORZE ARMATE, DEL PERSONALE DELLE CATEGORIE IN CONGEDO E CIVILI	RS 3.441.576.820	0	3.441.576.820	0	3.583.823.385	29.757.500	3.413.580.885	29.757.500	3.413.580.885	27.995.955	
		CP 8.536.950.000	787.560.000	9.324.510.000	787.560.000	6.368.835.610	2.888.254.670	9.277.090.280	2.888.254.670	9.277.090.280	47.419.720	
		CS 9.051.450.000	758.035.000	9.789.485.000	758.035.000	9.772.658.995	2.918.012.170	9.772.658.995	2.918.012.170	9.772.658.995	16.826.005	
	RUBRICA 2 - PERSONALE MILITARE	RS 1.258.182.360	0	1.258.182.360	0	1.247.974.725	9.362.915	1.257.357.640	9.362.915	1.257.357.640	824.740	
		CP 2.700.000.000	0	2.700.000.000	0	1.451.979.220	962.012.505	2.413.991.725	962.012.505	2.413.991.725	286.008.275	
		CS 2.700.000.000	0	2.700.000.000	0	2.699.953.945	971.395.420	2.699.953.945	971.395.420	2.699.953.945	46.055	
	CATEGORIA IV - ACQUISTO DI BENI E SERVIZI	RS 1.258.182.360	0	1.258.182.360	0	1.247.974.725	9.362.915	1.257.357.640	9.362.915	1.257.357.640	824.740	
		CP 2.700.000.000	0	2.700.000.000	0	1.451.979.220	962.012.505	2.413.991.725	962.012.505	2.413.991.725	286.008.275	
		CS 2.700.000.000	0	2.700.000.000	0	2.699.953.945	971.395.420	2.699.953.945	971.395.420	2.699.953.945	46.055	

1087: DELLA SOMMA DELLA COLONNA G
SONO PERENTE AGLI EFFETTI AMMINISTRATIVI
L. 7044770

XI LEGISLATURA — DISEGNI DI LEGGE E RELAZIONI — DOCUMENTI

1992	MINISTERO DELLA DIFESA			SPESA			CONSUNTIVO PER CAPITOLI			
	UNITA' 1,8	CONSISTENZA INIZIALE	VARIAZIONI	CONSISTENZA DEFINITIVA	SOMME PAGATE	SOMME RIMASTE DA PAGARE	TOTALE	ECONOMIE O MAGGIORI SPESE		
N	RS	RESIDUI 1 GEN. (A)	(B)	C=A+B	(D)	(E)	F=D+E	G=C-F	H=F-C	
U	CP	PREV. COMP.ZA (H)	(I)	L=H+I	(M)	(N)	O=M+N	P=L-O	P=O-L	
M.	CS	AUTORIZ. CASSA (R)	(R)	S=Q+R	(T)	(U)	(V)	Y=S-T	Z=U-S	
	T					RESIDUI 31 DIC. Z=E+N				
1506	RS	1.258.182.380	0	1.258.182.380	1.247.974.725	9.382.915	1.257.357.640	824.740		
	CP	2.700.000.000	0	2.700.000.000	1.451.979.220	962.012.505	2.413.991.725	266.068.275		
	CS	2.700.000.000	0	2.700.000.000	2.699.953.945	971.595.420	2.699.358.525	46.055		
	T									
	RS	619.655.555	0	619.655.555	583.544.745	34.817.200	618.361.945	1.293.610		
	CP	7.006.000.000	-94.550.000	6.911.470.000	5.987.223.000	890.355.625	6.877.578.625	33.893.375		
	CS	7.083.000.000	439.320.000	7.522.320.000	6.570.767.745	925.170.825	6.570.767.745	951.552.255		
	T									
	RS	619.655.555	0	619.655.555	583.544.745	34.817.200	618.361.945	1.293.610		
	CP	7.006.000.000	-94.550.000	6.911.470.000	5.987.223.000	890.355.625	6.877.578.625	33.893.375		
	CS	7.083.000.000	439.320.000	7.522.320.000	6.570.767.745	925.170.825	6.570.767.745	951.552.255		
	T									
3202	RS	388.051.020	0	388.051.020	358.578.410	28.185.600	386.764.010	1.267.010		
	CP	4.675.000.000	-154.780.000	4.520.220.000	3.839.198.000	678.261.380	4.207.459.380	2.740.820		
	CS	4.700.000.000	200.220.000	4.900.220.000	4.197.776.410	706.466.980	4.197.776.410	702.443.590		
	T									
3203	RS	6.850.000	0	6.850.000	6.848.400	0	6.848.400	1.600		
	CP	25.000.000	0	25.000.000	0	0	0	25.000.000		
	CS	33.000.000	-1.150.000	31.850.000	6.848.400	0	6.848.400	25.001.600		
	T									

1506: LA SOMMA DELLA COLONNA G E' PERENTA AGLI EFFETTI AMMIN. 3202: DELLA SOMMA DELLA COLONNA G SONO PERENTE AGLI EFFETTI AMMINISTRATIVI L. 1267000

XI LEGISLATURA — DISEGNI DI LEGGE E RELAZIONI — DOCUMENTI

1992		MINISTERO DELLA DIFESA					S P E S A					CONSUNTIVO PER CAPITOLI						
N U M. M.	DENOMINAZIONE	CONSISTENZA INIZIALE			VARIAZIONI		CONSISTENZA DEFINITIVA			SOMME PAGATE		SOMME RIMASTE DA PAGARE		TOTALE		ECONOMIE O MAGGIORI SPESE		
		RS RESIDUI I GEN. (A)	CP PREV. COMP.ZA (H)	CS AUTORIZ. CASSA (Q)	(B)	(I)	(R)	(S+Q+R)	C=4+B	L=H+I	(D)	(N)	(E)	(F+D+E)	G=C-F G=F-C	P=L-O P=O-L	V=S-T V=F-S	
3205	SUSSIDI URGENTI ALLE FAMIGLIE DEL PERSONALE CIVILE IN SERVIZIO, DECEDUTO PER INCIDENTE DI SERVIZIO, E AL PERSONALE MILITARE E CIVILE IN SERVIZIO, PERMANENTEMENTE LESO, A SEGUITO DI INCIDENTE DI SERVIZIO	RS 150.000.000 150.000.000	CP 0 0	CS 224.774.535 2.156.000.000 2.200.000.000				>> 150.000.000 150.000.000	>> 0 0	>> 150.000.000 150.000.000	>> 0 0	>> 0 0	>> 0 0	>> 0 0	>> 150.000.000 150.000.000	>> 0 0	>> 0 0	>> 0 0
3207	PROVVIDENZE A FAVORE DEL PERSONALE CIVILE IN SERVIZIO, DI QUELLO CESSATO DAL SERVIZIO E DELLE LORO FAMIGLIE	RS 18.242.950.000 18.834.450.000	CP 0 0	CS 224.774.535 2.156.000.000 2.200.000.000	60.250.000 240.250.000		224.774.535 2.216.250.000 2.440.250.000	218.117.935 1.998.025.000 2.216.142.935	212.072.245 218.703.845	6.631.600 212.072.245 218.703.845	224.749.535 2.210.097.245 2.216.142.935	224.749.535 2.210.097.245 2.216.142.935	224.749.535 2.210.097.245 2.216.142.935	224.749.535 2.210.097.245 2.216.142.935	224.749.535 2.210.097.245 2.216.142.935	25.000 6.152.735 224.107.065		
	TOTALE UNITA'	RS 18.242.950.000 18.834.450.000	CP 0 0	CS 224.774.535 2.156.000.000 2.200.000.000	695.030.000 1.177.355.000		5.319.414.755 18.955.980.000 20.011.805.000	5.215.342.855 13.828.037.850 19.043.380.685	73.957.615 4.740.620.800 4.814.578.415	5.289.300.470 18.568.658.630 19.043.580.685	5.289.300.470 18.568.658.630 19.043.580.685	5.289.300.470 18.568.658.630 19.043.580.685	5.289.300.470 18.568.658.630 19.043.580.685	5.289.300.470 18.568.658.630 19.043.580.685	5.289.300.470 18.568.658.630 19.043.580.685	30.114.285 367.521.370 968.424.315		

XI LEGISLATURA — DISEGNI DI LEGGE E RELAZIONI — DOCUMENTI

1992		MINISTERO DELLA DIFESA				S P E S A				CONSUNTIVO PER CAPITOLI			
		CONSENSUA INIZIALE	VARIAZIONI	CONSENSUA DEFINITIVA	SOMME PAGATE	SOMME RIMASTE DA PAGARE	TOTALE	ECONOMIE O MAGGIORI SPESE					
		(A)	(B)	C=A+B	(D)	(E)	F=D+E	G=C-F					
		RESIDUI I GEN.						G=F-C					
		(H)	(I)	L=H+I	(N)	(N)	O=H+N	P=L-O					
		(Q)	(R)	S=Q+R	(T)	(T)	(T)	V=S-T					
						RESIDUI 31 DIC.		V=T-S					
						Z=E+N							
UNITA' 19													
PERSONALE													
4499	STIPENDI, RETRIBUZIONI ED ALTRI ASSEGNI FISSI AL PERSONALE CIVILE, AL NETTO DELLE RITENUTE PREVIDENZIALI, ASSISTENZIALI ED ERARIALI (SPESE OBBLIGATORIE)	>>> 6.952.000.000 6.952.000.000		>>> 6.952.000.000 6.952.000.000	>>> 6.952.000.000 6.952.000.000	>>> 6.952.000.000 6.952.000.000	>>> 6.952.000.000 6.952.000.000	>>> 6.952.000.000 6.952.000.000					
4500	CONTRIBUTI PREVIDENZIALI ED ASSISTENZIALI SUGLI STIPENDI, ASSEGNI, PAGHE ED ALTRE INDENNITA' MENSILI AL PERSONALE CIVILE, IVI COMPRESI QUELLI A CARICO DEL PERSONALE STESSO (SPESE OBBLIGATORIE)	>>> 1.961.000.000 1.961.000.000		>>> 1.961.000.000 1.961.000.000	>>> 1.961.000.000 1.961.000.000	>>> 1.961.000.000 1.961.000.000	>>> 1.961.000.000 1.961.000.000	>>> 1.961.000.000 1.961.000.000					
4502	RITENUTE ERARIALI SUGLI STIPENDI, ASSEGNI, PAGHE ED ALTRE INDENNITA' MENSILI AL PERSONALE CIVILE, IVI COMPRESI QUELLI RELATIVE AL CONGUABLO FISCALE (SPESE OBBLIGATORIE)	>>> 1.335.000.000 1.335.000.000		>>> 1.335.000.000 1.335.000.000	>>> 1.335.000.000 1.335.000.000	>>> 1.335.000.000 1.335.000.000	>>> 1.335.000.000 1.335.000.000	>>> 1.335.000.000 1.335.000.000					
4503	INDENNITA' E RIMBORSO SPESE DI TRASPORTO PER MISSIONI NEL TERRITORIO NAZIONALE DEL PERSONALE MILITARE	35.004.320 12.443.420.000 12.440.000.000	1.061.100.000 1.099.400.000	35.004.320 13.504.520.000 13.539.400.000	35.004.320 13.504.520.000 13.539.400.000	35.004.320 13.504.520.000 13.539.400.000	35.004.320 13.504.520.000 13.539.400.000	35.004.320 13.504.520.000 13.539.400.000					
4504	INDENNITA' E RIMBORSO SPESE DI TRASPORTO PER MISSIONI ALL'ESTERO DEL PERSONALE MILITARE	>>> 1.013.290.000 1.013.000.000	283.109.000 249.000.000	>>> 1.296.399.000 1.262.000.000	>>> 1.296.399.000 1.262.000.000	>>> 1.296.399.000 1.262.000.000	>>> 1.296.399.000 1.262.000.000	>>> 1.296.399.000 1.262.000.000					4.625 0

XI LEGISLATURA — DISEGNI DI LEGGE E RELAZIONI — DOCUMENTI

1992		MINISTERO DELLA DIFESA			S P E S A			C O N S U M T I V O P E R C A P I T O L I				
N U M.	UNITA' 19 PERSONALE	CONSISTENZA INIZIALE	VARIAZIONI	CONSISTENZA DEFINITIVA	SOMME PAGATE	SOMME RITASTE DA PAGARE	TOTALE	ECONOMIE O MAGGIORI SPESE				
									(A)	(B)	(C=A+B)	(D)
		RESIDUI I GEN. (A)	(B)		(D)	(E)			P=L-O P=O-L	V=S-T V=T-S		
		PREV. COMP.ZA (H)	(I)	L=H+I	(N)	(N)	G=H+N					
	DENOMINAZIONE	AUTORIZ. CASSA (G)	(R)	S=Q+R	(I)	RESIDUI 31 DIC. Z=E+H	(I)					
4505	INDENNITA' E RIMBORSO SPESE DI TRASPORTO PER I TRASFERIMENTI DEL PERSONALE MILITARE	RS CP CS T	999.254.805 0 11.258.000.000 12.188.000.000	0 0 0	999.254.805 0 54.188.745.195 55.188.000.000	0 0 0	999.254.805 0 54.188.745.195 55.188.000.000	0 0 0				
4506	INDENNITA', SOPRASSOLDI ED ASSEGNI VARI AL PERSONALE MILITARE	RS CP CS T	>> 50.000.000 8.891.000.000 8.891.000.000	0 0 0	>> 50.000.000 8.891.000.000 8.891.000.000	>> 4.950.000 4.950.000	>> 4.950.000 8.886.050.000	>> 0 4.950.000				
4507	INDENNITA' E SPESE DI VIAGGIO AL PERSONALE MILITARE CHE PARTECIPA AD ESERCITAZIONI, CAMPI E CORSI DI ISTRUZIONE ALL'INTERNO ED ALL'ESTERO	RS CP CS T	377.764.985 0 85.800.000 465.000.000	0 0 0	377.764.985 0 12.117.800.000 12.495.000.000	0 0 0	377.764.985 0 12.117.800.000 12.495.000.000	0 0 0				
4510	COMPENSI PER LAVORO STRAORDINARIO AL PERSONALE CIVILE	RS CP CS T	>> >> >>	0 0 0	>> 153.500.000 127.500.000	>> 2.111.060 2.111.060	>> 127.500.000 127.500.000	>> 129.611.060 127.500.000				
4512	INDENNITA' E RIMBORSO SPESE DI TRASPORTO PER MISSIONI NEL TERRITORIO NAZIONALE DEL PERSONALE CIVILE	RS CP CS T	>> 80.000.000 80.000.000	0 0 0	>> 80.000.000 80.000.000	>> 0 0	>> 80.000.000 80.000.000	>> 0 0				
4514	INDENNITA' E RIMBORSO SPESE DI TRASPORTO PER I TRASFERIMENTI DEL PERSONALE CIVILE	RS CP CS T	>> >> >>	0 0 0	>> 8.000.000 8.000.000	>> 7.857.235 7.857.235	>> 7.857.235 7.857.235	>> 142.765 8.000.000				

XI LEGISLATURA — DISEGNI DI LEGGE E RELAZIONI — DOCUMENTI

1992		MINISTERO DELLA DIFESA			SPESA			CONSUNTIVO PER CAPITOLI		
N U M.	UNITA' 21 MANTENIMENTO, EQUIPAGGIAMENTO, ASSISTENZA E CASERPMGGIO	CONSISTENZA INIZIALE		VARIAZIONI	CONSISTENZA DEFINITIVA		SOMME PAGATE	SOMME RIMASTE DA PAGARE	TOTALE	ECONOMIE O MAGGIORI SPESE
		(A) RESIDUI 1 GEN.	(H) PREV. COMP.ZA		(B) (C=A+B)	(I) L=H+I				
	DENOMINAZIONE	(Q) AUTORIZZ. CASSA	(R) (S=R+R)	(J) (K)	(L) (M)	(N)	(O)=M+N	(P)=L-O P=O-L	(Q)=S-T Q=T-S	
						RESIDUI 31 DIC. Z=E+N				
	RUBRICA 13 - ARMA DEI CARABINIERI	118.997.191.488	0	8.415.768.000	118.997.191.488	105.652.362.258	12.568.303.333	118.220.665.588	776.525.900	
		296.758.509.000	0	14.022.311.000	305.159.277.000	199.315.178.895	103.751.569.960	303.046.748.855	2.107.528.145	
		319.477.700.000	0		333.500.011.000	304.967.541.150	116.299.873.293	304.967.541.150	28.532.469.850	
	CATEGORIA IV - ACQUISTO DI BENI E SERVIZI	117.123.305.998	0	8.765.768.000	117.123.305.998	104.700.751.415	11.646.023.483	116.346.780.898	776.525.100	
		294.261.809.000	0	13.703.311.000	303.047.577.000	199.315.178.895	101.624.869.960	300.940.048.855	2.107.528.145	
		316.070.000.000	0		329.773.311.000	304.015.930.310	113.270.899.443	304.015.930.310	25.757.380.690	
4586	EDUCAZIONE FISICA E SPORTIVA, SISTEMAZIONE E DOTAZIONE DI CAMPI SPORTIVI E PALESTRE, SPESE PER ORGANIZZAZIONE, PARTECIPAZIONE E SVOLGIMENTO DI CONCORSI, GARE, MANIFESTAZIONI E CERIMONIE INTERNAZIONALI ED INTERNAZIONALI IN ITALIA E ALL'ESTERO. SPESE PER IL FUNZIONAMENTO DEI REPARTI SPECIALI ATLETICI, CENTRI SPORTIVI, SPESE PER GLI ALLENATORI CIVILI. SPESE PER IL FUNZIONAMENTO DEI CENTRI GIOVANILI, IVI COMPRESI QUELLE DI REFEZIONE, INSEGNAMENTO E SISTEMAZIONE LOGISTICA	339.302.790	0	306.030.000	339.302.790	339.302.790	0	339.302.790	0	
		853.200.000	0	306.050.000	1.159.230.000	954.697.210	183.503.195	1.138.202.405	1.027.595	
		1.000.000.000	0		1.306.030.000	1.294.000.000	183.503.195	1.294.000.000	12.030.000	
4593	SPESE PER CAMPI, MANOVRE ED ESERCITAZIONI COLLETTIVE, PER SALE OPERATIVE E SALE SITUAZIONI	3.952.585	0		3.952.585	3.952.585	0	3.952.585	0	
		1.508.942.000	0		1.508.942.000	1.421.828.050	86.138.275	1.507.966.325	975.675	
		1.510.000.000	0		1.510.000.000	1.425.780.635	86.138.275	1.425.780.635	84.219.365	

XI LEGISLATURA — DISEGNI DI LEGGE E RELAZIONI — DOCUMENTI

1992	MINISTERO DELLA DIFESA				S P E S A				CONSUNTIVO PER CAPITOLI						
	UNITA' 21	CONSENSIENZA INIZIALE	VARIAZIONI	CONSISTENZA DEFINITIVA	SOMME PAGATE	SOMME RIMASTE DA PAGARE	TOTALE	ECONOMIE O MAGGIORI SPESE	RS	CP	CS	T	G=C-F G=F-C	P=L-O P=O-L	V=S-T V=T-S
	MANTENIMENTO, EQUIPAGGIAMENTO, ASSISTENZA E CASERMAPPGIO	RESIDUI I GEN. (A)	(B)	C=4+B	(D)	(E)	F=0+E								
		PREV. COMP.ZA (H)	(J)	L=H+I	(N)	(N)	G=H+N								
		AUTORIZ. CASSA (Q)	(R)	S=Q+R	(T)	(T)	(T)								
	DENOMINAZIONE					RESIDUI 31 DIC. Z-E+N									
4598	SERVIZIO DI SANITA' PER L'ARMA DEI CARABINIERI- SPESE DI VIAGGIO DEI FAMILIARI DEI MILITARI IN PERICOLO DI VITA O DECEDUTI- SPESE PER LE ONORANZE FUNEBRI E PER IL CULTO	121.604.575 11.962.000.000 11.960.000.000	0 -3.342.464.000 -3.223.360.000	0 8.619.536.000 8.736.640.000	121.604.575 8.619.536.000 8.660.880.575	0 80.116.530 80.116.530	121.604.575 8.619.536.530 8.660.880.575	0 143.470 75.759.425							
4599	VIVERI ED ASSEGNI VITTO PER I MILITARI DELL'ARMA DEI CARABINIERI- SPESE PER LA PREPARAZIONE DEL VITTO	5.112.692.555 94.204.000.000 96.200.000.000	0 6.122.654.000 4.068.190.000	0 100.326.654.000 100.268.190.000	5.112.692.555 94.308.186.465 100.020.879.000	0 3.333.461.975 3.333.461.975	5.112.692.555 98.241.648.440 100.020.879.000	0 2.085.005.560 247.311.000							
4600	VESTIARIO ED EQUIPAGGIAMENTO- MATERIALI ED ATTREZZATURE DI CAMPAGNA- INNUMERI SPECIALI- DIVISE ED INNUMERI DI LAVORO PER GLI OPERAI- SPESE DI RIPARAZIONE, MANUTENZIONE E LAVATURA	63.369.875.190 76.429.000.000 90.000.000.000	0 1.567.321.000 6.039.427.000	0 77.996.321.000 96.039.427.000	62.502.420.005 24.156.379.470 86.658.799.475	439.559.820 53.836.535.180 54.276.095.000	62.941.979.825 77.992.914.650 86.658.799.475	427.695.365 3.406.380 9.560.627.525							
4601	CASERMAPPGIO PER I REPARTI DI ISTRUZIONE- ATTREZZATURE E MATERIALI DI CASERMA E RELATIVE SPESE DI RIPARAZIONE, MANUTENZIONE E PULIZIA- ARREDAMENTO UFFICI, LOCALI ED ALLOGGI- MACCHINE DA SCRIVERE E DA CALCOLO E MATERIALE SPECIALE PER GLI UFFICI- SPESE PER I CORPI MUSICALI E FANFARE- COMPENSI PER ALLOGGI FORNITI DAI COMUNI ALLE TROPPE IN ESERCITAZIONE	4.840.595.115 12.557.667.000 13.000.000.000	0 601.065.000 321.125.000	0 13.158.732.000 13.321.125.000	4.404.914.050 8.896.145.105 13.301.059.155	368.709.215 4.255.467.970 4.644.177.185	4.793.623.265 13.151.613.075 13.301.059.155	46.971.880 7.118.925 20.065.845							
4603	SPESE PER L'IGIENE DEL MILITARE	46.588.500 967.000.000 960.000.000	0 345.000 0	46.588.500 967.345.000 960.000.000	46.420.265 913.579.755 960.000.000	0 53.783.980 53.783.980	46.420.265 967.363.715 960.000.000	168.235 1.285 0							

XI LEGISLATURA — DISEGNI DI LEGGE E RELAZIONI — DOCUMENTI

1992		MINISTERO DELLA DIFESA			S P E S A			CONSUNTIVO PER CAPITOLI		
N U M.	DENOMINAZIONE	CONSISTENZA INIZIALE (A)	VARIAZIONI (B)	CONSISTENZA DEFINITIVA (C=A+B)	SOMME PAGATE (D)	SOMME RIMASTE DA PAGARE (E)	TOTALE (F=D+E)	ECONOMIE O MAGGIORI SPESE (G=C-F)		
		RS RESIDUI I GEN. (A)	(B)	C=A+B	(D)	(E)	F=D+E	G=C-F		
		CP PREV. COMP.ZA (H)	(I)	L=H+I	(M)	(N)	O=M+N	P=L-O P=D-L		
		CS AUTORIZ. CASSA (Q)	(R)	S=Q+R	(T)	(U)	(V)	V=S-T V=T-S		
		T		RESIDUI SI DIC. Z=E-N						
4616	SPESA PER CORSI DI ADDESTRAMENTO; PER PUBBLICAZIONI; PER NOLEGGI E COLLAUDI; PER TRANSITO SU AUTOSTRADE; PER CENSIMENTO, PROGETTAZIONE, IMMATRICOLAZIONE E TARGATURA AUTOVEICOLI, AEROMOBILI E NATANTI. ASSICURAZIONI AUTOMEZZI ED AEROMOBILI CHE TRASPORTANO PERSONALE ESTRANEO ALL'AMMINISTRAZIONE O CHE SI RECANO ALL'ESTERO	RS 118.140.785 CP 450.000.000 CS 500.000.000 T	374.065.000 61.233.000	118.140.785 824.065.000 561.233.000	118.140.785 391.651.000 509.791.785	432.411.015 432.411.015	118.140.785 824.062.015 509.791.785	0 2.985 51.441.215		
4616	ACQUISTO DI CAVALLI E CANI; SPESE PER VISITA E PRECETTAZIONE CAVALLI E CANI; PAGAMENTO CAVALLI RSTITUITI O CEDUTI ALL'AMMINISTRAZIONE DAGLI UFFICIALI E LORO EREDI	RS >> CP 350.000.000 CS 350.000.000 T	135.000.000 65.000.000	>> 485.000.000 413.000.000	>> 413.000.000 413.000.000	>> 70.827.510 70.827.510	>> 485.827.510 413.000.000	>> 1.172.490 0		
4617	SPESE PER IL MANTENIMENTO, LA CURA E L'ADDESTRAMENTO DEI CAVALLI E CANI - FORAGGI E PAGLIA DA LETTIERA, VIVERI PER I CANI - FERRATURE, BARDATURE E FINIMENTI - ACQUISTO DI MEDICINALI ED ATTREZZATURE PER LE INFERMERIE QUADRUPEDI - ONORARI AI VETERINARI CIVILI	RS 33.447.955 CP 1.813.000.000 CS 1.800.000.000 T	0 0 0	33.447.955 1.813.000.000 1.800.000.000	33.447.955 1.766.552.065 1.800.000.000	0 18.958.625 18.958.625	0 1.785.510.690 1.800.000.000	0 27.489.310 0		

XI LEGISLATURA — DISEGNI DI LEGGE E RELAZIONI — DOCUMENTI

1992		S P E S A				C O N S U M T I V O P E R C A P I T O L I			
N U M.	MINISTERO DELLA DIFESA	CONSENSENZA INIZIALE (A)	VARIAZIONI (B)	CONSISTENZA DEFINITIVA (C=A+B)	SOMME PAGATE (D)	SOMME RIMASTE DA PAGARE (E)	TOTALE (F=D+E)	ECONOMIE O MAGGIORI SPESE (G=C-F H=F-C)	
									RESIDUI 1 GEN. (A)
	UNITA' 25	RS							
	INFRASTRUTTURE, LAVORI, DEMANIO E MATERIALI DEL GENIO	CP							
	DENOMINAZIONE	CS							
		T							
	RUBRICA 15 - ARMA DEI CARABINIERI	RS	0	30.558.803.400	27.460.161.770	2.972.428.515	30.432.590.285	106.213.115	
		CP	9.501.609.000	65.969.000.000	36.679.110.425	28.750.560.082	65.429.670.507	40.938.493	
		CS	8.084.103.000	64.900.000.000	64.139.272.195	31.722.988.597	64.139.272.195	8.844.830.805	
	CATEGORIA IV - ACQUISTO DI BENI E SERVIZI	RS	0	30.558.803.400	27.460.161.770	2.972.428.515	30.432.590.285	106.213.115	
		CP	9.501.609.000	65.969.000.000	36.679.110.425	28.750.560.082	65.429.670.507	40.938.493	
		CS	8.084.103.000	64.900.000.000	64.139.272.195	31.722.988.597	64.139.272.195	8.844.830.805	
		T				RESIDUI 31 DIC. Z=E-N			
4606	ACQUISTO DI MATERIALI MOBILI E PER INSTALLAZIONI FESSE DELLE TRASMISSIONI E DI PARTI DI RICAMBIO	RS	0	7.557.084.750	6.375.329.670	1.107.731.485	7.483.061.155	74.023.595	
		CP	14.363.000.000	14.537.453.000	6.732.245.755	7.805.205.525	14.537.453.260	1.740	
		CS	15.000.000.000	15.174.453.000	13.107.575.405	8.912.937.010	13.107.575.405	2.066.877.595	
		T							
4607	MANUTENZIONE, RIPARAZIONE E CONSERVAZIONE DEL MATERIALE DELLE TRASMISSIONI- CANONI DI CIRCUITI	RS	0	7.332.958.955	7.325.908.700	7.050.255	7.332.958.955	0	
		CP	13.168.000.000	19.174.429.000	11.561.806.045	7.812.622.955	19.174.429.000	0	
		CS	16.000.000.000	22.569.531.000	18.687.714.745	7.819.673.210	18.687.714.745	3.701.816.255	
		T							
4608	ACQUISTO MATERIALE DEL GENIO E PARTI DI RICAMBIO, DI DIFESA CASERME, BERSAGLI E POLIGONI DI TIRO	RS	0	813.974.900	741.140.050	72.854.850	813.974.900	0	
		CP	3.451.000.000	3.726.000.000	2.420.924.455	1.307.070.695	3.727.995.150	4.850	
		CS	3.900.000.000	4.197.000.000	3.162.064.505	1.379.905.545	3.162.064.505	1.034.935.495	
		T							
4609	DEPOSITI E NUOVE COSTRUZIONI DEL GENIO- ACQUISTI, OCCUPAZIONI DI URGENZA ED ESPROPRIAZIONE DI IMMOBILI	RS	0	8.263.465.105	7.471.593.395	761.905.660	8.233.499.055	29.966.050	
		CP	7.977.000.000	8.422.916.000	704.478.570	7.684.359.005	8.388.337.575	34.078.425	
		CS	10.000.000.000	10.010.916.000	8.176.071.965	8.446.264.665	8.176.071.965	1.854.844.035	
		T							
4606:	DELLA SOMMA DELLA COLONNA G SONO PERENTE AGLI EFFETTI AMMINISTRATIVI L. 57346750								
4610:	DELLA SOMMA DELLA COLONNA G SONO PERENTE AGLI EFFETTI AMMINISTRATIVI L. 29930825								

XI LEGISLATURA — DISEGNI DI LEGGE E RELAZIONI — DOCUMENTI

1992	MINISTERO DELLA DIFESA		S P E S A				C O N S U M T I V O P E R C A P I T O L I			
	UNITA' 25 INFRASTRUTTURE, LAVORI, DEMANIO E MATERIALI DEL GENIO	CONSISTENZA INIZIALE	VARIAZIONI	CONSISTENZA DEFINITIVA	SOMME PAGABE	SOMME RIMASTE DA PAGARE	TOTALE	ECONOMIE O MAGGIORI SPESE		
	RS RESIDUI 1 GEN. (A)	(B)	C=A+B	(D)	(E)	F=D+E	G=C-F G=F-C			
	CP PREV. COMP.ZA (H)	(I)	L=H+I	(M)	(N)	O=N+M	P=L-O P=O-L			
	CS AUTORIZ. CASSA (Q)	(R)	S=Q-R	(T)	(U)	(V)	V=S-T V=T-S			
N U H.	T				RESIDUI 31 DIC. Z=E+H					
4611	RS 17.028.000.000	2.569.811.000	6.571.519.690	5.546.189.955	1.022.906.265	6.569.096.220	2.223.470			
	CP 20.000.000.000	1.212.283.000	19.607.811.000	15.459.665.620	4.141.201.902	19.600.957.522	6.853.478			
	CS T		21.212.203.000	21.005.845.575	5.164.208.167	21.005.845.575	206.557.425			
	RS 30.538.803.400	9.501.609.000	30.538.803.400	27.460.161.770	2.972.428.515	30.432.590.285	106.213.115			
	CP 55.969.000.000	8.084.103.000	65.470.609.000	36.679.110.425	28.750.560.882	65.429.670.507	40.938.493			
	CS T		72.984.103.000	64.139.272.195	31.722.988.597	64.139.272.195	8.844.850.805			
	TOTALE UNITA'									

XI LEGISLATURA — DISEGNI DI LEGGE E RELAZIONI — DOCUMENTI

1992		MINISTERO DELLA DIFESA				S P E S A				C O N S U M T I V O P E R C A P I T O L I			
UNITA' 26	RS	CP	CS	T	CONSISTENZA INIZIALE (A)	VARIAZIONI (B)	CONSISTENZA DEFINITIVA (C=A+B)	SOMME PAGATE (D)	SOMME RINASTE DA PAGARE (E)	TOTALE (F=D+E)	ECCHONIE O MAGGIORI SPESE (G=F-C)		
ALTRE	RS	CP	CS	T	RESIDUI 1 GEN. (A)	(B)	C=A+B	(D)	(E)	F=D+E	G=F-C		
	RS	CP	CS	T	PREV. COMP.ZA (H)	(I)	L=H+I	(M)	(N)	O=H+N	P=L-O P=O-L		
DENOMINAZIONE	CS	RS	CP	CS	AUTORIZ. CASSA (Q)	(R)	S=Q+R	(T)	RESIDUI 31 DIC. Z=E+N	(U)	V=S-T V=T-S		
RUBRICA 13 - ARMA DEI CARABINIERI	RS	66.203.467.994	0	66.203.467.994	14.026.785.000	199.982.376.000	214.009.161.994	55.596.737.080	5.916.426.960	61.513.164.040	4.690.303.954		
	CP	185.955.591.000	0	185.955.591.000	35.094.178.000	241.168.178.000	286.262.356.000	158.659.726.475	36.972.561.982	195.632.288.457	4.350.087.543		
	CS	206.074.000.000	0	206.074.000.000	0	0	206.074.000.000	214.256.463.555	42.888.988.942	219.256.463.555	26.911.714.445		
	T	398.233.058.994	0	398.233.058.994	15.094.760.000	110.971.351.000	514.354.312.994	23.770.734.305	3.850.464.665	27.601.198.970	1.015.189.285		
CATEGORIA IV - ACQUISTO DI BENI E SERVIZI	RS	28.616.388.195	0	28.616.388.195	22.762.263.000	101.766.000.000	124.528.263.000	94.972.338.440	15.949.375.515	110.921.773.955	49.577.045		
	CP	95.876.591.000	0	95.876.591.000	0	0	95.876.591.000	118.743.132.745	19.779.840.180	118.743.132.745	5.785.130.255		
	CS	101.766.000.000	0	101.766.000.000	0	0	101.766.000.000	>>	>>	>>	>>		
	T	226.248.579.195	0	226.248.579.195	22.762.263.000	101.766.000.000	226.248.579.195	>>	>>	>>	>>		
4582 SPESE PER ACCERTAMENTI SANITARI (SPESE OBBLIGATORIE)	RS	>>	0	>>	>>	0	>>	>>	>>	>>	>>		
	CP	>>	0	>>	>>	0	>>	>>	>>	>>	>>		
	CS	>>	0	>>	>>	0	>>	>>	>>	>>	>>		
	T	>>	0	>>	>>	0	>>	>>	>>	>>	>>		
4583 SPESE PER CURE, RICOVERI E PROTESI (SPESE OBBLIGATORIE)	RS	29.853.290	0	29.853.290	130.000.000	130.000.000	29.853.290	29.853.290	0	29.853.290	0		
	CP	>>	0	>>	130.000.000	130.000.000	29.853.290	55.146.710	74.674.330	129.821.040	178.960		
	CS	>>	0	>>	130.000.000	130.000.000	29.853.290	85.000.000	74.674.330	85.000.000	45.000.000		
	T	>>	0	>>	260.000.000	260.000.000	59.706.580	800.000.000	0	800.000.000	0		
4584 SPESE RISERVATE E CONFIDENZIALI DEL COMANDO GENERALE E DEGLI ENTI DELL'ARMA DEI CARABINIERI	RS	800.000.000	0	800.000.000	800.000.000	3.800.000.000	800.000.000	800.000.000	0	800.000.000	0		
	CP	3.000.000.000	0	3.000.000.000	1.600.000.000	4.600.000.000	3.800.000.000	4.600.000.000	0	4.600.000.000	0		
	CS	5.000.000.000	0	5.000.000.000	0	0	5.000.000.000	4.600.000.000	0	4.600.000.000	0		
	T	13.000.000.000	0	13.000.000.000	1.600.000.000	4.600.000.000	8.400.000.000	8.400.000.000	0	8.400.000.000	0		
4585 SERVIZI COLLETTIVI; INDENNITA' E SPESE DI VIAGGIO	RS	>>	0	>>	>>	0	>>	>>	>>	>>	>>		
	CP	600.000.000	0	600.000.000	-200.000.000	400.000.000	600.000.000	400.000.000	0	400.000.000	0		
	CS	600.000.000	0	600.000.000	-200.000.000	400.000.000	600.000.000	400.000.000	0	400.000.000	0		
	T	1.200.000.000	0	1.200.000.000	-200.000.000	400.000.000	1.200.000.000	1.200.000.000	0	1.200.000.000	0		

XI LEGISLATURA — DISEGNI DI LEGGE E RELAZIONI — DOCUMENTI

1992		MINISTERO DELLA DIFESA			S P E S A			C O N S U N T I V O P E R C A P I T O L I							
UNITA' 26		CONSISTENZA INIZIALE		VARIAZIONI		CONSISTENZA DEFINITIVA		SOMME PAGATE		SOMME RIMASTE DA PAGARE		TOTALE		ECONOMIE O MAGGIORI SPESE	
ALTRE		RESIDUI 1 GEN.		(B)		C=A+B		(D)		(E)		F=D+E		G=C-F G=F-C	
		PREV. COMP.ZA		(I)		L=H+I		(M)		(N)		O=H+N		P=L-O P=O-L	
DENOMINAZIONE		AUTORIZZ. CASSA		(R)		S=Q+R		(T)		RESIDUI 31 DIC.		(T)		V=S-T V=T-S	
		T								Z=E+N					
4587	FITTO DI IMMOBILI. CONTRIBUTI CONSORZIALI-COMPENSI AI COMUNI PER L'ACCASERAMENTO DI TRUPPE- INDENNITA' PER OCCUPAZIONE DI URGENZA- REQUISIZIONI TEMPORANEE DI IMMOBILI E DANNI RELATIVI- RIMBORSO DI IMPOSTE SUGLI IMMOBILI ESPROPRIATI O CEIUTI IN USD GRATUITO - CANTONI PER CONCESSIONI	RS CP CS T	247.299.245 410.000.000 370.000.000	22.087.000 22.078.000	0 0	247.299.245 432.087.000 592.078.000	151.786.165 155.581.170 307.367.355	95.509.860 274.418.850 369.928.690	0 0 0	247.296.045 430.000.000 307.367.355	0 0 0	247.296.045 430.000.000 307.367.355	3.200 2.087.000 84.730.645		
4588	CANTONI D'ACQUA E SPESE PER PROVVISIVE DI ACQUA POTABILE- ENERGIA ELETTRICA E MATERIALE VARIO RELATIVO PER ILLUMINAZIONE LOCALI E PER ESTRAZIONE E SOLLEVAMENTO ACQUA	RS CP CS T	755.476.890 15.478.000.000 15.600.000.000	1.932.444.000 2.511.192.000	0 0	755.476.890 17.410.444.000 18.111.192.000	755.476.890 15.870.924.000 16.626.400.890	0 1.539.510.665 1.539.510.665	0 0 0	755.476.890 17.410.444.000 16.626.400.890	0 0 0	755.476.890 17.410.444.000 16.626.400.890	0 9.335 1.484.791.110		
4589	FUNZIONAMENTO E MANUTENZIONE DELLE BIBLIOTECHE - ACQUISTO DI LIBRI, RIVISTE, GIORNALI ED ALTRE PUBBLICAZIONI	RS CP CS T	36.287.135 482.500.000 500.000.000	0 0	36.287.135 482.500.000 500.000.000	36.287.135 482.500.000 500.000.000	0 18.777.425 18.777.425	0 0 0	36.287.135 482.500.000 500.000.000	0 0 0	36.287.135 482.500.000 500.000.000	0 9.710 0			
4590	SPESE D'UFFICIO PER ENTI E CORPI DELL'ARMA DEI CARABINIERI - SPESE POSTALI E TELEGRAFICHE	RS CP CS T	302.969.685 11.730.000.000 11.700.000.000	264.106.000 423.270.000	0 0	302.969.685 11.974.106.000 12.123.270.000	302.969.685 11.820.580.515 12.123.270.000	0 153.804.760 153.804.760	0 0 0	302.969.685 11.974.105.075 12.123.270.000	0 0 0	302.969.685 11.974.105.075 12.123.270.000	925 0		
4594	SPESE GENERALI DEGLI ENTI E CORPI DELL'ARMA DEI CARABINIERI	RS CP CS T	4.462.520.615 17.000.000.000 20.000.000.000	6.600.359.000 8.113.426.000	0 0	4.462.520.615 23.600.359.000 28.113.426.000	4.462.520.615 23.591.849.585 28.054.370.000	0 8.483.405 8.483.405	0 0 0	4.462.520.615 23.600.352.790 28.054.370.000	0 0 0	4.462.520.615 23.600.352.790 28.054.370.000	0 6.210 59.056.000		

XI LEGISLATURA — DISEGNI DI LEGGE E RELAZIONI — DOCUMENTI

1992	MINISTERO DELLA DIFESA			SPESA				CONSUNTIVO PER CAPITOLI				
	UNITA' 26	CONSISTENZA INIZIALE (A)	VARIAZIONI (B)	CONSISTENZA DEFINITIVA (C=A+B)	SOMME PAGATE (D)	SOMME RIMASTE DA PAGARE (E)	TOTALE (F=D+E)	ECONOMIE O MAGGIORI SPESE (G=C-F, G=F-C)	N	U	H.	
ALTR	RESIDUI 1 GEN. (A)	(B)	C=A+B	(D)	(E)	F=D+E	G=C-F G=F-C					
DENOMINAZIONE	PREV. COMP. ZA (H)	(I)	L=H+I	(M)	(N)	O=P+N	P=L-O P=O-L					
	AUTORIZ. CASSA (Q)	(R)	S=Q+R	(T)	RESIDUI 31 DIC. Z=E+N	(U)	V=S-T V=T-S					
4595	RS	333.389.860	0	333.389.860	333.389.860	0	333.389.860	0				
	CP	459.000.000	1.005.000.000	1.464.000.000	1.089.610.140	371.597.435	1.461.207.575	2.792.425				2.792.425
	CS	549.000.000	1.249.000.000	1.798.000.000	1.423.000.000	371.597.435	1.423.000.000	375.000.000				375.000.000
	T											
4596	RS	2.381.411.870	0	2.381.411.870	1.777.056.100	604.355.770	2.381.411.870	0				
	CP	11.513.342.000	455.000	11.513.797.000	9.896.765.000	1.616.978.945	11.513.741.945	55.055				55.055
	CS	11.500.000.000	320.022.000	11.820.022.000	11.673.821.100	2.221.332.715	11.673.821.100	146.200.900				146.200.900
	T											
4602	RS	1.792.838.745	0	1.792.838.745	1.792.838.745	0	1.792.838.745	0				
	CP	8.500.000.000	4.808.023.000	13.308.023.000	13.128.259.255	178.278.890	13.306.558.145	1.484.855				1.484.855
	CS	10.000.000.000	8.073.298.000	18.073.298.000	14.921.098.000	178.278.890	14.921.098.000	3.152.200.000				3.152.200.000
	T											
4619	RS	4.248.907.520	0	4.248.907.520	3.772.145.220	476.762.300	4.248.907.520	0				
	CP	7.038.749.000	320.237.000	7.358.986.000	4.228.336.000	3.118.981.205	7.347.317.205	11.668.795				11.668.795
	CS	8.000.000.000	316.828.000	8.316.828.000	8.000.481.220	3.595.743.505	8.000.481.220	316.346.780				316.346.780
	T											
4620	RS	13.150.709.875	0	13.150.709.875	9.481.687.115	2.653.836.735	12.135.523.850	1.015.186.025				1.015.186.025
	CP	16.758.000.000	3.887.000	16.761.887.000	8.204.597.390	8.557.258.300	16.761.855.690	31.310				31.310
	CS	17.000.000.000	800.000.000	17.800.000.000	17.686.284.505	11.211.095.035	17.686.284.505	113.715.495				113.715.495
	T											
4621	RS	>>	0	>>	>>	>>	>>	>>				>>
	CP	470.000.000	-200.000.000	270.000.000	270.000.000	0	270.000.000	0				0
	CS	470.000.000	-200.000.000	270.000.000	270.000.000	0	270.000.000	0				0
	T											
4620	DELLA SOMMA DELLA COLONNA G SONO PERENTE AGLI EFFETTI AMMINISTRATIVI											
	L. 658162675											

XI LEGISLATURA — DISEGNI DI LEGGE E RELAZIONI — DOCUMENTI

1992		MINISTERO DELLA DIFESA			S P E S A			C O N S U M T I V O P E R C A P I T O L I		
N U M.	DENOMINAZIONE	CONSISTENZA INIZIALE	VARIAZIONI	CONSISTENZA DEFINITIVA	SOMME PAGATE	SOMME RIMASTE DA PAGARE	TOTALE	ECONOMIE O MAGGIORI SPESE		
		(A)	(B)	(C=A+B)	(D)	(E)	F=D+E	G=C-F G=F-C		
		(H)	(I)	(L=H+I)	(M)	(N)	O=M+N	P=L-O P=O-L		
		(Q)	(R)	(S=Q+R)	(T)	(U)	(V=T-S)			
						RESIDUI 31 DIC. Z-E+H				
4754	SPECIALE ELARGIZIONE ALLE FAMIGLIE DEL PERSONALE IN SERVIZIO NELL'ARMA DEI CARABINIERI CADUTO VITTIMA DEL DOVERE, CON ESCLUSIONE DEI DECEDUTI IN ATTIVITA' DI POLIZIA GIUDIZIARIA E DI PUBBLICA SICUREZZA. (SPESE OBBLIGATORIE)	>> 8.000.000 8.000.000	0 0 0	>> 8.000.000 8.000.000	>> 0 0	>> 8.000.000 8.000.000	>> 8.000.000 8.000.000	>> 0 8.000.000		
4755	SOPRASSOLDI DI MEDAGLIE AL VALORE ED ASSEGNI DELL'ORDINE MILITARE D'ITALIA ALLE BANDIERE	425.980.000 3.571.000.000 3.800.000.000	0 -520.000.000 -524.000.000	425.980.000 3.051.000.000 3.476.000.000	425.980.000 0 425.980.000	2.972.445.000 2.972.445.000 2.972.445.000	425.980.000 2.972.445.000 425.980.000	0 78.555.000 3.050.020.000		
4756	PROVVIDENZE A FAVORE DEL PERSONALE MILITARE E CIVILE IN SERVIZIO PRESSO L'ARMA DEI CARABINIERI E DI QUELLO CESSATO DAL SERVIZIO E DELLE LORO FAMIGLIE	36.493.317.799 42.000.000.000 56.000.000.000	0 10.190.790.000 23.666.790.000	36.493.317.799 52.190.790.000 79.666.790.000	31.221.315.575 51.187.328.035 62.408.643.610	1.596.888.295 16.781.754.467 18.378.622.762	32.818.203.870 47.969.062.502 62.408.643.610	3.675.113.929 4.221.727.498 17.258.146.390		
4757	EQUO INDENNIZZO ED INDENNITA' UNA TANTUM AL PERSONALE MILITARE PER LA PERDITA DELL'INTEGRITA' FISICA SUBITA PER INFERRITA' CONTRATTA PER CAUSA DI SERVIZIO ORDINARIO (SPESE OBBLIGATORIE)	>> >> >>	0 0 0	>> >> >>	>> >> >>	>> >> >>	>> >> >>	>> >> >>		
4756:	DELLA SOMMA DELLA COLONNA G SONO PERENITE AGLI EFFETTI AMMINISTRATIVI									

L. 3097934329

XI LEGISLATURA — DISEGNI DI LEGGE E RELAZIONI — DOCUMENTI

1992		MINISTERO DELLA DIFESA				SPESA				CONSUNTIVO PER CAPITOLI			
UNTA' 26	RS	CP	CS	T	CONSISTENZA INIZIALE	VARIAZIONI	CONSISTENZA DEFINITIVA	SOMME PAGATE	SOMME RIMASTE DA PAGARE	TOTALE	ECONOMIE O MAGGIORI SPESE		
ALTRE	(A)	(H)	(G)		(A)	(B)	C=4+B	(D)	(E)	F=D+E	G=C-F G=F-C		
DENOMINAZIONE	(A)	(H)	(G)		(A)	(B)	L=H+J	(M)	(N)	O=M+N	P=L-O P=O-L		
	(A)	(H)	(G)		(A)	(B)	S=Q+R	(T)	RESTOUI 31 DIC. Z=E+N	(T)	V=S-T V=T-S		
4756	RS	CP	CS	T	>>	0	>>	>>	>>	>>	>>		
IMPORTO DIFFERENZIALE TRA LE SOMME VERSATE DA ENTI NON STATALI E DA PRIVATI PER SERVIZI SVOLTI, FUORI DALL'ORDINARIA RESIDENZA, DAI MILITARI DELL'ARMA DEI CARABINIERI E LE SPESE RELATIVE ALLA CORRESPONSIONE A DETTO PERSONALE DI SOPRASSOLDI ED INDENNITA', DA DESTINARE ALL'ASSISTENZA DEGLI ORFANI DEI MILITARI DELL'ARMA STESSA (SPESE OBBLIGATORIE)					>>	1.061.000	>>	>>	>>	>>	>>		
					>>	853.000	853.000	0	853.000	853.000	228.000		
					>>	0	0	0	0	0	633.000		
4759	RS	CP	CS	T	667.782.000	0	667.782.000	178.707.200	489.074.000	667.781.200	800		
SOMMA CORRISPONDENTE ALLE QUOTE DEI PROVENTI CONTRAVVENZIONALI E DELLE PENE PECUNARIE DA DESTINARE A FAVORE DEL FONDO ASSISTENZA, PREVIDENZA E PREMI PER IL PERSONALE DELL'ARMA DEI CARABINIERI (SPESE OBBLIGATORIE)					>>	1.260.174.000	1.260.174.000	0	1.260.174.000	1.260.174.000	0		
					>>	988.292.000	988.292.000	178.707.200	1.799.248.000	1.787.072.000	809.584.800		
					>>	0	0	>>	>>	>>	>>		
CATEGORIA VII - POSTE CORRETTIVE E COMPENSATIVE DELLE ENTRATE					>>	0	>>	>>	>>	>>	>>		
					32.500.000.000	0	32.500.000.000	32.500.000.000	0	32.500.000.000	0		
					32.500.000.000	0	32.500.000.000	32.500.000.000	0	32.500.000.000	0		
4791	RS	CP	CS	T	>>	0	>>	>>	>>	>>	>>		
ANTICIPAZIONI AI REPARTI PER PROVVEDERE ALLE MOMENTANEE DEFICIENZE DI CASSA RISPETTO ALLE PERIODICHE ANTICIPAZIONI LORO FATTE SUGLI ALTRI CAPITOLI DI BILANCIO, NONCHE' ALLE SPECIALI ESIGENZE DETERMINATE DAI REGOLAMENTI					>>	0	>>	>>	>>	>>	>>		
					32.500.000.000	0	32.500.000.000	32.500.000.000	0	32.500.000.000	0		
					32.500.000.000	0	32.500.000.000	32.500.000.000	0	32.500.000.000	0		

XI LEGISLATURA — DISEGNI DI LEGGE E RELAZIONI — DOCUMENTI

1992		MINISTERO DELLA DIFESA			SPESA			CONSUNTIVO PER CAPITOLI		
N U M.	DENOMINAZIONE	CONSISTENZA INIZIALE (A)	VARIAZIONI	CONSISTENZA DEFINITIVA	SOMME PAGATE	SOMME RIVASTE DA PAGARE	TOTALE	ECONOMIE O MAGGIORI SPESE		
		RESIDUI 1 GEN. (A)	(B)	C=A+B	(D)	(E)	F=D+E	G=C-F G=F-C		
		PREV. COMP.ZA (H)	(I)	L=H+I	(M)	(N)	O=N+M	P=L-D P=O-L		
		AUTORIZ. CASSA (Q)	(R)	S=Q+R	(T)	(U)	(V)	V=S-T V=T-S		
						RESIDUI 31 DIC. Z=E+U				
	CATEGORIA IX - SOMME NON ATTRIBUIBILI	>>	0	>>	>>	>>	>>	>>		
	RS	12.000.000.000	-12.000.000.000	>>	>>	>>	>>	>>		
	CP	12.000.000.000	-12.000.000.000	>>	>>	>>	>>	>>		
	T			>>	>>	>>	>>	>>		
4796	RIPIANAMENTO DI EVENTUALI DEFICIENZE DI CASSA DIPENDENTI DA FORZA MAGGIORE, DOLO O NEGLIGENZA DI AGENTI DELL'AMMINISTRAZIONE - REINTEGRAZIONE AL FONDO SCORTA DI SOMME ANTICIPATE E NON RECUPERABILI	>>	0	>>	>>	>>	>>	>>		
	RS	>>	0	>>	>>	>>	>>	>>		
	CP	>>	0	>>	>>	>>	>>	>>		
	CS	>>	0	>>	>>	>>	>>	>>		
	T			>>	>>	>>	>>	>>		
4797	FONDO A DISPOSIZIONE PER EVENTUALI DEFICIENZE DEI CAPITOLI RELATIVI AI SERVIZI DELL'ARMA DEI CARABINIERI	>>	0	>>	>>	>>	>>	>>		
	RS	12.000.000.000	-12.000.000.000	>>	>>	>>	>>	>>		
	CP	12.000.000.000	-12.000.000.000	>>	>>	>>	>>	>>		
	CS	12.000.000.000	-12.000.000.000	>>	>>	>>	>>	>>		
	T			>>	>>	>>	>>	>>		
	TOTALE UNITA'	66.203.467.994	34.026.785.000	66.203.467.994	55.596.737.080	5.916.426.960	61.513.164.040	4.690.303.954		
	RS	185.955.591.000	14.026.785.000	199.982.376.000	158.659.726.475	36.972.563.982	195.632.288.457	4.350.087.543		
	CP	206.074.000.000	35.094.173.000	241.168.178.000	214.256.463.555	42.888.988.942	219.256.463.555	26.911.714.445		
	CS									
	T									

XI LEGISLATURA — DISEGNI DI LEGGE E RELAZIONI — DOCUMENTI

1992	MINISTERO DELLA DIFESA			SPESA			CONSUNTIVO PER CAPITOLI		
	UNITA' 29	CONSENSIENZA INIZIALE	VARIAZIONI	CONSISTENZA DEFINITIVA	SOMME PAGATE	SOMME RIMASTE DA PAGARE	TOTALE	ECONOMIE O MAGGIORI SPESE	
N U M.	DENOMINAZIONE	(A)	(B)	(C=A+B)	(D)	(E)	F=D+E	G=C-F G=F-C	
		RESIDUI I BENI. (H)	(I)	L=H+I	(N)	(O=H+N)	(P=L-O P=O-L)		
		PREV. COMP.ZA (Q)	(R)	S=Q+R	(T)	(U)	V=S-T V=T-S		
						RESIDUI 31 DIC. Z=E+H			
	RIFORMAMENTO IDRICO ISOLE MINORI	19.025.244.056	0	19.025.244.056	15.121.604.675	3.042.813.393	18.164.418.068	860.825.986	
		51.000.000.000	28.485.001.000	79.485.001.000	64.841.606.965	34.235.738.755	79.077.345.718	407.655.282	
		51.000.000.000	39.585.001.000	90.585.001.000	59.963.211.640	37.278.552.146	59.963.211.640	30.621.789.360	
		11.972.307.389	0	11.972.307.389	10.131.568.010	979.913.393	11.111.481.403	860.825.986	
		43.700.000.000	12.285.001.000	55.985.001.000	44.832.261.520	10.745.088.026	55.577.349.546	407.651.454	
		43.700.000.000	16.685.001.000	60.385.001.000	54.963.829.550	11.725.001.419	54.963.829.550	5.421.171.470	
1109	SOMMA OCCORRENTE PER LA PROVVISIA DI ACQUA E IL RIFORMAMENTO IDRICO DELLE ISOLE MINORI.	11.972.307.389	0	11.972.307.389	10.131.568.010	979.913.393	11.111.481.403	860.825.986	
	SPESE PER LA MANUTENZIONE, LAVORI NAVIGLIO, MATERIALI, CARBOLUBRIFICANTI, CONNESSE ALL'ESPLETAMENTO DEL SERVIZIO DI RIFORMAMENTO IDRICO DELLE ISOLE MINORI	43.700.000.000	12.285.001.000	55.985.001.000	44.832.261.520	10.745.088.026	55.577.349.546	407.651.454	
		43.700.000.000	16.685.001.000	60.385.001.000	54.963.829.550	11.725.001.419	54.963.829.550	5.421.171.470	
	CATEGORIA V - TRASFERIMENTI	7.052.936.667	0	7.052.936.667	4.990.036.665	2.062.900.000	7.052.936.665	2	
		7.300.000.000	16.290.000.000	23.500.000.000	9.345.465	23.490.650.727	23.499.296.172	3.828	
		7.300.000.000	22.900.000.000	30.200.000.000	4.999.362.110	25.553.550.727	4.999.362.110	25.200.617.890	

1109: DELLA SOMMA DELLA COLONNA G
SONO PERENTE AGLI EFFETTI AMMINISTRATIVI
L. 860593619

XI LEGISLATURA — DISEGNI DI LEGGE E RELAZIONI — DOCUMENTI

1992		MINISTERO DELLA DIFESA			SPESA			CONSUNTIVO PER CAPITOLI		
N U M.	UNITA' 29 RIFORNIMENTO IDRICO ISOLE MINORI	CONSISTENZA INIZIALE		VARIAZIONI	CONSISTENZA DEFINITIVA	SOMME PAGATE		SOMME RIMASTE DA PAGARE	TOTALE	ECONOMIE O MAGGIORI SPESE
		(A) RESIDUI I GEN.	(H) PREV. COMP.ZA			(B)	(I)			
		(A)	(H)	(I)	(H+I)	(M)	(N)	(E)	(M+N)	G=C-F G=F-C P=L-O P=O-L
	DENOMINAZIONE	(G) AUTORIZZ. CASSA	(R)	(R)	(S+Q+R)	(T)		RESIDUI 31 DIC. Z=F-H	(T)	V=S-T V=T-S
1177	SOMMA OCCORRENTE PER LA PROVVISATA DI ACQUA ED IL RIFORNIMENTO IDRICO DELLE ISOLE MINORI DELLE REGIONI A STATUTO ORDINARIO	7.052.936.667	0	16.200.000.000	7.052.936.667	4.990.036.665	2.062.900.000	7.052.936.665		
		7.300.000.000	0	22.900.000.000	23.500.000.000	9.345.445	23.490.650.727	23.499.996.172		
		7.300.000.000	0		30.200.000.000	4.999.382.110	25.553.550.727	4.999.382.110		
	TOTALE UNITA'	19.025.244.056	0	28.485.001.000	19.025.244.056	15.121.604.675	3.042.813.393	18.164.418.068		
		51.000.000.000	0	59.585.001.000	79.485.001.000	44.841.606.965	34.235.758.755	79.077.345.718		
		51.000.000.000	0		90.585.001.000	59.965.211.640	37.278.552.146	59.965.211.640		
								25.200.617.890		
								860.825.988		
								407.655.282		
								30.621.789.360		

XI LEGISLATURA — DISEGNI DI LEGGE E RELAZIONI — DOCUMENTI

1992		MINISTERO DELLA DIFESA				SPESA				CONSUNTIVO PER CAPITOLI			
N U M.	DENOMINAZIONE	CONSISTENZA INIZIALE		VARIAZIONI	CONSISTENZA DEFINITIVA		SOMME PAGATE	SOMME RIMASTE DA PAGARE	TOTALE	ECONOMIE O MAGGIORI SPESE			
		(A)	(B)		(C)	(D)				(E)	(F)	(G)	(H)
		RS RESIDUI 1 GEN.	CP PREV. COMP.ZA	(B)	(C+4B)	(D)	(E)	(F+4E)					
		CS AUTORIZZ. CASSA	(I)	(I)	(L+R+I)	(M)	(N)	(O+N)					
		(Q)	(R)	(R)	(S+Q+R)	(T)	(T)	(T)					
							RESIDUI 31 DIC. Z-E+H						
	RUBRICA 1 - SERVIZI GENERALI	RS 0	CP 0			4.154.988.000	12.000	4.155.000.000	0				
		CS 0		4.155.000.000	4.155.000.000	4.154.988.000	42.000	4.155.000.000	0				
		T		4.155.000.000	8.310.000.000	8.309.946.000	54.000	8.309.946.000	54.000				
	CATEGORIA V - TRASFERIMENTI	RS 0	CP 0			4.154.988.000	12.000	4.155.000.000	0				
		CS 0		4.155.000.000	4.155.000.000	4.154.988.000	42.000	4.155.000.000	0				
		T		4.155.000.000	8.310.000.000	8.309.946.000	54.000	8.309.946.000	54.000				
1166	CONTRIBUTI A FAVORE DELLE ASSOCIAZIONI COMBATTENTISTICHE	RS 0	CP 0			4.154.988.000	12.000	4.155.000.000	0				
		CS 0		4.155.000.000	4.155.000.000	4.154.988.000	42.000	4.155.000.000	0				
		T		4.155.000.000	8.310.000.000	8.309.946.000	54.000	8.309.946.000	54.000				
	TOTALE UNITA'	RS 0	CP 0			4.154.988.000	12.000	4.155.000.000	0				
		CS 0		4.155.000.000	4.155.000.000	4.154.988.000	42.000	4.155.000.000	0				
		T		4.155.000.000	8.310.000.000	8.309.946.000	54.000	8.309.946.000	54.000				

XI LEGISLATURA — DISEGNI DI LEGGE E RELAZIONI — DOCUMENTI

1992		MINISTERO DELLA DIFESA			S P E S A			CONSUNTIVO PER CAPITOLI		
N U M.	DENOMINAZIONE	CONSISTENZA INIZIALE (A)	VARIAZIONI (B)	CONSISTENZA DEFINITIVA	SOMME PAGATE (D)	SOMME RIMASTE DA PAGARE (E)	TOTALE	ECONOMIE O MAGGIORI SPESE		
		RESIDUI I GEN. (A)	(B)	C=A+B	(D)	(E)	F=D+E	G=C-F G-F-C		
		PREV. COMP.ZA (H)	(I)	L=H+I	(M)	(N)	O=M+N	P=L-O P=O-L		
		AUTORIZ. CASSA (Q)	(R)	S=Q+R	(T)	RESIDUI 31 DIC. Z=E+N	(T)	V=S-T V=T-S		
	UNITA' 32									
	VITALIZI									
		RS	0	2.649.444,264	2.360.460,329	286.471,375	2.646.911,704	2.552,560		
		CP	178.060,219,000	1.128.060,219,000	1.127.569,073,544	491.144,729	1.128.060,218,073	927		
		CS	180.700,219,000	1.130.700,219,000	1.129,929,513,673	777,616,104	1.129,929,513,673	770,705,327		
		T								
	RUBRICA I - SERVIZI GENERALI	RS	0	2.649,444,264	2.360,460,329	286,471,375	2.646,911,704	2.552,560		
		CP	178,060,219,000	1.128,060,219,000	1.127,569,073,544	491,144,729	1.128,060,218,073	927		
		CS	180,700,219,000	1.130,700,219,000	1.129,929,513,673	777,616,104	1.129,929,513,673	770,705,327		
		T								
	CATEGORIA III - PERSONALE IN QUIESCENZA	RS	0	2.649,444,264	2.360,460,329	286,471,375	2.646,911,704	2.552,560		
		CP	178,060,219,000	1.128,060,219,000	1.127,569,073,544	491,144,729	1.128,060,218,073	927		
		CS	180,700,219,000	1.130,700,219,000	1.129,929,513,673	777,616,104	1.129,929,513,673	770,705,327		
		T								
	1051 TRATTAMENTI PROVVISORI DI PENSIONE ED ALTRI ASSENI FISSI NON PAGABILI A MEZZO RUOLI DI SPESA FISSA - INDENNITA' SPECIALE E DI AUSILIARIA AGLI UFFICIALI ED INDENNITA' SPECIALE AI SOTTUFFICIALI (SPESE OBBLIGATORIE)	RS	0	2.649,444,264	2.360,460,329	286,471,375	2.646,911,704	2.552,560		
		CP	178,060,219,000	1.128,060,219,000	1.127,569,073,544	491,144,729	1.128,060,218,073	927		
		CS	180,700,219,000	1.130,700,219,000	1.129,929,513,673	777,616,104	1.129,929,513,673	770,705,327		
		T								
	RUBRICA 13 - ARMA DEI CARABINIERI	RS	0	1.892,722,945	1.751,499,599	66,844,177	1.818,343,776	74,379,169		
		CP	67,000,000,000	457,000,000,000	455,086,124,259	1,913,587,725	456,999,711,984	288,016		
		CS	67,000,000,000	457,000,000,000	456,857,623,858	1,980,431,902	456,857,623,858	162,376,142		
		T								
	CATEGORIA III - PERSONALE IN QUIESCENZA	RS	0	1.892,722,945	1.751,499,599	66,844,177	1.818,343,776	74,379,169		
		CP	67,000,000,000	457,000,000,000	455,086,124,259	1,913,587,725	456,999,711,984	288,016		
		CS	67,000,000,000	457,000,000,000	456,857,623,858	1,980,431,902	456,857,623,858	162,376,142		
		T								
	1051: LA SOMMA DELLA COLONNA G E' PERENTA AGLI EFFETTI AMMIN.									

XI LEGISLATURA — DISEGNI DI LEGGE E RELAZIONI — DOCUMENTI

1992		MINISTERO DELLA DIFESA				SPESA				CONSUNTIVO PER CAPITOLI			
N U M.	UNITA' 52 VITALIZI	CONSISTENZA INIZIALE		VARIAZIONI	CONSISTENZA DEFINITIVA	SOMME PAGATE		SOMME RIMASTE DA PAGARE	TOTALE	ECONOMIE O MAGGIORI SPESE			
		RS RESIDUI I GEN. (A)	CP PREV. COMP.ZA (H)			(B)	(C=A+B)			(D)	(E)	G=C-F G=F-C	P=L-O P=O-L
	DENOMINAZIONE	CS AUTORIZ. CASSA (Q)	T	(I)	(L=H+I)	(N)	(O=M+N)	(I)	(T)	V=S-T V=T-S			
4571	TRATTAMENTI PROVVISORI DI PENSIONE ED ALTRI ASSEGNI FISSI NON PAGABILI A MEZZO RUOLI DI SPESA FISSA - INDENNITA' SPECIALE E DI AUSILIARIA AGLI UFFICIALI ED INDENNITA' SPECIALE AI SOTTUFFICIALI E MILITARI DI TRUPPA (SPESE OBBLIGATORIE)	RS 1.892.722.945 CP 390.000.000.000 CS 390.000.000.000 T	0	67.000.000.000 67.000.000.000	1.892.722.945 457.000.000.000 457.000.000.000	1.751.499.599 455.086.124.259 456.837.623.858	66.844.177 1.913.567.725 1.980.431.902	1.818.343.776 456.999.711.984 456.837.623.858	74.379.169 288.016 162.376.142				
	TOTALE UNITA'	RS 4.542.167.209 CP 1.340.000.000.000 CS 1.340.000.000.000 T	0	245.060.219.000 247.700.219.000	4.542.167.209 1.585.060.219.000 1.587.670.219.000	4.111.939.928 1.582.555.197.603 1.586.767.137.551	353.315.552 2.404.752.454 2.758.068.006	4.465.255.480 1.585.059.950.057 1.586.767.137.551	74.911.729 288.943 935.081.469				

XI LEGISLATURA — DISEGNI DI LEGGE E RELAZIONI — DOCUMENTI

1992	MINISTERO DELLA DIFESA		S P E S A				CONSUNTIVO PER CAPITOLI			
	UNITA' 53	EDILIZIA DI SERVIZIO	CONSENSENZA INIZIALE	VARIAZIONI	CONSENSENZA DEFINITIVA	SOPRE PAGATE	SOPRE RINASTE DA PAGARE	TOTALE	ECONOMIE O MAGGIORI SPESE	
N. U. H.	DENOMINAZIONE									
		RS	(A)	IBI	C=A+B	ID	IEI	F=D+E	B=C-F G=F-C	
		CP	(H)	II	L=H+I	(M)	(N)	O=K+N	P=L-O Q=L-L	
		CS	AUTORIZ. CASSA (Q)	IR	S=Q+R	(Y)		(T)	V=S-T W=T-S	
		T					RESIDUI 31 DIC. Z=E+N			
	RUBRICA 1 - SERVIZI GENERALI	RS	4.013.937.000	0	4.013.937.000	1.841.682.570	1.161.058.560	3.002.741.150	1.011.195.850	
		CP	3.000.000.000	4.206.218.000	7.206.218.000	6.217.330	7.200.000.000	7.206.217.330	670	
		CS	2.500.000.000	4.206.218.000	6.706.218.000	1.847.899.900	8.361.058.560	1.847.899.900	4.858.318.100	
		T								
	CATEGORIA X - BENI ED OPERE IMMOBILIARI A CARICO DIRETTO DELLO STATO	RS	4.013.937.000	0	4.013.937.000	1.841.682.570	1.161.058.560	3.002.741.150	1.011.195.850	
		CP	3.000.000.000	4.206.218.000	7.206.218.000	6.217.330	7.200.000.000	7.206.217.330	670	
		CS	2.500.000.000	4.206.218.000	6.706.218.000	1.847.899.900	8.361.058.560	1.847.899.900	4.858.318.100	
		T								
	7002 IMPIANTI E SISTEMAZIONE DI CAMPI SPORTIVI E PALESTRE - INFRASTRUTTURE PER CENTRI SPORTIVI	RS	4.013.937.000	0	4.013.937.000	1.841.682.570	1.161.058.560	3.002.741.150	1.011.195.850	
		CP	3.000.000.000	4.206.218.000	7.206.218.000	6.217.330	7.200.000.000	7.206.217.330	670	
		CS	2.500.000.000	4.206.218.000	6.706.218.000	1.847.899.900	8.361.058.560	1.847.899.900	4.858.318.100	
		T								
	RUBRICA 8 - LAVORI, DEGANIO E MATERIALI DEL GENIO	RS	177.327.899.530	0	177.327.899.530	46.297.938.515	128.774.727.940	175.072.666.455	2.255.233.075	
		CP	>>	9.798.705.000	9.798.705.000	1.622.651.600	8.176.050.645	9.798.702.245	2.755	
		CS	90.000.000.000	5.768.428.000	95.768.428.000	47.920.590.115	136.950.778.585	47.920.590.115	47.847.837.885	
		T								
	CATEGORIA X - BENI ED OPERE IMMOBILIARI A CARICO DIRETTO DELLO STATO	RS	177.327.899.530	0	177.327.899.530	46.297.938.515	128.774.727.940	175.072.666.455	2.255.233.075	
		CP	>>	9.798.705.000	9.798.705.000	1.622.651.600	8.176.050.645	9.798.702.245	2.755	
		CS	90.000.000.000	5.768.428.000	95.768.428.000	47.920.590.115	136.950.778.585	47.920.590.115	47.847.837.885	
		T								
	8001 COSTRUZIONE ED ACQUISTO DI ALLOGGI DI SERVIZIO PER IL PERSONALE MILITARE. ACQUISTO E PERMUTA DI AREE OD ALTRI IMMOBILI PER LA REALIZZAZIONE DI ALLOGGI	RS	108.057.131.530	0	108.057.131.530	45.516.301.595	60.285.596.860	105.801.898.455	2.255.233.075	
		CP	>>	9.798.705.000	9.798.705.000	1.622.651.600	8.176.050.645	9.798.702.245	2.755	
		CS	70.000.000.000	5.768.428.000	75.768.428.000	47.138.933.195	68.461.647.505	47.138.933.195	28.629.474.805	
		T								
	7002: DELLA SOMMA DELLA COLONNA G SONO PERENITE AGLI EFFETTI AMMINISTRATIVI									
	8001: DELLA SOMMA DELLA COLONNA G SONO PERENITE AGLI EFFETTI AMMINISTRATIVI									
		L.	178761545							
		L.	2246680535							

XI LEGISLATURA — DISEGNI DI LEGGE E RELAZIONI — DOCUMENTI

1992		MINISTERO DELLA DIFESA				S P E S A				C O N S U M T I V O P E R C A P I T O L I							
N U M.	DENOMINAZIONE	CONSISTENZA INIZIALE		VARIAZIONI		CONSISTENZA DEFINITIVA		SOMME PAGATE		SOMME RIMASTE DA PAGARE		TOTALE		ECONOMIE O MAGGIORI SPESE			
		RS RESIDUI 1 GEN. (A)	CP PREV. COMP.ZA (H)	CS AUTORIZ. CASSA (G)	T	(B)	(I)	(R)	(S)	(D)	(E)	(N)	(T)	F=J+E	B=C-F B=F-C	P=L-O P=O-L	V=S-T V=T-S
	UNITA' 34																
	RUBRICA 1 - SERVIZI GENERALI	RS 224.799.676.935	CP 356.235.500.000	CS 300.000.000.000	T 0	(B) 23.929.637.000	(I) 224.799.676.935	(R) 560.165.137.000	(S) 187.059.791.755	(D) 158.594.651.260	(E) 64.295.940.885	(N) 173.105.338.480	(T) 222.890.592.145	F=J+E 360.165.130.235	B=C-F B=F-C 6.765	P=L-O P=O-L 56.494.349.985	V=S-T V=T-S
	CATEGORIA XI - BENI MOBILI, MACCHINE ED ATTREZZATURE TECNICO-SCIENTIFICHE A CARICO DIRETTO DELLO STATO	RS 224.799.676.935	CP 356.235.500.000	CS 300.000.000.000	T 0	(B) 23.929.637.000	(I) 224.799.676.935	(R) 560.165.137.000	(S) 187.059.791.755	(D) 158.594.651.260	(E) 64.295.940.885	(N) 173.105.338.480	(T) 222.890.592.145	F=J+E 360.165.130.235	B=C-F B=F-C 6.765	P=L-O P=O-L 56.494.349.985	V=S-T V=T-S
	TOTALE UNITA'	RS 224.799.676.935	CP 356.235.500.000	CS 300.000.000.000	T 0	(B) 23.929.637.000	(I) 224.799.676.935	(R) 560.165.137.000	(S) 187.059.791.755	(D) 158.594.651.260	(E) 64.295.940.885	(N) 173.105.338.480	(T) 222.890.592.145	F=J+E 360.165.130.235	B=C-F B=F-C 6.765	P=L-O P=O-L 56.494.349.985	V=S-T V=T-S
	7010 SPESE PER LA RICERCA SCIENTIFICA COMPRESA QUELLE RELATIVE AGLI STUDI ED ALLE ESPERIENZE INERENTI ALL'ASSISTENZA AL VOLO	RS 224.799.676.935	CP 356.235.500.000	CS 300.000.000.000	T 0	(B) 23.929.637.000	(I) 224.799.676.935	(R) 560.165.137.000	(S) 187.059.791.755	(D) 158.594.651.260	(E) 64.295.940.885	(N) 173.105.338.480	(T) 222.890.592.145	F=J+E 360.165.130.235	B=C-F B=F-C 6.765	P=L-O P=O-L 56.494.349.985	V=S-T V=T-S
	TOTALE UNITA'	RS 224.799.676.935	CP 356.235.500.000	CS 300.000.000.000	T 0	(B) 23.929.637.000	(I) 224.799.676.935	(R) 560.165.137.000	(S) 187.059.791.755	(D) 158.594.651.260	(E) 64.295.940.885	(N) 173.105.338.480	(T) 222.890.592.145	F=J+E 360.165.130.235	B=C-F B=F-C 6.765	P=L-O P=O-L 56.494.349.985	V=S-T V=T-S

XI LEGISLATURA — DISEGNI DI LEGGE E RELAZIONI — DOCUMENTI

1992		MINISTERO DELLA DIFESA				S P E S A				C O N S U M T I V O P E R C A P I T O L I					
UNITA' 35		CONSENSIENZA INIZIALE		VARIAZIONI		CONSISTENZA DEFINITIVA		SOMME PAGATE		SOMME RIMASTE DA PAGARE		TOTALE		ECONOMIE O MAGGIORI SPESE	
ATTREZZATURE E IMPIANTI		RESIDUI 1 GEN. (A)		(B)		C=A+B		(D)		E		F=D+E		G=C-F G=F-C	
DENOMINAZIONE		PREV. COMP.ZA (H)		(I)		L=H+I		(M)		(N)		O=M+N		P=L-O P=O-L	
N U M.		AUTORIZ. CASSA (Q)		(R)		S=Q+R		(T)		RESIDUI 31 DIC. Z=F+M		(U)		V=S-T V=T-S	
RS	668.890.760	0	668.890.760	0	668.890.760	0	668.890.760	0	668.890.760	0	668.890.760	0	668.890.760	0	668.890.760
CP	330.970.000	0	330.970.000	0	330.970.000	0	330.970.000	0	330.970.000	0	330.970.000	0	330.970.000	0	330.970.000
CS	400.000.000	0	400.000.000	0	400.000.000	0	400.000.000	0	400.000.000	0	400.000.000	0	400.000.000	0	400.000.000
T															
RS	668.890.760	0	668.890.760	0	668.890.760	0	668.890.760	0	668.890.760	0	668.890.760	0	668.890.760	0	668.890.760
CP	330.970.000	0	330.970.000	0	330.970.000	0	330.970.000	0	330.970.000	0	330.970.000	0	330.970.000	0	330.970.000
CS	400.000.000	0	400.000.000	0	400.000.000	0	400.000.000	0	400.000.000	0	400.000.000	0	400.000.000	0	400.000.000
T															
RS	668.890.760	0	668.890.760	0	668.890.760	0	668.890.760	0	668.890.760	0	668.890.760	0	668.890.760	0	668.890.760
CP	330.970.000	0	330.970.000	0	330.970.000	0	330.970.000	0	330.970.000	0	330.970.000	0	330.970.000	0	330.970.000
CS	400.000.000	0	400.000.000	0	400.000.000	0	400.000.000	0	400.000.000	0	400.000.000	0	400.000.000	0	400.000.000
T															
RS	81.525.918.371	0	81.525.918.371	0	81.525.918.371	0	81.525.918.371	0	81.525.918.371	0	81.525.918.371	0	81.525.918.371	0	81.525.918.371
CP	29.500.000.000	4.335.580.000	33.835.580.000	4.335.580.000	38.171.160.000	4.335.580.000	42.506.740.000	4.335.580.000	46.837.320.000	4.335.580.000	51.172.900.000	4.335.580.000	55.508.480.000	4.335.580.000	59.844.060.000
CS	54.000.000.000	4.460.580.000	58.460.580.000	4.460.580.000	62.921.160.000	4.460.580.000	67.381.740.000	4.460.580.000	71.842.320.000	4.460.580.000	76.302.900.000	4.460.580.000	80.763.480.000	4.460.580.000	85.224.060.000
T															
RS	77.560.400.391	0	77.560.400.391	0	77.560.400.391	0	77.560.400.391	0	77.560.400.391	0	77.560.400.391	0	77.560.400.391	0	77.560.400.391
CP	17.500.000.000	4.335.580.000	21.835.580.000	4.335.580.000	26.171.160.000	4.335.580.000	30.506.740.000	4.335.580.000	34.842.320.000	4.335.580.000	39.177.900.000	4.335.580.000	43.513.480.000	4.335.580.000	47.849.060.000
CS	42.000.000.000	2.055.580.000	44.055.580.000	2.055.580.000	46.111.160.000	2.055.580.000	48.166.740.000	2.055.580.000	50.222.320.000	2.055.580.000	52.277.900.000	2.055.580.000	54.333.480.000	2.055.580.000	56.389.060.000
T															
RS	75.126.325.431	0	75.126.325.431	0	75.126.325.431	0	75.126.325.431	0	75.126.325.431	0	75.126.325.431	0	75.126.325.431	0	75.126.325.431
CP	16.000.000.000	4.335.951.000	20.335.951.000	4.335.951.000	24.671.902.000	4.335.951.000	29.007.853.000	4.335.951.000	33.343.804.000	4.335.951.000	37.679.755.000	4.335.951.000	42.015.706.000	4.335.951.000	46.351.657.000
CS	40.000.000.000	2.035.951.000	42.035.951.000	2.035.951.000	44.111.902.000	2.035.951.000	46.147.853.000	2.035.951.000	48.183.804.000	2.035.951.000	50.219.755.000	2.035.951.000	52.255.706.000	2.035.951.000	54.291.657.000
T															

7052: LA SOMMA DELLA COLONNA G E'

PERENTA AGLI EFFETTI AMMIN.

7251: DELLA SOMMA DELLA COLONNA G

SONO PERENTE AGLI EFFETTI AMMINISTRATIVI

L. 152259285

XI LEGISLATURA — DISEGNI DI LEGGE E RELAZIONI — DOCUMENTI

1992		MINISTERO DELLA DIFESA				S P E S A				C O N S U M T I V O P E R C A P I T O L I					
N U M.	D E N O M I N A Z I O N E	C O N S I S T E N Z A I N I Z I A L E		V A R I A Z I O N I		C O N S I S T E N Z A D E F I N I T I V A		S O M M E P A G A T E		S O M M E R I M A S T E D A P A G A R E		T O T A L E		E C O N O M I E O M A G G I O R I S P E S E	
		RS RESIDUI 1 GEN. IA I	CP PREV. COMP.ZA IH I	CS AUTORIZ. CASSA Iq	(B)	(I)	(R)	C=A+B	(D)	(N)	(I)	(M)	F=0+E	G=C-F G=F-C	P=L-D P=0-L
	ATTREZZATURE E IMPIANTI														
	DENOMINAZIONE														
	RUBRICA 11 - SERVIZI SPECIALI	RS >> 90.000.000			0 5.875.000 1.005.875.000		1.810.708.552 5.875.000 1.095.875.000		556.886.975 5.874.155 562.761.130		945.161.255 0 945.161.255		1.502.048.230 5.874.155 562.761.130	308.660.322 845 553.113.870	
	CATEGORIA X - BENI ED OPERE IMMOBILIARI A CARICO DIRETTO DELLO STATO	RS >> 90.000.000			0 5.875.000 1.005.875.000		1.810.708.552 5.875.000 1.095.875.000		556.886.975 5.874.155 562.761.130		945.161.255 0 945.161.255		1.502.048.230 5.874.155 562.761.130	308.660.322 845 553.113.870	
8202	SPESE PER LA COSTRUZIONE E L'ACQUISIZIONE DI NOTOTRASPORTI PER IL SERVIZIO FARJ, RELATIVE DOTAZIONI E RISPETTI - AMMODERNAMENTO E RINNOVAMENTO DEL PARCO IMBARCAZIONI MINORI, DEI MATERIALI E CONNESSE SCORIE, DOTAZIONI E PARTI DI RICAMBIO RELATIVE PER L'ASSOLVIMENTO DEI COMPITI DI TRASPORTO, RIFORMENTO, MANUTENZIONE E SUPPORTO DELLA SEGNALETICA MARITTIMA - AMMODERNAMENTO E RINNOVAMENTO DEGLI IMPIANTI DI SEGNALE LUMINOSO, ELETTROACUSTICO, RADIOELETTICO E DEL PARCO BOE DIURNE E LUMINOSE - SPESE PER L'ACQUISIZIONE DI AUTOVEICOLI DA LAVORO E DA TRASPORTO - AMMODERNAMENTO E RINNOVAMENTO DELLE INFRASTRUTTURE DEI FARJ, MANUTENZIONE DELLE OPERE MURARIE E RISTRUTTURAZIONE DEI SERVIZI; ELETRIFICAZIONE DEGLI IMPIANTI DI SEGNALE MARITTIMO; ADEGUAMENTO DEI DISPOSITIVI DI PROIEZIONE DA SCARICHE ATMOSFERICHE - AMMODERNAMENTO E RINNOVAMENTO	RS >> 90.000.000			0 5.875.000 1.005.875.000		1.810.708.552 5.875.000 1.095.875.000		556.886.975 5.874.155 562.761.130		945.161.255 0 945.161.255		1.502.048.230 5.874.155 562.761.130	308.660.322 845 553.113.870	

XI LEGISLATURA — DISEGNI DI LEGGE E RELAZIONI — DOCUMENTI

1992		MINISTERO DELLA DIFESA			S P E S A			CONSUNTIVO PER CAPITOLI		
N U N.	DENOMINAZIONE	CONSISTENZA INIZIALE (A)	VARIAZIONI (B)	CONSISTENZA DEFINITIVA (C=A+B)	SOMME PAGATE (D)	SOMME RIMASTE DA PAGARE (E)	TOTALE (F=D+E)	ECONOMIE O MAGGIORI SPESE (G=C-F) (G=F-C)		
		RESIDUI 1 GEN. (A)	(B)	C=A+B	(D)	(E)	F=D+E	G=C-F G=F-C		
		CP PREV. COMP.ZA (H)	II	L=H+I	(H)	(N)	O=H+N	P=L-O P=O-L		
		CS AUTORIZZ. CASSA (Q)	(R)	S=Q+R	(I)		(I)	V=S-T V=T-S		
		T				RESIDUI 31 DIC. Z=E+N				
	UNITA' 35									
	ATTREZZATURE E IMPIANTI									
		RS 64.005.517.683	0	64.005.517.683	38.846.440.855	42.707.536.063	81.555.976.918	2.451.540.765		
		CP 29.850.970.000	4.341.455.000	34.172.425.000	12.744.033.025	21.428.385.410	34.172.418.435	6.565		
		CS 54.490.000.000	5.466.465.000	59.956.465.000	51.590.473.880	64.135.921.473	51.590.473.880	8.365.981.120		
	T									
	DELLE OFFICINE DI LAVORAZIONE E RELATIVE ATTREZZATURE; ADEGUAMENTO ALLE NORME DI SICUREZZA									
	TOTALE UNITA'									
		RS 64.005.517.683	0	64.005.517.683	38.846.440.855	42.707.536.063	81.555.976.918	2.451.540.765		
		CP 29.850.970.000	4.341.455.000	34.172.425.000	12.744.033.025	21.428.385.410	34.172.418.435	6.565		
		CS 54.490.000.000	5.466.465.000	59.956.465.000	51.590.473.880	64.135.921.473	51.590.473.880	8.365.981.120		
	T									

XI LEGISLATURA — DISEGNI DI LEGGE E RELAZIONI — DOCUMENTI

1992		MINISTERO DELLA DIFESA				S P E S A				CONSUNTIVO PER CAPITOLI					
UNITA' 36		CONSISTENZA INIZIALE		VARIAZIONI		CONSISTENZA DEFINITIVA		SOMME PAGATE		SOMME RIMASTE DA PAGARE		TOTALE		ECONOMIE O MAGGIORI SPESE	
EDILIZIA ABITATIVA		RESIDUI I GEN. (A)		(B)		C=A+B		I O I		(E)		F=D+E		G=C-F G=F-C	
DENOMINAZIONE		PREV. COMP.ZA (H)		I I I		L=H+I		(M)		(N)		O=M+N		P=L-O P=O-L	
N U M.		AUTORIZ. CASSA (Q)		(R)		S=Q+R		(T)				(U)		V=S-T V=T-S	
										RESIDUI 31 DIC. Z=E+N					
RS		1.007.716.095	0	0	1.007.716.095	0	1.007.716.095	0	0	355.905.900	355.905.900	355.905.900	671.810.195		
CP		301.160.000	431.642.000	431.642.000	732.802.000	431.571.985	732.802.000	431.571.985	431.571.985	301.230.000	732.801.985	732.801.985	15		
CS		900.000.000	431.642.000	431.642.000	1.331.642.000	431.571.985	1.331.642.000	431.571.985	431.571.985	637.135.900	431.571.985	431.571.985	900.070.025		
T															
RS		1.007.716.095	0	0	1.007.716.095	0	1.007.716.095	0	0	355.905.900	355.905.900	355.905.900	671.810.195		
CP		301.160.000	431.642.000	431.642.000	732.802.000	431.571.985	732.802.000	431.571.985	431.571.985	301.230.000	732.801.985	732.801.985	15		
CS		900.000.000	431.642.000	431.642.000	1.331.642.000	431.571.985	1.331.642.000	431.571.985	431.571.985	637.135.900	431.571.985	431.571.985	900.070.015		
T															
RS		1.007.716.095	0	0	1.007.716.095	0	1.007.716.095	0	0	355.905.900	355.905.900	355.905.900	671.810.195		
CP		301.160.000	431.642.000	431.642.000	732.802.000	431.571.985	732.802.000	431.571.985	431.571.985	301.230.000	732.801.985	732.801.985	15		
CS		900.000.000	431.642.000	431.642.000	1.331.642.000	431.571.985	1.331.642.000	431.571.985	431.571.985	637.135.900	431.571.985	431.571.985	900.070.015		
T															
RS		1.007.716.095	0	0	1.007.716.095	0	1.007.716.095	0	0	355.905.900	355.905.900	355.905.900	671.810.195		
CP		301.160.000	431.642.000	431.642.000	732.802.000	431.571.985	732.802.000	431.571.985	431.571.985	301.230.000	732.801.985	732.801.985	15		
CS		900.000.000	431.642.000	431.642.000	1.331.642.000	431.571.985	1.331.642.000	431.571.985	431.571.985	637.135.900	431.571.985	431.571.985	900.070.015		
T															
RS		1.007.716.095	0	0	1.007.716.095	0	1.007.716.095	0	0	355.905.900	355.905.900	355.905.900	671.810.195		
CP		301.160.000	431.642.000	431.642.000	732.802.000	431.571.985	732.802.000	431.571.985	431.571.985	301.230.000	732.801.985	732.801.985	15		
CS		900.000.000	431.642.000	431.642.000	1.331.642.000	431.571.985	1.331.642.000	431.571.985	431.571.985	637.135.900	431.571.985	431.571.985	900.070.015		
T															
RS		1.007.716.095	0	0	1.007.716.095	0	1.007.716.095	0	0	355.905.900	355.905.900	355.905.900	671.810.195		
CP		301.160.000	431.642.000	431.642.000	732.802.000	431.571.985	732.802.000	431.571.985	431.571.985	301.230.000	732.801.985	732.801.985	15		
CS		900.000.000	431.642.000	431.642.000	1.331.642.000	431.571.985	1.331.642.000	431.571.985	431.571.985	637.135.900	431.571.985	431.571.985	900.070.015		
T															
RS		1.007.716.095	0	0	1.007.716.095	0	1.007.716.095	0	0	355.905.900	355.905.900	355.905.900	671.810.195		
CP		301.160.000	431.642.000	431.642.000	732.802.000	431.571.985	732.802.000	431.571.985	431.571.985	301.230.000	732.801.985	732.801.985	15		
CS		900.000.000	431.642.000	431.642.000	1.331.642.000	431.571.985	1.331.642.000	431.571.985	431.571.985	637.135.900	431.571.985	431.571.985	900.070.015		
T															

8052 CONTRIBUTI DELL'AMMINISTRAZIONE DELL'ESERCITO, DELLA MARINA MILITARE E DELL'AERONAUTICA PER L'AMMORTAMENTO DEI MUTUI CONTRATTI DALL'ISTITUTO NAZIONALE PER LE CASE DEGLI IMPIEGATI DELLO STATO PER LA COSTRUZIONE DI ALLOGGI PER I DIPENDENTI DELLE AMMINISTRAZIONI MEDESIME

TOTALE UNITA'

XI LEGISLATURA — DISEGNI DI LEGGE E RELAZIONI — DOCUMENTI

1992		MINISTERO DELLA DIFESA				S P E S A				CONSUNTIVO PER CAPITOLI							
N U M.	DENOMINAZIONE	CONSISTENZA INIZIALE		VARIAZIONI		CONSISTENZA DEFINITIVA		SOMME PAGATE		SOMME RIMASTE DA PAGARE		TOTALE		ECONOMIE O MAGGIORI SPESE			
		RS	CP	(A)	(H)	(I)	(B)	(C=A+B)	(L=H+I)	(D)	(E)	(F=D+E)	(G=C-F)	(P=L-O)	(Q=O-L)	(V=S-T)	(W=T-S)
	UNITA' 57																
	RIFORMAMENTO IDRICO ISOLE MINORI	RS	CP	29.999.000.000	5.200.000.000		-3.403.220	29.995.596.780	13.447.591.180	16.548.000.000	29.995.591.180	5.600					
		CP	CS	10.000.000.000	10.000.000.000	7.024.852.000	24.852.000	5.224.852.000	24.849.300	5.200.000.000	5.224.849.300	2.700					
		T						17.024.852.000	13.472.440.480	21.748.000.000	13.472.440.480	3.552.411.520					
	RUBRICA XI - SERVIZI SPECIALI	RS	CP	29.999.000.000	5.200.000.000		-3.403.220	29.995.596.780	13.447.591.180	16.548.000.000	29.995.591.180	5.600					
	CATEGORIA XI - BENI MOBILI, MACCHINE ED	CP	CS	10.000.000.000	10.000.000.000	7.024.852.000	24.852.000	5.224.852.000	24.849.300	5.200.000.000	5.224.849.300	2.700					
	ATTREZZATURE TECNICO-SCIENTIFICHE A CARICO	CS	T					17.024.852.000	13.472.440.480	21.748.000.000	13.472.440.480	3.552.411.520					
	DIRETTO DELLO STATO	T															
	8152 ACQUISTO E COSTRUZIONE DI NAVI CISTERNA PER	RS	CP	29.999.000.000	5.200.000.000		-3.403.220	29.995.596.780	13.447.591.180	16.548.000.000	29.995.591.180	5.600					
	IL RIFORMAMENTO IDRICO DELLE ISOLE MINORI	CP	CS	10.000.000.000	10.000.000.000	7.024.852.000	24.852.000	5.224.852.000	24.849.300	5.200.000.000	5.224.849.300	2.700					
		CS	T					17.024.852.000	13.472.440.480	21.748.000.000	13.472.440.480	3.552.411.520					
	TOTALE UNITA'	RS	CP	29.999.000.000	5.200.000.000		-3.403.220	29.995.596.780	13.447.591.180	16.548.000.000	29.995.591.180	5.600					
		CP	CS	10.000.000.000	10.000.000.000	7.024.852.000	24.852.000	5.224.852.000	24.849.300	5.200.000.000	5.224.849.300	2.700					
		CS	T					17.024.852.000	13.472.440.480	21.748.000.000	13.472.440.480	3.552.411.520					
	TOTALE MINISTERO	RS	CP	12.064.609.565.286	26.317.035.113.000		-3.403.220	12.064.606.162.066	6.284.287.696.231	5.426.249.504.723	11.710.537.200.954	354.068.961.112					
		CP	CS	28.650.125.976.000	28.650.125.976.000	-587.320.951.000	-508.921.937.000	25.808.113.676.000	20.159.204.058.591	5.571.554.528.860	25.710.758.587.451	97.355.288.549					
		CS	T					28.042.803.025.000	26.423.491.754.822	10.997.803.833.583	26.423.491.754.822	1.619.311.270.178					

Ministero dell'Agricoltura e delle Foreste

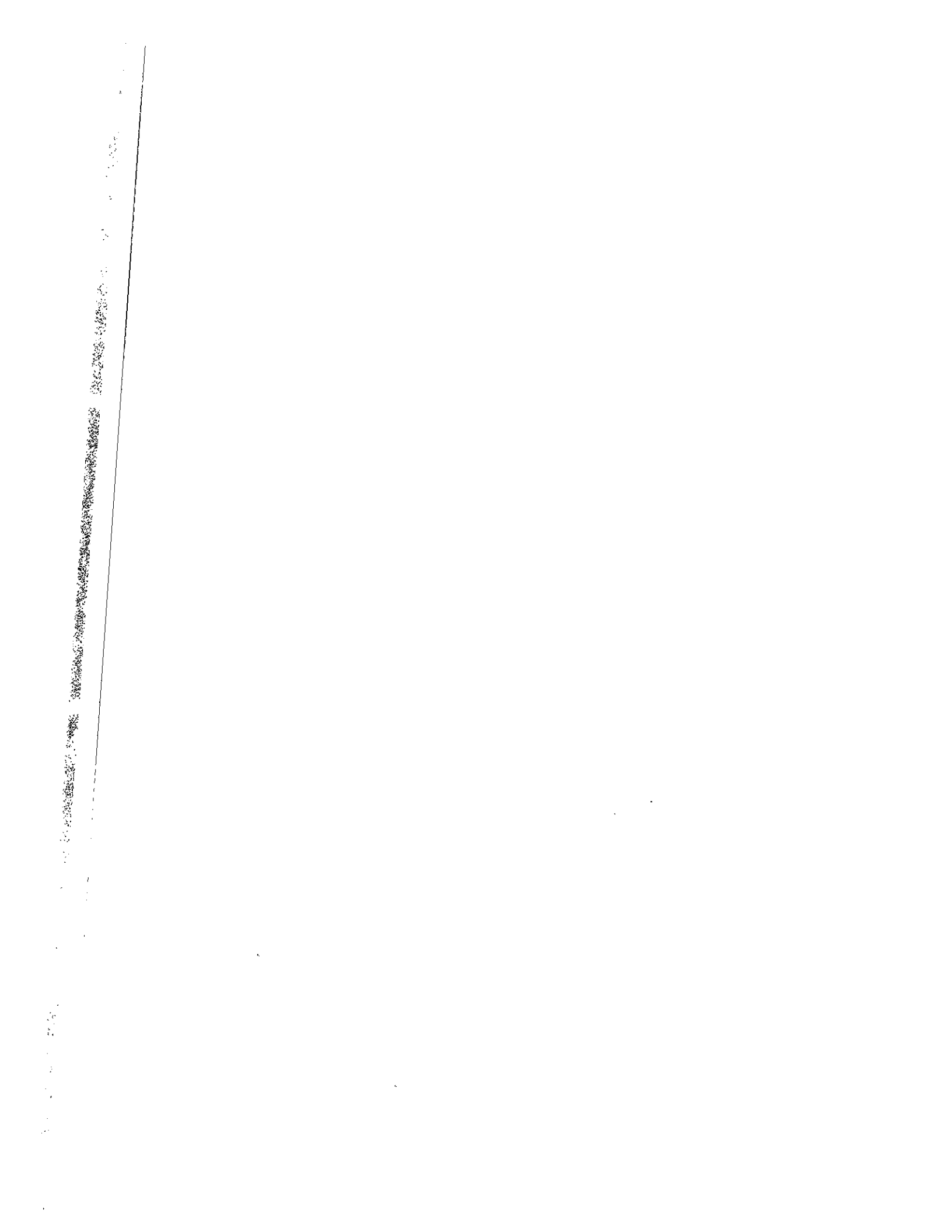

XI LEGISLATURA — DISEGNI DI LEGGE E RELAZIONI — DOCUMENTI

1992	MINISTERO DELL'AGRICOLTURA E DELLE FORESTE				SPESA				CONSUNTIVO PER CAPITOLI			
	UNITA' 1	CONSENSENZA INIZIALE	VARIAZIONI	CONSENSENZA DEFINITIVA	SOMME PAGATE	SOMME RIMASTE DA PAGARE	TOTALE	ECONOMIE O MAGGIORI SPESE	RS	CP	CS	T
PERSONALE	(A)	(B)	(C=A+B)	(D)	(E)	(F)=E	(G)=F-C	RS	CP	CS	T	P=L-O P=O-L
DENOMINAZIONE	(H)	(I)	(J)	(K)	(L)	(M)	(N)=S-T (O)=T-S	RS	CP	CS	T	V=S-T V=T-S
	(Q)	(R)	(S=Q+R)	RESIDUI 31 DIC. Z=E+H								
RUBRICA 1 - SERVIZI GENERALI	RS	13.329.030,926	0	13.329.030,926	8.554.307,000	3.741.596,270	12.295.903,270	1.083.127,656				
	CP	135.766.676,000	27.553.625,000	163.320.299,000	134.170.493,381	11.010.007,863	145.180.501,244	18.139.797,776				
	CS	136.802.434,000	36.077.764,000	172.880.198,000	142.724.800,381	14.751.604,113	142.724.800,381	30.155.397,619				
	T											
CATEGORIA II - PERSONALE IN ATTIVITA' DI SERVIZIO	RS	10.364.652,651	0	10.364.652,651	5.645.854,038	3.689.570,270	9.335.424,388	1.029.228,343				
	CP	133.266.676,000	25.553.625,000	158.820.299,000	132.694.243,691	8.019.995,067	140.714.238,778	18.106.060,222				
	CS	134.302.434,000	31.113.385,000	165.415.819,000	138.340.097,729	11.709.565,357	138.340.097,729	27.075.721,271				
	T											
1001 STIPENDI ED ALTRI ASSEGNI FISSI AL MINISTRO ED AI SOTTOSEGRETARI DI STATO AL NETTO DELLE RITENUTE PREVIDENZIALI ED ERARIALI (SPESE OBBLIGATORIE I)	RS	225.367,340	0	225.367,340	225.367,340	0	225.367,340	0				
	CP	233.000,000	189,082,000	422,082,000	373.125,125	0	373.125,125	48.956,875				
	CS	233.000,000	414,470,000	647,470,000	598.512,465	0	598.512,465	48.957,555				
	T											
1002 SPESE PER I VIAGGI DEL MINISTRO E DEI SOTTOSEGRETARI DI STATO	RS	11.121,085	0	11.121,085	5.802,155	3.075,615	8.877,770	2.243,315				
	CP	25.000,000	30.000,000	55.000,000	15.691,750	39.308,250	55.000,000	0				
	CS	30.000,000	36.122,000	66.122,000	21.493,905	42.363,865	21.493,905	44.628,095				
	T											
1003 ASSEGNI AGLI ADETTI AL CABINETTO ED ALLE SEGRETERIE PARTICOLARI AL NETTO DELLE RITENUTE PREVIDENZIALI, ASSISTENZIALI ED ERARIALI (SPESE OBBLIGATORIE I)	RS	>>	0	>>	>>	>>	>>	>>				
	CP	135.053,000	10.947,000	146.000,000	139.183,813	0	139.183,813	6.816,187				
	CS	135.053,000	10.947,000	146.000,000	139.183,813	0	139.183,813	6.816,187				
	T											
1004 COMPENSI PER LAVORO STRAORDINARIO AL PERSONALE APPLICATO AD UFFICI AVENTI FUNZIONI DI DIRETTA COLLABORAZIONE ALL'OPERA DEL MINISTRO	RS	658.489,545	0	658.489,545	52.788,075	421.821,270	474.609,345	183.880,200				
	CP	692.560,000	271.000,000	963.560,000	533.591,490	429.968,510	963.560,000	0				
	CS	800.000,000	521.000,000	1.321.000,000	586.379,565	851.789,780	586.379,565	734.620,435				
	T											

1002: DELLA SOMMA DELLA COLONNA G SONO PERENTE AGLI EFFETTI AMMINISTRATIVI L. 1243315

XI LEGISLATURA — DISEGNI DI LEGGE E RELAZIONI — DOCUMENTI

1992		MINISTERO DELL'AGRICOLTURA E DELLE FORESTE			S P E S A			CONSUNTIVO PER CAPITOLI		
UNITA' I	CONSENSUA INIZIALE	VARIAZIONI	CONSENSUA DEFINITIVA	SOMME PAGATE	SOMME RIMASTE DA PAGARE	TOTALE	ECONOMIE O MAGGIORI SPESE			
	(A)	(B)	(C=A+B)	(D)	(E)	(F=D+E)	G=C-F G=F-C			
PERSONALE	RESIDUI I GEN. (A)									
	(H)	(I)	(L=H+I)	(M)	(N)	(O=M+N)	P=L-O P=O-L			
DENOMINAZIONE	(Q)	(R)	(S=Q+R)	(T)	(Z=E+N)	(I)	V=S-T V=T-S			
1013	RS 89.467.980	0	89.467.980	1.628.586.955	0	1.628.586.955	+1.539.118.975			
	CP 82.016.000.000	3.984.000.000	86.000.000.000	77.866.625.345	1.434.514.265	79.301.139.630	6.698.860.370			
	CS 82.016.000.000	4.073.468.000	86.089.468.000	79.495.212.300	1.434.514.265	79.495.212.300	6.594.255.700			
	T >>>		>>>	>>>	>>>	>>>	>>>			
1014	RS 25.842.205.000	12.340.000.000	38.182.205.000	26.810.526.607	15.575.080	26.826.101.687	11.556.103.333			
	CP 25.842.205.000	12.340.000.000	38.182.205.000	26.810.526.607	15.575.080	26.810.526.607	11.371.678.393			
	CS >>>		>>>	>>>	>>>	>>>	>>>			
	T >>>		>>>	>>>	>>>	>>>	>>>			
1016	RS 19.494.650.000	800.000.000	20.294.650.000	21.137.795.416	16.394.825	21.154.190.241	+859.540.241			
	CP 19.494.650.000	800.000.000	20.294.650.000	21.137.795.416	16.394.825	21.137.795.416	+843.145.416			
	CS >>>		>>>	>>>	>>>	>>>	>>>			
	T >>>		>>>	>>>	>>>	>>>	>>>			
1013:	DELLA SOMMA DELLA COLONNA G									
	COSTITUISCONO UNA ECONOMIA									
	L. 1322225									
	COSTITUISCONO UNA ECCEZZA DA SANARE LEGISLATIVAMENTE									
	L. 1540441200									
	L. 8653165416									
	L. 1541765425									
	TOTALE L.									

XI LEGISLATURA — DISEGNI DI LEGGE E RELAZIONI — DOCUMENTI

1992		MINISTERO DELL'AGRICOLTURA E DELLE FORESTE			SPESA			CONSUNTIVO PER CAPITOLI		
UNITA' I	RS	CONSISTENZA INIZIALE (A)	VARIAZIONI (B)	CONSISTENZA DEFINITIVA (C=A+B)	SOMME PAGATE (D)	SOMME RIMASTE DA PAGARE (E)	TOTALE (F=D+E)	ECONOMIE O MAGGIORI SPESE (G=C-F, G=F-C)		
PERSONALE	CP	RESIDUI 1 GEN. (A)	(B)	C=A+B	(D)	(E)	F=D+E	G=C-F G=F-C		
DENOMINAZIONE	CS	PREV. COMP.ZA (H)	(I)	L=H+I	(M)	(N)	O=M+N	P=L-O P=O-L		
	T	AUTORIZ. CASSA (Q)	(R)	S=Q+R	(T)	(U)	(V)	V=S-T V=T-S		
1017 COMPENSI PER LAVORO STRAORDINARIO AL PERSONALE	RS CP CS T	1.882.572.771 >> 190.033.000	0 1.806.003.000 3.335.043.000	1.882.572.771 1.806.003.000 3.323.076.000	323.362.752 1.242.307.407 1.565.670.159	866.546.437 563.695.447 1.450.241.884	1.189.909.189 1.806.002.854 1.565.670.159	692.663.582 1.959.405.861		
1019 INDENNITA' E RIMBORSO SPESE DI TRASPORTO PER MISSIONI NEL TERRITORIO NAZIONALE	RS CP CS T	762.830.010 850.000.000 1.050.000.000	0 199.000 100.199.000	762.830.010 850.199.000 1.150.199.000	92.578.805 552.469.535 645.048.340	318.724.565 297.729.605 616.455.970	411.303.370 850.198.940 645.048.340	351.526.640 80 505.150.660		
1020 INDENNITA' E RIMBORSO SPESE DI TRASPORTO PER MISSIONI ALL'ESTERO	RS CP CS T	11.977.901 35.000.000 37.285.000	0 1.000.000.000 1.000.000.000	11.977.901 1.035.000.000 1.057.285.000	9.533.162 358.565.555 368.078.717	760.513 366.549.251 367.309.764	10.293.675 725.094.806 368.078.717	1.684.226 309.905.194 669.206.283		
1021 INDENNITA' E RIMBORSO SPESE DI TRASPORTO PER TRASFERIMENTI	RS CP CS T	21.276.340 30.000.000 30.000.000	0 0 21.277.000	21.276.340 30.000.000 51.277.000	19.544.088 24.153.390 43.677.478	1.419.536 5.860.941 7.280.477	20.963.624 29.994.551 43.677.478	312.716 5.669 7.599.522		
1017: DELLA SOMMA DELLA COLONNA G E' SONO PERENTE AGLI EFFETTI AMMINISTRATIVI										
1019: DELLA SOMMA DELLA COLONNA G SONO PERENTE AGLI EFFETTI AMMINISTRATIVI										
1021: DELLA SOMMA DELLA COLONNA G SONO PERENTE AGLI EFFETTI AMMINISTRATIVI										

1020: LA SOMMA DELLA COLONNA G E' PERENTE AGLI EFFETTI AMMIN. DELLA SOMMA DELLA COLONNA G SONO PERENTE AGLI EFFETTI AMMINISTRATIVI L. 295920

1017: DELLA SOMMA DELLA COLONNA G SONO PERENTE AGLI EFFETTI AMMINISTRATIVI L. 85180156
1019: DELLA SOMMA DELLA COLONNA G SONO PERENTE AGLI EFFETTI AMMINISTRATIVI L. 330906140

XI LEGISLATURA — DISEGNI DI LEGGE E RELAZIONI — DOCUMENTI

1992		S P E S A				C O N S U M T I V O P E R C A P I T O L I			
MINISTERO DELL'AGRICOLTURA E DELLE FORESTE		CONSENSIENZA INIZIALE	VARIAZIONI	CONSISTENZA DEFINITIVA	SOMME PAGATE	SOMME RIMASTE DA PAGARE	TOTALE	ECONOMIE O MAGGIORI SPESE	
UNITA' I		(A)	(B)	F=A+B	(D)	(E)	F=D+E	G=C-F G=F-C	
PERSONALE	RS	RESIDUI I BEN.							
	CP	PREV. COMP.ZA	(I)	L=H+I	(H)	(N)	O=M+N	P=L-O P=O-L	
DENOMINAZIONE	CS	AUTORIZ. CASSA	(R)	S=Q+R	(I)	(T)	(T)	V=S-T V=T-S	
N	U								
U	M.								
						RESIDUI 31 DIC.			
						Z-E+N			
1022	RS CP CS T	20.713.365 20.000.000 30.000.000	0	20.713.365	1.132.070 4.322.430 5.454.500	5.179.910 9.627.570	6.311.980 13.950.000 5.454.500	14.401.385 6.050.000 24.545.500	
1023	RS CP CS T	186.478.243 225.000.000 225.000.000	0 309.000 100.309.000	186.478.243 225.309.000 325.309.000	52.357.600 59.343.604 111.701.204	87.490.561 165.964.489 253.455.050	139.848.161 225.308.093 111.701.204	46.630.082 907 213.607.796	
1027	RS CP CS T	37.414.010 612.800.000 612.800.000	0 200.000 200.000	37.414.010 613.000.000 613.000.000	4.158.665 444.816.813 448.975.458	0 28.244.050 28.244.050	4.158.665 473.060.863 448.975.458	33.255.365 139.939.137 164.024.542	
1030	RS CP CS T	1.142.365.451 1.230.000.000 1.230.000.000	0 6.920.000 1.037.286.000	1.142.365.451 1.236.920.000 2.267.286.000	158.752.935 422.897.259 561.650.194	556.680.738 813.741.761 1.370.422.499	695.433.673 1.256.635.020 561.650.194	446.931.778 280.980 1.705.635.806	
1031	RS CP CS T	248.203.572 >> 150.000.000	0 20.237.000 20.237.000	248.203.572 20.237.000 170.237.000	103.045.694 19.292.623 122.338.317	30.101.855 944.037 31.045.892	133.147.549 20.236.660 122.338.317	115.056.023 340 47.898.683	
1032	RS CP CS T	2.671.559.463 1.630.000.000 2.000.000.000	0 1.613.619.000 2.215.419.000	2.671.559.463 3.243.619.000 4.215.419.000	941.581.344 1.453.787.671 2.395.369.015	1.052.016.100 1.789.831.327 2.841.847.427	1.993.597.444 3.243.618.998 2.395.369.015	677.962.019 2 1.820.049.985	
1023:	LA SOMMA DELLA COLONNA G E' PERENTE AGLI EFFETTI AMMINISTRATIVI								
1030:	LA SOMMA DELLA COLONNA G E' PERENTE AGLI EFFETTI AMMINISTRATIVI								
1031:	LA SOMMA DELLA COLONNA G E' PERENTE AGLI EFFETTI AMMINISTRATIVI								

SONO PERENTE AGLI EFFETTI AMMINISTRATIVI
L. 70542464
1032: DELLA SOMMA DELLA COLONNA G
SONO PERENTE AGLI EFFETTI AMMINISTRATIVI
L. 270045279

XI LEGISLATURA — DISEGNI DI LEGGE E RELAZIONI — DOCUMENTI

1992		MINISTERO DELL'AGRICOLTURA E DELLE FORESTE			SPESA			CONSUNTIVO PER CAPITOLI														
N U M.	UNITA' 1 PERSONALE DENOMINAZIONE	CONSISTENZA INIZIALE			VARIAZIONI			CONSISTENZA DEFINITIVA			SOMME PAGATE			SOMME RIMASTE DA PAGARE			TOTALE			ECONOMIE O MAGGIORI SPESE		
		RS CP CS T	(A) RESIDUI 1 GEN.	(H) PREV. COMP.ZA	(I) AUTORIZ. CASSA	(B) (I) (R)	(A) RESIDUI 1 GEN.	(H) PREV. COMP.ZA	(I) AUTORIZ. CASSA	(D) (H) (T)	(E) (N) RESIDUI 31 DIC. Z+E+N	(E) (N) RESIDUI 31 DIC. Z+E+N	(D) (H) (T)	(E) (N) RESIDUI 31 DIC. Z+E+N	F=0+E 0=M+N (T)	C=C-F G=F-C P=L-0 P=0-L V=S-T V=T-S						
5001	COMPENSI PER LAVORO STRAORDINARIO AL PERSONALE APPLICATO ALL'ISPETTORATO CENTRALE REPRESSIONE FRODI ED AGLI UFFICI PERIFERICI	RS CP CS T	631.420.672 >> 140.000.000		0 1.540.000.000 2.091.421.000	831.420.672 1.540.000.000 2.231.421.000	543.858.828 1.166.592.861 1.710.251.709	175.658.981 375.607.119 549.266.100	719.517.809 1.540.000.000 1.710.251.709	111.902.865 0 521.169.291												
5002	INDENNITA' E RIMBORSO SPESE DI TRASPORTO PER MISSIONI NEL TERRITORIO NAZIONALE DEL PERSONALE ADDETTO ALL'ISPETTORATO CENTRALE REPRESSIONI FRODI ED AGLI UFFICI PERIFERICI	RS CP CS T	601.678.505 1.700.000.000 1.700.000.000	0 0 0	0 1.540.000.000 200.000.000	601.678.505 1.700.000.000 1.900.000.000	171.698.985 1.166.744.320 1.338.443.305	326.523.870 415.735.435 742.259.305	498.222.855 1.582.479.755 1.338.443.305	103.455.650 117.520.245 561.556.695												
5003	INDENNITA' E RIMBORSO SPESE DI TRASPORTO PER MISSIONI ALL'ESTERO	RS CP CS T	49.048.841 15.000.000 15.000.000	0 0 0	0 50.000.000 90.000.000	49.048.841 65.000.000 105.000.000	26.591.065 26.043.765 52.634.830	20.168.510 38.956.235 59.124.745	46.759.375 65.000.000 52.634.830	2.289.266 0 52.365.170												
5004	INDENNITA' E RIMBORSO SPESE DI TRASPORTO PER MISSIONI PER LO SVILUPPO DELLE ATTIVITA' ISPETTIVE DI VIGILANZA ESTERNA E DI CONTROLLO PER LA PREVENZIONE E LA REPRESSIONE DELLE FRODI AGRO-ALIMENTARI, IN ATTUAZIONE SOPRATTUTTO DI PROGRAMMI SISTEMATICI PER INTERVENTI PIU' ASSIDUI E LOCALIZZATI SUL TERRITORIO NAZIONALE	RS CP CS T	491.533.676 >> 292.570.000	0 0 0	0 100.000.000 100.000.000	491.533.676 100.000.000 392.570.000	23.234.945 5.569.955 28.804.910	175.916.245 74.430.035 248.346.280	197.151.190 80.000.000 28.804.910	294.382.486 20.000.000 363.765.090												
5005	COMPENSI PER LAVORO STRAORDINARIO PER ATTIVITA' ISPETTIVE E DI PREVENZIONE E REPRESSIONE DELLE FRODI, NONCHE' PER I CONTROLLI DI QUALITA' ALLE FRONTIERE E PER TUTTI GLI ALTRI CONTROLLI DERAMATI	RS CP CS T	591.334.810 >> >>	0 0 0	0 200.000.000 691.335.000	591.334.810 200.000.000 691.335.000	211.550.376 79.339.500 290.889.876	379.804.434 120.660.500 500.464.934	591.334.810 200.000.000 290.889.876	0 0 400.465.124												
5001:	DELLA SOMMA DELLA COLONNA G SONO PERENTE AGLI EFFETTI AMMINISTRATIVI																					
5002:	DELLA SOMMA DELLA COLONNA G SONO PERENTE AGLI EFFETTI AMMINISTRATIVI																					

5004: DELLA SOMMA DELLA COLONNA G SONO PERENTE AGLI EFFETTI AMMINISTRATIVI L. 119545250

5001: DELLA SOMMA DELLA COLONNA G SONO PERENTE AGLI EFFETTI AMMINISTRATIVI L. 1778986

5002: DELLA SOMMA DELLA COLONNA G SONO PERENTE AGLI EFFETTI AMMINISTRATIVI L. 1108190

XI LEGISLATURA — DISEGNI DI LEGGE E RELAZIONI — DOCUMENTI

1992		MINISTERO DELL' AGRICOLTURA E DELLE FORESTE			S P E S A			C O N S U M T I V O P E R C A P I T O L I		
UNITA' 2	CONSENSIENZA INIZIALE	VARIAZIONI	CONSISTENZA DEFINITIVA	SOMME PAGATE	SOMME RIMASTE DA PAGARE	TOTALE	ECONOMIE O MAGGIORI SPESE			
RS	RESTIUI 1 GEN. (A)	IB I	C=A+B	(D)	(E)	F=D+E	B-C-F			
CP	PREV. COMP.ZA (H)	(I)	L=H+I	(K)	(N)	O=N+N	P=L-O			
CS	AUTORIZ. CASSA (Q)	(R)	S=Q+R	(T)	RESIUI 31 DIC. Z=E+N	(U)	V=S-T			
T							V=U-T			
DENOMINAZIONE										
MINISTERO DI CONSIGLI, COMITATI E COMMISSIONI										
1113	RS	425.800								
	CP	>>	425.800	298.650	127.150	425.800	0			
	CS	>>	40.250.000	7.884.350	32.086.350	39.940.650	309.350			
	T		30.366.000	8.153.000	32.213.450	8.153.000	22.213.000			
1114	RS	475.200								
	CP	3.700.000	475.200	475.200	0	475.200	0			
	CS	3.700.000	3.700.000	0	475.200	475.200	3.224.800			
	T		4.176.000	475.200	475.200	475.200	3.700.800			
1115	RS	2.101.272.737								
	CP	5.500.000.000	2.101.272.737	1.102.931.575	600.994.870	1.703.926.445	397.346.292			
	CS	5.500.000.000	6.000.000.000	4.507.271.150	1.422.209.635	5.929.480.795	70.519.205			
	T		8.101.273.000	5.610.202.735	2.023.204.505	5.610.202.735	2.491.070.265			
1116	RS	1.955.244.639								
	CP	1.090.000.000	1.955.244.639	1.170.123.255	785.004.320	1.955.127.575	117.064			
	CS	1.090.000.000	1.090.000.000	178.395.610	910.399.336	1.088.795.146	1.204.854			
	T		1.375.000.000	1.348.518.865	1.695.403.856	1.348.518.865	26.481.155			
1117	RS	80.874.530								
	CP	400.000.000	80.874.530	66.931.730	5.697.000	72.628.730	8.245.800			
	CS	400.000.000	400.000.000	241.740.805	158.179.020	399.919.825	80.175			
	T		400.000.000	308.672.535	163.876.020	308.672.535	91.527.465			
1115: DELLA SOMMA DELLA COLONNA G SONO PERENTE AGLI EFFETTI AMMINISTRATIVI L. 396997127										

XI LEGISLATURA — DISEGNI DI LEGGE E RELAZIONI — DOCUMENTI

1992		MINISTERO DELL'AGRICOLTURA E DELLE FORESTE		S P E S A		C O N S U N T I V O P E R C A P I T O L I				
UNITA' 2		CONSISTENZA INIZIALE	VARIAZIONI	CONSISTENZA DEFINITIVA	SOMME PAGATE	SOMME RIMASTE DA PAGARE	TOTALE	ECONOMIE O MAGGIORI SPESE		
RS	RESIDUI I GEN. (A)	(A)	(B)	C=A+B	(D)	(E)	F=D+E	G=C-F G=F-C		
CP	PREV. COMP.ZA (H)	(H)	(I)	L=H+I	(N)	(N)	O=M+N	P=L-O P=O-L		
CS	AUTORIZ. CASSA (Q)	(Q)	(R)	S=Q+R	(T)		(T)	V=S-T V=T-S		
T						RESIDUI 31 DIC. Z-E+N				
1118	MANUTENZIONE, NOLEGGIO ED ESERCIZIO DI MEZZI DI TRASPORTO	RS 119.945.209 CP 359.567.000 CS 359.567.000 T		119.945.209 359.567.000 359.567.000		77.103.545 249.806.445 326.909.990		20.025.768 107.231.745 127.257.513	97.127.313 357.038.190 326.909.990	22.815.896 2.528.810 32.657.010
1119	FUNZIONAMENTO E MANUTENZIONE DELLA BIBLIOTECA. ACRUISTO DI LIBRI, RIVISTE, GIORNALI ED ALTRE PUBBLICAZIONI	RS 104.990.400 CP 76.000.000 CS 120.000.000 T	585.000 585.000	104.990.400 76.585.000 120.585.000		59.253.805 23.771.415 83.025.220		37.692.175 52.568.655 90.240.850	96.945.980 76.320.070 83.025.220	8.044.420 264.830 37.559.780
1120	SPESE PER STUDI, INDAGINI E RILEVAZIONI	RS >> CP >> CS >> T		>> >> >>		>> >> >>		>> >> >>	>> >> >>	>> >> >>
1121	SPESE PER L'ATTUAZIONE DI CORSI DI PREPARAZIONE, FORMAZIONE, AGGIORNAMENTO E PERFEZIONAMENTO DEL PERSONALE. PARTECIPAZIONE ALLE SPESE PER CORSI INDETTI DA ENTI, ISTITUTI ED AMMINISTRAZIONI VARIE	RS 63.867.970 CP 53.935.000 CS 53.935.000 T	360.000 360.000	63.867.970 54.295.000 54.295.000		42.063.350 4.275.800 46.339.150		13.233.600 47.566.255 60.601.855	55.296.930 51.049.055 46.339.130	8.571.040 2.650.945 7.955.870
1122	SPESE PER L'ORGANIZZAZIONE E LA PARTECIPAZIONE A CONVEGNI, CONGRESSI, MOSTRE ED ALTRE MANIFESTAZIONI	RS >> CP >> CS >> T		>> >> >>		>> >> >>		>> >> >>	>> >> >>	>> >> >>
1118:	DELLA SOMMA DELLA COLONNA G SONO PERENTE AGLI EFFETTI AMMINISTRATIVI	L. 22613496								
1119:	DELLA SOMMA DELLA COLONNA G SONO PERENTE AGLI EFFETTI AMMINISTRATIVI	L. 8043620								
1121:	DELLA SOMMA DELLA COLONNA G SONO PERENTE AGLI EFFETTI AMMINISTRATIVI	L. 5098240								

XI LEGISLATURA — DISEGNI DI LEGGE E RELAZIONI — DOCUMENTI

1992		MINISTERO DELL'AGRICOLTURA E DELLE FORESTE			SPESA			CONSUNTIVO PER CAPITOLI		
N U M.	UNITA' 2 ALTRE	CONSISTENZA INIZIALE (A)	VARIAZIONI (B)	CONSISTENZA DEFINITIVA (C=A+B)	SOMME PAGATE (D)	SOMME RIMASTE DA PAGARE (E)	TOTALE (F=D+E)	ECONOMIE O MAGGIORI SPESE (G=C-F G=F-C)	DENOMINAZIONE	
						RESIDUI 31 DIC. Z-E+N				
		14.895.000	0	14.895.000	14.895.000	0	14.895.000	0		
		43.000.000	267.390.000	310.390.000	227.473.245	82.913.670	310.386.915	3.085		
		43.000.000	272.250.000	315.250.000	242.368.245	82.913.670	242.368.245	72.861.755		
1251	PROVIDENZE A FAVORE DEL PERSONALE IN SERVIZIO, DI QUELLO CESSATO DAL SERVIZIO E DELLE LORO FAMIGLIE	10.035.000	0	10.035.000	10.035.000	0	10.035.000	0		
		43.000.000	0	43.000.000	32.985.000	10.035.000	43.000.000	0		
		43.000.000	0	43.000.000	43.000.000	10.035.000	43.000.000	0		
1252	EQUO INDENNIZZO AL PERSONALE CIVILE PER LA PERDITA DELL'INTEGRITA' FISICA SUBITA PER INFIRMITA' CONTRAITA PER CAUSA DI SERVIZIO (SPESE OBBLIGATORIE)	4.860.000	0	4.860.000	4.860.000	0	4.860.000	0		
		>>	267.390.000	267.390.000	194.508.245	72.878.670	267.386.915	3.085		
		>>	272.250.000	272.250.000	199.368.245	72.878.670	199.368.245	72.861.755		
		12.744.113	0	12.744.113	1.750.165	2.769.955	4.500.118	8.243.995		
		5.000.000	248.856.000	253.856.000	223.971.040	28.367.332	252.338.372	1.519.628		
		5.000.000	261.603.000	266.603.000	225.701.205	31.137.285	225.701.205	40.901.795		
1291	SPESE PER LITI, ARBITRAGGI, RISARCIMENTI ED ACCESSORI (SPESE OBBLIGATORIE)	12.744.113	0	12.744.113	1.750.165	2.769.955	4.500.118	8.243.995		
		5.000.000	248.856.000	253.856.000	223.971.040	28.367.332	252.338.372	1.519.628		
		5.000.000	261.603.000	266.603.000	225.701.205	31.137.285	225.701.205	40.901.795		
		13.633.144.934	0	13.633.144.934	7.526.855.895	4.138.120.685	11.664.976.580	1.968.168.354		
		5.994.567.000	1.309.613.000	5.504.185.000	354.304.550	4.852.432.570	5.206.737.120	97.947.880		
		8.819.791.000	3.306.048.000	12.125.839.000	7.881.160.445	8.990.555.255	7.881.160.445	4.244.678.555		

1291: DELLA SOMMA DELLA COLONNA 6
SONO PERENTE AGLI EFFETTI AMMINISTRATIVI
L.
8110795

XI LEGISLATURA — DISEGNI DI LEGGE E RELAZIONI — DOCUMENTI

1992	MINISTERO DELL'AGRICOLTURA E DELLE FORESTE			S P E S A			CONSUNTIVO PER CAPITOLI		
	UNETA' 2	CONSISTENZA INIZIALE	VARIAZIONI	CONSISTENZA DEFINITIVA	SOMME PAGATE	SOMME RIMASTE DA PAGARE	TOTALE	ECONOMIE O MAGGIORI SPESE	
	RS ALTRE	RESIDUI I GEN. (A)	(B)	C=A+B	(D)	(E)	F=D+E	G=C-F G=F-C	
	CP	PREV. COMP.ZA (H)	(I)	L=H+I	(N)	(N)	O=M+N	P=L-O P=O-L	
	CS	AUTORIZ. CASSA (Q)	(R)	S=Q+R	(T)	(T)	(T)	V=S-I V=T-S	
N U M.						RESIDUI 31 DIC. Z=E-N			
	CATEGORIA IV - ACQUISTO DI BENI E SERVIZI	RS 13.633.144,934 CP 3.994.567,000 CS 8.819.791,000 T	0 1.309.638,000 3.306.048,000	13.633.144,934 5.304.185,000 12.125.839,000	7.526.855,895 354.304,850 7.881.160,445	4.138.120,685 4.852.432,570 8.990.553,255	11.664.976,580 5.206.737,120 7.881.160,445	1.968.168,354 97.447,880 4.244.678,555	
1531	SPESE PER GLI INTERVENTI OBBLIGATORI IN MATERIA FITOSANITARIA; STUDI E RICERCHE SUGLI ORGANISMI NOCIVI ED ALTRE AVVERSA' DEI VEGETALI E PRODOTTI VEGETALI; DIVULGAZIONE DEGLI STUDI E RICERCHE	RS 103.429,710 CP 60.000,000 CS 134.314,000 T	0 7.367,000 7.367,000	103.429,710 60.000,000 141.681,000	76.934,410 7.364,945 84.299,355	0 59.416,280 59.416,280	76.934,410 66.783,225 84.299,355	26.495,300 585,775 57.381,645	
1532	SPESE PER STUDI ED INIZIATIVE A CARATTERE DIVULGATIVO INERENTI A PROBLEMI AGRICOLI DI INTERESSE NAZIONALE E PER IL SERVIZIO DELLA METEOROLOGIA ED ECOLOGIA AGRARIA	RS 27.142,640 CP 25.000,000 CS 25.000,000 T	0 0 27.143,000	27.142,640 25.000,000 52.143,000	23.783,850 8.955,760 32.719,610	1.064,120 16.064,240 17.128,360	24.847,970 25.000,000 32.719,610	2.294,670 0 19.423,390	
1533	SPESE PER LA RACCOLTA, LA ELABORAZIONE E LA DIVULGAZIONE ADEGUATA E SISTEMATICA DI DATI E DI NOTIZIE UTILI AD INDIRIZZARE LA SCELTA DEGLI INVESTIMENTI PRODUTTIVI E DEGLI INTERVENTI PUBBLICI IN AGRICOLTURA E AD ORIENTARE L'OFFERTA DEI PRODOTTI SUI MERCATI NAZIONALI ED ESTERI	RS 6.756.000,000 CP 3.500.000,000 CS 3.500.000,000 T	0 0 2.000,000,000	6.756.000,000 3.500.000,000 5.506.000,000	4.505,555,330 0 4.505,555,330	2.250,000,800 3.500,000,000 5.750,006,800	6.755,562,130 3.580,000,000 4.505,555,330	437,870 0 994.444,670	
1534	SPESE INERENTI LA DISCIPLINA DELL'ATTIVITA' SEMENTIERA	RS 100.000,000 CP 50.000,000 CS 100.000,000 T	0 50,000,000 0	100,000,000 100,000,000 100,000,000	49,998,000 49,998,000 99,996,000	50,000,000 50,000,000 100,000,000	99,998,000 99,998,000 99,996,000	2,000 2,000 4,000	
1531:	DELLA SOMMA DELLA COLONNA G SONO PERENTE AGLI EFFETTI AMMINISTRATIVI								
	L. 1620000								
1532:	LA SOMMA DELLA COLONNA G E' PERENTE AGLI EFFETTI AMMIN.								

XI LEGISLATURA — DISEGNI DI LEGGE E RELAZIONI — DOCUMENTI

1992		MINISTERO DELL'AGRICOLTURA E DELLE FORESTE			S P E S A			C O N S U M T I V O P E R C A P I T O L I				
N U M.	UNITA' 2 ALTRE	CONSISTENZA INIZIALE			VARIAZIONI	CONSISTENZA DEF. INIZIA			SOMME PAGATE	SOMME RIMASTE DA PAGARE	TOTALE	ECONOMIE O MAGGIORI SPESE
		RS RESIDUI I GEN. (A)	CP PREV. COMP. ZA (H)	CS AUTORIZ. CASSA (Q)		(B)	(I)	(R)				
	DENOMINAZIONE											
1545	SPESE PER ATTIVITA' DI MONITORAGGIO NEL CAMPO DELLA COOPERAZIONE AGRICOLA RIVOLTE ALLA CONSCENZA ED ALLA VERIFICA DEI RISULTATI INERENTI GLI OBIETTIVI PROPOSTI E I RISULTATI CONSEGUITI	RS 1.087.557.200 >> 1.100.572.000	CP 0 0 -100.000.000	CS 0 0 0	(B) 0 0 -100.000.000	(I) 1.087.557.200 >> 1.000.572.000	(R) 0 0 0	(E) 458.150.000 >> 458.150.000	(F) 623.262.000 >> 623.262.000	(G) 57.895.666 143.475.635 201.371.301	(I) 1.081.412.000 >> 623.262.000	(J) 6.145.200 >> 377.310.000
	RUBRICA 3 - TUTELA ECONOMICA DEI PRODOTTI AGRICOLI	RS 742.174.288 242.949.000 1.051.565.000	CP 0 357.945.000 254.749.000	CS 0 0 0	(B) 0 357.945.000 254.749.000	(I) 742.174.288 600.894.000 1.306.514.000	(R) 0 0 0	(E) 57.895.666 143.475.635 201.371.301	(F) 684.000.244 457.415.890 1.141.416.134	(G) 741.895.910 600.891.525 1.141.416.134	(I) 741.895.910 600.891.525 1.141.416.134	(J) 278.378 2.475 164.897.866
	CATEGORIA IV - ACQUISTO DI BENI E SERVIZI	RS 742.174.288 242.949.000 1.051.565.000	CP 0 357.945.000 254.749.000	CS 0 0 0	(B) 0 357.945.000 254.749.000	(I) 742.174.288 600.894.000 1.306.514.000	(R) 0 0 0	(E) 57.895.666 143.475.635 201.371.301	(F) 684.000.244 457.415.890 1.141.416.134	(G) 741.895.910 600.891.525 1.141.416.134	(I) 741.895.910 600.891.525 1.141.416.134	(J) 278.378 2.475 164.897.866
2033	SOMME DA FROGARE PER IL FUNZIONAMENTO DEL COMITATO NAZIONALE PER LA TUTELA DELLE DENOMINAZIONI DI ORIGINE DEI VINI E PER L'ADEMPIMENTO DEI SUOI COMPITI ISTITUZIONALI	RS 39.736.144 242.949.000 245.930.000	CP 0 0 0	CS 0 0 0	(B) 0 0 0	(I) 39.736.144 242.949.000 245.930.000	(R) 0 0 0	(E) 2.063.112 143.475.635 145.538.747	(F) 37.394.654 99.475.565 136.868.019	(G) 39.457.766 242.949.000 136.868.019	(I) 39.457.766 242.949.000 136.868.019	(J) 278.378 0 189.061.981
2035	SPESE PER LA FORNITURA AI CENTRI DI IMBALLAGGIO DI UOVA DELLE FASCETTE E DEI DISPOSITIVI DI ETICHETTATURA PREVISTI DALL'ARTICOLO 17 DEL REGOLAMENTO CEE N.1619/68 E DAGLI ARTICOLI 6,7 E 8 DEL REGOLAMENTO CEE N.95/69	RS 702.438.144 >> 577.439.000	CP 0 0 125.000.000	CS 0 0 0	(B) 0 0 125.000.000	(I) 702.438.144 >> 702.439.000	(R) 0 0 0	(E) 55.832.554 >> 55.832.554	(F) 646.605.590 >> 646.605.590	(G) 702.438.144 >> 646.605.590	(I) 702.438.144 >> 646.605.590	(J) 0 >> 55.833.410

XI LEGISLATURA — DISEGNI DI LEGGE E RELAZIONI — DOCUMENTI

1992		MINISTERO DELL'AGRICOLTURA E DELLE FORESTE			S P E S A			C O N S U N T I V O P E R C A P I T O L I						
UNITA' 2	CONSISTENZA INIZIALE	VARIAZIONI	CONSISTENZA DEFINITIVA	SOMME PAGATE	SOMME RIMASTE DA PAGARE	TOTALE	ECONOMIE O MAGGIORI SPESE							
RS CP	RESIDUI I GEN. (A) PREV. COMP.ZA (H)	(B) (I)	C=A+B L=H+I	(D) (H)	(E) (N)	F=D+E O=M+N	G=C-F S=F-C P=L-O P=O-L V=S-T V=T-S							
CS T	AUTORIZ. CASSA (Q)	(R)	S=Q+R	(I) (T)	RESIDUI 31 DIC. Z=F+H	(T)								
N U M.														
2036	SPESA PER LE CONVENZIONI DA STIPULARE CON L'ISTITUTO NAZIONALE PER IL COMMERCIO CON L'ESTERO (ICE) E CON ORGANISMI NAZIONALI DI SETTORE PER L'ATTUAZIONE DI UNA CAMPAGNA STRAORDINARIA DI INFORMAZIONE ALIMENTARE IN MATERIA DI CONSUMO DEL VINO	RS CP CS T	>> >> >> >>	(B) (I)	>> >> >> >>	C=A+B L=H+I	(D) (H)	(E) (N)	F=D+E O=M+N	>> >> >> >>		>> >> >> >>		
2038	SPESA PER LA REALIZZAZIONE DI VENDITE PROMOZIONALI SUI MERCATI ESTERI DA ATTUARE A CURA DI ORGANISMI SPECIALIZZATI (CAPITOLO SOPPRESSO)	RS CP CS T	>> >> >> >>		>> >> >> >>							>> >> >> >>		
2039	REISCRIZIONE DI RESIDUI PASSIVI PERENTI RELATIVI A: SPESE PER CAMPAGNE PROMOZIONALI DA ATTUARE MEDIANTE COMUNICAZIONI DI MASSA CON DIFFUSIONE NAZIONALE ED INTERNAZIONALE IN OCCASIONE DI MANIFESTAZIONI DI INTERESSE E RISONANZA EUROPEA O INTERCONTINENTALE. (NUOVA ISTITUZIONE)	RS CP CS T	>> >> 228.196.000 >>	357.949.000 129.749.000	>> >> 357.945.000 357.945.000							>> >> 357.942.525 357.942.525		2.475 2.475
	RUBRICA 4 - MIGLIORAMENTI FONDARI	RS CP CS T	>> >> >> >>		>> >> >> >>							>> >> >> >>		
	CATEGORIA VII - POSTE CORRETTIVE E COMPENSATIVE DELLE ENTRATE	RS CP CS T	>> >> >> >>		>> >> >> >>							>> >> >> >>		

XI LEGISLATURA — DISEGNI DI LEGGE E RELAZIONI — DOCUMENTI

1992		MINISTERO DELL'AGRICOLTURA E DELLE FORESTE			S P E S A			C O N S U N T I V O P E R C A P I T O L I		
N U M.	UNTA' 3 PERSONALE	DENOMINAZIONE	CONSISTENZA INIZIALE	VARIAZIONI	CONSISTENZA DEFINITIVA	SOMME PAGATE	SOMME RIMASTE DA PAGARE	TOTALE	ECONOMIE O MAGGIORI SPESE	
			(A) RESIDUI I GEN. PREV. COMP.ZA AUTORIZ. CASSA	(B) (C) (D) (E)	(C+A+B) (L+H+I) (S+Q+R)	(D) (M) (T)	(E) (N) (Z+E+H)	(F+D+E) (O+M+N) (I)	(G+C-F) (H+F-C) (P=L-O) (P=O-L) (V=S-I) (V=I-S)	
			RS							
			CP							
			CS							
			T							
			RS	14.321.158.926	0	14.321.158.926	10.737.055.615	2.135.144.559	12.872.200.174	1.448.958.752
			CP	332.977.250.000	27.127.821.000	360.105.071.000	317.569.916.842	12.207.320.226	529.577.237.070	50.527.835.950
			CS	355.024.815.000	40.401.419.000	395.426.234.000	328.106.972.457	14.342.464.787	328.106.972.457	45.519.261.545
			T							
			RS	11.840.689.350	0	11.840.689.350	9.114.274.397	1.816.409.750	10.950.684.147	910.005.203
			CP	328.977.250.000	27.124.499.000	356.101.749.000	316.516.088.494	9.062.913.263	325.579.001.757	30.522.747.203
			CS	329.024.815.000	57.917.627.000	386.942.442.000	325.650.362.891	10.879.323.013	325.650.362.891	41.312.079.109
			T							
3999		RUBRICA 7 - ECONOMIA MONTANA E FORESTALE	RS	5.501.706.693	0	5.501.706.693	5.456.743.113	37.000	5.456.780.113	44.926.580
			CP	210.500.000.000	6.900.000.000	217.400.000.000	191.781.468.568	4.754.301.061	196.535.769.649	20.864.230.351
			CS	210.500.000.000	12.401.707.000	222.901.707.000	197.238.211.701	0	197.238.211.701	25.663.495.299
			T							
4000		CATEGORIA II - PERSONALE IN ATTIVITA' DI SERVIZIO	RS	>>	0	>>	>>	>>	>>	>>
			CP	66.880.000.000	8.300.000.000	75.180.000.000	70.865.532.221	0	70.865.532.221	4.314.467.779
			CS	66.880.000.000	8.300.000.000	75.180.000.000	70.865.532.221	0	70.865.532.221	4.314.467.779
			T							
4002		STIPENDI, RETRIBUZIONI ED ALTRI ASSEGNI FISSI AL PERSONALE, AL NETTO DELLE RITENUTE PREVIDENZIALI, ASSISTENZIALI ED ERARIALI (SPESE OBBLIGATORIE I)	RS	>>	0	>>	>>	>>	>>	>>
			CP	48.100.000.000	5.500.000.000	53.600.000.000	49.029.574.915	0	49.029.574.915	4.570.425.085
			CS	48.100.000.000	5.500.000.000	53.600.000.000	49.029.574.915	0	49.029.574.915	4.570.425.085
			T							

XI LEGISLATURA — DISEGNI DI LEGGE E RELAZIONI — DOCUMENTI

1992	MINISTERO DELL'AGRICOLTURA E DELLE FORESTE			SPESA			CONSUNTIVO PER CAPITOLI		
	UNITA' 3	CONSENSUA INIZIALE	VARIAZIONI	CONSENSUA DEFINITIVA	SOMME PAGATE	SOMME RIMASTE DA PAGARE	TOTALE	ECONOMIE O MAGGIORI SPESE	
	RS PERSONALE	(A) RESIDUI 1 GEN.	(B) VARIAZIONI	C+4+B	(D) SOMME PAGATE	(E) SOMME RIMASTE DA PAGARE	F+D+E	G-C-F G-F-C	
	CP PERSONALE	(H) PREV. COMP.ZA	(I) VARIAZIONI	L+H+I	(M) SOMME PAGATE	(N) SOMME RIMASTE DA PAGARE	O+M+N	P=L-O P=O-L	
	CS DENOMINAZIONE	(Q) AUTORIZ. CASSA	(R) VARIAZIONI	S+Q+R	(T) SOMME PAGATE	RESIDUI 31 DIC. Z+E+N	(U) SOMME PAGATE	V=S-T V=T-S	
	T								
4005	INDENNITA' E RIMBORSO SPESE DI TRASPORTO PER MISSIONI NEL TERRITORIO NAZIONALE	468.196.460 1.350.000.000 1.350.000.000	0 5.679.000 475.876.000	468.196.460 1.355.679.000 1.823.876.000	292.202.420 863.099.415 1.155.301.835	124.001.860 484.510.605 608.512.465	416.204.280 1.347.610.020 1.155.301.835	51.992.180 8.068.980 668.574.165	
4006	INDENNITA' E RIMBORSO SPESE DI TRASPORTO PER MISSIONI ALL'ESTERO	7.497.028 18.000.000 18.000.000	0 0 7.498.000	7.497.028 18.000.000 25.498.000	5.729.056 11.167.560 16.896.616	1.155.333 3.722.591 4.875.924	6.882.389 14.890.151 16.896.616	614.659 3.109.849 8.601.384	
4007	INDENNITA' E RIMBORSO SPESE DI TRASPORTO PER TRASFERIMENTI	153.843.402 879.250.000 879.250.000	0 -22.325.000 131.519.000	153.843.402 856.925.000 1.010.769.000	76.436.721 137.570.628 214.007.349	21.576.592 125.588.257 147.164.798	98.073.262 263.158.885 214.007.349	55.850.140 593.766.115 796.761.651	
4008	PREMIO DI ARRUOLAMENTO E DI RAFFERMA. GRATIFICAZIONI PER RIFORMA DERIVANTE DA INABILITA' NON DIPENDENTE DAL SERVIZIO (SPESE OBBLIGATORIE)	1.505.000 150.000.000 150.000.000	0 0 1.505.000	1.505.000 150.000.000 151.505.000	130.000 0 130.000	350.000 0 350.000	480.000 0 130.000	1.025.000 150.000.000 151.375.000	
4009	INDENNITA' E RIMBORSO SPESE DI TRASPORTO PER MISSIONI AL PERSONALE DEL CORPO FORESTALE DELLO STATO IMPIEGATO NELLE ATTIVITA' DI CONTROLLO DELL'APPLICAZIONE DEI REGOLAMENTI COMUNITARI CONCERNENTI IL RIETIRO DEI SEMINATIVI E L'ESTENSIVIZZAZIONE DELLA PRODUZIONE (NUOVA ISTITUZIONE)	264.420.850 >> >>	0 250.000.000 514.421.000	264.420.850 250.000.000 514.421.000	84.154.485 94.183.060 178.337.525	84.070.965 155.816.960 239.887.925	168.205.450 250.000.000 178.337.525	96.215.400 0 356.103.475	
4005	DELLA SOMMA DELLA COLONNA G SONO PERENTE AGLI EFFETTI AMMINISTRATIVI								
4007	DELLA SOMMA DELLA COLONNA G E' PERENTE AGLI EFFETTI AMMIN.								
4008	DELLA SOMMA DELLA COLONNA G E' PERENTE AGLI EFFETTI AMMIN.								

PERENTA AGLI EFFETTI AMMIN.
4009: DELLA SOMMA DELLA COLONNA G
SONO PERENTE AGLI EFFETTI AMMINISTRATIVI
L.
87269560

XI LEGISLATURA — DISEGNI DI LEGGE E RELAZIONI — DOCUMENTI

1992		MINISTERO DELL'AGRICOLTURA E DELLE FORESTE			S P E S A			CONSUNTIVO PER CAPITOLI					
N U M. M.	UNITA' 3 PERSONALE	DENOMINAZIONE	CONSISTENZA INIZIALE			VARIAZIONI	CONSISTENZA DEFINITIVA	SOMME PAGATE			SOMME RIMASTE DA PAGARE	TOTALE	ECONOMIE O MAGGIORI SPESE
			RS RESIDUI I GEN. (A)	CP PREV. COMP.ZA (H)	CS AUTORIZ. CASSA (G)			T	(B)	(I)			
4013	PERSONALE	INDENNITA' E RIMBORSO SPESE DI TRASPORTO PER MISSIONI PER LA PREVENZIONE E LA LOTTA CONTRO GLI INCENDI BOSCHIVI E INDENNITA' DI RISCHIO AL PERSONALE DEL CORPO FORESTALE DELLO STATO IMPIEGATO NELLE OPERAZIONI DI SPEGNIMENTO E DI CIRCOSCRIZIONE DEGLI INCENDI BOSCHIVI	2.681.782.660 >> 47.565.000	0 2.570.000.000 4.704.218.000	0 2.681.782.660 4.751.783.000	0 2.570.000.000 4.704.218.000	2.681.782.660 2.570.000.000 4.751.783.000	1.222.181.980 964.489.260 2.186.671.240	1.023.796.620 1.605.510.465 2.629.307.085	2.245.978.600 2.569.999.725 2.186.671.240	435.804.060 275 2.565.111.760	G=C-F G=F-C P=L-O P=D-L V=S-T V=T-S	
4016	PERSONALE	INDENNITA' DI RISCHIO, MANEGGIO VALORI DI CASSA, MECCANOGRAFICA, DI SERVIZIO NOTTURNO E FESTIVO E DI MANSIONI AI CENTRALINISTI NON VEDENTI (SPESE OBBLIGATORIE)	375.389.499 1.100.000.000 1.100.000.000	0 1.145.000 376.555.000	375.389.499 1.101.145.000 1.476.555.000	0 1.145.000 376.555.000	375.389.499 1.101.145.000 1.476.555.000	296.501.377 829.570.559 1.126.071.936	70.874.489 252.914.205 323.788.609	367.375.781 1.082.484.544 1.126.071.936	8.013.718 18.660.456 350.463.284		
4017	PERSONALE	COMPENSO PER LAVORO STRAORDINARIO AL PERSONALE DEL CORPO FORESTALE DELLO STATO IMPIEGATO NELLA LOTTA CONTRO GLI INCENDI BOSCHIVI (NUOVA ISTITUZIONE)	2.386.347.758 >> >>	0 3.620.000.000 5.506.348.000	2.386.347.758 3.620.000.000 5.506.348.000	0 3.620.000.000 5.506.348.000	2.386.347.758 3.620.000.000 5.506.348.000	1.680.215.245 1.939.432.528 3.619.647.773	490.549.027 1.680.569.119 2.171.098.146	2.170.764.272 3.619.981.647 3.619.647.773	215.583.466 18.353 1.866.700.327		
4018	PERSONALE	CATEGORIA III - PERSONALE IN QUIESCENZA	2.480.469.576 4.000.000.000 4.000.000.000	0 3.322.000 2.483.792.000	2.480.469.576 4.003.322.000 6.483.792.000	0 3.322.000 2.483.792.000	2.480.469.576 4.003.322.000 6.483.792.000	1.622.781.218 853.828.348 2.476.609.566	318.734.809 3.144.406.965 3.463.141.774	1.941.516.027 3.998.235.315 2.476.609.566	538.953.549 5.086.687 4.007.182.034		
4013:	LA SOMMA DELLA COLONNA G E' PERENTA AGLI EFFETTI AMMIN.												
4016:	LA SOMMA DELLA COLONNA G E' PERENTA AGLI EFFETTI AMMIN.												
4017:	LA SOMMA DELLA COLONNA G E' PERENTA AGLI EFFETTI AMMIN.												

XI LEGISLATURA — DISEGNI DI LEGGE E RELAZIONI — DOCUMENTI

1992		MINISTERO DELL'AGRICOLTURA E DELLE FORESTE			S P E S A			C O N S U M T I V O P E R C A P I T O L I		
N U M.	UNITA' 3 PERSONALE	CONSISTENZA INIZIALE		VARIAZIONI	CONSISTENZA DEFINITIVA	SOMME PAGATE	SOMME RIMASTE DA PAGARE	TOTALE	ECONOMIE O MAGGIORI SPESE	
		RS RESIDUI 1 GEN. (A)	CP PREV. COMP.ZA (B)						CS AUTORIZ. CASSA (C)	B=C-F G=F-C
		(I)	(H)	(I)	(A+B)	(D)	(E)	F=D+E	P=L-O P=O-L	V=S-T V=T-S
		(Q)	(R)	(R)	S=Q+R	(T)	Z=E+R	(T)		
4031	INDENNITA' PER UNA SOLA VOLTA IN LUOGO DI PENSIONE, INDENNITA' DI LICENZIAMENTO E SIMILARI. SPESE DERIVANTI DALLA RICONGIUNZIONE DEI SERVIZI. INDENNITA' PER UNA VOLTA TANTO AI MUTILATI ED INVALIDI PARAPLEGICI PER CAUSA DI SERVIZIO RIGUARDANTI IL PERSONALE DEL CORPO FORESTALE DELLO STATO (SPESE OBBLIGATORIE)	2.480.469.576 4.000.000.000 4.000.000.000		3.522.000 2.483.792.000	2.480.469.576 4.003.522.000 6.483.792.000	1.622.781.218 855.828.548 2.476.609.566	318.754.809 3.144.406.965 3.463.161.774	1.941.516.027 3.998.235.313 2.476.609.566	536.953.549 5.086.687 4.007.182.434	
	TOTALE UNITA'	14.321.158.926 352.977.250.000 355.024.815.000		27.127.821.000 40.401.419.000	14.321.158.926 360.105.071.000 375.426.254.000	10.757.055.615 517.569.916.842 328.106.972.457	2.135.144.559 12.207.320.228 14.342.664.787	12.872.200.174 329.577.237.070 328.106.972.457	1.448.958.752 30.527.835.930 45.319.261.543	

XI LEGISLATURA — DISEGNI DI LEGGE E RELAZIONI — DOCUMENTI

1992	MINISTERO DELL'AGRICOLTURA E DELLE FORESTE			S P E S A			CONSUNTIVO PER CAPITOLI		
	UNITA' 4 MANTENIMENTO, EQUIPAGGIAMENTO, ASSISTENZA E CASERAGGIO	CONSENSUA INIZIALE (A)	VARIAZIONI (B)	CONSENSUA DEFINITIVA (A+B)	SOMME PAGATE (D)	SOMME RIMASTE DA PAGARE (E)	TOTALE (F=D+E)	ECONOMIE O MAGGIORI SPESE (G=C-F H=F-C)	
N	RS	RESIDUI 1 GEN. (A)	(B)	C=A+B	(D)	(E)	F=D+E	G=C-F H=F-C	
U	CP	PREV. COMP.ZA (H)	(I)	L=H+I	(M)	(N)	O=M+N	P=L-O Q=D-L	
M.	CS	AUTORIZ. CASSA (Q)	(R)	S=Q+R	(T)	(U)	(V)	V=S-T W=T-S	
	T					RESIDUI 31 DIC. Z-E+H			
	RS	10.790.505.395	0	10.790.505.395	5.294.398.865	4.256.054.360	9.550.435.225	1.240.072.170	
	CP	8.114.214.000	336.512.000	8.450.726.000	3.006.683.525	5.130.640.769	8.137.324.294	313.401.706	
	CS	8.214.214.000	10.390.718.000	18.604.932.000	8.301.082.390	9.386.675.129	8.301.082.390	10.303.849.610	
	T								
	RS	10.790.505.395	0	10.790.505.395	5.294.398.865	4.256.054.360	9.550.435.225	1.240.072.170	
	CP	8.114.214.000	86.512.000	8.200.726.000	3.006.683.525	5.130.640.769	8.137.324.294	65.401.706	
	CS	8.214.214.000	10.140.718.000	18.354.932.000	8.301.082.390	9.386.675.129	8.301.082.390	10.053.849.610	
	T								
4047	RS	8.340.532.750	0	8.340.532.750	4.236.728.165	3.416.511.745	7.653.239.930	687.292.800	
	CP	6.333.225.000	-661.225.000	5.672.000.000	1.043.669.860	4.622.277.749	5.665.947.629	6.052.371	
	CS	6.333.225.000	7.679.308.000	14.012.533.000	5.280.398.065	8.038.789.494	5.280.398.065	8.752.134.955	
	T								
4048	RS	446.429.470	0	446.429.470	236.042.735	191.897.515	427.940.250	18.489.220	
	CP	400.000.000	0	400.000.000	189.251.495	207.996.890	397.288.385	2.711.615	
	CS	400.000.000	446.430.000	846.430.000	425.334.250	399.894.405	425.334.250	421.095.770	
	T								
4047:	DELLA SOMMA DELLA COLONNA G								
	SONO PERENTE AGLI EFFETTI AMMINISTRATIVI								
4048:	LA SOMMA DELLA COLONNA G E'								
	PERENTA AGLI EFFETTI AMMIN.								

XI LEGISLATURA — DISEGNI DI LEGGE E RELAZIONI — DOCUMENTI

1992	MINISTERO DELL'AGRICOLTURA E DELLE FORESTE			SPESA			CONSUNTIVO PER CAPITOLI		
	UNITA' 5	CONSISTENZA INIZIALE	VARIAZIONI	CONSISTENZA DEFINITIVA	SOMME PAGATE	SOMME RIMASTE DA PAGARE	TOTALE	ECONOMIE O MAGGIORI SPESE	
N U M.	DENOMINAZIONE								
	ALTRE	RS RESIDUI 1 GEN. (A)	(B)	C=A+B	(D)	(E)	F=D+E	G=C-F G=F-C	
		CP PREV. COMP. ZA (H)	(I)	L=H+I	(H)	(I)	O=P+N	P=L-O P=O-L	
		CS AUTORIZ. CASSA (Q)	(R)	S=Q+R	(I)		(I)	V=S-T V=T-S	
		T				RESIDUI 31 DIC. Z=E+N			
	RUBRICA 7 - ECONOMIA MONTANA E FORESTALE	RS 13.520.977.150	0	13.520.977.150	5.472.084.477	6.876.237.574	12.348.322.051	3.172.655.079	
		CP 13.064.197.000	6.944.843.000	20.009.040.000	11.496.091.350	7.395.483.965	18.891.575.315	1.117.464.685	
		CS 17.883.709.000	8.958.747.000	26.842.456.000	16.968.175.827	14.271.721.559	16.968.175.827	9.874.280.173	
		T							
	CATEGORIA IV - ACQUISTO DI BENI E SERVIZI	RS 14.933.307.700	0	14.933.307.700	5.079.982.517	6.735.822.564	11.813.805.081	3.119.502.619	
		CP 12.314.197.000	4.834.676.000	17.148.873.000	9.560.766.260	6.646.149.410	16.208.895.670	941.977.350	
		CS 17.133.709.000	6.260.910.000	23.394.619.000	14.640.728.777	13.379.971.974	14.640.728.777	8.753.890.223	
		T							
4040	SPESE TELEFONICHE	RS 264.457.285	0	264.457.285	120.902.870	44.525.755	165.428.625	99.028.660	
		CP 1.000.000.000	91.000	1.000.091.000	629.233.365	359.409.855	988.693.200	11.397.800	
		CS 1.200.000.000	64.549.000	1.264.549.000	750.136.235	403.935.590	750.136.235	514.362.765	
		T							
4041	SPESE PER IL FUNZIONAMENTO -COMPRESI I GETTONI DI PRESENZA, I COMPENSI AI COMPONENTI E LE INDENNITA' DI MISSIONE ED IL RIMBORSO SPESE DI TRASPORTO AI MEMBRI ESTRANEI AL MINISTERO- DI CONSIGLI, CONTATI E COMMISSIONI	RS 20.269.927	0	20.269.927	5.171.587	2.622.926	7.794.513	12.475.414	
		CP 11.686.000	0	11.686.000	5.607.125	6.067.375	11.674.500	11.500	
		CS 11.686.000	5.144.000	16.830.000	10.778.712	8.690.301	10.778.712	6.051.288	
		T							
4042	SPESE PER ACCERTAMENTI SANITARI (SPESE OBBLIGATORIE I)	RS >>	0	>>	>>	>>	>>	>>	
		CP >>	0	>>	>>	>>	>>	>>	
		CS >>	0	>>	>>	>>	>>	>>	
		T				0			
4040:	DELLA SOMMA DELLA COLONNA G SONO PERENNE AGLI EFFETTI AMMINISTRATIVI								
	L. 99025460								
4041:	DELLA SOMMA DELLA COLONNA G SONO PERENNE AGLI EFFETTI AMMINISTRATIVI								
	L. 12458719								

XI LEGISLATURA — DISEGNI DI LEGGE E RELAZIONI — DOCUMENTI

1992		MINISTERO DELL'AGRICOLTURA E DELLE FORESTE			S P E S A			CONSUNTIVO PER CAPICOLI		
UNITA' 5	CONSENSUA INIZIALE	VARIAZIONI	CONSENSUA DEFINITIVA	SOMME PAGATE	SOMME RIMASTE DA PAGARE	TOTALE	ECONOMIE O MAGGIORI SPESE			
ALTR E	(A)	(B)	C=A+B	(D)	(E)	F=D+E	G=C-F D=F-C			
	(H)	(I)	L=H+I	(M)	(N)	O=M+N	P=L-O P=O-L			
DENOMINAZIONE	(Q)	(R)	S=Q+R	(T)	(U)	(V)	W=S-T X=T-S			
N U M.	T				RESIDUI 31 DIC. Z=E+X					
4043	RS CP CS T	115.500 5.000.000 5.000.000 0	0 0 0	115.500 5.000.000 5.000.000	115.500 1.425.600 1.541.100	0 2.229.600 2.229.600	0 1.344.800 3.458.900			
4044	RS CP CS T	607.696.200 3.180.000.000 3.180.000.000	0 0 607.697.000	607.696.200 3.180.000.000 3.787.697.000	533.195.645 2.669.734.425 3.202.930.070	72.272.660 510.265.575 582.538.235	2.227.895 0 584.766.950			
4045	RS CP CS T	3.041.584.075 4.800.000.000 4.800.000.000	0 0 3.041.585.000	3.041.584.075 4.800.000.000 7.841.585.000	1.704.136.550 2.362.152.050 4.066.288.600	1.082.330.885 2.431.848.070 3.514.178.955	255.116.640 5.999.880 3.775.296.400			
4046	RS CP CS T	1.389.605.974 2.876.536.000 2.876.536.000	0 0 0	1.389.605.974 2.876.536.000 2.876.536.000	354.999.955 2.470.623.000 2.825.622.955	1.005.522.309 405.081.990 1.410.604.299	29.083.710 833.010 50.915.045			
4049	RS CP CS T	84.668.020 400.000.000 400.000.000	0 15.763.000 100.432.000	84.668.020 415.763.000 500.432.000	57.584.020 317.052.855 374.636.875	11.932.280 98.710.050 110.642.350	15.151.720 615.762.905 125.795.125			
4046:	DELLA SOMMA DELLA COLONNA G SONO PERENITE AGLI EFFETTI AMMINISTRATIVI									
	L. 21.06.225									
4045:	DELLA SOMMA DELLA COLONNA G E' SONO PERENITE AGLI EFFETTI AMMINISTRATIVI									
	L. 25.10.890									

XI LEGISLATURA — DISEGNI DI LEGGE E RELAZIONI — DOCUMENTI

1992		MINISTERO DELL'AGRICOLTURA E DELLE FORESTE			SPESA			CONSUNTIVO PER CAPITOLI		
N	U	CONSENSIENZA INIZIALE	VARIAZIONI	CONSISTENZA DEFINITIVA	SOMME PAGATE	SOMME RIMASTE DA PAGARE	TOTALE	ECONOMIE O MAGGIORI SPESE		
M.		(A)	(B)	(C=A+B)	(D)	(E)	F=D+E	G=C-F		
		(H)	(I)	(L=H+I)	(M)	(N)	O=M+N	P=L-O		
		(Q)	(R)	(S=R+R)	(T)	(U)	(V)	(W=S-T)		
						RESIDUI 31 DIC. Z=F+H		(X=F-I-S)		
		RS								
		CP								
		CS								
		T								
4050		RS	540.000	540.000	539.200	0	539.200	0	800	
		CP	6.000.000	6.000.000	1.000.000	0	1.000.000	0	2.810.600	
		CS	6.000.000	6.540.000	1.539.200	0	1.539.200	0	5.000.800	
		T								
4051		RS	4.323.240	4.323.240	4.321.640	0	4.321.640	0	1.600	
		CP	17.978.000	17.978.000	2.439.735	0	2.439.735	0	12.767.350	
		CS	17.978.000	17.978.000	6.756.375	0	6.756.375	0	11.221.625	
		T								
4054		RS	1.588.650	1.588.650	992.850	0	992.850	0	800	
		CP	4.495.000	4.495.000	190.400	0	190.400	0	4.304.600	
		CS	4.495.000	4.495.000	1.183.250	0	1.183.250	0	3.311.750	
		T								
4061		RS	2.234.000	2.234.000	463.000	0	463.000	0	550.000	
		CP	4.500.000	15.000.000	8.692.000	0	8.692.000	0	15.000.000	
		CS	4.500.000	15.000.000	9.155.000	0	9.155.000	0	5.845.000	
		T								
4063		RS	300.585.625	300.585.625	0	0	0	0	0	
		CP	>>	300.000.000	208.610.075	0	208.610.075	0	300.000.000	
		CS	>>	300.000.000	208.610.075	0	208.610.075	0	300.000.000	
		T								
4061										

4061: LA SOMMA DELLA COLONNA G E' PERENTA AGLI EFFETTI AMMIN.

XI LEGISLATURA — DISEGNI DI LEGGE E RELAZIONI — DOCUMENTI

1992		MINISTERO DELL'AGRICOLTURA E DELLE FORESTE			S P E S A			C O N S U M I T I V O P E R C A P I T O L I		
UNITA' 5	CONSENSUA INIZIALE	VARIAZIONI	CONSISTENZA DEFINITIVA	SOMME PAGATE	SOMME RIMASTE DA PAGARE	TOTALE	ECONOMIE O MAGGIORI SPESE			
ALTR E	RS RESIDUI I GEN. (I A)	(B)	C=+B	(D)	(E)	F=D+E	G=C-F G=F-C			
DENOMINAZIONE	CP PREV. COMP.ZA (H)	(I)	L=H+I	(N)	(N)	O=N+N	P=L-O P=O-L			
	CS AUTORIZ. CASSA (I Q)	(R)	S=Q+R	(T)	(T)	(T)	V=S-T V=T-S			
N	T				RESIDUI 31 DIC. Z-E+N					
4064	RS CP CS T	37.980.150 >> >>	40.000.000 77.981.000	37.980.150 40.000.000 77.981.000	14.962.540 16.543.460 31.506.000	16.549.580 23.456.540 40.006.120	31.512.120 40.000.000 31.506.000	6.468.050 0 46.473.000		
4065	RS CP CS T	78.097.000 >> >>	100.000.000 178.097.000	78.097.000 100.000.000 178.097.000	2.678.235 22.441.885 25.120.120	52.718.550 77.558.115 130.276.665	55.396.785 100.000.000 25.120.120	22.700.215 0 152.976.880		
4072	RS CP CS T	6.062.450 8.000.000 8.000.000	0 6.065.000	6.062.450 8.000.000 14.063.000	1.999.800 2.546.650 4.546.450	1.461.300 3.400.000 4.861.300	3.461.100 5.946.650 4.546.450	2.601.350 2.053.350 9.516.550		
4075	RS CP CS T	9.095.499.604 >> 4.619.512.000	0 4.368.322.000 1.668.322.000	9.095.499.604 4.368.322.000 6.467.654.000	2.277.919.125 842.408.635 3.120.327.760	4.141.484.694 2.625.459.000 6.766.943.694	6.419.403.819 3.467.867.635 3.120.327.760	2.674.095.785 900.454.365 3.567.506.240		
4064:	DELLA SOMMA DELLA COLONNA G SONO PERENTE AGLI EFFETTI AMMINISTRATIVI									
4065:	DELLA SOMMA DELLA COLONNA G E' PERENTA AGLI EFFETTI AMMIN.									
4072:	DELLA SOMMA DELLA COLONNA G E' PERENTE AGLI EFFETTI AMMINISTRATIVI									

PERENTA AGLI EFFETTI AMMIN.
4075: DELLA SOMMA DELLA COLONNA G
SONO PERENTE AGLI EFFETTI AMMINISTRATIVI
L. 2620959255

XI LEGISLATURA — DISEGNI DI LEGGE E RELAZIONI — DOCUMENTI

1992		MINISTERO DELL'AGRICOLTURA E DELLE FORESTE.			S P E S A			C O N S U M T I V O P E R C A P I T O L I			
N U M.	UNITA' 6 ENTI E ISTITUTI DI RICERCA, INFORMAZIONE, SPERIMENTAZIONE E CONTROLLO	CONSISTENZA INIZIALE		VARIAZIONI	CONSISTENZA DEFINITIVA		SOMME PAGATE	SOMME RIMASTE DA PAGARE	TOTALE	ECONOMIE O MAGGIORI SPESE	
		RESIDUI 1 GEN. (A)	PREV. COMP. ZA (H)		RESIDUI 1 GEN. (A)	PREV. COMP. ZA (H)					(B)
	DENOMINAZIONE	RS	CP	(I)	(L+H+I)	(M)	(N)	(O=H+N)	(P=I-S)	(Q=L-O Q=O-L)	
		RS	CP	(R)	(S+Q+R)	(T)	(U)	(V)	(W=U-S)	(X=V-I-S)	
		RESIDUI 31 DIC. Z=F+H									
1250	RUBRICA 1 - SERVIZI GENERALI	RS	45.128.000	0	45.128.000	45.100.000	12.800	45.112.800	15.200		
	CP	850.000.000	11.207.785.000	11.207.785.000	12.057.785.000	11.925.563.785	134.209.535	12.057.773.120	11.880		
	T	850.000.000	11.252.913.000	11.252.913.000	12.102.913.000	11.968.663.785	134.222.135	11.968.663.785	134.249.215		
1250	CATEGORIA V - TRASFERIMENTI	RS	45.128.000	0	45.128.000	45.100.000	12.800	45.112.800	15.200		
	CP	850.000.000	11.207.785.000	11.207.785.000	12.057.785.000	11.925.563.785	134.209.535	12.057.773.120	11.880		
	T	850.000.000	11.252.913.000	11.252.913.000	12.102.913.000	11.968.663.785	134.222.135	11.968.663.785	134.249.215		
1250	SOMMA DA ASSEGNARE ALLE ISTITUZIONI ED ENTI DI RICERCA E SPERIMENTAZIONE, IN ATTUAZIONE DEL DECRETO DEL PRESIDENTE DELLA REPUBBLICA 12 FEBBRAIO 1993, N. 171 (NUOVA ISTITUZIONE)	RS	>>	0	>>	>>	>>	>>	>>	>>	
	CP	>>	603.800.000	603.800.000	603.800.000	542.694.000	61.106.000	603.800.000	0		
	T	>>	603.800.000	603.800.000	603.800.000	542.694.000	61.106.000	542.694.000	61.106.000		
1255	CONTRIBUTO ALL'ISTITUTO NAZIONALE DI ECONOMIA AGRARIA	RS	>>	0	>>	>>	>>	>>	>>	>>	
	CP	850.000.000	0	850.000.000	850.000.000	849.996.800	0	849.996.800	3.200		
	T	850.000.000	0	850.000.000	850.000.000	849.996.800	0	849.996.800	3.200		
1260	CONTRIBUTI PER ATTIVITA' DI CARATTERE NAZIONALE CONCERNENTI INDAGINI, STUDI E RICERCHE (NUOVA ISTITUZIONE)	RS	45.128.000	0	45.128.000	45.100.000	12.800	45.112.800	15.200		
	CP	>>	603.985.000	603.985.000	603.985.000	530.876.185	73.103.535	603.979.520	5.480		
	T	>>	649.113.000	649.113.000	649.113.000	575.976.185	73.116.135	575.976.185	73.136.815		
1267	CONTRIBUTO A FAVORE DELL'ISTITUTO NAZIONALE DI ECONOMIA AGRARIA (LINEA) E DELL'ISTITUTO PER STUDI, RICERCHE ED INFORMAZIONI SUL MERCATO AGRARIO (LISMEA) PER LO SVOLGIMENTO	RS	>>	0	>>	>>	>>	>>	>>	>>	
	CP	>>	10.000.000.000	10.000.000.000	10.000.000.000	9.999.996.800	0	9.999.996.800	3.200		
	T	>>	10.000.000.000	10.000.000.000	10.000.000.000	9.999.996.800	0	9.999.996.800	3.200		

XI LEGISLATURA — DISEGNI DI LEGGE E RELAZIONI — DOCUMENTI

MINISTERO DELL'AGRICOLTURA E DELLE FORESTE		S P E S A				C O N S U M T I V O P E R C A P I T O L I			
N U M.	UNITA' 6 ENTI E ISTITUTI DI RICERCA, INFORMAZIONE, SPERIMENTAZIONE E CONTROLLO	DENOMINAZIONE	CONSISTENZA INIZIALE	VARIAZIONI	CONSISTENZA DEFINITIVA	SOMME PAGATE	SOMME RIMASTE DA PAGARE	TOTALE	ECONOMIE O MAGGIORI SPESE
			(IA) RESIDUI I GEN. (H) PREV. COMP.ZA (I) AUTORIZZ. CASSA (Q)	(IB) (IC) (ID) (IE) (IF) (IG) (IH) (II) (IJ) (IK) (IL) (IM) (IN) (IO) (IP) (IQ) (IR) (IS) (IT) (IU) (IV) (IW) (IX) (IZ)	(IA+IB) (IC+ID) (IE+IF) (IG+IH) (II+IJ) (IK+IL) (IM+IN) (IO+IP) (IQ+IR) (IS+IT) (IU+IV) (IW+IX) (IZ+IA)	(E) (F) (G) (H) (I) (J) (K) (L) (M) (N) (O) (P) (Q) (R) (S) (T) (U) (V) (W) (X) (Y) (Z)	(E+F) (G+H) (I+J) (K+L) (M+N) (O+P) (Q+R) (S+T) (U+V) (W+X) (Y+Z)	(G-F) (H-G) (I-H) (J-I) (K-J) (L-K) (M-L) (N-M) (O-N) (P-O) (Q-P) (R-Q) (S-R) (T-S) (U-T) (V-U) (W-V) (X-W) (Y-X) (Z-Y)	
1573	CONTRIBUTI AD ENTI, ISTITUTI ED ASSOCIAZIONI PER STUDI ED INIZIATIVE A CARATTERE DIVULGATIVO INERENTI A PROBLEMI AGRICOLI DI INTERESSE NAZIONALE E PER LO SVOLGIMENTO DI ATTIVITA' RELATIVE AL PROGRESSO DELLA METEOROLOGIA ED ECOLOGIA AGRARIA		496.608.800 450.000.000 650.000.000	0 20.784.000 -129.216.000	496.608.800 470.784.000 520.784.000	328.096.510 14.781.150 342.877.660	158.500.800 408.517.900 561.618.700	481.197.510 423.299.050 342.877.660	25.411.490 47.484.950 177.906.540
1574	CONTRIBUTI PER IL FUNZIONAMENTO DEGLI ISTITUTI DI RICERCA E DI SPERIMENTAZIONE AGRARIA		627.073.600 29.000.000.000 29.000.000.000	0 350.000.000 977.074.000	627.073.600 29.350.000.000 29.977.074.000	594.255.270 29.349.869.630 29.944.124.900	32.789.550 110.400 32.899.950	627.044.800 29.349.980.030 29.944.124.900	28.800 19.970 32.949.100
1575	CONTRIBUTI AD ENTI ED ORGANISMI INCARICATI DEI CONTROLLI DEI PRODOTTI SEMENTIERI		100.000.000 50.000.000 100.000.000	0 48.826.000 -1.174.000	100.000.000 98.826.000 98.826.000	0 0 0	50.000.000 98.825.500 148.825.500	50.000.000 98.825.500 148.825.500	50.000.000 500 98.826.000
1580	CONTRIBUTI AD ISTITUTI ED ORGANISMI SPECIALIZZATI PER PROGRAMMI DI VALORIZZAZIONE, DIVULGAZIONE E TRASFERIMENTO DEI RISULTATI DELLA RICERCA E SPERIMENTAZIONE AGRARIA DA REALIZZARE ANCHE IN COOPERAZIONE CON LE REGIONI		9.282.562.090 >> 6.012.320.000	0 3.206.512.000 2.206.512.000	9.282.562.090 3.206.512.000 8.218.832.000	4.789.472.510 1.607.868.485 6.597.340.995	3.544.571.675 1.598.592.765 5.143.164.440	8.334.044.185 3.206.461.250 6.597.340.995	948.517.905 50.750 1.821.491.005
1581	CONTRIBUTI PER IL FINANZIAMENTO DI PROGRAMMI PREDISPOSTI DALLE UNIONI NAZIONALI DELLE ASSOCIAZIONI RICONOSCIUTE DEI PRODUTTORI AGRICOLI PER L'INDIVIDUAZIONE DEI PARAMETRI PRODUTTIVI, PER LA CERTIFICAZIONE ED IL RICONOSCIMENTO DELL'ORIGINE E DELLA		4.225.534.365 >> 1.500.000.000	0 2.276.473.000 3.102.008.000	4.225.534.365 2.276.473.000 4.602.008.000	1.313.123.700 776.468.855 2.089.592.555	1.081.083.965 1.499.588.000 2.580.671.965	2.394.207.665 2.276.056.855 2.089.592.555	1.831.326.700 416.145 2.512.415.445
1575:	DELLA SOMMA DELLA COLONNA G SONO PERENTE AGLI EFFETTI AMMINISTRATIVI								
1580:	DELLA SOMMA DELLA COLONNA G SONO PERENTE AGLI EFFETTI AMMINISTRATIVI								

1581: DELLA SOMMA DELLA COLONNA G SONO PERENTE AGLI EFFETTI AMMINISTRATIVI L. 182790000

1575: DELLA SOMMA DELLA COLONNA G SONO PERENTE AGLI EFFETTI AMMINISTRATIVI L. 41765050
1580: DELLA SOMMA DELLA COLONNA G SONO PERENTE AGLI EFFETTI AMMINISTRATIVI L. 526759545

XI LEGISLATURA — DISEGNI DI LEGGE E RELAZIONI — DOCUMENTI

1992		MINISTERO DELL'AGRICOLTURA E DELLE FORESTE			S P E S A			C O N S U M T I V O P E R C A P I T O L I		
N. U. N.	UNITA' 6	CONSENSIENZA INIZIALE	VARIAZIONI	CONSENSIENZA DEFINITIVA	SOMME PAGATE	SOMME RIMASTE DA PAGARE	TOTALE	ECONOMIE O MAGGIORI SPESE		
		(A)	(B)	C=A+B	(D)	(E)	F=D+E	G=C-F G=F-C		
		(H)	(I)	L=H+I	(M)	(N)	O=M+N	P=L-Q P=O-L		
		(Q)	(R)	S=Q+R	(T)	(U)	V=T-S			
						RESIDUI 31 DIC. Z=E+H				
1593	REISCRIZIONE DI RESIDUI PASSIVI PERENTI RELATIVI A: CONTRIBUTI PER LA REALIZZAZIONE DA PARTE DELLE UNIONI NAZIONALI RICONOSCIUTE DALLE ASSOCIAZIONI DEI PRODUTTORI AGRICOLI DI SERVIZI REALI A VANTAGGIO DEGLI ASSOCIATI, IVI COMPRESI ANTICIPAZIONI A SOCI E FORME DI SOLIDARIETA' CONTRO RISCHI DI MANCATO PAGAMENTO DEI PRODOTTI CEDUTI. (NUOVA ISTITUZIONE)	>>>	0	>>>	>>>	>>>	>>>	>>>	>>>	>>>
	RS	>>>	0	>>>	>>>	>>>	>>>	>>>	>>>	>>>
	CP	>>>	50.471.000	>>>	50.470.000	>>>	0	>>>	50.470.000	1.000
	T	>>>	50.471.000	>>>	50.470.000	>>>	0	>>>	50.470.000	1.000
1594	CONTRIBUTI PER INIZIATIVE DIRETTE AL POTENZIAMENTO DEI SISTEMI DI INFORMAZIONE BIBLIOGRAFICA NEL SETTORE AGRICOLO, NONCHE' PER LA REALIZZAZIONE DI CONVEGNI, SEMINARI, PUBBLICAZIONI SCIENTIFICHE ED ALTRI TRADIZIONALI SISTEMI DI TRASFERIMENTO DELLE INFORMAZIONI	1.690.471.180	0	1.690.471.180	422.170.900	724.231.820	1.146.402.420	544.068.760		
	RS	1.690.471.180	0	1.690.471.180	422.170.900	724.231.820	1.146.402.420	544.068.760		
	CP	>>>	855.282.000	855.282.000	265.675.360	586.887.150	852.580.510	721.490		
	CS	860.431.000	641.282.000	1.501.713.000	687.894.260	1.311.118.670	687.894.260	813.868.740		
	T	1.520.902.000	1.492.564.000	3.013.466.000	1.114.069.160	2.198.902.000	2.520.469.160	1.664.366.065		
1595	CONTRIBUTI AD ORGANISMI SPECIALIZZATI PER L'ACQUISIZIONE E DIFFUSIONE DELLE INFORMAZIONI SULL'ANDAMENTO DEI MERCATI DEI PRODOTTI AGRICOLI, ALIMENTARI E DEI MEZZI TECNICI DI PRODUZIONE, NONCHE' PER L'EFFETTUAZIONE DI ANALISI PREVISIONALI ED ECONOMETRICHE	4.184.835.200	0	4.184.835.200	1.820.567.135	699.902.000	2.520.469.135	1.664.366.065		
	RS	4.184.835.200	0	4.184.835.200	1.820.567.135	699.902.000	2.520.469.135	1.664.366.065		
	CP	>>>	280.875.000	280.875.000	280.870.240	0	280.870.240	4.760		
	CS	2.628.760.000	280.875.000	2.909.635.000	2.101.457.575	699.902.000	2.101.457.575	808.197.685		
	T	2.628.760.000	280.875.000	2.909.635.000	2.101.457.575	699.902.000	2.101.457.575	808.197.685		
1597	CONTRIBUTI AD ISTITUTI ED ORGANISMI SPECIALIZZATI PER LA REALIZZAZIONE DI PROGRAMMI DI STUDI, RICERCHE E INDAGINI NEL CAMPO DELL'ECONOMIA AGRARIA DELLA PRODUZIONE	8.591.465.985	0	8.591.465.985	3.555.001.620	3.188.240.520	6.723.242.140	1.868.223.845		
	RS	8.591.465.985	0	8.591.465.985	3.555.001.620	3.188.240.520	6.723.242.140	1.868.223.845		
	CP	>>>	3.667.374.000	3.667.374.000	1.081.529.120	2.577.352.475	3.658.881.595	8.492.405		
	CS	5.511.787.000	2.167.374.000	7.679.161.000	4.616.550.740	5.765.592.995	4.616.550.740	3.062.650.250		
	T	5.511.787.000	2.167.374.000	7.679.161.000	4.616.550.740	5.765.592.995	4.616.550.740	3.062.650.250		
1594:	DELLA SOMMA DELLA COLONNA G SONO PERENTE AGLI EFFETTI AMMINISTRATIVI									
	L. 506/24/840									
1595:	DELLA SOMMA DELLA COLONNA G SONO PERENTE AGLI EFFETTI AMMINISTRATIVI									
	L. 154/22/1055									

XI LEGISLATURA — DISEGNI DI LEGGE E RELAZIONI — DOCUMENTI

1992		MINISTERO DELL'AGRICOLTURA E DELLE FORESTE			S P E S A				C O N S U N T I V O P E R C A P I T O L I			
N	U	U	M.	UNTA' 6	CONSENSIENZA INIZIALE	VARIAZIONI	CONSENSIENZA DEFINITIVA	SOMME PAGATE	SOMME RIMASTE DA PAGARE	TOTALE	ECONOMIE O MAGGIORI SPESE	
					(A)	(B)	(C+A+B)	(D)	(E)	(F=D+E)	G=C-F C=F-C	
				ENTI E ISTITUTI DI RICERCA, INFORMAZIONE, SPERIMENTAZIONE E CONTROLLO	RESIDUI 1 GEN.						P=L-O P=O-L	
				DENOMINAZIONE	PREV. COMP.ZA	(I)	L+H+I	(H)	(N)	O=M+N	V=S-T V=T-S	
					AUTORIZ. CASSA	(R)	S+Q+R	(T)	RESIDUI 31 DIC.	(I)		
					(R)				Z=F+N			
2040				SPESA PER L'ATTIVITA' DEL COMITATO DEL CODEX ALIMENTARIUS INCLUSA L'ORGANIZZAZIONE DI CONVEGNI E COMITATI DI ORGANISMI ANCHE INTERNAZIONALI, SULLA BASE DEL PROGRAMMA MISTO FAO/ONS (NUOVA ISTITUZIONE)								
	RS				264.660.000	0	264.660.000	2.929.625	261.730.375	264.660.000	0	
	CP				>>	135.000.000	135.000.000	0	0	0	135.000.000	
	CS				>>	70.000.000	70.000.000	2.929.625	261.730.375	2.929.625	67.070.375	
	T											
	RS			CATEGORIA V - TRASFERIMENTI	54.994.115.400	0	54.994.115.400	23.054.398.910	23.311.432.250	46.345.891.160	8.648.824.240	
	CP				8.858.513.000	19.167.868.000	28.026.381.000	17.592.650.220	10.627.859.400	28.020.489.620	5.891.360	
	CS				26.189.753.000	28.839.046.000	55.028.799.000	40.427.023.130	33.939.351.650	40.427.023.130	14.501.769.870	
	T											
2082				CONTRIBUTI AD ENTI PER STUDI E PROPAGANDA DIRETTI AD UNA MIGLIORE PRODUZIONE E AD UNA PIU' ESTESA DIVULGAZIONE DEI PRODOTTI VINICOLI								
	RS				5.000.000	0	5.000.000	4.999.200	0	4.999.200	800	
	CP				5.000.000	0	5.000.000	0	0	0	5.000.000	
	CS				5.000.000	5.000.000	10.000.000	4.999.200	0	4.999.200	5.000.800	
	T											
2083				CONTRIBUTI AD ORGANISMI SPECIALIZZATI PER LO SVOLGIMENTO DI CAMPAGNE DI PROMOZIONE COMMERCIALE SUL MERCATO INTERNO, DIRETTE, IN PARTICOLARE, ALLA VALORIZZAZIONE DELLE PRODUZIONI DI QUALITA'								
	RS				27.665.017.000	0	27.665.017.000	11.678.942.620	11.350.018.400	23.018.961.020	4.646.055.980	
	CP				>>	6.014.975.000	6.014.975.000	599.998.000	5.414.975.000	6.014.975.000	2.000	
	CS				14.062.980.000	6.014.975.000	20.077.955.000	12.278.940.620	16.784.995.400	12.278.940.620	7.799.014.360	
	T											
2085				INTERVENTI PER INIZIATIVE E CAMPAGNE A CARATTERE NAZIONALE, ANCHE IN COFINANZIAMENTO CON LE REGIONI, NELL'AMBITO DI SPECIFICI PROGRAMMI DI ATTIVITA', DA DESTINARE ALL'INFORMAZIONE DEI CONSUMATORI ED ALL'ORIENTAMENTO DEI CONSUMI A SCOPO DI EDUCAZIONE ALIMENTARE, DA REALIZZARE ANCHE								
	RS				25.884.458.400	0	25.884.458.400	11.350.457.090	11.251.973.850	22.601.930.940	3.282.527.460	
	CP				>>	5.947.461.000	5.947.461.000	947.452.740	4.999.119.800	5.946.572.540	888.460	
	CS				1.921.775.000	16.910.126.000	18.833.899.000	12.297.909.830	16.250.593.650	12.297.909.830	6.533.389.170	
	T											
2083:				DELLA SOMMA DELLA COLONNA G SONO PERENTE AGLI EFFETTI AMMINISTRATIVI								
				L. 4641586530								
2085:				DELLA SOMMA DELLA COLONNA G SONO PERENTE AGLI EFFETTI AMMINISTRATIVI								
				L. 3282502260								

XI LEGISLATURA — DISEGNI DI LEGGE E RELAZIONI — DOCUMENTI

1992		MINISTERO DELL'AGRICOLTURA E DELLE FORESTE			S P E S A			CONSUNTIVO PER CAPITOLI		
N U M.	DENOMINAZIONE	CONSISTENZA INIZIALE	VARIAZIONI	CONSISTENZA DEFINITIVA	SOMME PAGATE	SOMME RIMASTE DA PAGARE	TOTALE	ECONOMIE O MAGGIORI SPESE		
		(A) RESIDUI 1 GEN. (H) PREV. COMP.ZA	(B) (I) (R)	C=A+B L=H+I S=Q+R	IDI (M) (T)	(E) (N) RESIDUI 31 DIC. Z=E+N	F=D+E O=M+N (T)	G=C-F G=F-C P=L-O P=O-L V=S-T V=T-S		
	ENTI E ISTITUTI DI RICERCA, INFORMAZIONE, SPERIMENTAZIONE E CONTROLLO	RS CP								
	DENOMINAZIONE	CS T								
2086	ATTRAVERSO ORGANISMI SPECIALIZZATI (MODIFICATA LA DENOMINAZIONE)	RS CP CS T								
	CONTRIBUTO STRAORDINARIO A FAVORE DELL'ISTITUTO NAZIONALE DELLA NUTRIZIONE PER LO SVOLGIMENTO DELLE ATTIVITA' RELATIVE ALL'INFORMAZIONE DEI CONSUMATORI ED ALL'ORIENTAMENTO DEI CONSUMI E CAMPAGNE DI EDUCAZIONE ALIMENTARE (NUOVA ISTITUZIONE)	>> >> >>	0 6.000.000.000 6.000.000.000	>> 6.000.000.000 6.000.000.000	>> 5.999.999.200 5.999.999.200	>> 0 0	>> 5.999.999.200 5.999.999.200	>> 800 800		
2112	SOMMA DA EROGARE PER I CONTROLLI PREVISI DALL'ARTICOLO 1 DEL REGOLAMENTO DELLA COMUNITA' ECONOMICA EUROPEA N.2262/84 CONCERNENTE MISURE SPECIALI NEL SETTORE DELL'OLIO D'OLIVA	RS CP CS T								
	RUBRICA 6 - ZOOTECNIA, CACCIA E PESCA	RS CP CS T								
	CATEGORIA V - TRASFERIMENTI	RS CP CS T								
2112:	LA SOMMA DELLA COLONNA G E' PERENTA AGLI EFFETTI AMMIN.									

XI LEGISLATURA — DISEGNI DI LEGGE E RELAZIONI — DOCUMENTI

1992		MINISTERO DELL'AGRICOLTURA E DELLE FORESTE			S P E S A			CONSUNTIVO PER CAPITOLI		
UNITA' 6	CONSENSENZA INIZIALE	VARIAZIONI	CONSENSENZA DEFINITIVA	SOMME PAGATE	SOMME RIMASTE DA PAGARE	TOTALE	ECONOMIE O MAGGIORI SPESE			
RS CP CS T	RESIDUI I GEN. (A) PREV. COMP.ZA (H)	(B) (I) (R)	C=H+B L=H+I S=Q+R	(D) (N) (T)	(E) (N) RESIDUI 31 DIC. Z=E+N	F=D+E O=M+N (T)	G=C-F G=F-C P=L-O P=O-L V=S-I V=T-S			
ENTI E ISTITUTI DI RICERCA, INFORMAZIONE, SPERIMENTAZIONE E CONTROLLO										
DENOMINAZIONE										
CATEGORIA V - TRASFERIMENTI.										
RS	>>	0	>>	>>	>>	>>	>>	>>	>>	>>
CP	9.600.000.000	0	9.600.000.000	9.600.000.000	0	9.600.000.000	0	9.600.000.000	0	0
CS	9.600.000.000	0	9.600.000.000	9.600.000.000	0	9.600.000.000	0	9.600.000.000	0	0
T										
CONTRIBUTO ALL'ISTITUTO NAZIONALE DELLA NUTRIZIONE										
RS	>>	0	>>	>>	>>	>>	>>	>>	>>	>>
CP	110.509.646.045	50.392.138.000	110.509.646.045	44.488.012.765	40.587.345.170	85.075.355.935	25.434.290.110	902.051.150	902.051.150	37.827.286.860
CS	53.813.513.000	62.322.930.000	104.205.651.000	78.585.086.375	24.718.513.475	103.303.599.850	902.051.150	902.051.150	902.051.150	37.827.286.860
T	98.577.456.000		160.900.386.000	123.073.099.140	65.305.856.645	123.073.099.140				
TOTALE UNITA'										

XI LEGISLATURA — DISEGNI DI LEGGE E RELAZIONI — DOCUMENTI

1992		MINISTERO DELL'AGRICOLTURA E DELLE FORESTE			S P E S A			CONSUNTIVO PER CAPITOLI		
N U M.	UNITA' 7 BONIFICA, MIGLIORAMENTO E SVILUPPO FONDIARIO	CONSISTENZA INIZIALE (A)	VARIAZIONI (B)	CONSISTENZA DEFINITIVA (C=A+B)	SOMME PAGATE (D)	SOMME RIMASTE DA PAGARE (E)	TOTALE (F=D+E)	ECONOMIE O MAGGIORI SPESE (G-C-F G-F-C)		
		RS RESIDUI 1 GEN. (A)	(B)	C=A+B	(D)	(E)	F=D+E	G-C-F G-F-C		
		CP PREV. COMP.ZA (H)	(I)	L=H+I	(M)	(N)	O=M+N	P=L-O P=O-L		
	DENOMINAZIONE	CS AUTORIZ. CASSA (Q)	(R)	S=Q+R	(T)	(U)	(V)	V=S-T V=T-S		
		T				RESIDUI 31 DIC. Z=U+V				
	RUBRICA 4 - MIGLIORAMENTI FONDIARI	RS 3.372.239	0	3.372.239	3.370.909	665	3.371.574	665		
		CP 52.756.000	0	52.756.000	49.384.426	3.371.574	52.756.000	0		
		CS 52.756.000	0	52.756.000	52.755.335	3.372.239	52.755.335	665		
		T								
	CATEGORIA V - TRASFERIMENTI	RS 3.372.239	0	3.372.239	3.370.909	665	3.371.574	665		
		CP 52.756.000	0	52.756.000	49.384.426	3.371.574	52.756.000	0		
		CS 52.756.000	0	52.756.000	52.755.335	3.372.239	52.755.335	665		
		T								
2572	SOMMA DA EROGARE PER L'AMMORTAMENTO DEI MUTUI CONCESSI DALLA CASSA DEPOSITI E PRESTITI E DAGLI ISTITUTI ABILITATI ALL'ESERCIZIO DEL CREDITO AGRARIO, AI CONSORZI DI BONIFICA, AI CONSORZI DI BONIFICA MONTANA ED AI CONSORZI DI MIGLIORAMENTO FONDIARIO	RS 3.372.239	0	3.372.239	3.370.909	665	3.371.574	665		
		CP 52.756.000	0	52.756.000	49.384.426	3.371.574	52.756.000	0		
		CS 52.756.000	0	52.756.000	52.755.335	3.372.239	52.755.335	665		
		T								
	RUBRICA 5 - BONIFICA	RS 7.945.286.370	0	7.945.286.370	2.798.256.150	4.445.770.476	7.244.026.626	701.259.744		
		CP 3.450.000.000	1.684.754.000	5.134.754.000	1.370.028.155	3.404.688.035	4.774.716.190	360.037.810		
		CS 3.900.000.000	1.408.783.000	5.308.783.000	4.168.284.305	7.850.458.511	4.168.284.305	1.140.498.695		
		T								
	CATEGORIA IV - ACQUISTO DI BENI E SERVIZI	RS 7.945.286.370	0	7.945.286.370	2.798.256.150	4.445.770.476	7.244.026.626	701.259.744		
		CP 3.450.000.000	1.684.754.000	5.134.754.000	1.370.028.155	3.404.688.035	4.774.716.190	360.037.810		
		CS 3.900.000.000	1.408.783.000	5.308.783.000	4.168.284.305	7.850.458.511	4.168.284.305	1.140.498.695		
		T								

XI LEGISLATURA — DISEGNI DI LEGGE E RELAZIONI — DOCUMENTI

1992		MINISTERO DELL'AGRICOLTURA E DELLE FORESTE			S P E S A			C O N S U N T I V O P E R C A P I T O L I			
N U M.	UNITA' 8 PARCHI NAZIONALI E AREE PROTETTE	CONSENSUA INIZIALE (A)	VARIAZIONI (B)	CONSENSUA DEFINITIVA C=H+B	SOMME PAGATE (D)	SOMME RIMASTE DA PAGARE (E)	TOTALE F=D+E	ECONOMIE O MAGGIORI SPESE G=F-C			
									RS RESIDUI I SEN. (A)	CP PREV. COMP.LA (H)	CS AUTORIZ. CASSA (G)
	DENOMINAZIONE	(I)	(R)	S=Q+R	(T)	(N)	O=H+N	P=L-D P=D-L			
							(I)	V=S-T V=T-S			
						RESIDUI 31 DIC. Z=E+N					
	RUBRICA 7 - ECONOMIA MONTANA E FORESTALE	160.000.000 0 160.000.000	0 0 160.000.000	160.000.000 160.000.000 320.000.000	160.000.000 160.000.000 320.000.000	0 0 0	160.000.000 160.000.000 320.000.000	0 0 0	160.000.000 160.000.000 320.000.000		
	CATEGORIA V - TRASFERIMENTI	160.000.000 0 160.000.000	0 0 160.000.000	160.000.000 160.000.000 320.000.000	160.000.000 160.000.000 320.000.000	0 0 0	160.000.000 160.000.000 320.000.000	0 0 0	160.000.000 160.000.000 320.000.000		
4153	CONTRIBUTO ALLA GESTIONE DELL'EX AZIENDA DI STATO PER LE FORESTE DEMANIALI PER IL MANTENIMENTO DEL PARCO NAZIONALE DELLO STELVIO	150.000.000 0 150.000.000	0 0 150.000.000	150.000.000 150.000.000 300.000.000	150.000.000 150.000.000 300.000.000	0 0 0	150.000.000 150.000.000 300.000.000	0 0 0	150.000.000 150.000.000 300.000.000		
4154	CONTRIBUTO ALLA GESTIONE DELL'EX AZIENDA DI STATO PER LE FORESTE DEMANIALI PER LA GESTIONE, CONSERVAZIONE E VALORIZZAZIONE DEL PARCO NAZIONALE DEL CIRCEO	10.000.000 0 10.000.000	0 0 10.000.000	10.000.000 10.000.000 20.000.000	10.000.000 10.000.000 20.000.000	0 0 0	10.000.000 10.000.000 20.000.000	0 0 0	10.000.000 10.000.000 20.000.000		
	TOTALE UNITA'	160.000.000 0 160.000.000	0 0 160.000.000	160.000.000 160.000.000 320.000.000	160.000.000 160.000.000 320.000.000	0 0 0	160.000.000 160.000.000 320.000.000	0 0 0	160.000.000 160.000.000 320.000.000		

XI LEGISLATURA — DISEGNI DI LEGGE E RELAZIONI — DOCUMENTI

1992	MINISTERO DELL'AGRICOLTURA E DELLE FORESTE		S P E S A				C O N S U M T I V O P E R C A P I T O L I			
	UNITA' 9	CONSISTENZA INIZIALE	VARIAZIONI	CONSISTENZA DEFINITIVA	SOMME PAGATE	SOMME RIMASTE DA PAGARE	TOTALE	ECONOMIE O MAGGIORI SPESE		
		(A)	(B)	C=A+B	(D)	(E)		G=C-F G=F-C		
	PREVENZIONE E REPRESSIONE FRODI	RESIDUI I GEN. (A)	(B)	C=A+B	(D)	(E)	F=D+E	P=L-O P=O-L		
		CP PREV. COMP.ZA (H)	(I)	L=H+I	(M)	(N)	O=H+N			
	DENOMINAZIONE	CS AUTORIZZ. CASSA (G)	(R)	S=Q+R	(T)	(T)	(T)	V=S-I V=I-S		
N U M.		T		RESIDUI 31 DIC. Z=E+N						
	RUBRICA 9 - PREVENZIONE E REPRESSIONE DELLE FRODI AGRO-ALIMENTARI	RS 7.520.896.409 CP 6.981.193.000 CS 8.103.434.000 T	0 745.026.000 2.272.595.000	7.520.896.409 7.224.219.000 10.376.029.000	2.658.146.848 2.894.161.523 5.532.308.371	2.512.470.948 2.843.725.802 5.356.196.750	5.150.617.796 5.737.887.325 5.532.308.371	2.370.278.613 1.486.331.875 4.843.720.629		
	CATEGORIA IV - ACQUISTO DI BENI E SERVIZI	RS 4.720.896.409 CP 6.981.193.000 CS 7.003.434.000 T	0 745.026.000 2.272.595.000	4.720.896.409 7.224.219.000 9.276.029.000	2.258.490.272 2.894.161.523 5.152.651.795	1.512.470.948 2.843.725.802 4.356.196.750	3.770.961.220 5.737.887.325 5.152.651.795	949.935.189 1.486.331.875 4.123.377.205		
5050	SPESE D'UFFICIO PER IL FUNZIONAMENTO DEGLI UFFICI PERIFERICI	RS 628.857.114 CP 1.500.000.000 CS 1.600.000.000 T	0 0 350.000.000	628.857.114 1.500.000.000 1.950.000.000	433.463.925 1.054.326.605 1.487.790.530	164.980.225 438.619.275 603.599.500	598.444.150 1.482.945.830 1.487.790.530	30.412.964 7.054.120 462.209.470		
5051	SPESE PER L'ACQUISTO E LA STAMPA DI PUBBLICAZIONI TECNICO-SCIENTIFICHE	RS 83.940.710 CP 100.000.000 CS 100.000.000 T	0 0 47.900.000	83.940.710 100.000.000 147.900.000	36.236.815 38.828.770 74.865.585	37.267.340 60.619.440 97.886.780	73.504.155 99.248.210 74.865.585	10.436.555 751.790 73.034.415		
5052	SPESE TELEFONICHE PER GLI UFFICI PERIFERICI	RS 221.989.490 CP 400.000.000 CS 400.000.000 T	0 0 80.000.000	221.989.490 400.000.000 480.000.000	84.974.850 240.295.270 325.270.120	89.667.940 145.704.750 233.372.670	174.642.790 384.000.000 325.270.120	47.346.700 16.000.000 154.729.880		
5053	MANUTENZIONE, NOLEGGIO ED ESERCIZIO DI MEZZI DI TRASPORTO	RS 491.160.763 CP 1.348.377.000 CS 1.348.377.000 T	0 0 0	491.160.763 1.348.377.000 1.348.377.000	226.400.255 578.404.479 804.804.734	245.667.088 325.749.846 571.376.934	472.027.343 904.154.325 804.804.734	19.135.420 464.222.675 543.572.266		
5050:	DELLA SOMMA DELLA COLONNA G SONO PERENTE AGLI EFFETTI AMMINISTRATIVI	L. 66550								
5052:	DELLA SOMMA DELLA COLONNA G SONO PERENTE AGLI EFFETTI AMMINISTRATIVI	L. 1691850G								

XI LEGISLATURA — DISEGNI DI LEGGE E RELAZIONI — DOCUMENTI

1992		MINISTERO DELL'AGRICOLTURA E DELLE FORESTE			S P E S A				CONSUNTIVO PER CAPITOLI			
N U n.	UNITA' 9 PREVENZIONE E REPRESSIONE FRUDDI	CONSISTENZA INIZIALE		VARIAZIONI	CONSISTENZA DEFINITIVA		SOMME PAGATE	SOMME RIMASTE DA PAGARE	TOTALE	ECONOMIE O MAGGIORI SPESE		
		RS RESIDUI I GEN. (A)	CP PREV. COMP.ZA (H)		C=A+B	L=H+I				I=J	F=O+E	G=C-F G=F-C
DENOMINAZIONE		AUTORIZ. CASSA (R)		(B)	S=Q+R	(I)	(N)	(T)	(T)			
		T		RESIDUI 31 DIC. Z-E+H								
5054	SPESE PER L'ATTUAZIONE DI CORSI DI PREPARAZIONE, FORMAZIONE, AGGIORNAMENTO E PERFEZIONAMENTO DEL PERSONALE. PARTECIPAZIONE ALLE SPESE PER CORSI INDETTI DA ENTI, ISTITUTI ED AMMINISTRAZIONI VARIE	RS 55.820.000	CP 71.913.000	4.860.000	0	55.820.000	0	25.000.000	25.000.000	30.820.000	71.913.500	
5055	SPESE PER CONVENZIONI CON ISTITUTI DI RICERCA E DI SPERIMENTAZIONE AGRARIA, ISTITUTI UNIVERSITARI ED ISTITUTI PUBBLICI	RS 112.868.000	CP 800.000.000	38.166.000	0	112.868.000	0	581.528.700	619.694.700	112.868.000	218.471.300	
5056	ANTICIPAZIONI DI SPESE PER LA CUSTODIA DI BENI SOTTOPOSTI A SEMESTRO	RS >>	CP 50.000.000	0	0	>>	0	>>	>>	>>	>>	
5057	SPESE PER LA MANUTENZIONE E LA GESTIONE DELLA RETE DI SISTEMI DI ELABORAZIONE DATI	RS 34.606.423	CP 30.000.000	18.600.000	0	34.606.423	10.835.470	12.274.118	25.109.888	11.496.855	1.400.000	
5058	SPESE PER LE ANALISI DI REVISIONE	RS 215.660.057	CP 600.000.000	0	0	215.660.057	135.062.900	71.765.985	206.826.885	8.833.172	353.000.000	
5059	SPESE PER L'ACQUISTO E LA MANUTENZIONE DELLE ATTREZZATURE DI LABORATORIO	RS 1.074.401.320	CP 1.500.000.000	800.000.000	0	1.074.401.320	746.450.732	290.055.362	1.036.486.094	37.915.226	7.185.500	
5054: DELLA SOMMA DELLA COLONNA G SONO PERENTE AGLI EFFETTI AMMINISTRATIVI L. 820000												
5055: LA SOMMA DELLA COLONNA G E' PERENTA AGLI EFFETTI AMMIN.												
5058: LA SOMMA DELLA COLONNA G E' PERENTA AGLI EFFETTI AMMIN.												

XI LEGISLATURA — DISEGNI DI LEGGE E RELAZIONI — DOCUMENTI

1992		MINISTERO DELL'AGRICOLTURA E DELLE FORESTE			SPESA			CDNSUNTIYO PER CAPITOLI		
N U M.	UNITA' 9	CONSISTENZA INIZIALE		VARIAZIONI	CONSISTENZA DEFINITIVA	SOMME PAGATE		SOMME RIMASTE DA PAGARE	TOTALE	ECONOMIE O MAGGIORI SPESE
		RS RESIDUI I GEN. (A)	CP PREV. COMP.ZA (H)			(B I)	(C+A+B)			
		CS AUTORIZ. CASSA (G)		(I I)	(L+H+I)	(M I)		(N I)	(O=M+N)	P=L-O P=O-L
		T		(R I)	(S+Q+R)	(T I)		RESIDUI 31 DIC. Z=F+H	(U I)	V=S-T V=T-S
5061	PREVENZIONE E REPRESSIONE FRODI	RS 6.614.510	0	0	6.614.510	2.397.220	3.811.650	6.208.870	405.640	
		CP 35.957.000	0	0	35.957.000	4.823.850	0	4.823.850	31.133.170	
		T 35.957.000	0	0	35.957.000	7.221.050	3.811.650	7.221.050	28.755.950	
5062	DENOMINAZIONE	RS 17.228.492	0	0	17.228.492	4.459.525	0	16.805.775	17.228.492	
		CP 44.946.000	0	0	44.946.000	4.459.525	12.346.250	28.140.225	28.140.225	
		CS 44.946.000	0	0	44.946.000	4.459.525	12.346.250	4.459.525	40.486.475	
		T 191.145.000	0	0	191.145.000	522.791.950	514.074.630	757.109.580	188.064.505	
5064	SPESA PER PROGRAMMI RIVOLTI ALLA FORMAZIONE PROFESSIONALE ED ALL'AGGIORNAMENTO - ANCHE MEDIANTE L'ACQUISTO E LA STAMPA DI PUBBLICAZIONI TECNICHE-SCIENTIFICHE - DEL PERSONALE DELL'ISPettorato CENTRALE REPRESSIONE FRODI ADDETTO AI COMPITI DI VIGILANZA ESTERNA ED ALLE ATTIVITA' DI CONTROLLO	RS 945.174.085	0	0	945.174.085	17.764.510	234.317.650	234.317.650	188.064.505	
		CP >>	300.000.000	300.000.000	300.000.000	17.764.510	279.757.000	297.521.510	2.478.490	
		CS 191.145.000	650.000.000	650.000.000	841.145.000	540.556.460	514.074.630	540.556.460	300.588.540	
		T 400.058.570	0	0	400.058.570	19.263.880	262.205.610	281.469.490	118.569.080	
5065	ACQUISTO, MANUTENZIONE, NOLEGGIO ED ESERCIZIO DI AUTOMEZZI PER LO SVILUPPO DELLE ATTIVITA' ISPETTIVE DI VIGILANZA ESTERNE E DI CONTROLLO PER LA PREVENZIONE E LA REPRESSIONE DELLE FRODI AGRO-ALIMENTARI IN ATTUAZIONE	RS >>	100.000.000	100.000.000	100.000.000	35.262.240	36.547.760	71.810.000	28.190.000	
		CP 77.147.000	100.000.000	100.000.000	177.147.000	54.526.120	298.753.370	54.526.120	122.620.880	
		T 400.058.570	0	0	400.058.570	19.263.880	262.205.610	281.469.490	118.569.080	

5066: DELLA SOMMA DELLA COLONNA G SONO PERENTE AGLI EFFETTI AMMINISTRATIVI L. 25659625

XI LEGISLATURA — DISEGNI DI LEGGE E RELAZIONI — DOCUMENTI

1992		MINISTERO DELL'AGRICOLTURA E DELLE FORESTE			SPESA			CONSUNTIVO PER CAPITOLI		
UNITA' 9	DENOMINAZIONE	CONSISTENZA INIZIALE	VARIAZIONI	CONSISTENZA DEFINITIVA	SOMME PAGATE	SOMME RIMASTE DA PAGARE	TOTALE	ECONOMIE O MAGGIORI SPESE		
		(A)	(B)	C=A+B	(D)	(E)	F=D+E	G=C-F G=F-C		
		RESIDUI 1 GEN.								
		(R)	(I)	L=H+I	(N)	(N)	O=M+N	P=L-O P=O-L		
		PREV. COMP.ZA	(R)	S=Q+R	(T)	RESIDUI 31 DIC.	(T)	V=S-T V=T-S		
		(R)				Z=E+N				
5066	SOPRATTUTTO DI PROGRAMMI SISTEMATICI PER INTERVENTI PIU' ASSIOMI E LOCALIZZATI SUL TERRITORIO NAZIONALE	391.884.600 >> 16.385.000	0 200.000.000 200.000.000	391.884.600 200.000.000 216.385.000	0 0 0	75.500.000 0 75.500.000	75.500.000 0 0	316.384.600 200.000.000 216.385.000		
5200	SPESE PER I SERVIZI PRESTATI DAL CORPO DELLA GUARDIA DI FINANZA E DALL'ARMA DEI CARABINIERI PER L'ATTUAZIONE DI PROGRAMMI DI ATTIVITA' DI CONTROLLO PER LA PREVENZIONE E LA REPRESSIONE DELLE FRODI NEL SETTORE AGRO-ALIMENTARE	40.652.275 >> 137.564.000	0 100.000.000 -16.951.000	40.652.275 100.000.000 120.633.000	40.652.275 75.609.095 114.241.370	0 0 0	40.652.275 75.609.095 114.241.370	0 26.390.905 6.391.650		
	CATEGORIA V - TRASFERIMENTI	2.800.000.000 >> 1.100.000.000	0 0 0	2.800.000.000 >> 1.100.000.000	379.656.576 >> 379.656.576	1.000.000.000 >> 1.000.000.000	1.379.656.576 >> 379.656.576	1.420.343.424 >> 720.343.424		

XI LEGISLATURA — DISEGNI DI LEGGE E RELAZIONI — DOCUMENTI

1992		MINISTERO DELL'AGRICOLTURA E DELLE FORESTE			SPESA			CONSUNTIVO PER CAPITOLI		
UNITA' 9	RS	CONSENSUA INIZIALE (A)	VARIAZIONI (B)	CONSISTENZA DEFINITIVA (C=A+B)	SOMME PAGATE (D)	SOMME RIMASTE DA PAGARE (E)	TOTALE (F=D+E)	ECONOMIE O MAGGIORI SPESE (G=C-F, G=F-C)		
PREVENZIONE E REPRESSIONE FRODI	CP	PREV. COMP.ZA (H)	(I)	L=H+I	(M)	(N)	(O=H+N)	P=L-O, P=O-L		
DENOMINAZIONE	CS	AUTORIZZ. CASSA (Q)	(R)	S=Q+R	(T)	(U)	(V=T-U)	V=S-T, V=T-S		
	T					RESIDUI 31 DIC. (Z=E+U)				
5500 CONFERIMENTO BORSE DI STUDIO PER IL COMPLETAMENTO DELLA FORMAZIONE SCIENTIFICA DI GIOVANI LAUREATI E DIPLOMATI NELLE DISCIPLINE CONCERNENTI L'ATTIVITA' ANALITICA E DI LABORATORIO DELL'ISPettorato CENTRALE REPRESSIONE FRODI	RS	2.800.000.000		2.800.000.000	379.656.576	1.000.000.000	1.379.656.576	1.420.343.424		
	CP	>>		>>	>>	>>	>>	>>		
	CS	1.100.000.000		1.100.000.000	379.656.576	1.000.000.000	379.656.576	720.343.424		
TOTALE UNITA'	RS	7.520.896.409		7.520.896.409	2.633.246.848	2.512.470.948	5.150.617.796	2.370.278.613		
	CP	6.481.195.000	743.026.000	7.224.219.000	2.894.161.523	2.843.725.802	5.757.887.325	1.486.331.675		
	CS	8.103.434.000	2.272.595.000	10.376.029.000	5.532.308.371	5.356.196.750	5.532.308.371	4.843.720.629		
	T									

XI LEGISLATURA — DISEGNI DI LEGGE E RELAZIONI — DOCUMENTI

1992	MINISTERO DELL'AGRICOLTURA E DELLE FORESTE			SPESA			CONSUNTIVO PER CAPIOLI		
	UNITA' 10	CONSISTENZA INIZIALE	VARIAZIONI	CONSISTENZA DEFINITIVA	SOMME PAGATE	SOMME RIMASTE DA PAGARE	TOTALE	ECONOMIE O MAGGIORI SPESE	
		(A)	(B)	(A+B)	(D)	(E)	F=0+E	G=C-F G=F-C	
	INTERVENTI DIVERSI	RESIDUI I GEN.							
		(H)	(I)	L=H+I	(N)	(N)	O=M+N	P=L-O P=O-L	
	DENOMINAZIONE	(Q)	(R)	S=Q+R	(T)	RESIDUI 31 DIC. Z=E-N	(T)	V=S-T V=T-S	
		RS		8.650.480	1.998.400	6.650.480	8.648.880	1.600	
		CP		915.000.000	897.679.855	2.859.025	900.518.880	14.481.120	
		CS	2.000.000	917.000.000	899.678.255	9.489.505	899.678.255	17.521.745	
		T							
		RS		8.650.480	1.998.400	6.650.480	8.648.880	1.600	
		CP		915.000.000	897.679.855	2.859.025	900.518.880	14.481.120	
		CS	2.000.000	917.000.000	899.678.255	9.489.505	899.678.255	17.521.745	
		T							
1253	CONTRIBUTI AD ENTI ED UFFICI NAZIONALI CHE SVOLGONO ATTIVITA' INTERESSANTI L'AGRICOLTURA	RS		2.000.000	1.998.400	0	1.998.400	1.600	
		CP		5.000.000	0	2.859.025	2.859.025	2.160.975	
		CS	2.000.000	7.000.000	1.998.400	2.859.025	1.998.400	5.001.600	
		T							
1254	CONTRIBUTO AL COMITATO NAZIONALE ITALIANO PER IL COLLEGAMENTO TRA IL GOVERNO ITALIANO E L'ORGANIZZAZIONE DELLE NAZIONI UNITE PER L'ALIMENTAZIONE E L'AGRICOLTURA	RS		>>	>>	>>	>>	>>	
		CP		550.000.000	549.999.200	0	549.999.200	800	
		CS		550.000.000	549.999.200	0	549.999.200	800	
		T							
1256	CONTRIBUTI AD ENTI ED UFFICI INTERNAZIONALI CHE SVOLGONO ATTIVITA' INTERESSANTI L'AGRICOLTURA	RS		6.650.480	0	6.650.480	6.650.480	0	
		CP		360.000.000	347.680.655	0	347.680.655	12.319.345	
		CS		360.000.000	347.680.655	0	347.680.655	12.319.345	
		T							
		RS		>>	>>	>>	>>	>>	
		CP		>>	>>	>>	>>	>>	
		CS		>>	>>	>>	>>	>>	
		T							
	RUBRICA 2 - AGRICOLTURA								

XI LEGISLATURA — DISEGNI DI LEGGE E RELAZIONI — DOCUMENTI

1992	MINISTERO DELL'AGRICOLTURA E DELLE FORESTE		S P E S A			C O N S U N T I V O P E R C A P I T O L I			
	UNITA' 12	CONSISTENZA INIZIALE	VARIAZIONI	CONSISTENZA DEFINITIVA	SOMME PAGATE	SOMME RIMASTE DA PAGARE	TOTALE	ECONOMIE O MAGGIORI SPESE	
		(A)	(B)	(C=A+B)	(D)	(E)	F=D+E	G=F-G	
		RESIDUI I BEN.						G=F-C	
		(H)							
		PREV. COMP.ZA	(I)	L=H+I	(M)	(N)	O=M+N	P=L-O	
		(G)			(T)			P=O-L	
			(R)	S=G+R			(U)	V=S-T	
						RESIDUI 31 DIC.		V=F-S	
						Z=E+H			
		RS	9.997.284.287		9.997.284.287	5.307.921.901	4.666.989.258	9.774.911.159	222.373.128
		CP	>>	2.500.000.000	2.500.000.000	0	2.500.000.000	2.500.000.000	0
		CS	4.740.000.000	1.894.000.000	6.634.000.000	5.307.921.901	6.966.989.258	5.307.921.901	1.326.078.099
		T							
		RS	9.997.284.287	0	9.997.284.287	5.307.921.901	4.666.989.258	9.774.911.159	222.373.128
		CP	>>	2.500.000.000	2.500.000.000	0	2.500.000.000	2.500.000.000	0
		CS	4.740.000.000	1.894.000.000	6.634.000.000	5.307.921.901	6.966.989.258	5.307.921.901	1.326.078.099
		T							
8600		RS	9.997.284.287	0	9.997.284.287	5.307.921.901	4.666.989.258	9.774.911.159	222.373.128
		CP	>>	2.500.000.000	2.500.000.000	0	2.500.000.000	2.500.000.000	0
		CS	4.740.000.000	1.894.000.000	6.634.000.000	5.307.921.901	6.966.989.258	5.307.921.901	1.326.078.099
		T							
		RS	14.498.364.987	0	14.498.364.987	7.191.207.511	4.666.989.258	11.658.196.789	2.840.168.218
		CP	>>	2.745.028.000	2.745.028.000	237.512.600	2.507.514.952	2.745.027.552	448
		CS	4.740.000.000	5.262.172.000	10.002.172.000	7.428.720.111	6.974.504.210	7.428.720.111	2.573.481.889
		T							
		RS	14.498.364.987	0	14.498.364.987	7.191.207.511	4.666.989.258	11.658.196.789	2.840.168.218
		CP	>>	2.745.028.000	2.745.028.000	237.512.600	2.507.514.952	2.745.027.552	448
		CS	4.740.000.000	5.262.172.000	10.002.172.000	7.428.720.111	6.974.504.210	7.428.720.111	2.573.481.889
		T							
		RS	14.498.364.987	0	14.498.364.987	7.191.207.511	4.666.989.258	11.658.196.789	2.840.168.218
		CP	>>	2.745.028.000	2.745.028.000	237.512.600	2.507.514.952	2.745.027.552	448
		CS	4.740.000.000	5.262.172.000	10.002.172.000	7.428.720.111	6.974.504.210	7.428.720.111	2.573.481.889
		T							
		RS	14.498.364.987	0	14.498.364.987	7.191.207.511	4.666.989.258	11.658.196.789	2.840.168.218
		CP	>>	2.745.028.000	2.745.028.000	237.512.600	2.507.514.952	2.745.027.552	448
		CS	4.740.000.000	5.262.172.000	10.002.172.000	7.428.720.111	6.974.504.210	7.428.720.111	2.573.481.889
		T							

XI LEGISLATURA — DISEGNI DI LEGGE E RELAZIONI — DOCUMENTI

1992	MINISTERO DELL'AGRICOLTURA E DELLE FORESTE				SPESA				CONSUNTIVO PER CAPITOLI					
	UNITA' 13	CONSISTENZA INIZIALE	VARIAZIONI	CONSISTENZA DEFINITIVA	SOMME PAGATE	SOMME RIMASTE DA PAGARE	TOTALE	ECONOMIE O MAGGIORI SPESE	ATTREZZATURE E IMPIANTI	RESIDUI 1 GEN.	PREV. COMP.ZA	AUTORIZ. CASSA	RESIDUI 31 DIC.	RESIDUI 31 DIC.
N U M.	RS CP CS T	(A)	(B)	(C=A+B)	(D)	(E)	(F=D+E)	G=C-F G=F-C	ATTREZZATURE E IMPIANTI	(A)	(H)	(I)	(J)	(K)
	DENOMINAZIONE	(Q)	(R)	(S=Q+R)	(T)	RESIDUI 31 DIC. Z=E-N	(U)	V=S-T V=T-S						
	RUBRICA 2 - AGRICOLTURA	1.614.799.467 >> 898.702.000	0 700.000.000 900.009.000	1.614.799.467 700.000.000 1.798.711.000	558.460.320 0 558.460.320	1.075.945.984 675.829.649 1.749.775.633	1.614.406.304 675.829.649 558.460.320	538.163 26.170.351 1.260.250.680						
	CATEGORIA X - BENI ED OPERE IMMOBILIARI A CARICO DIRETTO DELLO STATO	1.614.799.467 >> 898.702.000	0 700.000.000 900.009.000	1.614.799.467 700.000.000 1.798.711.000	558.460.320 0 558.460.320	1.075.945.984 675.829.649 1.749.775.633	1.614.406.304 675.829.649 558.460.320	538.163 26.170.351 1.260.250.680						
7222	SPESE PER IL POTENZIAMENTO STRUTTURALE, ANCHE ATTRAVERSO LA REALIZZAZIONE DI UNA STAZIONE DI AGRICOLTURA SPERIMENTALE, ED OPERATIVO DELL'UFFICIO CENTRALE DI ECOLOGIA AGRARIA E DI DIFESA DELLE PIANTE DA AVVERSITA' METEORICHE E DEL LABORATORIO CENTRALE DI IDROBIOLOGIA DA ACCREDITARE AGLI STESSI UFFICI SECONDO PROGRAMMI ANNUALI DI ATTIVITA' (MODIFICATA LA DENOMINAZIONE)	1.614.799.467 >> 898.702.000	0 700.000.000 900.009.000	1.614.799.467 700.000.000 1.798.711.000	558.460.320 0 558.460.320	1.075.945.984 675.829.649 1.749.775.633	1.614.406.304 675.829.649 558.460.320	538.163 26.170.351 1.260.250.680						
	RUBRICA 4 - MIGLIORAMENTI FONDIARI	25.302.185.670 >> 20.000.000.000	0 6.155.232.000 -6.844.768.000	25.302.185.670 6.155.232.000 13.155.232.000	6.951.956.335 155.229.750 7.107.186.085	15.184.598.588 6.000.000.000 21.184.598.588	22.136.354.923 6.155.229.750 7.107.186.085	1.165.830.747 2.250 6.048.045.915						
	CATEGORIA X - BENI ED OPERE IMMOBILIARI A CARICO DIRETTO DELLO STATO	25.302.185.670 >> 20.000.000.000	0 6.155.232.000 -6.844.768.000	25.302.185.670 6.155.232.000 13.155.232.000	6.951.956.335 155.229.750 7.107.186.085	15.184.598.588 6.000.000.000 21.184.598.588	22.136.354.923 6.155.229.750 7.107.186.085	1.165.830.747 2.250 6.048.045.915						

XI LEGISLATURA — DISEGNI DI LEGGE E RELAZIONI — DOCUMENTI

1992		MINISTERO DELL'AGRICOLTURA E DELLE FORESTE			SPESA			CONSUNTIVO PER CAPITOLI		
UNITA' 13		CONSENSENZA INIZIALE	VARIAZIONI	CONSENSENZA DEFINITIVA	SOMME PAGATE	SOMME RIMASTE DA PAGARE	TOTALE	ECONOMIE O MAGGIORI SPESE		
ATTREZZATURE E IMPIANTI		RS RESIDUI I GEN. (A)	IB)	C=4+B	(D)	(E)	F=D+E	6=C-F 5=F-C		
DENOMINAZIONE		CP PREV. COMP.ZA (H)	II)	L=H+I	(M)	(N)	O=M+N	P=L-O P=O-L		
		CS AUTORIZ. CASSA (Q)	IR)	S=Q+R	(T)	RESIDUI 31 DIC. Z=E+N	IT)	V=S-T V=T-S		
		T								
7411	SPESE PER IL COMPLETAMENTO DI IMPIANTI DI PARTICOLARE INTERESSE PUBBLICO PER LA RACCOLTA, CONSERVAZIONE, LAVORAZIONE, TRASFORMAZIONE E VENDITA DI PRODOTTI AGRICOLI E ZOOTECNICI EX ARTICOLO 10 DELLA LEGGE 27 OTTOBRE 1966, N. 910, COMPRESI I MAGGIORI ONERI PER LA REVISIONE DEI PREZZI CONTRATTUALI, NONCHE' PER LA REALIZZAZIONE D'INTERVENTI DIRETTI ALLA COSTITUZIONE DI CAPITALI INIZIALI DI DOTAZIONE	RS 18.302.185.670 >> CP 15.000.000.000 CS T	0 155.232.000 -6.844.768.000	18.302.185.670 155.232.000 8.155.232.000	6.906.068.375 155.229.750 7.061.298.125	10.367.490.310 0 10.367.490.310	17.273.558.685 155.229.750 7.061.298.125	1.028.626.985 2.250 1.093.933.875		
7413	PROGETTI DI INTERVENTI DIRETTI A FAVORIRE L'ADEGUAMENTO TECNOLOGICO DI IMPIANTI DI INTERESSE PUBBLICO PER LA RACCOLTA, CONSERVAZIONE, TRASFORMAZIONE E VENDITA DEI PRODOTTI AGRICOLI DI CUI ALLA LEGGE 27 OTTOBRE 1966 N. 910, ART. 10, IVI COMPRESI GLI ONERI PER IMPREVISTI RELATIVI AD OPERE COMPLETE NONCHE' INTERVENTI PER LA COSTITUZIONE DI CAPITALI DI DOTAZIONE DA PARTE DEGLI ORGANISMI GESTORI DEGLI IMPIANTI (MODIFICATA LA DENOMINAZIONE)	RS 5.000.000.000 >> CP 5.000.000.000 CS T	0 6.000.000.000 0	5.000.000.000 6.000.000.000 5.000.000.000	45.887.960 0 45.887.960	4.816.908.278 6.000.000.000 10.816.908.278	4.862.796.238 6.000.000.000 45.887.960	137.203.762 0 4.954.112.040		
	TOTALE UNITA'	RS 24.916.985.137 >> CP 20.898.702.000 CS T	0 6.855.232.000 -5.944.759.000	24.916.985.137 6.855.232.000 14.953.943.000	7.490.416.655 155.229.750 7.645.646.405	16.260.344.572 6.673.829.649 22.934.174.221	23.750.761.227 6.829.059.399 7.645.646.405	1.166.223.910 26.172.601 7.308.296.595		

7411: DELLA SOMMA DELLA COLONNA G
SONO PERENTE AGLI EFFETTI AMMINISTRATIVI
L. 728599657

XI LEGISLATURA — DISEGNI DI LEGGE E RELAZIONI — DOCUMENTI

1992		MINISTERO DELL'AGRICOLTURA E DELLE FORESTE			SPESA			CONSUNTIVO PER CAPITOLI		
N U M.	UNITA' 34	CONSENSENZA INIZIALE	VARIAZIONI	CONSENSENZA DEFINITIVA	SOMME PAGATE	SOMME RIMASTE DA PAGARE	TOTALE	ECONOMIE O MAGGIORI SPESE		
	ENTI E ISTITUTI DI RICERCA, INFORMAZIONE, SPERIMENTAZIONE E CONTROLLO	(A) RESIDUI I GEN.	(B)	C=4+B	(D)	(E)	F=0+E	G=C-F G=F-C		
	DEDENOMINAZIONE	(H) PREV. COMP.ZA	(I)	L=H+I	(M)	(N)	O=M+N	P=L-O P=O-L		
		(G) AUTORIZ. CASSA	(R)	S=Q+R	(T)	RESIDUI 31 DIC. Z=E+H	(U)	V=S-T V=T-S		
	RUBRICA 2 - AGRICOLTURA	684.607.863.921	0	684.607.863.921	209.390.872.925	555.946.205.150	665.357.078.055	19.270.785.866		
		1.500.000.000	31.801.617.000	35.301.617.000	3.865.650.700	29.457.742.596	33.301.593.296	25.704		
		510.111.856.000	-181.852.180.000	328.259.656.000	113.254.723.625	585.383.947.726	113.254.723.625	215.004.932.375		
	CATEGORIA XII - TRASFERIMENTI	684.607.863.921	0	684.607.863.921	109.390.872.925	555.946.205.150	665.357.078.055	19.270.785.866		
		1.500.000.000	31.801.617.000	35.301.617.000	3.865.650.700	29.457.742.596	33.301.593.296	25.704		
		510.111.856.000	-181.852.180.000	328.259.656.000	113.254.723.625	565.383.947.726	113.254.723.625	215.004.932.375		
7252	CONTRIBUTI A FAVORE DEGLI ISTITUTI DI RICERCA E DI SPERIMENTAZIONE AGRARIA PER L'ADEGUAMENTO E POTENZIAMENTO DELLE STRUTTURE IMMOBILIARI E DELLE ATTREZZATURE TECNICO-SCIENTIFICHE	6.244.641.670	0	6.244.641.670	366.279.985	2.985.522.045	3.351.802.030	2.892.859.640		
		1.500.000.000	0	1.500.000.000	0	1.500.000.000	1.500.000.000	0		
		2.907.374.000	0	2.907.374.000	366.279.985	4.485.522.045	366.279.985	2.541.094.015		
7240	CONTRIBUTI A FAVORE DEGLI ISTITUTI DI RICERCA E SPERIMENTAZIONE AGRARIA, ISTITUTI UNIVERSITARI O ALTRI ORGANISMI SPECIALIZZATI, PER PROGRAMMI FINALIZZATI E COORDINATI DI RICERCA DA ATTUARSI, ANCHE MEDIANTE L'ACQUISIZIONE O NESSA A DISPOSIZIONE DELLE NECESSARIE ATTREZZATURE TECNICO-SCIENTIFICHE, SECONDO LE PRIORITA' STABILITE DALLA PROGRAMMAZIONE AGRICOLA NAZIONALE	105.500.702.490	0	105.500.702.490	14.016.741.260	86.906.501.085	100.923.042.345	4.577.660.145		
		>>	184.347.000	184.347.000	157.143.640	27.198.470	184.342.110	4.890		
		58.500.000.000	-19.835.663.000	38.664.337.000	14.173.884.900	86.953.499.555	14.173.884.900	24.510.462.100		
7241	CONTRIBUTI AGLI ISTITUTI DI RICERCA E SPERIMENTAZIONE AGRARIA PER L'ADEGUAMENTO E POTENZIAMENTO DELLE STRUTTURE IMMOBILIARI E DELLE ATTREZZATURE TECNICO-SCIENTIFICHE, NONCHE' PER IL CONFERIMENTO DI BORSE DI	13.021.832.160	0	13.021.832.160	2.922.484.060	9.081.244.750	12.003.728.810	1.018.203.350		
		>>	3.000.000.000	3.000.000.000	0	3.000.000.000	3.000.000.000	0		
		11.261.505.000	-500.000.000	10.761.505.000	2.922.484.060	12.081.244.750	2.922.484.060	7.859.020.940		
7252:	DELLA SOMMA DELLA COLONNA G SONO PERENTE AGLI EFFETTI AMMINISTRATIVI									
	L. 2888120555									
7240:	DELLA SOMMA DELLA COLONNA G SONO PERENTE AGLI EFFETTI AMMINISTRATIVI									
	L. 3951725300									

7241: DELLA SOMMA DELLA COLONNA G SONO PERENTE AGLI EFFETTI AMMINISTRATIVI L. 970352625

XI LEGISLATURA — DISEGNI DI LEGGE E RELAZIONI — DOCUMENTI

1992		MINISTERO DELL'AGRICOLTURA E DELLE FORESTE			S P E S A			C O N S U M T I V O P E R C A P I T O L I		
N U M.	UNITA' 14	CONSENSENZA INIZIALE	VARIAZIONI	CONSENSENZA DEFINITIVA	SOMME PAGATE	SOMME RIMASTE DA PAGARE	TOTALE	ECONOMIE O MAGGIORI SPESE		
	ENTI E ISTITUTI DI RICERCA, INFORMAZIONE, SPERIMENTAZIONE E CONTROLLO	(A)	(B)	C=A+B	(D)	(E)	F=D+E	G=C-F G=F-C		
	DENOMINAZIONE	RESIDUI 1. GEN. (A)	(B)	L=H+J	(M)	(N)	O=H+N	P=L-O P=O-L		
		PREV. COMP.ZA (H)	(I)	S=Q+R	(T)	RESIDUI 31 DIC. Z=E+N	(T)	V=S-T V=T-S		
7243	STUDIO PER IL COMPLETAMENTO DELLA FORMAZIONE SCIENTIFICA DI GIOVANI LAUREATI E DIPLOMATI NELLE DISCIPLINE INTERESSATE DAI PROGETTI DI RICERCA E SPERIMENTAZIONE AGRARIA	23.140.335.520 >>	9.000.000.000 16.935.515.000	23.140.335.520 9.000.000.000 24.506.260.000	15.506.258.400 0 15.506.258.400	6.924.007.780 9.000.000.000 15.924.007.780	22.430.266.180 9.000.000.000 15.506.258.400	710.067.340 0 9.000.001.600		
7244	CONTRIBUTI PER LA REALIZZAZIONE DI UN PROGRAMMA NAZIONALE DI LOTTA FITOPATOLOGICA INIEGRATA DA AIUTARE ANCHE IN COFINANZIAMENTO CON LE REGIONI	4.667.589.520 >>	1.000.000.000 2.159.611.000	4.667.589.520 1.000.000.000 5.167.590.000	2.181.476.880 0 2.181.476.880	2.543.656.320 1.000.000.000 3.543.656.320	4.525.133.200 1.000.000.000 2.181.476.880	142.456.320 0 986.113.120		
7246	CONTRIBUTI AD ENTI, ASSOCIAZIONI, ORGANISMI SPECIALIZZATI PER LA REALIZZAZIONE DI PROGRAMMI O DI ATTIVITA' CONNESSI CON L'APPLICAZIONE DEGLI "ACCORDI DI PROGRAMMA NEL SETTORE DELL'INFORMAZIONE E DELLA PROMOZIONE DELLE TECNOLOGIE AVANZATE" SOTTOSCRITTI TRA IL MINISTERO DELL'AGRICOLTURA E DELLE FORESTE ED IL MINISTRO PER GLI INTERVENI STRAORDINARI NEL MEZZOGIORNO O TRA QUESTI E LE REGIONI (CAPITOLO SOPPRESSO)	>> >> 4.250.000.000	0 0 -4.250.000.000	>> >> >>	>> >> >>	>> >> >>	>> >> >>	>> >> >>		
7244	DELLA SOMMA DELLA COLONNA G SONO PERENTE AGLI EFFETTI AMMINISTRATIVI L.									

XI LEGISLATURA — DISEGNI DI LEGGE E RELAZIONI — DOCUMENTI

1992		MINISTERO DELL'AGRICOLTURA E DELLE FORESTE			S P E S A				CONSUNTIVO PER CAPITOLI		
N U M.	UNITA' 14	CONSISTENZA INIZIALE	VARIAZIONI	CONSISTENZA DEFINITIVA	SOMME PAGATE	SOMME RIMASTE DA PAGARE	TOTALE	ECONOMIE O MAGGIORI SPESE			
	ENTI E ISTITUTI DI RICERCA, INFORMAZIONE, SPERIMENTAZIONE E CONTROLLO	(A) RESIDUI I GEN.	(B)	C=+B	(D)	(E)	F=D+E	G=C-F G=F-C			
		(H) PREV. COMP.ZA	(I)	L=H+I	(M)	(N)	O=M+N	P=L-O P=O-L			
	DENOMINAZIONE	(Q) AUTORIZ. CASSA	(R)	S=Q+R	(T)	(U)	(V)	W=S-T W=T-S			
						RESIDUI 31 DIC. Z=E+N					
	REALIZZAZIONE DI INVESTIMENTI MATERIALI E IMMATERIALI ESCLUSA L'ATTIVITA' PROMOZIONALE AI FINI DELLO SVILUPPO DELL'ATTIVITA' DI TRASFORMAZIONE E DI COMMERCIALIZZAZIONE DEI PRODOTTI AGRICOLI E ZOOTECNICI IN RELAZIONE ALLE POSSIBILITA' OFFERTE DAL MERCATO, NONCHE' PER LA DEFINIZIONE DEI PROCEDIMENTI AMMINISTRATIVI ANCORA PENDENTI RELATIVI A PROGETTI DI SOLI INVESTIMENTI IN APPLICAZIONE DELL'ART. 4, COMMA 3, LETT. C) DELLA LEGGE N. 752/86 (MODIFICATA LA DENOMINAZIONE)										
7265	CONTRIBUTI PER LA COSTITUZIONE ED IL FUNZIONAMENTO AMMINISTRATIVO DELLE UNIONI NAZIONALI COSTITUITE DA ASSOCIAZIONI DI PRODUTTORI AGRICOLI	4.550.008.800 >> 2.800.000.000	0 5.000.000.000 6.750.009.000	4.550.008.800 5.000.000.000 9.550.009.000	2.088.803.000 0 2.088.803.000	2.246.008.200 5.000.000.000 7.246.008.200	4.334.811.200 5.000.000.000 2.088.803.000	215.197.600 0 7.461.206.000			
7265	CONTRIBUTI A FAVORE DI COOPERATIVE E LORO CONSORZI PER LA ACQUISIZIONE, LA REALIZZAZIONE, L'AFFIDAMENTO ED IL POTENZIAMENTO DI IMPIANTI PER LA RACCOLTA, LA CONSERVAZIONE, LA LAVORAZIONE, LA TRASFORMAZIONE E LA COMMERCIALIZZAZIONE DI PRODOTTI AGRICOLI, ZOOTECNICI ED ITTICI AVENTI RILEVANZA NAZIONALE (NUOVA ISTITUZIONE)	10.776.081 >> >>	0 452.189.000 462.966.000	10.776.081 452.189.000 462.966.000	0 450.830.400 450.830.400	10.776.081 1.356.566 12.132.647	10.776.081 452.186.966 450.830.400	0 2.034 12.135.600			

XI LEGISLATURA — DISEGNI DI LEGGE E RELAZIONI — DOCUMENTI

1992		MINISTERO DELL'AGRICOLTURA E DELLE FORESTE			SPESA			CONSUNTIVO PER CAPITOLI		
N	U	M.	UNITA' 14	CONSENSUA INIZIALE (A)	VARIAZIONI (B)	CONSENSUA DEFINITIVA (C=A+B)	SOMME PAGATE (D)	SOMME RIMASTE DA PAGARE (E)	TOTALE (F=D+E)	ECONOMIE O MAGGIORI SPESE (G=C-F, G=F-C)
			ENTI E ISTITUTI DI RICERCA, INFORMAZIONE, SPERIMENTAZIONE E CONTROLLO	RESIDUI 31 GEN. (A)	(B)	C=A+B	(D)	(E)	F=D+E	G=C-F G=F-C
			DENOMINAZIONE	PREV. COMP.ZA (H)	(I)	L=H+I	(M)	(N)	O=M+N	P=L-O P=D-L
				AUTORIZ. CASSA (Q)	(R)	S=Q+R	(T)	RESIDUI 31 DIC. Z=E+N	(U)	V=S-T V=T-S
			COMMERCIALIZZAZIONE DI PRODOTTI AGRICOLI, ZOOTECNICI ED ITTICI REALIZZATI A TOTALE CARICO DELLO STATO; CONCORSI NEGLI INTERESSI SUI PRESTITI DI CONDUZIONE CONTRATTI DA COOPERATIVE A CARATTERE NAZIONALE, NONCHE' SUI PRESTITI CONTRATTI DALLE COOPERATIVE E CONSORZI DI COOPERATIVE CHE GESTISCONO IMPIANTI DI TRASFORMAZIONE E							
			COMMERCIALIZZAZIONE DI PRODOTTI AGRICOLI, ZOOTECNICI ED ITTICI PER LA CORRESPONSIONE DI ANTICIPAZIONI AI SOCI CONFERENTI, CONTRIBUTI INTESI A PROMUOVERE E SOSTENERE LA COOPERAZIONE A CARATTERE NAZIONALE, SPECIE PER LA FORMAZIONE DI QUADRI DIRIGENTI DI COOPERATIVE E LA COSTITUZIONE DI CONSORZI DI COOPERATIVE (NUOVA ISTITUZIONE)							
7269			REISCRIZIONE DI RESIDUI PASSIVI PERENTI RELATIVI A: CONTRIBUTI A FAVORE DI ENTI ED ORGANISMI A CARATTERE ASSOCIATIVO PER INIZIATIVE NAZIONALI VOLTE ALLA VALORIZZAZIONE DELLA QUALITA' DEI PRODOTTI AGRICOLI E ZOOTECNICI. (NUOVA ISTITUZIONE)	>>	312.810.000	>>	>>	>>	>>	>>
				>>	312.810.000	312.810.000	312.807.765	0	312.807.765	2.235
				>>	312.810.000	312.810.000	312.807.765	0	312.807.765	2.235
7271			REISCRIZIONE DI RESIDUI PASSIVI PERENTI RELATIVI A: CONTRIBUTI A FAVORE DI CONSORZI DI COOPERATIVE O DI CONSORZI APPOSTAMENTE COSTITUITI A PREVALENTE INTERESSE PUBBLICO	>>	603.844.000	>>	>>	>>	>>	>>
				>>	603.844.000	603.844.000	0	603.843.460	603.843.460	540
				>>	603.844.000	603.844.000	0	603.843.460	603.843.460	603.844.000

XI LEGISLATURA — DISEGNI DI LEGGE E RELAZIONI — DOCUMENTI

1992		MINISTERO DELL'AGRICOLTURA E DELLE FORESTE			S P E S A			C O N S U M T I V O P E R C A P I T O L I		
N	U	M.	UNITA' 14	CONSISTENZA INIZIALE	VARIAZIONI	CONSISTENZA DEFINITIVA	SOMME PAGATE	SOMME RIMASTE DA PAGARE	TOTALE	ECONOMIE O MAGGIORI SPESE
				(A) RESIDUI 1 GEN.	(B)	C=A+B	(D)	(E)	F=D+E	G=C-F G=F-C
				(N) PREV. COMP.ZA	(I)	L=H+I	(M)	(N)	O=M+N	P=L-O P=O-L
			DENOMINAZIONE	(Q) AUTORIZ. CASSA	(R)	S=Q+R	(T)	RESIDUI 31 DIC. Z=E+N	(T)	V=S-T V=T-S
			ENTI E ISTITUTI DI RICERCA, INFORMAZIONE, SPERIMENTAZIONE E CONTROLLO							
				RS						
				CP						
				CS						
				T						
7272			PER L'ACQUISTO DI ATTREZZATURE PER IL TRASPORTO MARITTIMO DI PRODOTTI AGRICOLI, ZOOTECNICI E ITTICI, NONCHE' CONTRIBUTI AD ENTI E CONSORZI APPPOSITAMENTE COSTITUITI PER LA REALIZZAZIONE DI STABILIMENTI DI MACELLAZIONE IN ATTUAZIONE DELLA DELIBERA C.I.P.E. DEL 29.7.1980. (NUOVA ISTITUZIONE)	RS	8.782.158.255	0	3.964.571.805	3.791.762.890	7.756.334.695	1.025.823.560
				CP	>>	1.400.223.000	1.394.716.990	5.504.610	1.400.221.600	1.400
				CS	6.633.805.000	-499.777.000	5.559.288.795	3.797.267.500	5.259.288.795	774.739.205
				T						
7273			REISCRIZIONE DI RESIDUI PASSIVI PERENTI RELATIVI A CONTRIBUTI AD ENTI, ISTITUTI E SOCIETA' PER L'ATTUAZIONE DI INIZIATIVE A CARATTERE NAZIONALE CONCERNENTI LA REALIZZAZIONE DI UNA RETE AGRONOMICALE L'ATTUAZIONE DI PROGETTI PILOTA NEL CAMPO AGRICOLA E ZOOTECNICO, IVI COMPRESSE LE APPLICAZIONI ENERGETICHE, LO SVOLGIMENTO DI PROGRAMMI DI RICERCA NEL SETTORE DELL'AGRICOLTURA IVI COMPRESO L'ACQUISTO DELLE RELATIVE ATTREZZATURE IMMOBILIARI, TECNICO E SCIENTIFICHE, NONCHÉ PER L'ATTUAZIONE DI PROGRAMMI DI MEMORIZZAZIONE,	RS	>>	0	>>	>>	>>	>>
				CP	>>	60.370.000	60.367.090	0	60.367.090	2.910
				CS	>>	60.370.000	60.370.000	0	60.367.090	2.910
				T						
7274			DELLA SOMMA DELLA COLONNA 6 SONO PERENITE AGLI EFFETTI AMMINISTRATIVI							

L. 1025775430

XI LEGISLATURA — DISEGNI DI LEGGE E RELAZIONI — DOCUMENTI

1992	MINISTERO DELL' AGRICOLTURA E DELLE FORESTE				S P E S A				C O N S U M T I V O P E R C A P I T O L I								
	UNTA' 14	CONSISTENZA INIZIALE	VARIAZIONI	CONSISTENZA DEFINITIVA	SOMME PAGATE	SOMME RIMASTE DA PAGARE	TOTALE	ECONOMIE O MAGGIORI SPESE	ENTI E ISTITUTI DI RICERCA, INFORMAZIONE, SPERIMENTAZIONE E CONTROLLO	RESIDUI 1 GEN. (A)	(B)	C=A+B	(D)	(E)	F=D+E	G=C-F G=F-C	
N	CP	(H)	(I)	L=H+I	(M)	(N)	O=M+N	P=L-O P=O-L	CP	(H)	(I)	L=H+I	(M)	(N)	O=M+N	P=L-O P=O-L	
U	CS	(Q)	(R)	S=Q+R	(T)	(U)	(V)=T (W)=U-S	CS	(Q)	(R)	S=Q+R	(T)	(U)	(V)=T (W)=U-S	(X)=T-S	(Y)=T-S	
M.	T							T									
7277	RS	10.002.795.495	0	10.002.795.495	4.974.751.525	3.320.553.005	8.295.284.330	1.707.511.165	ELABORAZIONE ED UTILIZZAZIONE DEI DATI NEL SETTORE AGRICOLO E ZOOTECNICO. (NUOVA ISTITUZIONE)	>>		>>	>>		>>	>>	
	CP	>>	0	>>	>>	>>	>>	>>	CONTRIBUTI ALLE REGIONI ED ALLE PROVINCE AUTONOME PER LA REALIZZAZIONE DEI PROGRAMMI DI DIVULGAZIONE AGRICOLA DA ATTUARSI AI SENSI DELL'ARTICOLO 8 DEL REGOLAMENTO (CEE) N. 270/79, NONCHE' NELL'ARBITRIO DEL PROGRAMMA OPERATIVO PREVISTO DALL'OBBIETTIVO 1 DEL REGOLAMENTO (CEE) N. 2052/88.								
	CS	3.528.376.000	1.500.000.000	5.028.376.000	4.974.751.325	3.320.553.005	4.974.751.325	53.624.675									
7280	RS	10.355.799.500	0	10.355.799.500	3.250.540.750	6.879.897.450	10.130.438.200	205.356.300	CONTRIBUTI PER LO SVILUPPO, L'ORIENTAMENTO E IL SOSTEGNO DI PARTICOLARI PRODUZIONI VEGETALI ED ANIMALI, COMPRESA L'ACQUACOLTURA, ANCHE A TITOLO DI PROVVIDENZE STRAORDINARIE PER FRONTEGGIARE SITUAZIONI DI CRISI	>>	200.000.000	200.000.000	0	200.000.000	0	205.356.300	
	CP	>>	0	>>	0	0	0	0									
	CS	7.432.925.000	-1.900.000.000	5.532.925.000	3.250.540.750	7.079.897.450	3.250.540.750	2.282.384.250									
7281	RS	10.414.005.125	0	10.414.005.125	1.518.332.150	7.041.226.100	8.559.558.250	1.854.444.875	CONTRIBUTI PER INIZIATIVE DIRETTE AL POTENZIAMENTO DELLE ATTIVITA' E DELLE STRUTTURE CONNESSE ALLA PRODUZIONE, DISTRIBUZIONE E CONTROLLO ANCHE VARIETALE DEL MATERIALE DI MOLTIPLICAZIONE DELLE SPECIE VEGETALI DA REALIZZARE ANCHE ATTRAVERSO UN PIANO NAZIONALE COORDINATO E COFINANZIATO CON LE REGIONI; NONCHE' DI INIZIATIVE DIRETTE ALLA REALIZZAZIONE DI CENTRI FINALIZZATI ALLA CONSERVAZIONE DEL GERMOPLASMA E DI CAMPI DI ORIENTAMENTO VARIETALE IN COMPARTICIPAZIONE ANCHE FINANZIARIA CON LE REGIONI	>>	3.000.000.000	3.000.000.000	0	3.000.000.000	0	1.854.444.875	
	CP	>>	0	>>	0	0	0	0									
	CS	6.695.118.000	3.000.000.000	9.695.118.000	1.518.332.150	10.041.226.100	1.518.332.150	5.176.785.850									
7277:	DELLA SOMMA DELLA COLONNA G SONO PERENTE AGLI EFFETTI AMMINISTRATIVI																
	L. 14475460																
7281:	DELLA SOMMA DELLA COLONNA G SONO PERENTE AGLI EFFETTI AMMINISTRATIVI																
	L. 327903100																

XI LEGISLATURA — DISEGNI DI LEGGE E RELAZIONI — DOCUMENTI

1992		MINISTERO DELL' AGRICOLTURA E DELLE FORESTE			S P E S A			C O N S U M T I V O P E R C A P I T O L I		
UNITA' 14		CONSTENZA INIZIALE	VARIAZIONI	CONSISTENZA DEFINITIVA	SOMME PAGATE	SOMME RIMASTE DA PAGARE	TOTALE	ECONOMIE O MAGGIORI SPESE		
ENTI E ISTITUTI DI RICERCA, INFORMAZIONE, SPERIMENTAZIONE E CONTROLLO		(A) RESIDUI 1 GEN.	(B)	C=A+B	(D)	(E)	F=D+E	G=C-F	G=F-C	
		(H) PREV. COMP.ZA	(I)	L=H+I	(M)	(N)	O=M+N	P=L-O	P=O-L	
DENOMINAZIONE		(Q) AUTORIZ. CASSA	(R)	S=Q+R	(T)	RESIDUI 31 DIC.	(U)	V=S-T	V=U-S	
						Z=E+H				
7282	CONTRIBUTI A FAVORE DI ENTI ED ORGANISMI PARTICOLARMENTE RIVALIFICATI PER INIZIATIVE DI MISLORAMENTO E POTERZIAMENTO DEI CONTROLLI FITOPATOLOGICI DEI VEGETALI E PRODOTTI VEGETALI IN IMPORTAZIONE ED IN ESPORTAZIONE, COMPRESO IL POTERZIAMENTO E L'ADEGUAMENTO DELLE STRUTTURE E DELLE ATTREZZATURE TECNICI-SCIENTIFICHE	500.000.000 >> 1.147.191.000	451.746.000 -295.445.000	500.000.000 451.746.000 851.746.000	136.029.220 251.745.160 587.772.270	305.007.105 200.000.000 505.007.105	441.056.215 451.745.160 587.772.270	56.963.785 2.860 465.973.750		
7283	CONTRIBUTI A FAVORE DI COMITATI NAZIONALI, CONSORZI DI TUTELA, ALTRI ORGANISMI SPECIALIZZATI ED ORGANISMI A CARATTERE ASSOCIATIVO, PER LA REALIZZAZIONE DI PROGRAMMI DI TUTELA E VALORIZZAZIONE DELLE DENOMINAZIONI DI ORIGINE, DEI MARCHI DI QUALITA', DI SPECIFICITA' DEI PRODOTTI AGRICOLI, COMPRESSE LE INIZIATIVE DIRETTE A CONSOLIDARE ED ESTENDERE IL SISTEMA DELLE DENOMINAZIONI DI ORIGINE E DEI MARCHI (MODIFICATA LA DENOMINAZIONE)	20.140.862.256 >> 9.206.565.800	1.500.000.000 8.000.000.000	20.140.862.256 1.500.000.000 17.206.565.000	9.406.174.720 0 9.406.174.720	9.821.995.245 1.500.000.000 11.321.995.245	19.228.169.965 1.500.000.000 9.406.174.720	912.692.271 0 7.800.190.280		
7286	CONTRIBUTI PER L'ATTUAZIONE, A CURA DI ORGANISMI SPECIALIZZATI, DI PROGRAMMI DI ACQUISIZIONE E COMUNICAZIONE, MEDIANTE L'IMPiego DI MODERNE TECNOLOGIE, DELLE INFORMAZIONI INTERESSANTI LE ATTIVITA' AGRICOLE	13.596.040.890 >> 7.031.565.000	2.584.476.000	13.596.040.890 >> 9.596.041.000	4.167.759.795 >> 4.167.759.795	8.655.212.265 >> 8.655.212.265	12.802.952.060 >> 4.167.759.795	795.088.850 >> 5.428.501.205		
7283:	DELLA SOMMA DELLA COLONNA G SONO PERENITE AGLI EFFETTI AMMINISTRATIVI									
7286:	DELLA SOMMA DELLA COLONNA G SONO PERENITE AGLI EFFETTI AMMINISTRATIVI									

XI LEGISLATURA — DISEGNI DI LEGGE E RELAZIONI — DOCUMENTI

1992		MINISTERO DELL'AGRICOLTURA E DELLE FORESTE			S P E S A			C O N S U M T I V O P E R C A P I T O L I		
N U M.	DENOMINAZIONE	CONSISTENZA INIZIALE		VARIAZIONI	CONSISTENZA DEFINITIVA	SOMME PAGATE	SOMME RIMASTE DA PAGARE	TOTALE	ECONOMIE O MAGGIORI SPESE	
		(A)	(B)							(C=A+B)
	ENTI E ISTITUTI DI RICERCA, INFORMAZIONE, SPERIMENTAZIONE E CONTROLLO	RS RESIDUI I GEN. (A)	(B)		C=A+B	(D)	(E)	F=D+E	G=C-F S=F-C	
		CP PREV. COMP.ZA (H)	(I)		L=H+I	(M)	(N)	O=M+N	P=L-O P=O-L	
		CS AUTORIZ. CASSA (Q)	(R)		S=Q+R	(T)	RESTOUI SI DIC. Z=E+M	(U)	V=S-T V=T-S	
		T								
7287	QUOTA DI INTERVENTO ORDINARIO FINALIZZATO ALLA EROGAZIONE DI CONTRIBUTI ALLA COOPERAZIONE OPERANTE NEL MEZZOGIORNO NEI SETTORI BIEFICOLO-SACCARIFERO, CONSERVIERO E DELLA UTILIZZAZIONE DEI PRODOTTI AGRICOLI	RS 44.752.350,600 >> 15.000.000,000	0 0 5.000.000,000	0 0 5.000.000,000	44.752.350,600 >> 20.000.000,000	1.742.225,600 >> 1.742.225,600	42.990.101,400 >> 42.990.101,400	44.752.327,000 >> 1.742.225,600	3.600 >> 18.257.774,400	
7288	CONTRIBUTI PER INIZIATIVE A SOSTEGNO DELLE ASSOCIAZIONI RICONOSCIUTE DEI PRODUTTORI AGRICOLI E LORO UNIONI, ATTRAVERSO L'ACQUISIZIONE, REALIZZAZIONE E POTENZIAMENTO DI STRUTTURE DI CONCENTRAZIONE E VALORIZZAZIONE DELL'OFFERTA DI PRODOTTI AGRICOLI, CON PRIORITA' ALLE INIZIATIVE RIVOLTE A SVILUPPARE INNOVAZIONI DI PROCESSO E DI PRODOTTO, COMPRESI INTERVENTI DI RISANAMENTO	RS 1.762.500,000 >> 400.000,000	0 0 600.000,000	0 0 600.000,000	1.762.500,000 >> 1.000.000,000	664.963,000 >> 664.963,000	1.097.535,000 >> 1.097.535,000	1.762.498,000 >> 664.963,000	2.000 >> 355.037,000	
7289	CONTRIBUTI PER LA REALIZZAZIONE DI PROGRAMMI, A CURA DELLE UNIONI RICONOSCIUTE, DI RILEVAZIONE ED ELABORAZIONE DI DATI ED ELEMENTI INFORMATIVI CONCERNENTI I FENOMENI PRODUTTIVI E DI MERCATO NEI SETTORI MERCEOLOGICI DI RISPETTIVA COMPETENZA	RS 5.600.000,000 >> 600.000,000	0 0 5.000.000,000	0 0 5.000.000,000	5.600.000,000 >> 5.600.000,000	5.599.997,200 >> 5.599.997,200	0 >> 0	5.599.997,200 >> 5.599.997,200	2.800 >> 2.800	
7290	CONTRIBUTI PER LA DEFINIZIONE E REALIZZAZIONE ANCHE IN COFINANZIAMENTO CON LE REGIONI, DI UN PIANO NAZIONALE DI COORDINAMENTO PER I SERVIZI DI SVILUPPO AGRICOLO ANCHE ATTRAVERSO LA CREAZIONE O RISTRUTTURAZIONE DI CENTRI DI SERVIZIO CON PARTICOLARE RIFERIMENTO A QUELLI	RS 2.628.500,000 >> 1.481.200,000	0 0 500.000,000	0 0 500.000,000	2.628.500,000 >> 1.981.200,000	132.579,700 0 132.579,700	2.413.573,500 1.300.000,000 3.713.573,500	2.545.953,200 1.300.000,000 152.579,700	82.346,800 0 1.848.820,500	

XI LEGISLATURA — DISEGNI DI LEGGE E RELAZIONI — DOCUMENTI

1992		MINISTERO DELL'AGRICOLTURA E DELLE FORESTE			S P E S A			C O N S U N T I V O P E R C A P I T O L I				
UNITA' 14		CONSISTENZA INIZIALE	VARIAZIONI	CONSISTENZA DEFINITIVA	SOMME PAGATE	SOMME RIMASTE DA PAGARE	TOTALE	ECONOMIE O MAGGIORI SPESE				
		(A)	(B)	(C=4+B)	(D)	(E)	F=D+E	G=C-F G'-F'-C				
ENTI E ISTITUTI DI RICERCA, INFORMAZIONE, SPERIMENTAZIONE E CONTROLLO		RESIDUI I GEN.	(I)	L=H+I	(N)	(O=H+N)		P=L-O P'-O'-L				
		PREV. COMP.ZA	(R)	S=Q+R	(T)	(I)		V=S-T V'-T'-S				
DENOMINAZIONE		AUTORIZ. CASSA				RESIDUI 31 DIC. Z=E+H						
		(H)										
N U M.	RELATIVI ALLA DIVULGAZIONE AGRICOLA NONCHE' PER LA FORMAZIONE E L'AGGIORNAMENTO DEI DIVULGATORI AGRICOLI SECONDO QUANTO PREVISTO DAL REG. CEE 270/79 E SUCCESSIVE MODIFICAZIONI (MODIFICATA LA DENOMINAZIONE)											
	7291 CONTRIBUTI AD ENTI, ORGANISMI ED ASSOCIAZIONI PER INTERVENI VOLTI ALLA SALVAGUARDIA DELL'IMMAGINE E TUTELA ANCHE LEGALE, IN CAMPO INTERNAZIONALE, DELLA PRODUZIONE AGRICOLA E SVILUPPO A DENOMINAZIONE DI ORIGINE O TIPICA	2.485.050.000 >>	0 1.000.000.000 1.900.000.000	2.485.050.000 1.000.000.000 2.118.550.000	977.888.400 0 477.888.400	2.004.870.900 1.000.000.000 3.004.870.900	2.481.959.300 1.000.000.000 477.888.400	3.090.700 0 1.641.461.600				
	7292 CONTRIBUTI PER INIZIATIVE A SOSTEGNO DELLE ASSOCIAZIONI RICONOSCIUTE DEI PRODUTTORI AGRICOLI E LORO UNIONI, ATTRAVERSO L'ACQUISIZIONE, REALIZZAZIONE E POTENZIAMENTO DI STRUTTURE DI CONCENTRAZIONE E VALORIZZAZIONE DELL'OFFERTA DI PRODOTTI AGRICOLI, CON PRIORITA' ALLE INIZIATIVE RIVOLTE A SVILUPPARE INNOVAZIONI DI PROCESSO E DI PRODOTTO	25.643.256.000 >> 14.473.256.000	0 0 0	25.643.256.000 >> 14.473.256.000	2.308.309.600 >> 2.308.309.600	21.764.515.600 >> 21.764.515.600	24.072.825.200 >> 2.308.309.600	1.570.410.800 >> 12.164.926.400				
	7293 CONTRIBUTI PER LA REALIZZAZIONE DI PROGRAMMI, A CURA DELLE UNIONI RICONOSCIUTE DI RILEVAZIONE ED ELABORAZIONE DI DATI INCLUSO L'ACQUISTO DELLE NECESSARIE ATTREZZATURE, NONCHE' ELEMENTI INFORMATIVI RIGUARDANTI LE ASSOCIAZIONI DI PRODUTTORI AGRICOLI PER IL	5.590.697.400 >> 3.400.000.000	0 1.500.000.000 3.290.698.000	5.590.697.400 1.500.000.000 4.890.698.000	2.964.252.400 0 2.964.252.400	2.100.006.000 1.500.000.000 3.600.006.000	5.064.258.400 1.500.000.000 2.964.252.400	326.439.000 0 3.926.445.600				

XI LEGISLATURA — DISEGNI DI LEGGE E RELAZIONI — DOCUMENTI

1992		MINISTERO DELL'AGRICOLTURA E DELLE FORESTE			S P E S A			CONSUNTIVO PER CAPITOLI		
UNITA' 14	RS	RESIDUI I GEN. (A)	VARIAZIONI (B)	CONSISTENZA DEFINITIVA (C=A+B)	SOMME PAGATE (D)	SOMME RIMASTE DA PAGARE (E)	TOTALE (F=D+E)	ECONOMIE O MAGGIORI SPESE (G=C-F, G=F-C)		
ENTI E ISTITUTI DI RICERCA, INFORMAZIONE, SPERIMENTAZIONE E CONTROLLO	CP	PREV. COMP.ZA (H)	(I)	L=H+J	(K)	(N)	O=N+M	P=L-O, P=O-L		
DENOMINAZIONE	CS	AUTORIZ. CASSA (Q)	(R)	S=Q+R	(T)	(U)	(V)	V=S-T, V=T-S		
	T					RESIDUI 31 DIC. Z=U+V	(I)			
7294	RS CP CS T	68.229.622.715 >> 51.165.902.000	0 0 -13.236.279.000	66.229.622.715 >> 37.929.623.000	6.561.194.675 >> 8.561.194.675	59.085.401.995 >> 59.085.401.995	67.646.596.670 >> 8.561.194.675	583.026.045 >> 29.368.428.325		
CONTROLLO E L'ESATTA INDIVIDUAZIONE DELLE BASI SOCIALI E DELLE RELATIVE PRODUZIONI (MODIFICATA LA DENOMINAZIONE)										
CONTRIBUTI PER LA REALIZZAZIONE DI IMPIANTI DIMOSTRATIVI E PILOTA, DI CENTRI DI SERVIZIO E DI PARTICOLARI STRUTTURE AD ALTO CONTENUTO TECNOLOGICO - INNOVATIVO, DIRETTI A DIFFONDERE PRATICHE IN GRADO DI PROVOCARE RIDUZIONE DEI COSTI DI PRODUZIONE NEI PROCESSI DI VALORIZZAZIONE DELLA PRODUZIONE AGRICOLA E ZOOTECNICA NONCHE', PER LA REALIZZAZIONE DI PROGETTI A TECNOLOGIA AVANZATA										
RUBRICA 3 - TUTELA ECONOMICA DEI PRODOTTI AGRICOLI	RS CP CS T	52.192.520.500 >> 13.870.211.000	0 9.000.000.000 22.522.510.000	52.192.520.500 9.000.000.000 36.192.521.000	14.799.256.265 0 14.799.256.265	37.275.836.425 9.000.000.000 46.275.836.425	52.075.092.690 9.000.000.000 14.799.256.265	117.427.810 0 21.393.264.735		
CATEGORIA XII - TRASFERIMENTI	RS CP CS T	52.192.520.500 >> 13.870.211.000	0 9.000.000.000 22.522.510.000	52.192.520.500 9.000.000.000 36.192.521.000	14.799.256.265 0 14.799.256.265	37.275.836.425 9.000.000.000 46.275.836.425	52.075.092.690 9.000.000.000 14.799.256.265	117.427.810 0 21.393.264.735		
CONTRIBUTI AD ORGANISMI SPECIALIZZATI PER LO SVOLGIMENTO DI AZIONI PROMOZIONALI IN FAVORE DEI PRODOTTI AGRICO-ALIMENTARI SUI MERCATI ESTERI	RS CP CS T	52.192.520.500 >> 13.870.211.000	0 9.000.000.000 22.522.510.000	52.192.520.500 9.000.000.000 36.192.521.000	14.799.256.265 0 14.799.256.265	37.275.836.425 9.000.000.000 46.275.836.425	52.075.092.690 9.000.000.000 14.799.256.265	117.427.810 0 21.393.264.735		

XI LEGISLATURA — DISEGNI DI LEGGE E RELAZIONI — DOCUMENTI

1992		MINISTERO DELL'AGRICOLTURA E DELLE FORESTE			S P E S A			CONSUNTIVO PER CAPITOLI		
N U M.	UNITA' 14 ENTI E ISTITUTI DI RICERCA, INFORMAZIONE, SPERIMENTAZIONE E CONTROLLO	CONSISTENZA INIZIALE		VARIAZIONI	CONSISTENZA DEFINITIVA		SOMME PAGATE	SOMME RINASTE DA PAGARE	TOTALE	ECONOMIE O MAGGIORI SPESE
		RS RESIDUI I GEN. (A)	CP PREV. COMP.ZA (H)		RS RESIDUI I GEN. (A)	CP PREV. COMP.ZA (H)				
	DENOMINAZIONE	CS AUTORIZ. CASSA (G)	CS AUTORIZ. CASSA (G)	(I)	L=H+I	(N)	(M)	(N)	O=M+N	P=L-D P=0-L
		T	T	(R)	S=Q+R	(T)	(T)	(T)	(T)	V=S-T V=T-S
	RUBRICA 4 - MIGLIORAMENTI FONDIARI	RS 529.931.927.226	0	0	529.931.927.226	195.752.817.020	295.524.070.579	489.256.887.599	40.675.059.827	
		CP >>	2.125.045.000	2.125.045.000	2.125.045.000	1.751.501.055	373.543.240	2.125.044.275	725	
		CS 296.500.000.000	2.125.045.000	2.125.045.000	298.625.045.000	195.484.318.055	295.897.613.619	195.484.318.055	103.140.726.945	
	CATEGORIA XII - TRASFERIMENTI	RS 529.931.927.226	0	0	529.931.927.226	195.752.817.020	295.524.070.579	489.256.887.599	40.675.059.827	
		CP >>	2.125.045.000	2.125.045.000	2.125.045.000	1.751.501.055	373.543.240	2.125.044.275	725	
		CS 296.500.000.000	2.125.045.000	2.125.045.000	298.625.045.000	195.484.318.055	295.897.613.619	195.484.318.055	103.140.726.945	
7520	CONTRIBUTI A FAVORE DI COOPERATIVE E LORO CONSORZI, CON PREFERENZA PER QUELLE ADERENTI AD ASSOCIAZIONI DI PRODUTTORI RICONOSCIUTE O AD ALTRE NON AVENTI SCOPO DI LUCRO, PER L'ACQUISIZIONE, LA REALIZZAZIONE, L'AMMODERNAMENTO, IL POTENZIAMENTO E LA GESTIONE DI IMPIANTI, DI DIMENSIONE NAZIONALE O INTERREGIONALE, PER LA RACCOLTA, LAVORAZIONE, TRASFORMAZIONE E COMMERCIALIZZAZIONE DI PRODOTTI AGRICOLI. CONTRIBUTI PER PROGETTI PRESENTATI DA COOPERATIVE E LORO CONSORZI, AVENTI DIMENSIONE NAZIONALE O INTERREGIONALE, INSERITI NEI PROGRAMMI NAZIONALI DEL FEOGA - SEZIONE ORIENTAMENTO E NON POTUTI FINANZIARE A CARICO DI DETTO FONDO; CONTRIBUTI PER ATTIVITA' INTESA A PROMUOVERE E SOSTENERE LA COOPERAZIONE CON INIZIATIVE DI INTERESSE NAZIONALE SPECIE PER LA FORMAZIONE DEI RUAORI DIRIBENZIALI, LA REALIZZAZIONE DI PROGRAMMI	RS 529.931.927.226	0	0	529.931.927.226	195.752.817.020	295.524.070.579	489.256.887.599	40.675.059.827	
		CP >>	2.125.045.000	2.125.045.000	2.125.045.000	1.751.501.055	373.543.240	2.125.044.275	725	
		CS 296.500.000.000	2.125.045.000	2.125.045.000	298.625.045.000	195.484.318.055	295.897.613.619	195.484.318.055	103.140.726.945	
		T					RESIDUI 31 DIC. Z=E+N			

7520: DELLA SOPRA DELLA COLONNA 6
SONO PERENTE AGLI EFFETTI AMMINISTRATIVI
L. 55115504203

XI LEGISLATURA — DISEGNI DI LEGGE E RELAZIONI — DOCUMENTI

1992	MINISTERO DELL'AGRICOLTURA E DELLE FORESTE				S P E S A				CONSUNTIVO PER CAPITOLI							
	UNITA' 14	CONSENSENZA INIZIALE (A)	VARIAZIONI (B)	CONSENSENZA DEFINITIVA (A+B)	SOMME PAGATE (D)	SOMME RIMASTE DA PAGARE (E)	TOTALE (F=D+E)	ECONOMIE O MAGGIORI SPESE (G=C-F)	RS	RESIDUI I GEN. (A)	(B)	(A)	(D)	(E)	(F)	(G=C-F)
U	ENTI E ISTITUTI DI RICERCA, INFORMAZIONE, SPERIMENTAZIONE E CONTROLLO	(H)	(I)	(H+I)	(H)	(I)	(H+I)	(M)	(N)	(O)=H+N	(P=L-O)	(Q)=H+N	(R)	(S)	(T)	(U)=T-S
N.	DENOMINAZIONE	(Q)	(R)	(Q+R)	(S)	(T)	(Q+R)	(U)	(V=S-T)	(W)=S+U	(X=L-O)	(Y)=H+N	(Z)	(AA)	(AB)	(AC)=AA-AB
	RUBRICA 9 - PREVENZIONE E REPRESSIONE DELLE FRODI AGRICOLE-ALIMENTARI	3.950.868.565	0	3.950.868.565	0	0	3.950.868.565	0	0	0	0	0	0	0	0	0
	CATEGORIA XII - TRASFERIMENTI	>>	200.000.000	200.000.000	200.000.000	200.000.000	200.000.000	200.000.000	200.000.000	200.000.000	200.000.000	200.000.000	200.000.000	200.000.000	200.000.000	0
		1.263.838.000	1.400.000.000	2.663.838.000	1.400.000.000	1.400.000.000	2.663.838.000	2.043.103.395	971.745.080	2.043.103.395	971.745.080	2.043.103.395	971.745.080	2.043.103.395	2.043.103.395	620.734.605
8800	CONTRIBUTI AGLI ISTITUTI INCARICATI DELLE ANALISI DI REVISIONE PER L'ACQUISTO DI ATTREZZATURE SCIENTIFICHE	3.950.868.565	0	3.950.868.565	0	0	3.950.868.565	0	0	0	0	0	0	0	0	0
		>>	200.000.000	200.000.000	200.000.000	200.000.000	200.000.000	200.000.000	200.000.000	200.000.000	200.000.000	200.000.000	200.000.000	200.000.000	200.000.000	0
		1.263.838.000	1.400.000.000	2.663.838.000	1.400.000.000	1.400.000.000	2.663.838.000	2.043.103.395	971.745.080	2.043.103.395	971.745.080	2.043.103.395	971.745.080	2.043.103.395	2.043.103.395	620.734.605
	TOTALE UNITA'	1.270.683.180.212	0	1.270.683.180.212	0	0	1.270.683.180.212	0	0	0	0	0	0	0	0	0
		>>	43.128.188.000	44.628.188.000	44.628.188.000	44.628.188.000	44.628.188.000	44.628.188.000	44.628.188.000	44.628.188.000	44.628.188.000	44.628.188.000	44.628.188.000	44.628.188.000	44.628.188.000	0
		821.745.865.000	-156.003.299.000	665.742.566.000	-156.003.299.000	-156.003.299.000	665.742.566.000	325.561.401.340	928.530.667.944	325.561.401.340	928.530.667.944	325.561.401.340	928.530.667.944	325.561.401.340	325.561.401.340	340.161.184.660

XI LEGISLATURA — DISEGNI DI LEGGE E RELAZIONI — DOCUMENTI

1992		MINISTERO DELL'AGRICOLTURA E DELLE FORESTE			SPESA			CONSUNTIVO PER CAPITOLI		
N U M.	UNTA' 15	CONSENSUA INIZIALE	VARIAZIONI	CONSENSUA DEFINITIVA	SOMME PAGATE	SOMME RIMASTE DA PAGARE	TOTALE	ECONOMIE O MAGGIORI SPESE		
		(A)	(B)	C=A+B	(D)	(E)	F=D+E	G=C-F G=F-C		
	BONIFICA, MIGLIORAMENTO E SVILUPPO FONDARIO	RESIDUI I GEN. (H)	(I)	L=H+I	(N)	(O)	O=M+N	P=L-O P=O-L		
	DENOMINAZIONE	PREV. COMP.ZA (H)	(I)	L=H+I	(N)	(O)	O=M+N	V=S-T V=T-S		
		AUTORIZ. CASSA (Q)	(R)	S=Q+R	(T)	(U)	(T)			
						RESIDUI 31 DIC. Z=E+N				
		1.873.487.494,212	0	1.873.487.494,212	122.504.251,715	1.430.881.809,395	1.553.386.061,110	320.101.433,102		
		813.300.217,000	431.214,155,000	1.244.514,372,000	304,104,735,215	937,195,953,030	1.241.300,688,245	5.213,681,755		
		1.014,439,519,000	501,756,696,000	1.516,176,215,000	426,608,986,930	2.368,077,762,425	926,608,986,930	1.089,567,228,070		
		268.581.155	0	268.581.155	267.773.410	805.745	268.579.155	2.000		
		>>	281.079.000	281.079.000	281.074,620	0	281.074,620	4,380		
		>>	549.661.000	549.661.000	548.848,030	805,745	548.848,030	812,970		
		>>	268.582.000	268.582.000	267.773,410	805,745	268.579,155	2.000		
		>>	0	0	>>	>>	>>	>>		
		>>	268.582.000	268.582.000	267.773,410	805,745	267.773,410	808,590		
7404	REISCRIZIONE DI RESIDUI PASSIVI PERENTI RELATIVI A SPESE PER LA SISTEMAZIONE, L'AMMODERNAMENTO E MIGLIORAMENTO DELLA VIABILITA' INTERPODERALE, VICINALE E DI COMUNICAZIONE MINORE AI FINI DEL RIPRISTINO DELL'EFFICIENZA DELLA VIABILITA' RURALE, DANNEGGIATA DAI TERREMOTI DEL GENNAIO 1966, NELLE PROVINCE DI ABRIGENITO, PALERMO E TRAPANI (NUOVA ISTITUZIONE I)	>>	281.079.000	281.079.000	>>	>>	>>	>>		
7407	REISCRIZIONE DI RESIDUI PASSIVI PERENTI RELATIVI A SPESE PER GLI INTERVENTI DI RIPARAZIONE, RICOSTRUZIONE E MIGLIORAMENTO DELLE OPE-RE DI COMPETENZA STATALE NEI TERRITORI COLPITI DAI TERREMOTI DEL NOVEMBRE 1980 E FEBBRAIO 1981. (NUOVA ISTITUZIONE I)	>>	281.079.000	281.079.000	>>	>>	>>	>>		
		>>	281.079.000	281.079.000	281.074,620	0	281.074,620	4,380		
		>>	281.079.000	281.079.000	281.074,620	0	281.074,620	4,380		

XI LEGISLATURA — DISEGNI DI LEGGE E RELAZIONI — DOCUMENTI

1992		MINISTERO DELL'AGRICOLTURA E DELLE FORESTE			S P E S A			CONSUNTIVO PER CAPITOLI			
UNITA' 15	CONSENSIENZA INIZIALE	VARIAZIONI	CONSENSIENZA DEFINITIVA	SORME PAGATE	SORME RIMASTE DA PAGARE	TOTALE	ECONOMIE O MAGGIORI SPESE				
RS	RESTIUI 1 GEN. (A)	(B)	C=A+B	(D)	(E)	F=D+E	B=C-F G=F-C				
CP	PREV. COMP.ZA (H)	(I)	L=H+I	(M)	(N)	O=M+N	P=L-O P=O-L				
CS	AUTORIZZ. CASSA (Q)	(R)	S=Q+R	(T)	RESIUI 31 DIC. Z=E+N	(U)	V=S-T V=U-S				
N U M.											
7437	CONCORSO NEGLI INTERESSI SUI MUTUI PER L'ACQUISTO DI FONDI RUSTICI IDONEI ALLA FORMAZIONE DELLA PICCOLA PROPRIETA' CONTADINA (NUOVA ISTITUZIONE)	RS CP CS T	420.886.790 >> >>	0 250.000.000 670.887.000	420.886.790 250.000.000 670.887.000	0 0 0	420.882.790 250.000.000 670.882.790	4.000 0 670.887.000	420.882.790 250.000.000 670.882.790	4.000 0 670.887.000	
7442	SOMMA DA ASSEGNARE ALLE REGIONI, PER LA CONCESSIONE DEI CONTRIBUTI, A FAVORE DEI PRODUTTORI AGRICOLI E ZOOTECNICI COMPRESI QUELLI AGRICOLI - PASTORALI, DEGLI ORGANISMI COOPERATIVI E DELLE ASSOCIAZIONI DI PRODUTTORI RICONOSCIUTE, E DEI CONSORZI DI BONIFICA, DI BONIFICA E DI IRRIGAZIONE E DEGLI ENTI IRRIGUI, DI CUI AGLI ARTICOLI 3, 6 E 7 DEL D.L. N. 367/90 CONVERTITO CON MODIFICAZIONI NELLA LEGGE N. 51/91 (NUOVA ISTITUZIONE)	RS CP CS T	>> >> >>	0 143.763.000.000 143.763.000.000	>> 143.763.000.000 143.763.000.000	>> 0 0	>> 143.763.000.000 143.763.000.000	>> 0 143.763.000.000	>> 143.763.000.000 143.763.000.000	>> 0 143.763.000.000	
7445	SOMME DA ASSEGNARE ALLE REGIONI PER LA CONCESSIONE DI CONTRIBUTI UNA TANTUM A FAVORE DI AZIENDE OLIVICOLE E VITICOLE DEL MEZZOGIORNO (ART. 2, COMMA 2, DEL D. L. N. 367/90 CONVERTITO CON MODIFICAZIONI NELLA LEGGE N. 51 /91) (NUOVA ISTITUZIONE)	RS CP CS T	>> >> >>	0 1.541.000.000 1.541.000.000	>> 1.541.000.000 1.541.000.000	0 0 0	>> 1.541.000.000 1.541.000.000	>> 0 1.541.000.000	>> 1.541.000.000 1.541.000.000	>> 0 1.541.000.000	
7446	CONCORSO NEGLI INTERESSI SUI MUTUI INTEGRATIVI CONTRATTI PER LE OPERE E GLI IMPIANTI DI INTERESSE COLLETTIVO, NONCHE' PER LA COSTRUZIONE, L'AMPLIAMENTO E L'AMMODERNAMENTO DI IMPIANTI E RELATIVE	RS CP CS T	59.821.222.134 23.400.000.000 50.000.000.000	0 0 0	59.821.222.134 23.400.000.000 50.000.000.000	3.559.021.200 25.647.324.105 29.206.345.305	50.688.995.303 0 50.688.995.303	5.573.205.631 +2.247.324.105 20.793.654.695	54.248.016.503 25.647.324.105 29.206.345.305	5.573.205.631 +2.247.324.105 20.793.654.695	
7446:	LA SOMMA DELLA COLONNA G E' PERENTA AGLI EFFETTI AMMIN.										

XI LEGISLATURA — DISEGNI DI LEGGE E RELAZIONI — DOCUMENTI

1992		MINISTERO DELL'AGRICOLTURA E DELLE FORESTE			SPESA			CONSUNTIVO PER CAPITOLI		
	UNITA' 15	CONSISTENZA INIZIALE	VARIAZIONI	CONSISTENZA DEFINITIVA	SOMME PAGATE	SOMME RIMASTE DA PAGARE	TOTALE	ECONOMIE O MAGGIORI SPESE		
		(A)	(B)	C=A+B	(D)	(E)	F=D+E	G=C-F G=F-C		
		RESIDUI I GEN.	(B)		(D)	(E)				
		PREV. COMP.ZA	(J)	L=H+I	(H)	(N)	O=M+N	P=L-O P=O-L		
		AUTORIZ. CASSA	(R)	S=Q+R	(I)	(T)	(I)	V=S-T V=T-S		
						RESIDUI 31 DIC.				
						Z=F-N				
	BONIFICA, MIGLIORAMENTO E SVILUPPO FONDARIO	RS								
		CP								
		CS								
		T								
	DENOMINAZIONE									
	ATTREZZATURE PER LA LOTTA ANTIPARASSITARIA, PER LA RACCOLTA, LA MANIPOLAZIONE, IL CONDIZIONAMENTO IN COLLI E LA CONSERVAZIONE DEL TABACCO SECCO ALLO STATO SECCO, PROMOSSE DA ENTI DI SVILUPPO, DA COOPERATIVE DI COLTIVATORI DI TABACCO E DA LORO CONSORZI	RS								
7447	SOMMA DA ASSEGNARE ALLE REGIONI PER SOVVENZIONI A FAVORE DEI CONDUTTORI DI AZIENDE AGRICOLE E DELLE COOPERATIVE DI CONDUZIONE AGRICOLA E DI CONDUZIONE ASSOCIATA DANNEGGIATE DA ECCEZIONALI CALAMITA' NATURALI O DA ECCEZIONALI AVVERSITA' ATMOSFERICHE - CONTRIBUTI IN CONTO CAPITALE PER IL RIPRISTINO DELLE STRUTTURE DELLE AZIENDE AGRICOLE DANNEGGIATE DAGLI EVENTI CALAMITOSI PREDETTI E SOMME DA CORRISPONDERE AI COLTIVATORI DIRETTI - CONTRIBUTI IN CONTO CAPITALE A FAVORE DEI CONDUTTORI DI AZIENDE AGRICOLE, COLTIVATORI DIRETTI, SINGOLI OD ASSOCIATI, DANNEGGIATI DAGLI EVENTI MEDESIMI (NUOVA ISTITUZIONE)	RS	>>	>>	>>	>>	>>	>>		
		CP	>>	>>	79.250.000.000	79.250.000.000	79.250.000.000	>>		
		CS	>>	>>	79.250.000.000	79.250.000.000	79.250.000.000	>>		
		T						50.000.000.000		
	CONCORSO NEGLI INTERESSI E CONTRIBUTO NELLA RATA DI AMORTAMENTO PER I PRESTITI DI ESERCIZIO CONCESSI DAGLI ISTITUTI DI ENTI ESERCENTI IL CREDITO AGRARIO A FAVORE DELLE AZIENDE AGRICOLE DANNEGGIATE DA ECCEZIONALI CALAMITA' NATURALI O DA ECCEZIONALI AVVERSITA' ATMOSFERICHE	RS	51.984.585.000	0	51.984.585.000	160.000.000	12.421.550.000	59.403.255.000		
7449		CP	>>	0	>>	>>	>>	>>		
		CS	25.000.000.000	14.563.255.000	39.563.255.000	160.000.000	160.000.000	39.403.255.000		
		T								
7449	LA SOMMA DELLA COLONNA G E' PERENTA AGLI EFFETTI AMMIN.									

XI LEGISLATURA — DISEGNI DI LEGGE E RELAZIONI — DOCUMENTI

1992	MINISTERO DELL'AGRICOLTURA E DELLE FORESTE		S P E S A					CONSUNTIVO PER CAPITOLI					
	UNITA' 15		CONSISTENZA INIZIALE (A I)	VARIAZIONI (B I)	CONSISTENZA DEFINITIVA (A+B)	SOMME PAGATE (D I)	SOMME RIMASTE DA PAGARE (E I)	TOTALE (F=D+E)	ECONOMIE O MAGGIORI SPESE				
			RS RESIDUI 1. GEN.	(B I)	C=A+B	(D I)	(E I)		G=C-F	H=F-C			
			CP PREV. COMP.ZA	(C I)	L=H+I	(M I)	(N I)		P=L-O	P=O-L			
			CS AUTORIZ. CASSA	(R I)	S=Q+R	(T I)	(U I)		V=S-T	V=T-S			
			T				RESIDUI 31 DIC. Z=E+U						
7450	CONFERMA, MIGLIORAMENTO E SVILUPPO FONDIARIO		RS 80.687.170.250 >> 1.411.785.000		80.687.170.250 >> 60.776.591.000			19.910.580.000 >> 19.910.580.000	19.918.810.285 >> 8.230.285		60.766.359.965 >> 60.768.360.715		
	DENOMINAZIONE												
7451	CONCORSO NEGLI INTERESSI SUI PRESTITI DI ESERCIZIO EROGATI DA ISTITUTI OD ENTI ESERCENTI IL CREDITO AGRARIO ALLE AZIENDE AGRICOLE, AI COLTIVATORI DIRETTI, MEZZADRI, COLONI E COMPARTICIPANTI SINGOLI OD ASSOCIATI, NONCHE' ALLE COOPERATIVE AGRICOLE, AI CONSORZI ED ALLE ASSOCIAZIONI DI PRODUTTORI AGRICOLI COSTITUITI PER LA RACCOLTA, CONSERVAZIONE, LAVORAZIONE, TRASFORMAZIONE E VENDITA DEI PRODOTTI AGRICOLI, DANNEGGIATI DA ECCEZIONALI CALAMITA' NATURALI O DA ECCEZIONALI AVVERSITA' ATMOSFERICHE		RS 25.696.787.650 CP 250.000.000.000 CS 230.000.000.000	25.696.787.650 0 25.696.788.000	25.696.787.650 >> 255.696.788.000			200.258.084.835 200.258.465.735	25.305.405.810 29.741.915.165 55.046.940.075		391.381.820 0 200.649.847.925		
7453	REISCRIZIONE DI RESIDUI PASSIVI PERENTI RELATIVI A CONTRIBUTI PER L'ATTUAZIONE DI PIANI DI ELETRIFICAZIONE AGRICOLA PER USI DOMESTICI ED AZIENDALI (NUOVA ISTITUZIONE)		RS >> CS >>		278.565 >> 279.000			278.565 >> 278.565	278.565 >> 0		0 >> 279.000		
7450:	LA SOMMA DELLA COLONNA B E I PERENTA AGLI EFFETTI AMMIN.												

XI LEGISLATURA — DISEGNI DI LEGGE E RELAZIONI — DOCUMENTI

1992		MINISTERO DELL'AGRICOLTURA E DELLE FORESTE			S P E S A			C O N S U M T I V O P E R C A P I T O L I		
UNITA' 15	CONSENSENZA INIZIALE	VARIAZIONI	CONSENSENZA DEFINITIVA	SOMME PAGATE	SOMME RIMASTE DA PAGARE	TOTALE	ECONOMIE O MAGGIORI SPESE			
RS	RESIDUI 1 GEN. (A I)	(B)	C=A+B	(D I)	(E I)	F=D+E	B=C-F G=F-C			
CP	PREV. COMP. ZA (H)	(I)	L=H+I	(M)	(N)	O=M+N	P=L-O P=O-L			
CS	AUTORIZ. CASSA (Q)	(R I)	S=Q+R	(T I)	(U)	(V)	V=S-T V=T-S			
T					RESIDUI 31 DIC. Z=E+N					
7455	SOMMA DA ASSEGNARE ALLE REGIONI PER CONCORSO NEGLI INTERESSI SUI PRESTITI DI ESERCIZIO EROGATI DA ISTITUTI OD ENTI ESERCENTI IL CREDITO AGRARIO ALLE AZIENDE AGRICOLE, AI COLTIVATORI DIRETTI, MEZZADRI, COLONI E COMPARTICIPANTI SINGOLI OD ASSOCIATI, NONCHE' ALLE COOPERATIVE AGRICOLE, AI CONSORZI ED ALLE ASSOCIAZIONI DI PRODUTTORI AGRICOLI COSTITUITI PER LA RACCOLTA, CONSERVAZIONE, LAVORAZIONE, TRASFORMAZIONE E VENDITA DEI PRODOTTI AGRICOLI, DANNEGGIATI DA ECCEZIONALI CALAMITA' NATURALI O DA ECCEZIONALI AVVERSITA' ATMOSFERICHE	0 24.556.000.000 24.556.000.000	726.803.130.000 209.195.000.000 275.876.525.000	46.184.280.000 9.208.000.000 55.392.280.000	607.164.110.000 199.987.000.000 807.151.110.000	655.348.590.000 209.195.000.000 55.392.280.000	73.454.740.000 0 220.484.245.000			
7456	SOMMA DA ASSEGNARE ALLE REGIONI PER LA CONCESSIONE DEL CONCORDO NEGLI INTERESSI E DELL'ABBONO DI QUOTA PARTE DEI CAPITALI MUTUATI SUI PRESTITI PER LA RIDOSTITUZIONE DEI CAPITALI DI CONDUZIONE	0 12.856.000.000 12.856.000.000	309.855.470.000 139.458.000.000 162.855.000.000	23.701.420.000 31.482.000.000 55.183.420.000	277.487.040.000 107.976.000.000 385.463.040.000	301.188.460.000 139.458.000.000 55.183.420.000	8.667.010.000 0 107.672.580.000			
7457	SOMMA DA ASSEGNARE ALLE REGIONI PER IL RIPRISTINO DELLE STRADE INTERFEDERALI, DELLE OPERE DI APPROVVIGIONAMENTO IDRICO, DELLE RETI IDRAULICHE E DEGLI IMPIANTI IRRIGUI (NUOVA ISTITUZIONE)	>> >> >>	>> 104.000.000.000 104.000.000.000	>> 39.000.000.000 39.000.000.000	>> 65.000.000.000 65.000.000.000	>> 104.000.000.000 39.000.000.000	>> 65.000.000.000 65.000.000.000			
7458	SOMMA DA ASSEGNARE ALLE REGIONI PER LA CONCESSIONE DEL CONCORDO NEGLI INTERESSI PER LA PROROGA DELLE RATE DELLE OPERAZIONI DI CREDITO AGRARIO (ART. 8 LEGGE N. 198/85 E	>> >> >>	>> 13.600.000.000 13.600.000.000	>> 5.000.000.000 5.000.000.000	>> 8.600.000.000 8.600.000.000	>> 13.600.000.000 5.000.000.000	>> 8.600.000.000 8.600.000.000			
7455:	LA SOMMA DELLA COLONNA B E'									
7456:	PERSENTA AGLI EFFETTI AMMIN.									
7456:	LA SOMMA DELLA COLONNA G E'									
7456:	PERSENTA AGLI EFFETTI AMMIN.									

XI LEGISLATURA — DISEGNI DI LEGGE E RELAZIONI — DOCUMENTI

1992		MINISTERO DELL'AGRICOLTURA E DELLE FORESTE				S P E S A				CONSUNTIVO PER CAPITOLI			
UNITA' 15		CONISTENZA INIZIALE	VARIAZIONI	CONSISTENZA DEFINITIVA	SOMME PAGATE	SOMME RIMASTE DA PAGARE	TOTALE	ECONOMIE O MAGGIORI SPESE					
RS	RESIDUI 1 GEN.	(A)	(B)	C=A+B	(D)	(E)	F=D+E	G-C-F B-F-C					
CP	PREV. COMP. ZA	(H)	(I)	L=H+I	(M)	(N)	O=M+N	P=L-O P-O-L					
CS	AUTORIZ. CASSA	(G)	(R)	S=Q+R	(T)	RESIDUI 31 DIC. Z=E+N	(T)	V=S-T V=T-S					
T													
7460	BONIFICA, MIGLIORAMENTO E SVILUPPO FONDIARIO	219.850.000.000	0	219.850.000.000	2.425.000.000	165.718.000.000	168.143.000.000	51.707.000.000					
	ART. 4 DEL D.L. N. 367/90 CONVERTITO CON MODIFICAZIONI NELLA LEGGE N. 31/91 (NUOVA ISTITUZIONE I)	54.014.000.000	200.000.000	54.214.000.000	2.325.000.000	47.921.000.000	50.244.000.000	3.970.000.000					
	SOMMA DA ASSEGNARE ALLE REGIONI PER LA CONCESSIONE DEL CONCORDO NEGLI INTERESSI SUI MUTUI DECENNALI, CON PREAMMORTAMENTO TRIENNALE, O CONTRIBUTI, PER LA RICOSTRUZIONE, IL RIPRISTINO, LA RICONVERSIONE DELLE ATTREZZATURE E STRUTTURE FONDARIE AZIENDALI	60.000.000.000	3.258.000.000	63.258.000.000	4.748.000.000	215.639.000.000	4.748.000.000	58.490.000.000					
7461	SOMMA DA ASSEGNARE ALLE REGIONI PER LA CONCESSIONE DEL CONCORDO NEGLI INTERESSI SUI MUTUI QUINDICENNALI, CON AMMORTAMENTO QUINQUENNALE, O CONTRIBUTI, PER LA RICOSTITUZIONE DEGLI OLIVETI ED IL VIVAIISMO MONOCOLTURALE SPECIALIZZATO ALLA PRODUZIONE DELL'OLIO	134.574.757.250	0	134.574.757.250	9.757.250	101.548.000.000	101.557.757.250	32.817.000.000					
		27.077.000.000	-202.046.000	26.874.952.000	1.951.450	25.387.000.000	25.388.951.450	3.486.000.550					
		58.857.000.000	0	58.857.000.000	11.708.700	126.955.000.800	11.708.700	58.825.291.500					
7463	CONTRIBUTI PER LO SVILUPPO DELLA MECCANIZZAZIONE INNOVATIVA, CON PARTICOLARE RIGUARDO ALLE MACCHINE OPERATRICI DESTINATE ALLA RACCOLTA MECCANICA (CAPITOLO SOPPRESSO)	>>	0	>>	>>	>>	>>	>>					
		>>	0	>>	>>	>>	>>	>>					
		67.870.000	-67.870.000	0	0	0	0	0					
7464	CONTRIBUTI SULLE SPESE DI SPERIMENTAZIONE DA PARTE DI ORGANISMI SPECIALIZZATI, DI MACCHINE AGRICOLE AD ALTO CONTENUTO TECNOLOGICO, INCLUSO IL FINANZIAMENTO DI PROTOTIPI	3.914.661.800	0	3.914.661.800	1.813.523.625	1.872.975.300	3.686.498.925	228.162.875					
		>>	0	>>	>>	>>	>>	>>					
		2.573.041.000	0	2.573.041.000	1.813.523.625	1.872.975.300	1.813.523.625	759.517.375					
7460:	DELLA SOMMA DELLA COLONNA G SONO PERENNE AGLI EFFETTI AMMINISTRATIVI	7464: DELLA SOMMA DELLA COLONNA G SONO PERENNE AGLI EFFETTI AMMINISTRATIVI											
7461:	DELLA SOMMA DELLA COLONNA G	L. 3457600000											
		L. 2538700000											
7464:	DELLA SOMMA DELLA COLONNA G SONO PERENNE AGLI EFFETTI AMMINISTRATIVI	L. 126020425											

XI LEGISLATURA — DISEGNI DI LEGGE E RELAZIONI — DOCUMENTI

1992		MINISTERO DELL'AGRICOLTURA E DELLE FORESTE			SPESA			CONSUNTIVO PER CAPITOLI		
UNITA' IS	CONSENSIENZA INIZIALE	VARIAZIONI	CONSISTENZA DEFINITIVA	SOMME PAGATE	SOMME RIMASTE DA PAGARE	TOTALE	ECONOMIE O MAGGIORI SPESE			
	(A)	(B)	C=4+B	(D)	(E)	F=D+E	G=C-F G-F-C			
	RESIDUI 1 GEN.									
	PREV. COMP.ZA	(I)	L=H+I	(K)	(N)	O=M+N	P=L-O P-O-L			
	AUTORIZ. CASSA	(R)	S=Q+R	(T)	(U)	(V)	V=S-T V-T-S			
					RESIDUI 31 DIC.					
					Z=E+V					
7506	RS	302.658.985	0	302.658.985	211.242.810	91.416.175	302.658.925	60		
	CP	216.247.000	0	216.247.000	4.858.990	211.388.010	216.247.000	0		
	CS	250.000.000	0	250.000.000	216.101.800	302.804.125	216.101.800	33.898.200		
	T									
7507	RS	2.794.496.653	0	2.794.496.653	60.578.815	2.454.993.263	2.515.572.078	278.924.575		
	CP	1.853.761.000	0	1.853.761.000	1.514.256.190	339.504.810	1.853.761.000	0		
	CS	1.853.761.000	0	1.853.761.000	1.574.835.005	2.794.498.075	1.574.835.005	278.925.995		
	T									
7508	RS	10.121.009.757	0	10.121.009.757	994.042.710	7.697.701.148	8.691.743.858	1.429.265.899		
	CP	10.000.000.000	0	10.000.000.000	8.361.995.065	1.638.004.935	10.000.000.000	0		
	CS	11.000.000.000	0	11.000.000.000	9.356.037.775	9.356.037.775	9.356.037.775	1.645.962.225		
	T									
7509	RS	136.415.475	0	136.415.475	14.573.285	121.842.190	136.415.475	0		
	CP	214.029.000	0	214.029.000	196.435.485	17.592.515	214.029.000	0		
	CS	214.029.000	0	214.029.000	211.009.770	139.434.705	211.009.770	3.019.230		
	T									
7507:	LA SOMMA DELLA COLONNA G E' PERENTA AGLI EFFETTI AMMIN.									
7508:	DELLA SOMMA DELLA COLONNA G SONO PERENTE AGLI EFFETTI AMMINISTRATIVI									
	L. 1369183954									

XI LEGISLATURA — DISEGNI DI LEGGE E RELAZIONI — DOCUMENTI

1992		MINISTERO DELL'AGRICOLTURA E DELLE FORESTE			S P E S A			CONSUNTIVO PER CAPITOLI		
N U M. M.	UNITÀ 15 BONIFICA, MIGLIORAMENTO E SVILUPPO FONDIARIO	CONSENSENZA INIZIALE	VARIAZIONI	CONSENSENZA DEFINITIVA	SOMME PAGATE	SOMME RIMASTE DA PAGARE	TOTALE	ECONOMIE O MAGGIORI SPESE	DENOMINAZIONE	
									RS	CP
		(A)	(B)	C=A+B	(D)	(E)	F=D+E	G=C-F G=F-C		
		(H)	(I)	L=H+I	(M)	(N)	O=M+N	P=L-O P=O-L		
		(Q)	(R)	S=Q+R	(T)	(U)	(V)	Y=S-T Y=T-S		
						RESIDUI 31 DIC. Z=E+H				
7510	CONCORSO NEGLI INTERESSI SUI PRESTITI E MUTUI CONCESSI PER OPERE DI MIGLIORAMENTO FONDIARIO, PER LA FORMAZIONE E L'ARRICCHIMENTO DELLA PICCOLA PROPRIETA' CONTADINA, IN VIA STRAORDINARIA ALLE COOPERATIVE PER LA TRASFORMAZIONE DI PASSIVITA' ONEROSE, ALLE AZIENDE AGRICOLE PER IL MIGLIORAMENTO E L'AMMODERNAMENTO DELLE STRUTTURE AZIENDALI NONCHE' PER LA TRASFORMAZIONE DI PASSIVITA' ONEROSE CONNESSE AI DANNI RIPORTATI, DURANTE IL QUINQUENNIO 1964-1969, A SEGUITO DI ECCEZIONALI AVVERSITA' ATMOSFERICHE O CALAMITA' NATURALI	1.733.749.015 18.113.772.000 18.963.772.000	8.000.000.000 8.000.000.000	1.733.749.015 26.113.772.000 26.963.772.000	292.462.825 20.946.671.815 21.239.134.640	1.461.286.190 5.167.100.185 6.608.386.375	1.733.749.015 26.113.772.000 21.239.134.640	0 0 5.724.637.360		
7515	AMMORTAMENTO DEI MUTUI VENTENNALI CONTRATTI DALLE COOPERATIVE AGRICOLE DI TRASFORMAZIONE E DI COMMERCIALIZZAZIONE DI PRODOTTI AGRICOLI E ZOOTECNICI E LORO CONSORZI DI RILEVANZA NAZIONALE PER IL CONSOLIDAMENTO DELLE PASSIVITA' ONEROSE A BREVE (NUOVA ISTITUZIONE)	>>>	40.000.000.000 5.000.000.000	>>> 40.000.000.000 5.000.000.000	>>> 0 0	>>> 40.000.000.000 40.000.000.000	>>> 40.000.000.000 0	>>> 5.000.000.000		
7524	CONTRIBUTI A FAVORE DI COOPERATIVE E LORO CONSORZI, PER LA REALIZZAZIONE, ACQUISIZIONE, AMMODERNAMENTO E POTENZIAMENTO DI IMPIANTI DI INTERESSE NAZIONALE PER LA RACCOLTA, CONSERVAZIONE, TRASFORMAZIONE E COMMERCIALIZZAZIONE DI PRODOTTI AGRICOLI E ZOOTECNICI, IVI COMPRESSE LE ATTREZZATURE DI	788.054.580 >>> >>>	0 0 782.655.000	788.054.580 >>> 782.655.000	780.305.615 >>> 780.305.615	7.747.965 >>> 7.747.965	788.053.780 >>> 780.305.615	800 >>> 2.349.185		

XI LEGISLATURA — DISEGNI DI LEGGE E RELAZIONI — DOCUMENTI

1992		MINISTERO DELL'AGRICOLTURA E DELLE FORESTE			SPESA			CONSUNTIVO PER CAPITOLI		
UNITA' IS	CONSENSIENZA INIZIALE	VARIAZIONI	CONSENSIENZA DEFINITIVA	SOMME PAGATE	SOMME RIMASTE DA PAGARE	TOTALE	ECONOMIE O MAGGIORI SPESE			
	(A)	(B)	C=A+B	(D)	(E)	F=D+E	G=C-F G=F-C			
	RESIDUI I GEN.	(I)	L=H+I	(M)	(N)	O=M+N	P=L-D P=O-L			
	PREV. COMP.ZA	(R)	S=Q+R	(T)	RESIDUI XI DIC.	(U)	V=S-T V=T-S			
	(H)				Z=E+N					
	AUTORIZ. CASSA									
	(Q)									
	DENOMINAZIONE									
7526	RS	135.109.250.562	0	135.109.250.562	5.057.766.650	111.790.576.978	20.280.906.954			
	CP	45.000.000.000	0	45.000.000.000	17.912.702.060	27.087.297.940	0			
	CS	35.000.000.000	0	35.000.000.000	20.950.468.710	14.049.531.290	0			
	T									
	TRASPORTO INNOVA ISTITUZIONE I									
	INTEGRATIVI CONTRATTI DA COOPERATIVE AGRICOLE E LORO CONSORZI DI RILEVANZA NAZIONALE PER L'ACQUISIZIONE, REALIZZAZIONE, AMPLIAMENTO ED AMMODERNAMENTO DI IMPIANTI DI CONSERVAZIONE, LAVORAZIONE, TRASFORMAZIONE E COMMERCIALIZZAZIONE DI PRODOTTI AGRICOLI, ZOOTECNICI E DI IMPIANTI DI PRODUZIONE INTEGRATA									
7527	RS	>>	0	>>	>>	>>	>>			
	CP	10.000.000.000	0	10.000.000.000	10.000.000.000	0	0			
	CS	10.000.000.000	0	10.000.000.000	10.000.000.000	0	0			
	T									
	SOMMA DA ASSEGNARE ALLE REGIONI PER CONCORSO NEGLI INTERESSI SUI MUTUI VENTENNALI STIPULATI RISPETTIVAMENTE DA CANTINE SOCIALI E DA STALLE SOCIALI PER LA TRASFORMAZIONE DI PASSIVITA' ONEROSE DERIVANTI DA FINANZIAMENTI BANCARI O DA INTERVENTI FINANZIARI DEI SOCI									
7528	RS	>>	0	>>	>>	>>	>>			
	CP	5.000.000.000	0	5.000.000.000	5.000.000.000	0	0			
	CS	5.000.000.000	0	5.000.000.000	5.000.000.000	0	0			
	T									
	CONCORSO NEGLI INTERESSI SUI MUTUI VENTENNALI CONTRATTI DA COOPERATIVE ORTOFRUTTICOLE E LATTIERO-CASEARIE E LORO CONSORZI ED ASSOCIAZIONI DI PRODUTTORI PER LA TRASFORMAZIONE DI PASSIVITA' ONEROSE DERIVANTI DA INVESTIMENTI PER LA REALIZZAZIONE, AMPLIAMENTO ED AMMODERNAMENTO DEI LORO IMPIANTI									
7528	LA SOMMA DELLA COLONNA G E' PERENTA AGLI EFFETTI AMMIN.									

XI LEGISLATURA — DISEGNI DI LEGGE E RELAZIONI — DOCUMENTI

1992		MINISTERO DELL'AGRICOLTURA E DELLE FORESTE			S P E S A			C O N S U M T I V O P E R C A P I T O L I		
N U M.	UNITA' 15	CONSENSIENZA INIZIALE	VARIAZIONI	CONSENSIENZA DEFINITIVA	SOMME PAGATE	SOMME RIMASTE DA PAGARE	TOTALE	ECONOMIE O MAGGIORI SPESE		
		(A) RESIDUI 1 GEN. (LH)	(B) (I)	C=4+B L=H+I	(D) (M)	(E) (N)	F=0+E 0=H+N	G=C-F G=F-C P=L-O P=O-L V=S-T V=T-S		
	DENOMINAZIONE	(q) AUTORIZ. CASSA	(R)	S=0+R	(T)	RESIDUI 31 DIC. Z=F+H	(T)			
7546	CONTRIBUTI PER LO SVOLGIMENTO DI INDAGINI, STUDI E RICERCHE SPERIMENTALI E INIZIATIVE DI SPERIMENTAZIONE APPLICATA AI FINI DELLO SVILUPPO DELLA MECCANIZZAZIONE AGRICOLA INCLUSO IL FINANZIAMENTO DI PROTOTIPI NONCHE', PURE IN COFINANZIAMENTO CON LE REGIONI, DELLA DIVULGAZIONE DEI RISULTATI E DEL TRASFERIMENTO DELLE INNOVAZIONI; PROGRAMMI DI ANALISI DELLE CARATTERISTICHE FUNZIONALI DELLE MACCHINE AGRICOLE E RELATIVA CERTIFICAZIONE TECNICA (MODIFICATA LA DENOMINAZIONE)	6.440.683.320 >> 2.297.969.000	0 1.000.000.000 1.000.000.000	6.440.683.320 3.000.000.000 3.297.969.000	2.541.272.790 0 2.541.272.790	3.615.650.820 1.000.000.000 4.615.650.820	6.156.903.610 1.000.000.000 2.541.272.790	283.779.710 0 756.691.210		
7579	CATEGORIA XIII - PARTICIPAZIONI AZIONARIE E CONFERIMENTI	>> 10.000.000.000 10.000.000.000	0 0 0	>> 10.000.000.000 10.000.000.000	>> 10.000.000.000 10.000.000.000	>> 0 0	>> 10.000.000.000 10.000.000.000	>> 0 0		
7579	SOMMA DA VERSARE AL FONDO PER IL RISANAMENTO DEL SETTORE BIETICOLO-SACCARIFERO	>> 10.000.000.000 10.000.000.000	0 0 0	>> 10.000.000.000 10.000.000.000	>> 10.000.000.000 10.000.000.000	>> 0 0	>> 10.000.000.000 10.000.000.000	>> 0 0		
	RUBRICA 5 - BONIFICA	582.079.856.089 45.164.276.000 330.593.292.000	0 190.050.138.000 185.698.294.000	582.079.856.089 235.214.414.000 516.291.556.000	172.877.437.594 74.011.140.865 246.888.578.409	370.311.611.686 161.279.630.359 531.591.242.045	543.189.049.230 235.290.771.224 246.888.578.409	38.890.806.859 +76.357.224 269.462.957.591		

XI LEGISLATURA — DISEGNI DI LEGGE E RELAZIONI — DOCUMENTI

1992		MINISTERO DELL'AGRICOLTURA E DELLE FORESTE			SPESA				CONSUNTIVO PER CAPITOLI							
N U M.	DENOMINAZIONE	CONSISTENZA INIZIALE		VARIAZIONI		CONSISTENZA DEFINITIVA		SOMME PAGATE		SOMME RIMASTE DA PAGARE		TOTALE		ECONOMIE O MAGGIORI SPESE		
		RS RESIDUI I GEN. (A)	CP PREV. COMP.ZA (H)	CS AUTORIZ. CASSA (Q)	(B)	(I)	(R)	(A+B)	(C)	(D)	(E)	(F+G+H)	(I+J)	(K+L)	(M+O)	(P+Q)
	BONIFICA, MIGLIORAMENTO E SVILUPPO FONDIARIO															
	CATEGORIA X - BENI ED OPERE IMMOBILIARI A CARICO DIRETTO DELLO STATO	RS 509.265.524.998	>>	0	52.020.950.000	0	509.265.524.998	149.757.516.704	323.781.931.348	475.539.448.052	35.724.076.946					
		CP	285.204.016.000	>>	37.751.982.000	0	322.955.998.000	8.588.057.505	43.432.860.079	52.020.917.584	32.416					
		T						158.545.574.209	367.214.791.427	158.545.574.209	164.610.423.791					
7690	RESCRIZIONE DI RESIDUI PASSIVI PERENTI RELATIVI A SPESE PER LA PROGETTAZIONE ED ESECUZIONE DELLE OPERE STRAORDINARIE DA ESEGUIRSI AI SENSI DELLE LEGGI 10 AGOSTO 1950, N. 647/1 15 LUGLIO 1954, N. 585/1 29 LUGLIO 1957, N. 635/1 22 LUGLIO 1966, N. 614 E ARTICOLO 2 DELLA LEGGE 25 OTTOBRE 1968, N. 1089 E SUCCESSIVE MODIFICAZIONI (NUOVA ISTITUZIONE)	RS	>>	58.315	0	0	58.315	>>	58.315	>>	58.315	0				
		CP	>>	0	0	0	>>	>>	>>	>>	>>	>>				
		T	>>	59.000	59.000	59.000	59.000	59.000	58.315	58.315	59.000	59.000				
7695	SPESE PER IL FINANZIAMENTO DI PROGETTI IMMEDIATAMENTE ESEGUIBILI RELATIVI AD INTERVENTI DI COMPLETAMENTO DI OPERE IRRIGUE DI COMPETENZA STATALE DELL'UMBRIA E TOSCANA (NUOVA ISTITUZIONE)	RS	856.065.279	0	0	0	856.065.279	0	856.065.279	856.065.279	0					
		CP	>>	0	0	0	>>	>>	>>	>>	>>	>>				
		T	>>	500.000.000	500.000.000	500.000.000	500.000.000	0	856.065.279	856.065.279	500.000.000	500.000.000				
7695	RESCRIZIONE DI RESIDUI PASSIVI PERENTI RELATIVI A SPESE, COMPRESSE QUELLE PER LA COMPILAZIONE DEI PROGETTI DI MASSIMA, PER STUDI, RILIEVI, ESPERIENZE SU MODELLI E PER QUANTO ALTRO OCCORRA PER LA REDAZIONE DEI PROGETTI ESECUTIVI, PER LA ESECUZIONE DI OPERE IDRAULICHE DI BONIFICA, DI SISTEMAZIONE IDRAULICO-FORESTALE E DI SISTEMAZIONE IDRAULICO-AGRARIA, IN ATTUAZIONE DEL PIANO	RS	211.818	0	0	0	211.818	0	211.818	211.818	0					
		CP	>>	15.892.000	15.892.000	15.892.000	15.892.000	14.113.270	1.776.523	15.889.793	2.207					
		T	>>	16.104.000	16.104.000	16.104.000	16.104.000	14.113.270	1.988.341	14.113.270	1.990.750	1.990.750				

XI LEGISLATURA — DISEGNI DI LEGGE E RELAZIONI — DOCUMENTI

1992		MINISTERO DELL'AGRICOLTURA E DELLE FORESTE			SPESA			CONSUNTIVO PER CAPITOLI		
N U M.	UNITA' 15	CONSISTENZA INIZIALE	VARIAZIONI	CONSISTENZA DEFINITIVA	SOMME PAGATE	SOMME RIMASTE DA PAGARE	TOTALE	ECONOMIE O MAGGIORI SPESE		
		RS RESIDUI I GEN. (A)	(B)	C=A+B	(D)	(E)	F=D+E	G=C-F G=F-C		
		CP PREV. COMP.ZA (H)	(I)	L=H+I	(M)	(N)	O=M+N	P=L-O P=O-L		
	DENOMINAZIONE	CS AUTORIZ. CASSA (Q)	(R)	S=Q+R	(T)	(U)	(V)	V=S-T V=T-S		
		T				RESIDUI 31 DIC. Z=E+N				
	ORIENTATIVO DI CUI ALLA LEGGE 19 MARZO 1952, N. 139, PER LA DIFESA DEL SUOLO DALLE ACQUE, LA RESTITUZIONE DELLE ACQUE SUPERFICIALI E LA SISTEMAZIONE DEI CORSI D'ACQUA CHE SERVONO AI COMPENSORI DI BONIFICA, NONCHE' PER IL RIPRISTINO E LA MANUTENZIONE DELLE OPERE SUDDETTE (NUOVA ISTITUZIONE)									
7696	REISCRIZIONE DI RESIDUI PASSIVI PERENTI RELATIVI A: SPESE, COMPRESSE QUELLE DI STUDIO E PROGETTAZIONE, PER LA ESECUZIONE DI OPERE IRRIGUE. (NUOVA ISTITUZIONE)	RS >> 0 CP >> 9.045.000 CS >> 9.045.000 T		>> 9.045.000 >> 9.045.000	>> 0 >> 0	>> 9.042.306 9.042.306	>> 9.042.306 0	>> 694 9.043.000		
7697	SPESE, COMPRESSE QUELLE DI STUDIO E PROGETTAZIONE, PER LA ESECUZIONE DI OPERE PUBBLICHE DI BONIFICA. (NUOVA ISTITUZIONE)	RS 209.210 CP >> CS >> T	41.078.000 41.288.000	209.210 41.078.000 41.288.000	40.953.000 40.953.000	209.210 123.234 352.444	209.210 41.078.234 40.953.000	0 2.766 355.000		
7703	SPESE PER IL RIPRISTINO DELLE OPERE PUBBLICHE DI BONIFICA DANNEGGIATE DA ECCEZIONALI CALAMITA' NATURALI O DA ECCEZIONALI AVVERSITA' ATMOSFERICHE E PER L'IMMEDIATO INTERVENTO (NUOVA ISTITUZIONE)	RS >> 465.676 CP >> CS >> T	138.792.000 139.258.000	465.676 138.792.000 139.258.000	3.994.955 3.994.955	465.676 134.794.308 135.259.984	465.676 138.789.263 3.994.955	0 2.737 135.263.045		

XI LEGISLATURA — DISEGNI DI LEGGE E RELAZIONI — DOCUMENTI

1992		MINISTERO DELL'AGRICOLTURA E DELLE FORESTE			S P E S A			CONSUNTIVO PER CAPITOLI		
U N I F.	DENOMINAZIONE	CONSISTENZA INIZIALE	VARIAZIONI	CONSISTENZA DEFINITIVA	SOMME PAGATE	SOMME RIMASTE DA PAGARE	TOTALE	ECONOMIE O MAGGIORI SPESE		
		(A)	(B)	C=A+B	(D)	(E)	F=D+E	G=C-F G=F-C		
		RESIDUI I GEN.								
		(H)	(I)	L=H+I	(N)		D=N+N	P=L-O P=O-L		
		PREV. COMP.ZA	(R)	S=Q+R	(T)		(T)	V=S-T V=T-S		
		AUTORIZZ. CASSA								
		(Q)				RESIDUI 31 DIC.				
						Z=E+N				
7704	BONIFICA, MIGLIORAMENTO E SVILUPPO FONDARIO	RS >> 11.642	0	11.642	>> 0	11.642	>> 11.642	>> 0		
	RELATIVI A SPESE, COMPRESI QUELLE DI STUDIO E PROGETTAZIONE, PER IL COMPLETAMENTO ED IL RIPRISTINO DI OPERE PUBBLICHE DI BONIFICA DI INTERESSE NAZIONALE ED INTERREGIONALE (NUOVA ISTITUZIONE)	CP >> 0	0	0	0	0	0	0		
		CS >> 1.020.111.000	12.000	1.020.111.000	0	1.020.111.000	1.020.111.000	12.000		
7705	REISCRIZIONE DI RESIDUI PASSIVI PERENTI RELATIVI A SPESE, COMPRESI QUELLE DI STUDIO E PROGETTAZIONE, PER IL COMPLETAMENTO ED IL RIPRISTINO DI OPERE PUBBLICHE DI BONIFICA DI INTERESSE NAZIONALE ED INTERREGIONALE (NUOVA ISTITUZIONE)	RS >> 4.353.337	0	4.353.337	0	4.353.337	4.353.337	0		
	GLI ADEGUAMENTI FUNZIONALI DI IMPIANTI RELATIVI AD OPERE PUBBLICHE DI IRRIGAZIONE DI CARATTERE INTERREGIONALE E NAZIONALE. (NUOVA ISTITUZIONE)	CP >> 0	0	0	0	0	0	0		
		CS >> 1.024.465.000	1.024.465.000	1.024.465.000	995.600.795	24.506.257	1.020.107.052	2.562.019		
		T >> 0	0	0	995.600.795	26.297.555	985.600.795	3.968		
								28.864.205		
7706	SPESE PER FRONTEGGIARE I MAGGIORI ONERI NECESSARI PER IL COMPLETAMENTO DELLE OPERE STATALI DI PROVVISORIA DI ACQUA AD USO IRRIGUO E DELLE OPERE DI BONIFICA ESEBuite ANTERIORMENTE AL 31 DICEMBRE 1977 (NUOVA ISTITUZIONE)	RS >> 13.698.966	0	13.698.966	8.476.100	4.583.390	13.059.490	659.476		
		CP >> 0	0	0	2.084.090.520	286.059.418	2.370.149.938	2.062		
		CS >> 2.370.152.000	2.370.152.000	2.370.152.000	2.092.566.620	290.642.808	2.092.566.620	299.761.380		
		T >> 0	0	0	0	0	0	0		
7709	SPESE PER LA REALIZZAZIONE DI OPERE DI ACCUMULO DI ACQUA A PREVALENTE SCOPO IRRIGUO E DI OPERE PRIMARIE DI RIPARTO ED ADDUZIONE. (NUOVA ISTITUZIONE)	RS >> 85.643.272	0	85.643.272	79.343.460	6.299.012	85.642.472	800		
		CP >> 0	0	0	2.527.933.010	261.877.356	2.589.810.366	4.634		
		CS >> 0	0	0	2.407.276.470	268.176.368	2.407.276.470	268.182.530		
		T >> 0	0	0	0	0	0	0		
7711	REISCRIZIONE DI RESIDUI PASSIVI PERENTI RELATIVI A: INTERVENTI ORGANICI PER LA PROTEZIONE DEL TERRITORIO AGRICOLO DEL COMUNE DI RAVENNA DAL FENOMENO DELLA SUBSIDENZA, IVI COMPRESI STUDI, INDAGINI, RILEVAMENTI,	RS >> 1.547.577	0	1.547.577	0	1.547.577	1.547.577	0		
		CP >> 0	0	0	45.322.845	938.961	46.261.806	2.194		
		CS >> 0	0	0	45.322.845	2.486.538	45.322.845	2.489.155		
		T >> 0	0	0	0	0	0	0		
7705:	LA SOMMA DELLA COLONNA G E I PERENTA AGLI EFFETTI AMMIN.									
7706:	DELLA SOMMA DELLA COLONNA G SONO PERENTE AGLI EFFETTI AMMINISTRATIVI									
	L. 536674									

XI LEGISLATURA — DISEGNI DI LEGGE E RELAZIONI — DOCUMENTI

1992	MINISTERO DELL'AGRICOLTURA E DELLE FORESTE			SPESA				CONSUNTIVO PER CAPITOLI					
	UNITA' 15	CONSISTENZA INIZIALE	VARIAZIONI	CONSISTENZA DEFINITIVA	SOMME PAGATE	SOMME RIMASTE DA PAGARE	TOTALE	ECONOMIE O MAGGIORI SPESE	RS	CP	CS	T	
	BONIFICA, MIGLIORAMENTO E SVILUPPO FONDARIO	(A) RESIDUI 1 GEN.	(B) IB	C+A+B	(D) ID	(E) IE	F+D+E	G=C-F G=F-C					
	DENOMINAZIONE	(H) PREV. COMP.ZA	(I) II	L+H+I	(M) MI	(N) NI	O+M+N	P=L-O P=O-L					
		(Q) AUTORIZ. CASSA	(R) IR	S=Q+R	(T) IT	RESIDUI 31 DIC. Z=E+N	(T)	V=S-T V=F-S					
7712	PROGETTAZIONE, DIREZIONE SORVEGLIANZA E COLLAUDAZIONE DEI LAVORI. (NUOVA ISTITUZIONE)	11.214,946 >> >>	240.419,000 251.634,000	11.214,946 240.419,000 251.634,000	0 238.484,285 238.484,285	11.214,946 1.933,246 13.148,192	11.214,946 240.417,531 258.484,285	0 1.469 13.149,715					
7713	SPESE PER IL COMPLETAMENTO DEL PROGRAMMA DELLE OPERE DI DIFESA DAL MARE DEI COMPENDI AGRICOLI RETROSTANTI IL LITORALE FERRARESE COMPRESO TRA LE FOCI DEL PO DI GORO E DEL RENO (NUOVA ISTITUZIONE)	188.618,561 >> >>	589.743,000 778.362,000	188.618,561 589.743,000 778.362,000	0 390.538,465 569.257,620	9.896,606 199.202,774 209.099,380	188.618,561 589.741,239 569.257,620	2.800 1.761 209.104,380					
7714	SPESE PER IL FINANZIAMENTO DI PROGETTI IMMEDIATAMENTE ESEGUIBILI RELATIVI AGLI INTERVENTI DI COMPLETAMENTO DI OPERE IRRIGUE DI COMPETENZA STATALE (NUOVA ISTITUZIONE)	83,445 >> >>	0 84,000	83,445 >> 84,000	0 >>	83,445 >>	83,445 >>	0 >>					
7715	SPESE COMPRESI I MAGGIORI ONERI, PER IL COMPLETAMENTO DEGLI INTERVENTI DI INTERESSE NAZIONALE, NEL SETTORE DELLE SISTEMAZIONI IDRAULICHE CONNESSE CON LE OPERE AD USO IRRIGUO, NONCHE' PER LE OPERE CONCERNENTI	380.432,881 >> 3.000,000,000	0 437.838,000 -2.181.729,000	380.432,881 437.838,000 818.271,000	378.788,925 208.167,270 586.956,195	432,881 229.664,999 250.097,880	379.221,806 437.832,269 586.956,195	1.211,075 5,731 231.314,805					
7715:	DELLA SOMMA DELLA COLONNA G SONO PERENITE AGLI EFFETTI AMMINISTRATIVI												

L. 1209/75

XI LEGISLATURA — DISEGNI DI LEGGE E RELAZIONI — DOCUMENTI

1992		MINISTERO DELL'AGRICOLTURA E DELLE FORESTE			SPESA			CONSUNTIVO PER CAPITOLI		
N U M.	DENOMINAZIONE	CONSISTENZA INIZIALE (A) RESIDUI I GEN. (B)	VARIAZIONI (C)	CONSISTENZA DEFINITIVA (D)	SOMME PAGATE (E)	SOMME RIMASTE DA PAGARE (F)	TOTALE (G)	ECONOMIE O MAGGIORI SPESE (H)		
		RS (A) CP (B)	(C) (I) (R)	C=A+B (D) (M) (T)	(E) (N) (T)	(F) (N) (T)	F=D+E (G) (M) (T)	G=C-F H=F-C		
	BONIFICA, MIGLIORAMENTO E SVILUPPO FONDARIO									
		RS >> CP		C=A+B >>	(D) >>	(E) >>	F=D+E >>	G=C-F H=F-C		
	DENOMINAZIONE									
		CS (I) (R)		L=H+I (M) (T)	(N) (T)	(N) (T)	O=H+N (T)	P=L-O Q=D-L		
		T		S=Q+R (T)	RESIDUI 31 DIC. Z=E+H	(T)	(T)	V=S-T W=T-S		
7716	L'ASSETTO IDRAULICO NEL BACINO DEL MEZZANO, DI CUI ALLA LEGGE 3.2.1981, N.14	RS >> CP	0 0	3.385.562.740 >>	604.253.705 >>	2.760.317.915 >>	3.364.571.620 >>	18.991.120 >>		
	SPESE PER IL FINANZIAMENTO DI PROGETTI IMMEDIATAMENTE ESEGUIBILI RELATIVI AD INTERVENTI DI COMPLETAMENTO DI OPERE IRRIGUE ED IDRAULICHE DI COMPETENZA STATALE NEL BACINO DEL TRIGNO E NEL COMPRESORIO IRRIGUO DI PERUGIA	RS >> CP	0 0	3.385.562.740 >>	604.253.705 >>	2.760.317.915 >>	3.364.571.620 >>	18.991.120 >>		
7717	SPESE PER IL FINANZIAMENTO DI PROGETTI IMMEDIATAMENTE ESEGUIBILI RELATIVI ALLA REALIZZAZIONE DI OPERE IRRIGUE DI COMPETENZA STATALE	RS >> CP	0 0	60.552.126.257 >>	29.999.583.556 0	29.851.776.991 9.759.000.000	59.851.360.527 9.759.000.000	680.765.750 0		
	INTERVENTI DESTINATI AL COMPLETAMENTO, ADEGUAMENTO FUNZIONALE, AMMODERNAMENTO E REALIZZAZIONE DI IMPIANTI DI PROVVISATA E INTERVENTI INTEGRATIVI INDISPENSABILI PER GARANTIRE L'UTILIZZAZIONE DELLE RISORSE IDRICHE DISPONIBILI.	RS >> CP	0 0	255.911.815.870 >>	85.998.524.228 243.471.960	165.455.098.994 16.500.732.619	251.455.623.222 16.744.204.579	2.458.192.648 2.421		
7718	FINANZIAMENTO DI ONERI IMPREVISTI INERENTI ALL'ESECUZIONE DELLE OPERE DESTINATE AL COMPLETAMENTO FUNZIONALE, AMMODERNAMENTO E REALIZZAZIONE DI IMPIANTI DI PROVVISATA E INTERVENTI INTEGRATIVI INDISPENSABILI PER GARANTIRE L'UTILIZZAZIONE DELLE RISORSE IDRICHE DISPONIBILI.	RS >> CP	0 0	151.473.676.000 >>	86.241.996.188 0	181.955.851.613 0	86.241.996.188 0	71.975.866.812 0		
7719	FINANZIAMENTO DI ONERI IMPREVISTI INERENTI ALL'ESECUZIONE DELLE OPERE DESTINATE AL COMPLETAMENTO FUNZIONALE, AMMODERNAMENTO E REALIZZAZIONE DI IMPIANTI DI PROVVISATA E INTERVENTI INTEGRATIVI INDISPENSABILI PER GARANTIRE L'UTILIZZAZIONE DELLE RISORSE IDRICHE DISPONIBILI.	RS >> CP	0 0	19.740.229.115 >>	6.507.758.350 1.995.587.130	10.014.855.245 945.208.098	16.322.595.575 8.303.125.460	3.417.635.540 772		
7716:	DELLA SOMMA DELLA COLONNA G SONO PERENITE AGLI EFFETTI AMMINISTRATIVI	L. 18987520		7718: DELLA SOMMA DELLA COLONNA G SONO PERENITE AGLI EFFETTI AMMINISTRATIVI	L. 2291820394					
7717:	DELLA SOMMA DELLA COLONNA G SONO PERENITE AGLI EFFETTI AMMINISTRATIVI	L. 686795930		7719: DELLA SOMMA DELLA COLONNA G SONO PERENITE AGLI EFFETTI AMMINISTRATIVI	L. 3396878355					

XI LEGISLATURA — DISEGNI DI LEGGE E RELAZIONI — DOCUMENTI

1992	MINISTERO DELL'AGRICOLTURA E DELLE FORESTE			S P E S A			CONSUNTIVO PER CAPITOLI			
	UNITA' 16	CONSENSUA INIZIALE (A I)	VARIAZIONI (B I)	CONSENSUA DEFINITIVA (C-A+B)	SOMME PAGATE (D)	SOMME RINASTE DA PAGARE (E I)	TOTALE (F=DE)	ECONOMIE O MAGGIORI SPESE (G=C-F G=F-C)		
N U M.	RS	RESIDUI I BEN. (A I)	(B I)	C-A+B	(D)	(E I)	F=DE	G=C-F G=F-C		
	CP	PREV. COMP.ZA (H I)	(I I)	L-H+I	(H I)	(I N)	D=H+N	P=L-O P=O-L		
	CS	AUTORIZ. CASSA (R I)	(R I)	S=Q+R	(I I)	(I I)	(I I)	V=S-T V=T-S		
	T					RESIDUI 31 DIC. Z=E+N	(I I)			
7004	RS	>>	0	>>	>>	>>	>>	>>		
	CP	>>	500.000.000	500.000.000	60.586.240.260	500.000.000	500.000.000	0		
	CS	>>	250.000.000	250.000.000	376.642.175	500.000.000	500.000.000	250.000.000		
	T				60.762.882.435	500.000.000	500.000.000	0		
7004	RS	>>	0	>>	>>	>>	>>	>>		
	CP	>>	500.000.000	500.000.000	376.642.175	500.000.000	500.000.000	0		
	CS	>>	250.000.000	250.000.000	60.762.882.435	500.000.000	500.000.000	250.000.000		
	T				60.762.882.435	500.000.000	500.000.000	0		
7004	RS	>>	0	>>	>>	>>	>>	>>		
	CP	>>	500.000.000	500.000.000	60.586.240.260	500.000.000	500.000.000	0		
	CS	>>	250.000.000	250.000.000	376.642.175	500.000.000	500.000.000	250.000.000		
	T				60.762.882.435	500.000.000	500.000.000	0		
7004	RS	88.285.709.446	0	88.285.709.446	60.586.240.260	26.598.937.291	86.985.177.551	1.500.551.895		
	CP	>>	3.776.682.000	3.776.682.000	376.642.175	3.400.059.600	3.776.681.775	225		
	CS	54.699.546.000	27.509.291.000	82.208.837.000	60.762.882.435	29.998.976.891	60.762.882.435	21.445.954.565		
	T				60.762.882.435	29.998.976.891	60.762.882.435	21.445.954.565		
7004	RS	88.285.709.446	0	88.285.709.446	60.586.240.260	26.598.937.291	86.985.177.551	1.500.551.895		
	CP	>>	3.776.682.000	3.776.682.000	376.642.175	3.400.059.600	3.776.681.775	225		
	CS	54.699.546.000	27.509.291.000	82.208.837.000	60.762.882.435	29.998.976.891	60.762.882.435	21.445.954.565		
	T				60.762.882.435	29.998.976.891	60.762.882.435	21.445.954.565		
7200	RS	18.956.485.000	0	18.956.485.000	6.914.059.500	12.042.421.500	18.956.481.000	4.000		
	CP	>>	0	>>	>>	>>	>>	>>		
	CS	10.096.950.000	4.000.000.000	14.096.950.000	6.914.059.500	12.042.421.500	6.914.059.500	7.182.890.500		
	T				6.914.059.500	12.042.421.500	6.914.059.500	7.182.890.500		

XI LEGISLATURA — DISEGNI DI LEGGE E RELAZIONI — DOCUMENTI

1992		MINISTERO DELL'AGRICOLTURA E DELLE FORESTE			SPESA			CONSUNTIVO PER CAPITOLI		
N U M.	UNITA' 16 INFORMAZIONE E RICERCA	CONSENSENZA INIZIALE (A)	VARIAZIONI (B)	CONSENSENZA DEFINITIVA (C=A+B)	SOMME PAGATE (D)	SOMME RIMASTE DA PAGARE (E)	TOTALE F=D+E	ECONOMIE O MAGGIORI SPESE G=C-F G=F-C		
	DENOMINAZIONE	RESIDUI 1. GEN. (R)	(I)	L=H+I	(M)	(N)	O=M+N	P=L-O P=O-L		
		CS AUTORIZ. CASSA (Q)	(R)	S=Q-R	(T)	RESIDUI 31 DIC. Z=FE+H	(T)	V=S-T V=T-S		
7224	ATTRAVERSO L'USO DEL TELELEVAMENTO, ED IN ARMONIA CON LE ESIGENZE DEL SISTEMA INFORMATIVO AGRICOLO NAZIONALE SPESE PER INIZIATIVE A CARATTERE NAZIONALE VOLTE AL SOSTEGNO ED AL FUNZIONAMENTO DELLE ATTIVITA' DI COMMISSIONI, CORITAI DI SETTORE ED ISTITUZIONI OPERANTI PER LA VALORIZZAZIONE DELLA TUTELA DELLE DENOMINAZIONI DI ORIGINE E DEI MARCHI DI SPECIFICITA'.	RS 8.471.006.402 CP >> 6.500.000.000	0 1.376.662.000 -623.318.000	8.471.006.402 1.376.662.000 5.876.662.000	953.705.000 576.642.175 1.510.347.175	6.814.610.402 1.000.039.600 7.814.650.202	7.748.315.602 1.376.661.775 1.510.347.175	722.690.800 225 4.566.334.825		
7227	SPESE PER IL POTENZIAMENTO DEL SISTEMA INFORMATIVO AGRICOLO NAZIONALE (SIAN); PROGETTAZIONE, ATTIVITA' REALIZZATIVE, ACQUISIZIONE DEI LOCALI E DELLE ATTREZZATURE NECESSARIE PER LE ATTIVITA' DEL SISTEMA	RS 57.188.013.394 CP >> 32.779.782.000 CS	0 400.000.000 24.720.218.000	57.188.013.394 400.000.000 57.500.000.000	49.446.079.700 0 49.446.079.700	7.741.935.189 400.000.000 8.141.935.189	57.187.984.889 400.000.000 49.446.079.700	28.505 0 8.055.920.300		
7228	SPESE PER LA REALIZZAZIONE DELLE INIZIATIVE NAZIONALI PREVISTE IN ATTUAZIONE DEL REGOLAMENTO CEE N. 797/85 E SUE MODIFICAZIONI, CONCERNENTE MISURE PER IL MIGLIORAMENTO DELL'EFFICIENZA DELLE STRUTTURE AGRARIE, COMPRESSE QUELLE CONNESSE CON LA RIFORMA DEI FONDI STRUTTURALI	RS 3.670.204.650 CP >> 5.322.814.000 CS	0 2.000.000.000 -567.609.000	3.670.204.650 2.000.000.000 4.735.205.000	3.092.396.060 0 3.092.396.060	0 2.000.000.000 2.000.000.000	3.092.396.060 2.000.000.000 3.092.396.060	577.808.590 0 1.642.808.940		
7229	RUBRICA 3 - TUTELA ECONOMICA DEI PRODOTTI AGRICOLI	RS 65.065.484.000 CP >> 40.455.689.000 CS	0 3.000.000.000 26.709.795.000	65.065.484.000 3.000.000.000 67.165.484.000	1.999.998.000 0 1.999.998.000	65.065.484.000 3.000.000.000 66.065.484.000	65.065.482.000 3.000.000.000 1.999.998.000	2.000 0 65.165.486.000		
7229	DELLA SOMMA DELLA COLONNA G SONO PERENTE AGLI EFFETTI AMMINISTRATIVI									

L. 24603320

XI LEGISLATURA — DISEGNI DI LEGGE E RELAZIONI — DOCUMENTI

1992		MINISTERO DELL' AGRICOLTURA E DELLE FORESTE			S P E S A			C O N S U M T I V O P E R C A P I T O L I		
N U F.	DENOMINAZIONE	CONSISTENZA INIZIALE	VARIAZIONI	CONSISTENZA DEFINITIVA	SOMME PAGATE	SOMME RIMASTE DA PAGARE	TOTALE	ECONOMIE O MAGGIORI SPESE		
		RESIDUI 1 GEN. (A)	(B)	C=A+B	(D)	(E)	F=D+E	G=C-F G=F-C		
		PREV. COMP.ZA (H)	II	L=H+I	(M)	(N)	O=M+N	P=L-O P=O-L		
		AUTORIZZ. CASSA (Q)	(R)	S=Q+R	(T)	RESIDUI 31 DIC. Z=F+H	(U)	V=S-T V=T-S		
	UNITA' 16									
	INFORMAZIONE E RICERCA									
		RS								
		CP								
		CS								
		T								
	CATEGORIA X - BENI ED OPERE IMMOBILIARI A CARICO DIRETTO DELLO STATO	65.065.484.000 >>	3.000.000.000 0	65.065.484.000 3.000.000.000	1.999.998.000 0	63.065.484.000 3.000.000.000	65.065.482.000 3.000.000.000	2.000 0		
	7301 SPESE PER LA REALIZZAZIONE DI PROGRAMMI PER ATTIVITA' PROMOZIONALI INSESE A FAVORIRE LA COMMERCIALIZZAZIONE ANCHE ALL'ESTERO DEI PRODOTTI AGRICOLI E ZOOTECNICI NAZIONALI SIA ALLO STATO FRESCO CHE TRASFORMATO (NUOVA ISTITUZIONE)	2.165.484.000 >> >>	2.165.484.000 0 0	2.165.484.000 >> 2.165.484.000	>> 0 0	2.165.484.000 >> 2.165.484.000	2.165.484.000 >> 0	>> 2.165.484.000		
	7302 SPESE PER LA REALIZZAZIONE DI CAMPAGNE PROMOZIONALI A FAVORE DI PRODOTTI AGRICOLI-ALIMENTARI, SUI MERCATI ESTERI, DA ATTUARE MEDIANTE CONVENZIONI CON L'ICE O CON ORGANISMI NAZIONALI O INTERNAZIONALI DI SETTORE	62.900.000.000 >> 40.455.689.000	3.000.000.000 24.544.311.000 0	62.900.000.000 3.000.000.000 65.000.000.000	1.999.998.000 0 1.999.998.000	60.900.000.000 3.000.000.000 65.900.000.000	62.899.998.000 3.000.000.000 1.999.998.000	2.000 0 63.000.002.000		
	RUBRICA 4 - MIGLIORAMENTI FONDIARI	2.203.680.430 >> 550.000.000	0 424.048.000 1.776.929.000	2.203.680.430 424.048.000 2.326.929.000	0 422.774.650 422.774.650	2.203.680.430 1.272.143 2.204.952.573	2.203.680.430 424.046.793 422.774.650	0 1.207 1.904.154.350		
	CATEGORIA X - BENI ED OPERE IMMOBILIARI A CARICO DIRETTO DELLO STATO	2.203.680.430 >> 550.000.000	0 424.048.000 1.776.929.000	2.203.680.430 424.048.000 2.326.929.000	0 422.774.650 422.774.650	2.203.680.430 1.272.143 2.204.952.573	2.203.680.430 424.046.793 422.774.650	0 1.207 1.904.154.350		

XI LEGISLATURA — DISEGNI DI LEGGE E RELAZIONI — DOCUMENTI

1992	MINISTERO DELL' AGRICOLTURA E DELLE FORESTE		SPESA				CONSUNTIVO PER CAPITOLI			
	UNITA' 16	INFORMAZIONE E RICERCA	CONSENSUA INIZIALE	VARIAZIONI	CONSENSUA DEFINITIVA	SOMME PAGATE	SOMME RIMASTE DA PAGARE	TOTALE	ECONOMIE O MAGGIORI SPESE	
N	U	M.	(A)	(B)	(C=A+B)	(D)	(E)	F=0+E	G=C-F G=F-C	
			RESIDUI I GEN. (H)	(I)	L=H+I	(M)	(N)	O=N+N	P=L-O P=O-L	
			PREV. COMP.ZA (I)	(J)		(M)	(N)		V=S-T V=T-S	
			AUTORIZ. CASSA (Q)	(R)	S=Q+R	(T)		(T)		
							RESIDUI 31 DIC. Z=E+H			
7406			2.880.430	0	2.880.430	0	2.880.430	2.880.430	0	
			>>	424.048.000	424.048.000	0	424.048.000	424.048.000	1.207	
			>>	426.929.000	426.929.000	0	426.929.000	426.929.000	4.154.350	
7412			2.200.800.000	0	2.200.800.000	0	2.200.800.000	2.200.800.000	0	
			>>	1.350.000.000	1.350.000.000	0	1.350.000.000	1.350.000.000	>>	
			550.000.000	1.350.000.000	1.900.000.000	0	1.900.000.000	1.900.000.000	1.900.000.000	
			5.910.178.500	0	5.910.178.500	2.792.445.300	3.107.427.820	5.899.873.120	10.305.380	
			>>	200.000.000	200.000.000	0	200.000.000	200.000.000	0	
			2.555.440.000	1.506.759.000	4.062.199.000	2.792.445.300	3.307.427.820	2.792.445.300	1.267.733.700	
			5.910.178.500	0	5.910.178.500	2.792.445.300	3.107.427.820	5.899.873.120	10.305.380	
			>>	200.000.000	200.000.000	0	200.000.000	200.000.000	0	
			2.555.440.000	1.506.759.000	4.062.199.000	2.792.445.300	3.307.427.820	2.792.445.300	1.267.733.700	
7911			4.132.494.500	0	4.132.494.500	2.315.294.700	1.807.765.000	4.123.059.700	9.434.800	
			>>	529.055.000	2.852.495.000	0	2.852.495.000	2.852.495.000	>>	
			2.303.440.000	529.055.000	2.832.495.000	2.315.294.700	1.807.765.000	2.315.294.700	517.200.300	

XI LEGISLATURA — DISEGNI DI LEGGE E RELAZIONI — DOCUMENTI

1992		MINISTERO DELL'AGRICOLTURA E DELLE FORESTE			S P E S A			C O N S U M T I V O P E R C A P I T O L I			
UNITA' 16	RS	CP	CS	T	CONSENSUA INIZIALE	VARIAZIONI	CONSISTENZA DEFINITIVA	SOMME PAGATE	SOMME RIMASTE DA PAGARE	TOTALE	ECONOMIE O MAGGIORI SPESE
INFORMAZIONE E RICERCA	RESIDUI 1 GEN. (A)	PREV. COMP.ZA (H)	AUTORIZ. CASSA (Q)		(I)	(II)	(R)	(D)	(E)	F=D+E	G=C-F G=F-C
DENOMINAZIONE *								(I)	(N)	G=H+N	P=L-O P=O-L
								(T)	RESIDUI 31 DIC. Z=SE+N	(T)	V=S-T V=T-S
7912 SPESE PER LA REALIZZAZIONE DI INTERVENTI DIRETTI A PROMUOVERE ATTIVITA' PILOTA A FAVORE DELL'ALLEVAMENTO DI SELVATICI, E PER IL COORDINAMENTO DELL'ATTIVITA' VENATORIA, NONCHE' PER FAVORIRE IL RECUPERO DI ANIMALI DI SPECIE BOVINA, EQUINA, ASININA, OVI-CAPRINA, SUINA, IN VIA DI ESTINZIONE O IN POSSESSO DI PARTICOLARI CARATTERISTICHE GENETICHE	RS	CP	CS	T	1.777.684.000 >> 250.000.000	0 200.000.000 977.684.000	1.777.684.000 200.000.000 1.227.684.000	477.150.600 0 477.150.600	1.299.662.820 200.000.000 1.499.662.820	1.776.813.420 200.000.000 477.150.600	870.580 0 750.553.400
RUBRICA 7 - ECONOMIA MONTANA E FORESTALE	RS	CP	CS	T	10.000.000.000 >> 2.474.880.000	0 1.300.000.000 1.300.000.000	10.000.000.000 1.300.000.000 3.774.880.000	0 1.299.996.000 1.299.996.000	9.973.100.000 0 9.973.100.000	9.973.100.000 1.299.996.000 1.299.996.000	26.900.000 4.000 2.474.884.000
CATEGORIA X - BENI ED OPERE IMMOBILIARI A CARICO DIRETTO DELLO STATO	RS	CP	CS	T	10.000.000.000 >> 2.474.880.000	0 1.300.000.000 1.300.000.000	10.000.000.000 1.300.000.000 3.774.880.000	0 1.299.996.000 1.299.996.000	9.973.100.000 0 9.973.100.000	9.973.100.000 1.299.996.000 1.299.996.000	26.900.000 4.000 2.474.884.000
8227 SPESE PER LA FORMAZIONE DELL'INVENTARIO FORESTALE E PER LA REDAZIONE DELLA CARTA FORESTALE	RS	CP	CS	T	10.000.000.000 >> 2.474.880.000	0 1.300.000.000 1.300.000.000	10.000.000.000 1.300.000.000 3.774.880.000	0 1.299.996.000 1.299.996.000	9.973.100.000 0 9.973.100.000	9.973.100.000 1.299.996.000 1.299.996.000	26.900.000 4.000 2.474.884.000
RUBRICA 9 - PREVENZIONE E REPRESSIONE DELLE FRODI AGRO-ALIMENTARI	RS	CP	CS	T	3.523.070.161 >> 55.379.000	0 500.000.000 2.500.000.000	3.523.070.161 500.000.000 2.555.379.000	276.160.540 0 276.160.540	3.251.274.871 500.000.000 3.751.274.871	3.507.655.411 500.000.000 276.160.540	15.654.750 0 2.279.218.460

XI LEGISLATURA — DISEGNI DI LEGGE E RELAZIONI — DOCUMENTI

1992		MINISTERO DELL'AGRICOLTURA E DELLE FORESTE			S P E S A			CONSUNTIVO PER CAPITOLI		
		CONSENSIENZA INIZIALE	VARIAZIONI	CONSENSIENZA DEFINITIVA	SOMME PAGATE	SOMME RIMASTE DA PAGARE	TOTALE	ECONOMIE O MAGGIORI SPESE		
		(A)	(B)	C=A+B	(D)	(E)	F=D+E	G=C-F G=F-C		
		RESIDUI I. GEN.								
		(H)	(I)	L=H+I	(N)	(N)	O=M+N	P=L-O P=O-L		
		(Q)	(R)	S=Q+R	(T)	(T)	(T)	V=S-T V=T-S		
						RESIDUI 31 DIC. Z=E-N				
UNITA' 16 INFORMAZIONE E RICERCA	RS	3.525.070.161	0	3.525.070.161	276.160.540	3.251.274.871	3.507.435.411	15.634.750		
	CP	>>	500.000.000	500.000.000	0	500.000.000	500.000.000	0		
	CS	55.379.000	2.500.000.000	2.555.379.000	276.160.540	3.731.274.871	276.160.540	2.279.218.460		
	T									
8601 CATEGORIA X - BENI ED OPERE IMMOBILIARI A CARICO DIRETTO DELLO STATO	RS	3.525.070.161	0	3.525.070.161	276.160.540	3.251.274.871	3.507.435.411	15.634.750		
	CP	>>	500.000.000	500.000.000	0	500.000.000	500.000.000	0		
	CS	55.379.000	2.500.000.000	2.555.379.000	276.160.540	3.731.274.871	276.160.540	2.279.218.460		
	T									
8602 SPESSE PER PROGRAMMI DA ATTUARE CON ISTITUTI DI RICERCA E DI SPERIMENTAZIONE AGRARIA, ISTITUTI UNIVERSITARI E ALTRI ISTITUTI PUBBLICI QUALIFICATI PER LO STUDIO DELLA DINAMICA DELLE FRODI NEI VARI COMPARTI MERCEOLOGICI; LA MESSA A PUNTO DI NUOVI METODI DI RILEVAZIONE ANALITICA DELLE FRODI E DELLE SOTTOSTICAZIONI; LA CREAZIONE DI MODELLI ANALITICI SULLA COMPOSIZIONE DEGLI ELEMENTI A FINI DI CONTROLLO DELLA QUALITA'	RS	174.988.122.537	0	174.988.122.537	65.454.844.100	108.179.904.412	173.634.748.512	1.353.374.025		
	CP	>>	9.700.750.000	9.700.750.000	2.099.412.825	7.601.311.743	9.700.724.568	5.432		
	CS	100.788.934.000	61.552.754.000	162.341.688.000	67.554.256.925	115.781.216.155	67.554.256.925	94.787.431.075		
	T									
	TOTALE UNITA'									

XI LEGISLATURA — DISEGNI DI LEGGE E RELAZIONI — DOCUMENTI

1992	MINISTERO DELL'AGRICOLTURA E DELLE FORESTE			S P E S A			CONSUNTIVO PER CAPITOLI		
	UNITA' 17	CONSISTENZA INIZIALE (A)	VARIAZIONI (B)	CONSISTENZA DEFINITIVA (C=A+B)	SOMME PAGATE (D)	SOMME RIMASTE DA PAGARE (E)	TOTALE (F=D+E)	ECONOMIE O MAGGIORI SPESE (G=C-F, H=F-C)	
N U M.	RS	RESIDUI I BEN. (A)	(B)	C=A+B	(D)	(E)	F=D+E	G=C-F H=F-C	
	CP	PREV. COMP.ZA (H)	(I)	L=H+I	(N)		G=H+N	P=L-O P=O-L	
	CS	AUTORIZ. CASSA (G)	(R)	S=R+R	(T)		(T)	V=S-T V=T-S	
	T				RESIDUI 31 DIC. Z=E+N				
	RUBRICA 7 - ECONOMIA MONTANA E FORESTALE	RS 104.057.808.191	-189.880.864	103.867.927.327	43.066.464.528	56.586.567.308	99.653.031.856	4.214.895.491	
		CP 44.830.000.000	73.375.987.000	118.205.987.000	19.068.104.769	99.137.874.620	118.205.979.389	7.611	
		CS 65.151.870.000	136.196.589.000	201.348.459.000	62.134.569.297	155.724.441.928	62.134.569.297	139.213.889.703	
	T								
	CATEGORIA X - BENI ED OPERE IMMOBILIARI A CARICO DIRETTO DELLO STATO	RS 70.233.853.576	-189.880.864	70.043.982.712	42.740.409.143	23.096.586.693	65.836.975.836	4.207.006.876	
		CP 3.000.000.000	68.375.987.000	71.375.987.000	19.068.104.769	52.507.874.520	71.375.979.389	7.611	
		CS 19.021.870.000	102.996.589.000	122.018.459.000	61.808.513.912	75.404.441.313	61.808.513.912	60.209.945.088	
	T								
8201	REISCRIZIONE DI RESIDUI PASSIVI PERENTI RELATIVI A SPESE PER IL RIPRISTINO DELLE OPERE PUBBLICHE DI BONIFICA MONTANA DANNEGGIATE DA ECCEZIONALI CALAMITA' NATURALI O DA ECCEZIONALI AVVERSAITA' ATMOSFERICHE E PER L'IMMEDIATO INTERVENTO (NUOVA ISTITUZIONE)	RS 22.932	0	22.932	>>	>>	22.932	>>	
		CP >>	0	>>	>>	>>	0	>>	
		CS >>	23.000	23.000	>>	>>	0	23.000	
	T								
8203	REISCRIZIONE DI RESIDUI PASSIVI PERENTI RELATIVI A SPESE PER L'ESECUZIONE DI OPERE PUBBLICHE DI BONIFICA MONTANA DI CUI AGLI ARTICOLI 19 E 20 DELLA LEGGE 25 LUGLIO 1952, N. 991 E PER ANTICIPAZIONI, STUDI, PROGETTAZIONI E RICERCHE (NUOVA ISTITUZIONE)	RS 24.824	0	24.824	>>	>>	24.824	>>	
		CP >>	0	>>	>>	>>	0	>>	
		CS >>	25.000	25.000	>>	>>	0	25.000	
	T								
8206	REISCRIZIONE DI RESIDUI PASSIVI PERENTI RELATIVI A SPESE, COMPRESSE QUELLE PER LA COMPIUZIONE DEI PROGETTI DI MASSIMA, PER STUDI, RILIEVI, ESPERIENZE SU MODELLI E PER	RS >>	0	>>	>>	>>	>>	>>	
		CP >>	5.245.000	5.245.000	>>	>>	5.242.805	2.195	
		CS >>	5.245.000	5.245.000	>>	>>	5.250.670	14.330	
	T								

XI LEGISLATURA — DISEGNI DI LEGGE E RELAZIONI — DOCUMENTI

1992		MINISTERO DELL'AGRICOLTURA E DELLE FORESTE			S P E S A			C O N S U M T I V O P E R C A P I T O L I		
N	U	M.	UNITA' 17	CONSISTENZA INIZIALE	VARIAZIONI	CONSISTENZA DEFINITIVA	SOMME PAGATE	SOMME RIMASTE DA PAGARE	TOTALE	ECONOMIE O MAGGIORI SPESE
			ECONOMIA MONTANA E FORESTALE	RS RESIDUI 1 GEN. (A)	(B)	C=A+B	(D)	(E)	F=D+E	G=C-F G=F-C
			DENOMINAZIONE	CP PREV. COMP.ZA (H)	(I)	L=H+I	(M)	(N)	Q=N+M	P=L-O P=O-L
				CS AUTORIZ. CASSA (Q)	(R)	S=Q+R	(T)		(U)	V=S-T V=T-S
				F				RESIDUI 31 DIC. Z=F+M		
			QUANTO ALTRO OCCORRA PER LA REDAZIONE DEI PROGETTI ESECUTIVI, PER L'ESECUZIONE DI OPERE E PER LA SISTEMAZIONE IDRAULICO-FORESTALE DEI BACINI MONTANI E DEI COMPENSI DI BONIFICA MONTANA DI CUI AL N.1 DELL'ARTICOLO 39 DEL REGIO DECRETO 30 DICEMBRE 1925, N.3267, IN ATTUAZIONE DEL PIANO ORIENTATIVO PREVISTO DALLA LEGGE 19 MARZO 1952, N.186, NONCHE' PER IL RIPRISTINO E LA MANUTENZIONE DELLE OPERE SUDETTE. (NUOVA ISTITUZIONE)	RS 1.205.944 >> CP >> CS >> T	0 0 1.206.000	1.205.944 >> 1.206.000	0 >> 0	1.166.441 >> 1.166.441	1.166.441 >> 0	39.503 >> 1.206.000
			REISCRIZIONE DI RESIDUI PASSIVI PERENTI RELATIVI A SPESE PER LA PROGETTAZIONE ED ESECUZIONE DELLE OPERE STRAORDINARIE DI SISTEMAZIONE DEI BACINI MONTANI E DI BONIFICA MONTANA AI SENSI DELLE LEGGI 10 AGOSTO 1950, N.647/15 LUGLIO 1954, N.543/29 LUGLIO 1957, N.635 E 22 LUGLIO 1966, N.614 E ARTICOLO 2 DELLA LEGGE 25 OTTOBRE 1968, N.1089 E SUCCESSIVE MODIFICAZIONI (NUOVA ISTITUZIONE)	RS 21.322 >> CP >> CS >> T	0 0 22.000	21.322 >> 22.000	0 >> 0	21.322 >> 21.322	21.322 >> 0	0 >> 22.000

XI LEGISLATURA — DISEGNI DI LEGGE E RELAZIONI — DOCUMENTI

1992		MINISTERO DELL'AGRICOLTURA E DELLE FORESTE				S P E S A				CONSUNTIVO PER CAPITOLI			
UNITA' 17		CONSISTENZA INIZIALE	VARIAZIONI	CONSISTENZA DEFINITIVA	SOMME PAGATE	SOMME RIMASTE DA PAGARE	TOTALE	ECONOMIE O MAGGIORI SPESE					
		(A)	(B)	C=A+B	(D)	(E)	F=D+E	G=C-F					
		RESIDUI 1 GEN.											
		(H)	(I)	L=H+I	(M)	(N)	O=M+N	P=L-O					
		(Q)	(R)	S=Q+R	(T)	(U)	(V)	V=S-T					
						RESIDUI 31 DIC.		W=U-V					
						Z=E+H							
ECONOMIA MONTANA E FORESTALE	RS	>>		>>									
	CP	>>		>>									
	CS												
	T												
DENOMINAZIONE	RS	553.038		553.038									
	CP	>>		>>									
	CS	>>	554.000	554.000									
	T												
8220 SPESE PER IL FINANZIAMENTO DELLE OPERE PUBBLICHE DI INTERESSE NAZIONALE ED INTERREGIONALE, NONCHE' DI QUELLE DESTINATE ALLA SISTEMAZIONE IDROGEOLOGICA, ALLA CONSERVAZIONE DEL SUOLO ED ALLA PROTEZIONE DELLA NATURA DI COMPETENZA DEGLI ORGANI STATALI (NUOVA ISTITUZIONE)	RS	21.371.486.420	-189.880.864	21.181.605.556	6.173.017.211	12.251.011.796	18.424.028.957	2.757.576.599					
	CP	3.000.000.000	7.319.059.000	10.319.059.000	2.187.077.839	8.151.959.519	10.519.036.756	2.242					
	CS	2.480.519.000	12.231.491.000	14.711.760.000	8.360.094.450	20.362.971.265	8.360.094.450	6.351.665.550					
	T												
8221 SPESE PER IL FINANZIAMENTO DELLE OPERE IN CORSO O DI PARTICOLARE URGENZA, COMPRESA LA COSTRUZIONE E LA RISTRUTTURAZIONE DI CASERMETTE FORESTALI, DELLE OPERE DI BONIFICA MONTANA DANNEGGIATE NONCHE' DEI MAGGIORI ONERI CONSEGUENTI ALLA REVISIONE DEI PREZZI, ALLE GARE IN AUMENTO E ALLE PERIZIE SUPPLEMENTIVE PER OPERE GIA' ESEGUITE O IN CORSO DI ESECUZIONE	RS	>>		>>									
	CP	>>	1.388.853.000	1.388.853.000	1.384.197.695	4.653.762	1.384.851.457	1.543					
	CS	>>	1.388.853.000	1.388.853.000	1.384.197.695	4.653.762	1.384.197.695	4.655.305					
	T												
8222 REISCRIZIONE DI RESIDUI PASSIVI PERENTI RELATIVI A: SPESE PER IL COMPLETAMENTO DEI LAVORI IN CORSO ATTINENTI LE OPERE PUBBLICHE DI BONIFICA MONTANA NEL COMPRESORIO DI BONIFICA MONTANA DEL FIUME LISCIA (GALLURA I. (NUOVA ISTITUZIONE)	RS	>>		>>									
	CP	>>	1.388.853.000	1.388.853.000	1.384.197.695	4.653.762	1.384.851.457	1.543					
	CS	>>	1.388.853.000	1.388.853.000	1.384.197.695	4.653.762	1.384.197.695	4.655.305					
	T												

8221: DELLA SOMMA DELLA COLONNA G SONO PERENTE AGLI EFFETTI AMMINISTRATIVI L. 2746555907

XI LEGISLATURA — DISEGNI DI LEGGE E RELAZIONI — DOCUMENTI

1992		MINISTERO DELL'AGRICOLTURA E DELLE FORESTE			S P E S A			CONSUNTIVO PER CAPITOLI		
UNITA' 17		CONSISTENZA INIZIALE	VARIAZIONI	CONSISTENZA DEFINITIVA	SOMME PAGATE	SOMME RIMASTE DA PAGARE	TOTALE	ECONOMIE O MAGGIORI SPESE		
ECONOMIA MONTANA E FORESTALE		RS RESIDUI I GEN. (A)	(B)	C=A+B	(D)	(E)	F=D+E	G=C-F	G=F-C	
DENOMINAZIONE		CP PREV. COMP.ZA (H)	(I)	L=H+I	(H)	(N)	O=M+N	P=L-O	P=O-L	
		CS AUTORIZ. CASSA (Q)	(R)	S=Q-R	(T)	(T)	(T)	V=S-T	V=T-S	
		T				RESIDUI 31 DIC. ZFE+N				
8242	INTERESSI SUI MUTUI TRENTENNALI CONCESSI DALLA CASSA DEPOSITI E PRESTITI E DALLE CASSE DI RISPARMIO ALLE REGIONI, COMPRESSE QUELLE A STATUTO SPECIALE, ALLE COMUNITA' MONTANE ED AI COMUNI PER L'ACQUISTO ED IL RIBOSCHIMENTO DEI TERRENI COMPRESI NEI RISPETTIVI TERRITORI	RS 1.323.944.615 CP 330.000.000 CS 330.000.000 T		1.323.944.615 330.000.000 330.000.000			326.055.385	990.000.615 330.000.000 1.320.000.615	1.316.056.000 330.000.000 326.055.385	7.888.615 0 3.944.615
8253	SOMMA DA ASSEGNARE ALLE REGIONI E ALLE PROVINCE AUTONOME DI TRENTO E BOLZANO AI FINI DELL'ADEMPIMENTO DELL'OBBLIGO DI PORRE A DIMORA UN ALBERO PER OGNI NEONATO. (NUOVA ISTITUZIONE I)	RS >>> CP >>> CS >>> T		>>> >>> >>>			>>>	>>> 5.000.000.000 5.000.000.000	>>> 5.000.000.000 5.000.000.000	>>> 0 5.000.000.000
8278	CONTRIBUTO STRAORDINARIO DA VERSARE A FAVORE DELLA REGIONE SARDEGNA PER LA REALIZZAZIONE DI SISTEMI ORGANICI, DI MONITORAGGIO ELETTRONICO E DI SISTEMI DI COMANDO E CONTROLLO PER LA PREVENZIONE DEGLI INCENDI BOSCHIVI - GESTIONE, MANUTENZIONE DEGLI IMPIANTI E FORMAZIONE DI PERSONALE SPECIALIZZATO	RS >>> CP 15.750.000.000 CS 15.750.000.000 T		>>> 15.750.000.000 15.750.000.000			>>>	>>> 15.750.000.000 15.750.000.000	>>> 15.750.000.000 15.750.000.000	>>> 0 15.750.000.000
8279	CONTRIBUTO STRAORDINARIO DA VERSARE A FAVORE DELLA REGIONE LIGURIA PER LA REALIZZAZIONE DI SISTEMI ORGANICI, DI MONITORAGGIO ELETTRONICO E DI SISTEMI DI COMANDO E CONTROLLO PER LA PREVENZIONE DEGLI INCENDI BOSCHIVI - GESTIONE, MANUTENZIONE DEGLI IMPIANTI E FORMAZIONE DI PERSONALE SPECIALIZZATO	RS 18.000.000.000 CP 12.600.000.000 CS 15.100.000.000 T		18.000.000.000 12.600.000.000 15.100.000.000			0 0 15.500.000.000	18.000.000.000 12.600.000.000 30.600.000.000	18.000.000.000 12.600.000.000 30.600.000.000	0 0 30.600.000.000
8242:	DELLA SOMMA DELLA COLONNA G SONO PERENTE AGLI EFFETTI AMMINISTRATIVI									
	L. 5944615									

XI LEGISLATURA — DISEGNI DI LEGGE E RELAZIONI — DOCUMENTI

MINISTERO DELL'AGRICOLTURA E DELLE FORESTE			S P E S A				CONSUNTIVO PER CAPITOLI			
UNITA' 17 ECONOMIA MONTANA E FORESTALE		CONSENSENZA INIZIALE	VARIAZIONI	CONSISTENZA DEFINITIVA	SOMME PAGATE	SOMME RIMASTE DA PAGARE	TOTALE	ECONOMIE O MAGGIORI SPESE		
N	U	RS RESIDUI 1 GEN. (A)	(B)	C=A+B	(D)	(E)	F=D+E	G=C-F		
M.		CP PREV. COMP.ZA (H)	(I)	L=H+I	(M)	(N)	O=M+N	P=L-O		
	DENOMINAZIONE	CS AUTORIZ. CASSA (Q)	(R)	S=G+R	(T)	Z=E+N	(U)	V=S-T		
		T				RESIDUI 31 DIC. Z=E+N	(U)	V=T-S		
8280	CONTRIBUTO STRAORDINARIO DA VERSARE A FAVORE DELLA REGIONE SICILIA PER LA REALIZZAZIONE DI CP SISTEMI ORGANICI, DI MONITORAGGIO ELETTRONICO E DI SISTEMI DI COMANDO E CONTROLLO PER LA PREVENZIONE DEGLI INCENDI BOSCHIVI - GESTIONE, MANUTENZIONE DEGLI IMPIANTI E FORMAZIONE DI PERSONALE SPECIALIZZATO	RS 4.500.000.000 CP 3.150.000.000 CS 4.950.000.000 T	0 0 2.700.000.000	4.500.000.000 3.150.000.000 7.650.000.000	0 0 0	0 0 0	4.500.000.000 3.150.000.000 7.650.000.000	4.500.000.000 3.150.000.000 0	0 0 7.650.000.000	
8281	SPESE PER L'ATTUAZIONE DELLE MISURE URGENTI PER LA PREVENZIONE DEGLI INCENDI BOSCHIVI AI SENSI DELL'ART. 6, COMMA 3, DEL DECRETO-LEGGE N. 142 DEL 1991, CONVERTITO, CON MODIFICAZIONI, NELLA LEGGE N. 195 DEL 1991	RS 104.057.808.191 CP 44.850.000.000 CS 65.151.870.000 T	0 0 10.000.000.000	10.000.000.000 10.000.000.000 20.000.000.000	0 0 0	0 0 0	10.000.000.000 10.000.000.000 20.000.000.000	10.000.000.000 10.000.000.000 0	0 0 20.000.000.000	
	TOTALE UNITA'	RS 104.057.808.191 CP 44.850.000.000 CS 65.151.870.000 T	-189.880.864 75.375.987.000 136.196.569.000	103.867.927.327 118.205.987.000 201.348.459.000	43.066.464.528 19.068.104.769 62.134.569.297	56.586.567.508 99.137.874.620 155.724.441.928	99.653.031.836 118.205.979.569 62.134.569.297	4.214.895.491 7.611 139.213.889.703		

XI LEGISLATURA — DISEGNI DI LEGGE E RELAZIONI — DOCUMENTI

1992	MINISTERO DELL'AGRICOLTURA E DELLE FORESTE			SPESA			CONSUNTIVO PER CAPITOLI		
	UNITA' D8	CONSENSIENZA INIZIALE	VARIAZIONI	CONSISTENZA DEFINITIVA	SOMME PAGATE	SOMME RIMASTE DA PAGARE	TOTALE	ECONOMIE O MAGGIORI SPESE	
N U M.	DENOMINAZIONE	(A)	(B)	(C=A+B)	(D)	(E)	F=D+E	G=C-F G=F-C	
		RS RESIDUI I GEN. (A)	(B)	C=A+B	(D)	(E)	F=D+E	P=L-Q P=O-L	
		CP PREV. COMP.ZA (H)	(I)	L=H+I	(M)	(N)	D=M+N	V=S-T V=I-S	
		CS AUTORIZ. CASSA (G)	(R)	S=R+R	(T)	RESIDUI 31 DIC. Z=E+N	(T)		
		T							
	RUBRICA 6 - ZOOTECNIA, CACCIA E PESCA	RS 307.586.886.785	0	307.586.886.785	57.669.597.535	244.497.065.680	302.166.663.215	5.420.223.570	
		CP 51.866.444.000	109.329.501.000	161.195.945.000	132.512.724.565	28.883.211.735	161.195.936.100	8.900	
		CS 64.747.259.000	262.587.394.000	327.334.653.000	189.982.521.900	273.380.277.415	189.982.521.900	137.352.311.100	
	T								
	CATEGORIA XII - TRASFERIMENTI	RS 307.586.886.785	0	307.586.886.785	57.669.597.535	244.497.065.680	302.166.663.215	5.420.223.570	
		CP 51.866.444.000	109.329.501.000	161.195.945.000	132.512.724.565	28.883.211.735	161.195.936.100	8.900	
		CS 64.747.259.000	262.587.394.000	327.334.653.000	189.982.521.900	273.380.277.415	189.982.521.900	137.352.311.100	
	T								
7956	SUSSIDI SUI PRESTITI E MUTUI DESTINATI ALL'ESECUZIONE DI OPERE DI MIGLIORAMENTO ED ALL'ACQUISTO DELLE RELATIVE ATTREZZATURE PER SVILUPPARE E MIGLIORARE IL PATRIMONIO ZOOTECNICO, IVI COMPRESA LA COSTRUZIONE DI IMPIANTI PER IL DEPOSITO, LA CONSERVAZIONE E LA VENDITA DEI PRODOTTI DEGLI ALLEVAMENTI ZOOTECNICI ED AVICOLI	RS 26.894.445	0	26.894.445	>>	21.851.795	21.851.795	5.042.650	
		CP >>	0	>>	>>	>>	>>	>>	
		CS 14.220.000	0	14.220.000	0	21.851.795	0	14.220.000	
	T								
7957	CONCORSO NEGLI INTERESSI SUI MUTUI DI MIGLIORAMENTO FONDIARIO DESTINATI ALLA COSTRUZIONE, ALL'AMPLIAMENTO, ALL'AMMODERNAMENTO DI RICOVERI PER IL BESTIAME E CONNESSE STRUTTURE ED ATTREZZATURE, IVI COMPRESSE LE ATTREZZATURE MOBILI COMPLEMENTARI, NONCHE' DEGLI ALLOGGI PER I SALARIATI FISSI ADDETTI ALL'ATTIVITA' ZOOTECNICA E SUI MUTUI INTEGRATIVI PER GLI IMPIANTI COLLETTIVI DI RACCOLTA, CONSERVAZIONE, LAVORAZIONE, TRASFORMAZIONE E	RS 338.561.760	0	338.561.760	8.508.740	261.746.685	270.255.425	68.306.335	
		CP 156.808.000	0	156.808.000	102.954.395	53.853.605	156.808.000	0	
		CS 200.000.000	0	200.000.000	111.463.135	315.600.290	111.463.135	88.536.865	
	T								
7956:	LA SOMMA DELLA COLONNA G E'								
	PERENTA AGLI EFFETTI AMMIN.								
7957:	LA SOMMA DELLA COLONNA G E'								
	PERENTA AGLI EFFETTI AMMIN.								

XI LEGISLATURA — DISEGNI DI LEGGE E RELAZIONI — DOCUMENTI

1992		MINISTERO DELL'AGRICOLTURA E DELLE FORESTE				S P E S A				CONSUNTIVO PER CAPITOLI							
U N I T A'	N.	CONSENSIENZA INIZIALE	VARIAZIONI	CONSENSIENZA DEFINITIVA	SOMME PAGATE	SOMME RIMASTE DA PAGARE	TOTALE	ECONOMIE O MAGGIORI SPESE	CONSENSIENZA INIZIALE	VARIAZIONI	CONSENSIENZA DEFINITIVA	SOMME PAGATE	SOMME RIMASTE DA PAGARE	TOTALE	ECONOMIE O MAGGIORI SPESE		
RS	CP	RS	CP	RS	CP	RS	CP	RS	CP	RS	CP	RS	CP	RS	CP	RS	CP
ZOOTECNIA CACCIA E PESCA																	
		RS	CP	RS	CP	RS	CP	RS	CP	RS	CP	RS	CP	RS	CP	RS	CP
		209.546.475	0	209.546.475	14.375.195	192.512.995	206.666.190	2.858.285	0	0	0	14.375.195	192.512.995	206.666.190	2.858.285	0	0
		1.709.656.000	0	1.709.656.000	1.643.710.870	65.925.130	1.709.636.000	0	0	0	0	1.643.710.870	65.925.130	1.709.636.000	0	0	0
		1.709.656.000	0	1.709.656.000	1.658.086.065	258.258.125	1.658.086.065	51.549.935	0	0	0	1.658.086.065	258.258.125	1.658.086.065	51.549.935	0	0
DENOMINAZIONE																	
DIRETTA VENDITA AL CONSUMO DEI PRODOTTI ZOOTECNICI E RELATIVI SOTTOPRODOTTI, COMPRESI I MACELLI, I MANGIMIFICI E LE STALLE SOCIALI																	
7958 CONCORDO NEGLI INTERESSI SUI PRESTITI E MUTUI DESTINATI AL MIGLIORAMENTO E SVILUPPO DEL PATRIMONIO ZOOTECNICO E PER LA COSTRUZIONE DEGLI ALLOGGI PER I SALARIATI FISSI NONCHE' DEGLI IMPIANTI COLLETTIVI DI RACCOLTA, CONSERVAZIONE, LAVORAZIONE, TRASFORMAZIONE E VENDITA DEI PRODOTTI ZOOTECNICI E RELATIVI SOTTOPRODOTTI																	
		RS	CP	RS	CP	RS	CP	RS	CP	RS	CP	RS	CP	RS	CP	RS	CP
		>>	>>	>>	>>	>>	>>	>>	>>	>>	>>	>>	>>	>>	>>	>>	>>
		49.095.204.600	0	49.095.204.600	42.032.974.300	6.745.939.200	46.778.913.500	316.291.300	>>	>>	>>	42.032.974.300	6.745.939.200	46.778.913.500	316.291.300	>>	>>
		>>	>>	>>	113.589.789.000	8.110.211.000	121.700.000.000	10.172.441.700	>>	>>	>>	113.589.789.000	8.110.211.000	121.700.000.000	10.172.441.700	>>	>>
		37.000.000.000	0	37.000.000.000	155.622.763.300	14.856.150.200	155.622.763.300	0	>>	>>	>>	155.622.763.300	14.856.150.200	155.622.763.300	0	>>	>>
7962 CONTRIBUTI ALLE ASSOCIAZIONI DI ALLEVATORI PER L'ATTUAZIONE DEI PROGRAMMI RELATIVI AL POTENZIAMENTO DELL'ATTIVITA' DI MIGLIORAMENTO GENETICO DEL BESTIAME, LA TENUTA DEI LIBRI GENEALOGICI E PER LA REALIZZAZIONE E GESTIONE DEI CENTRI GENETICI ED ALTRE STRUTTURE ZOOTECNICHE DI SUPPORTO ALL'ATTIVITA' DI MIGLIORAMENTO GENETICO																	
7962: DELLA SOMMA DELLA COLONNA G SONO PERENTE AGLI EFFETTI AMMINISTRATIVI L. 4197500.																	

XI LEGISLATURA — DISEGNI DI LEGGE E RELAZIONI — DOCUMENTI

1992		MINISTERO DELL'AGRICOLTURA E DELLE FORESTE			S P E S A				C O N S U M T I V O P E R C A P I T O L I			
UNITA' 18	CONSENSENZA INIZIALE	VARIAZIONI	CONSENSENZA DEFINITIVA	SOMME PAGATE	SOMME RIMASTE DA PAGARE	TOTALE	ECONOMIE O MAGGIORI SPESE					
RS	RESIDUI 1. GEN. (A)	(B)	C=A+B	(D)	(E)	F=D+E	G=C-F G=F-C					
CP	PREV. COMP.ZA (H)	(I)	L=H+I	(M)	(N)	O=M+N	P=L-O P=O-L					
CS	AUTORIZ. CASSA (Q)	(R)	S=Q+R	(T)	RESIDUI 31 DIC. Z=E+N	(U)	V=S-T V=T-S					
T												
ZOOTECNIA CACCIA E PESCA												
DELLA LEGGE 27 DICEMBRE 1985, N. 730 (PER INIZIATIVE DI VALORIZZAZIONE DELLA GENETICA FORESTALE COMPRESSE LE NECESSARIE INFRASTRUTTURE E GLI IMPIANTI DI LABORATORIO (NUOVA ISTITUZIONE))												
TOTALE UNITA'	RS	307.586.886.785	0	307.586.886.785	57.669.597.535	302.166.663.215	5.420.223.570					
	CP	51.866.444.000	119.529.501.000	171.195.945.000	142.312.724.365	171.195.936.100	8.903					
	CS	64.747.239.000	272.587.394.000	337.334.633.000	199.982.321.900	199.982.321.900	137.352.311.100					
	T				275.380.277.415							

XI LEGISLATURA — DISEGNI DI LEGGE E RELAZIONI — DOCUMENTI

1992	MINISTERO DELL'AGRICOLTURA E DELLE FORESTE			SPESA			CONSUNTIVO PER CAPITOLI		
	UNITA' 19	CONSENSUA INIZIALE	VARIAZIONI	CONSENSUA DEFINITIVA	SOMME PAGATE	SOMME RIMASTE DA PAGARE	TOTALE	ECONOMIE O MAGGIORI SPESE	
UN	RS	(A)	IB I	C=A+B	ID I	IE I	F=0+E	B=C-F B=F-C	
M.	CP	(H)	(I)	L=H+I	(H)	(N)	O=H+N	P=L-O P=O-L	
	CS	(R)	(R)	S=R+R	(I)	(T)	(T)	Y=S-T V=T-S	
	T					RESIDUI 31 DIC. Z=E+H			
	RS	56.582.019.588	0	56.582.019.588	5.845.314.865	39.043.271.253	44.888.586.118	11.693.433.470	
	CP	12.600.000.000	4.060.133.000	16.660.133.000	5.836.401.945	10.823.729.655	16.660.131.103	1.900	
	CS	54.116.181.000	5.062.102.000	59.178.283.000	11.681.716.310	49.867.000.908	11.681.716.310	47.496.566.690	
	T								
7440	RS	1.291.875	0	1.291.875	0	0	0	1.291.875	
	CP	>>	2.400.000.000	2.400.000.000	0	0	2.400.000.000	0	
	CS	>>	2.401.292.000	2.401.292.000	0	0	0	2.401.292.000	
	T								
7454	RS	676.045	0	676.045	1.643.406.055	676.045	676.045	0	
	CP	>>	1.643.407.000	1.643.407.000	1.643.406.055	0	1.643.406.055	945	
	CS	>>	1.644.084.000	1.644.084.000	1.643.406.055	676.045	1.643.406.055	677.945	
	T								
7517	RS	>>	0	>>	>>	>>	>>	>>	
	CP	>>	16.726.000	16.726.000	16.725.045	0	16.725.045	955	
	CS	>>	16.726.000	16.726.000	16.725.045	0	16.725.045	955	
	T								

XI LEGISLATURA — DISEGNI DI LEGGE E RELAZIONI — DOCUMENTI

1992		MINISTERO DELL'AGRICOLTURA E DELLE FORESTE				SPESA				CONSUNTIVO PER CAPITOLI				
N	U	U	N		CONSENSI- INIZIALE	VARIAZIONI	CONSISTENZA DEFINITIVA	SOMME PAGATE	SOMME RIMASTE DA PAGARE	TOTALE	ECONOMIE O MAGGIORI SPESE			
		POLITICHE COMUNITARIE				(A)	(B)	C+A+B	(D)	(E)	F+D+E	G=C-F G=F-C		
		DENOMINAZIONE				(H)	(I)	L+H+I	(M)	(N)	O+M+N	P=L-O P=O-L		
						(Q)	(R)	S=Q+R	(T)		(U)	V=S-T V=T-S		
										RESIDUI 31 DIC. Z=E+N				
N. 153.														
(NUOVA ISTITUZIONE)														
7522					94.254.188.665	0	44.254.188.665	3.629.189.460	31.883.327.885	35.512.517.345	8.741.671.320			
					12.600.000.000	0	12.600.000.000	4.176.270.345	8.423.729.655	12.600.000.000	0			
					48.772.121.000	0	48.772.121.000	7.805.459.805	40.307.057.540	7.805.459.805	40.966.661.195			
SOMME DA ASSEGNARE ALLE REGIONI PER CONCORSO NEGLI INTERESSI SUI MUTUI INTEGRATIVI CONTRATTI PER LE OPERE ED IMPIANTI DI INTERESSE COLLETTIVO AMMESSI FINO A TUTTO IL 1977 AI BENEFICI DEL F.E.O.S.A. - SEZIONE ORIENTAMENTO- AI SENSI DEL REGOLAMENTO C.E.E. N. 17 DEL 5 FEBBRAIO 1964														
7525					12.325.863.003	0	12.325.863.003	2.216.125.405	7.159.267.323	9.375.392.728	2.950.470.275			
					>>	0	>>	>>	>>	>>	>>			
					5.344.060.000	1.000.000.000	6.344.060.000	2.216.125.405	7.159.267.323	2.216.125.405	4.127.936.595			
CONTRIBUTI IN CONTO CAPITALE AI SENSI DEL REGOLAMENTO COMUNITARIO N. 355/77 MODIFICATO DAL REGOLAMENTO CEE N. 1982/84 PER INIZIATIVE DI INTERESSE NAZIONALE CONCERNENTI IL MIGLIORAMENTO DELLE CONDIZIONI DI TRASFORMAZIONE E COMMERCIALIZZAZIONE DEI PRODOTTI AGRICOLI														
TOTALE UNITA'														
					64.023.179.568	0	64.023.179.568	6.344.937.335	43.483.915.783	49.828.853.118	14.194.326.670			
					12.600.000.000	4.060.133.000	16.660.133.000	5.836.401.445	10.823.729.655	16.660.131.100	1.900			
					56.116.161.000	7.062.102.000	63.178.263.000	12.181.538.780	54.307.645.438	12.181.538.780	50.996.944.220			
LA SOMMA DELLA COLONNA G E' PERTENGA AGLI EFFETTI AMMIN.														

Ministero dell'Industria, del Commercio e dell'Artigianato

1940
1941
1942
1943
1944
1945
1946
1947
1948
1949
1950
1951
1952
1953
1954
1955
1956
1957
1958
1959
1960
1961
1962
1963
1964
1965
1966
1967
1968
1969
1970
1971
1972
1973
1974
1975
1976
1977
1978
1979
1980
1981
1982
1983
1984
1985
1986
1987
1988
1989
1990
1991
1992
1993
1994
1995
1996
1997
1998
1999
2000
2001
2002
2003
2004
2005
2006
2007
2008
2009
2010
2011
2012
2013
2014
2015
2016
2017
2018
2019
2020
2021
2022
2023
2024
2025

XI LEGISLATURA — DISEGNI DI LEGGE E RELAZIONI — DOCUMENTI

1992		MINISTERO DELL'INDUSTRIA, DEL COMMERCIO E DELL'ARTIGIANATO			S P E S A			CONSUNTIVO PER CAPITOLI		
N U M.	UNITA' 1 PERSONALE	DENOMINAZIONE	S P E S A			CONSUNTIVO PER CAPITOLI				
			CONSENSUA INIZIALE	VARIAZIONI	CONSENSUA DEFINITIVA	SOMME PAGATE	SOMME RIMASTE DA PAGARE	TOTALE	ECONOMIE O MAGGIORI SPESE	
			(A)	(B)	(C=A+B)	(D)	(E)	F=D+E	G=C-F G=F-C	
			(H)	(I)	L=H+I	(K)	(N)	O=M+N	P=L-O P=O-L	
			(Q)	(R)	S=Q+R	(T)	RESIDUI 31 DIC. Z=E+N	(U)	V=S-T V=T-S	
1014	STIPENDI, RETRIBUZIONI ED ALTRI ASSEGNI FISSI AL PERSONALE AL NETTO DELLE RITENUTE PREVIDENZIALI, ASSISTENZIALI ED ERARIALI (SPESE OBBLIGATORIE)		RS CP CS T	66.409.015 13.886.481.000 13.886.481.000	0 938.269.000 938.269.000	0 14.824.750.000 14.824.750.000	0 65.210.650 12.561.250.950 12.626.461.600	0 161.452.440 161.452.440	0 1.198.365 2.102.046.610 2.198.288.400	
1015	CONTRIBUTI PREVIDENZIALI ED ASSISTENZIALI SUGLI STIPENDI, RETRIBUZIONI E ALTRI ASSEGNI FISSI AL PERSONALE, COMPRESI QUELLI A CARICO DEL PERSONALE STESSO (SPESE OBBLIGATORIE)		RS CP CS T	>> 3.776.632.000 3.776.632.000	0 0 0	>> 3.776.632.000 3.776.632.000	>> 3.535.317.000 3.535.317.000	>> 6.009.340 6.009.340	>> 235.305.660 241.315.000	
1016	RITENUTE ERARIALI SUGLI STIPENDI, RETRIBUZIONI E ALTRI ASSEGNI FISSI AL PERSONALE, COMPRESI QUELLE RELATIVE AL CONGUAGLIO FISCALE (SPESE OBBLIGATORIE)		RS CP CS T	10.837.225 3.252.557.000 3.252.557.000	0 250.000.000 250.000.000	10.837.225 3.502.557.000 3.502.557.000	10.837.225 3.346.994.920 3.357.832.145	0 20.495.790 20.495.790	0 135.068.290 144.724.855	
1017	COMPENSI PER LAVORO STRAORDINARIO AL PERSONALE		RS CP CS T	647.701.989 >> 90.227.000	0 1.166.880.000 1.545.355.000	647.701.989 1.166.880.000 1.635.562.000	532.005.480 544.249.326 1.076.254.806	90.085.606 622.650.540 712.716.146	25.610.903 134 559.327.194	
1018	COMPENSI INCENTIVANTI LA PRODUTTIVITA' E ASSEGNO TEMPORALE MENSILE (SPESE OBBLIGATORIE)		RS CP CS T	331.018.287 336.100.000 366.100.000	0 90.700.000 300.719.000	331.018.287 426.800.000 666.819.000	178.368.532 222.958.955 401.327.467	18.982.810 203.841.065 222.825.875	133.666.945 0 265.491.533	
1017:	LA SOMMA DELLA COLONNA G E'									
1018:	PERENTA AGLI EFFETTI AMMIN.									
1018:	LA SOMMA DELLA COLONNA G E'									
1018:	PERENTA AGLI EFFETTI AMMIN.									

XI LEGISLATURA — DISEGNI DI LEGGE E RELAZIONI — DOCUMENTI

1992	MINISTERO DELL'INDUSTRIA, DEL COMMERCIO E DELL'ARTIGIANATO				SPESA				CONSUNTIVO PER CAPITOLI								
	UNITA' I	CONSISTENZA INIZIALE	VARIAZIONI	CONSISTENZA DEFINITIVA	SOMME PAGATE	SOMME RIMASTE DA PAGARE	TOTALE	ECONOMIE O MAGGIORI SPESE	UNITA' I	CONSISTENZA INIZIALE	VARIAZIONI	CONSISTENZA DEFINITIVA	SOMME PAGATE	SOMME RIMASTE DA PAGARE	TOTALE	ECONOMIE O MAGGIORI SPESE	
N	RS	(A)	(B)	C=A+B	(D)	(E)	F=D+E	G=C-F	U	(H)	(I)	L=H+I	(M)	(N)	O=M+N	P=L-O	G=F-C
M.	CP	RESIDUI I BEN.								PREV. COMP.ZA							G=F-C
	CS	AUTORIZ. CASSA		S=Q+R		(T)		V=S-T									V=T-S
	T													RESIDUI SI DIC.	(U)		
										Z=E+N							
2501	RS	>>	0	>>	>>	>>	>>	>>	>>								>>
	CP	741.059.000	0	741.059.000	520.354.500	0	520.354.500	220.704.500									220.704.500
	CS	741.059.000	0	741.059.000	520.354.500	0	520.354.500	220.704.500									220.704.500
	T																
2502	RS	10.768.055	0	10.768.055	1.652.895	0	1.652.895	6.956.497									3.831.558
	CP	>>	7.500.000	7.500.000	0	0	0	7.500.000									0
	CS	700.000	16.887.000	17.587.000	1.652.895	0	1.652.895	15.934.105									15.934.105
	T																
2503	RS	1.331.438	0	1.331.438	835.088	0	835.088	496.350									496.350
	CP	>>	0	>>	>>	0	>>	>>									>>
	CS	>>	1.332.000	1.332.000	835.088	0	835.088	496.912									496.912
	T																
	RS	187.067.135	0	187.067.135	120.468.477	0	120.468.477	42.493.691									42.493.691
	CP	2.407.988.000	194.660.000	2.602.648.000	2.125.727.855	0	2.125.727.855	343.501.987									343.501.987
	CS	2.429.046.000	334.545.000	2.763.591.000	2.246.196.332	0	2.246.196.332	517.594.668									517.594.668
	T																
	RS	187.067.135	0	187.067.135	120.468.477	0	120.468.477	42.493.691									42.493.691
	CP	2.407.988.000	194.660.000	2.602.648.000	2.125.727.855	0	2.125.727.855	343.501.987									343.501.987
	CS	2.429.046.000	334.545.000	2.763.591.000	2.246.196.332	0	2.246.196.332	517.594.668									517.594.668
	T																
2504	RS	8.436.550	0	8.436.550	8.355.500	0	8.355.500	81.050									81.050
	CP	1.485.751.000	0	1.485.751.000	1.271.800.460	0	1.271.800.460	210.101.250									210.101.250
	CS	1.485.751.000	0	1.485.751.000	1.280.155.960	0	1.280.155.960	205.595.040									205.595.040
	T																
2502:	LA SOMMA DELLA COLONNA G E'																
2503:	PERENTA AGLI EFFETTI AMMIN.																
2503:	LA SOMMA DELLA COLONNA G E'																
2503:	PERENTA AGLI EFFETTI AMMIN.																

XI LEGISLATURA — DISEGNI DI LEGGE E RELAZIONI — DOCUMENTI

1992		MINISTERO DELL'INDUSTRIA, DEL COMMERCIO E DELL'ARTIGIANATO			S P E S A			C O N S U M T I V O P E R C A P I T O L I		
UNITA' I	DENOMINAZIONE	CONSIENZA INIZIALE	VARIAZIONI	CONSIENZA DEFINITIVA	SOMME PAGATE	SOMME RIMASTE DA PAGARE	TOTALE	ECONOMIE O MAGGIORI SPESE		
RS	RS	RESIDUI I GEN. (A)	(B)	C=A+B	(D)	(E)	F=D+E	G=C-F G=F-C		
CP	CP	PREV. COMP.ZA (H)	(I)	L=H+I	(M)	(N)	O=M+N	P=L-O P=O-L		
CS	CS	AUTORIZ. CASSA (Q)	(R)	S=Q+R	(T)	(U)	(V)	V=S-T V=T-S		
T	T					RESIDUI 31 DIC. Z=E+N	(T)			
3000	CONTRIBUTI PREVIDENZIALI ED ASSISTENZIALI SUGLI STIPENDI, RETRIBUZIONI E ALTRI ASSEGNI FISSI AL PERSONALE, COMPRESI QUELLI A CARICO DEL PERSONALE STESSO (SPESE OBBLIGATORIE I)	>> 421.253.000 421.253.000	0 0 0	>> 421.253.000 421.253.000	>> 346.087.000 346.087.000	>> 0 0	>> 346.087.000 346.087.000	>> 75.166.000 75.166.000		
3001	RI TENUTE ERARIALI SUGLI STIPENDI, RETRIBUZIONI E ALTRI ASSEGNI FISSI AL PERSONALE, COMPRESI QUELLE RELATIVE AL CONGUAGLIO FISCALE (SPESE OBBLIGATORIE I)	176.640 380.244.000 580.244.000	0 50.000.000 50.000.000	176.640 430.244.000 430.244.000	176.640 370.446.855 370.625.495	0 1.835.285 1.835.285	176.640 372.284.140 370.625.495	0 57.959.860 59.618.505		
3002	COMPENSI PER LAVORO STRAORDINARIO AL PERSONALE	55.172.470 >> 8.600.000	0 97.000.000 134.553.000	55.172.470 97.000.000 143.353.000	50.114.595 40.733.000 90.847.595	4.399.355 56.267.000 60.666.355	54.513.950 97.000.000 90.847.595	658.520 0 58.505.405		
3003	INDENNITA' E RIMBORSO SPESE DI TRASPORTO PER PERSONALE NEL TERRITORIO NAZIONALE	5.079.505 23.000.000 23.000.000	0 0 4.000.000	5.079.505 23.000.000 27.000.000	4.427.465 20.962.010 25.389.475	299.050 2.037.885 2.856.935	4.726.515 22.999.895 25.389.475	352.990 105 1.610.525		
3004	INDENNITA' E RIMBORSO SPESE DI TRASPORTO PER MISSIONI ALL'ESTERO	46.906.384 80.000.000 80.000.000	0 20.000.000 60.907.000	46.906.384 100.000.000 146.907.000	33.421.845 65.560.545 98.982.590	13.343.415 34.364.683 47.708.078	46.765.260 99.925.228 98.982.590	141.124 74.772 41.924.610		
3002	LA SOMMA DELLA COLONNA G E'									
3003	PERENTA AGLI EFFETTI AMMIN.									
3004	PERENTA AGLI EFFETTI AMMIN.									

XI LEGISLATURA — DISEGNI DI LEGGE E RELAZIONI — DOCUMENTI

1992		S P E S A				C O N S U M T I V O P E R C A P I T O L I									
MINISTERO DELL'INDUSTRIA, DEL COMMERCIO E DELL'ARTIGIANATO		CONSISTENZA INIZIALE		VARIAZIONI		CONSISTENZA DEFINITIVA		SOMME PAGATE		SOMME RIMASTE DA PAGARE		TOTALE		ECONOMIE O MAGGIORI SPESE	
UNITA' 1		RS RESIDUI 1 GEN. (A)		(B)		C=A+B		ID		IE		F=D+E		G=C-F G=F-C	
PERSONALE		CP PREV. COMP.ZA (H)		(I)		L=H+I		(N)		(N)		O=M+N		P=L-O P=O-L	
DENOMINAZIONE		CS AUTORIZ. CASSA (Q)		(R)		S=Q+R		(T)		(T)		I		V=S-T V=T-S	
		T								RESIDUI 31 DIC. Z=F+N					
35005	COMPENSI INCENTIVANTI LA PRODUTTIVITA' (SPESE OBBLIGATORIE)	RS 71.295.586	0	71.295.586	25.972.452	45.323.134	0	45.323.134	25.972.452	6.063.147	39.260.687	30.035.579	41.260.007		
		CP 17.740.000	27.660.000	45.400.000	10.135.285	55.535.285	0	55.535.285	10.135.285	35.264.015	45.400.000	45.400.000	0		
		CS 30.000.000	85.083.000	115.083.000	34.108.417	149.191.417	0	149.191.417	34.108.417	41.327.162	34.108.417	34.108.417	80.974.583		
		T 171.041.144	1.258.460.000	1.429.501.144	1.368.292.000	2.797.793.144	0	2.797.793.144	136.492.378	33.743.056	170.235.434	170.235.434	805.710		
	RUBRICA 6 - FONDI DI ENERGIA E INDUSTRIE DI BASE	CP 74.650.000	1.258.460.000	1.333.110.000	1.258.460.000	2.591.570.000	0	2.591.570.000	243.972.159	1.000.910.012	1.294.882.171	1.294.882.171	86.247.829		
		CS 74.650.000	1.368.292.000	1.442.942.000	1.368.292.000	2.811.234.000	0	2.811.234.000	380.464.537	1.034.653.068	380.464.537	380.464.537	1.062.477.465		
		T 171.041.144	658.460.000	729.500.000	658.460.000	1.387.960.000	0	1.387.960.000	136.492.378	33.743.056	170.235.434	170.235.434	805.710		
	CATEGORIA II - PERSONALE IN ATTIVITA' DI SERVIZIO	CP 74.650.000	768.292.000	842.942.000	768.292.000	1.611.234.000	0	1.611.234.000	243.972.159	446.110.012	690.082.171	690.082.171	43.047.829		
		CS 74.650.000	768.292.000	842.942.000	768.292.000	1.611.234.000	0	1.611.234.000	380.464.537	479.853.068	380.464.537	380.464.537	462.477.465		
		T 1.767.345	1.536.584.000	3.303.929.000	1.536.584.000	4.840.513.000	0	4.840.513.000	777.570	322.630	1.100.200	1.100.200	667.345		
3501	INDEMNITA' E RIMBORSO SPESE DI TRASPORTO PER MISSIONI NEL TERRITORIO NAZIONALE	RS 14.650.000	0	14.650.000	5.516.265	20.166.265	0	20.166.265	3.516.265	500.000	4.016.265	4.016.265	10.653.735		
		CS 14.650.000	768.000	15.418.000	4.293.635	19.711.635	0	19.711.635	4.293.635	822.630	4.293.635	4.293.635	11.124.365		
		T 9.332.272	768.000	10.100.272	9.810.265	20.010.537	0	20.010.537	6.957.430	2.307.966	9.265.396	9.265.396	66.876		
3502	INDEMNITA' E RIMBORSO SPESE DI TRASPORTO PER MISSIONI ALL'ESTERO	RS 20.000.000	0	20.000.000	5.333.000	25.333.000	0	25.333.000	13.456.130	6.521.021	19.977.151	19.977.151	22.849		
		CP 20.000.000	0	20.000.000	0	20.000.000	0	20.000.000	20.413.560	6.828.987	20.413.560	20.413.560	4.919.440		
		T 98.378.552	0	98.378.552	375.789.000	474.167.552	0	474.167.552	95.547.802	2.759.265	98.307.067	98.307.067	71.485		
3503	SPESE A CARICO DELLE IMPRESE INTERESSATE ALLA EFFETTUAZIONE DELLE VERIFICHE E DEI COLLAUDI PREVISTI DAL R. D. L. 2.11.1923, N. 1741 E DAL RELATIVO REGOLAMENTO DI ESECUZIONE APPROVATO	RS 20.000.000	0	20.000.000	444.168.000	464.168.000	0	464.168.000	220.769.520	163.408.817	384.178.337	384.178.337	11.610.663		
		CP 20.000.000	0	20.000.000	0	20.000.000	0	20.000.000	316.317.322	166.168.082	316.317.322	316.317.322	147.850.678		
		CS 20.000.000	0	20.000.000	0	20.000.000	0	20.000.000	0	0	0	0	0		
		T 98.378.552	0	98.378.552	444.168.000	464.168.000	0	464.168.000	95.547.802	2.759.265	98.307.067	98.307.067	71.485		
3505:	LA SOMMA DELLA COLONNA G E' PERENTA AGLI EFFETTI AMMIN.														
3501:	LA SOMMA DELLA COLONNA G E' PERENTA AGLI EFFETTI AMMIN.														
3502:	LA SOMMA DELLA COLONNA G E' PERENTA AGLI EFFETTI AMMIN.														
3503:	LA SOMMA DELLA COLONNA G E' PERENTA AGLI EFFETTI AMMIN.														

XI LEGISLATURA — DISEGNI DI LEGGE E RELAZIONI — DOCUMENTI

1992	MINISTERO DELL'INDUSTRIA, DEL COMMERCIO E DELL'ARTIGIANATO				S P E S A				CONSUNTIVO PER CAPITOLI						
	UNITA' I	CONSISTENZA INIZIALE	VARIAZIONI	CONSISTENZA DEFINITIVA	SOMME PAGATE	SOMME RIMASTE DA PAGARE	TOTALE	ECONOMIE O MAGGIORI SPESE	RS	(A)	(B)	(C=A+B)	(E)	F=D+E	G=C-F G=F-C
	PERSONALE	RESIDUI I GEN. (A)	(B)	C=A+B	(D)	(E)	F=D+E	P=L-O P=O-L	CP	PREV. COMP.ZA (H)	(I)	L=H+I	(N)	D=M+N	V=S-T V=T-S
	DENOMINAZIONE	AUTORIZ. CASSA (Q)	(R)	S=Q+R	(T)	RESIDUI 31 DIC. Z=E-N	(U)	V=S-T V=T-S							
	CON R.D. 20.7.1934, N.1303 (SPESE OBBLIGATORIE)														
3504	SPESE A CARICO DELLE IMPRESE INTERESSATE PER LA EFFETTUAZIONE DELLE VERIFICHE E DEGLI ACCERTAMENTI IN ORDINE ALLA PROGETTAZIONE, ALLA REALIZZAZIONE E AL REGOLARE ESERCIZIO AI IMPIANTI CHE USFRUISCONO DEI CONTRIBUTI AI SENSI DEGLI ARTICOLI 10, 11 E 14 DELLA LEGGE 29.5.1982, N.308. (SPESE OBBLIGATORIE)	61.562.975 20.000.000 20.000.000	0 282.691.000 518.023.000	61.562.975 302.691.000 538.023.000	33.209.776 6.250.244 39.440.020	28.353.195 275.660.174 304.033.365	61.562.971 281.910.418 39.440.020	4							
	CATEGORIA IV - ACQUISTO DI BENI E SERVIZI	>>	600.000.000	>>	>>	>>	>>	>>							
		>>	600.000.000	>>	>>	>>	>>	>>							
		>>	600.000.000	>>	>>	>>	>>	>>							
3543	RIMBORSO ALL'ENTE PER LE NUOVE TECNOLOGIE, L'ENERGIA E L'AMBIENTE (LENA) DEGLI STIPENDI, RETRIBUZIONI ED ALTRI ASSEGNI FISSI PER IL PERSONALE ADDETTO ALLA SEGRETERIA TECNICO-OPERATIVA COSTITUITA NELL'AMBITO DEL PIANO ENERGETICO NAZIONALE (NUOVA ISTITUZIONE)	>>	600.000.000	>>	>>	>>	>>	>>							
		>>	600.000.000	>>	>>	>>	>>	>>							
		>>	600.000.000	>>	>>	>>	>>	>>							
	RUBRICA 8 - MINIERE	709.372.286	0	709.372.286	497.691.575	27.371.278	525.262.855	184.109.433							
		13.596.117.000	578.000.000	14.174.117.000	11.687.329.815	426.629.292	12.113.959.207	2.060.157.793							
		13.625.917.000	1.111.576.000	14.737.293.000	12.185.221.490	454.000.570	12.185.221.490	2.552.071.510							

XI LEGISLATURA — DISEGNI DI LEGGE E RELAZIONI — DOCUMENTI

1992	MINISTERO DELL'INDUSTRIA, DEL COMMERCIO E DELL'ARTIGIANATO				SPESA				CONSUNTIVO PER CAPITOLI			
	UNITA' I	CONSISTENZA INIZIALE (A)	VARIAZIONI (B)	CONSISTENZA DEFINITIVA (C=A+B)	SOMME PAGATE (D)	SOMME RIMASTE DA PAGARE (E)	TOTALE (F=D+E)	ECONOMIE O MAGGIORI SPESE (G=C-F)	PERSONALE	RESIDUI 31 DIC. (Z=E+H)	TOTALE (I)	ECONOMIE O MAGGIORI SPESE (P=L-O, Q=O-L, V=S-T, W=T-S)
N	RS	709.372.286	0	709.372.286	497.891.575	27.371.278	525.262.853	189.109.433	PERSONALE			
U	CP	13.596.117.000	578.000.000	14.174.117.000	11.687.329.915	426.629.292	12.113.959.207	2.060.157.793				
M.	CS	13.625.917.000	1.111.376.000	14.737.293.000	12.185.221.490	454.000.570	12.185.221.490	2.552.071.510				
	T											
4500	RS	132.831.565	0	132.831.565	126.867.225	0	126.867.225	5.964.340	PERSONALE			
	CP	8.394.138.000	0	8.394.138.000	7.356.990.730	102.968.475	7.459.959.205	954.178.795				
	CS	8.394.138.000	132.832.000	8.526.970.000	7.463.857.955	102.968.475	7.463.857.955	1.063.112.045				
	T											
4501	RS	>>	0	>>	>>	>>	>>	>>	PERSONALE			
	CP	2.390.384.000	0	2.390.384.000	1.654.672.000	0	1.654.672.000	735.712.000				
	CS	2.390.384.000	0	2.390.384.000	1.654.672.000	0	1.654.672.000	735.712.000				
	T											
4502	RS	24.107.965	0	24.107.965	24.107.965	0	24.107.965	0	PERSONALE			
	CP	1.975.595.000	0	1.975.595.000	1.644.763.810	5.052.550	1.649.816.560	325.778.640				
	CS	1.975.595.000	0	1.975.595.000	1.668.871.775	5.052.550	1.668.871.775	306.723.225				
	T											
4503	RS	173.587.527	0	173.587.527	95.445.587	13.990.428	109.436.015	64.151.512	PERSONALE			
	CP	>>	235.000.000	235.000.000	159.712.656	73.256.875	232.969.511	30.489				
	CS	21.800.000	363.606.000	385.406.000	255.158.223	87.247.303	255.158.223	130.247.777				
	T											
4503	LA SOMMA DELLA COLONNA G E' PERENTA AGLI EFFETTI AMMIN.											

XI LEGISLATURA — DISEGNI DI LEGGE E RELAZIONI — DOCUMENTI

1992	MINISTERO DELL'INDUSTRIA, DEL COMMERCIO E DELL'ARTIGIANATO			SPESA			CONSUNTIVO PER CAPITOLI		
	UNITA' I	CONSISTENZA INIZIALE	VARIAZIONI	CONSISTENZA DEFINITIVA	SOMME PAGATE	SOMME RIMASTE DA PAGARE	TOTALE	ECONOMIE O MAGGIORI SPESE	
		(A)	(B)	C=A+B	(D)	(E)	F=D+E	G=C-F G=F-C	
	PERSONALE	RESIDUI 1 GEN. (A)	(B)	C=A+B	(D)	(E)	F=D+E	P=L-O P=O-L	
		CP PREV. COMP.ZA (H)	(I)	L=H-I	(M)	(N)	O=M+N	V=S-T V=T-S	
N U M.	DENOMINAZIONE	CS AUTORIZ. CASSA (Q)	(R)	S=Q+R	(T)	RESTIUI 31 DIC. Z=E+N	(T)		
4504	(COMPENSI INCENTIVANTI LA PRODUTTIVITA' (SPESE OBBLIGATORIE I	RS 88.673.433 CP 76.000.000 CS 83.000.000 T	0 5.000.000 79.764.000	88.673.433 81.000.000 162.764.000	14.702.051 51.553.979 66.256.030	760.365 26.425.045 27.185.410	15.462.416 77.979.024 66.256.030	73.211.017 3.020.976 96.507.970	
4505	INDENNITA' E RIMBORSO SPESE DI TRASPORTO PER MISSIONI NEL TERRITORIO NAZIONALE	RS 103.141.465 CP 350.000.000 CS 351.000.000 T	0 0 62.142.000	103.141.465 350.000.000 413.142.000	61.211.050 308.162.795 369.373.845	7.531.455 37.055.960 44.587.415	68.742.505 345.218.755 369.373.845	34.398.960 4.781.245 43.768.155	
4506	INDENNITA' E RIMBORSO SPESE DI TRASPORTO PER MISSIONI ALL'ESTERO	RS 11.979.368 CP 20.000.000 CS 20.000.000 T	0 0 9.980.000	11.979.368 20.000.000 29.980.000	9.337.219 9.749.510 19.086.729	2.171.710 7.211.877 9.383.587	11.508.929 16.961.387 19.086.729	470.439 3.038.613 10.693.271	
4507	INDENNITA' E RIMBORSO DELLE SPESE DI TRASPORTO PER MISSIONI NEL TERRITORIO NAZIONALE E ALL'ESTERO EFFETTUATE A SPESE DI OPERATORI, RELATIVE AD ISTRUTTORIE RICHIESTE IN BASE ALLE DISPOSIZIONI VIGENTI IN MATERIA DI ATTIVITA' MINERARIA, ED A SPESE DI ENTI PUBBLICI, RELATIVE AD ISTRUTTORIE CONCERNENTI L'ATTIVITA' ISTITUZIONALE DEGLI STESSI ENTI. INDENNITA' E RIMBORSO DELLE SPESE DI TRASPORTO AI COMPONENTI DELLA COMMISSIONE CONSULTIVA DI CUI ALL'ARTICOLO 83 DEL DECRETO DEL PRESIDENTE DELLA REPUBBLICA 24 MAGGIO 1979, N. 866, PER MISSIONI NEL TERRITORIO NAZIONALE ED ALL'ESTERO, EFFETTUATE A SPESE DEGLI OPERATORI, RELATIVE AD ISTRUTTORIE	RS 170.316.333 CP 360.000.000 CS 360.000.000 T	0 340.000.000 460.317.000	170.316.333 720.000.000 890.317.000	162.147.173 516.235.960 678.383.133	2.515.775 171.088.220 173.603.995	164.662.948 687.324.180 678.383.133	5.653.385 32.675.820 161.953.667	
4504:	LA SOMMA DELLA COLONNA G E'								
4505:	PERENTA AGLI EFFETTI AMMIN.								
4506:	PERENTA AGLI EFFETTI AMMIN.								
4507:	PERENTA AGLI EFFETTI AMMIN.								
4508:	PERENTA AGLI EFFETTI AMMIN.								
4509:	PERENTA AGLI EFFETTI AMMIN.								
4510:	PERENTA AGLI EFFETTI AMMIN.								
4511:	PERENTA AGLI EFFETTI AMMIN.								
4512:	PERENTA AGLI EFFETTI AMMIN.								
4513:	PERENTA AGLI EFFETTI AMMIN.								
4514:	PERENTA AGLI EFFETTI AMMIN.								
4515:	PERENTA AGLI EFFETTI AMMIN.								
4516:	PERENTA AGLI EFFETTI AMMIN.								
4517:	PERENTA AGLI EFFETTI AMMIN.								
4518:	PERENTA AGLI EFFETTI AMMIN.								
4519:	PERENTA AGLI EFFETTI AMMIN.								
4520:	PERENTA AGLI EFFETTI AMMIN.								
4521:	PERENTA AGLI EFFETTI AMMIN.								
4522:	PERENTA AGLI EFFETTI AMMIN.								
4523:	PERENTA AGLI EFFETTI AMMIN.								
4524:	PERENTA AGLI EFFETTI AMMIN.								
4525:	PERENTA AGLI EFFETTI AMMIN.								
4526:	PERENTA AGLI EFFETTI AMMIN.								
4527:	PERENTA AGLI EFFETTI AMMIN.								
4528:	PERENTA AGLI EFFETTI AMMIN.								
4529:	PERENTA AGLI EFFETTI AMMIN.								
4530:	PERENTA AGLI EFFETTI AMMIN.								
4531:	PERENTA AGLI EFFETTI AMMIN.								
4532:	PERENTA AGLI EFFETTI AMMIN.								
4533:	PERENTA AGLI EFFETTI AMMIN.								
4534:	PERENTA AGLI EFFETTI AMMIN.								
4535:	PERENTA AGLI EFFETTI AMMIN.								
4536:	PERENTA AGLI EFFETTI AMMIN.								
4537:	PERENTA AGLI EFFETTI AMMIN.								
4538:	PERENTA AGLI EFFETTI AMMIN.								
4539:	PERENTA AGLI EFFETTI AMMIN.								
4540:	PERENTA AGLI EFFETTI AMMIN.								
4541:	PERENTA AGLI EFFETTI AMMIN.								
4542:	PERENTA AGLI EFFETTI AMMIN.								
4543:	PERENTA AGLI EFFETTI AMMIN.								
4544:	PERENTA AGLI EFFETTI AMMIN.								
4545:	PERENTA AGLI EFFETTI AMMIN.								
4546:	PERENTA AGLI EFFETTI AMMIN.								
4547:	PERENTA AGLI EFFETTI AMMIN.								
4548:	PERENTA AGLI EFFETTI AMMIN.								
4549:	PERENTA AGLI EFFETTI AMMIN.								
4550:	PERENTA AGLI EFFETTI AMMIN.								
4551:	PERENTA AGLI EFFETTI AMMIN.								
4552:	PERENTA AGLI EFFETTI AMMIN.								
4553:	PERENTA AGLI EFFETTI AMMIN.								
4554:	PERENTA AGLI EFFETTI AMMIN.								
4555:	PERENTA AGLI EFFETTI AMMIN.								
4556:	PERENTA AGLI EFFETTI AMMIN.								
4557:	PERENTA AGLI EFFETTI AMMIN.								
4558:	PERENTA AGLI EFFETTI AMMIN.								
4559:	PERENTA AGLI EFFETTI AMMIN.								
4560:	PERENTA AGLI EFFETTI AMMIN.								
4561:	PERENTA AGLI EFFETTI AMMIN.								
4562:	PERENTA AGLI EFFETTI AMMIN.								
4563:	PERENTA AGLI EFFETTI AMMIN.								
4564:	PERENTA AGLI EFFETTI AMMIN.								
4565:	PERENTA AGLI EFFETTI AMMIN.								
4566:	PERENTA AGLI EFFETTI AMMIN.								
4567:	PERENTA AGLI EFFETTI AMMIN.								
4568:	PERENTA AGLI EFFETTI AMMIN.								
4569:	PERENTA AGLI EFFETTI AMMIN.								
4570:	PERENTA AGLI EFFETTI AMMIN.								
4571:	PERENTA AGLI EFFETTI AMMIN.								
4572:	PERENTA AGLI EFFETTI AMMIN.								
4573:	PERENTA AGLI EFFETTI AMMIN.								
4574:	PERENTA AGLI EFFETTI AMMIN.								
4575:	PERENTA AGLI EFFETTI AMMIN.								
4576:	PERENTA AGLI EFFETTI AMMIN.								
4577:	PERENTA AGLI EFFETTI AMMIN.								
4578:	PERENTA AGLI EFFETTI AMMIN.								
4579:	PERENTA AGLI EFFETTI AMMIN.								
4580:	PERENTA AGLI EFFETTI AMMIN.								
4581:	PERENTA AGLI EFFETTI AMMIN.								
4582:	PERENTA AGLI EFFETTI AMMIN.								
4583:	PERENTA AGLI EFFETTI AMMIN.								
4584:	PERENTA AGLI EFFETTI AMMIN.								
4585:	PERENTA AGLI EFFETTI AMMIN.								
4586:	PERENTA AGLI EFFETTI AMMIN.								
4587:	PERENTA AGLI EFFETTI AMMIN.								
4588:	PERENTA AGLI EFFETTI AMMIN.								
4589:	PERENTA AGLI EFFETTI AMMIN.								
4590:	PERENTA AGLI EFFETTI AMMIN.								
4591:	PERENTA AGLI EFFETTI AMMIN.								
4592:	PERENTA AGLI EFFETTI AMMIN.								
4593:	PERENTA AGLI EFFETTI AMMIN.								
4594:	PERENTA AGLI EFFETTI AMMIN.								
4595:	PERENTA AGLI EFFETTI AMMIN.								
4596:	PERENTA AGLI EFFETTI AMMIN.								
4597:	PERENTA AGLI EFFETTI AMMIN.								
4598:	PERENTA AGLI EFFETTI AMMIN.								
4599:	PERENTA AGLI EFFETTI AMMIN.								
4600:	PERENTA AGLI EFFETTI AMMIN.								

XI LEGISLATURA — DISEGNI DI LEGGE E RELAZIONI — DOCUMENTI

1992		MINISTERO DELL'INDUSTRIA, DEL COMMERCIO E DELL'ARTIGIANATO				S P E S A			CONSUNTIVO PER CAPITOLI		
N U M.	UNITA' 1 PERSONALE	CONSISTENZA INIZIALE		VARIAZIONI	CONSISTENZA DEFINITIVA	SOMME PAGATE		SOMME RIMASTE DA PAGARE	TOTALE	ECONOMIE O MAGGIORI SPESE	
		RS RESIDUI I GEN. (A)	CP PREV. COMP.ZA (H)			(B)	(I)			(D)	(E)
	DENOMINAZIONE	CS AUTORIZZ. CASSA (B)	T	(R)	S=Q+R	(I)	(I)	RESIDUI 31 DIC. Z=E+H	(I)		
5002	RITENUTE ERARIALI SUGLI STIPENDI, RETRIBUZIONI E ALTRI ASSEGNI FISSI AL PERSONALE, COMPRESSE QUELLE RELATIVE AL CONGUAGLIO FISCALE (SPESE OBBLIGATORIE)	1.085.785 1.706.197.000 1.706.197.000	0 0 1.086.000	(B)	1.085.785 1.706.197.000 1.707.283.000	(D)	1.085.785 1.507.784.640 1.508.870.425	0 750.800 750.800	1.085.785 1.508.555.640 1.508.870.425	0 197.661.560 198.412.575	
5003	COMPENSI PER LAVORO STRAORDINARIO AL PERSONALE	22.945.657 >> 4.800.000	0 0 65.875.000	(I)	22.945.657 52.500.000 65.875.000	(M)	16.524.697 20.419.090 36.943.697	1.987.253 32.081.000 34.068.253	18.511.930 52.500.000 36.943.697	4.433.727 0 33.729.303	
5004	COMPENSI INCENTIVANTI LA PRODUTTIVITA' (NUOVA ISTITUZIONE)	62.470.302 >> >>	0 0 62.471.000	(R)	62.470.302 >> 62.471.000	(I)	210.432 >> 210.432	0 >> 0	210.432 >> 210.432	62.259.870 >> 62.260.568	
5005	INDENNITA' E RIMBORSO SPESE DI TRASPORTO PER MISSIONI NEL TERRITORIO NAZIONALE	39.228.300 130.000.000 130.000.000	0 0 9.229.000		39.228.300 130.000.000 139.229.000		27.867.130 79.147.070 107.014.200	10.063.605 40.526.085 50.589.690	37.930.735 119.673.155 107.014.200	1.297.565 10.324.845 32.214.880	
5006	INDENNITA' E RIMBORSO SPESE DI TRASPORTO PER TRASPERIMENTI	24.520.693 70.000.000 70.000.000	0 0 4.521.000		24.520.693 70.000.000 74.521.000		18.561.800 25.399.650 43.961.450	3.644.838 13.500.000 17.144.838	22.206.638 38.899.650 43.961.450	2.314.055 31.100.550 30.559.550	
5007	INDENNITA' E RIMBORSO SPESE DI TRASPORTO SPETTANTI AGLI ISPEZZORI REPERICI PER L'ESCOZIONE DEI GIRI DI VERIFICAZIONE PERIODICA BIENNALE DEGLI STRUMENTI PER PESARE	56.093.370 270.000.000 270.000.000	0 750.000.000 780.094.000		56.093.370 1.000.000.000 1.050.094.000		25.625.090 762.908.055 788.543.145	556.890 40.754.210 41.291.100	26.191.980 803.642.265 788.543.145	29.901.390 196.357.755 261.550.855	
5008	LA SOMMA DELLA COLONNA G E'										
5009	PERNITA AGLI EFFETTI AMMIN.										
5010	LA SOMMA DELLA COLONNA G E'										
5011	PERNITA AGLI EFFETTI AMMIN.										
5012	LA SOMMA DELLA COLONNA G E'										
5013	PERNITA AGLI EFFETTI AMMIN.										

5006: LA SOMMA DELLA COLONNA G E'
PERNITA AGLI EFFETTI AMMIN.
5007: LA SOMMA DELLA COLONNA G E'
PERNITA AGLI EFFETTI AMMIN.

XI LEGISLATURA — DISEGNI DI LEGGE E RELAZIONI — DOCUMENTI

1992		MINISTERO DELL'INDUSTRIA, DEL COMMERCIO E DELL'ARTIGIANATO			S P E S A			CONSUNTIVO PER CAPITOLI		
N	U	M.	UNITA' 1	CONSISTENZA INIZIALE	VARIAZIONI	CONSISTENZA DEFINITIVA	SOMME PAGATE	SOMME RIMASTE DA PAGARE	TOTALE	ECONOMIE O MAGGIORI SPESE
	RS	CP	PERSONALE	RESIDUI I GEN. (A)	(B)	C+A+B	(D)	(E)	F=D+E	G=C-F G=F-C
	CP	CS	PREV. COMP.ZA (H)	(I)	(J)	L=H+I	(M)	(N)	O=M+N	P=L-O P=O-L
	CS	T	AUTORIZ. CASSA (G)	(R)	(S)	S=Q+R	(T)	(U)	(V)	V=S-T V=T-S
								RESIDUI 31 DIC. Z=E+H		
5799	RS	CP	STIPENDI, RETRIBUZIONI ED ALTRI ASSEGNI FISSI AL PERSONALE AL NETTO DELLE RITENUTE PREVIDENZIALI, ASSISTENZIALI ED ERARIALI (SPESE OBBLIGATORIE)	5.872.200 1.185.596.000 1.185.596.000	0 100.000.000 105.875.000	5.872.200 1.285.596.000 1.291.269.000	5.872.200 1.105.927.850 1.111.800.050	0 1.894.050 1.894.050	5.872.200 1.107.821.860 1.111.800.050	0 177.574.140 179.468.970
5800	RS	CP	CONTRIBUTI PREVIDENZIALI ED ASSISTENZIALI SUGLI STIPENDI, RETRIBUZIONI E ALTRI ASSEGNI FISSI AL PERSONALE, COMPRESI QUELLI A CARICO DEL PERSONALE STESSO (SPESE OBBLIGATORIE)	>> 322.751.000 322.751.000	0 0 0	>> 322.751.000 322.751.000	>> 320.963.000 320.963.000	>> 0 0	>> 320.963.000 320.963.000	>> 1.768.000 1.768.000
5801	RS	CP	RITENUTE ERARIALI SUGLI STIPENDI, RETRIBUZIONI E ALTRI ASSEGNI FISSI AL PERSONALE, COMPRESI QUELLE RELATIVE AL CONGUAGLIO FISCALE (SPESE OBBLIGATORIE)	>> 262.861.000 262.861.000	70.000.000 70.000.000	>> 332.861.000 332.861.000	>> 297.446.405 297.446.405	>> 758.940 758.940	>> 298.185.945 297.446.405	>> 34.675.655 35.414.595
5802	RS	CP	COMPENSI PER LAVORO STRAORDINARIO AL PERSONALE	51.073.829 >>	0 70.000.000 108.410.000	51.073.829 70.000.000 114.710.000	40.644.055 36.492.000 77.136.055	6.487.865 33.508.000 39.995.865	47.131.920 70.000.000 77.136.055	3.941.909 0 37.573.945
5803	RS	CP	INDENNITA' E RIMBORSO SPESE DI TRASPORTO PER MISSIONI NEL TERRITORIO NAZIONALE	1.547.320 10.000.000 10.000.000	0 0 0	1.547.320 10.000.000 10.000.000	85.500 3.671.080 3.754.580	806.500 806.000 1.612.500	890.000 4.477.080 3.754.580	457.320 5.522.920 6.245.420
5802:	LA SOMMA DELLA COLONNA G E' PERENTA AGLI EFFETTI AMMIN.									
5803:	LA SOMMA DELLA COLONNA G E' PERENTA AGLI EFFETTI AMMIN.									

XI LEGISLATURA — DISEGNI DI LEGGE E RELAZIONI — DOCUMENTI

1992		MINISTERO DELL'INDUSTRIA, DEL COMMERCIO E DELL'ARTIGIANATO			S P E S A			CONSUNTIVO PER CAPITOLI		
N U M.	UNITA' 1	CONSISTENZA INIZIALE		VARIAZIONI	CONSISTENZA DEFINITIVA	SOMME PAGATE		SOMME RIMASTE DA PAGARE	TOTALE	ECONOMIE O MAGGIORI SPESE
		RS RESIDUI I GEN. (A)	CP PREV. COMP.ZA (N)			(B)	(C=A-B)			
		CS AUTORIZ. CASSA (Q)		(I)	(H+I)	(M)	(N)			P=L-O P=O-L
	DENOMINAZIONE			(R)	S=Q-R	(T)		RESIDUI 31 DIC. Z=E+N	(T)	V=S-I V=T-S
5804	INDEBITTA' E RIMBORSO SPESE DI TRASPORTO PER MISSIONI ALL'ESTERO	RS 4.627.529 0 CP 15.000.000 0 CS 15.000.000 T 2.628.000	4.627.529 15.000.000 15.000.000	IB	C=A-B	ID	(E)	1.541.257 4.703.509 6.244.766	4.080.057 14.999.954 12.835.245	547.472 46 4.792.755
5805	COMPENSI INCENTIVANTI LA PRODUTTIVITA' (SPESE OBBLIGATORIE I)	RS 17.216.551 0 CP 25.000.000 0 CS 25.000.000 T 19.217.000	17.216.551 25.000.000 25.000.000	II	L=H+I	IM	(N)	2.585.568 13.947.710 15.052.290	15.917.568 27.000.000 27.279.510	1.298.983 0 14.937.490
	RUBRICA 12 - COMITATO INTERMINISTERIALE DEI PREZZI	RS 77.997.444 0 CP 120.660.000 0 CS 127.560.000 T 153.442.000	77.997.444 120.660.000 127.560.000	IR	S=Q-R	IT		15.637.858 31.914.820 43.767.375	59.006.650 177.918.110 161.242.565	18.990.794 37.241.890 119.559.435
	CATEGORIA II - PERSONALE IN ATTIVITA' DI SERVIZIO	RS 77.997.444 0 CP 120.660.000 0 CS 127.560.000 T 153.442.000	77.997.444 120.660.000 127.560.000					75.182.195 31.914.820 43.767.375	59.006.650 177.918.110 161.242.565	18.990.794 37.241.890 119.559.435
5999	STIPENDI, RETRIBUZIONI ED ALTRI ASSEGNI FISSI AL PERSONALE AL NETTO DELLE RITENUTE PREVIDENZIALI, ASSISTENZIALI ED ERARIAI (SPESE OBBLIGATORIE I)	RS 9.000 0 CP 57.913.000 0 CS 57.913.000 T 9.000	9.000 57.913.000 57.913.000					9.000 39.843.595 39.852.595	9.000 39.843.595 39.852.595	0 18.069.405 18.069.405
6000	CONTRIBUTI PREVIDENZIALI ED ASSISTENZIALI SUGLI STIPENDI, RETRIBUZIONI E ALTRI ASSEGNI FISSI AL PERSONALE, COMPRESI QUELLI A CARICO DEL PERSONALE STESSO (SPESE OBBLIGATORIE I)	RS >> 0 CP 15.800.000 0 CS 15.800.000 T 0	>> 15.800.000 15.800.000					>> 9.843.000 9.843.000	>> 9.843.000 9.843.000	>> 5.957.000 5.957.000
5804:	DELLA SOMMA DELLA COLONNA G SONO PERENTE AGLI EFFETTI AMMINISTRATIVI							>>	>>	>>
5805:	LA SOMMA DELLA COLONNA G E' PERENTA AGLI EFFETTI AMMIN.							>>	>>	>>

XI LEGISLATURA — DISEGNI DI LEGGE E RELAZIONI — DOCUMENTI

1992		MINISTERO DELL'INDUSTRIA, DEL COMMERCIO E DELL'ARTIGIANATO			S P E S A			CONSUNTIVO PER CAPITOLI		
UNITA' 1	DENOMINAZIONE	CONSISTENZA INIZIALE (A)	VARIAZIONI (B)	CONSISTENZA DEFINITIVA (C=A+B)	SOMME PAGATE (D)	SOMME RIMASTE DA PAGARE (E)	TOTALE (F=D+E)	ECONOMIE O MAGGIORI SPESE (G=C-F)		
		RESIDUI 1 GEN. (A)			(D)	(E)	F=D+E	G=C-F		
		PREV. COMP.ZA (H)		L=H+I	(M)	(N)	O=M+N	P=L-O P=O-L		
		AUTORIZ. CASSA (Q)	(R)	S=Q+R	(T)	RESIDUI 31 DIC. Z=E+N	(T)	V=S-T V=T-S		
6001	RIEUNITE ERARIALI SUOLI STIPENDI, RETRIBUZIONI E ALTRI ASSEGNATI AL PERSONALE, COMPRESSE QUELLE RELATIVE AL CONGUAGLIO FISCALE (SPESE OBBLIGATORIE)	>>> 22.147.000 22.147.000	0 0 0	>>> 22.147.000 22.147.000	>>> 20.510.615 20.510.615	>>> 517.855 517.855	>>> 21.028.450 20.510.615	>>> 1.118.550 1.656.385		
6002	COMPENSI PER LAVORO STRAORDINARIO AL PERSONALE	69.402.050 >>> 5.700.000	0 94.000.000 149.158.000	69.402.050 94.000.000 154.858.000	24.283.415 -60.418.790 84.702.205	26.309.750 35.569.050 59.878.800	50.593.165 93.987.840 84.702.205	18.808.885 12.160 70.155.795		
6003	INDENNITA' E RIMBORSO SPESE DI TRASPORTO PER MISSIONI NEL TERRITORIO NAZIONALE	>>> 7.500.000 7.500.000	0 0 -2.000.000	>>> 7.500.000 5.500.000	>>> 0 0	>>> 0 0	>>> 0 0	>>> 7.500.000 5.500.000		
6004	INDENNITA' E RIMBORSO SPESE DI TRASPORTO PER MISSIONI ALL'ESTERO	40.324 3.300.000 3.300.000	0 0 0	40.324 3.300.000 3.300.000	0 0 0	0 0 0	0 0 0	40.324 3.300.000 3.300.000		
6005	COMPENSI INCENTIVANTI LA PRODUTTIVITA' E ASSEGNO TEMPORALE MENSILE (SPESE OBBLIGATORIE)	8.546.070 14.000.000 15.000.000	0 0 6.275.000	8.546.070 14.000.000 21.275.000	3.299.415 3.054.755 6.354.150	5.105.070 9.680.490 14.785.560	8.404.485 12.715.225 6.354.150	141.585 1.284.775 14.940.850		
	TOTALE UNITA' 1	5.521.314.419 57.676.206.000 57.952.093.000	0 8.222.963.000 12.497.590.000	5.521.314.419 65.899.169.000 70.429.683.000	3.949.996.016 55.159.647.507 57.109.645.523	680.128.214 4.836.715.410 5.516.843.624	4.630.124.230 57.996.362.717 57.109.645.523	891.190.189 7.902.806.283 15.350.039.677		
6002:	DELLA SOMMA DELLA COLONNA G SONO PERENITE AGLI EFFETTI AMMINISTRATIVI									
6004:	LA SOMMA DELLA COLONNA G E' PERENITA AGLI EFFETTI AMMIN.									

XI LEGISLATURA — DISEGNI DI LEGGE E RELAZIONI — DOCUMENTI

1992		S P E S A				C O N S U N T I V O P E R C A P I T O L I									
MINISTERO DELL'INDUSTRIA, DEL COMMERCIO E DELL'ARTIGIANATO		CONSENSIENZA INIZIALE		VARIAZIONI		CONSENSIENZA DEFINITIVA		SOMME PAGATE		SOMME RIMASTE DA PAGARE		TOTALE		ECONOMIE O MAGGIORI SPESE	
UNITA' 2		RESIDUI I BEN. (A)		(B)		C=A+B		(D)		(E)		F=D+E		G=C-F G=F-C	
ALTRE		>>		(I)		L=H+I		(H)		(N)		O=M+N		P=L-O P=O-L	
CS		AUTORIZ. CASSA (Q)		(R)		S=Q+R		(I)				(T)		V=S-T V=T-S	
N U M.		T								RESIDUI 31 DIC. Z=E+N					
COMMISSIONI. -- SPESE PER IL FUNZIONAMENTO DEI SERVIZI DELL'UFFICIO LEGISLATIVO		RS	16.325	0	16.325	0	16.325	0	16.325	16.325	0	16.325	0	0	0
		CP	>>	207.000	207.000	207.000	207.000	180.000	180.000	27.000	27.000	207.000	207.000	0	0
		CS	>>	224.000	224.000	224.000	224.000	180.000	180.000	43.325	43.325	180.000	180.000	44.000	44.000
		T													
1093	SPESE PER CURE, RICOVERI E PROTESI (SPESE OBBLIGATORIE I)	RS	2.376.000	0	2.376.000	0	2.376.000	1.425.600	1.425.600	950.400	950.400	2.376.000	2.376.000	0	0
		CP	1.500.000	0	1.500.000	0	1.500.000	475.200	475.200	950.400	950.400	1.425.600	1.425.600	74.400	74.400
		CS	1.500.000	0	1.500.000	0	1.500.000	1.900.800	1.900.800	1.900.800	1.900.800	1.900.800	1.900.800	1.975.200	1.975.200
		T													
1095	SPESE PER L'ATTUAZIONE DI CORSI DI PREPARAZIONE, FORMAZIONE, AGGIORNAMENTO E PERFEZIONAMENTO DEL PERSONALE. PARTECIPAZIONE ALLE SPESE PER CORSI INDETTATI DA ENVI, ISTITUTI ED AMMINISTRAZIONI VARIE	RS	52.176.915	0	52.176.915	0	52.176.915	18.446.915	18.446.915	12.180.000	12.180.000	30.626.915	30.626.915	1.550.000	1.550.000
		CP	44.946.000	0	44.946.000	0	44.946.000	8.000.000	8.000.000	7.000.000	7.000.000	15.000.000	15.000.000	33.064.000	33.064.000
		CS	44.946.000	0	44.946.000	0	44.946.000	26.446.915	26.446.915	19.180.000	19.180.000	26.446.915	26.446.915	21.617.000	21.617.000
		T													
1096	SPESE POSTALI E TELEGRAFICHE	RS	900.340.145	0	900.340.145	0	900.340.145	495.160.350	495.160.350	404.839.000	404.839.000	899.999.350	899.999.350	540.795	540.795
		CP	1.000.000.000	0	1.000.000.000	0	1.000.000.000	150.000.000	150.000.000	594.576.255	594.576.255	544.576.255	544.576.255	5.761.765	5.761.765
		CS	1.000.000.000	0	1.000.000.000	0	1.000.000.000	645.160.350	645.160.350	799.215.255	799.215.255	645.160.350	645.160.350	354.977.650	354.977.650
		T													
1097	FITTO DI LOCALI ED ONERI ACCESSORI	RS	7.256.349.760	0	7.256.349.760	0	7.256.349.760	4.711.111.050	4.711.111.050	2.257.621.555	2.257.621.555	6.948.732.605	6.948.732.605	307.617.155	307.617.155
		CP	4.470.000.000	0	4.470.000.000	0	4.470.000.000	2.451.784.940	2.451.784.940	2.856.816.090	2.856.816.090	5.308.601.030	5.308.601.030	41.539.970	41.539.970
		CS	6.350.000.000	0	6.350.000.000	0	6.350.000.000	7.162.895.990	7.162.895.990	5.094.437.645	5.094.437.645	7.162.895.990	7.162.895.990	2.837.245.010	2.837.245.010
		T													
1095: LA SOMMA DELLA COLONNA G E I' PERENTA AGLI EFFETTI AMMINISTRATIVI		SONO PERENTE AGLI EFFETTI AMMINISTRATIVI													
1096: DELLA SOMMA DELLA COLONNA G		L. 267784385													
1097: DELLA SOMMA DELLA COLONNA G		L. 340785													

XI LEGISLATURA — DISEGNI DI LEGGE E RELAZIONI — DOCUMENTI

1992	MINISTERO DELL'INDUSTRIA, DEL COMMERCIO E DELL'ARTIGIANATO				S P E S A				CONSUNTIVO PER CAPITOLI				
	UNITA' 2	CONSENSUA INIZIALE	VARIAZIONI	CONSENSUA DEFINITIVA	SOMME PAGATE	SOMME RIMASTE DA PAGARE	TOTALE	ECONOMIE O MAGGIORI SPESE	RS	CP	CS	T	G=C-F G=F-C
	ALTRE	(A) RESIDUI I GEN.	(B)	C=A+B	(D)	(E)	F=D+E						
		(H) PREV. COMP.ZA	(I)	L=H+I	(M)	(N)	G=M+N						
	DENOMINAZIONE	(Q) AUTORIZ. CASSA	(R)	S=Q+R	(T)	(U)	(V)						V=S-T V=T-S
						RESIDUI 31 DIC. Z=E+U							
1098	MANUTENZIONE, RIPARAZIONE ED ADATTAMENTO DI LOCALI E DEI RELATIVI IMPIANTI	1.762.282.365 350.000.000 500.000.000	0 400.000.000 1.200.000.000	1.762.282.365 750.000.000 1.700.000.000	293.688.685 171.037.735 464.726.420	1.468.593.680 568.992.050 2.037.585.730	1.762.282.365 740.029.785 464.726.420	20 9.970.215 1.235.273.560					
1099	MANUTENZIONE, NOLEGGIO ED ESERCIZIO DI MEZZI DI TRASPORTO	44.375.915 98.881.000 98.881.000	0 0 0	44.375.915 98.881.000 98.881.000	43.434.720 55.963.025 97.397.745	941.140 44.867.400 45.788.540	44.375.860 98.810.425 97.397.745	55 70.575 1.483.235					
1100	FUNZIONAMENTO E MANUTENZIONE DELLA BIBLIOTECA. ACQUISTO DI LIBRI, RIVISTE, GIORNALI ED ALTRE PUBBLICAZIONI	2.000.000 10.000.000 10.000.000	0 0 2.000.000	2.000.000 10.000.000 12.000.000	1.998.400 8.000.000 9.998.400	0 1.967.300 1.967.300	1.998.400 9.967.300 9.998.400	1.500 32.700 2.001.600					
1101	SPESE CASUALI	>>> 1.000.000 1.000.000	0 0 0	>>> 1.000.000 1.000.000	>>> 1.000.000 1.000.000	>>> 0 0	>>> 1.000.000 1.000.000	>>> 0 0					
1102	SPESE PER L'ORGANIZZAZIONE DI CONGRESSI, CONVEGNI E MOSTRE	>>> 4.495.000 4.495.000	0 0 0	>>> 4.495.000 4.495.000	>>> 0 0	>>> 0 0	>>> 0 0	>>> 4.495.000 4.495.000					
1103	SPESE DI COPIA, STAMPA, CARTA BOLLATA, REGISTRAZIONE E VARIE, INERENTI AI CONTRATTI STIPULATI DALL'AMMINISTRAZIONE (SPESE OBBLIGATORIE)	>>> 500.000 500.000	0 0 0	>>> 500.000 500.000	>>> 500.000 500.000	>>> 0 0	>>> 500.000 500.000	>>> 0 0					

XI LEGISLATURA — DISEGNI DI LEGGE E RELAZIONI — DOCUMENTI

		S P E S A			C O N S U M T I V O P E R C A P I T O L I		
MINISTERO DELL'INDUSTRIA, DEL COMMERCIO E DELL'ARTIGIANATO		S P E S A			C O N S U M T I V O P E R C A P I T O L I		
UNITA' 2	CONSISTENZA INIZIALE	VARIAZIONI	CONSISTENZA DEFINITIVA	SOMME PAGATE	SOMME RIMASTE DA PAGARE	TOTALE	ECONOMIE O MAGGIORI SPESE
ALTR E	RESIDUI I GEN. (A)	(B)	C=A+B	(D)	(E)	F=D+E	G=C-F G=F-C
	PREV. COMP.ZA (H)	(I)	L=H+I	(K)	(N)	O=M+N	P=L-O P=O-L
DENOMINAZIONE	AUTORIZ. CASSA (Q)	(R)	S=R+R	(T)	RESIDUI 31 DIC. Z=E+N	(U)	V=S-T V=T-S
N	T						
1110	RS	0	471.644.155	346.105.915	102.029.800	448.135.215	23.508.940
	CP	2.600.000	651.843.000	4.277.160	219.650.000	223.927.160	407.915.840
	CS	2.500.000	651.843.000	350.382.575		350.382.575	281.460.425
	T						
	RS	0	59.701.295	58.867.805	833.490	59.701.295	0
	CP	19.227.000	81.227.000	35.197.500	35.081.320	70.278.820	10.948.180
	CS	78.929.000	140.929.000	94.065.305		94.065.305	46.863.695
	T						
1181	RS	0	>>	>>	>>	>>	>>
	CP	0	62.000.000	30.000.000	22.050.000	52.050.000	9.950.000
	CS	0	62.000.000	30.000.000	22.050.000	30.000.000	32.000.000
	T						
1182	RS	0	59.701.295	58.867.805	833.490	59.701.295	0
	CP	19.227.000	19.227.000	5.197.500	15.031.320	18.228.820	998.180
	CS	78.929.000	78.929.000	64.065.305		64.065.305	14.863.695
	T						
1110: DELLA SOMMA DELLA COLONNA G SONO PERENTE AGLI EFFETTI AMMINISTRATIVI L. 20/9/040							

XI LEGISLATURA — DISEGNI DI LEGGE E RELAZIONI — DOCUMENTI

1992		S P E S A			C O N S U M T I V O P E R C A P I T O L I			E C O N O M I E O M A G G I O R I S P E S E				
MINISTERO DELL'INDUSTRIA, DEL COMMERCIO E DELL'ARTIGIANATO		V A R I A Z I O N I			S O M M E P A G A T E			S O M M E R I M A S T E D A P A G A R E		T O T A L E		
UNITA' 2		C O N S I S T E N Z A I N I Z I A L E			C O N S I S T E N Z A D E F I N I T I V A							
ALTRE		R S RESIDUI I BEN. (A I)			(B)			(D)			F=D+E	
		C P PREV. COMP.ZA (H)			I I			(H)			O=H+N	
		C S AUTORIZ. CASSA (R)			I R			(I)			(I)	
DENOMINAZIONE		T						RESIDUI 31 DIC. Z-E+N				
2031	CATEGORIA IV - ACQUISTO DI BENI E SERVIZI	RS	280.526.855	0	280.526.855	170.720.805	109.334.785	280.055.590	471.245			
		CP	72.924.000	650.000.000	722.924.000	17.135.215	110.844.630	127.979.845	594.944.155			
		CS	72.924.000	659.079.000	732.003.000	187.856.020	220.179.415	187.856.020	544.146.980			
		T										
2032	SPESE PER IL FUNZIONAMENTO - COMPRESI I GETTONI DI PRESENZA ED I COMPENSI AI COMPONENTI E LE INDENNITA' DI MISSIONE ED IL RINBORSO SPESE DI TRASPORTO AI MEMBRI ESTRANEO ALL'AMMINISTRAZIONE DELL'INDUSTRIA, DEL COMMERCIO E DELL'ARTIGIANATO - DEL COMITATO CENTRALE DELL'ARTIGIANATO E DELLE SUE SEZIONI E DEL CONSIGLIO NAZIONALE DELL'ARTIGIANATO	RS	11.271.965	0	11.271.965	10.705.495	95.225	10.800.720	471.245			
		CP	17.978.000	0	17.978.000	2.462.000	314.790	2.776.790	15.201.210			
		CS	17.978.000	0	17.978.000	13.167.495	410.015	13.167.495	4.810.505			
		T										
2033	SPESE PER LA REDAZIONE E LA PUBBLICAZIONE DEL BOLLETTINO DELL'ARTIGIANATO NONCHE' PER LA DOCUMENTAZIONE STATISTICA DELLE ATTIVITA' ARTIGIANE	RS	9.078.750	0	9.078.750	9.078.750	0	9.078.750	0			
		CP	10.000.000	0	10.000.000	963.900	0	963.900	9.036.100			
		CS	10.000.000	9.079.000	19.079.000	10.042.650	0	10.042.650	9.036.350			
		T										
2034	SPESE PER IL FUNZIONAMENTO DEL CONSIGLIO NAZIONALE CERAMICO	RS	48.019.710	0	48.019.710	44.946.000	3.073.710	48.019.710	0			
		CP	44.946.000	0	44.946.000	0	0	0	44.946.000			
		CS	44.946.000	0	44.946.000	44.946.000	3.073.710	44.946.000	44.946.000			
		T										
2034	SPESE PER IL FUNZIONAMENTO DEL SERVIZIO CENTRALE PER LA PICCOLA INDUSTRIA E L'ARTIGIANATO PER L'ATTIVITA' DI RILEVAZIONE ED ANALISI DELLO SVILUPPO ECONOMICO, FINANZIARIO E PRODUTTIVO DELLE PICCOLE	RS	212.156.410	0	212.156.410	105.990.560	106.165.850	212.156.410	0			
		CP	>>	650.000.000	650.000.000	13.709.315	110.529.840	124.239.155	525.760.845			
		CS	>>	650.000.000	650.000.000	119.699.875	216.695.690	119.699.875	550.300.125			
		T										
2034: DELLA SOMMA DELLA COLONNA G												
SONO PERENTE AGLI EFFETTI AMMINISTRATIVI												
L.		471240										

XI LEGISLATURA — DISEGNI DI LEGGE E RELAZIONI — DOCUMENTI

1992		MINISTERO DELL'INDUSTRIA, DEL COMMERCIO E DELL'ARTIGIANATO			S P E S A			C O N S U M T I V O P E R C A P I T O L I		
N U M.	UNITA' 2 ALTRE	CONSENSIENZA INIZIALE	VARIAZIONI	CONSENSIENZA DEFINITIVA	SOMME PAGATE	SOMME RIMASTE DA PAGARE	TOTALE	ECONOMIE O MAGGIORI SPESE	DENOMINAZIONE	
									(A)	(B)
		(A)	(B)	(C=A+B)	(D)	(E)	(F=D+E)	(G=C-F)	(H=C-F-C)	
		(H)	(I)	(L=H+I)	(K)	(N)	(O=M+N)	(P=L-O)	(Q=L-L)	
		(G)	(R)	(S=G+R)	(T)	(Z=E+H)	(I)	(V=S-T)	(V=T-S)	
		RS	35.008.205	0	35.008.205	0	34.594.415	413.790		
		CP	42.000.000	0	42.000.000	0	2.000.985	19.682.740		
		CS	42.000.000	35.009.000	77.009.000	36.595.400	36.595.400	40.413.600		
		T								
		RS	35.008.205	0	35.008.205	0	34.594.415	413.790		
		CP	42.000.000	0	42.000.000	0	2.000.985	19.682.740		
		CS	42.000.000	35.009.000	77.009.000	36.595.400	36.595.400	40.413.600		
		T								
		RS	624.667.875	0	624.667.875	0	34.594.415	413.790		
		CP	1.532.619.000	0	42.000.000	0	2.000.985	19.682.740		
		CS	1.532.619.000	35.009.000	77.009.000	36.595.400	36.595.400	40.413.600		
		T								
		RS	624.667.875	0	624.667.875	0	453.141.660	96.010		
		CP	1.532.619.000	-1.038.255.000	494.364.000	22.132.140	22.132.140	44.319.815		
		CS	1.532.619.000	-514.764.000	1.017.855.000	475.273.800	475.273.800	542.581.200		
		T								
		RS	622.101.115	0	622.101.115	0	450.578.900	92.010		
		CP	1.532.619.000	-1.038.255.000	494.364.000	22.132.140	22.132.140	44.319.815		
		CS	1.532.619.000	-517.351.000	1.015.268.000	472.711.040	472.711.040	542.576.960		
		T								
		RS	622.101.115	0	622.101.115	0	450.578.900	92.010		
		CP	1.532.619.000	-1.038.255.000	494.364.000	22.132.140	22.132.140	44.319.815		
		CS	1.532.619.000	-517.351.000	1.015.268.000	472.711.040	472.711.040	542.576.960		
		T								

3020: DELLA SOMMA DELLA COLONNA B
SONO PERENTE AGLI EFFETTI AMMINISTRATIVI
L. 413785

XI LEGISLATURA — DISEGNI DI LEGGE E RELAZIONI — DOCUMENTI

		S P E S A				CONSUNTIVO PER CAPITOLI			
		MINISTERO DELL'INDUSTRIA, DEL COMMERCIO E DELL'ARTIGIANATO							
UNITA' 2		CONSISTENZA INIZIALE	VARIAZIONI	CONSISTENZA DEFINITIVA	SOMME PAGATE	SOMME RIMASTE DA PAGARE	TOTALE	ECONOMIE O MAGGIORI SPESE	
		(A)	(B)	C=A+B	(D)	(E)	F=D+E	G=C-F GPE-C	
		RS RESIDUI I GEN.						P=L-O P=O-L	
		(R)	(I)	L=H+I	(N)			V=S-T V=T-S	
N	BENEFICIARIO	(Q)	(R)	S=Q+R	(T)	(T)	(T)		
U						RESIDUI 31 DIC.			
M.						Z=E+N			
3552	SPESA PER IL FUNZIONAMENTO DEI SERVIZI STATISTICI E PER LA STAMPA DI STUDI E DI MONOGRAFIE IN MATERIA DI PETROLI	30.923.980 30.000.000 30.000.000	0 0 20.924.000	30.923.980 30.000.000 50.924.000	30.923.980 0 30.923.980	0 22.111.015 22.111.015	30.923.980 22.111.015 30.923.980	0 7.888.985 20.000.020	
3553	COMPENSI PER SPECIALI INCARICHI	>> >> >>	0 0 0	>> >> >>	>> >> >>	>> >> >>	>> >> >>	>> >> >>	
3554	SPESA PER IL FUNZIONAMENTO -COMPRESI I GETTONI DI PRESENZA, I COMPENSI AI COMPONENTI E LE INDENNITA' DI MISSIONE ED IL RIMBORSO SPESE DI TRASPORTO AI MEMBRI ESTRANEI AL MINISTERO- DI CONSIGLI, COMITATI E COMMISSIONI	16.185.765 30.500.000 30.500.000	0 14.000 14.000	16.185.765 30.514.000 30.514.000	16.093.765 2.457.740 18.551.505	0 1.798.740 1.798.740	16.093.765 4.256.980 18.551.505	92.000 26.277.520 11.982.495	
3556	SPESA PER IL FUNZIONAMENTO DEGLI UFFICI ISTITUITI PER L'ESPLETAMENTO DEI COMPITI NEL SETTORE DELL'ENERGIA NUCLEARE- ACQUISTO, RIPARAZIONE E MANUTENZIONE DI MACCHINE, DI STRUMENTI SCIENTIFICI E DI MOBILI- ACQUISTO ED ABBONAMENTO A PUBBLICAZIONI SCIENTIFICHE E PERIODICHE- ACQUISTO DI MATERIALE DI CANCELLERIA. SPESE PER LA STAMPA, TRADUZIONE, DISEGNI E RIPRODUZIONI GRAFICHE	4.886.385 25.615.000 25.615.000	0 0 0	4.886.385 25.615.000 25.615.000	4.886.380 14.184.375 19.070.755	0 1.288.535 1.288.535	4.886.380 15.472.910 19.070.755	5 30.142.090 6.544.245	
3559	LA SOMMA DELLA COLONNA G E' PERENTA AGLI EFFETTI AMMIN.								

XI LEGISLATURA — DISEGNI DI LEGGE E RELAZIONI — DOCUMENTI

1992	MINISTERO DELL'INDUSTRIA, DEL COMMERCIO E DELL'ARTIGIANATO				S P E S A				C O N S U M T I V O P E R C A P I T O L I							
	UNITA' 2	CONSISTENZA INIZIALE	VARIAZIONI	CONSISTENZA DEFINITIVA	SOMME PAGATE	SOMME RIMASTE DA PAGARE	TOTALE	ECONOMIE O MAGGIORI SPESE	RESIDUI 1. GEN. (A)	(B)	C=A+B	(D)	FE	F=D+E	G=C-F G=F-C	
N U M.	DENOMINAZIONE	(I)	(R)	(I)	(M)	(N)	(T)	V=S-T V=T-S	RS	CP	CS	T	RS	CP	CS	T
3557	MANUTENZIONE, NOLEGGIO ED ESERCIZIO DI MEZZI DI TRASPORTO	1.953.510 8.235.000 8.235.000	0 0 0	1.953.510 8.235.000 8.235.000	1.953.505 5.510.025 7.463.530	0 2.724.975 2.724.975	1.953.505 8.235.000 7.463.530	0 0 771.470	RS	CP	CS	T	RS	CP	CS	T
3540	SPESE DA EROGARE AD ENTI ED ISTITUTI PER L'EFFETTUAZIONE A RICHIESTA DEL MINISTERO E A CARICO DI PRIVATI, DI ONOLOGAZIONI DI IMPIANTI E DI APPARECCHIATURE PER L'UTILIZZAZIONE DELLE FONTI RINNOVABILI DI ENERGIA D ASSIMILATE, QUALI DEFINITE DALLA LEGGE 29 MAGGIO 1982, N. 308 (SPESE OBBLIGATORIE) (CAPITOLI SOPPRESSO)	>> >> >>	0 0 0	>> >> >>	>> >> >>	>> >> >>	>> >> >>	>> >> >>	RS	CP	CS	T	RS	CP	CS	T
3542	SPESE - COMPRESSE QUELLE DI FUNZIONAMENTO - OCCORRENTI PER LA SEGRETERIA TECNICO-OPERATIVA COSTITUITA NELL'AMBITO DEL PIANO ENERGETICO NAZIONALE (MODIFICATA LA DENOMINAZIONE)	568.151.475 1.436.269.000 1.436.269.000	0 -1.038.269.000 -558.269.000	568.151.475 400.000.000 900.000.000	396.721.270 0 396.721.270	171.430.205 399.988.780 571.418.985	568.151.475 399.988.780 396.721.270	0 11.220 503.278.730	RS	CP	CS	T	RS	CP	CS	T
3552	CATEGORIA VII - POSTE CORRETTIVE E COMPENSATIVE DELLE ENTRATE	2.566.760 >> >>	0 0 2.567.000	2.566.760 >> 2.567.000	2.562.760 >> 2.562.760	0 >> 0	2.562.760 >> 2.562.760	4.000 >> 4.240	RS	CP	CS	T	RS	CP	CS	T
3552	RIMBORSI AI PRIVATI DI EVENTUALI ECCEZIONI SULLE SOMME VERSATE PER ISTRUTTORIE VARIE E COLLAUDI, ACCERTAMENTI, CONTROLLI ED ANALISI, CHIESTI IN BASE ALLE VIGENTI DISPOSIZIONI IN	2.566.760 >> >>	0 0 2.567.000	2.566.760 >> 2.567.000	2.562.760 >> 2.562.760	0 >> 0	2.562.760 >> 2.562.760	4.000 >> 4.240	RS	CP	CS	T	RS	CP	CS	T

XI LEGISLATURA — DISEGNI DI LEGGE E RELAZIONI — DOCUMENTI

1992	MINISTERO DELL'INDUSTRIA, DEL COMMERCIO E DELL'ARTIGIANATO		S P E S A					C O N S U M T I V O P E R C A P I T O L I		
	UNITA' 2 ALTRE	CONSENSIENZA INIZIALE (A) RESIDUI 1 GEN. (H)	VARIAZIONI (B) (I)	CONSENSIENZA DEFINITIVA (C)+8 (L)+I	SOMME PAGATE (D) (N)	SOMME RIMASTE DA PAGARE (E) (N)	TOTALE F+D+E	ECONOMIE O MAGGIORI SPESE G=C-F G=F-C P=L-O P=O-L V=S-T V=T-S		
N	RS	418.833.075	0	418.833.075	250.642.850	137.633.245	388.276.095	30.556.980		
U	CP	331.122.000	154.796.000	485.918.000	84.766.450	514.134.565	398.901.015	87.016.985		
M.	CS	331.122.000	326.992.000	658.114.000	355.409.300	451.767.810	355.409.300	522.704.700		
	T									
	CS	418.833.075	0	418.833.075	250.642.850	137.633.245	388.276.095	30.556.980		
	RS	331.122.000	154.796.000	485.918.000	84.766.450	514.134.565	398.901.015	87.016.985		
	CP	331.122.000	326.992.000	658.114.000	355.409.300	451.767.810	355.409.300	522.704.700		
	T									
4051	RS	151.812.435	0	151.812.435	144.641.930	7.170.500	151.812.430	5		
	CP	55.000.000	0	55.000.000	19.345.885	5.466.550	24.812.435	30.187.565		
	CS	58.000.000	128.526.000	183.526.000	163.987.815	12.637.050	163.987.815	19.538.165		
	T									
4052	RS	43.275.910	0	43.275.910	39.171.165	4.104.745	43.275.910	0		
	CP	60.000.000	154.796.000	214.796.000	26.637.835	187.716.495	214.184.350	641.670		
	CS	60.000.000	198.072.000	258.072.000	65.609.000	191.821.240	65.609.000	192.463.000		
	T									

XI LEGISLATURA — DISEGNI DI LEGGE E RELAZIONI — DOCUMENTI

1992		MINISTERO DELL'INDUSTRIA, DEL COMMERCIO E DELL'ARTIGIANATO			S P E S A			C O N S U M T I V O P E R C A P I T O L I		
N U M.	UNITA' 2 ALTRE	CONSISTENZA INIZIALE	VARIAZIONI	CONSISTENZA DEFINITIVA	SOMME PAGATE	SOMME RIMASTE DA PAGARE	TOTALE	ECONOMIE O MAGGIORI SPESE		
									RS RESIDUI I GEN. (A)	(B)
		CP PREV. COMP.ZA (H)	(I)	L=H+I	(N)	(N)	O=N+H	P=L-O P=O-L		
	DENOMINAZIONE	CS AUTORIZ. CASSA (G)	IRI	S=R+R	(T)	RESIDUI SI DIC. Z=E+H	(T)	V=S-T V=T-S		
4033	SPESE PER LA SPECIEZIONE DEI FASCICOLI DEI BREVETTI STAMPATI E PER IL RITIRO DI QUELLI PROVENIENTI DALL'ESTERO	RS 393.800 CP 2.000.000 CS 2.000.000 T	0 0 394.000	393.800 2.000.000 2.394.000	593.000 2.000.000 2.593.000	0 0 0	593.000 2.000.000 2.593.000	800 0 1.000		
4034	SPESE PER IL FUNZIONAMENTO DELLA COMMISSIONE SUI RICORSI CONTRO I PROVVEDIMENTI DELL'UFFICIO CENTRALE BREVETTI, COMPRESI I GETTONI DI PRESENZA E GLI EMOLUMENTI AI MEMBRI DELLA COMMISSIONE STESSA, NONCHE' GLI EMOLUMENTI AL PERSONALE ADDETTO AI LAVORI RELATIVI	RS 184.043.800 CP 142.209.000 CS 142.209.000 T	0 0 0	184.043.800 142.209.000 142.209.000	40.550.450 18.759.000 59.269.450	116.388.000 68.605.000 184.963.000	156.888.450 87.344.000 59.269.450	27.155.370 54.865.000 82.759.570		
4035	SPESE RELATIVE AI RICORSI PROPOSTI DINNANZI ALLA COMMISSIONE DI CUI ALL'ARTICOLO 71 DEL REGIO DECRETO 29 GIUGNO 1959, N. 1127, INCARICATA DEL CONTENZIOSO RELATIVO AI PROVVEDIMENTI DELL'UFFICIO CENTRALE BREVETTI PER INVENZIONI, MODELLI E MARCHI	RS 13.400.000 CP 17.978.000 CS 17.978.000 T	0 0 0	13.400.000 17.978.000 17.978.000	0 17.978.000 17.978.000	10.000.000 0 10.000.000	10.000.000 17.978.000 17.978.000	3.400.000 0 0		
4036	SPESE PER L'ACQUISTO DI MATERIALI, PROGRAMMI E PUBBLICAZIONI PER LA EFFETTUAZIONE DI TRADUZIONI, STUDI E LAVORI E PER IL FUNZIONAMENTO DELL'UFFICIO CENTRALE BREVETTI RELATIVAMENTE ALL'ATTIVITA' SVOLTA PER LA REGISTRAZIONE DELLE TOPOGRAFIE DEI PRODOTTI A SERCONDUTTORI	RS 25.907.130 CP 53.935.000 CS 53.935.000 T	0 0 0	25.907.130 53.935.000 53.935.000	25.906.325 265.750 26.172.055	0 52.346.520 52.346.520	25.906.325 52.612.250 26.172.055	805 1.322.750 27.762.945		
4037	DELLA SOMMA DELLA COLONNA G SONO PERENTE AGLI EFFETTI AMMINISTRATIVI L. 27154400									
4038	LA SOMMA DELLA COLONNA G E' PERENTA AGLI EFFETTI AMMIN.									

XI LEGISLATURA — DISEGNI DI LEGGE E RELAZIONI — DOCUMENTI

1992		MINISTERO DELL'INDUSTRIA, DEL COMMERCIO E DELL'ARTIGIANATO			S P E S A			C O N S U M T I V O P E R C A P I T O L I		
UNITA' 2	ALTRA	CONSISTENZA INIZIALE	VARIAZIONI	CONSISTENZA DEFINITIVA	SOMME PAGATE	SOMME RIMASTE DA PAGARE	TOTALE	ECONOMIE O MAGGIORI SPESE		
RS	CP	RESIDUI I. GEN. (A)	(B)	C=A+B	(D)	(E)	F=D+E	G=C-F G=F-C		
CP	CS	PREV. COMP. ZA (H)	(I)	L=H+I	(M)	(N)	O=M+N	P=L-O P=O-L		
CS	T	AUTORIZ. CASSA (R)	(R)	S=Q+R	(T)	(U)	(V)	V=S-T V=T-S		
RS	CP	RESIDUI I. GEN. (A)	(B)	99.554.210	>>	>>	99.554.210	>>		
CP	CS	PREV. COMP. ZA (H)	(I)	>>	>>	>>	>>	>>		
CS	T	AUTORIZ. CASSA (R)	(R)	S=Q+R	(T)	(U)	(V)	V=S-T V=T-S		
RS	CP	RESIDUI I. GEN. (A)	(B)	35.657.160	909.160	22.500.000	23.409.160	12.248.000		
CP	CS	PREV. COMP. ZA (H)	(I)	19.000.000	2.267.055	12.480.000	14.747.055	4.252.965		
CS	T	AUTORIZ. CASSA (R)	(R)	19.000.000	5.158.000	34.980.000	3.176.195	20.981.805		
RS	CP	RESIDUI I. GEN. (A)	(B)	76.285.030	69.609.980	3.547.530	73.157.510	3.127.520		
CP	CS	PREV. COMP. ZA (H)	(I)	100.000.000	1.818.680	435.280.790	437.079.470	62.920.550		
CS	T	AUTORIZ. CASSA (R)	(R)	100.000.000	71.428.660	438.808.320	71.428.660	474.857.340		
RS	CP	RESIDUI I. GEN. (A)	(B)	14.168.495	13.529.495	659.000	14.168.495	0		
CP	CS	PREV. COMP. ZA (H)	(I)	44.946.000	25.930.495	18.474.300	42.404.795	2.541.205		
CS	T	AUTORIZ. CASSA (R)	(R)	44.946.000	37.459.990	19.113.300	37.459.990	7.486.010		
RS	CP	RESIDUI I. GEN. (A)	(B)	2.656.295	2.624.675	11.620	2.656.295	0		
CP	CS	PREV. COMP. ZA (H)	(I)	3.000.000	1.104.870	1.895.520	2.999.870	130		
CS	T	AUTORIZ. CASSA (R)	(R)	3.000.000	3.729.025	1.907.140	3.729.025	1.975		
4547		SPESE PER L'AUTOMAZIONE DEI DISTRETTI MINERARI DEGLI UFFICI E DEI LABORATORI INTERESSATI ALLE ATTIVITA' MINERARIE DI RICERCA DI BASE E PER LA PUBBLICIZZAZIONE DEI RISULTATI, NONCHE' ACQUISTO DI MACCHINE, ATTREZZATURE E PUBBLICAZIONI TECNICHE-SCIENTIFICHE (NUOVA ISTITUZIONE)								
4548		SPESE PER LE STATISTICHE MINERARIE								
4549		SPESE PER LA CUSTODIA, LA MANUTENZIONE E LA SICUREZZA DELLE MINIERE								
4550		MANUTENZIONE, NOLEGGIO ED ESERCIZIO DI MEZZI DI TRASPORTO								
4551		SPESE PER LA REDAZIONE DEL BOLLETTINO UFFICIALE DEGLI IDROCARBURI E DELLA GEOTERMIA								
4548:		LA SOMMA DELLA COLONNA G E I PERENTA AGLI EFFETTI AMMIN.								
4549:		LA SOMMA DELLA COLONNA G E I PERENTA AGLI EFFETTI AMMIN.								

XI LEGISLATURA — DISEGNI DI LEGGE E RELAZIONI — DOCUMENTI

1992		MINISTERO DELL'INDUSTRIA, DEL COMMERCIO E DELL'ARTIGIANATO			S P E S A			CONSUNTIVO PER CAPITOLI		
UNITA' 2	ALTRA	CONSISTENZA INIZIALE	VARIAZIONI	CONSISTENZA DEFINITIVA	SOMME PAGATE	SOMME RIMASTE DA PAGARE	TOTALE	ECONOMIE O MAGGIORI SPESE		
RS	CP	RESIDUI 1 GEN. (A)	(B)	C=A+B	(D)	(E)	F=D+E	G=C-F	G=F-C	
CS	PREV. COMP.ZA (H)	(H)	(I)	L=H+I	(N)	(N)	O=M+N	P=L-O	P=O-L	
CS	AUTORIZ. CASSA (Q)	(Q)	(R)	S=Q+R	(T)		(T)	V=S-T	V=T-S	
T						RESIDUI 31 DIC. Z=E+H				
4553	SPESA PER LE CONVENZIONI DA STIPULARE CON L'E.N.I. PER L'EFFETTUAZIONE DI INDAGINI E STUDI SISTEMATICI A CARATTERE GEOLOGICO, GEOFISICO, GEOCHIMICO E GEOACCIANTOLOGICO	>> >> >>	0 0 0	>> >> >>	>> >> >>	>> >> >>	>> >> >>	>> >> >>	>> >> >>	>> >> >>
4555	SPESA POSTALI E TELEGRAFICHE PER ISTRUTTORIE RELATIVE A DICHIARAZIONI DI PUBBLICA UTILITA' E OPERAZIONI D'URGENZA, SOSTENUTE A SPESE DI OPERATORI IN MATERIA MINERARIA E DI ENTI PUBBLICI PER L'ESPLETAMENTO DEI FINI ISTITUZIONALI (SPESE OBBLIGATORIE)	787.900 10.000.000 10.000.000	17.000.000 17.000.000	787.900 27.000.000 27.000.000	500.000 18.078.400 18.578.400	0 0 0	0 18.078.400 18.578.400	287.900 8.921.600 8.921.600		
4556	SPESA PER L'ACQUISTO DI STRUMENTAZIONI E MATERIALI TECNICI E SCIENTIFICI, IL CAMPIONAMENTO, L'ACQUISIZIONE DI APPARECCHIATURE TECNICO-SCIENTIFICHE, L'ACQUISIZIONE DI APPARECCHIATURE E PROGRAMMI PER L'ELABORAZIONE ELETTRONICA DEI DATI, L'ACQUISIZIONE DI DOCUMENTAZIONI E STAMPA DELLE MEDESIME, IL TRASFERIMENTO DELLA STAZIONE MOBILE ED ALTRE APPARECCHIATURE DI CONTROLLO NELLE LOCALITA' INTERESSATE, DA EFFETTUARE PER L'ESPLETAMENTO DEI COMPITI DI CONSULENZA MINERARIA E CHIMICO-MINERALOGICA A RICHIESTA DI ALTRE PUBBLICHE AMMINISTRAZIONI O DI PRIVATI (SPESE OBBLIGATORIE)	15.280.000 10.000.000 10.000.000	30.979.000 40.979.000	15.280.000 40.979.000 50.979.000	10.001.365 33.329.000 43.330.365	3.653.635 7.375.200 11.028.835	13.655.000 40.704.200 43.330.365	1.625.000 274.800 7.648.635		
4555	LA SOMMA DELLA COLONNA G E I									
4556	LA SOMMA DELLA COLONNA G E I									
	PERCENTA AGLI EFFETTI AMMIN.									
	PERCENTA AGLI EFFETTI AMMIN.									

XI LEGISLATURA — DISEGNI DI LEGGE E RELAZIONI — DOCUMENTI

1992		MINISTERO DELL'INDUSTRIA, DEL COMMERCIO E DELL'ARTIGIANATO			SPESA			CONSUNTIVO PER CAPITOLI		
N U M.	UNITA' 2	CONSISTENZA INIZIALE	VARIAZIONI	CONSISTENZA DEFINITIVA	SOMME PAGATE	SOMME RIMASTE DA PAGARE	TOTALE	ECONOMIE O MAGGIORI SPESE		
	ALTRE	RESIDUI 1 GEN. (IA)	(BI)	C=A+B	(DI)	(EI)	F=O+E	G=C-F G=F-C		
	DENOMINAZIONE	PREV. COMP.ZA (HI)	(II)	L=H+I	(MI)	(NI)	O=M+N	P=L-O P=O-L		
		AUTORIZ. CASSA (IG)	(IR)	S=Q+R	(TI)		(T)	V=S-T V=T-S		
						RESIDUI 31 DIC. Z=E+N				
	CATEGORIA VII - POSTE CORRETTIVE E COMPENSATIVE DELLE ENTRATE	15.469.650	0	15.469.650	9.196.435	4.323.215	13.519.650	1.950.000		
		>>	15.326.000	15.326.000	10.230.820	3.595.500	13.826.120	1.499.880		
		>>	30.796.000	30.796.000	19.427.255	7.918.515	19.427.255	11.568.745		
4611	RIMBORSI AI PRIVATI DI EVENTUALI ECCEZIONI SULLE SOMME VERSAE PER ISTRUTTORIE RICHIESTE IN BASE ALLE DISPOSIZIONI VIGENTI IN MATERIA DI LAVORAZIONI MINERARIE (SPESE OBBLIGATORIE)	15.469.650	0	15.469.650	9.196.435	4.323.215	13.519.650	1.950.000		
		>>	15.326.000	15.326.000	10.230.820	3.595.500	13.826.120	1.499.880		
		>>	30.796.000	30.796.000	19.427.255	7.918.515	19.427.255	11.568.745		
4612	RIMBORSO AD OPERATORI IN MATERIA MINERARIA E AD ENTI PUBBLICI DI EVENTUALI ECCEZIONI SULLE SOMME VERSAE PER ISTRUTTORIE RELATIVE A DICHIARAZIONI DI PUBBLICA UTILITA' E OCCUPAZIONI D'URGENZA (SPESE OBBLIGATORIE)	>>	0	>>	>>	>>	>>	>>		
		>>	0	>>	>>	>>	>>	>>		
		>>	0	>>	>>	>>	>>	>>		
	RUBRICA 9 - COMMERCIO INTERNO E CONSUMI INDUSTRIALI	564.067.074	0	564.067.074	425.965.699	91.363.760	517.329.459	46.737.615		
		1.984.315.000	1.662.386.000	3.616.701.000	2.661.965.052	610.735.828	3.272.698.880	344.002.120		
		1.984.315.000	1.925.916.000	3.890.231.000	3.087.928.751	702.099.588	3.087.928.751	802.302.249		
	CATEGORIA IV - ACQUISTO DI BENI E SERVIZI	564.067.074	0	564.067.074	425.965.699	91.363.760	517.329.459	46.737.615		
		1.984.315.000	1.662.386.000	3.616.701.000	2.661.965.052	610.735.828	3.272.698.880	344.002.120		
		1.984.315.000	1.925.916.000	3.890.231.000	3.087.928.751	702.099.588	3.087.928.751	802.302.249		

4611: LA SOMMA DELLA COLONNA G E' PERENTA AGLI EFFETTI AMMIN.

XI LEGISLATURA — DISEGNI DI LEGGE E RELAZIONI — DOCUMENTI

1992		MINISTERO DELL'INDUSTRIA, DEL COMMERCIO E DELL'ARTIGIANATO			S P E S A			CONSUNTIVO PER CAPIIOLI		
N U M.	UNITA' 2	CONSENSUA INIZIALE	VARIAZIONI	CONSISTENZA DEFINITIVA	SOMME PAGATE	SOMME RIMASTE DA PAGARE	TOTALE	ECONOMIE O MAGGIORI SPESE		
		(A)	(B)	C=A+B	(D)	(E)	F=D+E	G=C-F G=F-C		
	ALTRE	RESIDUI I GEN. (A)	(B)		(D)	(E)				
		(H)	(I)	L=H+I	(M)	(N)	O=M+N	P=L-Q P=Q-L		
	DEGNOMINAZIONE	(R)	(R)	S=Q+R	(T)	(T)	(T)	V=S-T V=T-S		
						RESIDUI 31 DIC. Z=F+H				
5046	MANUTENZIONE, NOLEGGIO ED ESERCIZIO DI MEZZI DI TRASPORTO	>>> 13.484.000 13.484.000	0 0 0	>>> 13.484.000 13.484.000	>>> 7.783.280 7.783.280	>>> 174.050 174.050	>>> 7.957.330 7.783.280	>>> 5.526.670 5.700.720		
5047	SPESE DI UFFICIO - FORNITURA, MANUTENZIONE E RIPARAZIONE DI MACCHINE DA UFFICIO, DI MOBILI E SUPPLEMENTI	85.926.991 500.000.000 500.000.000	11.778.000 67.705.000	85.926.991 511.778.000 567.705.000	31.232.546 462.667.225 493.899.771	31.330.935 32.261.690 63.592.625	62.563.481 494.928.915 493.899.771	23.363.510 16.849.085 73.805.229		
5053	INDENNITA' E RIMBORSI SPETTANTI AGLI ISPETTORI METRICI PER L'ESAME TECNICO DI AMMISSIONE A VERIFICA E PER LE OPERAZIONI DI VERIFICA COMPIUTE DAGLI STESSI AL DI FUORI DEI LOCALI DELL'UFFICIO CENTRALE METRICO E DEGLI UFFICI METRICI PERMANENTI E TEMPORANEI I SPESE OBBLIGATORIE	151.470.452 898.918.000 898.918.000	1.530.000.000 1.530.000.000	151.470.452 2.428.918.000 2.428.918.000	109.725.633 1.966.286.622 2.076.012.255	22.343.594 185.144.153 207.487.747	132.069.227 2.151.450.775 2.076.012.255	19.401.225 277.487.225 352.905.745		
5054	SPESE PER IL FUNZIONAMENTO DEL COMITATO INTERMINISTRIALE -- E DEL RELATIVO UFFICIO DI CP SECRETARIA - INCARICATO DEI FINANZIAMENTI ALLE IMPRESE COMMERCIALI	>>> >>> >>>	0 0 0	>>> >>> >>>	>>> >>> >>>	>>> >>> >>>	>>> >>> >>>	>>> >>> >>>		
5055	SPESE TELEFONICHE DEGLI UFFICI PROVINCIALI METRICI	30.266.000 140.000.000 140.000.000	0 20.608.000 45.874.000	30.266.000 160.608.000 185.874.000	24.573.000 111.309.000 135.882.000	3.940.000 27.586.000 31.526.000	28.513.000 138.895.000 135.882.000	1.753.000 21.713.000 49.992.000		
5047:	LA SOMMA DELLA COLONNA G E'									
5053:	PERENTA AGLI EFFETTI AMMIN.									
5053:	LA SOMMA DELLA COLONNA G E'									
5055:	PERENTA AGLI EFFETTI AMMIN.									
5055:	LA SOMMA DELLA COLONNA G E'									
5055:	PERENTA AGLI EFFETTI AMMIN.									

XI LEGISLATURA — DISEGNI DI LEGGE E RELAZIONI — DOCUMENTI

1992		MINISTERO DELL'INDUSTRIA, DEL COMMERCIO E DELL'ARTIGIANATO			S P E S A			C O N S U M T I V O P E R C A P I T O L I		
UNITA' 2	CONSENSUA INIZIALE	VARIAZIONI	CONSENSUA DEFINITIVA	SOMME PAGATE	SOMME RIMASTE DA PAGARE	TOTALE	ECONOMIE O MAGGIORI SPESE			
ALTR	(A)	(B)	C=A+B	(D)	(E)	F=D+E	G=C-F G=C-F G=C-F			
	RESIDUI I GEN.									
	PREV. COMP.ZA (H)	(I)	L=H+I	(M)	(N)	O=M+N	P=L-O P=D-L			
	AUTORIZ. CASSA (G)	(R)	S=R+R	(T)	RESIDUI 31 DIC. Z=E+N	(T)	V=S-T V=S-T			
5141	CATEGORIA VII - POSTE CORRETTIVE E COMPENSATIVE DELLE ENTRATE	RS >> CP >> CS >> T >>	>> >> >>	>> >> >>	>> >> >>	>> >> >>	>> >> >>	>> >> >>		
	RESTITUZIONI E RIMBORSI DI DIRITTI DI VERIFICAZIONE (SPESE OBBLIGATORIE I)	RS >> CP >> CS >> T >>	>> >> >>	>> >> >>	>> >> >>	>> >> >>	>> >> >>	>> >> >>		
	RUBRICA 10 - UFFICI PROVINCIALI DELL'INDUSTRIA, DEL COMMERCIO E DELL'ARTIGIANATO	RS 2.917.645 CP 3.297.000 CS 3.297.000 T	2.917.645 3.297.000 3.297.000	2.917.645 3.297.000 3.297.000	1.192.140 0 1.192.140	1.725.505 0 1.725.505	2.917.645 3.297.000 3.297.000	2.917.645 3.297.000 3.297.000	0 0 0	2.917.645 3.297.000 2.104.860
	CATEGORIA IV - ACQUISTO DI BENI E SERVIZI	RS 2.917.645 CP 2.697.000 CS 2.697.000 T	2.917.645 2.697.000 2.697.000	2.917.645 2.697.000 2.697.000	1.192.140 0 1.192.140	1.725.505 0 1.725.505	2.917.645 2.697.000 2.697.000	2.917.645 2.697.000 2.697.000	0 0 0	2.917.645 2.697.000 1.504.860
5541	SPESE PER IL FUNZIONAMENTO -COMPRESI I GETTONI DI PRESENZA, I COMPENSI AI COMPONENTI E LE INDENNITA' DI MISSIONE ED IL RIMBORSO SPESE DI TRASPORTO AI MEMBRI ESTRANEI AL MINISTERO- DI CONSIGLI, COMITATI E COMMISSIONI	RS 2.917.645 CP 2.697.000 CS 2.697.000 T	2.917.645 2.697.000 2.697.000	2.917.645 2.697.000 2.697.000	1.192.140 0 1.192.140	1.725.505 0 1.725.505	2.917.645 2.697.000 2.697.000	2.917.645 2.697.000 2.697.000	0 0 0	2.917.645 2.697.000 1.504.860

XI LEGISLATURA — DISEGNI DI LEGGE E RELAZIONI — DOCUMENTI

1992		MINISTERO DELL'INDUSTRIA, DEL COMMERCIO E DELL'ARTIGIANATO			S P E S A			CONSUNTIVO PER CAPITOLI			
UNITA' 2	RS	CP	CS	T	CONSISTENZA INIZIALE (A)	VARIAZIONI (B)	CONSISTENZA DEFINITIVA (C=A+B)	SOMME PAGATE (D)	SOMME RIMASTE DA PAGARE (E)	TOTALE (F=D+E)	ECONOMIE O MAGGIORI SPESE (G=C-F, H=F-C, I=L-O, J=P-O-L, K=V-S-T, L=V-T-S)
ALTRE	RS	CP	CS	T	RESIDUI 2 GEN. (A)	(B)	C=A+B	(D)	(E)	F=D+E	G=C-F, H=F-C
DENOMINAZIONE	RS	CP	CS	T	PREV. COMP.ZA (H)	(I)	L=H+I	(M)	(N)	O=M+N	P=L-O, Q=P-O-L
	RS	CP	CS	T	AUTORIZ. CASSA (Q)	(R)	S=Q+R	(T)	RESIDUI 31 DIC. Z=E+M	(U)	V=S-T, W=V-T-S
CATEGORIA V - TRASFERIMENTI	RS	CP	CS	T	>>	0	>>	>>	>>	>>	>>
	RS	CP	CS	T	600.000	0	600.000	0	0	0	600.000
	RS	CP	CS	T	600.000	0	600.000	0	0	0	600.000
5571 PROVVIDENZE A FAVORE DEL PERSONALE IN SERVIZIO, DI QUELLO CESSATO DAL SERVIZIO E DELLE LORO FAMIGLIE	RS	CP	CS	T	>>	0	>>	>>	>>	>>	>>
	RS	CP	CS	T	600.000	0	600.000	0	0	0	600.000
	RS	CP	CS	T	600.000	0	600.000	0	0	0	600.000
RUBRICA 11 - ASSICURAZIONI PRIVATE E DI INTERESSE COLLETTIVO	RS	CP	CS	T	354.137.950	69.223.000	354.137.950	158.346.750	154.651.370	312.998.120	41.139.830
	RS	CP	CS	T	355.686.000	69.223.000	424.909.000	59.899.720	275.566.510	335.466.230	89.442.770
	RS	CP	CS	T	355.686.000	145.327.000	501.013.000	218.246.470	450.217.880	218.246.470	282.766.550
CATEGORIA IV - ACQUISTO DI BENI E SERVIZI	RS	CP	CS	T	354.137.950	0	354.137.950	158.346.750	154.651.370	312.998.120	41.139.830
	RS	CP	CS	T	355.686.000	69.223.000	424.909.000	59.899.720	275.566.510	335.466.230	89.442.770
	RS	CP	CS	T	355.686.000	145.327.000	501.013.000	218.246.470	450.217.880	218.246.470	282.766.550
5651 SPESE PER LA REDAZIONE E LA PUBBLICAZIONE DELL'ANNUARIO DELLE ASSICURAZIONI - SPESE RELATIVE AI RAPPORTI E COMUNICAZIONI UFFICIALI	RS	CP	CS	T	75.053.015	10.000.000	75.053.015	11.534.135	49.332.480	60.866.615	12.186.400
	RS	CP	CS	T	90.000.000	10.000.000	100.000.000	8.751.050	75.591.540	84.322.590	15.677.610
	RS	CP	CS	T	90.000.000	64.554.000	154.554.000	20.265.185	124.923.820	20.265.185	134.288.815
5652 SPESE PER L'ORGANIZZAZIONE ED IL FUNZIONAMENTO DI CONVEGNI, CONGRESSI E CONFERENZE NAZIONALI ED INTERNAZIONALI CHE INTERESSANO LE ASSICURAZIONI NONCHE' PER LA PARTECIPAZIONE AI NEDESIMI	RS	CP	CS	T	15.252.795	0	15.252.795	11.573.400	0	11.573.400	3.659.395
	RS	CP	CS	T	17.978.000	0	17.978.000	6.404.600	0	6.404.600	11.573.400
	RS	CP	CS	T	17.978.000	0	17.978.000	17.978.000	0	17.978.000	0
5651: LA SOMMA DELLA COLONNA G E' PERENTA AGLI EFFETTI AMMIN. 5652: LA SOMMA DELLA COLONNA G E' PERENTA AGLI EFFETTI AMMIN.											

XI LEGISLATURA — DISEGNI DI LEGGE E RELAZIONI — DOCUMENTI

1992		MINISTERO DELL'INDUSTRIA, DEL COMMERCIO E DELL'ARTIGIANATO			S P E S A			CONSUNTIVO PER CAPITOLI		
UNITA' 2	ALTR	CONSENSUA INIZIALE (A)	VARIAZIONI (B)	CONSISTENZA DEFINITIVA C+A+B	SOMME PAGATE (D)	SOPRE RIMASTE DA PAGARE (E)	TOTALE F=D+E	ECONOMIE O MAGGIORI SPESE G=C-F G=F-C		
		RESIDUI 1 GEN. (A)								
		PREV. COMP.ZA (H)		L+H+I	(H)	(N)	O+H+N	P=U-O P=O-L		
		AUTORIZ. CASSA (Q)		S+Q+R	(I)		(T)	V=S-T V=T-S		
N						RESIDUI 31 DIC. Z=E+N				
U										
M.										
5833	SPESE PER IL FUNZIONAMENTO - COMPRESI I GETTONI DI PRESENZA, I COMPENSI AI COMPONENTI CP E LE INDENNITA' DI MISSIONE E RIMBORSO DELLE SPESE DI TRASPORTO AI MEMBRI ESTRANEI AL MINISTERO - DELLA COMMISSIONE NAZIONALE PER L'ALBO DEGLI AGENTI DI ASSICURAZIONE. RIMBORSO ALLE CAMERE DI COMMERCIO, INDUSTRIA, ARTIGIANATO E AGRICOLTURA DELLE SPESE, COMPRESI I GETTONI DI PRESENZA, I COMPENSI AI COMPONENTI E LE INDENNITA' DI MISSIONE E RIMBORSO DELLE SPESE DI TRASPORTO AI MEMBRI DELLE COMMISSIONI PROVINCIALI PER L'ALBO DEGLI AGENTI DI ASSICURAZIONE	RS 227.484.765 CP 197.762.000 CS 197.762.000 T		227.484.765 197.762.000 197.762.000	107.714.210 21.998.890 129.713.100	101.129.235 150.908.875 252.038.110	208.843.445 172.907.765 129.713.100	18.641.320 24.854.235 68.048.900		
5834	SPESE TELEFONICHE.	RS 1.335.000 CP 5.000.000 CS 5.000.000 T		1.335.000 5.000.000 5.000.000	5.000.000 5.000.000	500.000 0	500.000 5.000.000 5.000.000	855.000 0 0		
5835	SPESE PER IL FUNZIONAMENTO - COMPRESI I GETTONI DI PRESENZA, I COMPENSI AI COMPONENTI CP E LE INDENNITA' DI MISSIONE ED IL RIMBORSO SPESE DI TRASPORTO AI MEMBRI ESTRANEI AL MINISTERO - DEI COMITATI PER LO STUDIO DI PARTICOLARI ASPETTI DELLA POLITICA ASSICURATIVA NAZIONALE (SPESE OBBLIGATORIE)	RS 3.129.275 CP >> CS >> T	59.223.000 59.223.000	3.129.275 59.223.000 59.223.000	179.580 273.000 452.580	2.948.375 22.800.000 25.748.375	3.127.955 23.073.000 452.580	1.320 36.150.000 58.770.420		
5835	LA SOMMA DELLA COLONNA G E'									
5834	PERENTA AGLI EFFETTI AMMIN.									
5834	LA SOMMA DELLA COLONNA G E'									
	PERENTA AGLI EFFETTI AMMIN.									

XI LEGISLATURA — DISEGNI DI LEGGE E RELAZIONI — DOCUMENTI

1992		MINISTERO DELL'INDUSTRIA, DEL COMMERCIO E DELL'ARTIGIANATO			S P E S A			CONSUNTIVO PER CAPITOLI		
UNITA' 2	CONSENSUA INIZIALE	VARIAZIONI	CONSISTENZA DEFINITIVA	SOMME PAGATE	SOMME RIMASTE DA PAGARE	TOTALE	ECONOMIE O MAGGIORI SPESE			
ALTRE	RS RESIDUI I GEN. (A)	(B)	C=A+B	(D)	(E)	F=D+E	G=C-F G=F-C			
	CP PREV. COMP.ZA (H)	(I)	L=H+I	(H)	(N)	O=N+N	P=L-O P=O-L			
DEDENOMINAZIONE	CS AUTORIZ. CASSA (Q)	(R)	S=Q+R	(T)	(T)	(T)	V=S-T V=T-S			
N	T				RESIDUI 31 DIC. Z=E+N					
5856	RS CP CS T	33.903.100 44.946.000 44.946.000 21.550.000	0 0 0 21.550.000	33.903.100 44.946.000 66.496.000	27.345.425 17.492.180 44.837.605 27.007.575	741.280 26.266.295	28.086.705 43.758.475 44.837.605	5.816.395 1.187.525 21.658.395		
		687.450.134 676.608.000 706.608.000	0 31.213.000 436.411.000	687.450.134 707.821.000 1.143.019.000	593.485.625 206.418.235 799.903.860	48.435.785 480.344.019 528.779.804	641.921.410 686.762.254 799.903.860	45.528.724 21.058.746 343.115.140		
		687.450.134 676.608.000 706.608.000	0 31.213.000 436.411.000	687.450.134 707.821.000 1.143.019.000	593.485.625 206.418.235 799.903.860	48.435.785 480.344.019 528.779.804	641.921.410 686.762.254 799.903.860	45.528.724 21.058.746 343.115.140		
6031	RS CP CS T	>> >> >>	0 0 0	>> >> >>	>> >> >>	>> >> >>	>> >> >>	>> >> >>		
6032	RS CP CS T	84.800.085 89.892.000 99.892.000	0 381.000 381.000	84.800.085 90.273.000 100.273.000	54.400.455 16.055.900 70.456.355	20.684.895 62.578.550 83.263.445	75.085.350 78.634.450 70.456.355	9.714.735 11.638.550 29.816.645		
5856:	DELLA SOMMA DELLA COLONNA G SONO PERENTE AGLI EFFETTI AMMINISTRATIVI									
6032:	LA SOMMA DELLA COLONNA G E' PERENTA AGLI EFFETTI AMMIN.									

XI LEGISLATURA — DISEGNI DI LEGGE E RELAZIONI — DOCUMENTI

1992		MINISTERO DELL'INDUSTRIA, DEL COMMERCIO E DELL'ARTIGIANATO			S P E S A			CONSUNTIVO PER CAPITOLI		
UNITA' 2	CONSENSUA INIZIALE	VARIAZIONI	CONSENSUA DEFINITIVA	SOMME PAGATE	SOMME RIMASTE DA PAGARE	TOTALE	ECONOMIE O MAGGIORI SPESE			
RS	RESIDUI I GEN. (A)	(B)	C=A+B	(D)	(E)	F=D+E	G=C-F G=F-C			
CP	PREV. COMP.ZA (H)	(I)	L=H+I	(N)	(N)	O=M+N	P=L-O P=O-L			
CS	AUTORIZ. CASSA (Q)	(R)	S=Q+R	(T)	RESIDUI SI DIC. Z=E+N	(T)	V=S-T V=T-S			
T										
MINISTERO- DI CONSIGLI, COMITATI E COMMISSIONI										
6035 SPESE POSTALI E TELEGRAFICHE	RS 9.000.000 CP 9.000.000 CS 9.000.000 T		9.000.000 9.000.000 9.000.000		0 0 0	0 0 0	9.000.000 0 0	9.000.000 9.000.000 9.000.000		
6034 FITTO DI LOCALI ED ONERI ACCESSORI	RS >>> CP >>> CS >>> T		>>> >>> >>>		0 0 0	>>> >>> >>>	>>> >>> >>>	>>> >>> >>>		
6035 SPESE PER IL FUNZIONAMENTO DEL COMITATO INTERMINISTRIALE DEI PREZZI	RS 582.871.634 CP 566.318.000 CS 586.318.000 T	23.223.000 419.927.000	582.871.634 569.541.000 1.006.245.000	551.491.650 175.494.805 706.986.455	16.250.890 414.016.469 430.267.359	547.742.520 589.511.274 706.986.435	35.129.114 29.726 299.258.565			
6036 MANUTENZIONE, NOLEGGIO ED ESERCIZIO DI MEZZI DI TRASPORTO	RS 684.415 CP 1.798.000 CS 1.798.000 T		684.415 1.798.000 1.798.000	1.336.530 1.336.530	0 425.000 425.000	0 1.761.530 1.336.530	684.415 36.470 461.470			
6037 ACQUISTO DI MONOGRAFIE, RIVISTE E GIORNALI NAZIONALI ED ESTERI. RILEVAZIONI E PUBBLICAZIONI DI NOTIZIE RIGUARDANTI L'ANDAMENTO DEI PREZZI	RS 4.380.000 CP 9.600.000 CS 9.600.000 T	2.780.000	4.380.000 9.600.000 12.380.000	4.379.540 5.922.000 10.301.540	0 3.324.000 3.324.000	4.379.540 9.246.000 10.301.540	460 354.000 2.078.460			
6035: DELLA SOMMA DELLA COLONNA G SONO PERENTE AGLI EFFETTI AMMINISTRATIVI										
6036: LA SOMMA DELLA COLONNA G E' PERENTA AGLI EFFETTI AMMIN.										

XI LEGISLATURA — DISEGNI DI LEGGE E RELAZIONI — DOCUMENTI

1992		MINISTERO DELL'INDUSTRIA, DEL COMMERCIO E DELL'ARTIGIANATO			S P E S A			CONSUNTIVO PER CAPITOLI				
N U M.	UNITA' 2 ALTRE	CONSISTENZA INIZIALE			VARIAZIONI	CONSISTENZA DEFINITIVA			SOMME PAGATE	SOMME RIMASTE DA PAGARE	TOTALE	ECONOMIE O MAGGIORI SPESE
		RS RESIDUI I GEN. (A)	CP PREV. COMP.ZA (H)	CS AUTORIZ. CASSA (G)		(B)	(C=A+B)	(I)				
DENOMINAZIONE		(A)	(H)	(G)	(B)	(C=A+B)	(I)	(J)	(K)	(L)=O P=O-L	(M)=N	(N)=T V=T-S
6036	SPESE PER LA RISCOSSIONE COATTIVA DELLE SANZIONI AMMINISTRATIVE E PER LA REQUISIZIONE DEI PRODOTTI CONTROLLATI, IN MATERIA DI VIOLAZIONE ALLE NORME SULLA DISCIPLINA DEI PREZZI (SPESE OBBLIGATORIE)	RS 5.714.000 >> >>	CP 7.609.000	CS 13.523.000	0 7.609.000 13.523.000	5.714.000 7.609.000 13.523.000			3.214.000 7.609.000 10.823.000	2.500.000 0 2.500.000	5.714.000 7.609.000 10.823.000	0 0 2.500.000
6039	RIMBORSO ALLE CAMERE DI COMMERCIO, INDUSTRIA, ARTIGIANATO ED AGRICOLTURA DELLA META' DELLE SPESE DALLE STESSA SOSTENUTE PER IL FUNZIONAMENTO DEI COMITATI PROVINCIALI DEI PREZZI (SPESE OBBLIGATORIE)	>> >> >>	0 0 0		0 0 0	>> >> >>			>> >> >>	>> >> >>	>> >> >>	>> >> >>
6071	PROVIDENZE A FAVORE DEL PERSONALE IN SERVIZIO, DI QUELLO CESSATO DAL SERVIZIO E DELLE LORO FAMIGLIE	>> >> >>	0 0 0		0 0 0	>> >> >>			>> >> >>	>> >> >>	>> >> >>	>> >> >>
TOTALE UNITA'		RS 21.818.905.718	CP 14.670.951.000	CS 17.690.951.000	0 6.489.942.000 17.062.917.000	21.818.905.718 21.160.893.000 34.755.868.000			12.348.403.154 7.517.242.331 19.865.645.485	8.144.750.406 11.032.894.131 19.177.644.537	20.493.153.560 18.550.136.462 19.865.645.485	1.325.752.158 2.610.756.536 14.888.222.515

XI LEGISLATURA — DISEGNI DI LEGGE E RELAZIONI — DOCUMENTI

1992		MINISTERO DELL'INDUSTRIA, DEL COMMERCIO E DELL'ARTIGIANATO			S P E S A			C O N S U M T I V O P E R C A P I T O L I			
UNITA' S	CONSENSUA INIZIALE	VARIAZIONI	CONSENSUA DEFINITIVA	SOMME PAGATE	SOMME RIMASTE DA PAGARE	TOTALE	ECONOMIE O MAGGIORI SPESE				
RS	RESIDUI I DEN. (A)	(B)	C=A+B	(D)	(E)	F=B+E	G=C-F				
CP	PREV. COMP.ZA (H)	(I)	L=H+I	(H)	(N)	O=M+N	P=L-D				
CS	AUTORIZ. CASSA (Q)	(R)	S=Q+R	(I)	RESIDUI 31 DIC. Z=S+N	(T)	P=O-L				
T							Y=S-T				
							V=T-S				
RUBRICA 4 - INDUSTRIA E STAZIONI SPERIMENTALI	RS 5.750.000.000	0	5.750.000.000	5.750.000.000	0	5.750.000.000	0				
	CP >>	3.060.000.000	>>	3.060.000.000	0	3.060.000.000	0				
	CS >>	8.790.000.000	>>	8.790.000.000	0	8.790.000.000	0				
	T				0		0				
CATEGORIA V - TRASFERIMENTI	RS 5.750.000.000	0	5.750.000.000	5.750.000.000	0	5.750.000.000	0				
	CP >>	3.060.000.000	>>	3.060.000.000	0	3.060.000.000	0				
	CS >>	8.790.000.000	>>	8.790.000.000	0	8.790.000.000	0				
	T				0		0				
2574 CONTRIBUTI PER IL FUNZIONAMENTO DELLE STAZIONI SPERIMENTALI (NUOVA ISTITUZIONE I)	RS 5.750.000.000	0	5.750.000.000	5.750.000.000	0	5.750.000.000	0				
	CP >>	3.060.000.000	>>	3.060.000.000	0	3.060.000.000	0				
	CS >>	8.790.000.000	>>	8.790.000.000	0	8.790.000.000	0				
	T				0		0				
TOTALE UNITA'	RS 5.750.000.000	0	5.750.000.000	5.750.000.000	0	5.750.000.000	0				
	CP >>	3.060.000.000	>>	3.060.000.000	0	3.060.000.000	0				
	CS >>	8.790.000.000	>>	8.790.000.000	0	8.790.000.000	0				
	T				0		0				

XI LEGISLATURA — DISEGNI DI LEGGE E RELAZIONI — DOCUMENTI

1992	MINISTERO DELL'INDUSTRIA, DEL COMMERCIO E DELL'ARTIGIANATO				S P E S A				C O N S U M T I V O P E R C A P I T O L I				
	UNITA' 4	CONSISTENZA INIZIALE	VARIAZIONI	CONSISTENZA DEFINITIVA	SOMME PAGATE	SOMME RIMASTE DA PAGARE	TOTALE	ECONOMIE O MAGGIORI SPESE	RS	CP	CS	T	G=C-F G=F-C
ORGANISMI NAZIONALI E INTERNAZIONALI		RESIDUI I GEN. (A)	(B)	C=A+B	(D)	(E)	F=D+E	P=L-O P=O-L					
		PREV. COMP.ZA (H)	(I)	L=H+I	(N)	(N)	O=M+N	Y=S-T Y=T-S					
DENOMINAZIONE		AUTORIZ. CASSA (Q)	(R)	S=Q+R	(T)	RESIDUI 31 DIC. Z=E+N	(T)						
RUBRICA 3 - ARTIGIANATO E PICCOLE INDUSTRIE	RS	1.220.800.000	0	1.220.800.000	249.197.200	970.800.000	1.219.997.200	802.800					
	CP	3.020.000.000	-3.000.000.000	20.000.000	0	20.000.000	20.000.000	0					
	CS	3.020.000.000	-1.779.200.000	1.240.800.000	249.197.200	990.800.000	249.197.200	991.602.800					
CATEGORIA V - TRASFERIMENTI	RS	1.220.800.000	0	1.220.800.000	249.197.200	970.800.000	1.219.997.200	802.800					
	CP	3.020.000.000	-3.000.000.000	20.000.000	0	20.000.000	20.000.000	0					
	CS	3.020.000.000	-1.779.200.000	1.240.800.000	249.197.200	990.800.000	249.197.200	991.602.800					
2073 SUSSIDI E PREMI DIRETTI A PROMUOVERE L'INCREMENTO DELLE PICCOLE INDUSTRIE, LE ATTIVITA' IMPRENDITORIALI RIVOLTE AD INCENTIVARE LE ESPORTAZIONI, NONCHE' LO SVOLGIMENTO DI CONVEGNI DI STUDIO SUI PROBLEMI INTERESSANTI IL SETTORE	RS	1.220.800.000	0	1.220.800.000	249.197.200	970.800.000	1.219.997.200	802.800					
	CP	3.020.000.000	-3.000.000.000	20.000.000	0	20.000.000	20.000.000	0					
	CS	3.020.000.000	-1.779.200.000	1.240.800.000	249.197.200	990.800.000	249.197.200	991.602.800					
RUBRICA 4 - INDUSTRIA E STAZIONI SPERIMENTALI	RS	13.000.000	0	13.000.000	0	0	0	13.000.000					
	CP	14.000.000	21.000.000	35.000.000	34.252.000	0	34.252.000	748.000					
	CS	14.000.000	34.000.000	48.000.000	34.252.000	0	34.252.000	13.748.000					
CATEGORIA V - TRASFERIMENTI	RS	13.000.000	0	13.000.000	0	0	0	13.000.000					
	CP	14.000.000	21.000.000	35.000.000	34.252.000	0	34.252.000	748.000					
	CS	14.000.000	34.000.000	48.000.000	34.252.000	0	34.252.000	13.748.000					
2073: DELLA SOMMA DELLA COLONNA G SONO PERENITE AGLI EFFETTI AMMINISTRATIVI L. 800000													

XI LEGISLATURA — DISEGNI DI LEGGE E RELAZIONI — DOCUMENTI

N. U. M.	MINISTERO DELL'INDUSTRIA, DEL COMMERCIO E DELL'ARTIGIANATO		S P E S A				C O N S U M T I V O P E R C A P I T O L I			
	UNITA' 4	CONSISTENZA INIZIALE	VARIAZIONI	CONSISTENZA DEFINITIVA	SOMME PAGATE	SOMME RIMASTE DA PAGARE	TOTALE	ECONOMIE O MAGGIORI SPESE		
	RS (A) RESIDUI I GER.	(B) (A)	(B)	C=A+B	(D)	(E)	F=D+E	B=C-F G=F-C		
	CP (H) PREV. COMP.ZA	(I)	(I)	L=H+I	(N)	(N)	O=M+N	P=L-O P=O-L		
	CS (R) AUTORIZ. CASSA	(R)	(R)	S=Q+R	(T)	(T)	(T)	Y=S-T V=T-S		
	T					RESIDUI 31 DIC. Z=E-N				
2573	QUOTA DI ASSOCIAZIONE DELL'ITALIA AL GRUPPO INTERNAZIONALE DI STUDIO PER IL PIOMBO E LO ZINCO COSTITUITO NELL'AMBITO DELLE NAZIONI UNITE ? SPESE OBBLIGATORIE I	RS 13.000.000 CP 14.000.000 CS 14.000.000 T	21.000.000 34.000.000	13.000.000 35.000.000 48.000.000	0 34.252.000 34.252.000	0 0 0	34.252.000 34.252.000	13.000.000 748.000 13.748.000		
	RUBRICA 5 - ISPELLETTORATO TECNICO DELL'INDUSTRIA	RS 3.708.067.470 CP 3.500.000.000 CS 3.500.000.000 T	9.754.933.000 6.208.068.000	3.708.067.470 13.254.933.000 9.708.068.000	3.568.067.850 3.359.962.840 6.928.030.670	139.999.640 9.894.931.466 10.034.931.106	3.708.067.470 13.254.933.000 6.928.030.670	0 38.694 2.780.037.330		
	CATEGORIA V - TRASFERIMENTI	RS 3.708.067.470 CP 3.500.000.000 CS 3.500.000.000 T	9.754.933.000 6.208.068.000	3.708.067.470 13.254.933.000 9.708.068.000	3.568.067.850 3.359.962.840 6.928.030.670	139.999.640 9.894.931.466 10.034.931.106	3.708.067.470 13.254.933.000 6.928.030.670	0 38.694 2.780.037.330		
3030	CONTRIBUTO ANNUO FORFETTARIO AGLI ORGANISMI DI NORPALIZZAZIONE ITALIANI	RS 3.708.067.470 CP 3.500.000.000 CS 3.500.000.000 T	9.754.933.000 6.208.068.000	3.708.067.470 13.254.933.000 9.708.068.000	3.568.067.850 3.359.962.840 6.928.030.670	139.999.640 9.894.931.466 10.034.931.106	3.708.067.470 13.254.933.000 6.928.030.670	0 38.694 2.780.037.330		
	RUBRICA 7 - BREVETTI PER INVENZIONI, MODELLI E MARCHI	RS 41.937.965 CP 5.713.000.000 CS 5.713.000.000 T	8.000.000.000 8.041.939.000	41.937.965 13.713.000.000 13.754.939.000	0 5.261.150.165 5.261.150.165	40.936.455 8.451.783.835 8.492.720.290	40.936.455 13.712.934.000 5.261.150.165	1.001.510 66.000 8.493.788.835		
	CATEGORIA V - TRASFERIMENTI	RS 41.937.965 CP 713.000.000 CS 713.000.000 T	41.939.000	41.937.965 713.000.000 754.939.000	0 658.671.345 658.671.345	40.936.455 54.262.635 95.199.090	40.936.455 712.934.000 658.671.345	1.001.510 66.000 96.267.635		
2573:	LA SOMMA DELLA COLONNA G E' PERENTA AGLI EFFETTI AMMIN.									

XI LEGISLATURA — DISEGNI DI LEGGE E RELAZIONI — DOCUMENTI

1992		MINISTERO DELL'INDUSTRIA, DEL COMMERCIO E DELL'ARTIGIANATO			S P E S A			CONSUNTIVO PER CAPITOLI		
N. U. M.	DENOMINAZIONE	CONSISTENZA INIZIALE	VARIAZIONI	CONSISTENZA DEFINITIVA	SOMME PAGATE	SOMME RIMASTE DA PAGARE	TOTALE	ECONOMIE O MAGGIORI SPESE		
		(A) RESIDUI I BEN. (H) PREV. COMP.ZA (Q) AUTORIZ. CASSA	(B) (I) (R)	C=A+B L=H+I S=Q+R	(D) (N) (T)	(E) (N) (T) RESIDUI 31 DIC. Z=PE+H	F=D+E O=M+N (T)	C=C-F S=F-C P=L-O P=O-L V=S-T V=I-S		
	UNITA' 4									
	ORGANISMI NAZIONALI E INTERNAZIONALI	RS RESIDUI I BEN. (A)	(B)	C=A+B	(D)	(E)	F=D+E	C=C-F S=F-C		
		CP PREV. COMP.ZA (H)	(I)	L=H+I	(N)	(N)	O=M+N	P=L-O P=O-L		
		CS AUTORIZ. CASSA (Q)	(R)	S=Q+R	(T)	(T)	(T)	V=S-T V=I-S		
		T								
4077	PARTECIPAZIONE DELL'ITALIA ALL'ACCORDO DE L'AJA RELATIVO AL DEPOSITO INTERNAZIONALE DEI DISEGNI O MODELLI INDUSTRIALI (SPESE OBBLIGATORIE I)	RS >>> CP >>> CS >>>	0 0 0	>>> >>> >>>	>>> >>> >>>	>>> >>> >>>	>>> >>> >>>	>>> >>> >>>	>>> >>> >>>	
4078	META' DELLA SOPRATTASSA VERSATA DAI RICHIEDENTI ITALIANI E DOVUTA ALLA FRANCIA PER L'ESTENSIONE DEL DIRITTO DI PROTEZIONE DEI MARCHI DI FABBRICA E DI COMMERCIO NEL TERRITORIO FRANCESE (SPESE OBBLIGATORIE I)	RS >>> CP >>> CS >>>	0 0 0	>>> >>> >>>	>>> >>> >>>	>>> >>> >>>	>>> >>> >>>	>>> >>> >>>	>>> >>> >>>	
	CATEGORIA VII - POSTE CORRETTIVE E COMPENSATIVE DELLE ENTRATE	RS >>> CP 5.000.000.000 CS 5.000.000.000	0 8.000.000.000 8.000.000.000	>>> 13.000.000.000 13.000.000.000	>>> 4.602.478.800 4.602.478.800	>>> 8.397.521.200 8.397.521.200	>>> 13.000.000.000 4.602.478.800	>>> 0 6.597.521.200	>>> 0 6.597.521.200	
4051	VERSAMENTI ALL'ORGANIZZAZIONE EUROPEA DEI BREVETTI DI UN'ALiquOTA DELLE TASSE ANNUALI RISCOSE PER IL MANTENIMENTO IN VIGORE IN ITALIA DEI BREVETTI EUROPEI (SPESE OBBLIGATORIE I)	RS >>> CP 5.000.000.000 CS 5.000.000.000	0 8.000.000.000 8.000.000.000	>>> 13.000.000.000 13.000.000.000	>>> 4.602.478.800 4.602.478.800	>>> 8.397.521.200 8.397.521.200	>>> 13.000.000.000 4.602.478.800	>>> 0 8.397.521.200	>>> 0 8.397.521.200	
	RUBRICA 9 - COMMERCIO INTERNO E CONSUMI INDUSTRIALI	RS 41.600.000 CP 542.500.000 CS 562.500.000 T	0 29.000.000 50.600.000	41.600.000 571.500.000 613.100.000	58.399.200 531.500.000 569.899.200	1.600.000 40.000.000 41.600.000	59.999.200 571.500.000 569.899.200	1.600.000 0 43.200.800	1.600.000 0 43.200.800	

XI LEGISLATURA — DISEGNI DI LEGGE E RELAZIONI — DOCUMENTI

1992	MINISTERO DELL'INDUSTRIA, DEL COMMERCIO E DELL'ARTIGIANATO			SPESA			CONSUNTIVO PER CAPITOLI		
	UNITA' 4	CONSIENZA INIZIALE	VARIAZIONI	CONSIENZA DEFINITIVA	SOMME PAGATE	SOMME RIMASTE DA PAGARE	TOTALE	ECONOMIE O MAGGIORI SPESE	
N U M.	DENOMINAZIONE	(A)	(B)	(C=A+B)	(D)	(E)	F=D+E	G=C-F G=F-C	
		RESIDUI I SEN. (A)	(B)	L=H+I	(M)	(N)	O=M+N	P=L-O P=O-L	
		PREV. COMP.ZA (H)	(I)	S=Q+R	(T)	(U)	(V)	V=S-T V=T-S	
		AUTORIZZ. CASSA (Q)	(R)			RESIDUI 31 DIC. Z=E-N			
		RS	41.600.000	0	41.600.000	1.600.000	39.999.200	1.600.800	
		CP	542.500.000	29.000.000	571.500.000	40.000.000	571.500.000	0	
		CS	562.500.000	50.600.000	613.100.000	41.600.000	569.899.200	43.200.800	
		T							
5102	CATEGORIA V - TRASFERIMENTI	RS	41.600.000	0	41.600.000	1.600.000	39.999.200	1.600.800	
		CP	40.000.000	0	40.000.000	40.000.000	40.000.000	0	
		CS	60.000.000	21.600.000	81.600.000	41.600.000	38.399.200	43.200.800	
		T							
5103	CONTRIBUTI A FAVORE DELLE MANIFESTAZIONI FIERISTICHE INTERNAZIONALI ORGANIZZATE DAGLI ENTI FIERISTICI DI MILANO, BARI E VERONA E DELLE MANIFESTAZIONI FIERISTICHE AVENTI SVOLGIMENTO NELLE REGIONI A STATUTO SPECIALE	RS	>>	0	>>	>>	>>	>>	
		CP	448.000.000	26.000.000	474.000.000	474.000.000	474.000.000	0	
		CS	448.000.000	26.000.000	474.000.000	474.000.000	474.000.000	0	
		T							
5104	PARTECIPAZIONE AL MANTENIMENTO DELL'UFFICIO ORGANIZZAZIONE INTERNAZIONALE DI METROLOGIA LEGALE (SPESE OBBLIGATORIE)	RS	>>	0	>>	>>	>>	>>	
		CP	54.500.000	3.000.000	57.500.000	57.500.000	57.500.000	0	
		CS	54.500.000	3.000.000	57.500.000	57.500.000	57.500.000	0	
		T							
	TOTALE UNITA'	RS	5.025.405.435	0	5.025.405.435	1.153.336.095	5.009.000.325	16.405.110	
		CP	12.789.500.000	14.804.933.000	27.594.433.000	18.406.715.301	27.593.580.306	852.694	
		CS	12.809.500.000	12.555.407.000	25.364.907.000	13.042.529.235	13.042.529.235	12.322.377.765	
		T				19.560.051.396			

5102: DELLA SOMMA DELLA COLONNA G SONO PERENITE AGLI EFFETTI AMMINISTRATIVI L. 1600000

XI LEGISLATURA — DISEGNI DI LEGGE E RELAZIONI — DOCUMENTI

1992	MINISTERO DELL'INDUSTRIA, DEL COMMERCIO E DELL'ARTIGIANATO			S P E S A			CONSUNTIVO PER CAPITOLI		
	UNITA' 5	CONSISTENZA INIZIALE	VARIAZIONI	CONSISTENZA DEFINITIVA	SOMME PAGATE	SOMME RIMASTE DA PAGARE	TOTALE	ECONOMIE D MAGGIORI SPESE	
	RS RESIDUI I GEN. (A)	(B)	C+A+B	(D)	(E)	F=0+E	G=C-F G=F-C		
	CP PREV. COMP.ZA (H)	(I)	L=H+I	(N)	O=H+N	P=L-O P=O-L	V=S-T V=T-S		
	CS AUTORIZ. CASSA (Q)	(R)	S=Q+R	(T)	(U)				
	T				RESIDUI 31 DIC. Z=U+N				
CAMERE DI COMMERCIO, INDUSTRIA E ARTIGIANATO	RS	446.905.325	0	446.905.325	446.527.625	251.200	446.778.825	126.500	
	CP	10.000.000.000	41.880.532.000	51.880.532.000	49.892.195.010	1.988.332.106	51.380.527.116	500.004.864	
	CS	10.000.000.000	42.207.438.000	52.207.438.000	50.338.722.635	1.988.583.306	50.338.722.635	1.868.715.365	
CATEGORIA Y - TRASFERIMENTI	RS	446.905.325	0	446.905.325	446.527.625	251.200	446.778.825	126.500	
	CP	10.000.000.000	41.880.532.000	51.880.532.000	49.892.195.010	1.988.332.106	51.380.527.116	500.004.864	
	CS	10.000.000.000	42.207.438.000	52.207.438.000	50.338.722.635	1.988.583.306	50.338.722.635	1.868.715.365	
5106 CONTRIBUTO STRAORDINARIO ALLE CAMERE DI COMMERCIO, INDUSTRIA, ARTIGIANATO ED AGRICOLTURA A TITOLO DI CONCORSO NELLE SPESE DI MANTENIMENTO DEGLI UFFICI PROVINCIALI DELL'INDUSTRIA, DEL COMMERCIO E DELL'ARTIGIANATO E DEGLI UFFICI PROVINCIALI DI STATISTICA (NUOVA ISTITUZIONE I)	RS	171.427.930	0	171.427.930	171.051.830	251.200	171.303.030	124.900	
	CP	>>	40.500.000.000	40.500.000.000	39.512.199.010	987.800.970	40.999.999.980	20	
	CS	>>	40.671.428.000	40.671.428.000	39.685.250.840	988.052.170	39.685.250.840	988.177.160	
5107 SOMMA DA EROGARSI A CURA DEL COMMISSARIO DEL GOVERNO NELLA REGIONE FRIULI-VENEZIA GIULIA PER INTERVENTI DI CARATTERE STRAORDINARIO IN FAVORE DI MANIFESTAZIONI FIERISTICHE	RS	120.000.000	0	120.000.000	119.999.200	0	119.999.200	800	
	CP	>>	500.000.000	500.000.000	579.998.000	120.000.000	499.998.000	2.000	
	CS	>>	500.000.000	500.000.000	499.997.200	120.000.000	499.997.200	2.800	
5108 CONTRIBUTI ALL'UNIONE ITALIANA DELLE CAMERE DI COMMERCIO ED AGLI ORGANISMI DALLA STESSA COSTITUITI PER LA REALIZZAZIONE DI CORSI DI SPECIALIZZAZIONE POST UNIVERSITARI NEL SETTORE DEL TERZIARIO AVANZATO (NUOVA ISTITUZIONE I)	RS	>>	0	>>	>>	>>	>>	>>	
	CP	>>	500.000.000	500.000.000	0	0	0	500.000.000	
	T	>>	500.000.000	500.000.000	0	0	0	500.000.000	

5106: DELLA SOMMA DELLA COLONNA G SONO PERENTE AGLI EFFETTI AMMINISTRATIVI L. 124100

XI LEGISLATURA — DISEGNI DI LEGGE E RELAZIONI — DOCUMENTI

1992		MINISTERO DELL'INDUSTRIA, DEL COMMERCIO E DELL'ARTIGIANATO			S P E S A			CONSUNTIVO PER CAPITOLI		
N U M.	UNITA' 5 CAMERE DI COMMERCIO, INDUSTRIA E ARTIGIANATO	CONSENSUA INIZIALE (A)	VARIAZIONI (B)	CONSISTENZA DEFINITIVA (C=A+B)	SOMME PAGATE (D)	SOMME RIMASTE DA PAGARE (E)	TOTALE (F=D+E)	ECONOMIE O MAGGIORI SPESE (G=C-F G=F-C)	DENOMINAZIONE	T
		CP PREV. COMP.ZA (H)	(I)	L=H+I	(M)	(N)	D=H+N	P=L-O P=O-L		
		CS AUTORIZ. CASSA (Q)	(R)	S=Q+R	(T)	(T)	(T)	V=S-T V=T-S		
5109	CONTRIBUTO ALLA CAMERA DI COMMERCIO, INDUSTRIA, ARTIGIANATO E AGRICOLTURA DI GORIZIA (SPESE OBBLIGATORIE)	RS >> CP >> T	0 380.532.000 536.010.000	155.477.595 380.532.000 536.010.000	0 155.476.595 155.476.595	380.531.136 380.531.136	155.476.595 380.531.136 155.476.595	800 864 380.533.405		
5110	CONTRIBUTO ALLA CAMERA DI COMMERCIO, INDUSTRIA, ARTIGIANATO ED AGRICOLTURA DI GORIZIA PER L'INCREMENTO DEL FONDO DESTINATO AL FINANZIAMENTO DI INTERVENTI PER LA PROMOZIONE DELL'ECONOMIA DELLA PROVINCIA DI GORIZIA	RS >> CP 10.000.000.000 CS 10.000.000.000 T	0 0 0	>> 10.000.000.000 10.000.000.000	>> 9.999.998.000 9.999.998.000	>> 0 0	>> 9.999.998.000 9.999.998.000	>> 2.000 2.000		
	TOTALE UNITA'	RS 446.905.325 CP 10.000.000.000 CS 10.000.000.000 T	0 41.880.532.000 42.207.438.000	446.905.325 51.880.532.000 52.207.438.000	446.527.625 49.892.195.010 50.338.722.635	251.200 1.488.332.106 1.488.583.306	446.778.825 51.380.527.116 50.338.722.635	126.500 500.004.884 1.868.715.365		

XI LEGISLATURA — DISEGNI DI LEGGE E RELAZIONI — DOCUMENTI

1992		MINISTERO DELL'INDUSTRIA, DEL COMMERCIO E DELL'ARTIGIANATO			S P E S A			CONSUNTIVO PER CAPITOLI		
N U M.	DENOMINAZIONE	CONSISTENZA INIZIALE		VARIAZIONI	CONSISTENZA DEFINITIVA	SOMME PAGATE	SOMME RIMASTE DA PAGARE	TOTALE	ECONOMIE O MAGGIORI SPESE	
		RS RESIDUI 1 GEN. (A)	CP PREV. COMP. ZA (H)							(B I)
		CS AUTORIZ. CASSA (G)		(I)	(L=H+I)	(M)	(N)	(7)	P=L-D Q=0-L	
		T		(R)	(S=Q+R)	(7)	RESIDUI 31 DIC. Z=E+N	(7)	V=S-T V=T-S	
	UNITA' 6									
	ISTITUTO PER LA VIGILANZA SULLE ASSICURAZIONI PRIVATE									
		RS	>>		>>	>>	>>	>>	>>	
		CP	25.200.000.000	4.381.943.000	29.581.943.000	29.581.943.000	0	29.581.943.000	0	
		CS	25.200.000.000	4.381.943.000	29.581.943.000	29.581.943.000	0	29.581.943.000	0	
		T								
		RS	>>		>>	>>	>>	>>	>>	
		CP	25.200.000.000	4.381.943.000	29.581.943.000	29.581.943.000	0	29.581.943.000	0	
		CS	25.200.000.000	4.381.943.000	29.581.943.000	29.581.943.000	0	29.581.943.000	0	
		T								
	TOTALE UNITA'	RS	>>		>>	>>	>>	>>	>>	
		CP	25.200.000.000	4.381.943.000	29.581.943.000	29.581.943.000	0	29.581.943.000	0	
		CS	25.200.000.000	4.381.943.000	29.581.943.000	29.581.943.000	0	29.581.943.000	0	
		T								
5881	SOMMA DA EROGARE PER IL FUNZIONAMENTO DELL'ISTITUTO PER LA VIGILANZA SULLE ASSICURAZIONI PRIVATE E DI INTERESSE COLLETTIVO (ISVAP) (SPESE OBBLIGATORIE)	RS	>>		>>	>>	>>	>>	>>	
		CP	25.200.000.000	4.381.943.000	29.581.943.000	29.581.943.000	0	29.581.943.000	0	
		CS	25.200.000.000	4.381.943.000	29.581.943.000	29.581.943.000	0	29.581.943.000	0	
		T								

XI LEGISLATURA — DISEGNI DI LEGGE E RELAZIONI — DOCUMENTI

1992		MINISTERO DELL'INDUSTRIA, DEL COMMERCIO E DELL'ARTIGIANATO				S P E S A			C O N S U M T I V O P E R C A P I T O L I			
N U M.	UNITA' IO	CONSISTENZA INIZIALE			VARIAZIONI	CONSISTENZA DEFINITIVA			SOMME PAGATE	SOMME RIMASTE DA PAGARE	TOTALE	ECONOMIE O MAGGIORI SPESE
		RS RESIDUI I. GEN. (A)	CP PREV. COMP. ZA (H)	CS AUTORIZ. CASSA (G)		(B)	(C=A+B)	(D)				
					(I)	(L=H+I)	(M)	(N)	O=H+N	(P=L-O P=O-L)	(Q=S-T Q=T-S)	
					(R)	(R)	(T)	RESIDUI 31 DIC. Z=E+M	(T)			
	RUBRICA 1 - SERVIZI GENERALI	RS 26.840.770	CP 4.000.000.000	CS 4.000.000.000	-7.622.415	19.218.355	6.340.770	12.877.585	6.340.770	19.218.355	0	
					0	4.000.000.000	0	4.000.000.000	0	4.000.000.000	0	
					26.841.000	4.026.861.000	6.340.770	4.012.877.585	6.340.770	6.340.770	4.020.500.230	
	CATEGORIA XI - BENI MOBILI, MACCHINE ED ATTREZZATURE TECNICO-SCIENTIFICHE A CARICO DIRETTO DELLO STATO	RS 26.840.770	CP 4.000.000.000	CS 4.000.000.000	-7.622.415	19.218.355	6.340.770	12.877.585	6.340.770	19.218.355	0	
					0	4.000.000.000	0	4.000.000.000	0	4.000.000.000	0	
					26.841.000	4.026.861.000	6.340.770	4.012.877.585	6.340.770	6.340.770	4.020.500.230	
7031	SPESE PER LA RICERCA SCIENTIFICA	RS 26.840.770	CP 4.000.000.000	CS 4.000.000.000	-7.622.415	19.218.355	6.340.770	12.877.585	6.340.770	19.218.355	0	
					0	4.000.000.000	0	4.000.000.000	0	4.000.000.000	0	
					26.841.000	4.026.861.000	6.340.770	4.012.877.585	6.340.770	6.340.770	4.020.500.230	
	TOTALE UNITA'	RS 26.840.770	CP 4.000.000.000	CS 4.000.000.000	-7.622.415	19.218.355	6.340.770	12.877.585	6.340.770	19.218.355	0	
					0	4.000.000.000	0	4.000.000.000	0	4.000.000.000	0	
					26.841.000	4.026.861.000	6.340.770	4.012.877.585	6.340.770	6.340.770	4.020.500.230	

XI LEGISLATURA — DISEGNI DI LEGGE E RELAZIONI — DOCUMENTI

1992	MINISTERO DELL'INDUSTRIA, DEL COMMERCIO E DELL'ARTIGIANATO			SPESA			CONSUNTIVO PER CAPITOLI		
	UNITA' 12	CONSENSUA INIZIALE	VARIAZIONI	CONSENSUA DEFINITIVA	SOMME PAGATE	SOMME RIMASTE DA PAGARE	TOTALE	ECONOMIE O MAGGIORI SPESE	
N U M.	DENOMINAZIONE	(A) RESIDUI 1 GEN. (B) PREV. COMP.ZA (C) AUTORIZ. CASSA	(B) (I) (R)	C=A+B (L=H+I) (S=Q+R)	(D) (M) (T)	(E) (N) RESIDUI 31 DIC. Z=E+H	F=D+E (O=M+N) (T)	G=C-F G=F-C P=L-O P=O-L V=S-T V=T-S	
7543	CREDITO AGEVOLATO ALL'INDUSTRIA	RS 31.750.937.695 CP >> CS 10.000.000.000 T	1.783.360.000 1.783.360.000	31.750.937.695 1.783.360.000 11.783.360.000	3.697.146.235 1.730.184.865 5.431.331.080	15.704.857.965 49.171.310	19.401.704.200 1.783.356.155 5.431.331.080	12.349.233.495 3.845 6.352.028.920	
7544	CONVERSIONE DELL'AZIENDA AI SENSI DELL'ARTICOLO 9 DELLA LEGGE 8 AGOSTO 1972, N. 464.	RS 101.029.000 CP >> CS >> T	101.827.000 202.856.000	101.029.000 101.827.000 202.856.000	80.495.100 40.247.550 120.742.650	20.533.900 61.574.805 82.108.705	101.029.000 101.822.355 120.742.650	0 4.645 82.113.350	
7545	REISCRIZIONE DI RESIDUI PASSIVI PERENTI RELATIVI A: CONTRIBUTI NEGLI INTERESSI SUI FINANZIAMENTI CONCESSI AI CONSORZI ED ALLE SOCIETA' CONSORTILI TRA PICCOLE E MEDIE IMPRESE, NONCHE' AI CONSORZI ARTIGIANI, PER L'ATTIVITA' PROMOZIONALE DELLA PRODUZIONE E DELLA COMMERCIALIZZAZIONE DEL PRODOTTO O DEI PRODOTTI DEGLI ASSOCIATI. (NUOVA ISTITUZIONE)	RS 1.000.000.000 CP 20.000.000.000 CS 21.000.000.000 T		1.000.000.000 20.000.000.000 21.000.000.000	1.000.000.000 20.000.000.000 21.000.000.000	0 0 0	1.000.000.000 20.000.000.000 21.000.000.000	0 0 0	
7550	AGEVOLAZIONI PER LA CONVERSIONE E DIVERSIFICAZIONE PRODUTTIVA, NONCHE' PER LA CREAZIONE DI ATTIVITA' SOSTITUTIVE ATTUATE AI FINI DELLA SALVAGUARDIA AMBIENTALE E DELLA PREVENZIONE DALL'INQUINAMENTO DELLE ACQUE E DELL'ARIA NEL TERRITORIO VENEZIANO. (CAPITOLO SOPPRESSO)	RS >> CP >> CS 1.500.000.000 T	-1.500.000.000	>> >> 1.500.000.000	>> >> >>	>> >> 0	>> >> >>	>> >> >>	
7543:	LA SOMMA DELLA COLONNA G E' PERENTA AGLI EFFETTI AMMIN.								

XI LEGISLATURA — DISEGNI DI LEGGE E RELAZIONI — DOCUMENTI

		S P E S A			C O N S U M T I V O P E R C A P I T O L I				
		M I N I S T E R O D E L L ' I N D U S T R I A , D E L C O M M E R C I O E D E L L ' A R T I G I A N A T O							
UNITA' IZ	CONSENSUA INIZIALE	VARIAZIONI	CONSENSUA DEFINITIVA	SOMME PAGATE	SOMME RIMASTE DA PAGARE	TOTALE	ECONOMIE O MAGGIORI SPESE		
	RS RESIDUI 1 GEN. (A)	IB1	C=A+B	ID	IE	F=D+E	B=C-F G=F-C		
	CP PREV. COMP.ZA (H)	II	L=H+I	HI	IN	O=H+N	P=L-O P=O-L		
	CS AUTORIZ. CASSA (Q)	IRI	S=Q+R	TI	RESIDUI 31 DIC. Z=E+N	(T)	V=S-T V=T-S		
N U M.	T								
7552	CREDITO AGEVOLATO ALL'INDUSTRIA	RS 456.451.071.000 CP 15.000.000.000 CS 216.000.000.000 T	IB1 6.550.884.000 -5.449.116.000	C=A+B 456.451.071.000 21.550.884.000 210.550.884.000	ID 163.955.507.690 18.912.951.600 182.868.259.290	IE 224.655.102.710 2.657.931.540 227.293.034.250	F=D+E 388.610.410.400 21.550.883.140 182.868.259.290	B=C-F 67.820.660.600 860 27.682.624.710	
7553	DENOMINAZIONE	RS 195.715.110.000 CP 50.000.000.000 CS 60.000.000.000 T	IRI 8.799.188.000 28.799.188.000	S=Q+R 195.715.110.000 58.799.188.000 88.799.188.000	TI 52.122.255.200 8.799.184.000 60.921.439.200	RESIDUI 31 DIC. Z=E+N 135.505.706.800 50.000.000.000 165.505.706.800	(T) 185.627.962.000 58.799.184.000 60.921.439.200	V=S-T 10.067.148.000 4.000 27.877.748.800	
7554	CONTRIBUTI A FAVORE DEI CONSORZI E DELLE SOCIETA' CONSORZILI DI GARANZIA COLLETTIVA FIDI (NUOVA ISTITUZIONE I)	RS 186.793.820 CP >> CS >> T	IRI 186.794.000	S=Q+R 186.793.820 >> 186.794.000	TI 171.551.755 >> 171.551.755	RESIDUI 31 DIC. Z=E+N 0 >> 0	(T) 171.551.755 >> 171.551.755	V=S-T 15.262.065 >> 15.262.245	
7552	DELLA SOMMA DELLA COLONNA G SONO PERENITE AGLI EFFETTI AMMINISTRATIVI								
7553	DELLA SOMMA DELLA COLONNA G SONO PERENITE AGLI EFFETTI AMMINISTRATIVI								

7554: LA SOMMA DELLA COLONNA G E' PERENITA AGLI EFFETTI AMMIN.

L. 67820653000
L. 67820653000
L. 67820653000
L. 67820653000

XI LEGISLATURA — DISEGNI DI LEGGE E RELAZIONI — DOCUMENTI

1992		MINISTERO DELL'INDUSTRIA, DEL COMMERCIO E DELL'ARTIGIANATO			S P E S A			C O N S U M T I V O P E R C A P I T O L I		
UNITA' 12		CONSISTENZA INIZIALE	VARIAZIONI	CONSISTENZA DEFINITIVA	SOMME PAGATE	SOMME REMASTE DA PAGARE	TOTALE	ECONOMIE O MAGGIORI SPESE		
RS	RESIDUI 1 GEN. (A)	(B)	(C=A+B)	(D)	(E)		F=D+E	G=C-f G=F-C		
CP	PREV. COMP.ZA (H)	(I)	L=H+I	(M)	(N)		O=M+N	P=L-O P=D-L		
CS	AUTORIZ. CASSA (Q)	(R)	S=R+R	(T)			(T)	V=S-T V=T-S		
T					RESIDUI 31 DIC. Z=E+N					
7557	CONTRIBUTI ALLE PICCOLE E MEDIE IMPRESE DELLA PROVINCIA DI BELLUNO PER L'ACQUISTO DI MACCHINARI AD ELEVATA TECNOLOGIA IN ATTUAZIONE DELLA LEGGE 9 GENNAIO 1991, N.19	10.000.000.000 10.000.000.000 10.000.000.000	0 0 0	10.000.000.000 10.000.000.000 10.000.000.000	0 0 0	10.000.000.000 10.000.000.000 10.000.000.000	0 10.000.000.000 0	10.000.000.000 0 10.000.000.000		
TOTALE UNITA'		843.716.666.035 102.750.000.000 358.500.000.000	0 22.823.775.000 32.543.010.000	843.716.666.035 125.573.775.000 391.043.010.000	237.166.878.920 50.996.490.075 288.165.368.995	452.294.205.710 74.506.295.885 526.800.501.595	689.462.084.650 125.502.785.950 288.165.368.995	154.255.581.405 70.989.040 102.879.641.005		

XI LEGISLATURA — DISEGNI DI LEGGE E RELAZIONI — DOCUMENTI

1992		MINISTERO DELL'INDUSTRIA, DEL COMMERCIO E DELL'ARTIGIANATO			SPESA			CONSUNTIVO PER CAPITOLI		
UNITA' 13		CONSISTENZA INIZIALE	VARIAZIONI	CONSISTENZA DEFINITIVA	SOMME PAGATE	SOMME RIMASTE DA PAGARE	TOTALE	ECONOMIE O MAGGIORI SPESE		
FONDO PER LA RISTRUTTURAZIONE E LA RICONVERSIONE INDUSTRIALE		RESIDUI 1 GEN. (A)	(B)	C=A+B	(D)	(E)	F=D+E	G=C-F	G=F-C	
DENOMINAZIONE		PREV. COMP.ZA (H)	(I)	L=H+I	(J)	(N)	Q=H+N	P=L-Q	P=Q-L	
DENOMINAZIONE		AUTORIZ. CASSA (R)	(R)	S=Q+R	(T)	RESIDUI 31 DIC. Z=Q-N	(T)	V=S-T	V=T-S	
RUBRICA 4 - INDUSTRIA E STAZIONI SPERIMENTALI		RS	0	>>	>>	>>	>>	>>	>>	
		CP	60.000.000.000	>>	>>	>>	>>	>>	>>	
		CS	60.000.000.000	>>	>>	>>	>>	>>	>>	
		T	-60.000.000.000	>>	>>	0	>>	>>	>>	
CATEGORIA XII - TRASFERIMENTI		RS	0	>>	>>	>>	>>	>>	>>	
		CP	60.000.000.000	>>	>>	>>	>>	>>	>>	
		CS	60.000.000.000	>>	>>	>>	>>	>>	>>	
		T	-60.000.000.000	>>	>>	0	>>	>>	>>	
7546 CONFERIMENTO AL "FONDO PER LA RISTRUTTURAZIONE E RICONVERSIONE INDUSTRIALE"		RS	0	>>	>>	>>	>>	>>	>>	
		CP	60.000.000.000	>>	>>	>>	>>	>>	>>	
		CS	60.000.000.000	>>	>>	>>	>>	>>	>>	
		T	-60.000.000.000	>>	>>	0	>>	>>	>>	
TOTALE UNITA'		RS	0	>>	>>	>>	>>	>>	>>	
		CP	60.000.000.000	>>	>>	>>	>>	>>	>>	
		CS	60.000.000.000	>>	>>	>>	>>	>>	>>	
		T	-60.000.000.000	>>	>>	0	>>	>>	>>	

XI LEGISLATURA — DISEGNI DI LEGGE E RELAZIONI — DOCUMENTI

1992		MINISTERO DELL'INDUSTRIA, DEL COMMERCIO E DELL'ARTIGIANATO			S P E S A			C O N S U M T I V O P E R C A P I T O L I																
N U M. D E L L E R I S T E N Z E	D E N O M I N A Z I O N E	C O N S I S T E N Z A I N I Z I A L E			V A R I A Z I O N I			C O N S I S T E N Z A D E F I N I T I V A			S O M M E P A G A T E			S O M M E R I T A S T E D A P A G A R E			T O T A L E			E C O N O M I E O M A G G I O R I S P E S E				
		RS CP CS T	RESIDUI 1 GEN. (A)	PREV. COMP. ZA (H)	AUTORIZ. CASSA (R)	(B)	(I)	(R)	(S)	(A+B)	(E)	(I)	(H)	(T)	(E)	(N)	(I)	F=O+E	Q=M+N	(I)	S=C-F G=F-C	P=L-O P=O-L	V=S-T V=T-S	
	UNITA' 15																							
	CREDITO AGEVOLATO AL COMMERCIO																							
	DENOMINAZIONE																							
	RUBRICA 9 - COMMERCIO INTERNO E CONSUMI INDUSTRIALI	RS CP CS T	1.545.252.212.841 284.000.000.000 664.000.000.000		-33.854.000 62.729.390.000 -67.270.610.000			1.545.218.358.841 346.729.390.000 596.729.390.000						345.623.647.830 10.246.268.680 355.869.916.510										
	CATEGORIA XII - TRASFERIMENTI	RS CP CS T	1.545.252.212.841 284.000.000.000 664.000.000.000		-33.854.000 62.729.390.000 -67.270.610.000			1.545.218.358.841 346.729.390.000 596.729.390.000						345.623.647.830 10.246.268.680 355.869.916.510										
8042	CONTRIBUTI IN CONTO INTERESSI SUI FINANZIAMENTI CONCESSI ALLE IMPRESE DI CUI ALL'ARTICOLO 1 DELLA LEGGE 10 OTTOBRE 1975 N. 517	RS CP CS T	668.268.938.953 120.000.000.000 364.000.000.000		7.729.390.000 7.729.390.000			668.268.938.953 127.729.390.000 571.729.390.000						270.226.198.230 10.246.268.680 280.472.466.910										
8043	CONTRIBUTI IN CONTO CAPITALE PER LA REALIZZAZIONE DI MERCATI AGRO-ALIMENTARI ALL'INGROSSO DI INTERESSE NAZIONALE, REGIONALE E PROVINCIALE E DEI CENTRI COMMERCIALI ALL'INGROSSO	RS CP CS T	557.307.354.000 50.000.000.000 155.000.000.000		55.000.000.000 -35.000.000.000			557.307.354.000 105.000.000.000 120.000.000.000						36.007.012.400 0 36.007.012.400										
8044	CONTRIBUTI IN CONTO INTERESSI PER LA REALIZZAZIONE DI MERCATI AGRO-ALIMENTARI ALL'INGROSSO DI INTERESSE NAZIONALE, REGIONALE, PROVINCIALE E DI CENTRI COMMERCIALI ALL'INGROSSO.	RS CP CS T	145.671.199.295 64.000.000.000 35.000.000.000		0 0 -10.000.000.000			145.671.199.295 64.000.000.000 25.000.000.000						7.404.061.035 0 7.404.061.035										
8042:	LA SOMMA DELLA COLONNA G E I'																							
8043:	PERENTA AGLI EFFETTI AMTIN. DELLA SOMMA DELLA COLONNA G																							
8044:	SONO PERENTE AGLI EFFETTI AMMINISTRATIVI DELLA SOMMA DELLA COLONNA G																							

SONO PERENTE AGLI EFFETTI AMMINISTRATIVI
L. 14600000000

XI LEGISLATURA — DISEGNI DI LEGGE E RELAZIONI — DOCUMENTI

1992		MINISTERO DELL'INDUSTRIA, DEL COMMERCIO E DELL'ARTIGIANATO				S P E S A				CONSUNTIVO PER CAPITOLI					
N U M.	UNITA' 15 CREDITO AGEVOLATO AL COMMERCIO	CONSISTENZA INIZIALE		VARIAZIONI		CONSISTENZA DEFINITIVA		SOMME PAGATE		SOMME RIMASTE DA PAGARE		TOTALE		ECONOMIE O MAGGIORI SPESE	
		RS RESIDUI 1 GEN. (A)	CP PREV. COMP. ZA (H)	(B)	(I)	(R)	(C=A+B)	(L=H+I)	(D)	(E)	(F=D+E)	G=C-F G=F-C			
DENOMINAZIONE		CS AUTORIZ. CASSA (Q)	(J)	(M)	(N)	(O=M+N)	(P=L-O P=O-L)	(T)	(V=S-T V=T-S)	RESIDUI 31 DIC. Z=E+N					
8045	FONDO NAZIONALE DI PROMOZIONE E SVILUPPO DEL COMMERCIO	RS 174.004.720.593	CP 50.000.000.000	-53.854.000	175.970.866.593	50.000.000.000	133.237.144.453	51.986.376.165	50.000.000.000	165.223.520.618	8.747.365.975				
		CS 110.000.000.000	-30.000.000.000	80.000.000.000	50.000.000.000	31.986.376.165	183.237.144.453	0	50.000.000.000	50.000.000.000	48.013.623.855				
	TOTALE UNITA'	RS 1.545.252.212.841	CP 284.000.000.000	-53.854.000	1.545.218.558.841	62.729.390.000	1.096.038.463.561	345.623.647.850	1.096.038.463.561	1.441.662.111.391	103.556.247.450				
		CS 664.000.000.000	-57.270.610.000	596.729.390.000	346.729.390.000	10.246.268.680	356.454.808.785	355.869.916.510	356.454.808.785	346.681.077.465	48.312.555				
	T				596.729.390.000		1.432.475.272.346		1.432.475.272.346	355.869.916.510	240.859.473.490				

XI LEGISLATURA — DISEGNI DI LEGGE E RELAZIONI — DOCUMENTI

1992		MINISTERO DELL'INDUSTRIA, DEL COMMERCIO E DELL'ARTIGIANATO			SPESA			CONSUNTIVO PER CAPITOLI		
UNTA' 17	CONSTANZA INIZIALE	VARIAZIONI	CONSTANZA DEFINITIVA	SOMME PAGATE	SOMME RIMASTE DA PAGARE	TOTALE	ECONOMIE O MAGGIORI SPESE			
RS	RESIDUI 1 GEN. (A)	(B)	C=A+B	(D)	(E)	F=D+E	G=C-F G=F-C			
CP	PREV. COMP.ZA (H)	(I)	L=H+I	(M)	(N)	O=H+N	P=L-O P=O-L			
CS	AUTORIZZ. CASSA (G)	(R)	S=Q+R	(T)	RESIDUI 31 DIC. Z=Q+N	(T)	V=S-T V=T-S			
T										
FONTE DI ENERGIA E RISPARMIO ENERGETICO										
RS	349.442.381.178	0	349.442.381.178	71.015.827.300	132.914.760.698	203.950.587.998	145.511.795.180			
CP	20.000.000.000	20.125.135.000	40.125.135.000	35.615.345.740	4.355.134.250	39.950.479.990	174.655.010			
T	610.428.851.000	-910.405.604.000	200.025.247.000	106.631.173.040	137.249.894.948	106.631.173.040	93.392.073.960			
CATEGORIA XII - TRASFERIMENTI										
RS	349.442.381.178	0	349.442.381.178	71.015.827.300	132.914.760.698	203.950.587.998	145.511.795.180			
CP	20.000.000.000	20.125.135.000	40.125.135.000	35.615.345.740	4.355.134.250	39.950.479.990	174.655.010			
T	610.428.851.000	-910.405.604.000	200.025.247.000	106.631.173.040	137.249.894.948	106.631.173.040	93.392.073.960			
7705 RIMBORSI ALL'ENI PER SPESE SOSTENUTE A SEGUITO DI ASSUNZIONE DI INIZIATIVE IDONEE A COSTITUIRE E GESTIRE UNA SCORTA STRATEGICA DI PETROLIO GREGGIO E DI PRODOTTI PETROLIFERI										
RS	>>	0	>>	>>	>>	>>	>>			
CP	20.000.000.000	0	20.000.000.000	19.999.999.200	800	20.000.000.000	0			
T	20.000.000.000	0	20.000.000.000	19.999.999.200	800	19.999.999.200	800			
7707 SOMME DA TRASFERIRE ALLE REGIONI PER L'EROGAZIONE DI CONTRIBUTI SUGLI INTERESSI PER MUTUI, O IN CONTO CAPITALE, DIRETTI A FINANZIARE INTERVENTI NEL SETTORE AGRICOLO E INDUSTRIALE VOLTI A FAVORIRE LA RIDUZIONE DEI CONSUMI MEDIANTE LA REALIZZAZIONE DI IMPIANTI FISSI, SISTEMI O COMPONENTI										
RS	75.682.919.976	0	75.682.919.976	0	0	0	75.682.919.976			
CP	>>	0	>>	>>	>>	>>	>>			
CS	36.810.920.000	0	36.810.920.000	0	0	0	36.810.920.000			
T										
7708 CONTRIBUTI A FONDO PERDUTO PER STUDI DI FATTIBILITA' TECNICO-ECONOMICA O PER PROGETTI ESECUTIVI DI IMPIANTI CIVILI, INDUSTRIALI O MISTI DI PRODUZIONE, RECUPERO, TRASPORTO E DISTRIBUZIONE DEL CALORE DERIVANTE DALLA COGENERAZIONE O DALL'UTILIZZO DI ENERGIE RINNOVABILI										
RS	3.844.797.565	0	3.844.797.565	1.446.988.400	1.001.194.621	2.448.183.021	1.396.614.544			
CP	>>	100.000.000	100.000.000	0	100.000.000	100.000.000	0			
CS	2.321.599.000	-321.599.000	2.000.000.000	1.446.988.400	1.001.194.621	1.446.988.400	555.011.600			
T										
7707: LA SOMMA DELLA COLONNA G E' PERENTA AGLI EFFETTI ANTIM.										
7708: DELLA SOMMA DELLA COLONNA G										
SOND PERENTE AGLI EFFETTI AMMINISTRATIVI										
L. 1396615744										

XI LEGISLATURA — DISEGNI DI LEGGE E RELAZIONI — DOCUMENTI

1992	MINISTERO DELL'INDUSTRIA, DEL COMMERCIO E DELL'ARTIGIANATO				S P E S A				C O N S U M T I V O P E R C A P I T O L I							
	UNITA' 18	CONSENSIENZA INIZIALE	VARIAZIONI	CONSENSIENZA DEFINITIVA	SOMME PAGATE	SOMME RIMASTE DA PAGARE	TOTALE	ECONOMIE O MAGGIORI SPESE	RS	CP	CS	T	RS	CP	CS	T
MINIERE	(A)	(B)	C=A+B	(D)	(E)	F=D+E	G=C-F G=F-C	P=L-O P=O-L								
DENOMINAZIONE	(I)	(II)	L=H+I	(M)	(N)	O=M+N	P=L-O P=O-L	V=S-T V=T-S								
	(Q)	(R)	S=Q+R	(T)	RESIDUI 31 DIC. Z=SE+N	(U)										
RUBRICA 8 - MINIERE	544.894.823.623	0	544.894.823.623	127.843.793.797	341.551.509.750	469.375.303.547	75.519.520.076									
CP	182.000.000.000	5.674.108.000	187.674.108.000	4.065.555.740	182.096.550.522	186.162.086.262	1.512.021.758									
CS	372.748.673.000	-48.685.101.000	324.065.572.000	131.909.349.537	523.628.040.272	131.909.349.537	192.156.222.463									
T																
CATEGORIA XII - TRASFERIMENTI	544.894.823.623	0	544.894.823.623	127.843.793.797	341.551.509.750	469.375.303.547	75.519.520.076									
CP	182.000.000.000	5.674.108.000	187.674.108.000	4.065.555.740	182.096.550.522	186.162.086.262	1.512.021.758									
CS	372.748.673.000	-48.685.101.000	324.065.572.000	131.909.349.537	523.628.040.272	131.909.349.537	192.156.222.463									
T																
7900 SPESE PER L'EFFETTUAZIONE DEI PROGRAMMI DI RICERCA MINERARIA DI BASE	41.891.117.852	0	41.891.117.852	8.378.656.365	24.897.516.002	33.276.152.367	8.614.965.485									
CP	8.000.000.000	2.031.118.000	10.031.118.000	1.645.658.180	8.000.000.000	9.645.658.180	369.459.820									
CS	32.000.000.000	-12.000.000.000	20.000.000.000	10.024.294.545	32.897.516.002	10.024.294.545	9.975.705.455									
T																
7901 CONTRIBUTI ALLE IMPRESE PER LA RICERCA MINERARIA OPERATIVA NELLE AREE INDIZIATE DEL TERRITORIO NAZIONALE E DEL SOTTOFONDO DEL MARE TERRITORIALE E DELLA PIATTAFORMA CONTINENTALE ITALIANA	44.751.352.000	0	44.751.352.000	6.397.626.780	26.327.547.573	32.725.174.353	12.026.157.647									
CP	15.000.000.000	4.610.687.000	19.610.687.000	1.656.511.610	16.847.618.957	18.484.150.547	1.126.556.453									
CS	45.000.000.000	-15.552.773.000	29.447.227.000	8.034.158.590	43.175.166.510	8.034.158.590	21.413.088.610									
T																
7902 CONTRIBUTI ALLE IMPRESE PER IL MANTENIMENTO DI MINIERE IN STATO DI POTENZIALE COLTIVAZIONE O PER RISTRUTTURAZIONE DI MINIERE CON PERDITE DI GESTIONE	138.008.347.982	0	138.008.347.982	89.901.294.562	47.356.606.749	137.257.901.311	750.446.671									
CP	32.000.000.000	0	32.000.000.000	0	32.000.000.000	32.000.000.000	0									
CS	75.747.202.000	49.500.000.000	125.247.202.000	89.901.294.562	79.356.606.749	89.901.294.562	33.545.907.456									
T																
7903 CONTRIBUTI ALL'ENI ED ALL'IRI PER LA PROMOZIONE DELL'ATTIVITA' DI RICERCA MINERARIA ALL'ESTERO	121.024.169.567	0	121.024.169.567	7.839.297.010	75.030.695.000	82.869.992.010	36.154.177.557									
CP	35.000.000.000	-967.697.000	34.032.303.000	635.365.535	33.396.936.000	34.032.303.000	1.465									
CS	93.001.471.000	-25.980.328.000	69.021.143.000	8.474.662.545	108.427.631.000	8.474.662.545	60.546.980.455									
T																
7900: DELLA SOMMA DELLA COLONNA G SONO PERENITE AGLI EFFETTI AMMINISTRATIVI	L. 8614956265															
7901: DELLA SOMMA DELLA COLONNA B SONO PERENITE AGLI EFFETTI AMMINISTRATIVI	L. 964223195															
7902: DELLA SOMMA DELLA COLONNA G SONO PERENITE AGLI EFFETTI AMMINISTRATIVI	L. 746756826															
7903: DELLA SOMMA DELLA COLONNA G SONO PERENITE AGLI EFFETTI AMMINISTRATIVI	L. 28030154118															

XI LEGISLATURA — DISEGNI DI LEGGE E RELAZIONI — DOCUMENTI

1992		MINISTERO DELL'INDUSTRIA, DEL COMMERCIO E DELL'ARTIGIANATO			S P E S A			C O N S U M T I V O P E R C A P I T O L I		
UNITA' 18	DENOMINAZIONE	CONSISTENZA INIZIALE	VARIAZIONI	CONSISTENZA DEFINITIVA	SOMME PAGATE	SOMME RIMASTE DA PAGARE	TOTALE	ECONOMIE O MAGGIORI SPESE		
		(A)	(B)	C=A+B	(D)	(E)	F=D+E	G=C-F H=F-C		
		RESIDUI 1. GEN.	(I)	L=H+I	(M)	(N)	O=M+N	P=L-O Q=O-L		
		PREV. COMP.ZA	(R)	S=Q+R	(T)		(U)	V=S-T W=T-S		
		AUTORIZ. CASSA								
		(Q)								
						RESIDUI 31 DIC.				
						Z=U+V				
7904	CONTRIBUTI ALLE IMPRESE PER LA REALIZZAZIONE DI ATTIVITA' SOSTITUTIVE NEI BACINI MINERARI INTERESSATI DA PROCESSI DI RISTRUTTURAZIONE	RS 92.500.000.000 CP 55.000.000.000 CS 80.000.000.000 T	0 0 -40.000.000.000	92.500.000.000 55.000.000.000 40.000.000.000	4.757.135.200 4.757.135.200	86.861.114.800 55.000.000.000 141.861.114.800	91.618.250.000 55.000.000.000 4.757.135.200	861.750.000 0 35.242.864.800		
7905	CONTRIBUTI IN CONTO INTERESSI SUI FINANZIAMENTI CONCESSI ALLE IMPRESE TITOLARI DI CONCESSIONI MINERARIE PER I PROGRAMMI DEGLI INVESTIMENTI FINALIZZATI ALL'APERTURA DI NUOVE MINIERE O ALLA RISTRUTTURAZIONE DI QUELLE GIA' ESISTENTI	RS 90.916.567.126 CP 22.000.000.000 CS 30.000.000.000 T	0 0 0	90.916.567.126 22.000.000.000 30.000.000.000	8.920.938.945 148.020.435 9.068.959.360	72.739.540.530 21.851.975.565 94.591.516.115	81.660.479.475 21.999.996.000 9.068.959.360	9.255.887.651 4.000 20.951.040.640		
7910	CONTRIBUTO A FONDO PERDUTO PER L'ESECUZIONE DI POZZI PER LA RICERCA DI RISORSE GEOTERMICHE	RS 8.803.489.096 CP 10.000.000.000 CS 12.000.000.000 T	0 0 -3.000.000.000	8.803.489.096 10.000.000.000 9.000.000.000	1.648.864.935 1.648.864.935	1.355.489.096 10.000.000.000 11.355.489.096	2.984.354.031 10.000.000.000 1.648.864.935	5.819.135.065 0 7.351.135.065		
7911	CONTRIBUTI IN CONTO CAPITALE PER PROGETTI DI RIASSETTO AMBIENTALE IN AREE OGGETTO DI ATTIVITA' MINERARIA E PER PROGETTI RELATIVI A PROGRAMMI DI RECUPERO AMBIENTALE DI COMPENZI IMMOBILIARI LEGATI ALL'ATTIVITA' MINERARIA	RS 7.000.000.000 CP 5.000.000.000 CS 7.000.000.000 T	0 0 -3.650.000.000	7.000.000.000 5.000.000.000 3.350.000.000	0 0 0	6.983.000.000 5.000.000.000 11.983.000.000	6.983.000.000 5.000.000.000 0	17.000.000 0 3.350.000.000		
	TOTALE UNITA'	RS 544.894.823.623 CP 182.000.000.000 CS 572.748.673.000 T	0 5.674.108.000 -48.683.101.000	544.894.823.623 187.674.108.000 524.065.572.000	127.893.793.797 4.065.555.740 131.909.549.537	361.531.509.750 182.096.530.522 523.628.040.272	469.375.303.567 186.162.086.262 131.909.549.537	75.519.520.076 1.512.021.738 192.156.222.465		

7905: DELLA SOMMA DELLA COLONNA G SONO PERENTE AGLI EFFETTI AMMINISTRATIVI L. 9045027670

126

XI LEGISLATURA — DISEGNI DI LEGGE E RELAZIONI — DOCUMENTI

1992		MINISTERO DELL'INDUSTRIA, DEL COMMERCIO E DELL'ARTIGIANATO			S P E S A			C O N S U M T I V O P E R C A P I T O L I		
N U M.	UNITA' 19	CONSISTENZA INIZIALE	VARIAZIONI	CONSISTENZA DEFINITIVA	SOMME PAGATE	SOMME RIMASTE DA PAGARE	TOTALE	ECONOMIE O MAGGIORI SPESE		
		(A) RESIDUI 1 GEN.	(B)	C=A+B	(D)	(E)	F=D+E	G=C-F G=F-C		
	PIANO ENERGETICO NAZIONALE	(H) PREV. COMP.ZA	(I)	L=H+I	(M)	(N)	O=M+N	P=L-O P=O-L		
	DENOMINAZIONE	(Q) AUTORIZ. CASSA	(R)	S=Q+R	(T)	(U)	(V)	V=S-T V=T-S		
						RESIDUI 31 DIC. Z=E+H				
	RUBRICA 6 - FONTI DI ENERGIA E INDUSTRIE DI BASE	RS 310.200.000.000 CP 337.000.000.000 CS 337.000.000.000 T	0 0 42.700.000.000	310.200.000.000 337.000.000.000 379.700.000.000	0 0 0	303.009.326.810 337.000.000.000 640.009.326.810	303.009.326.810 337.000.000.000 0	7.190.673.190 0 379.700.000.000		
	CATEGORIA XII - TRASFERIMENTI	RS 310.200.000.000 CP 337.000.000.000 CS 337.000.000.000 T	0 0 42.700.000.000	310.200.000.000 337.000.000.000 379.700.000.000	0 0 0	303.009.326.810 337.000.000.000 640.009.326.810	303.009.326.810 337.000.000.000 0	7.190.673.190 0 379.700.000.000		
7715	SOMME DA TRASFERIRE ALL'E.N.E.A. PER LO SVILUPPO DI ATTIVITA' AVENTI LE FINALITA' DI MIGLIORARE I PROCESSI DI SVILUPPO DELL'ENERGIA, DI RIDURRE I CONSUMI DI ENERGIA E DI MIGLIORARE LE CONDIZIONI DI COMPATIBILITA' AMBIENTALE DELL'UTILIZZO DELL'ENERGIA A PARITA' DI SERVIZIO RESO	RS 42.700.000.000 CP 49.200.000.000 CS 49.200.000.000 T	0 -15.500.000.000 27.200.000.000	42.700.000.000 33.700.000.000 76.400.000.000	0 0 0	42.700.000.000 33.700.000.000 76.400.000.000	42.700.000.000 33.700.000.000 0	0 0 76.400.000.000		
7716	SOMME DA TRASFERIRE ALLE REGIONI ED ALLE PROVINCE AUTONOME DI TRENTO E BOLZANO PER L'EROGAZIONE DI CONTRIBUTI IN CONTO CAPITALE A SOSTEGNO DELL'UTILIZZO DELLE FONTI RINNOVABILI NELL'EDILIZIA, PER IL CONTENIMENTO DEI CONSUMI ENERGETICI NEI SETTORI INDUSTRIALE ARTIGIANALE E TERZIARIO E PER LA PRODUZIONE DI ENERGIA NEL SETTORE AGRICOLA	RS >> CP 46.200.000.000 CS 46.200.000.000 T	>> 15.500.000.000 15.500.000.000	>> 61.700.000.000 61.700.000.000	>> 0 0	>> 61.700.000.000 61.700.000.000	>> 61.700.000.000 0	>> 0 61.700.000.000		

XI LEGISLATURA — DISEGNI DI LEGGE E RELAZIONI — DOCUMENTI

1992		MINISTERO DELL'INDUSTRIA, DEL COMMERCIO E DELL'ARTIGIANATO				SPESA				CONSUNTIVO PER CAPITOLI			
N. U. M.	DENOMINAZIONE	CONSENSUA INIZIALE (A)	VARIAZIONI (B)	CONSENSUA DEFINITIVA (C=A+B)	SOMME PAGATE (D)	SOMME RIMASTE DA PAGARE (E)	TOTALE (F=D+E)	ECONOMIE O MAGGIORI SPESE (G=C-F S=F-C)					
		RESIDUI I BEN. (A)											
		PREV. COMP.ZA (H)		L=H+I		(N)		P=L-D P=Q-L					
		AUTORIZ. CASSA (Q)	(R)	S=Q+R	(T)	RESIDUI 31 DIC. Z=E+H	(U)	V=S-T V=T-S					
7717	CONTRIBUTI IN CONTO CAPITALE PER IL RISPARMIO DI ENERGIA E L'UTILIZZAZIONE DI FONTI RINNOVABILI DI ENERGIA O ASSIMILATE	220.000.000.000 180.000.000.000 180.000.000.000	0 0 0	220.000.000.000 180.000.000.000 180.000.000.000	0 0 0	217.267.481.000 180.000.000.000 397.267.481.000	217.267.481.000 180.000.000.000 180.000.000.000	2.732.519.000 0 180.000.000.000					
7718	CONTRIBUTI IN CONTO CAPITALE PER LA REALIZZAZIONE DI PROGETTI DIMOSTRATIVI FINALIZZATI ALL'USO RAZIONALE DELL'ENERGIA E DELLE FONTI RINNOVABILI	33.000.000.000 25.000.000.000 25.000.000.000	0 0 0	33.000.000.000 25.000.000.000 25.000.000.000	0 0 0	32.781.700.000 25.000.000.000 57.781.700.000	32.781.700.000 25.000.000.000 25.000.000.000	218.500.000 0 25.000.000.000					
7719	CONTRIBUTI IN CONTO CAPITALE PER INIZIATIVE DI RIATTIVAZIONE E COSTRUZIONE DI NUOVI IMPIANTI IDROELETTRICI	14.500.000.000 36.600.000.000 36.600.000.000	0 0 0	14.500.000.000 36.600.000.000 36.600.000.000	0 0 0	10.260.145.810 36.600.000.000 46.860.145.810	10.260.145.810 36.600.000.000 36.600.000.000	4.239.854.190 0 36.600.000.000					
	TOTALE UNITA'	310.200.000.000 337.000.000.000 337.000.000.000	0 0 42.700.000.000	310.200.000.000 337.000.000.000 379.700.000.000	0 0 0	303.009.326.810 337.000.000.000 640.009.326.810	303.009.326.810 337.000.000.000 337.000.000.000	7.190.673.190 0 379.700.000.000					

XI LEGISLATURA — DISEGNI DI LEGGE E RELAZIONI — DOCUMENTI

1992		MINISTERO DELL'INDUSTRIA, DEL COMMERCIO E DELL'ARTIGIANATO			S P E S A			CONSUNTIVO PER CAPITOLI		
N U M.	UNITA' 21 FONDO DI DOTAZIONE DEL CONSORZIO PER IL COORDINAMENTO DELLE BORSE VALORI	CONSISTENZA INIZIALE		VARIAZIONI	CONSISTENZA DEFINITIVA	SOMME PAGATE	SOMME RINASTE DA PAGARE	TOTALE	ECONOMIE O MAGGIORI SPESE	
		(A) RESIDUI 1 GEN.	(H) PREV. COMP.ZA							(B) RESIDUI 31 DIC.
DENOMINAZIONE		(Q) AUTORIZ. CASSA	(R) S=R+R	(I) L=H+I	(M) D=M+N	(N) O=M+N	(O) P=O-L	(P) Q=P-T	(R) S=T-S	
		RS CP CS T	10.000.000.000 >> >>		10.000.000.000 >> 10.000.000.000	9.999.999.200 >> 9.999.999.200	>> >>	9.999.999.200 >> 9.999.999.200	>> >>	
		RS CP CS T	10.000.000.000 >> >>		10.000.000.000 >> 10.000.000.000	9.999.999.200 >> 9.999.999.200	>> >>	9.999.999.200 >> 9.999.999.200	>> >>	
8091	COSTITUZIONE DI UN FONDO DI DOTAZIONE DELL'ORGANISMO ASSOCIATIVO PER IL COORDINAMENTO DELLE BORSE VALORI (NUOVA ISTITUZIONE I)	RS CP CS T	10.000.000.000 >> >>		10.000.000.000 >> 10.000.000.000	9.999.999.200 >> 9.999.999.200	>> >>	9.999.999.200 >> 9.999.999.200	>> >>	
	TOTALE UNITA'	RS CP CS T	10.000.000.000 >> >>		10.000.000.000 >> 10.000.000.000	9.999.999.200 >> 9.999.999.200	>> >>	9.999.999.200 >> 9.999.999.200	>> >>	

XI LEGISLATURA — DISEGNI DI LEGGE E RELAZIONI — DOCUMENTI

1992	MINISTERO DELL'INDUSTRIA, DEL COMMERCIO E DELL'ARTIGIANATO			S.P.C.S.A.			CONSUNTIVO PER CAPITOLI			
	UNITA' 22	CONSISTENZA INIZIALE	VARIAZIONI	CONSISTENZA DEFINITIVA	SOMME PAGATE	SOMME RIMASTE DA PAGARE	TOTALE	ECONOMIE O MAGGIORI SPESE		
	RS	RESIDUI 1 GEN. (A)	(B)	C=A+B	(D)	(E)	F=D+E	G=C-F G-F-C		
	CP	PREV. COMP.ZA (H)	(I)	L=H+I	(M)	(N)	O=N+M	P=L-O P=O-L		
	CS	AUTORIZZ. CASSA (Q)	(R)	S=Q+R	(T)	RESIDUI 31 DIC. Z=Q+R	(U)	V=S-T V=T-S		
	T									
	RS	>>	0	>>	>>	>>	>>	>>		
	CP	>>	9.500.000.000	9.500.000.000	0	9.500.000.000	9.500.000.000	0		
	CS	>>	9.500.000.000	9.500.000.000	0	9.500.000.000	9.500.000.000	9.500.000.000		
	T									
	RS	>>	0	>>	>>	>>	>>	>>		
	CP	>>	9.500.000.000	9.500.000.000	0	9.500.000.000	9.500.000.000	0		
	CS	>>	9.500.000.000	9.500.000.000	0	9.500.000.000	9.500.000.000	9.500.000.000		
	T									
	RS	>>	0	>>	>>	>>	>>	>>		
	CP	>>	9.500.000.000	9.500.000.000	0	9.500.000.000	9.500.000.000	0		
	CS	>>	9.500.000.000	9.500.000.000	0	9.500.000.000	9.500.000.000	9.500.000.000		
	T									
	RS	>>	0	>>	>>	>>	>>	>>		
	CP	>>	9.500.000.000	9.500.000.000	0	9.500.000.000	9.500.000.000	0		
	CS	>>	9.500.000.000	9.500.000.000	0	9.500.000.000	9.500.000.000	9.500.000.000		
	T									
	RS	>>	0	>>	>>	>>	>>	>>		
	CP	>>	9.500.000.000	9.500.000.000	0	9.500.000.000	9.500.000.000	0		
	CS	>>	9.500.000.000	9.500.000.000	0	9.500.000.000	9.500.000.000	9.500.000.000		
	T									
	RS	>>	0	>>	>>	>>	>>	>>		
	CP	>>	9.500.000.000	9.500.000.000	0	9.500.000.000	9.500.000.000	0		
	CS	>>	9.500.000.000	9.500.000.000	0	9.500.000.000	9.500.000.000	9.500.000.000		
	T									
	RS	>>	0	>>	>>	>>	>>	>>		
	CP	>>	9.500.000.000	9.500.000.000	0	9.500.000.000	9.500.000.000	0		
	CS	>>	9.500.000.000	9.500.000.000	0	9.500.000.000	9.500.000.000	9.500.000.000		
	T									
	RS	>>	0	>>	>>	>>	>>	>>		
	CP	>>	9.500.000.000	9.500.000.000	0	9.500.000.000	9.500.000.000	0		
	CS	>>	9.500.000.000	9.500.000.000	0	9.500.000.000	9.500.000.000	9.500.000.000		
	T									
	RS	>>	0	>>	>>	>>	>>	>>		
	CP	>>	9.500.000.000	9.500.000.000	0	9.500.000.000	9.500.000.000	0		
	CS	>>	9.500.000.000	9.500.000.000	0	9.500.000.000	9.500.000.000	9.500.000.000		
	T									

7559

XI LEGISLATURA — DISEGNI DI LEGGE E RELAZIONI — DOCUMENTI

1992		MINISTERO DELL'INDUSTRIA, DEL COMMERCIO E DELL'ARTIGIANATO			S P E S A			CONSUNTIVO PER CAPITOLI			
UNITA' 24	RS	CP	CS	T	CONSISTENZA INIZIALE	VARIAZIONI	CONSISTENZA DEFINITIVA	SOMME PAGATE	SOMME RIMASTE DA PAGARE	TOTALE	ECONOMIE O MAGGIORI SPESE
RICONVERSIONE PRODUZIONI ATLANTICO	(A)	(H)	(Q)		(A)	(I)	(A+B)	(D)	(E)	(F+G+H)	(C-F) (G+H)
DE NOMINAZIONE	(R)				(R)		(L+H+I)	(M)	(N)	(O+M+N)	(P=I-L) (P=O-L)
							(S=Q+R)	(T)	RESIDUI SI DIC. Z+E+N	(T)	(V=S-T) (V=T-S)
7801 SOMMA OCCORRENTE PER IL RISANAMENTO AMBIENTALE DELLA MINIERA DI BALANGERO E DEL TERRITORIO INTERESSATO DI CUI ALL'ART. 11 DELLA LEGGE 27 MARZO 1992, N. 257 (NUOVA ISTITUZIONE)	>>	>>	>>		0	15.000.000.000	>>	>>	>>	>>	>>
TOTALE UNITA'					0	30.000.000.000	15.000.000.000	0	15.000.000.000	15.000.000.000	15.000.000.000
TOTALE MINISTERO	4.070.127.257.179	1.748.086.657.000	3.205.095.580.000		0	30.000.000.000	30.000.000.000	0	30.000.000.000	30.000.000.000	30.000.000.000
	4.070.085.780.764	1.221.153.945.000	3.205.095.580.000		4.070.085.780.764	-41.476.415	2.969.240.102.000	820.567.018.828	2.755.952.765.583	3.576.519.782.411	493.565.998.353
	1.581.885.144.888	459.429.084.000			2.969.240.102.000	1.221.153.945.000	3.544.524.664.000	1.581.885.144.888	1.366.554.558.390	2.948.419.703.278	20.820.398.722
	2.402.452.163.716				3.544.524.664.000			2.402.452.163.716	4.122.487.521.973	2.402.452.163.716	1.242.072.500.284

Ministero del Lavoro e della Previdenza Sociale



XI LEGISLATURA — DISEGNI DI LEGGE E RELAZIONI — DOCUMENTI

1992		MINISTERO DEL LAVORO E DELLA PREVIDENZA SOCIALE			S P E S A			C O N S U N T I V O P E R C A P I T O L I		
N U M.	UNITA' I PERSONALE	DENOMINAZIONE	CONSISTENZA INIZIALE		VARIAZIONI	CONSISTENZA DEFINITIVA	SOMME PAGATE	SOMME RIMASTE DA PAGARE	TOTALE	ECONOMIE O MAGGIORI SPESE
			RS RESIDUI I GEN. (A)	CP PREV. COMP.ZA (H)						
			CS AUTORIZ. CASSA (R)	(I)	(I)	L=H+I	(M)	(N)	O=M+N	P=L-O P=O-L
			T		(R)	S=Q+R	(T)	(U)	(V)	V=S-T V=T-S
								RESIDUI 31 DIC. Z=E+H		
1005	INDENNITA' E RIMBORSO SPESE DI TRASPORTO PER MISSIONI NEL TERRITORIO NAZIONALE DEGLI ADDETTI AL GABINETTO ED ALLE SEGRETERIE PARTICOLARI		RS 14.891.750 CP 30.000.000 CS 30.000.000 T 0	5.000.000 19.500.000	14.891.750 35.000.000 49.500.000	0	14.891.750 28.715.415 43.607.165	0 6.280.730 6.280.730	14.891.750 34.996.145 43.607.165	0 3.855 5.892.835
1006	INDENNITA' E RIMBORSO SPESE DI TRASPORTO PER MISSIONI ALL'ESTERO DEGLI ADDETTI AL GABINETTO ED ALLE SEGRETERIE PARTICOLARI		RS 4.526.424 CP 30.000.000 CS 30.000.000 T 0	0	4.526.424 30.000.000 30.000.000	0	3.038.070 12.662.575 15.720.645	1.485.540 1.256.980 2.742.520	4.526.610 13.939.555 15.720.645	2.814 16.060.445 14.279.355
1007	CONTRIBUTI PREVIDENZIALI SUGLI STIPENDI E ALTRI ASSEGNI FISSI DEL MINISTRO E DEI SOTTOSEGRETARI DI STATO, COMPRESI QUELLI A CARICO DEGLI STESSI (SPESE OBBLIGATORIE)		RS >>> CP 26.500.000 CS 26.500.000 T 0	0	>>> 26.500.000 26.500.000	0	>>> 26.500.000 26.500.000	>>> 0 0	>>> 26.500.000 26.500.000	>>> 0 0
1008	RITENUTE ERARIALI SUGLI STIPENDI E ALTRI ASSEGNI FISSI DEL MINISTRO E DEI SOTTOSEGRETARI DI STATO IVI COMPRESI QUELLE RELATIVE AL CONGUAGLIO FISCALE. (SPESE OBBLIGATORIE)		RS 46.850.653 CP 103.000.000 CS 103.000.000 T 0	46.851.000	46.850.653 103.000.000 149.851.000	0	46.850.653 102.999.990 149.850.643	0 0 0	46.850.653 102.999.990 149.850.643	0 10 357
1009	RITENUTE ERARIALI SUGLI ASSEGNI AGLI ADDETTI AL GABINETTO ED ALLE SEGRETERIE PARTICOLARI, COMPRESI QUELLE RELATIVE AL CONGUAGLIO FISCALE (SPESE OBBLIGATORIE)		RS 1.540.939 CP 20.000.000 CS 20.000.000 T 0	1.541.000	1.540.939 20.000.000 21.541.000	0	1.540.939 0 1.540.939	0 0 0	1.540.939 0 1.540.939	0 20.000.000 20.000.061

XI LEGISLATURA — DISEGNI DI LEGGE E RELAZIONI — DOCUMENTI

1992		MINISTERO DEL LAVORO E DELLA PREVIDENZA SOCIALE			SPESA			CONSUNTIVO PER CAPITOLI		
UNTA' 1	CONSISTENZA INIZIALE	VARIAZIONI	CONSISTENZA DEFINITIVA	SOMME PAGATE	SOMME RIMASTE DA PAGARE	TOTALE	ECONOMIE O MAGGIORI SPESE			
RS	RESIDUI I GEN. (A)	(B)	C=4+B	(D)	(E)	F=D+E	G=C-F G=F-C			
CP	PREV. COMP.ZA (H)	(I)	L=H+I	(M)	(N)	O=M+N	P=L-O P=O-L			
CS	AUTORIZ. CASSA (Q)	(R)	S=Q+R	(T)	(U)	(V)	V=S-T V=T-S			
T					RESIDUI 31 DIC. Z=E+N					
1013	STIPENDI, RETRIBUZIONI ED ALTRI ASSEGNI FISSI AL PERSONALE AL NETTO DELLE RITENUTE PREVIDENZIALI, ASSISTENZIALI ED ERARIALI (SPESE OBBLIGATORIE)	RS CP CS T	355.061.595 14.800.000.000 14.800.000.000	0 -300.000.000 55.062.000	>> 14.800.000.000 14.855.062.000	355.178.555 13.410.745.920 13.765.924.875	994.610 61.124.290 62.118.900	354.173.565 13.471.870.210 13.765.924.875	888.030 1.028.129.790 1.091.137.125	
1014	CONTRIBUTI PREVIDENZIALI ED ASSISTENZIALI SUGLI STIPENDI, RETRIBUZIONI E ALTRI ASSEGNI FISSI AL PERSONALE, COMPRESI QUELLI A CARICO DEL PERSONALE STESSO (SPESE OBBLIGATORIE)	RS CP CS T	>> 4.372.000.000 4.372.000.000	0 0 0	>> 4.372.000.000 4.372.000.000	>> 4.151.025.085 4.151.025.085	>> 0 0	>> 4.151.025.085 4.151.025.085	>> 220.974.915 220.974.915	
1015	RITENUTE ERARIALI SUGLI STIPENDI, RETRIBUZIONI E ALTRI ASSEGNI FISSI AL PERSONALE, COMPRESI QUELLE RELATIVE AL CONGUAGLIO FISCALE (SPESE OBBLIGATORIE)	RS CP CS T	17.460.292 3.900.000.000 3.900.000.000	0 -300.000.000 -282.559.000	17.460.292 3.600.000.000 3.617.461.000	14.847.267 3.599.999.756 3.614.847.023	2.613.025 0 2.613.025	17.460.292 3.599.999.756 3.614.847.023	0 244 2.613.977	
1017	COMPENSI PER LAVORO STRAORDINARIO AL PERSONALE	RS CP CS T	721.875.799 >> 150.000.000	0 1.460.000.000 1.550.900.000	721.875.799 1.460.000.000 1.680.900.000	309.799.867 695.559.080 1.005.358.947	279.707.958 764.460.911 1.044.168.869	589.507.825 1.459.999.991 1.005.358.947	132.367.974 9 675.561.053	
1018	INDENNITA' E RIMBORSO SPESE DI TRASPORTO PER MISSIONI NEL TERRITORIO NAZIONALE	RS CP CS T	8.562.075 300.000.000 300.000.000	0 0 0	8.562.075 300.000.000 300.000.000	8.255.755 148.702.925 156.958.660	105.540 16.968.840 17.074.380	8.361.275 165.671.765 156.958.660	800 134.328.235 143.041.540	
1015:	DELLA SOMMA DELLA COLONNA G SONO PERENTE AGLI EFFETTI AMMINISTRATIVI	L.	867230							
1017:	DELLA SOMMA DELLA COLONNA G SONO PERENTE AGLI EFFETTI AMMINISTRATIVI	L.	127685174							

XI LEGISLATURA — DISEGNI DI LEGGE E RELAZIONI — DOCUMENTI

1992		MINISTERO DEL LAVORO E DELLA PREVIDENZA SOCIALE			S P E S A			CONSUNTIVO PER CAPITOLI		
N U M.	UNITA' 1 PERSONALE	DENOMINAZIONE	CONSISTENZA INIZIALE	VARIAZIONI	CONSISTENZA DEFINITIVA	SOMME PAGATE	SOMME RITASTE DA PAGARE	TOTALE	ECONOMIE O MAGGIORI SPESE	
			RS RESIDUI 1 GEN. (A I)	(B)	C=A+B	(D)	(E)	F=D+E	G=C-F G=F-C	
			CP PREV. COMP.ZA (H)	(I)	L=H+I	(M)	(N)	0=F+N	P=L-0 P=0-L	
			CS AUTORIZ. CASSA (Q)	(R)	S=Q-R	(T)		(T)	V=S-T V=T-S	
			T				RESIDUI SI DIC. Z-E+N			
1019	INDENNITA' E RIMBORSO SPESE DI TRASPORTO PER MISSIONI ALL'ESTERO		RS 47.910.150 CP 300.000.000 CS 300.000.000 T	0 0 31.000.000	47.910.150 300.000.000 331.000.000	44.185.856 235.770.345 279.956.201	3.718.434 58.229.655 61.948.089	47.904.290 294.000.000 279.956.201	5.860 6.000.000 51.043.799	
1020	INDENNITA' E RIMBORSO SPESE DI TRASPORTO PER TRASFERIMENTI		RS >>> CP 5.000.000 CS 5.000.000 T	0 0 0	>>> 5.000.000 5.000.000	>>> 3.063.885 3.063.885	>>> 402.260 402.260	>>> 3.466.145 3.063.885	>>> 1.533.855 1.536.115	
1021	INDENNITA' DI RISCHIO E INDENNITA' DI MANSIONE AI CENTRALINISTI NON VEDENTI (SPESE OBBLIGATORIE)		RS 78.234.778 CP 150.000.000 CS 150.000.000 T	0 121.000.000 199.000.000	78.234.778 271.000.000 349.000.000	47.611.604 142.652.874 190.264.478	15.661.908 113.068.213 128.730.121	63.273.512 255.721.087 190.264.478	14.961.266 15.278.915 158.755.522	
1024	ONERI PREVIDENZIALI ED ASSISTENZIALI PER IL PERSONALE ISCRITTO A REGIMI DI PREVIDENZA O DI ASSISTENZA DIVERSI DA QUELLI STATALI, COMPRESI QUELLI A CARICO DEL PERSONALE MEDESIMO (SPESE OBBLIGATORIE)		RS >>> CP 38.000.000 CS 38.000.000 T	0 0 0	>>> 38.000.000 38.000.000	>>> 33.923.000 33.923.000	>>> 0 0	>>> 33.923.000 33.923.000	>>> 4.077.000 4.077.000	
1025	COMPENSI INCENTIVANTI LA PRODUTTIVITA' E ASSEGNO TEMPORALE MENSILE (SPESE OBBLIGATORIE)		RS 116.248.764 CP 400.000.000 CS 400.000.000 T	0 0 81.000.000	116.248.764 400.000.000 481.000.000	68.858.374 234.885.465 303.743.839	47.389.439 165.114.535 212.503.974	116.247.813 400.000.000 303.743.839	951 0 177.256.161	
1021	DELLA SOMMA DELLA COLONNA G SONO PERENTE AGLI EFFETTI AMMINISTRATIVI L. 3505266									

XI LEGISLATURA — DISEGNI DI LEGGE E RELAZIONI — DOCUMENTI

1992	MINISTERO DEL LAVORO E DELLA PREVIDENZA SOCIALE			S P E S A			C O N S U M T I V O P E R C A P I T O L I		
	UNITA' 1	CONSISTENZA INIZIALE	VARIAZIONI	CONSISTENZA DEFINITIVA	SOMME PAGATE	SOMME RIMASTE DA PAGARE	TOTALE	ECONOMIE O MAGGIORI SPESE	
	RS RESIDUI I BEN. (A)	(B)	C=A+B	(D)	(E)	F=D+E	G=C-F G=F-C		
	CP PREV. COMP.ZA (H)	(I)	L=H+I	(M)	(N)	D=H+N	P=L-O P=O-L		
	CS AUTORIZ. CASSA (Q)	(R)	S=Q+R	(T)	(U)	(V)	V=S-T V=T-S		
	T				RESIDUI 31 DIC. Z=E+H				
1026	FONDO DI INCENTIVAZIONE DI CUI ALL'ARTICOLO 14 DEL DECRETO DEL PRESIDENTE DELLA REPUBBLICA 1 FEBBRAIO 1986, N. 13	RS 56.990.856.663 CP 50.000.000.000 CS 64.000.000.000 T 0	799.718.000 28.799.718.000	56.990.856.663 50.799.718.000 92.799.718.000	45.620.679.247 5.741.671.722 53.362.350.969	10.952.149.795 45.058.046.043 56.010.195.838	56.572.829.042 50.799.717.765 51.362.350.969	418.007.621 235 41.437.367.051	
1027	SOMMA OCCORRENTE PER L'ASSUNZIONE CON CONTRATTO DI DIRITTO PRIVATO DI DURATA NON SUPERIORE A QUARANTOTTO MESI DI QUERELA UNITA' DI PERSONALE DA ADIBIRE A MANSIONI IMPIEGATIZIE (MODIFICATA LA DENOMINAZIONE)	RS 9.995.356.469 CP 22.000.000.000 CS 22.000.000.000 T 0	54.122.454.000 58.217.454.000	9.995.356.469 76.122.454.000 80.217.454.000	5.829.054.673 57.450.036.473 63.279.091.146	4.156.321.581 18.672.417.462 22.828.739.043	9.985.376.254 76.122.453.935 63.279.091.146	9.980.215 65 16.938.362.854	
1028	FONDO PER IL MIGLIORAMENTO DELL'EFFICIENZA DEI SERVIZI (SPESE OBBLIGATORIE)	RS 21.700.640.361 CP 13.222.000.000 CS 14.622.000.000 T 0	11.054.005.000 25.035.005.000	21.700.640.361 24.356.005.000 39.657.005.000	8.913.627.849 10.785.993.743 19.699.621.592	11.418.567.779 13.308.524.394 24.726.892.173	20.332.195.628 24.094.318.137 19.699.621.592	1.368.444.753 261.686.863 19.957.383.408	
1072	CATEGORIA III - PERSONALE IN QUIESCENZA	RS 321.944.532 CP 800.000.000 CS 800.000.000 T 0	5.501.000 26.501.000	321.944.532 805.501.000 826.501.000	59.499.944 118.595.553 178.095.497	195.784.459 300.476.137 496.260.596	255.284.403 419.071.690 178.095.497	66.660.129 386.429.310 648.405.503	
1072	INDENNITA' PER UNA SOLA VOLTA IN LUOGO DI PENSIONE, INDENNITA' DI LICENZIAMENTO E SIMILARI. SPESE DERIVANTI DALLA RICONSUETUDINE DEI SERVIZI, INDENNITA' PER UNA VOLTA TANTO AI RUTILATI ED INVALIDI PARAPLEGICI PER CAUSA DI SERVIZIO. (SPESE OBBLIGATORIE)	RS 321.944.532 CP 800.000.000 CS 800.000.000 T 0	5.501.000 26.501.000	321.944.532 805.501.000 826.501.000	59.499.944 118.595.553 178.095.497	195.784.459 300.476.137 496.260.596	255.284.403 419.071.690 178.095.497	66.660.129 386.429.310 648.405.503	
1026:	DELLA SOMMA DELLA COLONNA G SONO PERENTE AGLI EFFETTI AMMINISTRATIVI	L. 56033881							
1028:	DELLA SOMMA DELLA COLONNA G SONO PERENTE AGLI EFFETTI AMMINISTRATIVI	L. 449818071							

1072: LA SOMMA DELLA COLONNA G E' PERENTE AGLI EFFETTI AMMIN.

XI LEGISLATURA — DISEGNI DI LEGGE E RELAZIONI — DOCUMENTI

1992		MINISTERO DEL LAVORO E DELLA PREVIDENZA SOCIALE			S P E S A			C O N S U M T I V O P E R C A P I T O L I			
N U M.	UNITA' 1 PERSONALE DENOMINAZIONE	CONSISTENZA INIZIALE	VARIAZIONI	CONSISTENZA DEFINITIVA	SOMME PAGATE	SOMME RIMASTE DA PAGARE	TOTALE	ECONOMIE O MAGGIORI SPESE			
		(A) RESIDUI 1 GEN. (H) PREV. COMP. ZA (Q) AUTORIZ. CASSA	(B) (I) (R)	C=A+B L=H+I S=Q+R	(D) (M) (T)	(E) (N) (I)	(F)+E O=M+N (T)	B=C-F G=F-C P=L-O P=O-L V=S-T V=T-S			
	RUBRICA 2 - UFFICI DEL LAVORO E DELLA MASSIMA OCCUPAZIONE E CENTRI DI EMIGRAZIONE	RS 14.300.030.544 CP 246.101.000.000 CS 246.501.000.000 T	0 3.300.000.000 16.602.995.000	14.300.030.544 249.401.000.000 263.103.995.000	9.554.330.271 225.324.402.820 234.878.733.091	4.155.847.760 4.509.294.549 8.665.142.309	13.710.178.051 229.833.697.369 234.878.733.091	589.852.513 19.567.302.631 28.225.261.909			
	CATEGORIA II - PERSONALE IN ATTIVITA' DI SERVIZIO	RS 14.300.030.544 CP 246.101.000.000 CS 246.501.000.000 T	0 3.300.000.000 16.602.995.000	14.300.030.544 249.401.000.000 263.103.995.000	9.554.330.271 225.324.402.820 234.878.733.091	4.155.847.760 4.509.294.549 8.665.142.309	13.710.178.051 229.833.697.369 234.878.733.091	589.852.513 19.567.302.631 28.225.261.909			
1498	STIPENDI, RETRIBUZIONI ED ALTRI ASSEGNI FISSI AL PERSONALE AL NETTO DELLE RITENUTE PREVIDENZIALI, ASSISTENZIALI ED ERARIALI (SPESE OBBLIGATORIE)	RS 10.909.659.954 CP 160.000.000.000 CS 160.000.000.000 T	0 0 10.909.660.000	10.909.659.954 160.000.000.000 170.909.660.000	7.254.226.873 194.545.560.531 151.799.787.404	3.655.433.079 2.715.358.277 6.370.791.356	10.909.659.952 147.260.918.808 151.799.787.404	2 12.739.081.192 19.109.872.596			
1499	CONTRIBUTI PREVIDENZIALI ED ASSISTENZIALI SUGLI STIPENDI, RETRIBUZIONI E ALTRI ASSEGNI FISSI AL PERSONALE, COMPRESI QUELLI A CARICO DEL PERSONALE STESSO (SPESE OBBLIGATORIE)	RS >>> CP 45.473.000.000 CS 45.473.000.000 T	0 0 0	>>> 45.473.000.000 45.473.000.000	>>> 45.463.786.785 45.463.786.785	>>> 0 0	>>> 45.463.786.785 45.463.786.785	>>> 9.213.215 9.213.215			
1500	RITENUTE ERARIALI SUGLI STIPENDI, RETRIBUZIONI E ALTRI ASSEGNI FISSI AL PERSONALE, COMPRESI QUELLE RELATIVE AL CONSIGLIO FISCALE (SPESE OBBLIGATORIE)	RS >>> CP 35.093.000.000 CS 35.093.000.000 T	0 0 0	>>> 35.093.000.000 35.093.000.000	>>> 29.624.459.000 29.624.459.000	>>> 0 0	>>> 29.624.459.000 29.624.459.000	>>> 5.468.541.000 5.468.541.000			

XI LEGISLATURA — DISEGNI DI LEGGE E RELAZIONI — DOCUMENTI

1992		MINISTERO DEL LAVORO E DELLA PREVIDENZA SOCIALE				S P E S A				C O N S U M T I V O P E R C A P I T O L I			
N U M. M.	UNITA' 1	CONSISTENZA INIZIALE		VARIAZIONI	CONSISTENZA DEFINITIVA	SOMME PAGATE		SOMME RIMASTE DA PAGARE	TOTALE	ECONOMIE O MAGGIORI SPESE			
		RS RESIDUI I GEN. (A)	CP PREV. COMP.ZA (H)			(B)	C=A+B			(D)	(E)	F=D+E	G=C-F G=F-C
		CS AUTORIZ. CASSA (Q)	(I)	(R)	L=H+I	(N)	O=M+N	P=L-O P=O-L		V=S-T V=T-S			
		T				RESIDUI 31 DIC. Z=E+N		(T)					
1503	COMPENSI PER LAVORO STRAORDINARIO AL PERSONALE	RS CP CS T	2.129.254.341 >> 350.000.000	0 3.800.000.000 5.224.000.000	2.129.254.341 3.800.000.000 5.574.000.000	1.598.311.669 2.238.363.906 3.837.275.595	346.096.312 1.372.710.476 1.718.806.788	1.944.408.001 5.611.674.382 3.837.275.595	184.846.340 188.325.618 1.736.724.405				
1505	INDENNITA' E RIMBORSO SPESE DI TRASPORTO PER MISSIONI NEL TERRITORIO NAZIONALE	RS CP CS T	623.857.845 5.000.000.000 5.000.000.000	0 -500.000.000 -77.000.000	623.857.845 4.500.000.000 4.923.000.000	432.539.665 3.045.014.160 3.477.553.825	96.274.580 352.779.420 449.054.000	528.814.245 3.397.793.580 3.477.553.825	95.043.600 1.102.206.420 1.445.446.175				
1506	INDENNITA' E RIMBORSO SPESE DI TRASPORTO PER TRASFERIMENTI	RS CP CS T	8.334.225 50.000.000 50.000.000	0 0 8.335.000	8.334.225 50.000.000 58.335.000	7.342.799 45.258.771 52.601.570	250.951 4.325.714 4.576.665	7.593.750 49.584.485 52.601.570	740.475 615.515 5.733.430				
1507	SOMME DA EROGARE PER L'ATTUAZIONE DEI PROGETTI SOCIALMENTE UTILI PREVISTI DALLA LEGGE 1 GIUGNO 1977, N. 285 E SUCCESSIVE MODIFICAZIONI ED INTEGRAZIONI CONCERNENTE PROVVEDIMENTI PER L'OCCUPAZIONE GIOVANILE	RS CP CS T	>> >> >>	0 0 0	>> >> >>	>> >> >>	>> >> >>	>> >> >>	>> >> >>				
1508	COMPENSI INCENTIVANTI LA PRODUTTIVITA' (SPESE OBBLIGATORIE)	RS CP CS T	628.924.179 485.000.000 535.000.000	0 0 538.000.000	628.924.179 485.000.000 1.073.000.000	261.909.245 361.359.667 623.268.912	57.792.856 64.120.662 121.913.500	319.702.083 425.480.329 623.268.912	309.222.096 59.519.671 449.731.088				
1503	RUBRICA 3 - SEZIONI CIRCOSCRIZIONALI PER L'IMPIEGO, SEZIONI CIRCOSCRIZIONALI PER IL COLLOCAMENTO IN AGRICOLTURA, SEZIONI DECENTRATE E RECAPITI	RS CP CS T	17.046.256.850 142.550.000.000 143.490.000.000	0 100.000.000 15.794.864.000	17.046.256.850 142.650.000.000 159.284.864.000	7.476.602.634 132.192.891.750 139.669.494.384	8.744.566.656 1.118.686.929 9.863.253.585	16.221.169.290 133.311.578.679 139.669.494.384	825.087.540 9.338.421.321 19.615.369.616				
1503: DELLA SOMMA DELLA COLONNA G SONO PERENTE AGLI EFFETTI AMMINISTRATIVI		L. 40585465											
1506: DELLA SOMMA DELLA COLONNA G SONO PERENTE AGLI EFFETTI AMMINISTRATIVI		L. 510000											
1508: DELLA SOMMA DELLA COLONNA G SONO PERENTE AGLI EFFETTI AMMINISTRATIVI		L. 47901881											

XI LEGISLATURA — DISEGNI DI LEGGE E RELAZIONI — DOCUMENTI

1992		MINISTERO DEL LAVORO E DELLA PREVIDENZA SOCIALE			SPESA			CONSUNTIVO PER CAPITOLI		
UNITA' 1	CONSISTENZA INIZIALE	VARIAZIONI	CONSISTENZA DEFINITIVA	SOMME PAGATE	SOMME RIMASTE DA PAGARE	TOTALE	ECONOMIE O MAGGIORI SPESE			
PERSONALE	(A) RESIDUI 1. GEN.	(B)	C=A+B	(D)	(E)	F=D+E	G=C-F G=F-C			
DENOMINAZIONE	(H) PREV. COMP.ZA	(I)	L=H+I	(M)	(N)	O=M+N	P=L-O P=O-L			
	(R) AUTORIZ. CASSA	(R)	S=Q+R	(T)	(T)	(T)	V=S-T V=T-S			
					RESIDUI 31 DIC. Z=E+N					
1998	RS	17.046.256.830	0	17.046.256.830	7.476.602.654	8.744.566.656	16.221.169.290	825.087.940		
	CP	142.550.000.000	100.000.000	142.650.000.000	132.192.891.750	1.118.686.929	133.311.578.679	9.336.421.321		
	CS	143.490.000.000	15.794.864.000	159.284.864.000	139.669.494.364	9.863.253.585	139.669.494.364	19.615.369.616		
	T									
1998	RS	14.329.000.501	0	14.329.000.501	5.947.008.340	8.381.990.757	14.328.999.077	1.424		
	CP	95.000.000.000	-4.000.000.000	91.000.000.000	84.847.271.656	241.873.364	85.089.145.000	5.910.855.000		
	CS	95.000.000.000	10.329.001.000	105.329.001.000	90.794.279.976	8.623.864.101	90.794.279.976	14.534.721.024		
	T									
1999	RS	>>	0	>>	>>	>>	>>	>>		
	CP	25.000.000.000	2.920.000.000	27.920.000.000	27.429.964.000	0	27.429.964.000	490.036.000		
	CS	25.000.000.000	2.920.000.000	27.920.000.000	27.429.964.000	0	27.429.964.000	490.036.000		
	T									
2000	RS	>>	0	>>	>>	>>	>>	>>		
	CP	20.000.000.000	0	20.000.000.000	18.076.117.500	0	18.076.117.500	1.921.882.500		
	CS	20.000.000.000	0	20.000.000.000	18.076.117.500	0	18.076.117.500	1.921.882.500		
	T									
2002	RS	>>	0	>>	>>	>>	>>	>>		
	CP	>>	0	>>	>>	>>	>>	>>		
	CS	>>	0	>>	>>	>>	>>	>>		
	T									
1998: LA SOMMA DELLA COLONNA G E'										
CADUTA IN PRESCRIZIONE										

XI LEGISLATURA — DISEGNI DI LEGGE E RELAZIONI — DOCUMENTI

1992	MINISTERO DEL LAVORO E DELLA PREVIDENZA SOCIALE			S P E S A			CONSUNTIVO PER CAPITOLI		
	UNITA' 1	CONSENSIENZA INIZIALE -	VARIAZIONI	CONSENSIENZA DEFINITIVA	SOMME PAGATE	SOMME RIMASTE DA PAGARE	TOTALE	ECONOMIE O MAGGIORI SPESE	
	PERSONALE	(A) RESIDUI I GEN.	(B) (I) (R)	C=A+B	(D) (M) (T)	(E) (N) (S)	F=D+E	G=C-F G=F-C P=L-O P=O-L V=S-T V=T-S	
N U M.	DENOMINAZIONE	(I) (H) (Q)	(I) (R)	S=Q+R	(T)	RESIDUI 31 DIC. Z=E+N	(T)		
2003	COMPENSI PER LAVORO STRAORDINARIO AL PERSONALE	RS 1.117.626.671 CP >> CS 150.000.000 T	0 1.680.000.000 2.487.000.000	1.117.626.671 1.680.000.000 2.637.000.000	800.945.512 862.798.159 1.665.743.671	223.239.704 661.917.090 885.156.794	1.024.185.216 1.524.715.249 1.665.743.671	95.441.455 155.284.751 973.256.329	
2004	INDENNITA' E RIMBORSO SPESE DI TRASPORTO PER MISSIONI NEL TERRITORIO NAZIONALE	RS 355.746.715 CP 2.500.000.000 CS 2.500.000.000 T	0 -500.000.000 -395.000.000	355.746.715 2.000.000.000 2.105.000.000	224.753.090 968.553.625 1.193.306.715	63.215.515 214.885.485 278.101.000	287.968.605 1.182.439.130 1.193.306.715	67.778.110 816.560.890 911.693.285	
2005	INDENNITA' E RIMBORSO SPESE DI TRASPORTO PER TRASFERIMENTI	RS 1.020.875 CP 50.000.000 CS 50.000.000 T	0 0 1.000.000	1.020.875 50.000.000 51.000.000	1.020.875 6.186.830 7.207.705	0 10.990 10.990	1.020.875 6.197.820 7.207.705	0 43.802.180 45.792.295	
2006	COMPENSI INCENTIVANTI LA PRODUTTIVITA' (SPESE OBBLIGATORIE)	RS 1.242.862.068 CP >> CS 790.000.000 T	0 0 452.863.000	1.242.862.068 >> 1.242.863.000	502.874.817 >> 502.874.817	76.120.700 >> 76.120.700	578.995.517 >> 502.874.817	663.866.551 >> 739.988.183	
	RUBRICA 4 - ISPETTORATO DEL LAVORO	RS 4.904.441.497 CP 151.495.000.000 CS 151.770.000.000 T	0 494.618.000 4.450.766.000	4.904.441.497 151.989.618.000 156.200.766.000	1.837.388.328 139.996.851.019 141.834.239.347	2.830.528.782 1.034.553.721 3.865.062.503	4.667.917.110 141.031.584.740 141.834.239.347	236.524.387 10.956.235.260 14.366.526.653	
	CATEGORIA II - PERSONALE IN ATTIVITA' DI SERVIZIO	RS 4.904.441.497 CP 151.495.000.000 CS 151.770.000.000 T	0 494.618.000 4.450.766.000	4.904.441.497 151.989.618.000 156.200.766.000	1.837.388.328 139.996.851.019 141.834.239.347	2.830.528.782 1.034.553.721 3.865.062.503	4.667.917.110 141.031.584.740 141.834.239.347	236.524.387 10.956.235.260 14.366.526.653	
2003:	DELLA SOMMA DELLA COLONNA G SONO PERENITE AGLI EFFETTI AMMINISTRATIVI	L. 5702585							
2006:	DELLA SOMMA DELLA COLONNA G SONO PERENITE AGLI EFFETTI AMMINISTRATIVI	L. 513125784							

XI LEGISLATURA — DISEGNI DI LEGGE E RELAZIONI — DOCUMENTI

1992		MINISTERO DEL LAVORO E DELLA PREVIDENZA SOCIALE			SPESA			CONSUNTIVO PER CAPITOLI		
UNITA' 1	CONSENSUA INIZIALE	VARIAZIONI	CONSISTENZA DEFINITIVA	SOMME PAGATE	SOMME RIMASTE DA PAGARE	TOTALE	ECONOMIE O MAGGIORI SPESE			
PERSONALE	RS RESIDUI I GEN. (A)	(B)	C=A+B	(D)	(E)	F=D+E	G=C-F			
	CP PREV. COMP.ZA (H)	(I)	L=H+I	(M)	(N)	O=M+N	P=L-O			
DENOMINAZIONE	CS AUTORIZ. CASSA (G)	(R)	S=Q+R	(T)	RESIDUI 31 DIC. Z=E+H	(U)	V=S-T			
	T						V-T-S			
2498	RS STIPENDI, RETRIBUZIONI ED ALTRI ASSEGNI FISSI AL PERSONALE AL NETTO DELLE RITENUTE PREVIDENZIALI, ASSISTENZIALI ED ERARIALI (SPESE OBBLIGATORIE)	0	3.154.147.857	576.802.645	2.577.345.212	3.154.147.857	0			
	CP	-1.998.382.000	90.001.618.000	83.052.159.668	94.995.452	83.147.155.420	6.854.462.580			
	CS	1.155.766.000	93.155.766.000	83.628.962.613	2.672.340.864	83.628.962.613	9.526.803.387			
	T									
2499	RS CONTRIBUTIVI PREVIDENZIALI ED ASSISTENZIALI SUGLI STIPENDI, RETRIBUZIONI E ALTRI ASSEGNI FISSI AL PERSONALE, COMPRESI QUELLI A CARICO DEL PERSONALE STESSO (SPESE OBBLIGATORIE)	0	>>	>>	>>	>>	>>			
	CP	28.000.000.000	28.711.000.000	28.701.198.671	0	28.701.198.671	9.801.329			
	CS	28.000.000.000	28.711.000.000	28.701.198.671	0	28.701.198.671	9.801.329			
	T									
2500	RS RITENUTE ERARIALI SUGLI STIPENDI, RETRIBUZIONI E ALTRI ASSEGNI FISSI AL PERSONALE, COMPRESI QUELLE RELATIVE AL CONGUAGLIO FISCALE (SPESE OBBLIGATORIE)	0	>>	>>	>>	>>	>>			
	CP	21.400.000.000	20.500.000.000	17.567.979.571	0	17.567.979.571	2.932.020.429			
	CS	21.400.000.000	20.500.000.000	17.567.979.571	0	17.567.979.571	2.932.020.429			
	T									
2502	RS COMPENSI PER LAVORO STRAORDINARIO AL PERSONALE	0	865.778.050	559.336.456	174.136.738	733.473.194	132.304.856			
	CP	>>	2.482.000.000	2.103.644.874	355.358.869	2.459.035.743	22.966.257			
	CS	250.000.000	3.112.000.000	2.662.981.330	529.525.607	2.662.981.330	449.018.670			
	T									
2503	RS INDENNITA' E RIMBORSO SPESE DI TRASPORTO PER MISSIONI NEL TERRITORIO NAZIONALE	0	690.556.812	603.084.187	44.628.550	647.712.737	42.844.075			
	CP	9.500.000.000	9.500.000.000	7.971.535.463	469.081.452	8.440.616.915	1.059.385.085			
	CS	9.500.000.000	9.790.000.000	8.574.617.650	513.710.002	8.574.617.650	1.215.382.350			
	T									

2502: DELLA SOMMA DELLA COLONNA G SONO PERENTE AGLI EFFETTI AMMINISTRATIVI L. 111856

XI LEGISLATURA — DISEGNI DI LEGGE E RELAZIONI — DOCUMENTI

1992	MINISTERO DEL LAVORO E DELLA PREVIDENZA SOCIALE			SPESA			CONSUNTIVO PER CAPITOLI		
	UNITA' 1	CONSENSUA INIZIALE	VARIAZIONI	CONSISTENZA DEFINITIVA	SOMME PAGATE	SOMME RIMASTE DA PAGARE	TOTALE	ECONOMIE O MAGGIORI SPESE	
PERSONALE	(A)	(B)	(C=A+B)	(D)	(E)	F=0+E	G=C-F G=F-C		
	(H)	(I)	L=R+I	(M)	(N)	O=M+N	P=L-O P=O-L		
DENOMINAZIONE	(Q)	(R)	S=Q+R	(T)	(U)	(V)	V=S-T V=T-S		
					RESIDUI 31 DIC. Z=U-N				
2504	INDENNITA' E RIMBORSO SPESE DI TRASPORTO PER TRASFERIMENTI	RS 36.976.938 CP 150.000.000 CS 150.000.000 T 21.000.000	0 0 0	36.976.938 150.000.000 171.000.000	35.319.764 150.842.147 166.161.911	87.675 18.453.770 18.541.445	35.407.439 149.255.917 166.161.911	1.569.499 704.083 4.838.089	
2506	SOMME DA EROGARE PER L'ATTUAZIONE DEI PROGETTI SOCIALMENTE UTILI PREVISTI DALLA LEGGE 1 GIUGNO 1977, N. 285 E SUCCESSIVE MODIFICAZIONI ED INTEGRAZIONI, CONCERNENTE PROVVEDIMENTI PER L'OCCUPAZIONE GIOVANILE	RS >> CP >> CS >> T 0	0 0 0	>> >> >>	>> >> >>	>> >> >>	>> >> >>	>> >> >>	
2507	COMPENSI INCENTIVANTI LA PRODUTTIVITA' (SPESE OBBLIGATORIE)	RS 156.981.840 CP 445.000.000 CS 490.000.000 T 70.943.596.000	0 200.000.000 271.000.000	156.981.840 645.000.000 761.000.000	62.845.276 469.492.325 532.337.601	34.330.607 96.514.178 130.944.785	97.175.883 556.106.503 532.337.601	59.805.957 78.893.497 228.662.399	
	TOTALE UNITA'	RS 127.150.921.721 CP 652.049.500.000 CS 669.114.500.000 T 70.943.596.000	0 70.943.596.000 151.074.673.000	127.150.921.721 722.993.096.000 820.189.173.000	80.618.658.374 595.409.648.130 676.028.306.504	42.869.201.998 85.557.154.516 128.426.356.514	123.487.860.372 680.966.802.646 676.028.306.504	3.663.061.349 42.026.293.354 144.160.866.496	

XI LEGISLATURA — DISEGNI DI LEGGE E RELAZIONI — DOCUMENTI

1992		MINISTERO DEL LAVORO E DELLA PREVIDENZA SOCIALE			SPESA			CONSUNTIVO PER CAPITOLI		
UNITA' 2	CONSENSENZA INIZIALE	VARIAZIONI	CONSENSENZA DEFINITIVA	SOMME PAGATE	SOMME RIMASTE DA PAGARE	TOTALE	ECONOMIE O MAGGIORI SPESE			
ALTR	(A)	(B)	C+A+B	(D)	(E)	F+D+E	G=C-F G=F-C			
RESIDUI 1 GEN.	(H)	(I)	L=H+I	(K)	(N)	O=H+N	P=L-O P=O-L			
PREV. COMP.ZA	(Q)	(R)	S=Q+R	(T)	RESIDUI 31 DIC. Z=E+H	(U)	V=S-T V=T-S			
AUTORIZ. CASSA										
N										
U										
M.										
1091	DI MISSIONE ED IL RIMBORSO SPESE DI TRASPORTO AI MEMBRI ESTRANEI AL MINISTERO	RS 50.000.000 CP >> CS >> T	0 0 10.000.000	50.000.000 >> 10.000.000	8.098.380 >> 8.098.380	41.899.620 >> 8.098.380	2.000 >> 1.901.620			
1093	SPESE PER IL FUNZIONAMENTO -COMPRESI I GETTONI DI PRESENZA, I COMPENSI AI COMPONENTI E LE INDEMNITA' DI MISSIONE ED IL RIMBORSO SPESE DI TRASPORTO AI MEMBRI ESTRANEI AL MINISTERO- DI CONSIGLI, COMITATI E COMMISSIONI	RS 408.557.602 CP 539.351.000 CS 559.351.000 T	0 958.000 958.000	408.557.602 540.309.000 540.309.000	89.809.602 90.359.089 180.168.691	124.646.030 170.934.385 295.580.415	194.101.970 279.015.526 360.140.309			
1094	SPESE PER ACCERTAMENTI SANITARI (SPESE OBBLIGATORIE)	RS 121.200 CP >> CS >> T	0 0 122.000	121.200 >> 122.000	121.200 >> 121.200	0 >> 121.200	0 >> 800			
1095	SPESE PER CURE, RICOVERI E PROTESI (SPESE OBBLIGATORIE)	RS 2.445.470 CP 3.000.000 CS 3.000.000 T	0 13.000.000 15.446.000	2.445.470 16.000.000 18.446.000	1.633.600 1.633.600 3.267.200	178.270 14.291.725 14.469.995	633.600 74.675 15.178.800			
1096	FITTO DI LOCALI ED ONERI ACCESSORI	RS 3.036.222.760 CP 6.000.000.000 CS 6.000.000.000 T	0 1.250.000.000 3.250.000.000	3.036.222.760 7.250.000.000 9.250.000.000	2.879.943.715 5.166.920.715 8.046.864.430	13.212.175 2.083.079.285 2.096.291.660	145.066.870 0 1.203.135.570			
1093:	DELLA SOMMA DELLA COLONNA G SONO PERENTE AGLI EFFETTI AMMINISTRATIVI									
1095:	DELLA SOMMA DELLA COLONNA G E' PERENTE AGLI EFFETTI AMMIN.									
1096:	DELLA SOMMA DELLA COLONNA G									

SONO PERENTE AGLI EFFETTI AMMINISTRATIVI L. 143066850

XI LEGISLATURA — DISEGNI DI LEGGE E RELAZIONI — DOCUMENTI

1992	MINISTERO DEL LAVORO E DELLA PREVIDENZA SOCIALE		S P E S A			C O N S U M T I V O P E R C A P I T O L I		
	UNITA' 2	CONSENSIENZA INIZIALE	VARIAZIONI	CONSENSIENZA DEFINITIVA	SOMME PAGATE	SOMME RIMASTE DA PAGARE	TOTALE	ECONOMIE O MAGGIORI SPESE
N U M.	DEMINIAZIONE	(A) RESIDUI 1 GEN. (H) PREV. COMP.ZA (Q) AUTORIZ. CASSA	(B) (I) (R)	C=A+B L=H+I S=Q+R	(D) (M) (T)	(E) (N) RESIDUI 31 DIC. Z=E+N	F=D+E O=H+N (I)	G=C-F G=F-C P=L-O P=O-L V=S-T V=T-S
1097	MANUTENZIONE, RIPARAZIONE ED ADATTAMENTO DI LOCALI E DEI RELATIVI IMPIANTI	RS 360.470.480 CP 450.000.000 CS 450.000.000 T	0 230.000.000	360.470.480 950.000.000 660.000.000	369.094.105 133.514.785 462.608.860	9.430.075 283.212.740 292.642.815	358.524.180 416.727.495 482.608.866	1.966.300 33.272.505 197.391.140
1098	SPESE POSTALI E TELEGRAFICHE	RS 331.714.985 CP 450.000.000 CS 450.000.000 T	0 331.715.008	331.714.985 950.000.000 781.715.000	198.884.210 120.352.950 319.237.160	132.830.145 329.647.850 462.477.195	331.714.355 450.000.000 319.237.160	650 0 462.477.840
1099	MANUTENZIONE, NOLEGGIO ED ESERCIZIO DI MEZZI DI TRASPORTO	RS 41.268.215 CP 98.881.000 CS 98.881.000 T	0 0 0	41.268.215 98.881.000 98.881.000	40.212.715 38.060.030 78.272.745	1.055.500 12.627.730 13.683.230	41.268.215 50.687.760 78.272.745	0 48.195.240 20.608.255
1100	FUNZIONAMENTO E MANUTENZIONE DELLA BIBLIOTECA - ACQUISTO DI LIBRI, RIVISTE, STORNALI ED ALTRE PUBBLICAZIONI	RS 16.936.895 CP 25.000.000 CS 25.000.000 T	0 16.937.000	16.936.895 25.000.000 41.937.000	14.517.045 4.523.740 19.040.785	2.247.850 20.111.220 22.359.070	16.764.895 24.634.960 19.040.785	172.000 365.040 22.896.215
1101	COMPENSI PER TRADUZIONI ED INTERPRETI	RS 20.419.830 CP 17.978.000 CS 17.978.000 T	0 18.440.000	20.419.830 17.978.000 36.418.000	19.790.120 11.320.515 31.110.635	624.910 6.125.855 6.750.765	20.415.030 17.446.370 31.110.635	4.800 531.630 5.507.365
1102	SPESE PER STUDI, INCHIESTE, RILEVAZIONI IN MATERIA DI LAVORO E PREVIDENZA SOCIALE E PER LE RELATIVE PUBBLICAZIONI. SPESE PER L'ACQUISTO DELLE PUBBLICAZIONI SPECIALI DA INVIARE, ANCHE SU RICHIESTA, A GOVERNI ED	RS 514.527.750 CP 350.000.000 CS 350.000.000 T	0 186.215.000 276.215.000	514.527.750 350.000.000 626.215.000	309.345.750 236.215.000 545.600.750	63.413.000 35.000.000 98.413.000	372.798.750 271.215.000 545.600.750	141.729.000 265.000.000 80.614.250
1097:	DELLA SOMMA DELLA COLONNA G							
	SOMM PERENTE AGLI EFFETTI AMMINISTRATIVI							
	L. 1946060							
1100:	LA SOMMA DELLA COLONNA G E'							
	PERENTA AGLI EFFETTI AMMIN.							
1102:	LA SOMMA DELLA COLONNA G E'							
	PERENTA AGLI EFFETTI AMMIN.							

XI LEGISLATURA — DISEGNI DI LEGGE E RELAZIONI — DOCUMENTI

1992		MINISTERO DEL LAVORO E DELLA PREVIDENZA SOCIALE			SPESA			CONSUNTIVO PER CAPITOLI			7	
UNITA' 2	ALTRA	CONSENSIENZA INIZIALE	VARIAZIONI	CONSENSIENZA DEFINITIVA	SOMME PAGATE	SOMME RIMASTE DA PAGARE	TOTALE	ECONOMIE O MAGGIORI SPESE				
RS	RESIDUI I GEN. (A)	(B)	C=A+B	(C)	(E)				G=C-F			
CP	PREV. COMP.ZA (H)	(I)	L=H+I	(M)	(N)				P=L-O			
CS	AUTORIZ. CASSA (Q)	(R)	S=Q+R	(T)	(I)				V=S-T			
T					RESIDUI 31 DIC. Z=H-N				V=T-S			
DENOMINAZIONE												
AUTORITA' DI PAESI ESTERI, NONCHE' SPESE PER LA REDAZIONE DELLA RIVISTA "RASSEGNA DEL LAVORO" E PER LA PUBBLICAZIONE DEL BOLLETTINO "STATISTICHE DEL LAVORO"												
1103	SPESE PER L'ORGANIZZAZIONE E L'ATTUAZIONE DI CORSI, CONFERENZE E SEMINARI CONCERNENTI LA FORMAZIONE, L'AGGIORNAMENTO ED IL PERFEZIONAMENTO DEL PERSONALE, NONCHE' SPESE PER LA PARTECIPAZIONE A CORSI ORGANIZZATI DA ENTI, ISTITUTI E AMMINISTRAZIONI VARIE	RS 319.799.620 CP 629.243.000 CS 629.243.000 T 0	0 0 0	319.799.620 629.243.000 629.243.000	288.253.885 139.899.680 428.153.565	26.804.135 14.496.540 41.300.675	315.058.020 154.396.220 428.153.565	4.741.600 474.846.780 201.089.435				
1104	SPESE CASUALI	RS 881.410 CP 300.000 CS 300.000 T 882.000	0 0 0	881.410 300.000 1.182.000	432.185 0 432.185	449.225 0 449.225	881.410 0 432.185	0 300.000 749.815				
1105	SPESE DI CARTA, STAMPA, CARTA BOLLATA, REGISTRAZIONE E VARIE, INERENTI AI CONTRATTI STIPULATI DALL'AMMINISTRAZIONE (SPESE OBBLIGATORIE)	RS >> CP 300.000 CS 300.000 T >>	0 0 0	>> 300.000 300.000	>> 0 0	>> 0 0	>> 0 0	>> 300.000 300.000				
1106	SPESE DI FUNZIONAMENTO DEL CENTRO ELABORAZIONE DATI: INSTALLAZIONI E ATTREZZAGGI, LOCAZIONE, ACQUISTO E MANUTENZIONE DELLE APPARECCHIATURE CENTRALI E PERIFERICHE DEL SISTEMA INFORMATIVO, PROGETTAZIONE, ANALISI E PROGRAMMAZIONE DELLE PROCEDURE, REGISTRAZIONE MAGNETICA DEI DATI, RETE TELEFONICA PER TRASMISSIONE DATI E	RS 4.737.568.200 CP 9.000.000.000 CS 9.000.000.000 T -1.000.000.000	0 -1.000.000.000 -1.000.000.000	4.737.568.200 8.000.000.000 8.000.000.000	2.408.934.845 15.021.785 2.423.956.630	2.278.851.030 6.302.253.406 8.581.104.636	4.687.865.875 6.317.275.391 2.423.956.630	49.702.325 1.682.724.609 5.576.043.370				
1103:	DELLA SOMMA DELLA COLONNA G SONO PERENITE AGLI EFFETTI AMMINISTRATIVI											
L.	2370000											
1106:	DELLA SOMMA DELLA COLONNA G SONO PERENITE AGLI EFFETTI AMMINISTRATIVI											
L.	13804000											

XI LEGISLATURA — DISEGNI DI LEGGE E RELAZIONI — DOCUMENTI

1992		MINISTERO DEL LAVORO E DELLA PREVIDENZA SOCIALE			S P E S A			C O N S U M T I V O P E R C A P I T O L I		
UNITA' 2	CONSENSIENZA INIZIALE	VARIAZIONI	CONSENSIENZA DEFINITIVA	SOMME PAGATE	SOMME RIMASTE DA PAGARE	TOTALE	ECONOMIE O MAGGIORI SPESE			
ALTRE	RESIDUI 1 GEN. (A)	(B)	C=A+B	(D)	(E)	F=D+E	G=C-F G=F-C			
DENOMINAZIONE	PREV. COMP. ZA (H)	(I)	L=H+I	(M)	(N)	O=H+N	P=L-O P=O-L			
	AUTORIZ. CASSA (G)	(R)	S=G+R	(T)		(T)	V=S-T V=T-S			
	T				RESIDUI 31 DIC. Z=E+N					
1107	RS CP CS T	44.610.100 179.784.000 179.784.000	0 -79.784.000 -55.173.000	44.610.100 100.000.000 144.611.000	44.609.500 15.500.100 60.109.400	0 60.689.900 60.689.900	800 23.810.000 84.501.600			
1109	RS CP CS T	>> >> >>	0 0 0	>> >> >>	>> >> >>	>> >> >>	>> >> >>			
1110	RS CP CS T	>> >> >>	0 0 0	>> >> >>	>> >> >>	>> >> >>	>> >> >>			
1113	RS CP CS T	15.453.700.615 12.500.000.000 12.500.000.000	0 -50.419.000 4.969.581.000	15.453.700.615 12.449.581.000 17.469.581.000	5.074.255.170 1.165.237.893 6.237.493.063	10.193.211.845 8.483.580.280 18.676.792.125	186.253.600 2.822.762.827 11.232.087.937			
1113-	DELLA SOMMA DELLA COLONNA G SONO PERENIE AGLI EFFETTI AMMINISTRATIVI L. 140927970									

XI LEGISLATURA — DISEGNI DI LEGGE E RELAZIONI — DOCUMENTI

1992		MINISTERO DEL LAVORO E DELLA PREVIDENZA SOCIALE			SPESA			CONSUNTIVO PER CAPITOLI		
N U M.	DENOMINAZIONE	CONSISTENZA INIZIALE	VARIAZIONI	CONSISTENZA DEFINITIVA	SOMME PAGATE	SOMME RIMASTE DA PAGARE	TOTALE	ECONOMIE O MAGGIORI SPESE		
		(A) RESIDUI I GEN. (H)	(B) (I)	C=A+B L=H+I	(D) (M)	(E) (N)	F=D+E O=M+N	G=C-F G=F-C P=L-O P=O-L V=S-T V=F-S		
		(RS) (CP) (CS) (T)	(RS) (CP) (CS) (T)	(RS) (CP) (CS) (T)	(RS) (CP) (CS) (T)	(RS) (CP) (CS) (T)	(RS) (CP) (CS) (T)	(RS) (CP) (CS) (T)		
1114	SPESE DI PUBBLICITA'	>> >> >>	0 0 0	>> >> >>	>> >> >>	>> >> >>	>> >> >>	>> >> >>		
1115	SPESE TELEFONICHE	9.063.460 30.000.000 30.000.000	0 0 9.000.000	9.063.460 30.000.000 39.000.000	9.063.460 12.139.580 21.203.040	0 3.781.345 3.781.345	9.063.460 15.920.925 21.203.040	0 14.079.075 17.796.960		
1117	SPESE PER IL FUNZIONAMENTO DELLE AGENZIE PER L'IMPIEGO, NONCHE' SPESE PER IL FITTO ED ONERI ACCESSORI DELLE RELATIVE SEDI	4.048.032.315 30.563.212.000 30.563.212.000	0 13.500.000.000 11.700.000.000	4.048.032.315 44.063.212.000 42.265.212.000	1.550.210.372 23.051.048.955 25.201.859.307	2.137.361.361 2.550.347.769 4.687.689.130	3.687.551.733 26.201.996.704 25.201.859.307	360.480.582 17.861.215.296 17.061.352.693		
	CATEGORIA V - TRASFERIMENTI	318.581.535 150.000.000 150.000.000	0 1.503.964.000 1.585.114.000	318.581.535 1.453.964.000 1.735.114.000	299.694.265 524.711.205 824.405.470	11.801.870 885.868.741 897.650.611	311.496.135 1.410.559.946 824.405.470	7.085.400 43.404.054 910.708.530		
1171	PROVVIDENZE A FAVORE DEL PERSONALE IN SERVIZIO, DI QUELLO CESSATO DAL SERVIZIO E DELLE LORO FAMIGLIE	12.150.000 42.000.000 42.000.000	0 0 12.150.000	12.150.000 42.000.000 54.150.000	11.149.200 0 11.149.200	1.000.000 11.150.000 12.150.000	12.149.200 11.150.000 11.149.200	800 30.850.000 43.000.800		
1117:	DELLA SOMMA DELLA COLONNA B SONO PERENITE AGLI EFFETTI AMMINISTRATIVI									
	L. 28652577									

XI LEGISLATURA — DISEGNI DI LEGGE E RELAZIONI — DOCUMENTI

1992		MINISTERO DEL LAVORO E DELLA PREVIDENZA SOCIALE			S P E S A			C O N S U N T I V O P E R C A P I T O L I		
UNITA' 2	CONSENSI INIZIALE	VARIAZIONI	CONSISTENZA DEFINITIVA	SOMME PAGATE	SOMME RIMASTE DA PAGARE	TOTALE	ECONOMIE O MAGGIORI SPESE			
RS ALTR	(A) RESIDUI I GEN.	(B) VARIAZIONI	C=A+B	(D) SOMME PAGATE	(E) SOMME RIMASTE DA PAGARE	F=D+E	G=C-F G=F-C			
CP	(H) PREV. COMP.ZA	(I) VARIAZIONI	L=H+I	(N) SOMME PAGATE	(N) SOMME RIMASTE DA PAGARE	O=H+N	P=L-O P=O-L			
CS	(G) AUTORIZ. CASSA	(R) VARIAZIONI	S=Q+R	(T) SOMME PAGATE	(T) SOMME RIMASTE DA PAGARE	(T) TOTALE	V=S-T V=T-S			
T					RESIDUI 31 DIC. Z=E+N					
1172	RS CP CS T	301.431.555 100.000.000 100.000.000	0 303.964.000 567.964.000	301.431.555 403.964.000 667.964.000	283.545.865 24.711.205 308.257.070	10.801.870 374.698.741 385.500.611	7.083.800 4.554.054 359.706.930			
1173	RS CP CS T	5.000.000 8.000.000 8.000.000	0 5.000.000 5.000.000	5.000.000 8.000.000 13.000.000	4.999.200 0 4.999.200	0 0 0	800 8.000.800 8.000.800			
1174	RS CP CS T	>>> >>> >>>	0 500.000.000 500.000.000	>>> 500.000.000 500.000.000	>>> 0 0	>>> 500.000.000 500.000.000	>>> 0 0			
1175	RS CP CS T	>>> >>> >>>	0 500.000.000 500.000.000	>>> 500.000.000 500.000.000	>>> 500.000.000 500.000.000	>>> 0 0	>>> 0 0			

1172: DELLA SOMMA DELLA COLONNA G
SONO PERENTE AGLI EFFETTI AMMINISTRATIVI
L. 3553200

XI LEGISLATURA — DISEGNI DI LEGGE E RELAZIONI — DOCUMENTI

1992	MINISTERO DEL LAVORO E DELLA PREVIDENZA SOCIALE			S P E S A			C O N S U M T I V O P E R C A P I T O L I		
	UNITA' 2	CONSENSIENZA INIZIALE	VARIAZIONI	CONSENSIENZA DEFINITIVA	SOMME PAGATE	SOMME RIMASTE DA PAGARE	TOTALE	ECONOMIE O MAGGIORI SPESE	
	RESIDUI I. GEN. (A)	(B)	C=A+B	(E)	(F)	(G)			
	PREV. COMP.ZA (H)	(I)	L=H+I	(M)	(N)	(O)			
	AUTORIZ. CASSA (Q)	(R)	S=Q+R	(T)	(U)	(V)			
					RESIDUI 31 DIC. Z=E+U				
N U M.	CATEGORIA IX - SOMME NON ATTRIBUIBILI	RS 91.907.595	0	91.907.595	88.055.870	3.485.060	91.540.930	366.465	
		CP 50.000.000	138.000.000	188.000.000	81.472.255	102.669.860	189.142.115	3.857.885	
		CS 50.000.000	216.000.000	266.000.000	169.528.125	106.154.920	169.528.125	96.471.875	
	T								
1191	SPESE PER LTTI, ARBITRAGGI, RISARCIMENTI ED ACCESSORI	RS 91.907.595	0	91.907.595	88.055.870	3.485.060	91.540.930	366.465	
		CP 50.000.000	138.000.000	188.000.000	81.472.255	102.669.860	189.142.115	3.857.885	
		CS 50.000.000	216.000.000	266.000.000	169.528.125	106.154.920	169.528.125	96.471.875	
	T								
1551	RUBRICA 2 - UFFICI DEL LAVORO E DELLA MASSIMA OCCUPAZIONE E CENTRI DI EMIGRAZIONE	RS 8.168.135.955	0	8.168.135.955	5.125.495.113	1.721.837.445	6.886.952.558	1.321.203.397	
		CP 19.447.459.000	1.552.561.000	21.000.000.000	13.481.337.103	6.491.550.087	19.972.867.190	1.027.132.810	
		CS 19.447.459.000	5.178.215.000	24.625.672.000	18.606.832.216	8.212.967.532	18.606.832.216	6.018.839.784	
	T								
1552	CATEGORIA IV - ACQUISTO DI BENI E SERVIZI	RS 8.155.885.955	0	8.155.885.955	5.113.550.713	1.721.837.445	6.834.856.158	1.321.047.797	
		CP 19.599.459.000	1.552.561.000	20.952.000.000	13.481.337.103	6.471.180.067	19.952.517.190	999.482.810	
		CS 19.599.459.000	5.165.963.000	24.565.422.000	18.594.887.816	8.192.467.532	18.594.887.816	5.970.534.184	
	T								
1553	FITTO DI LOCALI ED ONERI ACCESSORI	RS 5.233.055.050	0	5.233.055.050	2.787.172.090	1.418.827.775	4.205.499.865	1.027.555.185	
		CP 11.000.000.000	1.000.000.000	12.000.000.000	7.888.261.719	3.900.385.921	11.788.647.640	211.552.360	
		CS 11.000.000.000	2.233.000.000	13.233.000.000	10.675.433.809	5.318.713.696	10.675.433.809	2.557.566.191	
	T								
1554	MANUTENZIONE, RIPARAZIONE ED ADATTAMENTO DI LOCALI E DEI RELATIVI IMPIANTI	RS 398.604.915	0	398.604.915	349.549.760	13.398.825	362.948.585	35.656.330	
		CP 650.000.000	0	650.000.000	274.099.572	121.793.840	395.893.412	254.106.588	
		CS 650.000.000	348.600.000	998.600.000	623.649.332	135.192.665	623.649.332	374.350.668	
	T								
1552:	LA SOMMA DELLA COLONNA G E' PERENTA AGLI EFFETTI AMMIN.								

XI LEGISLATURA — DISEGNI DI LEGGE E RELAZIONI — DOCUMENTI

1992	MINISTERO DEL LAVORO E DELLA PREVIDENZA SOCIALE			SPESA				CONSUNTIVO PER CAPITOLI			
	UNITA' 2	CONSENSIENZA INIZIALE	VARIAZIONI	CONSENSIENZA DEFINITIVA	SOMME PAGATE	SOMME RIMASTE DA PAGARE	TOTALE	ECONOMIE O MAGGIORI SPESE			
	RESIDUI I. GEN. (A)	PREV. COMP. ZA (H)	AUTORIZ. CASSA (Q)	(B)	(C=A+B)	(E)	F=D+E	G=C-F G=F-C			
	RS	CP	CS	(I)	(M)	(N)	O=M+N	P=L-O P=O-L			
				(R)	(T)	RESIDUI 31 DIC. Z=H	(T)	V=S-T V=T-S			
N U V R.											
1533	SPESA PER ACCERTAMENTI SANITARI (SPESE OBBLIGATORIE)	1.421.185 >> >>	0 2.000.000 3.422.000	1.421.185 2.000.000 3.422.000	1.311.985 527.965 1.839.950	209.200 236.615 345.815	1.421.185 764.580 1.839.950	0 1.255.420 1.582.050			
1534	SPESE POSTALI E TELEGRAFICHE	479.086.644 1.900.000.000 1.900.000.000	0 0 459.000.000	479.086.644 1.900.000.000 2.359.000.000	454.541.806 1.211.485.553 1.665.997.359	16.752.386 530.330.280 547.082.666	471.294.192 1.741.785.833 1.665.997.359	7.792.452 156.214.167 693.002.641			
1535	MANUTENZIONE, NOLEGGIO ED ESERCIZIO DI MEZZI DI TRASPORTO	39.613.645 449.459.000 449.459.000	0 -49.459.000 -50.459.000	39.613.645 400.000.000 419.000.000	36.403.610 186.801.945 223.202.955	2.347.435 35.940.692 36.288.127	38.749.045 220.742.037 223.202.955	864.600 179.257.963 195.797.045			
1536	SPESE DI UFFICIO	1.712.934.151 4.000.000.000 4.000.000.000	0 500.000.000 1.812.000.000	1.712.934.151 4.500.000.000 5.812.000.000	1.207.795.466 2.928.762.044 4.136.557.510	261.157.280 1.526.842.539 1.787.999.819	1.468.952.746 4.455.604.583 4.136.557.510	283.981.405 44.595.417 1.675.442.490			
1537	SPESE TELEFONICHE	291.170.365 1.400.000.000 1.400.000.000	0 100.000.000 341.000.000	291.170.365 1.500.000.000 1.741.000.000	276.777.996 991.428.905 1.268.206.901	9.194.544 357.850.200 366.844.744	285.972.540 1.349.079.105 1.268.206.901	5.197.825 150.920.895 472.793.099			
	CATEGORIA V - TRASFERIMENTI	12.250.000 48.000.000 48.000.000	0 0 12.250.000	12.250.000 48.000.000 60.250.000	11.944.400 11.944.400	150.000 20.350.000 20.500.000	12.094.400 20.350.000 11.944.400	155.600 27.650.000 46.305.600			
1535:	LA SOMMA DELLA COLONNA G E I										
1536:	PERBENTIA AGLI EFFETTI AMMIN. DELLA SOMMA DELLA COLONNA G										
	SONO PERBENTIA AGLI EFFETTI AMMINISTRATIVI										
	L. 239082680										

XI LEGISLATURA — DISEGNI DI LEGGE E RELAZIONI — DOCUMENTI

1992 N U N.	MINISTERO DEL LAVORO E DELLA PREVIDENZA SOCIALE			S P E S A			C O N S U N T I V O P E R C A P I T O L I		
	UNITA' 2 ALTRE	CONSENSIENZA INIZIALE	VARIAZIONI	CONSENSIENZA DEFINITIVA	SOMME PAGATE	SOMME RIMASTE DA PAGARE	TOTALE	ECONOMIE O MAGGIORI SPESE	
	RS RESIDUI I GEN. (A)	(B)	(C=A+B)	(D)	(E)	F=D+E	G=C-F G=F-C		
	CP PREV. COMP.ZA (R)	(I)	L=H+I	(M)	(N)	O=M+N	P=L-O P=O-L		
	CS AUTORIZZ. CASSA (Q)	(R)	S=Q+R	(T)	(U)	(V)	V=S-T V=T-S		
	T				RESIDUI SI DIC. Z=E+H				
1571	PROVVIDENZE A FAVORE DEL PERSONALE IN SERVIZIO, DI QUELLO CESSATO DAL SERVIZIO E DELLE LORO FAMIGLIE	RS 12.250.000 CP 48.000.000 CS 48.000.000 T	0 0 12.250.000	12.250.000 48.000.000 60.250.000	11.944.400 0 11.944.400	150.000 20.550.000 20.500.000	12.094.400 20.550.000 11.944.400	155.600 27.650.000 48.345.600	
	RUBRICA 3 - SEZIONI CIRCOSCRIZIONALI PER L'IMPIEGO, SEZIONI CIRCOSCRIZIONALI PER IL COLLOCAMENTO IN AGRICOLTURA, SEZIONI DECENTRATE E RECAPITI	RS 4.147.338.825 CP 13.340.000.000 CS 13.340.000.000 T	0 1.907.000.000 4.365.616.000	4.147.338.825 15.247.000.000 17.705.616.000	3.349.084.949 10.490.947.502 13.839.732.451	473.788.487 3.635.611.631 4.109.400.118	3.822.873.436 14.126.259.133 13.839.732.451	324.465.389 1.120.740.867 3.865.883.549	
	CATEGORIA IV - ACQUISTO DI BENI E SERVIZI	RS 4.113.173.625 CP 13.250.000.000 CS 13.250.000.000 T	0 1.907.000.000 4.331.450.000	4.113.173.625 15.157.000.000 17.581.450.000	3.515.179.349 10.487.947.502 13.802.826.851	473.528.887 3.630.961.631 4.104.490.518	3.788.706.236 14.118.609.133 13.802.826.851	324.465.389 1.038.390.867 3.778.623.149	
2021	MANUTENZIONE, RIPARAZIONE ED ADATTAMENTO DI LOCALI E DEI RELATIVI IMPIANTI	RS 199.493.590 CP 900.000.000 CS 900.000.000 T	0 -100.000.000 -1.000.000	199.493.590 800.000.000 899.000.000	158.280.655 382.937.105 541.217.760	27.619.040 245.174.890 272.793.930	185.899.695 628.111.995 541.217.760	13.593.895 171.888.005 357.782.240	
2022	SPESE PER ACCERTAMENTI SANITARI (SPESE OBBLIGATORIE I)	RS 1.449.025 CP >> CS >> T	0 2.000.000 3.450.000	1.449.025 2.000.000 3.450.000	1.060.515 488.300 1.548.815	138.710 824.375 963.085	1.199.225 1.312.675 1.548.815	249.800 687.325 1.901.185	
2023	SPESE POSTALI E TELEGRAFICHE	RS 13.987.640 CP 400.000.000 CS 400.000.000 T	0 0 3.000.000	13.987.640 400.000.000 403.000.000	9.843.145 170.394.090 180.237.235	2.536.395 7.908.870 10.445.265	12.379.590 178.502.960 180.237.235	1.608.100 221.697.040 222.762.765	
2031:	LA SOMMA DELLA COLONNA G E' PERENTA AGLI EFFETTI AMMIN.								
2032:	LA SOMMA DELLA COLONNA G E' PERENTA AGLI EFFETTI AMMIN.								

XI LEGISLATURA — DISEGNI DI LEGGE E RELAZIONI — DOCUMENTI

1992		MINISTERO DEL LAVORO E DELLA PREVIDENZA SOCIALE			SPESA			CONSUNTIVO PER CAPITOLI			ECONOMIE O MAGGIORI SPESE	
UNITA' 2	ALTRE	CONSENSIENZA INIZIALE	VARIAZIONI	CONSENSIENZA DEFINITIVA	SOMME PAGATE	SOMME RIMASTE DA PAGARE	TOTALE					
RS	CP	RESIDUI I GEN. (A)	(B)	C=A+B	(D)	(E)	F=D+E	G=C-F	H=F-C			
CP		PREV. COMP. ZA (H)	(I)	L=H+I	(K)	(N)	O=N+K	P=L-O	Q=L-L			
CS		AUTORIZ. CASSA (Q)	(R)	S=Q+R	(T)		(U)	V=S-T	W=T-S			
T						RESIDUI 31 DIC. Z+E+N						
2034	SPESE DI UFFICIO	RS CP CS T	2.476.489.104 0 500.000.000 2.400.000.000	2.476.489.104 8.500.000.000 10.400.000.000	1.928.023.780 6.672.445.713 8.600.469.493	318.484.287 1.543.759.455 1.862.243.742	2.246.508.067 8.216.205.168 8.600.469.493	229.981.037 285.794.852 1.799.530.507				
2035	FITTO DI LOCALI ED ONERI ACCESSORI	RS CP CS T	867.079.296 0 1.395.000.000 1.395.000.000	867.079.296 2.755.000.000 2.822.000.000	699.047.644 1.418.142.079 2.117.189.723	99.366.015 1.240.436.226 1.339.796.241	798.407.659 2.658.578.305 2.117.189.723	68.671.637 96.421.695 704.810.277				
2036	SPESE TELEFONICHE	RS CP CS T	554.674.979 0 200.000.000 554.000.000	554.674.979 2.700.000.000 3.054.000.000	518.923.610 1.843.240.215 2.362.163.825	25.390.440 592.857.815 618.248.255	544.314.050 2.436.098.030 2.362.163.825	10.360.920 263.901.970 691.856.175				
CATEGORIA V - TRASFERIMENTI		RS CP CS T	34.165.200 0 90.000.000 34.166.000	34.165.200 90.000.000 124.166.000	33.905.600 3.000.000 36.905.600	259.600 4.650.000 4.909.600	34.165.200 7.650.000 36.905.600	0 82.550.000 87.260.400				
2071	PROVIDENZE A FAVORE DEL PERSONALE IN SERVIZIO, DI QUELLO CESSATO DAL SERVIZIO E DELLE LORO FAMIGLIE	RS CP CS T	3.923.909.459 0 15.221.510.000 15.221.510.000	3.923.909.459 16.754.443.000 17.603.392.000	3.237.811.067 11.996.083.490 15.233.894.557	638.111.127 4.073.565.360 4.711.676.487	3.875.922.194 16.069.648.850 15.233.894.557	47.987.265 664.794.150 2.369.497.463				
2034:	DELLA SOMMA DELLA COLONNA G SONO PERENTE AGLI EFFETTI AMMINISTRATIVI L. 228532662											

XI LEGISLATURA — DISEGNI DI LEGGE E RELAZIONI — DOCUMENTI

1992	MINISTERO DEL LAVORO E DELLA PREVIDENZA SOCIALE		S P E S A			C O N S U N T I V O P E R C A P I T O L I			ECONOMIE O MAGGIORI SPESE
	UNITA' 2	CONSENSUA INIZIALE	VARIAZIONI	CONSENSUA DEFINITIVA	SOMME PAGATE	SOMME RIMASTE DA PAGARE	TOTALE		
	ALTR E	RS RESIDUI 1 GEN. (A)	IB)	C=H+B	(D)	(E)	F=D+E	G=C-F G=F-C	
		CP PREV. COMP.ZA (H)	II)	L=H+I	(H)	(N)	O=H+N	P=L-O P=Q-L	
	DENOMINAZIONE	CS AUTORIZ. CASSA (I)	IR)	S=Q+R	(T)	(T)	(T)	V=S-T V=T-S	
		T		RESIDUI 31 DIC. Z=E+H					
2536	SPESE DI UFFICIO	RS 445.281.127 CP 3.000.000.000 CS 3.000.000.000 T	0 -129.500.000 395.000.000	445.281.127 2.870.500.000 3.395.000.000	372.662.862 2.627.052.244 2.999.715.086	62.270.990 254.433.255 296.704.245	454.933.852 2.861.485.499 2.999.715.086	10.347.295 9.014.501 395.284.914	
2537	SPESE PER ACCERTAMENTI SANITARI (SPESE OBBLIGATORIE)	RS 1.248.515 CP >> CS >> T	0 2.000.000 3.249.000	1.248.515 24.000.000 3.249.000	1.248.515 314.870 1.563.385	0 598.250 598.250	1.248.515 913.120 1.563.385	0 1.086.880 1.685.615	
2538	SPESE CONNESSE ALL'ACCERTAMENTO DELLE VIOLAZIONI PUNIBILI CON SANZIONI AMMINISTRATIVE (SPESE OBBLIGATORIE)	RS 2.369.050 CP 179.784.000 CS 179.784.000 T	0 300.000.000 300.000.000	2.369.050 479.784.000 479.784.000	53.200 380.872.400 380.925.600	615.950 0 615.950	669.150 380.872.400 380.925.600	1.699.900 98.911.600 98.858.400	
2539	SPESE TELEFONICHE	RS 103.902.495 CP 1.000.000.000 CS 1.000.000.000 T	0 100.000.000 103.000.000	103.902.495 1.100.000.000 1.103.000.000	100.873.145 807.254.785 908.127.930	2.427.000 160.365.065 162.792.065	103.300.145 967.619.850 908.127.930	602.350 132.580.150 194.872.070	
	CATEGORIA V - TRASFERIMENTI	RS 9.200.000 CP 48.000.000 CS 48.000.000 T	0 0 9.200.000	9.200.000 48.000.000 57.200.000	9.200.000 0 9.200.000	0 7.500.000 7.500.000	9.200.000 7.500.000 9.200.000	0 40.500.000 48.000.000	
2571	PROVIDENZE A FAVORE DEL PERSONALE IN SERVIZIO, DI QUELLO CESSATO DAL SERVIZIO E DELLE LORO FAMIGLIE	RS 9.200.000 CP 48.000.000 CS 48.000.000 T	0 0 9.200.000	9.200.000 48.000.000 57.200.000	9.200.000 0 9.200.000	0 7.500.000 7.500.000	9.200.000 7.500.000 9.200.000	0 40.500.000 48.000.000	

XI LEGISLATURA — DISEGNI DI LEGGE E RELAZIONI — DOCUMENTI

1992		MINISTERO DEL LAVORO E DELLA PREVIDENZA SOCIALE			SPESA			CONSUNTIVO PER CAPITOLI			ECONOMIE O MAGGIORI SPESE	
UNITA' 2	CONSENSIENZA INIZIALE	VARIAZIONI	CONSENSIENZA DEFINITIVA	SOMME PAGATE	SOMME RIMASTE DA PAGARE	TOTALE						
ALTR E	RESIDUI I GEN. (A)	(B)	C=A+B	(D)	(E)	F=D+E					B-C-F G-F-C	
	PREV. COMP.ZA (H)	(I)	L=H+I	(N)	(N)	O=M+N					P=L-O P=O-L	
DENOMINAZIONE	AUTORIZ. CASSA (G)	(R)	S=Q+R	(T)	RESIDUI 31 DIC. Z=E+N						V=S-T Y=T-S	
RUBRICA 5 - RAPPORTI DI LAVORO	16.861.458	0	16.861.458	5.055.161	3.544.220	8.599.381					8.262.077	
	17.978.000	379.000	18.357.000	785.586	9.948.763	10.734.349					7.622.651	
	17.978.000	379.000	18.357.000	5.840.747	13.492.983	5.840.747					12.516.253	
CATEGORIA IV - ACQUISTO DI BENI E SERVIZI	16.861.458	0	16.861.458	5.055.161	3.544.220	8.599.381					8.262.077	
	17.978.000	379.000	18.357.000	785.586	9.948.763	10.734.349					7.622.651	
	17.978.000	379.000	18.357.000	5.840.747	13.492.983	5.840.747					12.516.253	
SOSI SPESE PER IL FUNZIONAMENTO - COMPRESI I GETTONI DI PRESENZA ED I COMPENSI AI COMPONENTI E LE INDENNITA' DI MISSIONE ED IL RIMBORSO SPESE DI TRASPORTO A MEMBRI ESTRANEI ALL'AMMINISTRAZIONE DEL LAVORO E DELLA PREVIDENZA SOCIALE - DELLE COMMISSIONI PER LA TUTELA DEL LAVORO A DOMICILIO, PER LA TUTELA DEL RAPPORTO DI LAVORO DOMESTICO E PER LA DISCIPLINA DEL LAVORO DI FACCHINASSIO	16.861.458	0	16.861.458	5.055.161	3.544.220	8.599.381					8.262.077	
	17.978.000	379.000	18.357.000	785.586	9.948.763	10.734.349					7.622.651	
	17.978.000	379.000	18.357.000	5.840.747	13.492.983	5.840.747					12.516.253	
RUBRICA 6 - PREVIDENZA ED ASSISTENZA	224.995.845	0	224.995.845	158.715.100	66.280.745	224.995.845					0	
	450.000.000	150.000.000	600.000.000	597.537.155	2.462.845	600.000.000					0	
	450.000.000	150.000.000	600.000.000	756.252.255	68.743.590	756.252.255					+156.252.255	
CATEGORIA IV - ACQUISTO DI BENI E SERVIZI	224.995.845	0	224.995.845	158.715.100	66.280.745	224.995.845					0	
	450.000.000	150.000.000	600.000.000	597.537.155	2.462.845	600.000.000					0	
	450.000.000	150.000.000	600.000.000	756.252.255	68.743.590	756.252.255					+156.252.255	

SOSI: DELLA SOMMA DELLA COLONNA G SONO PERENITE AGLI EFFETTI AMMINISTRATIVI L. 82/0357

XI LEGISLATURA — DISEGNI DI LEGGE E RELAZIONI — DOCUMENTI

1992		MINISTERO DEL LAVORO E DELLA PREVIDENZA SOCIALE			S P E S A			CONSUNTIVO PER CAPITOLI		
N U M.	UNITA' 2 ALTRE	CONSISTENZA INIZIALE			VARIAZIONI	CONSISTENZA DEFINITIVA	SOMME PAGATE	SOMME RIMASTE DA PAGARE	TOTALE	ECONOMIE O MAGGIORI SPESE
		RS RESIDUI 1 GEN. (A)	CP PREV. COMP.ZA (H)	CS AUTORIZ. CASSA (Q)						
DENOMINAZIONE		(R)	(I)	(R)	(S=Q+R)	(T)	Z=E+H	(T)		
3553	SPESE PER LE INCHIESTE SUGLI INFORTUNI OCCORSI ALLE PERSONE ASSICURATE CONTRO GLI INFORTUNI SUL LAVORO E LE MALATTIE PROFESSIONALI (SPESE OBBLIGATORIE)	RS 224.995.845 CP 450.000.000 CS 450.000.000 T 0	150.000.000 150.000.000	0	224.995.845 600.000.000 600.000.000	158.715.100 597.557.155 756.252.255	66.280.745 2.462.845 68.743.590	224.995.845 600.000.000 756.252.255	0 0 +156.252.255	
	RUBRICA 7 - COOPERAZIONE	RS 12.591.711.545 CP 14.272.247.000 CS 14.272.247.000 T 0	18.631.666.000 18.631.666.000	0	12.591.711.545 32.903.913.000 32.903.913.000	7.591.402.680 329.748.475 7.721.151.155	3.616.835.475 15.314.087.430 18.930.922.905	11.008.238.155 15.643.835.905 7.721.151.155	1.383.473.590 17.260.077.095 25.182.761.845	
	CATEGORIA IV - ACQUISTO DI BENI E SERVIZI	RS 12.591.711.545 CP 14.272.247.000 CS 14.272.247.000 T 0	18.631.666.000 18.631.666.000	0	12.591.711.545 32.903.913.000 32.903.913.000	7.591.402.680 329.748.475 7.721.151.155	3.616.835.475 15.314.087.430 18.930.922.905	11.008.238.155 15.643.835.905 7.721.151.155	1.383.473.590 17.260.077.095 25.182.761.845	
4031	SPESE, COMPRESSE QUELLE DI FUNZIONAMENTO DELLE COMMISSIONI PROVINCIALI, PER L'ESERCIZIO DELLA VIGILANZA SULLE COOPERATIVE E LORO CONSORZI E CONGRUE CONNESSE ALL'ATTUAZIONE DELLE LEGGI IN MATERIA DI COOPERAZIONE	RS 9.065.445 CP 80.903.000 CS 80.903.000 T 0	0 0 0	0	9.065.445 80.903.000 80.903.000	7.679.570 49.078.570 56.757.940	1.385.875 15.182.765 16.568.640	9.065.445 64.261.135 56.757.940	0 16.641.865 24.145.060	
4032	SPESE PER INIZIATIVE INTESE A FAVORIRE LO SVILUPPO DELLA COOPERAZIONE E LA DIFFUSIONE DEI PRINCIPI COOPERATIVI, ANCHE ATTRAVERSO CORSI PER COOPERATORI, NONCHE' PER LA QUALIFICAZIONE DEI DIRIGENTI DI COOPERATIVE E IL PAGAMENTO DI COMPENSI E DIRITTI DI AUTORE PER PUBBLICAZIONI EDITE DAL MINISTERO A SCOPO DI DIVULGAZIONE DEL MOVIMENTO COOPERATIVO	RS 12.582.646.100 CP 14.191.344.000 CS 14.191.344.000 T 0	280.675.000 280.675.000	0	12.582.646.100 14.472.019.000 14.472.019.000	7.383.723.110 280.670.105 7.664.393.215	3.615.449.600 10.702.250.000 14.317.699.600	10.999.172.710 10.982.920.105 7.664.393.215	1.383.473.590 3.489.098.895 6.807.625.785	
3553:	DELLA SOMMA DELLA COLONNA V COSTITUISCONO UNA ECCEDEZZA DA SANARE LEGISLATIVAMENTE									
4032:	DELLA SOMMA DELLA COLONNA G SONO PERENTE AGLI EFFETTI AMMINISTRATIVI									

L. 156252255
L. 1183482030

XI LEGISLATURA — DISEGNI DI LEGGE E RELAZIONI — DOCUMENTI

1992		MINISTERO DEL LAVORO E DELLA PREVIDENZA SOCIALE			S P E S A			C O N S U M T I V O P E R C A P I T O L I			7
UNITA' 2	CONSENSIENZA INIZIALE	VARIAZIONI	CONSENSIENZA DEFINITIVA	SOMME PAGATE	SOMME RIMASTE DA PAGARE	TOTALE	ECONOMIE O MAGGIORI SPESE				
ALTR E	RESIDUI I BENI (A I)	(B)	C=A+B	(D)	(E)	F=D+E	G=C-F G=F-C				
	PREV. COMP.ZA (H)	(I)	L=H+I	(N)	(N)	O=M+N	P=L-Q P=O-L				
	AUTORIZ. CASSA (R)	(R)	S=Q+R	(T)	(T)	(T)	V=S-T V=T-S				
					RESIDUI 31 DIC. Z=E+N						
4033	SPESE RELATIVE ALLA VIGILANZA SULLE SOCIETA' COOPERATIVE E I LORO CONSORZI NONCHE' SUGLI ENTI MUTUALISTICI DI CUI ALL'ARTICOLO 2512 DEL CODICE CIVILE E SPESE AD ESSA CONNEXE; SPESE PER NOTIFICA E RISCOSSIONE DEI CONTRIBUTI; FORMAZIONE DEL PERSONALE PER L'ESECUZIONE DELLA VIGILANZA (NUOVA ISTITUZIONE)	>>> >>> >>>	>>> 16.396.991.000 16.396.991.000	0 16.396.991.000 0	>>> 0 0	>>> 4.596.654.665 4.596.654.665	>>> 11.800.336.335 16.396.991.000				
4034	SPESE RELATIVE ALLA TENUTA DELL'ALBO NAZIONALE DELLE SOCIETA' COOPERATIVE EDILIZIE DI ABITAZIONI E DEI LORO CONSORZI NONCHE' SPESE PER IL FUNZIONAMENTO DEL RELATIVO COMITATO E DELL'UFFICIO PER L'AMMINISTRAZIONE DEL COMITATO STESSO, IVI COMPRESI QUELLE PER LA RETRIBUZIONE DEL PERSONALE ASSUNTO CON CONTRATTO DI DIRITTO PRIVATO A TEMPO DETERMINATO (NUOVA ISTITUZIONE)	>>> >>> >>>	>>> 1.954.000.000 1.954.000.000	0 1.954.000.000 0	>>> 0 0	>>> 0 0	>>> 1.954.000.000 1.954.000.000				
	RUBRICA 8 - SERVIZI PER L'IMPIEGO	5.448.752.828 5.219.116.000 5.219.116.000	5.448.752.828 5.150.099.000 7.019.099.000	0 -69.017.000 1.799.983.000	5.448.752.828 5.081.082.000 6.818.999.000	1.353.652.465 3.365.208.740 4.698.861.205	4.943.370.393 4.367.760.867 2.406.828.945				
	CATEGORIA IV - ACQUISTO DI BENI E SERVIZI	5.448.752.828 5.219.116.000 5.219.116.000	5.448.752.828 5.150.099.000 7.019.099.000	0 -69.017.000 1.799.983.000	5.448.752.828 5.081.082.000 6.818.999.000	1.353.652.465 3.365.208.740 4.698.861.205	4.943.370.393 4.367.760.867 2.406.828.945				

XI LEGISLATURA — DISEGNI DI LEGGE E RELAZIONI — DOCUMENTI

1992		MINISTERO DEL LAVORO E DELLA PREVIDENZA SOCIALE			S P E S A			C O N S U M T I V O P E R C A P I T O L I		
UNITA' 2		CONSTENENZA INIZIALE	VARIAZIONI	CONSTENENZA DEFINITIVA	SOMME PAGATE	SOMME RIMASTE DA PAGARE	TOTALE	ECONOMIE O MAGGIORI SPESE		
ALTRE		(A I)	(B I)	C=A+B	(D I)	(E I)	F=D+E	G=C-F G=F-C		
DENOMINAZIONE		(H I)	(I I)	L=H+I	(M I)	(N I)	O=H+N	P=L-O P=D-L		
		(R I)	(R I)	S=R+R	(T I)	RESIDUI 31 DIC. Z=E+N	(T I)	V=S-T V=T-S		
4551	SPESE PER IL FUNZIONAMENTO - COMPRESI I GETTONI DI PRESENZA ED I COMPENSI AI COMPONENTI E LE INDENNITA' DI MISSIONE ED IL RIMBORSO DELLE SPESE DI TRASPORTO AI MEMBRI ESTRANEI ALL'AMMINISTRAZIONE DEL LAVORO E DELLA PREVIDENZA SOCIALE - DELLE COMMISSIONI PER L'AVVIAMENTO AL LAVORO E L'ASSISTENZA AI LAVORATORI INVOLONTARIAMENTE DISOCCUPATI	>> 2.695.000 2.695.000	0 0 0	>> 2.695.000 2.695.000	>> 0 0	>> 0 0	>> 0 0	>> 2.695.000 2.695.000		
4552	SPESE PER IL FUNZIONAMENTO DELLE COMMISSIONI PROVINCIALI PER IL COLLOCAMENTO OBBLIGATORIO	1.607.500 2.697.000 2.697.000	0 10.000 10.000	1.607.500 2.707.000 2.707.000	1.144.751 28.610 1.173.361	304.439 1.745.185 2.049.624	1.449.190 1.773.795 1.173.361	158.310 933.205 1.533.639		
4553	SPESE PER IL RECLUTAMENTO E L'AVVIAMENTO DEI LAVORATORI ITALIANI E DELLE LORO FAMIGLIE, NONCHE' DEGLI STRANIERI ASSIMILATI, MIGRANTI SIA ALL'INTERNO CHE ALL'ESTERO E PER LA EROGAZIONE DELLE PROVVIDENZE, NON AFFERENTI ALLA FORMAZIONE PROFESSIONALE, DI CUI AI REGOLAMENTI DEL FONDO SOCIALE EUROPEO NN. 2396, 2397 E 2398 APPROVATI DAL CONSIGLIO DEI MINISTRI CEE L'8 NOVEMBRE 1971 E SUCCESSIVE MODIFICHE ED INTEGRAZIONI	252.346.470 359.567.000 359.567.000	0 0 0	252.346.470 359.567.000 359.567.000	56.142.270 195.435.845 253.576.115	79.019.065 148.093.960 227.113.025	137.161.335 343.527.805 253.576.115	115.185.135 16.039.195 105.990.885		
4555	RESCRIZIONE DI RESIDUI PASSIVI PERENTI RELATIVI A: SPESE PER IL FUNZIONAMENTO - COMPRESI I GETTONI DI PRESENZA E I COMPENSI AI COMPONENTI, LE INDENNITA' DI MISSIONE ED IL RIMBORSO DELLE SPESE DI TRASPORTO AI	>> >> >>	0 107.000 107.000	>> 107.000 107.000	>> 0 0	>> 106.920 106.920	>> 106.920 0	>> 80 107.000		
4552:	DELLA SOMMA DELLA COLONNA G SONO PERENTE AGLI EFFETTI AMMINISTRATIVI L. 148590									
4553:	DELLA SOMMA DELLA COLONNA G SONO PERENTE AGLI EFFETTI AMMINISTRATIVI L. 29008415									

XI LEGISLATURA — DISEGNI DI LEGGE E RELAZIONI — DOCUMENTI

1992	MINISTERO DEL LAVORO E DELLA PREVIDENZA SOCIALE		SPESA			CONSUNTIVO PER CAPITOLI			T
	UNITA' 2	CONSISTENZA INIZIALE	VARIAZIONI	CONSISTENZA DEFINITIVA	SOMME PAGATE	SOMME RIMASTE DA PAGARE	TOTALE	ECONOMIE O MAGGIORI SPESE	
	ALTRE	RS RESIDUI 1 GEN. (A I)	(B)	C=A+B	(O)	(E)	F=D+E	G=C+F G=F-C	
		CP PREV. COMP.ZA (H)	(I I)	L=H+I	(M)	(N)	O=M+N	P=L-O P=O-L	
	DEMINICAZIONE	CS AUTORIZ. CASSA (Q)	(R)	S=Q+R	(T)		(I)	V=S-T V=T-S	
		T				RESIDUI 31 DIC. Z=H+N			
4536	MEMBRI ESTRANEI ALL'AMMINISTRAZIONE DEL LAVORO E DELLA PREVIDENZA SOCIALE NONCHE' 'INDENNITA' FOREFATTARIA ALLE AZIENDE - DELLE COMMISSIONI ISTITUITE, AI SENSI DEGLI ARTICOLI 16 TER E 16 QUATER DELLA LEGGE 1 GIUGNO 1977, N.285, COME MODIFICATI DALLA LEGGE 4 AGOSTO 1978, N. 479, PRESSO GLI UFFICI PROVINCIALI DEL LAVORO E DELLA MASSIMA OCCUPAZIONE PER L'ACCERTAMENTO DELLA QUALIFICA PROFESSIONALE DEI GIOVANI CHE HANNO STIPULATO CONTRATTI DI FORMAZIONE O HANNO FREQUENTATO CORSI O CICLI FORMATIVI. (NUOVA ISTITUZIONE)	RS 4.572.771.858 CP 4.135.023.000 ES 4.135.023.000	0 0 1.800.000.000	4.572.771.858 4.135.023.000 5.935.023.000	3.189.556.807 699.143.372 3.888.700.179	1.059.322.561 2.766.401.275 3.825.723.836	4.248.879.368 3.465.544.647 3.888.700.179	323.892.490 669.478.353 2.046.322.821	
4537	SPESE PER IL FUNZIONAMENTO - COMPRESI I GETTONI DI PRESENZA, I COMPENSI AI COMPONENTI E LE INDENNITA' DI MISSIONE ED IL RIMBORSO SPESE DI TRASPORTO AI MEMBRI ESTRANEI AL MINISTERO DEL LAVORO - DELLA COMMISSIONE CENTRALE PER L'IMPIEGO E DELLE COMMISSIONI REGIONALI, PROVINCIALI E CIRCOSCRIZIONALI PER L'IMPIEGO	RS 622.027.000 CP 719.134.000 ES 719.134.000	0 -69.134.000 -134.000	622.027.000 650.000.000 719.000.000	360.874.100 107.946.300 468.820.400	195.006.400 448.861.400 643.867.800	555.880.500 556.807.700 468.820.400	66.146.500 93.192.300 250.179.600	
4536	DELLA SOMMA DELLA COLONNA G SONO PERENITE AGLI EFFETTI AMMINISTRATIVI								
4537	DELLA SOMMA DELLA COLONNA G E' PERENITA AGLI EFFETTI AMMIN.								

XI LEGISLATURA — DISEGNI DI LEGGE E RELAZIONI — DOCUMENTI

1992		MINISTERO DEL LAVORO E DELLA PREVIDENZA SOCIALE			SPESA			CONSUNTIVO PER CAPITOLI		
N	U	M.	UNITA' 2	CONSIENZA INIZIALE	VARIAZIONI	CONSISTENZA DEFINITIVA	SOMME PAGATE	SOMME RIMASTE DA PAGARE	TOTALE	ECONOMIE O MAGGIORI SPESE
			ALTRE	(A)	(B)	C=A+B	(D)	(E)	F=D+E	G=F-F
				(H)	(I)	L=H+I	(M)	(N)	O=M+N	P=L-O
			DENOMINAZIONE	(Q)	(R)	S=Q+R	(T)	RESIDUI 31 DIC. Z=E+N	(U)	V=S-T
										V=F-S
4600			RUBRICA 10 - OSSERVATORIO DEL MERCATO DEL LAVORO	1.250.878.815	0	1.250.878.815	830.848.570	416.730.265	1.247.578.815	3.300.000
				2.262.999.000	97.544.000	2.360.543.000	475.705.000	757.518.500	1.233.223.500	1.127.519.700
				2.262.999.000	448.206.000	2.711.205.000	1.306.553.570	1.174.248.545	1.306.553.570	1.404.651.430
			CATEGORIA IV - ACQUISTO DI BENI E SERVIZI	1.250.878.815	0	1.250.878.815	830.848.570	416.730.265	1.247.578.815	3.300.000
				2.262.999.000	97.544.000	2.360.543.000	475.705.000	757.518.500	1.233.223.500	1.127.519.700
				2.262.999.000	448.206.000	2.711.205.000	1.306.553.570	1.174.248.545	1.306.553.570	1.404.651.430
			SPESE PER IL FUNZIONAMENTO DELL'OSSERVATORIO DEL MERCATO DEL LAVORO	>>	0	>>	>>	>>	>>	>>
				100.000.000	0	100.000.000	0	0	0	100.000.000
				100.000.000	0	100.000.000	0	0	0	100.000.000
4601			SPESE PER LA DIFFUSIONE DELLE INFORMAZIONI SUL MERCATO DEL LAVORO, PER LA REALIZZAZIONE DEL RAPPORTO ANNUALE SULLA MANODOPERA PER LA RACCOLTA DI INFORMAZIONI SULL'OCCUPAZIONE	2.284.740	0	2.284.740	2.284.740	0	2.284.740	0
				179.784.000	-29.784.000	150.000.000	0	0	0	150.000.000
				179.784.000	-27.499.000	152.285.000	2.284.740	0	2.284.740	150.000.260
4602			SPESE PER STUDI, RICERCHE DI INTERESSE PER L'OSSERVATORIO DEL LAVORO E PER IL COLLEGAMENTO CON SISTEMI INFORMATIVI NAZIONALI ED INTERNAZIONALI	1.098.594.075	0	1.098.594.075	823.646.825	271.647.250	1.095.294.075	3.300.000
				1.348.377.000	127.328.000	1.475.705.000	475.705.000	757.518.300	1.233.223.300	242.481.700
				1.348.377.000	475.705.000	1.824.082.000	1.299.351.825	1.029.165.550	1.299.551.825	524.750.175
4603			SPESE PER IL FUNZIONAMENTO - COMPRESI I GETTONI DI PRESENZA, I COMPENSI AI COMPONENTI E LE INDENNITA' DI MISSIONE ED IL RIMBORSO SPESE DI TRASPORTO AI MEMBRI ESTRANEI AL MINISTERO - DELLA COMMISSIONE TECNICA	150.000.000	0	150.000.000	4.917.005	145.082.995	150.000.000	0
				134.838.000	0	134.838.000	0	0	0	134.838.000
				134.838.000	0	134.838.000	4.917.005	145.082.995	4.917.005	129.920.995

XI LEGISLATURA — DISEGNI DI LEGGE E RELAZIONI — DOCUMENTI

1992		MINISTERO DEL LAVORO E DELLA PREVIDENZA SOCIALE			S P E S A			C O N S U M T I V O P E R C A P I T O L I		
UNITA' 3	CONSENSUA INIZIALE	VARIAZIONI	CONSENSUA DEFINITIVA	SOMME PAGATE	SOMME RIMASTE DA PAGARE	TOTALE	ECONOMIE O MAGGIORI SPESE			
PERSONALE	RS RESIDUI I GEN. (A)	(B)	C=A+B	(D)	(E)	F=D+E	G=C-F G=F-C			
	CP PREV. COMP.ZA (H)	(I)	L=H+I	(M)	(N)	O=M+N	P=L-O P=O-L			
DENOMINAZIONE	CS AUTORIZ. CASSA (Q)	(R)	S=Q+R	(T)	(U)	(V)	V=S-T V=T-S			
N U M.	T				RESIDUI 31 DIC. Z=E+H					
RUBRICA 4 - ISPETTORATO DEL LAVORO	RS	>>	>>	>>	>>	>>	>>	>>	>>	>>
	CP	9.210.000.000	1.094.000.000	10.304.000.000	10.180.264.385	10.190.856.385	113.143.615			
	T	9.210.000.000	1.094.000.000	10.304.000.000	10.180.264.385	10.180.264.385	123.755.615			
CATEGORIA II - PERSONALE IN ATTIVITA' DI SERVIZIO	RS	>>	>>	>>	>>	>>	>>	>>	>>	>>
	CP	9.210.000.000	1.094.000.000	10.304.000.000	10.180.264.385	10.190.856.385	113.143.615			
	T	9.210.000.000	1.094.000.000	10.304.000.000	10.180.264.385	10.180.264.385	123.755.615			
2509 STIPENDI, RETRIBUZIONI ED ALTRI ASSEGNI FISSI AL PERSONALE DELL'ARMA DEI CARABINIERI CHE PRESTA SERVIZIO NELL'INTERESSE DELL'ISPETTORATO DEL LAVORO AL NETTO DELLE RITENUTE PREVIDENZIALI, ASSISTENZIALI ED FRATERIALI (SPESE OBBLIGATORIE I)	RS	>>	>>	>>	>>	>>	>>	>>	>>	>>
	CP	6.100.000.000	900.000.000	7.000.000.000	6.911.745.925	6.911.745.925	68.254.075			
	T	6.100.000.000	900.000.000	7.000.000.000	6.911.745.925	6.911.745.925	88.254.075			
2510 CONTRIBUTI PREVIDENZIALI ED ASSISTENZIALI SUGLI STIPENDI, RETRIBUZIONI E ALTRI ASSEGNI FISSI AL PERSONALE DELL'ARMA DEI CARABINIERI CHE PRESTA SERVIZIO NELL'INTERESSE DELL'ISPETTORATO DEL LAVORO, COMPRESI QUELLI A CARICO DEGLI STESSI (SPESE OBBLIGATORIE I)	RS	>>	>>	>>	>>	>>	>>	>>	>>	>>
	CP	1.660.000.000		1.660.000.000	1.628.841.000	1.659.433.000	20.567.000			
	T	1.660.000.000		1.660.000.000	1.628.841.000	1.628.841.000	31.159.000			

XI LEGISLATURA — DISEGNI DI LEGGE E RELAZIONI — DOCUMENTI

1992		MINISTERO DEL LAVORO E DELLA PREVIDENZA SOCIALE			SPESA			CONSUNTIVO PER CAPITOLI		
UNITA' 3	PERSONALE	CONSIENZA INIZIALE	VARIAZIONI	CONSIENZA DEFINITIVA	SOMME PAGATE	SOMME RIMASTE DA PAGARE	TOTALE	ECONOMIE O MAGGIORI SPESE		
RS	CP	RESIDUI I GEN. (A)	(B)	C=A+B	(D)	(E)	F=D+E	G=C-F G-F-C		
CP	CS	PREY. COMP.ZA (H)	(I)	L=H+I	(H)	(N)	O=R+N	P=L-O P=O-L		
CS	T	AUTORIZ. CASSA (R)	(R)	S=R+R	(T)		I T I	V=S-T V=T-S		
					RESIDUI 31 DIC. Z-E+H					
Z511		>>		>>	>>	>>	>>	>>		
	RS	1.450.000.000	0	1.450.000.000	1.639.677.460	0	1.639.677.460	4.322.540		
	CP	1.450.000.000	194.000.000	1.644.000.000	1.639.677.460	0	1.639.677.460	4.322.540		
	CS									
	T									
		>>		>>	>>	>>	>>	>>		
	RS	9.210.000.000	0	9.210.000.000	10.180.264.385	10.592.000	10.190.856.385	113.143.615		
	CP	9.210.000.000	1.094.000.000	10.304.000.000	10.180.264.385	10.592.000	10.180.264.385	123.735.615		
	CS									
	T									
		TOTALE UNITA'								

XI LEGISLATURA — DISEGNI DI LEGGE E RELAZIONI — DOCUMENTI

1992	MINISTERO DEL LAVORO E DELLA PREVIDENZA SOCIALE		S P E S A				C O N S U M T I V O P E R C A P I T O L I			
	UN N. M.	DENOMINAZIONE	CONSENSIENZA INIZIALE (A)	VARIAZIONI (B)	CONSENSIENZA DEFINITIVA (C=A+B)	SOMME PAGATE (D)	SOMME RIMASTE DA PAGARE (E)	TOTALE (F=D+E)	ECONOMIE O MAGGIORI SPESE (G=C-F, H=F-C)	
	5	SORAVI CONTRIBUTIVI	RS RESIDUI I GEN. (A)	(B)	C=A+B	(D)	(E)	F=D+E	G=C-F H=F-C	
			CP PREV. COMP.ZA (H)	(I)	L=H+I	(M)	(N)	O=H+N	P=L-O Q=O-L	
			CS AUTORIZ. CASSA (Q)	(R)	S=Q+R	(T)	(U)	(V)	V=S-T W=U-S	
			T				RESIDUI 31 DIC. Z=E+H			
		RUBRICA 6 - PREVIDENZA ED ASSISTENZA	RS 286.429.792.195	0	286.429.792.195	286.429.792.195	0	286.429.792.195	0	
			CP 7.596.700.000.000	72.643.096.000	7.669.343.096.000	7.482.961.957.465	186.381.134.300	7.669.343.091.765	4.235	
			CS 7.696.700.000.000	72.693.754.000	7.769.393.754.000	7.769.391.749.660	186.381.134.300	7.769.391.749.660	4.340	
		T								
		CATEGORIA V - TRASFERIMENTI	RS 286.429.792.195	0	286.429.792.195	286.429.792.195	0	286.429.792.195	0	
			CP 7.596.700.000.000	72.643.096.000	7.669.343.096.000	7.482.961.957.465	186.381.134.300	7.669.343.091.765	4.235	
			CS 7.696.700.000.000	72.693.754.000	7.769.393.754.000	7.769.391.749.660	186.381.134.300	7.769.391.749.660	4.340	
		T								
		3658 SOMMA DA EROGARE PER LO SORAVIO DEGLI ONERI RELATIVI ALL'ASSISTENZA SANITARIA CONCESSO ALLE IMPRESE OPERANTI NELLE PROVINCE DI TRIESTE E GORIZIA	RS >>	>>	>>	>>	>>	>>	>>	
			CP >>	19.363.871.000	19.363.871.000	19.363.870.965	0	19.363.870.965	35	
			CS >>	19.363.871.000	19.363.871.000	19.363.870.965	0	19.363.870.965	35	
		T								
		3666 ONERI DERIVANTI DA PROVVIDENZE E DA SORAVI CONTRIBUTIVI CONCESSI A SEGUITO DI CALAMITA' VARIE	RS >>	>>	>>	>>	>>	>>	>>	
			CP 100.000.000.000	22.420.190.000	122.420.190.000	122.420.187.845	0	122.420.187.845	2.155	
			CS 100.000.000.000	22.420.190.000	122.420.190.000	122.420.187.845	0	122.420.187.845	2.155	
		T								
		3667 ONERI DERIVANTI DA SORAVI CONTRIBUTIVI CONCESSI A FAVORE DI PARTICOLARI SETTORI PRODUTTIVI	RS 48.657.895	0	48.657.895	48.657.895	0	48.657.895	0	
			CP 448.000.000.000	7.358.469.000	455.358.469.000	455.358.467.705	0	455.358.467.705	1.295	
			CS 448.000.000.000	7.367.127.000	455.367.127.000	455.367.125.600	0	455.367.125.600	1.490	
		T								
		3668 ONERI DERIVANTI DA SORAVI CONTRIBUTIVI CONCESSI A FAVORE DELLE IMPRESE OPERANTI IN PARTICOLARI TERRITORI	RS 286.381.134.300	0	286.381.134.300	286.381.134.300	0	286.381.134.300	0	
			CP 6.748.700.000.000	23.520.566.000	6.772.220.566.000	6.585.859.450.950	186.381.134.300	6.772.220.565.250	750	
			CS 6.848.700.000.000	23.520.566.000	6.872.220.566.000	6.872.220.565.250	186.381.134.300	6.872.220.565.250	750	
		T								

XI LEGISLATURA — DISEGNI DI LEGGE E RELAZIONI — DOCUMENTI

1992		MINISTERO DEL LAVORO E DELLA PREVIDENZA SOCIALE				S P E S A			CONSUNTIVO PER CAPITOLI						
N U M.	UNITA' 7 PRESTAZIONI SOCIALI	CONSISTENZA INIZIALE		VARIAZIONI		CONSISTENZA DEFINITIVA		SOMME PAGATE		SOMME RIMASTE DA PAGARE		TOTALE		ECONOMIE O MAGGIORI SPESE	
		RS RESIDUI 1 GEN. (A)	CP PREV. COMP.ZA (H)	(B)	(I)	(C=A+B)	(J)	(K+I)	(D)	(E)	(F=D+E)	G=C-F G=F-C			
DENOMINAZIONE		AUTORIZZ. CASSA (Q)		(R)	(S=Q+R)	(T)	RESIDUI 31 DIC. Z=E+H								
	RUBRICA 6 - PREVIDENZA ED ASSISTENZA	RS 4.807.460.000.000	>>	0	>>	4.817.450.694.000	>>	0	>>	0	>>	4.817.450.692.765	>>	1.235	
		CP 4.807.460.000.000		9.990.694.000		4.817.450.694.000		0		0		4.817.450.692.765		1.235	
		CS 4.807.460.000.000		9.990.694.000		4.817.450.694.000		0		0		4.817.450.692.765		1.235	
	CATEGORIA V - TRASFERIMENTI	RS 4.807.460.000.000	>>	0	>>	4.817.450.694.000	>>	0	>>	0	>>	4.817.450.692.765	>>	1.235	
		CP 4.807.460.000.000		9.990.694.000		4.817.450.694.000		0		0		4.817.450.692.765		1.235	
		CS 4.807.460.000.000		9.990.694.000		4.817.450.694.000		0		0		4.817.450.692.765		1.235	
5665	ONERI PER PRESTAZIONI SOCIALI A TOTALE CARICO DELLO STATO	RS 4.807.460.000.000	>>	0	>>	4.817.450.694.000	>>	0	>>	0	>>	4.817.450.692.765	>>	1.235	
		CP 4.807.460.000.000		9.990.694.000		4.817.450.694.000		0		0		4.817.450.692.765		1.235	
		CS 4.807.460.000.000		9.990.694.000		4.817.450.694.000		0		0		4.817.450.692.765		1.235	
	TOTALE UNITA'	RS 4.807.460.000.000	>>	0	>>	4.817.450.694.000	>>	0	>>	0	>>	4.817.450.692.765	>>	1.235	
		CP 4.807.460.000.000		9.990.694.000		4.817.450.694.000		0		0		4.817.450.692.765		1.235	
		CS 4.807.460.000.000		9.990.694.000		4.817.450.694.000		0		0		4.817.450.692.765		1.235	

XI LEGISLATURA — DISEGNI DI LEGGE E RELAZIONI — DOCUMENTI

1992		MINISTERO DEL LAVORO E DELLA PREVIDENZA SOCIALE			S P E S A			C O N S U M T I V O P E R C A P I T O L I		
UNITA' 9	CONSENSIENZA INIZIALE	VARIAZIONI	CONSISTENZA DEFINITIVA	SOMME PAGATE	SOMME RIMASTE DA PAGARE	TOTALE	ECONOMIE O MAGGIORI SPESE			
RS	RESIDUI I GEN. (A)	(B)	C=A+B	(D)	(E)	F=D+E	G=C-F G=F-C			
CP	PREV. COMP.ZA (H)	(I)	L=H+I	(M)	(N)	O=M+N	P=L-O P=O-L			
CS	AUTORIZ. CASSA (G)	(R)	S=Q+R	(T)		(U)	V=S-T V=T-S			
T					RESIDUI 31 DIC. Z=E+N					
FISCALIZZAZIONE CONTRIBUTI MALATTIA	RS	284.400.000.000	0	284.400.000.000	266.049.341.315	18.350.658.685	0	284.400.000.000		
	CP	>>	2.008.586.681.000	2.008.586.681.000	1.808.586.680.420	200.000.000.000	580	2.008.586.680.420		
	CS	264.000.000.000	2.028.986.681.000	2.292.986.681.000	2.074.636.021.735	218.350.658.685	218.350.659.265	2.074.636.021.735		
RUBRICA 6 - PREVIDENZA ED ASSISTENZA	RS	284.400.000.000	0	284.400.000.000	266.049.341.315	18.350.658.685	0	284.400.000.000		
	CP	>>	2.008.586.681.000	2.008.586.681.000	1.808.586.680.420	200.000.000.000	580	2.008.586.680.420		
	CS	264.000.000.000	2.028.986.681.000	2.292.986.681.000	2.074.636.021.735	218.350.658.685	218.350.659.265	2.074.636.021.735		
CATEGORIA V - TRASFERIMENTI	RS	284.400.000.000	0	284.400.000.000	266.049.341.315	18.350.658.685	0	284.400.000.000		
	CP	>>	2.008.586.681.000	2.008.586.681.000	1.808.586.680.420	200.000.000.000	580	2.008.586.680.420		
	CS	264.000.000.000	2.028.986.681.000	2.292.986.681.000	2.074.636.021.735	218.350.658.685	218.350.659.265	2.074.636.021.735		
3614 ONERI INERENTI ALLA FISCALIZZAZIONE DEI CONTRIBUTI DI MALATTIA	RS	284.400.000.000	0	284.400.000.000	266.049.341.315	18.350.658.685	0	284.400.000.000		
	CP	>>	2.008.586.681.000	2.008.586.681.000	1.808.586.680.420	200.000.000.000	580	2.008.586.680.420		
	CS	264.000.000.000	2.028.986.681.000	2.292.986.681.000	2.074.636.021.735	218.350.658.685	218.350.659.265	2.074.636.021.735		
TOTALE UNITA'	RS	284.400.000.000	0	284.400.000.000	266.049.341.315	18.350.658.685	0	284.400.000.000		
	CP	>>	2.008.586.681.000	2.008.586.681.000	1.808.586.680.420	200.000.000.000	580	2.008.586.680.420		
	CS	264.000.000.000	2.028.986.681.000	2.292.986.681.000	2.074.636.021.735	218.350.658.685	218.350.659.265	2.074.636.021.735		

XI LEGISLATURA — DISEGNI DI LEGGE E RELAZIONI — DOCUMENTI

1992		MINISTERO DEL LAVORO E DELLA PREVIDENZA SOCIALE			S P E S A			CONSUNTIVO PER CAPITOLI		
U M.	UNITA' 11	CONSISTENZA INIZIALE	VARIAZIONI	CONSISTENZA DEFINITIVA	SOMME PAGATE	SOMME RIMASTE DA PAGARE	TOTALE	ECONOMIE O MAGGIORI SPESE		
		(A) RESIDUI 1 GEN. PREV. COMP.ZA AUTORIZZ. CASSA	(B) (I) (R)	C=A+B L=H+I S=Q+R	(D) (M) (T)	(E) (N) RESIDUI 31 DIC. Z=H	F=O+E O=M+N (T)	G=C-F G=F-C P=L-O P=O-L V=S-T V=T-S		
	CENTRI ACCOGLIENZA E SERVIZIO IMMIGRATI	RS 4.494.590.000 CP 4.494.590.000 CS T	0 0 -290.000.000	>> 4.494.590.000 4.204.590.000	>> 0 0	>> 0 0	>> 0 0	>> 4.494.590.000 4.204.590.000		
	DENOMINAZIONE	RS 4.494.590.000 CP 4.494.590.000 CS T	0 0 -290.000.000	>> 4.494.590.000 4.204.590.000	>> 0 0	>> 0 0	>> 0 0	>> 4.494.590.000 4.204.590.000		
	RUBRICA 1 - SERVIZI GENERALI	RS 4.494.590.000 CP 4.494.590.000 CS T	0 0 -290.000.000	>> 4.494.590.000 4.204.590.000	>> 0 0	>> 0 0	>> 0 0	>> 4.494.590.000 4.204.590.000		
	CATEGORIA IV - ACQUISTO DI BENI E SERVIZI	RS 4.494.590.000 CP 4.494.590.000 CS T	0 0 -290.000.000	>> 4.494.590.000 4.204.590.000	>> 0 0	>> 0 0	>> 0 0	>> 4.494.590.000 4.204.590.000		
	1118 SPESE PER L'ISTITUZIONE E IL FUNZIONAMENTO PRESSO I VALICHI DI FRONTIERA, PORTUALI ED AEROPORTUALI DI STRUTTURE DI ACCOGLIENZA DESTINATE ALL'INFORMAZIONE E ALLA PRIMA ASSISTENZA AGLI STRANIERI CHE FANNO INGRESSO SUL TERRITORIO ITALIANO	RS 4.494.590.000 CP 4.494.590.000 CS T	0 0 -290.000.000	>> 4.494.590.000 4.204.590.000	>> 0 0	>> 0 0	>> 0 0	>> 4.494.590.000 4.204.590.000		
	TOTALE UNITA'	RS 4.494.590.000 CP 4.494.590.000 CS T	0 0 -290.000.000	>> 4.494.590.000 4.204.590.000	>> 0 0	>> 0 0	>> 0 0	>> 4.494.590.000 4.204.590.000		

XI LEGISLATURA — DISEGNI DI LEGGE E RELAZIONI — DOCUMENTI

1992		MINISTERO DEL LAVORO E DELLA PREVIDENZA SOCIALE			S P E S A			CONSUNTIVO PER CAPITOLI		
UNITA' 12	CONSENSIENZA INIZIALE	VARIAZIONI	CONSISTENZA DEFINITIVA	SOMME PAGATE	SOMME RIMASTE DA PAGARE	TOTALE	ECONOMIE O MAGGIORI SPESE			
RS CP CS T	(A) RESIDUI 1 GEN. (H) PREV. COMP.ZA (I) AUTORIZ. CASSA (Q)	(B) (I) (R)	C=A+B L=H+I S=Q+R	(D) (M) (T)	(E) (N) RESIDUI 31 DIC. Z+E+H	F=D+E O=M+N (I)	B=C-F B-F-C P=L-O P-O-L V=S-T V=T-S			
4101	INIZIATIVE A FAVORE DEL MOVIMENTO COOPERATIVO COMPRESSE LE ATTIVITA' DI PROMOZIONE E DI SVILUPPO AI SENSI DELL'ARTICOLO 11 DELLA LEGGE 31 GENNAIO 1992, N. 59 (NUOVA ISTITUZIONE)	>> >> >>	>> 10.000.000.000 10.000.000.000	>> 10.000.000.000 10.000.000.000	>> 0 0	>> 0 0	>> 10.000.000.000 10.000.000.000			
RUBRICA 8 - SERVIZI PER L'IMPIEGO		50.000.000 65.000.000 65.000.000	50.000.000 65.000.000 100.000.000	12.806.225 17.187.775 29.996.000	7.810.225 7.810.225	12.808.225 24.998.000 29.996.000	57.191.775 40.002.000 70.004.000			
CATEGORIA V - TRASFERIMENTI		50.000.000 65.000.000 65.000.000	50.000.000 65.000.000 100.000.000	12.808.225 17.187.775 29.996.000	7.810.225 7.810.225	12.808.225 24.998.000 29.996.000	37.191.775 40.002.000 70.004.000			
4571	SPESE PER IL FUNZIONAMENTO DEL COMITATO CONSUNTIVO NAZIONALE IN MATERIA DI SCAMBIO, ALL'INTERNO DELLE COMUNITA' EUROPEE, DEI GIOVANI LAVORATORI TIROCINANTI E PER LA CONCESSIONE, IN FAVORE DEI MEDESIMI, DI BORSE DI STUDIO O DI EQUIVALENTI FORME DI ASSISTENZA ECONOMICA, IN APPLICAZIONE DELL'ARTICOLO 50 DEL TRATTATO ISTITUTIVO DELLA COMUNITA' ECONOMICA EUROPEA	>> 35.000.000 35.000.000	>> 35.000.000 35.000.000	>> 0 0	>> 0 0	>> 0 0	>> 35.000.000 35.000.000			
4575	RIMBORSO ALL'ENTE "FERROVIE DELLO STATO" DEL COSTO INERENTE AL TRASPORTO DEI LAVORATORI E LORO FAMIGLIE CHE MIGRANO PER MOTIVI DI LAVORO ALL'INTERNO DELLO STATO E CHE	50.000.000 30.000.000 30.000.000	50.000.000 30.000.000 65.000.000	12.808.225 17.187.775 29.996.000	7.810.225 7.810.225	12.808.225 24.998.000 29.996.000	37.191.775 5.002.000 35.004.000			

XI LEGISLATURA — DISEGNI DI LEGGE E RELAZIONI — DOCUMENTI

1992		MINISTERO DEL LAVORO E DELLA PREVIDENZA SOCIALE			S P E S A			CONSUNTIVO PER CAPITOLI		
UNITA' 13	CONSENSUA INIZIALE	VARIANZI	CONSISTENZA DEFINITIVA	SOMME PAGATE	SOMME RIMASTE DA PAGARE	TOTALE	ECONOMIE O MAGGIORI SPESE			
	(A)	(B)	C=A+B	(D)	(E)	F=D+E	G=C-F G=F-C			
	RESIDUI I GEN.	(I)	L=H+I	(H)	(N)	O=M+H	P=L-Q P=O-L			
	PREV. COMP.ZA	(R)	S=Q+R	(T)		(T)	V=S-T V=T-S			
	AUTORIZ. CASSA				RESIDUI 31 DIC.					
	(Q)				Z-E+N					
PARI OPPORTUNITA' UOMO-DONNA NEL LAVORO	RS	8.790.000.000	0	8.790.000.000	2.450.800.000	6.339.200.000	8.790.000.000	0		
	CP	9.000.000.000	0	9.000.000.000	0	9.000.000.000	9.000.000.000	0		
	CS	9.000.000.000	5.000.000.000	14.000.000.000	2.450.800.000	15.339.200.000	2.450.800.000	11.549.200.000		
	T									
DENOMINAZIONE	RS	9.790.000.000	0	9.790.000.000	2.682.637.050	6.457.263.605	9.139.909.635	658.099.365		
	CP	10.000.000.000	0	10.000.000.000	13.487.665	9.063.956.015	9.077.443.660	922.556.320		
	CS	10.000.000.000	5.000.000.000	15.000.000.000	2.696.129.695	15.521.219.620	2.696.129.695	12.303.875.305		
	T									
3072 SOMMA DA EROGARE AI SOGGETTI DI CUI ALL'ARTICOLO 2 DELLA LEGGE 10 APRILE 1991, N. 125, PER IL FINANZIAMENTO DEI PROGETTI DI AZIONI POSITIVE PER LA REALIZZAZIONE DELLA PARITA' UOMO-DONNA NEL LAVORO	RS	9.790.000.000	0	9.790.000.000	2.682.637.050	6.457.263.605	9.139.909.635	658.099.365		
	CP	10.000.000.000	0	10.000.000.000	13.487.665	9.063.956.015	9.077.443.660	922.556.320		
	CS	10.000.000.000	5.000.000.000	15.000.000.000	2.696.129.695	15.521.219.620	2.696.129.695	12.303.875.305		
	T									
TOTALE UNITA'	RS	9.790.000.000	0	9.790.000.000	2.682.637.050	6.457.263.605	9.139.909.635	658.099.365		
	CP	10.000.000.000	0	10.000.000.000	13.487.665	9.063.956.015	9.077.443.660	922.556.320		
	CS	10.000.000.000	5.000.000.000	15.000.000.000	2.696.129.695	15.521.219.620	2.696.129.695	12.303.875.305		
	T									

XI LEGISLATURA — DISEGNI DI LEGGE E RELAZIONI — DOCUMENTI

1992	MINISTERO DEL LAVORO E DELLA PREVIDENZA SOCIALE				S P E S A				CONSUNTIVO PER CAPITOLI				
	UNITA' 14	CONSISTENZA INIZIALE	VARIAZIONI	CONSISTENZA DEFINITIVA	SOMME PAGATE	SOMME RIMASTE DA PAGARE	TOTALE	ECRONOMIE O MAGGIORI SPESE	RS	CP	CS	T	G=C-F G=F-C
	FORMAZIONE PROFESSIONALE	(A)	(B)	C=A+B	(D)	(E)	F=D+E						
		(H)	(I)	L=H+I	(N)	(N)	O=M+N						P=L-D P=O-L
	DENOMINAZIONE	(Q)	(R)	S=Q+R	(T)	(T)	(T)						V=S-T V=T-S
						RESIDUI 31 DIC. Z=E+N							
	RUBRICA 9 - ORIENTAMENTO ED ADDESTRAMENTO PROFESSIONALE	>> >> >>	0 495.500.000 495.500.000	>> 495.500.000 495.500.000	>> 0 0	>> 495.500.000 495.500.000	>> 495.500.000 495.500.000	>> 0 0	>> 495.500.000 495.500.000	>> 0 0	>> 495.500.000 495.500.000	>> 0 0	>> 495.500.000 495.500.000
	CATEGORIA V - TRASFERIMENTI	>> >> >>	0 495.500.000 495.500.000	>> 495.500.000 495.500.000	>> 0 0	>> 495.500.000 495.500.000	>> 495.500.000 495.500.000	>> 0 0	>> 495.500.000 495.500.000	>> 0 0	>> 495.500.000 495.500.000	>> 0 0	>> 495.500.000 495.500.000
4585	SOMMA DA ASSEGNARE ALL'ISTITUTO PER LO SVILUPPO DELLA FORMAZIONE PROFESSIONALE DEI LAVORATORI (ISFOL), IN ATTUAZIONE DEL DECRETO DEL PRESIDENTE DELLA REPUBBLICA 12 FEBBRAIO 1991, N. 171 (NUOVA ISTITUZIONE I)	>> >> >>	0 495.500.000 495.500.000	>> 495.500.000 495.500.000	>> 0 0	>> 495.500.000 495.500.000	>> 495.500.000 495.500.000	>> 0 0	>> 495.500.000 495.500.000	>> 0 0	>> 495.500.000 495.500.000	>> 0 0	>> 495.500.000 495.500.000
	TOTALE UNITA'	>> >> >>	0 495.500.000 495.500.000	>> 495.500.000 495.500.000	>> 0 0	>> 495.500.000 495.500.000	>> 495.500.000 495.500.000	>> 0 0	>> 495.500.000 495.500.000	>> 0 0	>> 495.500.000 495.500.000	>> 0 0	>> 495.500.000 495.500.000

XI LEGISLATURA — DISEGNI DI LEGGE E RELAZIONI — DOCUMENTI

1992		MINISTERO DEL LAVORO E DELLA PREVIDENZA SOCIALE			SPESA			CONSUNTIVO PER CAPITOLI		
N U M.	DESCRIZIONE	CONSISTENZA INIZIALE		VARIAZIONI	CONSISTENZA DEFINITIVA	SOMME PAGATE	SOMME RIMASTE DA PAGARE	TOTALE	ECONOMIE O MAGGIORI SPESE	
		(A) RESIDUI I GEN.	(B)							(C=A+B)
		(R) PREV. COMP.ZA	(I)	(M)	(N)				P=L-Q P=O-L	
		(Q) AUTORIZZ. CASSA	(R)	(T)	RESIDUI 31 DIC. Z=E+H			(T)	V=S-T V=T-S	
	UNITA' 16									
	ATTREZZATURE E IMPIANTI									
	DENOMINAZIONE									
	RUBRICA 1 - SERVIZI GENERALI	128.457.710.805	0	128.457.710.805	24.151.461.475	61.251.511.120	85.382.972.595	43.074.738.210		
	CP	55.000.000.000	7.599.580.000	42.599.580.000	0	42.599.579.040	42.599.579.040	960		
	CS	57.000.000.000	80.608.580.000	117.608.580.000	24.151.461.475	103.831.090.160	24.151.461.475	93.457.118.525		
	T									
	CATEGORIA XI - BENI MOBILI, MACCHINE ED ATTREZZATURE TECNICO-SCIENTIFICHE A CARICO DIRETTO DELLO STATO	128.457.710.805	0	128.457.710.805	24.151.461.475	61.251.511.120	85.382.972.595	43.074.738.210		
	CP	55.000.000.000	7.599.580.000	42.599.580.000	0	42.599.579.040	42.599.579.040	960		
	CS	57.000.000.000	80.608.580.000	117.608.580.000	24.151.461.475	103.831.090.160	24.151.461.475	93.457.118.525		
	T									
8021	SPESE PER L'ACQUISTO E IL NOLEGGIO DI MACCHINE E ATTREZZATURE VARIE PER LA REALIZZAZIONE ED IL POTENZIAMENTO DEL SISTEMA INFORMATIVO SU TUTTO IL TERRITORIO NAZIONALE IN RELAZIONE ALLA ATTUAZIONE DELLE NORME SUL COLLOCAMENTO/NONCHE' SPESE PER IL POTENZIAMENTO DEI SERVIZI STATALI, CENTRALI E PERIFERICI DEL MINISTERO DEL LAVORO, IVI COMPRESI L'OSSERVATORIO DEL MERCATO DEL LAVORO E LA CASSA INTEGRAZIONE GUADAGNI E PER L'ACQUISTO DI MOBILI ED ARREDI VARI PER L'ALLESTIMENTO DEGLI UFFICI	115.709.593.875	0	115.709.593.875	21.504.198.370	57.932.155.235	79.436.353.605	36.273.240.270		
	CP	30.000.000.000	7.599.580.000	37.599.580.000	0	37.599.579.040	37.599.579.040	960		
	CS	30.000.000.000	77.608.580.000	107.608.580.000	21.504.198.370	95.531.734.275	21.504.198.370	86.104.381.630		
	T									

8021: DELLA SOMMA DELLA COLONNA G
SOND PERENTE AGLI EFFETTI AMMINISTRATIVI
L. 36209585640

XI LEGISLATURA — DISEGNI DI LEGGE E RELAZIONI — DOCUMENTI

1992		MINISTERO DEL LAVORO E DELLA PREVIDENZA SOCIALE			S P E S A			C O N S U M T I V O P E R C A P I T O L I		
U N I T A'	D E N O M I N A Z I O N E	C O N S I S T E N Z A I N I Z I A L E	V A R I A Z I O N I	C O N S I S T E N Z A D E F I N I T I V A	S O M M E P A G A T E	S O M M E R I M A S T E D A P A G A R E	T O T A L E	E C C O N O M I E O M A G G I O R I S P E S E		
RS	RESIDUI I GEN. (A)	(B)	C=A+B	(D)	(E)	F=D+E	G=C-F G=f-C			
CP	PREV. COMP.ZA (H)	(I)	L=H+I	(M)	(N)	O=M+N	P=L-O P=o-L			
CS	AUTORIZ. CASSA (Q)	(R)	S=Q+R	(T)	(U)	V=S-T V=t-S				
T					RESIDUI 31 DIC. Z=U+N					
8022	SPESE PER L'ACQUISTO E IL NOLEGGIO DI MACCHINE, ATTREZZATURE ED ARREDI VARI PER L'ISTITUZIONE ED IL FUNZIONAMENTO DELLE AGENZIE PER L'IMPIEGO	12.748.116.930 5.000.000.000 7.000.000.000	0 0 3.000.000.000	12.748.116.930 5.000.000.000 10.000.000.000	2.647.263.105 2.647.263.105	3.299.355.885 5.000.000.000 8.299.355.885	5.946.618.930 5.000.000.000 2.647.263.105	6.801.497.940 0 7.352.736.895		
	TOTALE UNITA'	128.457.710.805 35.000.000.000 37.000.000.000	0 7.599.580.000 80.608.580.000	128.457.710.805 42.599.580.000 117.608.580.000	24.151.461.475 24.151.461.475	61.231.511.120 42.599.579.040 103.831.090.160	85.382.972.595 42.599.579.040 24.151.461.475	43.074.738.210 960 93.457.118.525		

XI LEGISLATURA — DISEGNI DI LEGGE E RELAZIONI — DOCUMENTI

1992		MINISTERO DEL LAVORO E DELLA PREVIDENZA SOCIALE			S P E S A			CONSUNTIVO PER CAPITOLI		
UNITA' 17	CONSENSIENZA INIZIALE	VARIAZIONI	CONSENSIENZA DEFINITIVA	SOMME PAGATE	SOMME RIMASTE DA PAGARE	TOTALE	ECONOMIE O MAGGIORI SPESE			
RS RESIDUI I GEN. (A)	(A)	(B)	C=A+B	(D)	(E)	F=D+E	G=C-F G=F-C			
CP PREV. COMP.ZA (H)	(H)	(I)	L=H+I	(N)	(N)	O=M+N	P=L-O P=O-L			
CS AUTORIZZ. CASSA (R)	(R)	(R)	S=Q+R	(T)		(T)	V=S-T V=T-S			
T					RESIDUI 31 DIC. Z=E-N					
RS CP CS T	32.964.219.675 31.000.000.000 31.000.000.000	0 229.100.000.000 260.064.220.000	32.964.219.675 260.100.000.000 291.064.220.000	32.618.738.000 253.232.000.000 285.850.738.000	16.335.320 6.868.000.000 6.884.335.320	32.635.073.320 260.100.000.000 285.850.738.000	329.146.355 0 5.213.482.000			
RS CP CS T	32.964.219.675 31.000.000.000 31.000.000.000	0 229.100.000.000 260.064.220.000	32.964.219.675 260.100.000.000 291.064.220.000	32.618.738.000 253.232.000.000 285.850.738.000	16.335.320 6.868.000.000 6.884.335.320	32.635.073.320 260.100.000.000 285.850.738.000	329.146.355 0 5.213.482.000			
RS CP CS T	28.918.738.000 >> >>	0 229.100.000.000 258.018.738.000	28.918.738.000 229.100.000.000 258.018.738.000	28.918.738.000 229.100.000.000 258.018.738.000	0 0 0	28.918.738.000 229.100.000.000 258.018.738.000	0 0 0			
RS CP CS T	4.045.481.675 17.500.000.000 17.500.000.000	0 0 2.045.482.000	4.045.481.675 17.500.000.000 19.545.482.000	3.700.000.000 10.632.000.000 14.332.000.000	16.335.320 6.868.000.000 6.884.335.320	3.716.335.320 17.500.000.000 14.332.000.000	329.146.355 0 5.213.482.000			
8054	RUBRICA 9 - ORIENTAMENTO ED ADDESTRAMENTO PROFESSIONALE									
8055	CATEGORIA XII - TRASFERIMENTI									
8056	CONTRIBUTI DA EROGARE AI SENSI DELL'ARTICOLO 26 DELLA LEGGE 21 DICEMBRE 1978 N. 845 CONCERNENTE LA LEGGE QUADRO IN MATERIA DI FORMAZIONE PROFESSIONALE PER IL FINANZIAMENTO INTEGRATIVO DEI PROGETTI SPECIALI DI CUI ALL'ARTICOLO 36 DEL D.P.R. 24 LUGLIO 1977 N. 616									
8055	FINANZIAMENTO DELLE ATTIVITA' DI FORMAZIONE PROFESSIONALE RESIDUE SVOLTE NELLE REGIONI A STATUTO SPECIALE, NONCHE' FINANZIAMENTO DELL'ISTITUTO PER LO SVILUPPO DELLA FORMAZIONE PROFESSIONALE DEI LAVORATORI (I.S.F.O.L.), AI SENSI DELL'ARTICOLO 22 - TERZO COMMA - DELLA LEGGE 21 DICEMBRE 1978, N. 845, FINANZIAMENTO DELLE FUNZIONI DELEGATE ALLA REGIONE SARDEGNA									
8055:	LA SOMMA DELLA COLONNA G E' PERENTA AGLI EFFETTI AMMIN.									

