

SENATO DELLA REPUBBLICA

XII LEGISLATURA

Doc. XIV
N. 2

DECISIONE E RELAZIONE DELLA CORTE DEI CONTI SUL RENDICONTO GENERALE DELLO STATO

PER L'ESERCIZIO FINANZIARIO 1994

*Comunicata alla Presidenza
il 28 giugno 1995*

VOLUME I
APPENDICE STATISTICA

12-CDC-RGS-0002-0

ROMA - ISTITUTO POLIGRAFICO E ZECCA DELLO STATO - 1995

ERRATA CORRIGE

Tra le analisi speciali del volume IV è compresa quella relativa al demanio idrico -
relatore *Angelo Buscema*.

La presente relazione deliberata dalle Sezioni riunite della Corte dei conti ai sensi dell'art. 41 del r.d. 12 luglio 1934 n. 1214, si articola nei seguenti volumi:

VOLUME I - Decisione; Premessa alla relazione (Manin Carabba); Andamenti della finanza pubblica nel 1994 (M. Pala); Legislazione di spesa e mezzi di copertura (P. Neri); Il bilancio dello Stato : risultati del 1994 (M. Falcucci, G. Belisario); Attuazione del regime inerente all'imposta sul valore aggiunto negli scambi intracomunitari (G. Caianiello); Riaccertamento dei residui attivi provenienti dagli esercizi precedenti (F. Monacchi); Esecuzione delle sentenze di condanna della Corte dei conti per danno erariale, esteso anche alle condanne a favore di enti diversi dallo Stato (E. Del Vicario); Riordino delle partecipazioni pubbliche e privatizzazioni (F. Serino); Gestioni fuori bilancio (C. Astraldi); Attività normativa del Governo (G. D'Auria); Organizzazione della pubblica amministrazione (M. Meloni); Personale (G. D'Auria); Attività contrattuale (P. De Franciscis); L'Unione europea (Cogliandro); Finanza locale (C. Astraldi).

VOLUME I Appendice statistica

VOLUME II Ministeri

Presidenza del Consiglio dei ministri e ministeri istituzionali:

Presidenza del Consiglio dei Ministri (G. Aurisicchio); Ministero di grazia e giustizia (M. Santoro); Ministero degli affari esteri (F. De Filippis); Ministero dell'interno (G. Pellegrino); Ministero della difesa (F. De Filippis).

Ministeri finanziari:

Ministero del tesoro (P. Neri); Ministero delle finanze (G. Bellisario); Ministero del bilancio e della programmazione economica (C. Chiappinelli).

Politica sociale:

Ministero della pubblica istruzione (G. Aurisicchio); Ministero del lavoro e previdenza sociale (G. Guarino); Ministero della sanità (C. Chiappinelli); Ministero dell'università e della ricerca scientifica e tecnologica (F. Turina).

Settori produttivi:

Azienda dei monopoli di Stato (M. Santoro); Ministero delle poste e delle telecomunicazioni (G. Aurisicchio); Ministero delle risorse agricole, alimentari e forestali (M. Pieroni); Ministero dell'industria del commercio e dell'artigianato (M. Pala); Ministero del commercio estero (G. Guarino).

Assetto del territorio

Ministero dei lavori pubblici (P. De Franciscis); A.N.A.S. - Azienda nazionale autonoma delle strade (P. De Franciscis); Ministero dei trasporti (C. Astraldi); Ministero per i beni culturali ed ambientali (M. Santoro); Ministero dell'ambiente (M. Santoro).

VOLUME III - La gestione del Patrimonio (A. Buscema).

VOLUME IV - *Analisi speciali:*

La spesa sanitaria (C. Chiappinelli); Previdenza (G. Guarino); Istituti penitenziari di Asinara e Pianosa (F. Turina); Scuola Elementare (A. Buscema).

Referti specifici presentati al Parlamento dal giugno 1994 al luglio 1995 ed audizioni.

VOLUME V

Decisioni e relazioni sui rendiconti generali delle Regioni ad autonomia speciale

Friuli Venezia-Giulia (P. Simeon); Trento - regione e provincia (P. Di Domenico); Bolzano (L. Polito).

L'attività di documentazione e di «editing» è stata coordinata dalla dott.ssa Eleonora Adornato.

INDICE
APPENDICE STATISTICA

Tavole di smaltimento degli stanziamenti di bilancio relativi al periodo 1989-1994 (secondo l'analisi economica)	<i>Pag.</i>	7
Tavole di smaltimento degli stanziamenti di bilancio relativi al periodo 1989-1994 (secondo l'analisi funzionale)	»	15
Consuntivo di cassa relativo all'esercizio 1994 (secondo l'analisi economica).	»	23
Spese dello Stato per il 1994 secondo l'analisi economica (in milioni con percentuali di variazione rispetto all'esercizio precedente e sull'aggregato superiore	»	47
Spese dello Stato per il 1994 secondo l'analisi funzionale (in milioni con percentuali di variazione rispetto all'esercizio precedente e sull'aggregato superiore	»	69
Elaborazioni sulla nuova classificazione funzionale della spesa	»	115
Gestione dell'entrata	»	161
Gestione della spesa	»	249

**TAVOLE DI SMALTIMENTO DEGLI STANZIAMENTI
DI BILANCIO RELATIVI AL PERIODO 1989-1994**
(secondo l'analisi economica)



XII LEGISLATURA - DISEGNI DI LEGGE E RELAZIONI - DOCUMENTI

CC - 11 - ZR - 04

TOTALE DI BILANCIO

TAVOLA DI SMALTIMENTO DEGLI STANZIAMENTI DI BILANCIO
RELATIVI AL PERIODO 1989 - 1994
DATI AL 31 DICEMBRE 1994

ELABORAZIONE DEL 13 GIU 1995

	Stanziamento di competenza	Pagamenti in termini percentuali					Totale pagamenti		Residui		Economie			
		1989	1990	1991	1992	1993	1994	Importo	%	Importo	%	Importo	%	
TOTALE GEN.		84,04	12,28	0,08	0,00	0,00	0,00	510.123.265	96,41	5.508.738	1,04	13.488.487	2,55	
1989	529.130.490		87,15	8,63	0,27	0,09	0,03	651.326.819	96,16	11.202.455	1,66	14.712.704	2,77	
1990	677.302.069		89,32	8,13	0,12	0,08	0,03	678.145.307	97,61	5.094.656	0,73	11.509.563	1,65	
1991	695.740.528			86,17	9,07	0,08	0,06	728.628.861	95,32	14.451.374	1,69	21.321.972	2,79	
1992	764.402.208			85,98	8,85	0,09	0,08	743.435.235	94,83	15.852.323	2,02	24.709.093	3,15	
1993	783.486.651						85,97	670.750.862	85,97	101.397.654	13,01	7.831.215	1,02	
1994	779.478.751													
TIT1 + TIT2		83,21	12,97	0,09	0,00	0,00	0,00	482.162.538	96,27	5.509.690	1,10	13.172.805	2,63	
1989	500.845.023		84,41	10,55	0,33	0,11	0,04	527.659.070	95,44	11.232.300	2,03	13.998.395	2,53	
1990	552.869.765			87,47	9,62	0,15	0,04	571.507.849	97,28	5.111.382	0,87	10.887.679	1,85	
1991	587.488.911						10,64	618.010.811	95,72	14.435.802	2,24	13.228.591	2,05	
1992	645.873.004						86,17	648.160.594	96,48	15.851.115	2,36	7.822.163	1,16	
1993	671.833.863						84,77	555.905.363	84,77	95.384.949	14,55	4.486.124	0,66	
1994	665.778.438													
TITOLO 1		86,63	11,06	0,10	0,00	0,00	0,00	411.009.305	97,79	2.055.173	0,49	7.250.788	1,73	
1989	420.315.286		88,02	8,07	0,11	0,00	0,00	453.528.398	96,21	5.869.010	1,20	12.214.765	2,59	
1990	471.412.172			90,33	7,92	0,10	0,00	507.008.856	98,35	131.574	0,03	8.395.891	1,83	
1991	515.534.321						8,11	548.789.231	96,39	10.375.419	1,82	10.171.663	1,79	
1992	589.338.332						86,14	551.915.600	97,86	4.781.807	0,85	7.309.929	1,30	
1993	564.007.335						87,51	487.742.019	87,51	66.989.747	11,78	4.072.069	0,72	
1994	568.803.855													
TITOLO 2		65,36	22,81	0,04	0,02	0,01	0,03	71.153.232	88,36	3.454.507	4,29	5.922.017	7,35	
1989	60.528.757		63,57	24,87	1,80	0,71	0,23	74.130.671	90,98	5.563.200	6,83	1.783.631	2,19	
1990	81.477.583			68,97	21,84	0,51	0,32	64.500.983	89,64	4.979.808	6,92	2.471.789	3,44	
1991	71.952.590						29,55	69.221.380	90,68	4.064.363	5,32	3.054.808	4,00	
1992	78.336.672						75,88	98.244.864	89,26	11.069.309	10,27	512.234	0,46	
1993	107.826.527						66,88	58.163.345	66,88	28.395.202	32,65	414.035	0,46	
1994	86.972.581													
TITOLO 3		96,80	0,05	0,00	0,00	0,00	0,00	27.960.727	98,85	- 942	0,00	325.862	1,15	
1989	28.285.487		99,29	0,11	0,00	0,00	0,00	123.897.750	99,40	30.158	0,02	714.386	0,57	
1990	124.412.304			99,38	0,04	0,00	0,00	107.637.458	99,42	- 18.728	- 0,02	641.864	0,59	
1991	108.282.615						0,52	110.618.251	90,17	15.572	0,01	8.095.381	6,82	
1992	118.729.204						84,84	95.274.851	84,94	1.208	0,00	16.898.830	15,06	
1993	112.162.789						92,35	114.245.518	92,35	6.012.705	4,86	3.445.091	2,78	
1994	123.703.315													

GLI IMPORTI SONO CALCOLATI IN MILIONI DI LIRE

LA VOCE 'ECONOMIE' RIPORTA LA SOMMA ALGEBRICA DELLE ECONOMIE E DELLE ECCEDEXENZE DI SPESA

XII LEGISLATURA - DISEGNI DI LEGGE E RELAZIONI - DOCUMENTI

TOTALE DI BILANCIO

TAVOLA DI SMALTIMENTO DEGLI STANZIAMENTI DI BILANCIO
DISTINTI PER TITOLI E CATEGORIE

DATI AL 31 DICEMBRE 1984

ELABORAZIONE DEL 13 GIU 1986

TITOLO 1	Stanziamen- to di competenza	Pagamenti in termini percentuali						Totale pagamenti		Residui		Economie	
		1980	1980	1981	1982	1983	1984	Importo	%	Importo	%	Importo	%
		100,00	0,00	0,00	0,00	0,00	0,00	1.115.305	100,00	0	0,00	0	0,00
CATEGORIA 1	1.115.305	0,00	0,00	0,00	0,00	0,00	0,00	100,00	0	0,00	0	0,00	
1980	1.115.305	0,00	0,00	0,00	0,00	0,00	0,00	100,00	0	0,00	0	0,00	
1981	1.195.441	0,00	0,00	0,00	0,00	0,00	0,00	100,00	0	0,00	0	0,00	
1982	1.337.865	99,84	0,36	100,00	0,00	0,00	0,00	100,00	0	0,00	0	0,00	
1983	1.810.882	0,00	0,00	0,00	0,00	0,00	0,04	100,00	0	0,00	22	0,00	
1984	1.649.873	0,00	0,00	0,00	0,00	0,00	0,00	99,90	0	0,00	1.731	0,10	
1984	1.716.085	0,00	0,00	0,00	0,00	0,00	0,00	99,90	0	0,00	101	0,01	
CATEGORIA 2	68.496.043	93,52	4,26	0,12	0,00	0,00	0,00	97,90	-381.631	-0,56	1.822.461	2,66	
1980	77.843.821	94,40	2,58	0,17	0,00	0,00	0,00	97,15	340.240	0,44	1.870.808	2,41	
1981	84.157.874	95,07	3,44	0,05	0,00	0,00	0,00	98,55	-151.066	-0,18	1.387.510	1,62	
1982	87.815.143	95,07	93,52	3,51	0,03	0,00	0,00	97,06	240.318	0,27	2.347.560	2,67	
1983	88.820.842	93,65	93,65	3,46	0,00	0,00	0,00	97,15	1.084.865	1,20	1.472.172	1,66	
1984	83.515.381	93,62	93,62	0,00	0,00	0,00	0,00	93,62	4.240.307	5,08	1.064.364	1,30	
CATEGORIA 3	18.428.184	99,19	0,20	0,00	0,00	0,00	0,00	99,39	5.851	0,03	108.961	0,58	
1980	20.517.040	99,57	0,28	0,00	0,00	0,00	0,00	99,85	-4.185	-0,02	34.087	0,17	
1981	23.590.236	99,72	99,72	0,16	0,00	0,00	0,00	99,94	2.240	0,01	11.087	0,05	
1982	28.918.649	97,46	97,46	0,00	0,00	0,00	0,00	97,65	22.781	0,08	658.088	2,28	
1983	31.992.230	95,22	95,22	0,23	0,00	0,00	0,00	95,45	13.332	0,04	1.428.557	4,51	
1984	34.742.711	97,21	97,21	0,00	0,00	0,00	0,00	97,21	987.040	2,78	2.781	0,01	
CATEGORIA 4	22.045.500	52,84	39,96	0,07	0,01	0,00	0,00	92,88	487.261	2,12	1.102.809	5,00	
1980	23.077.284	52,43	36,01	0,36	0,09	0,05	0,05	90,96	689.864	2,98	1.401.886	6,08	
1981	24.185.954	51,15	51,15	39,65	0,72	0,05	0,05	91,57	785.718	3,25	1.252.687	5,18	
1982	24.970.558	49,90	49,90	45,72	1,23	0,03	0,03	90,84	-234.069	-0,94	1.023.172	4,10	
1983	26.259.637	56,06	56,06	36,61	0,00	0,00	0,00	92,88	1.487.320	5,66	380.347	1,45	
1984	28.104.418	56,67	56,67	0,00	0,00	0,00	0,00	56,67	11.438.479	40,70	738.559	2,63	
CATEGORIA 5	191.485.239	86,08	14,62	0,16	0,00	0,00	0,00	100,06	-3.726.657	-1,95	2.070.886	1,08	
1980	210.956.613	85,82	10,68	0,14	0,00	0,00	0,00	98,84	243.727	0,12	6.415.748	3,05	
1981	224.750.708	88,62	88,62	9,89	0,13	0,00	0,00	98,64	-1.850.575	-0,79	4.697.016	2,09	
1982	238.944.718	87,07	87,07	10,63	0,03	0,03	0,03	97,73	2.284.793	0,96	3.142.977	1,32	
1983	197.589.402	81,99	81,99	17,62	0,00	0,00	0,00	90,62	-571.928	-0,28	1.332.158	0,67	
1984	209.077.516	84,45	84,45	0,00	0,00	0,00	0,00	84,45	31.881.512	15,25	630.042	0,30	

GLI IMPORTI SONO CALCOLATI IN MILIONI DI LIRE

LA VOCE 'ECONOMIE' RIPORTA LA SOMMA ALGEBRICA DELLE ECONOMIE E DELLE ECCEденENZE DI SPESA

XII LEGISLATURA — DISEGNI DI LEGGE E RELAZIONI - DOCUMENTI

TOTALE DI BILANCIO

TAVOLA DI SMALTIMENTO DEGLI STANZIAMENTI DI BILANCIO
DISTINTI PER TITOLI E CATEGORIE

DATI AL 31 DICEMBRE 1994

ELABORAZIONE DEL 13 GIU 1995

TITOLO 1	Stanziamen- to di competenza	Pagamenti in termini percentuali					Totale pagamenti		Residui		Economie		
		1989	1990	1991	1992	1993	1994	Importo	%	Importo	%	Importo	%
CATEGORIA 6													
1989	96.702.733	94,07	5,01	0,00	0,00	0,00	0,00	96.807.259	99,07	-14.528	-0,02	910.002	0,94
1990	117.973.373		96,02	2,83	0,00	0,00	0,00	116.616.330	98,85	811.972	0,69	545.071	0,46
1991	135.828.107			97,19	3,56	0,00	0,00	136.847.787	100,75	-1.320.610	-0,97	300.929	0,22
1992	156.463.693				96,17	3,03	0,00	157.190.419	99,20	248.547	0,16	1.028.727	0,65
1993	182.337.386					97,64	1,04	179.927.899	98,68	411.177	0,23	1.988.310	1,10
1994	178.473.429					97,66		172.336.272	97,66	3.203.586	1,82	933.562	0,53
CATEGORIA 7													
1989	15.874.896	82,40	11,85	0,00	0,00	0,00	0,00	14.788.003	94,34	-6.934	-0,04	882.796	5,70
1990	16.132.205		83,87	5,62	0,00	0,00	0,00	14.438.392	89,50	233.893	1,45	1.459.920	9,05
1991	17.838.709			93,57	5,42	0,00	0,00	17.757.297	99,59	-204.849	-1,14	366.261	2,15
1992	18.735.812				88,72	5,83	0,00	17.715.309	94,55	77.937	0,42	943.567	5,04
1993	33.879.562					78,80	14,82	31.651.604	93,42	1.590.863	4,70	636.995	1,88
1994	31.809.224					57,24		18.207.837	57,24	12.987.016	40,86	604.372	1,90
CATEGORIA 8													
1989	482.715	56,23	0,00	0,00	0,00	0,00	0,00	277.061	56,23	0	0,00	215.654	43,77
1990	526.436		59,04	0,00	0,00	0,00	0,00	310.782	59,04	0	0,00	215.654	40,96
1991	563.475			63,66	0,00	0,00	0,00	377.821	63,66	208.923	34,87	8.731	1,47
1992	631.799				65,87	32,75	0,00	633.067	98,62	-206.923	-32,75	215.654	34,13
1993	705.895					68,83	0,00	485.895	68,83	220.000	31,17	0	0,00
1994	744.597					70,45		524.597	70,45	220.000	29,55	0	0,00
CATEGORIA 9													
1989	5.904.872	0,62	0,47	0,00	0,00	0,00	0,00	64.443	1,06	5.710.812	96,72	120.418	2,19
1990	3.788.061		2,08	2,14	0,01	0,00	0,00	160.051	4,23	3.356.499	88,61	271.511	7,17
1991	3.151.404			2,77	7,25	0,07	0,00	315.931	10,03	2.463.783	78,18	371.690	11,79
1992	9.144.008				3,16	1,06	0,00	396.038	4,22	7.944.054	86,88	813.916	8,90
1993	972.289					10,74	24,89	346.482	35,64	566.149	58,23	59.658	6,14
1994	2.620.492					19,10		500.388	19,10	2.041.797	77,92	78.308	2,99

GLI IMPORTI SONO CALCOLATI IN MILIONI DI LIRE

LA VOCE 'ECONOMIE' RIPORTA LA SOMMA ALGEBRICA DELLE ECONOMIE E DELLE ECCEDENZE DI SPESA

XII LEGISLATURA - DISEGNI DI LEGGE E RELAZIONI - DOCUMENTI

CC - 11 - 25 - 04

TOTALE DI BILANCIO

TAVOLA DI SMALTIMENTO DEGLI STANZIAMENTI DI BILANCIO
DISTINTI PER TITOLI E CATEGORIE
DATI AL 31 DICEMBRE 1994

ELABORAZIONE DEL 13 GIU 1995

TITOLO 2	Stanziam. di competenza	Pagamenti in termini percentuali						Totale pagamenti		Residui		Economie		
		1989	1990	1991	1992	1993	1994	Importo	%	Importo	%	Importo	%	
CATEGORIA 10	1989	3.535.751	13,30	82,06	0,76	0,25	0,14	0,00	3.412.200	96,51	- 179.584	- 5,08	303.126	8,57
	1990	4.393.873	13,00	97,39	8,95	5,55	1,77	126,87	5.565.814	126,87	- 1.276.413	- 29,05	104.473	2,36
	1991	4.104.352		14,21	69,81	3,22	4,71	91,84	3.773.610	91,84	104.861	2,55	225.861	5,50
	1992	4.080.349			12,53	55,03	1,66	69,37	2.836.633	69,37	1.202.363	29,39	54.354	1,33
	1993	4.333.966				15,80	51,98	67,78	2.937.556	67,78	1.371.650	31,65	24.760	0,57
1994	4.670.599				22,35	22,35		1.043.862	22,35	3.625.079	77,61	1.859	0,04	
CATEGORIA 11	1989	416.666	33,19	92,58	0,00	0,00	0,00	0,00	524.056	125,77	- 109.481	- 40,67	62.089	14,90
	1990	677.407	16,81	64,72	3,42	1,68	0,10	86,73	587.544	86,73	85.222	12,58	4.641	0,69
	1991	678.049		33,72	63,85	2,78	0,00	100,36	580.108	100,36	- 13.173	- 2,28	11.114	1,62
	1992	736.257			29,94	51,11	0,00	598.725	81,06	92.171	12,52	47.361	6,43	
	1993	782.239			30,47	46,96	77,43	605.890	77,43	174.530	22,31	2.050	0,26	
1994	978.279				23,63	23,63		230.727	23,63	700.064	71,71	45.488	4,68	
CATEGORIA 12	1989	56.665.417	74,46	20,97	0,01	0,01	0,03	0,00	56.020.775	95,49	- 2.774.012	- 4,73	5.418.854	9,24
	1990	62.282.446		69,42	19,85	0,52	0,18	4.035.422	6,48	2.575.866	4,75	1.596.059	2,50	
	1991	54.180.057			72,56	18,46	0,41	49.601.272	91,55	1.754.737	2,92	2.002.869	3,70	
	1992	60.127.401			65,62	26,18	0,24	55.463.098	92,24	1.754.737	2,92	2.900.576	4,84	
	1993	62.887.837			73,26	68,10	17,17	56.869.829	90,43	5.624.472	8,94	383.637	0,63	
1994	84.220.237				68,10	68,10		43.731.806	68,10	20.221.744	31,49	298.868	0,42	
CATEGORIA 13	1989	2.996.299	63,64	10,25	0,00	0,00	0,00	0,00	2.205.349	73,68	771.907	25,85	8.043	0,27
	1990	2.248.138		90,58	35,74	4,88	0,00	2.949.785	131,21	- 720.858	- 32,06	19.211	0,85	
	1991	1.880.181			75,22	16,06	0,00	1.716.086	91,27	- 44.249	- 2,35	208.343	11,08	
	1992	3.676.521			87,60	11,28	0,00	3.773.596	99,87	42.954	1,13	0	0,00	
	1993	1.559.495			88,44	16,79	0,00	1.672.492	105,22	- 82.997	- 5,22	0	0,00	
1994	3.546.492			95,27	95,27		3.664.634	95,27	181.857	4,73	0	0,00		
CATEGORIA 14	1989	2.342.121	66,94	1,49	0,00	0,00	0,00	0,00	1.602.685	68,43	737.703	31,50	1.732	0,07
	1990	2.131.785		78,43	3,69	0,00	0,00	1.750.371	82,11	386.863	17,89	17.491	0,84	
	1991	2.273.477			78,53	6,95	0,00	2.007.074	88,28	263.848	11,17	12.565	0,55	
	1992	1.906.010			50,36	89,08	0,00	2.657.715	139,44	- 791.316	- 41,52	39.811	2,08	
	1993	1.774.606			33,86	90,06	33,86	2.195.511	123,72	- 445.684	- 25,11	24.779	1,40	
1994	4.005.128			79,19	79,19		3.171.691	79,19	733.437	18,31	100.000	2,50		

GLI IMPORTI SONO CALCOLATI IN MILIONI DI LIRE

LA VOCE 'ECONOMIE' RIPORTA LA SOMMA ALGEBRICA DELLE ECONOMIE E DELLE ECCEZIONI DI SPESA

XII LEGISLATURA — DISEGNI DI LEGGE E RELAZIONI - DOCUMENTI

TOTALE DI BILANCIO

TAVOLA DI SMALTIMENTO DEGLI STANZIAMENTI DI BILANCIO
DISTINTI PER TITOLI E CATEGORIE

DATI AL 31 DICEMBRE 1994

ELABORAZIONE DEL 13 GIU 1995

TITOLO 2	Stanziamen- to di competenza	Pagamenti in termini percentuali					Totale pagamenti		Residui		Economie		
		1989	1990	1991	1992	1993	1994	Importo	%	Importo	%	Importo	%
CATEGORIA 15													
1989	5.634.447	55,39	40,07	0,00	0,00	0,00	0,00	5.378.628	95,46	127.379	2,26	128.240	2,28
1990	5.635.365		58,27	40,85	0,00	0,00	0,00	5.585.530	99,12	- 92	0,00	40.937	0,80
1991	4.195.563			56,81	46,22	0,00	0,00	4.322.843	103,03	- 127.287	- 3,03	7	0,00
1992	3.580.780				42,45	57,44	0,00	3.578.153	99,89	0	0,00	4.007	0,11
1993	4.649.638					19,12	3,44	1.048.938	22,56	3.533.692	76,00	67.008	1,44
1994	6.409.981						98,45	6.310.564	98,45	99.417	1,55	0	0,00
CATEGORIA 16													
1989	6.940.057	25,19	3,71	0,00	0,00	0,00	0,00	2.008.328	28,90	4.940.575	71,10	154	0,00
1990	4.108.578		21,43	0,00	2,92	0,00	0,00	1.000.672	24,36	3.070.027	74,72	37.880	0,92
1991	4.740.912			52,73	0,00	0,00	0,00	2.500.000	52,73	2.229.912	47,04	11.000	0,23
1992	2.074.974				15,21	0,00	0,00	315.500	15,21	1.759.474	84,79	0	0,00
1993	31.808.647					97,19	0,00	30.915.000	97,19	893.647	2,81	0	0,00
1994	2.843.865						0,36	10.262	0,36	2.833.603	99,64	0	0,00

GLI IMPORTI SONO CALCOLATI IN MILIONI DI LIRE

LA VOCE 'ECONOMIE' RIPORTA LA SOMMA ALGEBRICA DELLE ECONOMIE E DELLE ECCEDENZE DI SPESA

XII LEGISLATURA — DISEGNI DI LEGGE E RELAZIONI - DOCUMENTI

CC - 11 - ZR - 04

TOTALE DI BILANCIO

**TAVOLA DI SMALTIMENTO DEGLI STANZIAMENTI DI BILANCIO
DISTINTI PER TITOLI E CATEGORIE**
DATI AL 31 DICEMBRE 1994

ELABORAZIONE DEL 13 GIU 1995

TITOLO 3	Stanziamen- to di competenza	Pagamenti in termini percentuali						Totale pagamenti		Residui		Economie	
		1989	1990	1991	1992	1993	1994	importo	%	importo	%	importo	%
CATEGORIA 20													
1989	26.285.467	99,80	0,06	0,00	0,00	0,00	0,00	27.980.727	99,85	- 942	0,00	325.662	1,15
1990	124.412.304	99,29	0,00	0,11	0,00	0,00	0,00	123.697.750	99,40	30.156	0,02	714.388	0,57
1991	108.262.615		99,38	0,04	0,00	0,00	0,00	107.637.458	99,42	- 16.728	- 0,02	641.864	0,59
1992	118.729.204		92,65					110.618.251	93,17	15.672	0,01	8.095.361	6,82
1993	112.162.769		64,84					95.274.651	84,84	1.209	0,00	16.898.930	15,06
1994	123.703.315					92,35		114.245.518	92,35	6.012.705	4,86	3.445.091	2,78

GLI IMPORTI SONO CALCOLATI IN MILIONI DI LIRE

LA VOCE 'ECONOMIE' RIPORTA LA SOMMA ALGEBRICA DELLE ECONOMIE E DELLE ECCEZIONI DI SPESA

**TAVOLE DI SMALTIMENTO DEGLI STANZIAMENTI
DI BILANCIO RELATIVI AL PERIODO 1989-1994**
(secondo l'analisi funzionale)

XII LEGISLATURA - DISEGNI DI LEGGE E RELAZIONI - DOCUMENTI

TOTALE DI BILANCIO

TAVOLA DI SMALTIMENTO DEGLI STANZIAMENTI DI BILANCIO

DISTINTI PER SEZIONI

DATI AL 31 DICEMBRE 1994

ELABORAZIONE DEL 13 GIU 1995

	Stanziamen- to di competenza	Pagamenti in termini percentuali						Totale pagamenti		Residui		Economie	
		1989	1990	1991	1992	1993	1994	Importo	%	Importo	%	Importo	%
TOTALE GEN.													
1989	500.846.023	83,21	12,97	0,09	0,00	0,00	0,00	482.182.538	96,27	5.509.051	1,10	13.173.426	2,63
1990	552.289.795		84,41	10,55	0,33	0,11	0,04	527.699.070	95,44	11.231.892	2,03	13.999.803	2,53
1991	587.486.971			87,47	9,82	0,16	0,04	571.507.849	97,26	15.111.362	0,87	10.867.879	1,85
1992	649.673.004				84,08	10,64	0,30	618.070.871	95,72	14.436.822	2,24	15.228.591	2,35
1993	671.333.863					10,31	0,49	648.190.584	96,49	18.691.115	2,78	7.822.183	1,16
1994	655.779.438					84,77	0,49	555.905.383	84,77	85.394.949	12,95	4.486.124	0,68
SEZIONE 1													
1989	15.471.185	70,21	24,19	0,22	0,00	0,00	0,00	14.038.507	90,82	- 212.729	- 1,38	1.046.407	6,76
1990	17.837.308		74,00	18,07	0,12	0,04	0,00	16.533.995	92,77	87.239	0,37	1.339.505	7,45
1991	19.948.899			76,97	11,50	0,04	0,06	17.738.491	88,37	800.824	4,03	1.309.794	6,60
1992	21.460.529				70,21	21,58	0,41	19.775.297	92,19	269.371	1,25	1.395.981	6,46
1993	52.331.264					68,79	7,52	50.398.339	96,31	1.466.746	2,78	478.180	0,91
1994	30.888.348					74,20	0,49	22.919.228	74,20	7.162.360	23,19	808.740	2,61
SEZIONE 2													
1989	19.793.275	72,12	23,47	0,00	0,00	0,00	0,00	18.920.382	95,60	404.228	2,04	498.889	2,57
1990	20.865.927		69,33	23,69	0,12	0,07	0,06	19.477.916	93,26	765.108	3,62	652.903	3,13
1991	20.960.742			73,27	26,49	0,00	0,00	20.970.933	99,76	- 115.708	- 0,55	195.517	0,79
1992	19.694.390				76,78	26,80	0,00	20.131.717	102,26	- 517.692	- 2,63	50.326	0,26
1993	21.186.464					78,22	21,88	20.741.367	97,90	445.097	2,10	0	0,00
1994	21.625.138					79,28	0,49	16.772.133	79,28	4.853.003	21,72	0	0,00
SEZIONE 3													
1989	3.965.042	81,44	9,35	0,50	0,00	0,00	0,00	3.647.264	91,29	- 228.976	- 5,73	578.705	14,44
1990	5.114.365		76,80	9,17	1,57	0,00	0,00	4.477.270	87,54	48.181	0,94	589.914	11,51
1991	5.730.808			77,64	10,14	1,82	0,00	5.126.463	89,59	93.327	1,63	502.119	8,78
1992	6.115.364				79,00	9,99	0,22	5.455.926	89,22	13.321	0,22	648.118	10,57
1993	6.502.073					80,54	9,52	5.855.919	90,06	372.625	5,73	273.559	4,21
1994	7.143.798					78,49	0,49	5.607.345	79,49	1.307.236	19,30	229.307	3,21
SEZIONE 4													
1989	9.293.398	94,26	5,38	0,04	0,00	0,00	0,00	9.283.775	99,99	- 13.464	- 0,14	43.097	0,46
1990	11.346.329		92,30	6,21	0,13	0,00	0,00	11.191.813	98,64	- 49.205	- 0,43	203.717	1,80
1991	12.228.399			93,49	5,01	0,04	0,00	12.060.933	98,56	22.717	0,19	154.736	1,27
1992	12.967.539				91,90	6,51	0,04	12.798.823	98,45	139.007	1,08	63.009	0,49
1993	13.877.307					92,56	5,86	13.627.912	98,20	189.094	1,12	94.371	0,68
1994	14.597.892					92,47	0,49	13.498.795	92,47	1.035.905	7,03	73.181	0,50

GLI IMPORTI SONO CALCOLATI IN MILIONI DI LIRE

LA VOCE 'ECONOMIE' RIPORTA LA SOMMA ALGEBRICA DELLE ECONOMIE E DELLE ECCEDENZE DI SPESA

XII LEGISLATURA — DISEGNI DI LEGGE E RELAZIONI - DOCUMENTI

TOTALE DI BILANCIO

TAVOLA DI SMALTIMENTO DEGLI STANZIAMENTI DI BILANCIO

DISTINTI PER SEZIONI

DATI AL 31 DICEMBRE 1994

ELABORAZIONE DEL 13 GIU 1995

	Stanziamen- to di competenza	Pagamenti in termini percentuali						Totale pagamenti		Residui		Economie	
		1989	1990	1991	1992	1993	1994	importo	%	importo	%	importo	%
								importo	%	importo	%	importo	%
SEZIONE 5													
1989	16.059.525	92,92	2,07	0,00	0,00	0,00	0,00	15.258.335	95,00	241.220	1,50	581.970	3,50
1990	14.949.904	88,13	1,80	0,06	0,03	0,01	0,01	13.430.236	89,84	34.533	0,23	1.465.176	9,93
1991	18.611.144	90,61	3,53	7,76	1,11	0,00	0,00	17.520.065	94,14	44.667	0,24	1.046.472	5,62
1992	20.090.083	76,31	96,74	5,66	101,40	3,12	3,12	17.092.222	85,21	691.982	3,45	2.075.899	10,35
1993	21.755.800	93,44	93,44	93,44	93,44	93,44	93,44	22.059.995	101,40	- 679.794	- 3,12	375.899	1,73
1994	21.079.459	93,44	93,44	93,44	93,44	93,44	93,44	19.896.929	93,44	751.289	3,56	631.241	2,99
SEZIONE 6													
1989	42.159.816	91,23	8,44	0,06	0,00	0,00	0,00	42.046.344	99,73	- 394.654	- 0,94	507.026	1,20
1990	45.353.095	92,16	5,96	7,10	0,23	0,06	0,06	44.804.854	98,79	70.927	0,16	477.215	1,06
1991	49.164.598	92,16	92,16	91,63	5,83	0,05	0,05	48.946.636	99,56	- 185.963	- 0,40	413.793	0,84
1992	51.172.520	91,00	91,00	91,00	91,00	91,00	91,00	49.892.776	97,61	384.681	0,75	835.063	1,63
1993	50.721.890	91,00	91,00	91,00	91,00	91,00	91,00	49.720.147	98,03	391.408	0,77	610.136	1,20
1994	50.557.625	91,36	91,36	91,36	91,36	91,36	91,36	46.190.012	91,36	3.891.012	7,70	476.601	0,94
SEZIONE 7													
1989	7.894.707	89,39	7,50	0,04	0,00	0,00	0,00	7.544.349	95,63	22.117	0,28	298.240	3,79
1990	9.680.110	89,99	4,85	0,17	0,13	0,02	0,02	9.115.316	94,17	556.992	5,75	8.201	0,08
1991	10.528.461	89,81	84,79	84,79	84,79	84,79	84,79	9.997.210	94,97	487.321	4,63	41.920	0,40
1992	11.672.818	87,34	87,34	87,34	87,34	87,34	87,34	12.142.865	104,56	- 595.500	- 5,13	65.652	0,57
1993	11.890.825	86,88	86,88	86,88	86,88	86,88	86,88	11.814.864	100,20	- 96.509	- 0,81	72.471	0,61
1994	12.223.309	86,88	86,88	86,88	86,88	86,88	86,88	10.620.097	86,88	1.603.137	13,12	75	0,00
SEZIONE 8													
1989	4.069.712	61,39	38,17	0,30	0,11	0,19	0,26	4.109.713	100,42	- 255.662	- 6,25	238.681	5,84
1990	5.721.742	64,83	38,42	3,67	3,29	1,99	0,10	6.238.929	109,00	- 574.728	- 10,04	99.540	1,04
1991	4.945.787	64,10	64,10	64,10	64,10	64,10	64,10	4.850.860	98,08	- 10.929	- 0,22	106.065	2,14
1992	4.933.924	25,37	25,37	25,37	25,37	25,37	25,37	4.412.097	89,42	462.309	9,79	36.579	0,80
1993	3.316.797	51,83	51,83	51,83	51,83	51,83	51,83	2.745.573	82,78	540.421	16,29	30.803	0,93
1994	3.297.263	53,61	53,61	53,61	53,61	53,61	53,61	1.797.549	53,61	1.525.920	46,26	3.914	0,12
SEZIONE 9													
1989	43.330.537	67,90	32,95	0,02	0,00	0,00	0,00	43.798.551	100,87	- 1.379.826	- 3,18	1.001.812	2,31
1990	43.903.644	87,03	11,81	0,85	0,00	0,00	0,00	43.685.445	99,50	- 927.219	- 2,10	1.136.418	2,60
1991	40.571.927	92,81	92,81	92,81	92,81	92,81	92,81	41.126.276	101,37	- 744.810	- 1,84	190.260	0,47
1992	46.694.082	7,20	7,20	7,20	7,20	7,20	7,20	48.313.560	99,24	72.435	0,15	298.098	0,64
1993	46.577.768	92,20	92,20	92,20	92,20	92,20	92,20	45.880.370	98,50	560.999	1,20	136.399	0,29
1994	51.585.275	93,17	93,17	93,17	93,17	93,17	93,17	48.090.964	93,17	3.470.590	6,73	53.821	0,10

GLI IMPORTI SONO CALCOLATI IN MILIONI DI LIRE

LA VOCE 'ECONOMIE' RIPORTA LA SOMMA ALGEBRICA DELLE ECONOMIE E DELLE ECCEZIONI DI SPESA

XII LEGISLATURA -- DISEGNI DI LEGGE E RELAZIONI - DOCUMENTI

TOTALE DI BILANCIO

TAVOLA DI SMALTIMENTO DEGLI STANZIAMENTI DI BILANCIO

DISTINTI PER SEZIONI

DATI AL 31 DICEMBRE 1994

ELABORAZIONE DEL 13 GIU 1995

SEZIONE	Stanziamen- to di competenza	Pagamenti in termini percentuali							Totale pagamenti		Residui		Economie			
		1989	1990	1991	1992	1993	1994	Importo	%	Importo	%	Importo	%			
		1989	1990	1991	1992	1993	1994	Importo	%	Importo	%	Importo	%			
SEZIONE 10																
1989	11.723.487	32,03	0,00	0,00	0,00	0,00	0,00	11.581.488	98,79	-37.820	-0,32	179.822	1,53			
1990	15.999.826	52,84	36,88	0,01	0,01	0,00	0,00	14.988.599	88,33	370.720	2,18	1.810.347	9,49			
1991	15.090.540		48,55	41,00	0,00	0,00	0,00	14.066.753	89,55	-9.578	-0,06	1.849.365	10,51			
1992	18.090.283			50,29	43,89	0,19	0,19	15.152.058	94,17	570.090	3,54	369.145	2,29			
1993	18.334.019					44,15	52,16	17.657.841	96,31	505.741	3,26	80.437	0,44			
1994	19.236.822						42,95	8.282.598	42,95	10.838.457	56,86	35.567	0,18			
SEZIONE 11																
1989	63.247.365	4,95	0,00	0,00	0,00	0,00	0,00	64.317.589	101,89	-1.300.777	-2,06	230.533	0,36			
1990	74.948.910	91,81	4,88	0,01	0,01	0,01	0,00	72.481.715	96,71	431.916	0,58	2.035.280	2,72			
1991	86.133.874		95,77	1,87	0,00	0,00	0,00	84.103.114	97,64	599.641	0,70	1.431.919	1,66			
1992	89.631.025			96,04	0,00	0,00	0,00	87.778.821	97,83	-188.485	-0,21	2.040.888	2,28			
1993	49.559.080					82,44	16,05	47.832.035	96,50	-194.510	-0,40	921.563	1,80			
1994	49.356.835						87,89	40.743.377	87,89	5.582.225	12,04	31.233	0,07			
SEZIONE 12																
1989	33.109.905	17,89	0,01	0,00	0,00	0,00	0,00	30.811.051	93,05	-199.156	-0,60	2.487.010	7,54			
1990	34.426.114	77,29	16,35	0,21	0,15	0,05	0,00	32.374.801	94,04	757.158	2,20	1.294.155	3,76			
1991	33.682.884		79,99	19,35	0,57	0,00	0,00	33.328.902	98,91	-680.716	-2,02	1.046.707	3,11			
1992	34.913.998			67,32	26,39	0,08	0,08	32.748.870	93,79	1.114.728	3,19	1.062.368	3,01			
1993	32.707.104					69,73	18,15	28.741.589	87,88	3.554.898	10,87	410.617	1,26			
1994	35.761.427						82,33	29.442.811	82,33	6.282.814	17,57	35.801	0,10			
SEZIONE 13																
1989	7.482.042	78,42	11,83	0,03	0,04	0,00	0,12	6.802.119	89,24	33.878	0,45	849.251	11,31			
1990	7.027.721		87,70	16,99	0,81	2,23	0,11	6.179.551	87,85	690.090	9,82	184.139	2,34			
1991	6.272.554			74,37	13,93	1,78	0,12	5.658.527	90,21	357.805	5,70	266.422	4,09			
1992	4.542.635				50,96	37,72	1,93	4.117.442	90,64	303.934	6,69	121.258	2,67			
1993	4.359.204					64,78	18,39	3.625.485	83,17	649.018	14,89	84.704	1,94			
1994	4.552.483						68,99	3.045.412	68,99	1.507.017	33,10	34	0,00			
SEZIONE 14																
1989	13.523.854	86,92	20,92	0,00	0,00	0,00	0,00	11.879.186	87,84	882.460	6,60	732.008	5,68			
1990	12.695.573		69,10	34,88	2,21	0,30	0,04	13.525.802	106,54	-1.097.529	-8,84	287.501	2,11			
1991	8.779.417			56,63	24,47	0,11	0,00	5.505.424	61,21	694.187	13,04	369.828	6,78			
1992	10.562.237				66,77	26,83	0,01	9.897.720	93,71	291.787	2,78	372.751	3,53			
1993	10.420.927					67,71	29,33	10.113.001	97,04	203.173	1,95	104.784	1,01			
1994	14.417.179						69,78	10.087.537	69,78	3.877.464	26,89	482.179	3,34			

GLI IMPORTI SONO CALCOLATI IN MILIONI DI LIRE

LA VOCE 'ECONOMIE' RIPORTA LA SOMMA ALGEBRICA DELLE ECONOMIE E DELLE ECCEденENZE DI SPESA

XII LEGISLATURA — DISEGNI DI LEGGE E RELAZIONI - DOCUMENTI

TOTALE DI BILANCIO

TAVOLA DI SMALTIMENTO DEGLI STANZIAMENTI DI BILANCIO

DISTINTI PER SEZIONI
DATI AL 31 DICEMBRE 1994

ELABORAZIONE DEL 13 GIU 1995

SEZIONE	Stanziamen- to di competenza	Pagamenti in termini percentuali					Totale pagamenti		Residui		Economie				
		1989	1990	1991	1992	1993	1994	Importo	%	Importo	%	Importo	%		
SEZIONE 15															
1989	6.681.536	7,51	0,00	0,00	0,00	0,00	0,00	6.351.309	95,06	30.895	0,46	299.243	4,48		
1990	4.623.510	86,44	8,03	4,15	0,00	0,00	4.756.528	99,81	-244.310	-5,09	311.264	6,45			
1991	4.239.232		88,19	1,55	0,00	0,00	3.803.490	89,74	-39.644	-0,94	474.398	11,19			
1992	6.844.963			85,83	14,44	0,24	6.686.562	100,81	-190.639	-2,79	140.039	2,18			
1993	9.269.675				91,25	4,16	8.843.539	95,40	327.836	3,54	98.200	1,06			
1994	11.516.326				52,87		6.088.287	52,87	5.174.623	44,83	253.516	2,20			
SEZIONE 16															
1989	7.608.259	47,53	33,44	0,13	0,04	0,00	6.173.187	81,16	904.361	11,89	528.712	6,95			
1990	8.345.306	48,94	22,10	1,56	0,56	0,89	6.163.802	73,86	2.046.009	24,52	135.494	1,62			
1991	7.849.506		62,30	39,56	0,54	2,19	8.209.778	104,59	-441.771	-5,63	81.499	1,04			
1992	9.174.497			56,52	37,41	0,24	8.840.276	94,18	468.543	5,11	65.878	0,72			
1993	7.612.221			70,28	19,95		6.868.876	90,23	634.584	8,34	108.761	1,43			
1994	7.730.085			72,82			5.828.866	72,82	1.961.044	25,37	140.155	1,81			
SEZIONE 17															
1989	62.789.013	89,40	12,02	0,47	0,00	0,00	63.956.848	101,88	-2.150.796	-3,43	962.951	1,53			
1990	67.839.996		81,83	15,12	0,04	0,01	65.803.864	97,00	1.121.820	1,65	914.311	1,35			
1991	73.178.013			62,58	14,95	0,11	71.448.049	97,64	661.126	0,90	1.068.838	1,46			
1992	74.351.098			80,92	16,44	0,01	72.392.977	97,37	1.304.221	1,75	653.900	0,88			
1993	78.114.331			81,08	16,27		76.044.424	97,35	2.016.519	2,58	53.389	0,07			
1994	73.164.053			79,89			58.521.987	79,89	14.584.036	19,95	48.030	0,07			
SEZIONE 18															
1989	2.492.056	75,71	63,98	0,57	0,05	0,00	3.466.736	140,32	-1.281.767	-51,43	277.088	11,12			
1990	3.035.135		51,61	37,34	0,53	0,47	2.781.648	91,65	21.921	0,72	231.596	7,63			
1991	2.160.879			76,48	11,26	0,29	1.926.865	88,35	31.154	1,43	222.841	10,22			
1992	2.287.341				66,11	0,08	1.648.635	80,82	104.643	4,57	334.062	14,60			
1993	3.937.514				40,00	18,84	2.316.847	58,84	1.211.028	30,76	400.639	10,40			
1994	4.218.684				43,46		1.833.365	43,46	2.185.234	51,80	200.085	4,74			
SEZIONE 19															
1989	11.023.386	15,88	2,34	0,00	0,00	0,00	2.006.328	18,22	8.891.001	80,06	124.057	1,13			
1990	7.160.839		12,26	0,00	0,00	0,00	680.672	12,26	6.082.648	84,71	217.519	3,03			
1991	7.252.875			34,47	0,00	0,00	2.500.000	34,47	4.688.804	64,65	64.071	0,89			
1992	10.525.797			3,00	0,00	0,00	315.500	3,00	9.490.328	90,16	719.969	6,84			
1993	1.481.518			0,00	0,00	0,00	0	0	1.425.081	96,19	55.457	3,81			
1994	2.754.784			0,00	0,00	0,00	0	0	2.678.499	97,16	78.285	2,84			

GLI IMPORTI SONO CALCOLATI IN MILIONI DI LIRE

LA VOCE 'ECONOMIE' RIPORTA LA SOMMA ALGEBRICA DELLE ECONOMIE E DELLE ECCEDENZE DI SPESA

XII LEGISLATURA — DISEGNI DI LEGGE E RELAZIONI - DOCUMENTI

TOTALE DI BILANCIO

TAVOLA DI SMALTIMENTO DEGLI STANZIAMENTI DI BILANCIO

DISTINTI PER SEZIONI

DATI AL 31 DICEMBRE 1994

ELABORAZIONE DEL 13 GIU 1995

	Stanziamen- to di competenza	Pagamenti in termini percentuali						Totale pagamenti		Residui		Economie	
		1980	1981	1982	1983	1984	Importo	%	Importo	%	Importo	%	
SEZIONE 20													
1980	94.87	4,65	0,00	0,00	0,00	0,00	93.984.173	98,62	-29.732	-0,03	390.389	0,41	
1990	115.565.717	96,70	2,59	0,00	0,00	0,00	114.739.706	99,29	795.365	0,69	20.837	0,02	
1991	133.714.903	97,51	97,51	3,44	0,00	0,00	134.991.897	100,96	-1.306.362	-0,98	29.398	0,02	
1992	156.328.324			98,49	2,85	0,00	155.209.871	99,35	246.753	0,16	772.700	0,49	
1993	179.816.050				98,24	0,63	177.764.958	98,87	362.214	0,20	1.699.617	0,93	
1994	173.759.069				98,20	98,20	170.634.170	98,20	2.220.098	1,28	904.832	0,52	
SEZIONE 21													
1980	24.796.371	79,82	8,41	0,00	0,00	0,00	21.868.263	88,23	1.574.110	6,35	1.343.909	5,42	
1990	25.149.868	92,27	3,30	0,00	0,00	0,00	24.035.159	95,57	268.997	1,07	945.042	3,76	
1991	27.816.843		94,02	5,24	0,00	0,00	27.710.575	99,25	-13.592	-0,05	221.891	0,79	
1992	33.921.479			92,07	5,34	0,00	33.043.997	97,41	-239.015	-0,70	1.116.497	3,29	
1993	49.082.189				81,47	11,04	45.387.804	92,61	1.919.376	3,91	1.755.010	3,58	
1994	49.510.784				73,75	73,75	36.514.081	73,75	12.995.177	26,25	1.527	0,00	

GLI IMPORTI SONO CALCOLATI IN MILIONI DI LIRE

LA VOCE 'ECONOMIE' RIPORTA LA SOMMA ALGEBRICA DELLE ECONOMIE E DELLE ECCEDEXENZE DI SPESA

**CONSUNTIVO DI CASSA
RELATIVO ALL'ESERCIZIO 1994**
(secondo l'analisi economica)

XII LEGISLATURA — DISEGNI DI LEGGE E RELAZIONI - DOCUMENTI

CC - 11 - ZR - 09

**** CONSUNTIVO DI CASSA RELATIVO ALL ' ESERCIZIO FINANZIARIO 1994 ****

TOTALE DI BILANCIO - TOTALE GENERALE

MOVIMENTO	LIRE	%	MOVIMENTO	LIRE
STANZIAMENTO TOTALE	834.712.817.331.785		M/D RIDOTTI IN GESTIONE	0
STANZIAMENTO INIZIALE	779.948.883.541.808		O/A RIDOTTI IN GESTIONE	84.854.834.795
TOTALE VARIAZIONI	54.763.933.790.785		M/D ANNULLATI IN GESTIONE	591.540.805.420
VARIAZIONI ART.17/488	2.870.815.182.800		O/A ANNULLATI IN GESTIONE	670.805.318.080
VARIAZIONI D.M. TESORO PREVISTE DA L.R.	0		M/D RIDOTTI IN GESTIONE RGS ED IN CHIUSURA CDC	0
AMMESSO M/D	627.388.328.298.133		O/A RIDOTTI IN GESTIONE RGS ED IN CHIUSURA CDC	0
AMMESSO O/A	82.853.582.808.475		M/D ANNULLATI IN GESTIONE RGS ED IN CHIUSURA CDC	0
AMMESSO R.S.F.	61.082.852.358.582		O/A ANNULLATI IN GESTIONE RGS ED IN CHIUSURA CDC	0
AMMESSO C/C	619.018.083.793.318		TOTALE RIDUZIONI IN GESTIONE	84.854.834.795
AMMESSO C/R	71.223.827.412.280		TOTALE ANNULLAMENTI IN GESTIONE	1.262.436.124.509
AMMESSO TOTALE	751.324.583.584.200		M/D RIDOTTI IN CHIUSURA	42.453.500
PAGATO M/D	623.357.284.305.223		O/A RIDOTTI IN CHIUSURA	3.886.427.788.423
PAGATO O/A	58.215.308.578.114		M/D ANNULLATI IN CHIUSURA	82.824.517.874
PAGATO R.S.F.	61.082.852.358.582		O/A ANNULLATI IN CHIUSURA	11.284.747.871
PAGATO C/C	671.408.285.578.783		M/D TRASPORTATI	3.891.086.203.070
PAGATO C/R	71.245.880.883.188		O/A TRASPORTATI	940.582.947.487
PAGATO TOTALE	742.855.248.241.829		M/D PERENTI	7.128.113.547
DISPONIBILITA'	83.387.453.787.505		TOTALE RIDOTTI IN CHIUSURA	3.886.470.221.923
RESTI DI CASSA	82.056.771.888.776		TOTALE ANNULLATI IN CHIUSURA	73.908.285.545
(PAGATO TOT./STANZ. TOT./CASSA) * 100 =	88,97		TOTALE TRASPORTATI	4.831.669.150.557

XII LEGISLATURA — DISEGNI DI LEGGE E RELAZIONI - DOCUMENTI

CC - 11 - ZR - 09

**** CONSUNTIVO DI CASSA RELATIVO ALL' ESERCIZIO FINANZIARIO 1994 ****

TOTALE DI BILANCIO - TITOLO 1 + TITOLO 2

MOVIMENTO	LIRE	%	MOVIMENTO	LIRE
STANZIAMENTO TOTALE	710.702.927.855.705		M/D RIDOTTI IN GESTIONE	0
STANZIAMENTO INIZIALE	642.738.768.918.000		O/A RIDOTTI IN GESTIONE	84.654.834.795
TOTALE VARIAZIONI	67.964.158.939.705		M/D ANNULLATI IN GESTIONE	591.540.805.420
VARIAZIONI ART.17/468	2.870.615.192.000		O/A ANNULLATI IN GESTIONE	670.895.319.089
VARIAZIONI D.M. TESORO PREVISTE DA L.B.	0		M/D RIDOTTI IN GESTIONE RGS ED IN CHIUSURA CDC	0
AMMESSO M/D	513.032.187.195.716		O/A RIDOTTI IN GESTIONE RGS ED IN CHIUSURA CDC	0
AMMESSO O/A	62.846.667.120.805		M/D ANNULLATI IN GESTIONE RGS ED IN CHIUSURA CDC	0
AMMESSO R.S.F.	61.082.652.358.592		O/A ANNULLATI IN GESTIONE RGS ED IN CHIUSURA CDC	0
AMMESSO C/C	504.772.558.226.256		TOTALE RIDUZIONI IN GESTIONE	84.654.834.795
AMMESSO C/R	71.106.276.090.265		TOTALE ANNULLAMENTI IN GESTIONE	1.262.436.124.509
AMMESSO TOTALE	636.961.486.675.113		M/D RIDOTTI IN CHIUSURA	42.453.500
PAGATO M/D	509.001.130.386.724		O/A RIDOTTI IN CHIUSURA	3.686.427.768.423
PAGATO O/A	58.208.393.792.444		M/D ANNULLATI IN CHIUSURA	62.624.517.874
PAGATO R.S.F.	61.082.652.358.592		O/A ANNULLATI IN CHIUSURA	11.284.747.671
PAGATO C/C	557.163.747.196.619		M/D TRASPORTATI	3.891.089.018.152
PAGATO C/R	71.126.429.341.141		O/A TRASPORTATI	940.562.947.487
PAGATO TOTALE	628.292.176.537.760		M/D PERENTI	7.128.113.547
DISPONIBILITA'	73.741.441.180.592		TOTALE RIDOTTI IN CHIUSURA	3.686.470.221.923
RESTI DI CASSA	82.410.751.317.945		TOTALE ANNULLATI IN CHIUSURA	73.909.265.545
			TOTALE TRASPORTATI	4.831.651.965.639
		(PAGATO TOT./STANZ TOT.CASSA) * 100 = 88,40		

XII LEGISLATURA — DISEGNI DI LEGGE E RELAZIONI - DOCUMENTI

CC - 11 - ZR - 09

**** CONSUNTIVO DI CASSA RELATIVO ALL' ESERCIZIO FINANZIARIO 1994 ****

TOTALE DI BILANCIO - CATEGORIA 2

MOVIMENTO	LIRE	%	MOVIMENTO	LIRE
STANZIAMENTO TOTALE	87.628.936.855.193		M/D RIDOTTI IN GESTIONE	0
STANZIAMENTO INIZIALE	81.277.277.437.000		O/A RIDOTTI IN GESTIONE	32.671.362.201
TOTALE VARIAZIONI	6.351.659.518.193		M/D ANNULLATI IN GESTIONE	58.535.890.437
VARIAZIONI ART 17/468	298.301.197.000		O/A ANNULLATI IN GESTIONE	95.736.625.365
VARIAZIONI D.M. TESORO PREVISTE DA L.B.	0		M/D RIDOTTI IN GESTIONE RGS ED IN CHIUSURA CDC	0
AMMESSO M/D	21.180.586.017.127		O/A RIDOTTI IN GESTIONE RGS ED IN CHIUSURA CDC	0
AMMESSO O/A	36.438.650.148.298		M/D ANNULLATI IN GESTIONE RGS ED IN CHIUSURA CDC	0
AMMESSO R.S.F.	23.531.730.789.556		O/A ANNULLATI IN GESTIONE RGS ED IN CHIUSURA CDC	0
AMMESSO C/C	57.241.271.917.768		TOTALE RIDUZIONI IN GESTIONE	32.671.362.201
AMMESSO C/R	2.357.944.247.657		TOTALE ANNULLAMENTI IN GESTIONE	154.272.505.802
AMMESSO TOTALE	83.130.946.954.981		M/D RIDOTTI IN CHIUSURA	19.049.150
PAGATO M/D	21.077.590.133.934		O/A RIDOTTI IN CHIUSURA	1.470.005.309.673
PAGATO O/A	36.955.680.939.824		M/D ANNULLATI IN CHIUSURA	2.994.911.957
PAGATO R.S.F.	23.531.730.789.556		O/A ANNULLATI IN CHIUSURA	9.022.025.907
PAGATO C/C	78.222.608.481.994		M/D TRASPORTATI	41.420.007.635
PAGATO C/R	3.342.373.381.320		O/A TRASPORTATI	3.961.872.894
PAGATO TOTALE	81.564.981.863.314		M/D PERENTI	115.429.583
DISPONIBILITA'	4.497.990.000.212		TOTALE RIDOTTI IN CHIUSURA	1.470.024.358.823
RESTI DI CASSA	6.063.955.091.879		TOTALE ANNULLATI IN CHIUSURA	12.016.937.864
(PAGATO TOT./STANZ. TOT. CASSA) * 100 =	93,06		TOTALE TRASPORTATI	45.381.880.529

XII LEGISLATURA — DISEGNI DI LEGGE E RELAZIONI - DOCUMENTI

CC - 11 - ZR - 09

**** CONSUNTIVO DI CASSA RELATIVO ALL' ESERCIZIO FINANZIARIO 1994 ****

TOTALE DI BILANCIO - CATEGORIA 5

MOVIMENTO	LIRE	%	MOVIMENTO	LIRE
STANZIAMENTO TOTALE	225.105.083.787.000		M/D RIDOTTI IN GESTIONE	0
STANZIAMENTO INIZIALE	198.440.168.678.000		O/A RIDOTTI IN GESTIONE	531.208.450
TOTALE VARIAZIONI	26.665.525.029.000		M/D ANNULLATI IN GESTIONE	130.111.764.499
VARIAZIONI ART.17/468	182.029.975.000		O/A ANNULLATI IN GESTIONE	2.244.085.500
VARIAZIONI D.M. TESORO PREVISTE DA L.R.	0	0	M/D RIDOTTI IN GESTIONE RGS ED IN CHIUSURA CDC	0
AMMESSO M/D	208.835.433.030.805		O/A RIDOTTI IN GESTIONE RGS ED IN CHIUSURA CDC	0
AMMESSO O/A	4.477.129.902.306		M/D ANNULLATI IN GESTIONE RGS ED IN CHIUSURA CDC	0
AMMESSO R.S.F.	2.928.030.914.115		O/A ANNULLATI IN GESTIONE RGS ED IN CHIUSURA CDC	0
AMMESSO C/C	178.216.168.494.281		TOTALE RIDUZIONI IN GESTIONE	531.208.450
AMMESSO C/R	35.096.393.447.830		TOTALE ANNULLAMENTI IN GESTIONE	132.355.849.999
AMMESSO TOTALE	214.240.802.856.226		M/D RIDOTTI IN CHIUSURA	80.000
PAGATO M/D	204.259.635.844.511		O/A RIDOTTI IN CHIUSURA	177.999.030.221
PAGATO O/A	4.298.128.707.305		M/D ANNULLATI IN CHIUSURA	2.359.104.365
PAGATO R.S.F.	2.928.030.914.115		O/A ANNULLATI IN CHIUSURA	4.300.000
PAGATO C/C	178.583.518.715.828		M/D TRASPORTATI	2.566.763.387.637
PAGATO C/R	34.903.287.750.103		O/A TRASPORTATI	0
PAGATO TOTALE	211.486.804.465.931		M/D PERENTI	1.607.498.217
DISPONIBILITA'	10.865.080.850.774		TOTALE RIDOTTI IN CHIUSURA	177.999.110.221
RESTI DI CASSA	13.618.888.241.069		TOTALE ANNULLATI IN CHIUSURA	2.363.404.365
			TOTALE TRASPORTATI	2.566.763.387.637
(PAGATO TOT./STANZ TOT.CASSA) * 100 =		93,95		

XII LEGISLATURA — DISEGNI DI LEGGE E RELAZIONI - DOCUMENTI

CC - 11 - ZR - 09

**** CONSUNTIVO DI CASSA RELATIVO ALL ' ESERCIZIO FINANZIARIO 1994 ****

TOTALE DI BILANCIO - CATEGORIA 11

MOVIMENTO	LIRE	%	MOVIMENTO	LIRE
STANZIAMENTO TOTALE	1.230.508.000.000		M/D RIDOTTI IN GESTIONE	0
STANZIAMENTO INIZIALE	948.511.004.000		O/A RIDOTTI IN GESTIONE	51.200.000
TOTALE VARIAZIONI	281.997.504.000		M/D ANNULLATI IN GESTIONE	13.218.073.750
VARIAZIONI ART.17/468	3.817.000.000		O/A ANNULLATI IN GESTIONE	440.000.448
VARIAZIONI D.M. TESORO PREVISTE DA L.B.	0		M/D RIDOTTI IN GESTIONE RGS ED IN CHIUSURA CDC	0
AMMESSO M/D	232.250.908.838		O/A RIDOTTI IN GESTIONE RGS ED IN CHIUSURA CDC	0
AMMESSO O/A	430.572.337.794		M/D ANNULLATI IN GESTIONE RGS ED IN CHIUSURA CDC	0
AMMESSO R.S.F.	0		O/A ANNULLATI IN GESTIONE RGS ED IN CHIUSURA CDC	0
AMMESSO C/C	200.907.212.732		TOTALE RIDUZIONI IN GESTIONE	51.260.000
AMMESSO C/R	401.921.123.900		TOTALE ANNULLAMENTI IN GESTIONE	13.658.973.198
AMMESSO TOTALE	671.828.336.832		M/D RIDOTTI IN CHIUSURA	0
PAGATO M/D	224.150.338.303		O/A RIDOTTI IN CHIUSURA	24.610.436.576
PAGATO O/A	375.408.181.775		M/D ANNULLATI IN CHIUSURA	103.250.700
PAGATO R.S.F.	0		O/A ANNULLATI IN CHIUSURA	0
PAGATO C/C	230.726.558.081		M/D TRASPORTATI	7.975.190.500
PAGATO C/R	308.831.962.907		O/A TRASPORTATI	30.553.719.443
PAGATO TOTALE	500.558.521.078		M/D PERENTI	300.000
DISPONIBILITA'	558.680.351.308		TOTALE RIDOTTI IN CHIUSURA	24.610.436.576
RESTI DI CASSA	630.950.106.922		TOTALE ANNULLATI IN CHIUSURA	103.250.700
			TOTALE TRASPORTATI	47.528.909.943
		(PAGATO TOT./STANZ TOT.CASSA) * 100 =		
		48,72		

XII LEGISLATURA — DISEGNI DI LEGGE E RELAZIONI - DOCUMENTI

CC - 11 - ZR - 09

**** CONSUNTIVO DI CASSA RELATIVO ALL' ESERCIZIO FINANZIARIO 1994 ****

* TOTALE DI BILANCIO - CATEGORIA 12

MOVIMENTO	LIRE	%	MOVIMENTO	LIRE
STANZIAMENTO TOTALE	76.827.242.318.000		M/D RIDOTTI IN GESTIONE	0
STANZIAMENTO INIZIALE	60.803.216.774.000		O/A RIDOTTI IN GESTIONE	634.000.000
TOTALE VARIAZIONI	15.824.025.544.000		M/D ANNULLATI IN GESTIONE	105.417.109.865
VARIAZIONI ART 17/468	142.180.105.000		O/A ANNULLATI IN GESTIONE	166.413.868
VARIAZIONI D.M. TESORO PREVISTE DA L.B.	0	0	M/D RIDOTTI IN GESTIONE RGS ED IN CHIUSURA CDC	0
AMMESSO M/D	54.130.328.718.941		O/A RIDOTTI IN GESTIONE RGS ED IN CHIUSURA CDC	0
AMMESSO O/A	1.460.863.045.621		M/D ANNULLATI IN GESTIONE RGS ED IN CHIUSURA CDC	0
AMMESSO R.S.F.	208.862.832.475		O/A ANNULLATI IN GESTIONE RGS ED IN CHIUSURA CDC	0
AMMESSO C/C	44.128.864.889.585		TOTALE RIDUZIONI IN GESTIONE	634.000.000
AMMESSO C/R	11.482.326.874.977		TOTALE ANNULLAMENTI IN GESTIONE	105.583.523.533
AMMESSO TOTALE	55.801.054.597.037		M/D RIDOTTI IN CHIUSURA	0
PAGATO M/D	53.684.341.772.648		O/A RIDOTTI IN CHIUSURA	90.960.242.841
PAGATO O/A	1.021.271.114.937		M/D ANNULLATI IN CHIUSURA	41.427.754.766
PAGATO R.S.F.	208.862.832.475		O/A ANNULLATI IN CHIUSURA	1.221.930
PAGATO C/C	43.783.502.671.725		M/D TRASPORTATI	414.060.644.126
PAGATO C/R	11.111.973.048.336		O/A TRASPORTATI	348.630.465.913
PAGATO TOTALE	54.895.475.720.061		M/D PERENTI	72.643.631
DISPONIBILITA'	20.826.187.720.863		TOTALE RIDOTTI IN CHIUSURA	90.960.242.841
RESTI DI CASSA	21.731.786.597.939		TOTALE ANNULLATI IN CHIUSURA	41.428.976.696
			TOTALE TRASPORTATI	762.691.110.039
(PAGATO TOT./STANZ TOT.CASSA) * 100 =	71,64			

XII LEGISLATURA — DISEGNI DI LEGGE E RELAZIONI - DOCUMENTI

CC - 11 - ZR - 09

**** CONSUNTIVO DI CASSA RELATIVO ALL' ESERCIZIO FINANZIARIO 1994 ****

TOTALE DI BILANCIO - CATEGORIA 13

MOVIMENTO	LIRE	%	MOVIMENTO	LIRE
STANZIAMENTO TOTALE	4.010.536.730.000		M/D RIDOTTI IN GESTIONE	0
STANZIAMENTO INIZIALE	3.578.340.203.000		O/A RIDOTTI IN GESTIONE	0
TOTALE VARIAZIONI	432.196.536.000		M/D ANNULLATI IN GESTIONE	0
VARIAZIONI ART.17/468	0		O/A ANNULLATI IN GESTIONE	0
VARIAZIONI D.M. TESORO PREVISTE DA L.R.	0		M/D RIDOTTI IN GESTIONE RGS ED IN CHIUSURA CDC	0
AMMESSO M/D	3.931.436.143.925		O/A RIDOTTI IN GESTIONE RGS ED IN CHIUSURA CDC	0
AMMESSO O/A	0		M/D ANNULLATI IN GESTIONE RGS ED IN CHIUSURA CDC	0
AMMESSO R.S.F.	0		O/A ANNULLATI IN GESTIONE RGS ED IN CHIUSURA CDC	0
AMMESSO C/C	3.664.633.706.060		TOTALE RIDUZIONI IN GESTIONE	0
AMMESSO C/R	266.802.437.865		TOTALE ANNULLAMENTI IN GESTIONE	0
AMMESSO TOTALE	3.931.436.143.925		M/D RIDOTTI IN CHIUSURA	0
PAGATO M/D	3.931.436.141.925		O/A RIDOTTI IN CHIUSURA	0
PAGATO O/A	0		M/D ANNULLATI IN CHIUSURA	0
PAGATO R.S.F.	0		O/A ANNULLATI IN CHIUSURA	0
PAGATO C/C	3.664.633.704.060		M/D TRASPORTATI	0
PAGATO C/R	266.802.437.865		O/A TRASPORTATI	0
PAGATO TOTALE	3.931.436.141.925		M/D PERENTI	0
DISPONIBILITA'	79.100.595.075		TOTALE RIDOTTI IN CHIUSURA	0
RESTI DI CASSA	79.100.597.075		TOTALE ANNULLATI IN CHIUSURA	0
			TOTALE TRASPORTATI	0
(PAGATO TOT./STANZ TOT.CASSA) * 100 -	98,03			

XII LEGISLATURA — DISEGNI DI LEGGE E RELAZIONI - DOCUMENTI

CC - 11 - ZR - 09

**** CONSUNTIVO DI CASSA RELATIVO ALL ' ESERCIZIO FINANZIARIO 1994 ****

TOTALE DI BILANCIO - CATEGORIA 14

MOVIMENTO	LIRE	%	MOVIMENTO	LIRE
STANZIAMENTO TOTALE	4.159.353.946.000		M/D RIDOTTI IN GESTIONE	0
STANZIAMENTO INIZIALE	1.821.837.000.000		O/A RIDOTTI IN GESTIONE	0
TOTALE VARIAZIONI	2.537.516.946.000		M/D ANNULLATI IN GESTIONE	0
VARIAZIONI ART 17/468	0		O/A ANNULLATI IN GESTIONE	0
VARIAZIONI D.M. TESORO PREVISTE DA L.B.	0		M/D RIDOTTI IN GESTIONE RGS ED IN CHIUSURA CDC	0
AMMESSO M/D	3.788.795.200.357		O/A RIDOTTI IN GESTIONE RGS ED IN CHIUSURA CDC	0
AMMESSO O/A	0		M/D ANNULLATI IN GESTIONE RGS ED IN CHIUSURA CDC	0
AMMESSO R.S.F.	0		O/A ANNULLATI IN GESTIONE RGS ED IN CHIUSURA CDC	0
AMMESSO C/C	3.191.458.161.325		TOTALE RIDUZIONI IN GESTIONE	0
AMMESSO C/R	597.337.039.032		TOTALE ANNULLAMENTI IN GESTIONE	0
AMMESSO TOTALE	3.788.795.200.357		M/D RIDOTTI IN CHIUSURA	0
PAGATO M/D	3.769.028.357.050		O/A RIDOTTI IN CHIUSURA	0
PAGATO O/A	0		M/D ANNULLATI IN CHIUSURA	37.035.125
PAGATO R.S.F.	0		O/A ANNULLATI IN CHIUSURA	0
PAGATO C/C	3.171.691.330.025		M/D TRASPORTATI	19.728.000.000
PAGATO C/R	597.337.027.025		O/A TRASPORTATI	0
PAGATO TOTALE	3.769.028.357.050		M/D PERENTI	0
DISPONIBILITA'	370.558.745.843		TOTALE RIDOTTI IN CHIUSURA	0
RESTI DI CASSA	390.325.588.950		TOTALE ANNULLATI IN CHIUSURA	37.035.125
			TOTALE TRASPORTATI	19.728.000.000
(PAGATO TOT./STANZ TOT.CASSA) * 100 =		90,62		

XII LEGISLATURA — DISEGNI DI LEGGE E RELAZIONI - DOCUMENTI

OC - 11 - ZR - 09

**** CONSUNTIVO DI CASSA RELATIVO ALL ' ESERCIZIO FINANZIARIO 1994 ****

TOTALE DI BILANCIO - CATEGORIA 15

MOVIMENTO	LIRE	%	MOVIMENTO	LIRE
STANZIAMENTO TOTALE	10.111.606.154.512		M/D RIDOTTI IN GESTIONE	0
STANZIAMENTO INIZIALE	402.000.000.000		O/A RIDOTTI IN GESTIONE	0
TOTALE VARIAZIONI	9.709.606.154.512		M/D ANNULLATI IN GESTIONE	270.712.000
VARIAZIONI ART 17/468	0		O/A ANNULLATI IN GESTIONE	0
VARIAZIONI D.M. TESORO PREVISTE DA L.B.	0		M/D RIDOTTI IN GESTIONE RGS ED IN CHIUSURA CDC	0
AMMESSO M/D	6.462.563.656.280		O/A RIDOTTI IN GESTIONE RGS ED IN CHIUSURA CDC	0
AMMESSO O/A	8.000.000.000		M/D ANNULLATI IN GESTIONE RGS ED IN CHIUSURA CDC	0
AMMESSO R.S.F.	0		O/A ANNULLATI IN GESTIONE RGS ED IN CHIUSURA CDC	0
AMMESSO C/C	6.310.563.657.000		TOTALE RIDUZIONI IN GESTIONE	0
AMMESSO C/R	158.999.999.280		TOTALE ANNULLAMENTI IN GESTIONE	270.712.000
AMMESSO TOTALE	6.470.563.656.280		M/D RIDOTTI IN CHIUSURA	0
PAGATO M/D	6.462.563.656.280		O/A RIDOTTI IN CHIUSURA	0
PAGATO O/A	8.000.000.000		M/D ANNULLATI IN CHIUSURA	0
PAGATO R.S.F.	0		O/A ANNULLATI IN CHIUSURA	0
PAGATO C/C	6.310.563.657.000		M/D TRASPORTATI	0
PAGATO C/R	158.999.999.280		O/A TRASPORTATI	0
PAGATO TOTALE	6.470.563.656.280		M/D PERENTI	0
DISPONIBILITA'	3.641.042.498.232		TOTALE RIDOTTI IN CHIUSURA	0
RESTI DI CASSA	3.641.042.498.232		TOTALE ANNULLATI IN CHIUSURA	0
			TOTALE TRASPORTATI	0
		(PAGATO TOT./STANZ TOT.CASSA) * 100 =		63,99

XII LEGISLATURA -- DISEGNI DI LEGGE E RELAZIONI - DOCUMENTI

CC - 11 - ZR - 09

**** CONSUNTIVO DI CASSA RELATIVO ALL ' ESERCIZIO FINANZIARIO 1994 ****

TOTALE DI BILANCIO - CATEGORIA 16

MOVIMENTO	LIRE	%	MOVIMENTO	LIRE
STANZIAMENTO TOTALE	4.833.458.046.000		M/O RIDOTTI IN GESTIONE	0
STANZIAMENTO INIZIALE	12.973.250.000.000		O/A RIDOTTI IN GESTIONE	0
TOTALE VARIAZIONI	8.139.791.955.000 -		M/O ANNULLATI IN GESTIONE	1.941.153.845
VARIAZIONI ART.17/468	0		O/A ANNULLATI IN GESTIONE	0
VARIAZIONI D.M. TESORO PREVISTE DA L.B.	0		M/O RIDOTTI IN GESTIONE RGS ED IN CHIUSURA CDC	0
AMMESSO M/D	8.900.731.380		O/A RIDOTTI IN GESTIONE RGS ED IN CHIUSURA CDC	0
AMMESSO O/A	1.884.308.815		M/O ANNULLATI IN GESTIONE RGS ED IN CHIUSURA CDC	0
AMMESSO R.S.F.	0		O/A ANNULLATI IN GESTIONE RGS ED IN CHIUSURA CDC	0
AMMESSO C/C	10.785.040.195		TOTALE RIDUZIONI IN GESTIONE	0
AMMESSO C/R	0		TOTALE ANNULLAMENTI IN GESTIONE	1.941.153.845
AMMESSO TOTALE	10.785.040.195		M/O RIDOTTI IN CHIUSURA	0
PAGATO M/D	8.377.720.435		O/A RIDOTTI IN CHIUSURA	0
PAGATO O/A	1.884.308.815		M/O ANNULLATI IN CHIUSURA	0
PAGATO R.S.F.	0		O/A ANNULLATI IN CHIUSURA	0
PAGATO C/C	10.262.029.250		M/O TRASPORTATI	523.010.945
PAGATO C/R	0		O/A TRASPORTATI	0
PAGATO TOTALE	10.262.029.250		M/O PERENTI	0
DISPONIBILITA'	4.822.673.004.805		TOTALE RIDOTTI IN CHIUSURA	0
RESTI DI CASSA	4.823.196.015.750		TOTALE ANNULLATI IN CHIUSURA	0
(PAGATO TOT./STANZ TOT.CASSA) * 100 =	0,21		TOTALE TRASPORTATI	523.010.945

XII LEGISLATURA — DISEGNI DI LEGGE E RELAZIONI - DOCUMENTI

CC - 11 - ZR - 09

**** CONSUNTIVO DI CASSA RELATIVO ALL' ESERCIZIO FINANZIARIO 1994 ****

TOTALE DI BILANCIO - CATEGORIA 20

MOVIMENTO	LIRE	%	MOVIMENTO	LIRE
STANZIAMENTO TOTALE	124.000.000.476.000		M/D RIDOTTI IN GESTIONE	0
STANZIAMENTO INIZIALE	137.209.294.025.000		O/A RIDOTTI IN GESTIONE	0
TOTALE VARIAZIONI	13.200.205.149.000 -		M/D ANNULLATI IN GESTIONE	0
VARIAZIONI ART.17/468	0		O/A ANNULLATI IN GESTIONE	0
VARIAZIONI D.M. TESORO PREVISTE DA L.B.	0		M/D RIDOTTI IN GESTIONE RGS ED IN CHIUSURA CDC	0
AMMESSO M/D	114.358.161.103.417		O/A RIDOTTI IN GESTIONE RGS ED IN CHIUSURA CDC	0
AMMESSO O/A	8.915.785.670		M/D ANNULLATI IN GESTIONE RGS ED IN CHIUSURA CDC	0
AMMESSO R.S.F.	0		O/A ANNULLATI IN GESTIONE RGS ED IN CHIUSURA CDC	0
AMMESSO C/C	114.245.525.567.062		TOTALE RIDUZIONI IN GESTIONE	0
AMMESSO C/R	117.551.322.025		TOTALE ANNULLAMENTI IN GESTIONE	0
AMMESSO TOTALE	114.363.076.889.087		M/D RIDOTTI IN CHIUSURA	0
PAGATO M/D	114.358.153.918.499		O/A RIDOTTI IN CHIUSURA	0
PAGATO O/A	8.915.785.670		M/D ANNULLATI IN CHIUSURA	0
PAGATO R.S.F.	0		O/A ANNULLATI IN CHIUSURA	0
PAGATO C/C	114.245.518.382.144		M/D TRASPORTATI	7.184.918
PAGATO C/R	117.551.322.025		O/A TRASPORTATI	0
PAGATO TOTALE	114.363.069.704.169		M/D PERENTI	0
DISPONIBILITA'	9.846.012.506.913		TOTALE RIDOTTI IN CHIUSURA	0
RESTI DI CASSA	9.846.019.771.831		TOTALE ANNULLATI IN CHIUSURA	0
			TOTALE TRASPORTATI	7.184.918
(PAGATO TOT./STANZ TOT.CASSA) * 100 =	92,22			

TABELLA A

**SPESE DELLO STATO PER IL 1994
SECONDO L'ANALISI ECONOMICA**

(in milioni con percentuali di variazione rispetto all'esercizio precedente
e sull'aggregato superiore)

AVVERTENZE

Le voci corrispondenti a ciascuno dei codici dei diversi aggregati sono riportate, per ciascun prospetto, nella pagina a fronte.

Nei prospetti, i codici con cifra terminale 0 indicano somme non classificate al corrispondente livello, mentre sono omessi i codici relativi a voci predisposte, ma non assegnati a nessun capitolo di spesa.

I dati assoluti o percentuali espressi da zeri indicano valori di spesa inferiori al livello di arrotondamento assunto per elaborazione. La mancanza di qualunque cifra indica invece l'assenza di dati contabili.

Nelle tabelle che espongono le variazioni percentuali della spesa, un asterisco indica percentuale superiore alle unità di migliaia, due o tre indicano rispettivamente la mancanza, nell'esercizio precedente, di capitoli di stesso codice ovvero di importi di spesa sui capitoli interessati.

Nei limiti del possibile, si è tenuto conto di mutamenti di classificazione intervenuti fra i due esercizi; non può tuttavia escludersi che in qualche caso ne risulti alterato il confronto.

XII LEGISLATURA — DISEGNI DI LEGGE E RELAZIONI - DOCUMENTI

**LEGENDA DEI CODICI ECONOMICI DELLA SPESA
STATALE PER L'ANNO FINANZIARIO 1984**

1.	—	TITOLO I - SPESE CORRENTI
1. 1.	—	CATEGORIA I - SERVIZI DEGLI ORGANI COSTITUZIONALI
1. 2.	—	CATEGORIA II - PERSONALE IN ATTIVITA' DI SERVIZIO
1. 2. 1.	—	MINISTRI E SOTTOSEGRETARI DI STATO
1. 2. 1. 1.	—	STIPENDI, RETRIBUZIONI E ALTRI ASSEGNI FISSI
1. 2. 1. 2.	—	INDENNITA' DI MISSIONE E RIMBORSO SPESE DI VIAGGIO ALL'INTERNO
1. 2. 1. 3.	—	CONTRIBUTI PREVIDENZIALI ED ASSISTENZIALI
1. 2. 1. 4.	—	RITENUTE ERARIALI
1. 2. 2.	—	PERSONALE AMMINISTRATIVO (IMPIEGATI, TECNICI E OPERAI)
1. 2. 2. 1.	—	STIPENDI, RETRIBUZIONI E ALTRI ASSEGNI FISSI
1. 2. 2. 2.	—	INDENNITA' DI MISSIONE E RIMBORSO SPESE DI VIAGGIO ALL'INTERNO
1. 2. 2. 3.	—	INDENNITA' DI TRASFERIMENTO E RIMBORSO SPESE DI VIAGGIO
1. 2. 2. 4.	—	COMPENSI PER LAVORO STRAORDINARIO
1. 2. 2. 5.	—	INDENNITA' DI SERVIZIO ALL'ESTERO E ASSEGNI DI SEDE
1. 2. 2. 6.	—	RETRIBUZIONI AD AGGIO ED A CONTRATTO PRIVATO
1. 2. 2. 7.	—	COMPENSI PER LAVORO STRAORDINARIO AL PERSONALE DI CUI ALL'ART. 19 DELLA LEGGE N. 734 DEL 1973
1. 2. 2. 8.	—	ASSEGNI AGLI ADDETTI AI GABINETTI E ALLE SEGRETERIE PARTICOLARI
1. 2. 2. 9.	—	ALTRE INDENNITA'
1. 2. 2. 10.	—	INDENNITA' DI MISSIONE E RIMBORSO SPESE DI VIAGGIO ALL'ESTERO
1. 2. 2. 11.	—	INTERVENTI INCENTIVANTI LA PRODUTTIVITA'
1. 2. 2. 12.	—	FONDO MIGLIORAMENTO EFFICIENZA SERVIZI
1. 2. 2. 13.	—	CONTRIBUTI PREVIDENZIALI ED ASSISTENZIALI
1. 2. 2. 14.	—	RITENUTE ERARIALI
1. 2. 3.	—	MAGISTRATI
1. 2. 3. 1.	—	STIPENDI, RETRIBUZIONI E ALTRI ASSEGNI FISSI
1. 2. 3. 2.	—	INDENNITA' DI MISSIONE E RIMBORSO SPESE DI VIAGGIO ALL'INTERNO
1. 2. 3. 9.	—	ALTRE INDENNITA'
1. 2. 3. 10.	—	INDENNITA' DI MISSIONE E RIMBORSO SPESE DI VIAGGIO ALL'ESTERO
1. 2. 3. 13.	—	CONTRIBUTI PREVIDENZIALI ED ASSISTENZIALI
1. 2. 3. 14.	—	RITENUTE ERARIALI
1. 2. 4.	—	INSEGNANTI SCUOLE MATERNE ED ELEMENTARI
1. 2. 4. 1.	—	STIPENDI, RETRIBUZIONI E ALTRI ASSEGNI FISSI
1. 2. 4. 3.	—	INDENNITA' DI TRASFERIMENTO E RIMBORSO SPESE DI VIAGGIO

XII LEGISLATURA — DISEGNI DI LEGGE E RELAZIONI - DOCUMENTI

RENDICONTO GENERALE DELLO STATO
ESERCIZIO FINANZIARIO 1994
SPESA COMPLESSIVA : ANALISI ECONOMICA (IN MILIONI)

CC-11-2R-01-C2

CODICE Attribuito	COMPETENZA				RESIDUI				PARAMETRI (competenza e residui)										
	Spesa impegnata		Passività di ammontamento		Totale		Complessivi		Di ammontamento										
	Importo	% (1)	% (2)	Importo	% (1)	% (2)	Importo	% (1)	Importo	% (2)									
1.	592.956.420	0,2-	74,30	3.200.795	100,0	10,04	592.956.215	0,1	72,07	1,9-	51,06	3.091.996	92,5	3.091.996	100,0	17,20	854.908.254	1,9	90,46
1.1.	1.716.892	4,1	0,31				1.716.892	4,1	0,30								1.716.811	4,2	90,89
1.1.0	1.716.892	4,1	100,00				1.716.892	4,1	100,00								1.716.811	4,2	90,89
1.1.0.0	1.716.892	4,1	100,00				1.716.892	4,1	100,00								1.716.811	4,2	90,89
1.2.	91.658.912	0,9-	14,74	111.870	3,50	1,47	81.742.762	0,5-	14,67			4.326.731	124,0	113.833	100,00	2,87	81.698.391	0,9-	92,37
1.2.1.	6.791	0,2-	0,00				6.791	0,2-	0,00			622	47,2-	0,01			7.170	0,4-	92,39
1.2.1.1	4.120	0,02-	0,00				4.120	0,02-	0,00			241	94,0-	34,02			4.396	0,2-	90,10
1.2.1.2	719	0,7	10,00				719	0,7	10,00			220	18,3-	34,29			877	15,9	51,14
1.2.1.3	464	7,6	0,00				464	7,6	0,00			0	99,8-	0,04			605	0,67	70,89
1.2.1.14	1.408	4,4	21,81				1.408	4,4	21,81			161	33,1-	25,83			1.577	18,5	92,58
1.2.2.	18.248.708	18,7-	22,47	111.870	3,50	100,00	18.461.626	18,2-	22,58			1.896.707	2,3-	43,81			18.274.960	18,4-	98,15
1.2.2.0	20	0,00	0,00				20	0,00	0,00								22	0,04	30,46
1.2.2.1	10.330.204	21,0-	98,34	102.373	0,91	91,81	10.441.897	20,3-	98,35			513.274	25,6	27,26			10.390.478	21,1	91,61
1.2.2.1.1	184.400	0,9-	0,00	895	0,78	0,78	185.295	0,9-	0,00			66.208	2,2-	3,43			142.532	0,9-	54,53
1.2.2.1.2	42.787	17,7	0,23				42.787	17,7	0,23			30.576	18,1	1,81			34.082	18,7	48,80
1.2.2.1.3	944.208	0,9-	3,18	1.817	1,62	1,82	946.253	0,9-	3,17			223.123	17,2-	11,78			598.848	4,0-	62,81
1.2.2.1.4	676.887	4,4	3,68				676.887	4,4	3,68			23.872	58,3-	1,36			698.095	4,0-	92,29
1.2.2.1.5	170.880	11,4	0,26	600	0,54	0,44	171.350	0,7	0,32			38.465	50,8-	2,02			143.885	7,9-	72,50
1.2.2.1.7	54.464	13,3	0,30	235	0,21	0,21	54.899	12,2	0,30			28.061	7,2	1,60			50.408	10,2	93,00
1.2.2.1.8	537.102	21,7-	2,82	4.095	3,65	4,19	537.102	21,7-	2,82			2.912	96,5-	0,01			2.778	0,6-	63,29
1.2.2.1.9	31.083	15,6	0,16	18	0,01	0,01	31.111	13,9	0,16			180.598	30,2-	8,78			648.022	22,3-	73,11
1.2.2.10	157.708	14,1	0,06				157.708	14,1	0,06			14.787	0,2-	0,77			28.072	11,1	54,34
1.2.2.11	612.867	30,8	3,23				612.867	30,8	3,23			55.795	8,1-	2,85			194.502	8,8	70,87
1.2.2.12	3.023.731	10,3-	16,51	1.026	0,92	0,82	3.024.757	10,3-	16,41			326.793	26,8	17,22			3.112.962	23,9	93,00
1.2.2.13	1.844.887	7,2-	10,02	300	0,26	0,26	1.845.887	7,2-	10,06			383.444	11,1-	19,16			1.904.864	0,9-	87,75
1.2.2.14	1.463.489	7,2	1,78				1.463.489	7,2	1,77			14.539	37,9-	2,41			1.488.708	0,8	93,79
1.2.3.	795.101	2,6	54,77	3.299	3,06	3,26	798.101	2,6	54,77			11.088	28,0-	92,45			791.240	2,7	98,79
1.2.3.1	3.299	70,0	0,22	1.001	0,28	0,28	3.299	70,0	0,22			274	38,0-	1,86			3.227	0,8	98,15
1.2.3.2	290.108	21,3	17,21				290.108	21,3	17,21			610	60,1-	4,19			291.817	26,3	98,00
1.2.3.3	402.872	9,2	27,71				402.872	9,2	27,71			1.450	128,0	0,97			402.898	36	98,44
1.2.3.14	13.246.000	1,8-	16,22	8.340.000	1,9-	82,95	13.246.000	1,8-	16,20			252.858	11,1	1,94			13.291.000	1,8-	97,89
1.2.4.1	3	0,00	0,00	3	0,00	0,00	3	0,00	0,00			3	27,9	0,00			3.510.810	1,8-	97,89
1.2.4.3																	1	0,0-	20,79

(1) PERCENTUALE DI VARIAZIONE RISPETTO ALL'ESERCIZIO PRECEDENTE

(2) PERCENTUALE DI PRODUZIONE RISPETTO ALL'AMMONTATO SUPERIORE, LA % DEL PAGATO E CALCOLATA RISPETTO ALLA MASSA SPENDIBILE

XII LEGISLATURA — DISEGNI DI LEGGE E RELAZIONI - DOCUMENTI

CC - 11 - ZR - 01 - C2L

1. 2. 4. 9.	—	ALTRE INDENNITA'
1. 2. 4. 13.	—	CONTRIBUTI PREVIDENZIALI ED ASSISTENZIALI
1. 2. 4. 14.	—	RITENUTE ERARIALI
1. 2. 5.	—	INSEGNANTI SCUOLE SECONDARIE
1. 2. 5. 1.	—	STIPENDI, RETRIBUZIONI E ALTRI ASSEGNI FISSI
1. 2. 5. 9.	—	ALTRE INDENNITA'
1. 2. 5. 10.	—	INDENNITA' DI MISSIONE E RIMBORSO SPESE DI VIAGGIO ALL'ESTERO
1. 2. 5. 13.	—	CONTRIBUTI PREVIDENZIALI ED ASSISTENZIALI
1. 2. 5. 14.	—	RITENUTE ERARIALI
1. 2. 6.	—	INSEGNANTI DELLE UNIVERSITA' E DEGLI ISTITUTI SUPERIORI
1. 2. 6. 1.	—	STIPENDI, RETRIBUZIONI E ALTRI ASSEGNI FISSI
1. 2. 6. 9.	—	ALTRE INDENNITA'
1. 2. 6.	—	FORZE ARMATE
1. 2. 8. 1.	—	STIPENDI, RETRIBUZIONI ED ALTRI ASSEGNI FISSI
1. 2. 8. 2.	—	INDENNITA' DI MISSIONE E RIMBORSO SPESE DI VIAGGIO ALL'INTERNO
1. 2. 8. 3.	—	INDENNITA' DI TRASFERIMENTO E RIMBORSO SPESE DI VIAGGIO
1. 2. 8. 4.	—	COMPENSI PER LAVORO STRAORDINARIO
1. 2. 8. 9.	—	ALTRE INDENNITA'
1. 2. 8. 10.	—	INDENNITA' DI MISSIONE E RIMBORSO SPESE DI VIAGGIO ALL'ESTERO
1. 2. 8. 13.	—	CONTRIBUTI PREVIDENZIALI ED ASSISTENZIALI
1. 2. 8. 14.	—	RITENUTE ERARIALI
1. 2. 9.	—	FORZE DI POLIZIA
1. 2. 9. 1.	—	STIPENDI, RETRIBUZIONI E ALTRI ASSEGNI FISSI
1. 2. 9. 2.	—	INDENNITA' DI MISSIONE E RIMBORSO SPESE DI VIAGGIO ALL'INTERNO
1. 2. 9. 3.	—	INDENNITA' DI TRASFERIMENTO E RIMBORSO SPESE DI VIAGGIO
1. 2. 9. 4.	—	COMPENSI PER LAVORO STRAORDINARIO
1. 2. 9. 9.	—	ALTRE INDENNITA'
1. 2. 9. 10.	—	INDENNITA' DI MISSIONE E RIMBORSO SPESE DI VIAGGIO ALL'ESTERO
1. 2. 9. 13.	—	CONTRIBUTI PREVIDENZIALI ED ASSISTENZIALI
1. 2. 9. 14.	—	RITENUTE ERARIALI
1. 3.	—	CATEGORIA III - PERSONALE IN QUIESCENZA
1. 3. 1.	—	PENSIONI ED ALTRI ASSEGNI FISSI PAGABILI CON RUOLI DI SPESA FISSA
1. 3. 2.	—	TRATTAMENTI PROVVISORI DI PENSIONE ED ALTRI ASSEGNI FISSI NON PAGABILI A MEZZO RUOLI DI SPESA FISSA
1. 3. 3.	—	INDENNITA' UNA TANTUM, ECC.

XII LEGISLATURA - DISEGNI DI LEGGE E RELAZIONI - DOCUMENTI

RENDICONTO GENERALE DELLO STATO
ESERCIZIO FINANZIARIO 1994
SPESA COMPLESSIVA : ANALISI ECONOMICA (IN MILIONI)

CODICE AGGIORNATO	COMPETENZA				RESIDUI				PARAMENTI (compensi e rimborsi)	
	Spesa impegnata		Totale		Complessivi		D. accantonamento		Importo	% (1)
	Importo	% (1)	Importo	% (2)	Importo	% (1)	Importo	% (2)		
1.2.4.0	688	6,3	688	0,0	66	78,3	0,0	784	18,0	78,7
1.2.4.10	2.960.000	27,3	2.960.000	22,56	88.726	10,9	34,30	2.971.348	67,31	97,81
1.2.4.14	1.971.007	1,8	1.971.007	14,47	1.971.007	100,0	100,0	1.971.006	2,7	98,46
1.2.5.	34.804.825	1,4	34.804.825	30,34	1.788.947	10,9	41,26	34.716.840	0,4	93,03
1.2.5.1	18.342.019	0,5	18.342.019	73,84	1.078.060	9,3	92,27	18.312.913	0,1	93,03
1.2.5.9	528.006	0,7	528.006	2,16	188.818	38,0	11,08	627.100	11,8	72,56
1.2.5.10	1.200	13,4	1.200	0,0	807	11,3	0,04	1.027	26,7	48,98
1.2.5.15	3.078.720	3,4	3.078.720	14,43	471.446	11,3	20,33	3.487.724	7,3	94,40
1.2.5.14	2.943.488	8,8	2.943.488	8,44	40.728	2,8	0,07	2.937.763	6,5	91,60
1.2.6.	14.862	98,5	14.862	0,01	3.275	27,2	0,07	14.795	98,5	78,00
1.2.6.1	7.200	98,7	7.200	48,38	873	47,5	20,66	7.980	98,7	92,19
1.2.6.9	7.662	0,5	7.662	60,61	2.002	19,1	70,43	8.026	11,2	93,08
1.2.6.	8.997.488	6,0	8.997.488	10,63	58.026	37,1	1,36	8.845.239	6,0	98,07
1.2.6.1	4.998.823	3,9	4.998.823	53,02	3.273	98,9	0,02	4.998.000	3,9	98,37
1.2.6.2	74.372	2,5	74.372	0,08	1.025	11,5	1,75	74.466	2,5	98,56
1.2.6.3	192.708	0,6	192.708	1,77	2.548	81,4	4,31	183.872	25,8	98,16
1.2.6.4	298.478	3,48	298.478	3,48	23.235	42,76	42,76	288.295	2,4	91,84
1.2.6.9	776.886	10,8	776.886	9,03	17.027	75,3	28,83	827.833	2,4	97,55
1.2.8.10	26.829	13,4	26.829	0,29	196	85,1	0,33	28.799	26,0	98,27
1.2.8.13	1.140.209	0,7	1.140.209	13,38	8.345	892,3	11,08	1.143.412	6,2	98,36
1.2.8.14	1.868.473	3,5	1.868.473	18,15	1.186	77,8	2,00	1.864.572	3,5	98,82
1.2.8.	15.157.312	3,8	15.157.312	18,54	311.791	37,4	7,20	15.237.180	5,2	98,17
1.2.8.1	8.914.399	2,4	8.914.399	58,81	30.753	75,7	8,86	9.004.020	3,1	98,18
1.2.8.2	230.284	20,9	230.284	1,51	5.853	98,9	1,87	242.588	26,8	98,07
1.2.8.3	94.407	2,8	94.407	0,02	2.297	8,1	0,70	93.082	2,8	98,24
1.2.8.4	1.268.069	14,9	1.268.069	8,36	75.391	51,4	24,18	1.277.359	14,5	93,38
1.2.8.9	794.029	67,8	794.029	5,23	14.027	78,6	4,49	798.005	66,7	97,80
1.2.8.10	26.256	24,2	26.256	0,17	886	66,0	0,30	26.001	45,4	98,57
1.2.8.13	2.475.597	8,0	2.475.597	18,33	173.814	23,7	65,89	2.444.784	11,8	98,83
1.2.8.14	1.362.281	1,4	1.362.281	8,84	8.399	148,5	2,89	1.350.389	0,3	97,84
1.3.	33.801.587	11,7	33.801.587	6,10	38.984	96,4	0,05	33.948.836	12,0	97,18
1.3.1.	31.048.973	11,9	31.048.973	91,86	101	0,8	0,37	31.048.928	11,9	97,08
1.3.1.0	31.048.973	11,9	31.048.973	100,00	101	0,8	100,00	31.048.928	11,9	97,08
1.3.2.	2.543.783	8,7	2.543.783	7,52	2.021	68,1	5,46	2.547.971	10,0	99,71
1.3.2.0	10.140	0,38	10.140	0,38	239	2,39	11,83	10.138	0,38	99,21
1.3.2.0	2.533.623	8,2	2.533.623	98,00	1.782	71,9	88,16	2.537.731	8,5	98,78
1.3.3.	180.120	20,2	180.120	0,53	31.469	51,1	96,15	211.051	60,0	96,19
1.3.3.0	1.415	108,9	1.415	0,78	246	8,4	0,77	1.501	188,9	79,46
1.3.3.0	178.715	27,8	178.715	98,21	31.224	51,3	98,22	208.550	78,5	95,23

(1) PERCENTUALE DI VARIAZIONE RISPETTO ALL'ESERCIZIO PRECEDENTE

(2) PERCENTUALE DI RIDUZIONE RISPETTO ALL'AGGIORNATO SUPERIORE, LA % DEL PAGATO E CALCOLATA RISPETTO ALLA MASSA SPENDIBILE

XII LEGISLATURA — DISEGNI DI LEGGE E RELAZIONI - DOCUMENTI

CC - 11 - ZR - 01 - C2L

1. 3. 4.	—	ALTRI TRATTAMENTI
1. 4.	—	CATEGORIA IV - ACQUISTO DI BENI E SERVIZI
1. 4. 1.	—	ACQUISTO DI BENI DUREVOLI E DI CONSUMO
1. 4. 1. 1.	—	PUBBLICAZIONI, BIBLIOTECHE E MATERIALE BIBLIOGRAFICO
1. 4. 1. 2.	—	CANCELLERIA, CARTA, STAMPATI, MACCHINE PER UFFICI E MOBILI
1. 4. 1. 3.	—	MEZZI DI TRASPORTO E ACCESSORI
1. 4. 1. 4.	—	ARMI, MATERIALE BELLICO E INFRASTRUTTURE MILITARI
1. 4. 1. 5.	—	CASERMAGGIO, EQUIPAGGIAMENTO E ATTREZZATURE MILITARI
1. 4. 1. 6.	—	ALIMENTARI, CALZATURE, VESTIARIO E ARTICOLI TESSILI
1. 4. 1. 7.	—	COMBUSTIBILI, PETROLIO E DERIVATI, ENERGIA ELETTRICA
1. 4. 1. 8.	—	FUNZIONAMENTO SCUOLE E ATTREZZATURE SCOLASTICHE
1. 4. 1. 9.	—	ALTRE
1. 4. 2.	—	SPESE PER LOCALI ED OPERE IMMOBILIARI
1. 4. 2. 1.	—	FITTO
1. 4. 2. 2.	—	MANUTENZIONE, RIPARAZIONE, ADATTAMENTO, RISCALDAMENTO
1. 4. 2. 9.	—	ALTRE
1. 4. 3.	—	ACQUISTO SERVIZI
1. 4. 3. 1.	—	POSTALI, TELEGRAFICHE, TELEFONICHE
1. 4. 3. 2.	—	COMMISSIONI, COMITATI, CONSIGLI
1. 4. 3. 3.	—	AGGI DI RISCOSSIONE E SPESE DI ACCERTAMENTO DELLE ENTRATE
1. 4. 3. 4.	—	COMPENSI PER INCARICHI SPECIALI
1. 4. 3. 5.	—	SPESE PER ACCERTAMENTI SANITARI
1. 4. 3. 6.	—	SPESE PER CURE, RICOVERI, PROTESI
1. 4. 3. 7.	—	SPESE RISERVATE
1. 4. 3. 8.	—	STUDI, INDAGINI, RILEVAZIONI E STATISTICHE
1. 4. 3. 9.	—	ALTRE
1. 4. 3. 10.	—	SPESE PER L'ASSISTENZA SANITARIA AI CITTADINI ITALIANI ALL'ESTERO ED AGLI STRANIERI IN ITALIA
1. 4. 4.	—	SERVIZI MECCANOGRAFICI ED ELETTRONICI
1. 4. 9.	—	ALTRE SPESE PER BENI E SERVIZI
1. 4. 9. 1.	—	SPESE DI RAPPRESENTANZA
1. 4. 9. 2.	—	SPESE CASUALI
1. 4. 9. 3.	—	SPESE PER UFFICI E SERVIZI PARTICOLARI
1. 4. 9. 4.	—	SPESE PER CONVEGNI, MOSTRE, ECC.
1. 4. 9. 5.	—	RELAZIONI PUBBLICHE, CORSI, INFORMAZIONI E PROPAGANDA
1. 4. 9. 6.	—	SPESE PER CONCORSI, ESAMI, ECC.
1. 4. 9. 7.	—	BENI DEMANIALI E PATRIMONIALI

XII LEGISLATURA — DISEGNI DI LEGGE E RELAZIONI - DOCUMENTI

RENDICONTO GENERALE DELLO STATO
ESERCIZIO FINANZIARIO 1994
SPESA COMPLESSIVA : ANALISI ECONOMICA (IN MILIONI)

CODICE AGGREGATO	COMPETENZA				RESIDUI				PAGAMENTI (competenza e residui)		
	Spesa impegnata		Totale		Complessivi		Di imputazione		Importo	% (1)	
	Importo	% (1)	Importo	% (2)	Importo	% (1)	Importo	% (2)			
1.3.4	26.701	10,4	26.701	10,4	3.283	78,4	810	810	30.085	30,9	91,31
1.3.4.0	138	0,5	138	0,5	50	93,0	1,47	1,47	748	23,3	97,77
1.3.4.0	26.563	17,8	26.563	17,8	3.313	74,9	98,52	98,52	30.337	30,2	97,38
1.4	25.303.227	1,9	27.005.535	8,1	17.698.047	0,5	23,19	23,19	25.998.312	1,3	68,48
1.4.1	12.368.292	3,3	13.072.298	6,0	10.334.890	1,0	87,25	87,25	12.498.079	3,1	53,13
1.4.1.1	61.933	2,3	61.948	2,3	24.835	10,0	0,28	0,28	61.814	2,8	68,88
1.4.1.2	1.804.839	21,0	1.870.504	23,5	420.968	50,8	4,08	4,08	67.704	108,8	77,05
1.4.1.3	400.055	29,1	463.862	60,5	222.795	21,6	2,16	2,16	1.533.894	13,0	77,25
1.4.1.4	6.013.578	2,5	6.523.396	0,0	7.622.427	3,6	72,90	72,90	392.258	22,3	91,95
1.4.1.5	1.221.820	2,8	1.291.138	8,1	792.995	7,0	7,98	7,98	6.394.079	18,3	84,15
1.4.1.6	1.413.220	2,3	1.413.225	2,3	754.947	8,7	7,32	7,32	1.237.791	1,1	60,09
1.4.1.7	1.233.916	13,4	1.233.916	13,4	418.339	30,4	4,08	4,08	1.323.778	12,1	62,47
1.4.1.8	137.894	1,8	137.894	2,8	103.788	5,2	0,49	0,49	1.172.309	12,0	71,81
1.4.1.9	298.857	3,9	298.827	0,0	103.788	2,7	1,10	1,10	130.895	2,4	71,56
1.4.2	1.508.734	2,2	1.523.329	4,7	1.117.250	4,3	4,08	4,08	200.482	1,2	82,09
1.4.2.1	841.837	10,9	843.717	9,6	338.296	22,7	45,98	45,98	1.381.824	7,4	81,58
1.4.2.2	663.082	15,1	671.607	18,2	398.300	7,8	54,02	54,02	742.585	6,3	86,24
1.4.2.3	4.005	57,4	4.005	57,4	871	111,7	0,09	0,09	655.701	18,7	57,71
1.4.3	8.178.430	0,1	8.511.973	4,0	3.783.309	0,0	21,01	21,01	8.432.862	9,3	57,87
1.4.3.1	787.874	4,8	798.338	4,8	234.370	82,4	8,19	8,19	1.151.201	4,3	82,20
1.4.3.2	145.942	5,9	145.942	5,9	136.191	40,4	3,59	3,59	1.151.201	4,3	82,20
1.4.3.3	1.895.743	12,2	1.895.743	12,2	2.398.544	33,9	83,34	83,34	96.172	4,8	32,31
1.4.3.4	11.910	0,1	11.910	0,1	7.094	41,4	0,18	0,18	1.028.732	47,1	28,73
1.4.3.5	22.434	32,7	22.434	32,7	7.867	3,4	0,20	0,20	8.488	11,8	45,81
1.4.3.6	300.345	4,8	324.584	3,1	113.687	15,7	3,00	3,00	20.757	37,2	86,46
1.4.3.7	338.745	3,1	339.745	3,1	1.228	86,4	0,03	0,03	307.750	3,8	63,58
1.4.3.8	97.636	10,0	105.425	27,4	332.158	57,0	8,77	8,77	418.890	33,8	99,70
1.4.3.9	2.329.435	3,8	2.523.020	3,1	523.580	38,7	13,83	13,83	65.142	18,4	14,77
1.4.3.10	498.587	1,8	498.587	1,8	303.985	145,3	0,80	0,80	2.843.488	4,4	71,04
1.4.4	1.544.146	13,0	2.021.302	0,4	1.783.068	8,2	9,08	9,08	481.215	12,3	91,79
1.4.4.0	218.843	74,2	265.848	74,0	282.174	78,1	14,62	14,62	1.828.574	9,3	48,87
1.4.4.0	1.327.303	60,2	1.785.654	71,9	1.500.885	140,4	85,37	85,37	391.545	43,5	58,14
1.4.4.0	3.712.925	9,2	3.871.733	11,0	1.390.528	9,2	7,87	7,87	1.435.029	48,7	47,20
1.4.4.1	18.018	1,8	18.024	23,2	7.010	53,5	0,50	0,50	3.891.862	20,3	71,12
1.4.4.2	580	4827,3	580	44,0	7	96,2	0,00	0,00	21.847	20,4	88,09
1.4.4.3	961.798	7,8	975.040	5,7	287.170	7,0	18,35	18,35	988	588	93,84
1.4.4.4	38.232	28,3	38.232	28,3	13.827	17,0	0,98	0,98	925.554	9,3	93,52
1.4.4.5	308.887	2,1	413.130	30,0	338.467	17,8	24,58	24,58	36.141	18,0	63,85
1.4.4.6	50.901	47,5	50.462	48,0	12.649	11,1	0,91	0,91	347.597	11,8	48,54
1.4.4.7	75.591	65,9	75.591	65,9	20.380	83,7	1,47	1,47	48.871	54,9	75,73
									72.174	68,3	78,74

(1) PERCENTUALE DI VANNOZZA RISPETTO ALL'ESERCIZIO PRECEDENTE

(2) PERCENTUALE DI INDOZZA RISPETTO ALL'AGGREGATO SUPERIORE, LA % DEL PAGATO E CALCOLATA RISPETTO ALLA MASSA SPENDIBILE

CC-11-ZR-01-C2

XII LEGISLATURA — DISEGNI DI LEGGE E RELAZIONI - DOCUMENTI

CC-11 - ZR-01 - C2L

1. 4. 9. 8.	—	SPESA DI COPIA, STAMPA, CARTA BOLLATA, REGISTRAZIONE E VARIE INERENTI AI CONTRATTI
1. 4. 9. 9.	—	ALTRE
1. 4. 9. 10.	—	SPESA DI PUBBLICITA'
1. 5.	—	CATEGORIA V - TRASFERIMENTI
1. 5. 1.	—	ALLE FAMIGLIE E AD ISTITUZIONI SOCIALI
1. 5. 1. 1.	—	PENSIONI DI GUERRA ED ASSEGNI VITALIZI
1. 5. 1. 2.	—	RISARCIMENTO DANNI DI GUERRA
1. 5. 1. 3.	—	PROVVIDENZE A FAVORE DEI DIPENDENTI STATALI E DELLE LORO FAMIGLIE
1. 5. 1. 4.	—	ASSISTENZA GRATUITA DIRETTA
1. 5. 1. 5.	—	CONTRIBUTI AD ISTITUZIONI SOCIALI NON AVENTI FINI DI LUCRO
1. 5. 1. 6.	—	EQUO INDENNIZZO
1. 5. 1. 9.	—	ALTRI
1. 5. 2.	—	ALLE IMPRESE
1. 5. 2. 1.	—	A.I.M.A.
1. 5. 2. 2.	—	IMPRESE FINANZIARIE (CREDITO, ASSICURAZIONI, ECC.)
1. 5. 2. 9.	—	ALTRE
1. 5. 3.	—	ALLE AZIENDE AUTONOME DELLO STATO
1. 5. 3. 4.	—	AZIENDA NAZIONALE AUTONOMA DELLE STRADE
1. 5. 3. 5.	—	MONOPOLI DI STATO
1. 5. 3. 6.	—	EX AZIENDA FORESTE DEMANIALI
1. 5. 4.	—	ALLE REGIONI E ALLE PROVINCE AUTONOME DI TRENTO E DI BOLZANO
1. 5. 4. 1.	—	COMPARTICIPAZIONI E SOMME SOSTITUTIVE DI TRIBUTI, CONTRIBUTI E COMPARTICIPAZIONI
1. 5. 4. 2.	—	ORDINAMENTO REGIONALE
1. 5. 4. 3.	—	ASSISTENZA SANITARIA
1. 5. 4. 4.	—	ASSISTENZA SOCIALE E BENEFICENZA
1. 5. 4. 9.	—	ALTRI
1. 5. 5.	—	ALLE PROVINCE ED AI COMUNI
1. 5. 5. 4.	—	ASSISTENZA SOCIALE E BENEFICENZA
1. 5. 5. 6.	—	FINANZIAMENTO BILANCI
1. 5. 5. 9.	—	ALTRI
1. 5. 6.	—	AGLI ORGANISMI PREVIDENZIALI
1. 5. 6. 1.	—	I.N.P.S.
1. 5. 6. 2.	—	I.N.P.D.A.P.
1. 5. 6. 3.	—	I.N.A.I.L.
1. 5. 6. 9.	—	ALTRI

XII LEGISLATURA — DISEGNI DI LEGGE E RELAZIONI - DOCUMENTI

RENDICONTO GENERALE DELLO STATO
ESERCIZIO FINANZIARIO 1994
SPESA COMPLESSIVA : ANALISI ECONOMICA (IN MILIONI)

CODICE AGGREGATO	COMPETENZA				RESIDUI				PAGAMENTI (competenza e residui)				
	Spesa impegnata		Passività di stanziamento		Totale		Complessivi		Di stanziamento		Importo		
	% (1)	% (2)	Importo	% (1)	Importo	% (1)	Importo	% (1)	Importo	% (1)	Importo	% (1)	% (2)
1.4.8.8	7,4-	0,27	10.236	7,4-	10.236	7,4-	2.798	28,4-	78.872	37,4-	8.737	1,0-	96,10
1.4.8.9	29,8	93,54	2.278.458	29,3	2.278.458	29,3	713.387	10,0-	16	0,00	2.412.241	82,2	78,09
1.4.8.10	66,9	0,21	8.186	67,2	8.186	67,2	4.056	96,0-	18	0,00	18.051	94,2	77,24
1.5	4,3	36,84	205.298.628	4,7	205.298.628	4,7	31.981.013	18,0-	1.480.189	181,3	211.488.804	12,7	86,17
1.5.1.	5,8	10,20	21.174.943	7,8	21.174.943	7,8	12.791.877	8,7	368,89	24,54	18.792.238	20,8	98,88
1.5.1.1	0,3-	13,98	2.851.821	0,5-	2.851.821	0,5-	478	25,1	0,00	0,00	2.851.821	0,5-	93,00
1.5.1.2	6,578	1,4-	6.578	1,4-	6.578	1,4-	5.800	38,9	0,04	0,78	3.148	90,0-	18,64
1.5.1.3	0,47	0,47	102.545	2,0-	102.545	2,0-	18.031	8,4-	0,14	2,798	103.988	8,1-	78,44
1.5.1.4	5,2	75,84	15.791.168	5,3	15.800.168	5,3	11.883.188	7,2	92,85	2,52	14.771.828	84,1-	54,08
1.5.1.5	62,2	3,47	723.286	32,8	723.286	32,8	448.720	116,8	3,32	86,75	808.828	70,2	63,49
1.5.1.6	32,8	0,82	182.543	137,8	182.543	137,8	22.098	381,1-	0,17	0,06	204.050	23,3	87,00
1.5.1.9	5,55	8,63	1.158.134	5,3	1.158.517	5,3	492.388	33,2	3,15	3,383	1.047.337	24,8	71,87
1.5.2.	203,8	8,63	18.223.230	203,8	18.453.863	198,2	3.103.131	18,3	8,70	2,50	18.585.898	198,2	81,52
1.5.2.1	0,8-	17,51	815.444	0,8-	815.444	0,8-	100.000	7897,5	3,22	17,28	718.728	44,8-	87,78
1.5.2.2	96,9	14,80	2.898.824	96,9	2.898.824	96,9	1.317.467	744,5	42,48	100,00	1.580.071	14,8-	62,33
1.5.2.8	80,71	0,7-	14.700.152	294,0	14.992.775	294,0	1.886.944	47,2	54,32	2,5	18.364.098	418,8	98,81
1.5.3.	1,2	0,97	1.884.738	1,2	1.884.738	1,2	1.886.944	100,0-	100,0-	2,5	1.964.728	1,5	98,98
1.5.3.1	100,0-	100,0-	1.884.738	100,0-	1.884.738	100,0-	1.886.944	100,0-	100,0-	2,5	1.964.728	1,5	98,98
1.5.3.2	100,0-	98,47	1.884.538	14,8	1.884.538	14,8	30.043	1,6	34,44	100,0-	1.854.538	13,7	100,00
1.5.3.3	1,5	1,51	30.043	1,9	30.043	1,9	180	0,00	0,00	100,0-	30.043	1,8	98,09
1.5.3.4	0,0	0,00	180	0,0	180	0,0	11.020.020	35,6-	34,44	100,0-	180	0,0	100,00
1.5.4.	42-	33,29	87.808.183	42-	87.808.183	42-	9.713.618	35,6-	34,44	100,0-	78.094.564	15,4	94,77
1.5.4.1	9,7	32,85	22.311.405	9,7	22.311.405	9,7	2.709	98,4-	0,02	100,0-	22.309.267	18,4	96,71
1.5.4.2	3,2	11,82	7.898.481	2,3	7.898.481	2,3	1.227.040	82,3-	11,13	100,0-	8.001.301	8,0	98,86
1.5.4.3	12,9-	54,38	38.831.484	12,9-	38.831.484	12,9-	6.842	88,8-	0,07	100,0-	43.378.788	18,4	92,88
1.5.4.4	65,5-	0,05	34.896	65,5-	34.896	65,5-	88.111	89,8-	0,01	100,0-	35.074.900	56,8-	91,41
1.5.4.8	98,8	1,08	733.877	93,8	733.877	93,8	545.370	64,8-	1,70	0,55	811.103	3,3	93,44
1.5.5.	27,0-	11,00	22.448.758	27,0-	22.448.758	27,0-	27.772	10,4-	5,98	100,00	23.377.048	22,7-	97,48
1.5.5.1	100,0-	0,03	8.000	90,5-	8.000	90,5-	27.772	10,4-	5,98	100,00	4.180	48,0-	13,82
1.5.5.2	100,0-	97,50	21.888.478	27,0-	21.888.478	27,0-	543.814	76,8-	63,00	100,00	22.948.851	100,0-	98,21
1.5.5.3	10,3	2,46	351.281	10,3	351.281	10,3	173.884	297,3	31,90	27,3-	458.237	27,3-	72,84
1.5.5.4	10,5	24,05	48.021.712	10,5	48.021.712	10,5	3.133.833	3,1	9,79	27,3-	48.898.760	8,5	85,44
1.5.5.5	10,8	95,51	48.823.486	10,8	48.823.486	10,8	2.027.848	16,1-	94,70	20,0-	47.143.882	11,9	88,78
1.5.5.2	4,6-	0,38	198.830	4,6-	198.830	4,6-	14.404	11,8	0,45	197,841	18.888	20,0-	48,70
1.5.5.3	22,3	0,24	119.424	22,3	119.424	22,3	103.801	31,08,3	3,31	43,5-	120.000	43,5-	15,53
1.5.5.8	4,8	3,86	1.888.882	4,8	1.888.882	4,8	987.780	82,5	31,51	42,2-	1.508.098	42,2-	98,48

(1) PERCENTUALE DI VARIAZIONE RISPETTO ALL'ESERCIZIO PRECEDENTE

(2) PERCENTUALE DI INCIDENZA RISPETTO ALL'AGGREGATO SUPERIORE LA % DEL PAGATO E CALCOLATA RISPETTO ALLA MASSA SPENDIBILE

XII LEGISLATURA — DISEGNI DI LEGGE E RELAZIONI - DOCUMENTI

CC - 11 - ZR - 01 - C2L

1.5.7.	AGLI ALTRI ENTI PUBBLICI
1.5.7.1.	ENTI DELL' AMMINISTRAZIONE CENTRALE
1.5.7.2.	ENTI DELL' AMMINISTRAZIONE LOCALE
1.5.7.9.	ALTRI
1.5.8.	ALL' ESTERO
1.5.8.1.	FINANZIAMENTO DELLA POLITICA COMUNITARIA
1.5.8.2.	RELAZIONI INTERNAZIONALI ED ASSISTENZA AGLI EMIGRATI
1.5.8.9.	ALTRI
1.6.	CATEGORIA VI - INTERESSI
1.6.1.	SUL DEBITO PATRIMONIALE
1.6.1.1.	DEBITO PUBBLICO
1.6.1.2.	MUTUI COL CONSORZIO DI CREDITO PER LE OPERE PUBBLICHE
1.6.1.9.	ALTRI
1.6.2.	SU DEBITI DI TESORERIA E FLUTTUANTI
1.6.2.1.	BUONI DEL TESORO ORDINARI
1.6.2.2.	CONTI CORRENTI DI TESORERIA
1.7.	CATEGORIA VII - POSTE CORRETTIVE E COMPENSATIVE DELLE ENTRATE
1.7.1.	RESTITUZIONI E RIMBORSI
1.7.1.1.	IMPOSTE DIRETTE
1.7.1.2.	IMPOSTE INDIRETTE
1.7.1.9.	ALTRE
1.7.2.	VINCITE AL LOTTO
1.7.3.	ALTRE POSTE CORRETTIVE
1.7.4.	POSTE COMPENSATIVE DELLE ENTRATE
1.7.4.1.	RISORSE PROPRIE CEE
1.7.4.9.	ALTRE
1.8.	CATEGORIA VIII - AMMORTAMENTI
1.8.1.	BENI MOBILI

XII LEGISLATURA — DISegni DI LEGGE E RELAZIONI - DOCUMENTI

RENDICONTO GENERALE DELLO STATO
ESERCIZIO FINANZIARIO 1994

SPESA COMPLESSIVA : ANALISI ECONOMICA (IN MILIONI)

CODICE Agnominato	Spesa impegnata				PAGAMENTI (Compensati e residui)				
	Prestati di accantonamento		Tasse		Contribuzioni		Di accantonamento		
	Importo	% (1)	% (2)	Importo	% (1)	% (2)	Importo	% (1)	% (2)
1.6.7.	16.806.019	7,9	8,26	16.806.019	8,1	8,26	607.264	76,3	2,16
1.6.7.1.	7.248.720	40,9	42,38	7.248.720	40,7	42,34	126.872	94,3	0,22
1.6.7.2.	8.800.796	51,4	51,25	8.800.828	51,4	51,04	474.315	4,7	62,23
1.6.7.3.	918.143	5,4	5,46	918.143	5,4	5,46	130.837	30,4	15,51
1.6.8.	8.713.076	4,7	3,29	7.208.448	13,7	3,55	729.458	47,5	2,28
1.6.8.1.	5.874.642	2,4	8,32	5.874.642	2,4	7,83	35.317	47,5	4,58
1.6.8.2.	131.230	17,9	1,36	130.830	20,9	1,37	887.254	43,3	94,21
1.6.8.3.	987.204	11,5	14,40	1.546.776	86,3	21,18	2.008.798	15,8	2,88
1.6.	174.334.304	3,4	31,49	174.334.304	3,4	31,30	2.008.798	6,8	100,00
1.6.1.	130.496.082	1,2	74,86	130.496.082	1,2	74,86	2.008.798	16,5	53,14
1.6.1.1.	127.008.834	1,0	97,38	127.008.834	1,0	97,38	1.114.350	100,0	46,86
1.6.1.2.	602.086	0,81	0,81	602.086	21,5	0,81	982.539	12,8	100,0
1.6.1.3.	2.094.172	20,1	1,99	2.094.172	16,9	25,14	100,0	100,0	10,00
1.6.2.1.	43.836.212	14,9	25,14	43.836.212	23,3	82,07	100,0	100,0	10,00
1.6.2.2.	38.978.013	23,3	82,07	38.978.013	72,7	17,82	13.820.388	101,7	18,48
1.7.	7.896.199	72,7	17,82	7.896.199	6,1	5,64	1.880.475	15,2	11,92
1.7.1.	31.483.087	6,1	5,64	31.483.087	28,4	13,88	1.238.799	25,7	74,80
1.7.1.1.	4.400.120	28,4	13,88	4.400.120	95	0,00	59.088	14,4	21,80
1.7.1.2.	3.066.374	27,3	86,81	3.066.374	5,8	3,16	362.008	82,2	4,72
1.7.1.3.	140.877	6,5	0,06	140.877	29	0,00	658.253	29	0,00
1.7.2.	303.824	28,2	8,26	303.824	48,0	0,00	658.253	29	0,00
1.7.2.0.	2.801.130	48,0	0,00	2.801.130	48,0	0,00	658.253	29	0,00
1.7.2.1.	2.801.101	48,0	89,09	2.801.101	48,0	89,09	11.800.749	134,7	83,33
1.7.2.2.	12.281.498	14,3	38,03	12.281.498	14,3	100,00	11.800.749	134,7	100,00
1.7.3.	12.281.498	14,3	100,00	12.281.498	14,3	100,00	911	341,4	0,00
1.7.4.	12.180.328	12,7	38,71	12.180.328	12,7	38,71	911	341,4	0,00
1.7.4.1.	11.973.872	13,5	98,30	11.973.872	13,5	98,30	911	341,4	100,00
1.7.4.2.	206.896	38,8	1,08	206.896	38,8	1,08	911	341,4	0,01
1.7.4.3.	744.887	6,5	0,13	744.887	6,5	0,13	440.000	1,0	0,81
1.8.	884.887	6,0	70,46	884.887	6,0	70,46	884.887	6,0	100,00
1.8.1.	884.887	6,0	100,00	884.887	6,0	100,00	884.887	6,0	100,00
1.8.1.0.	884.887	6,0	100,00	884.887	6,0	100,00	884.887	6,0	100,00

(1) PERCENTUALE DI VARIAZIONE RISPETTO ALL'ESERCIZIO PRECEDENTE

(2) PERCENTUALE DI INCIDENZA RISPETTO ALL'AGGREGATO SUPERIORE, LA % DEL PAGATO E CALCOLATA RISPETTO ALLA MASSA SPENDIBILE

CC-11-ZR-01-CZL

1. 8. 2.	—	BENI IMMOBILI
1. 9.	—	CATEGORIA IX - SOMME NON ATTRIBUIBILI
1. 9. 3.	—	ALTRI FONDI
1. 9. 4.	—	SPESE PER LITI, ARBITRAGGI, RISARCIMENTI E ACCESSORI
1. 9. 9.	—	ALTRE SOMME NON ATTRIBUIBILI

XII LEGISLATURA — DISEGNI DI LEGGE E RELAZIONI - DOCUMENTI

CC-11-ZR-01-C2

RENDICONTO GENERALE DELLO STATO
ESERCIZIO FINANZIARIO 1994
SPESA COMPLESSIVA : ANALISI ECONOMICA (IN MILIONI)

CODICE ASSOGGIATO	COMPETENZA				RESIDUI				PARAMENTI (competenza e residui)						
	Spesa impegnata		Residui di imputazione		Totale		Compensati		Di stanziamento		Importo		% (1) % (2)		
	Importo	% (1)	% (2)	Importo	% (1)	% (2)	Importo	% (1)	% (2)	Importo	% (1)	% (2)	Importo	% (1)	% (2)
1.8.2	220.000	0,0	26,54	220.000	0,0	26,54	440.000	1,0	100,00	167.750	32,4	36,80	7.590	10,4	1,91
1.8.2.0	220.000	0,0	100,00	220.000	0,0	100,00	440.000	1,0	100,00	167.750	100,0	100,00	7.590	10,4	10,72
1.8	571.902	263,0	0,10	827.831	64,3	0,14	623.871	36,1	0,87	432.365	14,4	10,94	742.828	287,8	20,82
1.8.1	28.270	37,4	4,94	84.270	31,2	10,18	186.577	24,7	30,23	167.750	32,4	36,80	7.590	10,4	1,91
1.8.1.1	18.716	66,20	66,20	74.716	24,5	86,88	186.478	2,8	98,88	167.750	12,6	100,00	7.590	10,4	10,72
1.8.1.2	4.553	90,5	33,78	6.553	64,7	11,33	2.101	90,4	1,11	167.750	100,0	100,00	7.590	10,4	10,72
1.8.2.0	158.207	7,1	27,80	158.207	7,0	18,21	33.238	92,4	5,32	167.750	100,0	100,00	7.590	10,4	10,72
1.8.4.0	3.415	47,5	2,14	3.415	37,0	2,14	1.308	83,4	1,82	167.750	100,0	100,00	7.590	10,4	10,72
1.8.4.0	153.698	55	97,85	153.698	63	87,85	31.932	92,7	90,07	167.750	100,0	100,00	7.590	10,4	10,72
1.8.8	384.828	504,0	67,25	594.354	191,2	70,80	461.857	48,0	64,43	293.846	3,2	81,18	14.322	42,1	28,06
1.8.8.0	2.142	0,56	0,56	201.871	191,2	34,54	374.755	48,0	64,43	293.846	3,2	81,18	14.322	42,1	28,06
1.8.8.0	382.484	501,20	96,44	382.484	64,4	85,45	27.102	90,0	8,74	750	96,7	0,28	530.998	701,8	94,88

(1) PERCENTUALE DI VANUZZIONE RISPETTO ALL'ESERCIZIO PRECEDENTE

(2) PERCENTUALE DI INSIDIERA RISPETTO ALL'AGGIORNATO SUPERIORE, LA % DEL PAGATO E CALCOLATA RISPETTO ALLA MASSA SPENDIBILE

XII LEGISLATURA — DISEGNI DI LEGGE E RELAZIONI - DOCUMENTI

00-11-ZR-01-C2L

2.	—	TITOLO II - SPESE IN CONTO CAPITALE
2.10.	—	CATEGORIA X - BENI ED OPERE IMMOBILIARI A CARICO DIRETTO DELLO STATO
2.10. 1.	—	AGRICOLTURA
2.10. 1. 1.	—	INVESTIMENTI FISSI LORDI
2.10. 1. 2.	—	ACQUISTO DI TERRENI E DI BENI IMMATERIALI
2.10. 3.	—	TRASPORTI E COMUNICAZIONI
2.10. 3. 1.	—	INVESTIMENTI FISSI LORDI
2.10. 4.	—	EDILIZIA
2.10. 4. 1.	—	INVESTIMENTI FISSI LORDI
2.10. 4. 2.	—	ACQUISTO DI TERRENI E DI BENI IMMATERIALI
2.10. 5.	—	RICERCA SCIENTIFICA
2.10. 6.	—	OPERE IGIENICHE E SANITARIE
2.10. 7.	—	OPERE IDRAULICHE
2.10. 9.	—	OPERE E INTERVENTI PLURISETTORIALI
2.10. 9. 1.	—	DANNI BELLICI E PUBBLICHE CALAMITA'
2.10. 9. 9.	—	ALTRE
2.11.	—	CATEGORIA XI - BENI MOBILI, MACCHINE ED ATTREZZATURE TECNICO - SCIENTIFICHE A CARICO DIRETTO DELLO STATO
2.11. 3.	—	TRASPORTI E COMUNICAZIONI
2.11. 3. 1.	—	INVESTIMENTI FISSI LORDI
2.11. 4.	—	SERVIZI MECCANOGRAFICI ED ELETTRONICI
2.11. 5.	—	RICERCA SCIENTIFICA
2.11. 6.	—	OPERE IGIENICHE E SANITARIE
2.11. 9.	—	OPERE E INTERVENTI PLURISETTORIALI
2.11. 9. 1.	—	INVESTIMENTI FISSI LORDI
2.11. 9. 9.	—	ALTRI

XII LEGISLATURA - DISEGNI DI LEGGE E RELAZIONI - DOCUMENTI

RENDICONTO GENERALE DELLO STATO
ESERCIZIO FINANZIARIO 1994
SPESA COMPLESSIVA : ANALISI ECONOMICA (IN MILIONI)

CC-11-ZR-01-02

CODICE AGGIORNATO	COMPETENZA				RESIDUI				PAGAMENTI (compensazioni e restitui)						
	Spese programmate		Passivo di stanziamento		Totale		Compensazioni		Di stanziamento		Importo				
	Importo	% (1)	Importo	% (2)	Importo	% (1)	Importo	% (2)	Importo	% (1)	Importo	% (2)	Importo	% (1)	Importo
2	71.120.148	25,8-	13.805.719	24,1	84.925.867	20,6-	60.216.587	13,3	43,71	16.848.158	20,5	73.284.871	30,4-	73.284.871	30,4-
2.10	2.211.800	15,1	2.510.580	4,2	4.722.380	6,1	11.635.124	4,3	18,32	4.218.208	1,6-	3.888.478	10,0	3.888.478	10,0
2.10.1	126.578	23,8-	11.548	54,5-	141.124	27,8-	392.286	13,7-	3,37	24.546	3,3-	178.151	23,4-	178.151	23,4-
2.10.1.1	126.578	23,8-	11.548	54,5-	141.124	27,8-	392.286	13,7-	100,00	24.546	3,3-	178.151	23,4-	178.151	23,4-
2.10.1.2	177.642	50,1-	391.529	2,8	569.170	23,8-	2.214.091	2,9-	18,02	515.823	1,0	548.246	3,4	548.246	3,4
2.10.3	1.075.498	27,2	944.788	23,5-	2.018.287	2,9-	5.244.670	9,6	46,07	2.017.602	4,7-	1.504.728	8,3-	1.504.728	8,3-
2.10.4	1.008.340	30,3	794.789	10,8-	1.803.129	8,4	4.071.518	10,7	78,48	1.207.758	17,3-	1.368.115	13,6-	1.368.115	13,6-
2.10.4.1	94.922	6,2-	150.000	55,5-	214.922	48,1-	1.228.152	6,1	23,51	840.148	10,0-	1.368.115	13,6-	1.368.115	13,6-
2.10.4.2	5.990	18,77	100,00	100,00	5.990	71,7-	35.277	17,0-	0,30	100,00	100,00	10.899	32,8	10.899	32,8
2.10.5	5.990	18,77	100,00	100,00	5.990	71,7-	35.277	17,0-	0,30	100,00	100,00	10.899	32,8	10.899	32,8
2.10.6	4.290	31,5-	4.290	31,5-	4.290	31,5-	9.914	12,5-	0,08	54	99,3-	5.025	21,0-	5.025	21,0-
2.10.6.0	4.290	31,5-	4.290	31,5-	4.290	31,5-	9.914	12,5-	0,08	54	99,3-	5.025	21,0-	5.025	21,0-
2.10.7	180.464	21,8-	464.130	27,9	644.634	15,0	1.147.151	6,5-	99,97	54	98,3-	5.025	21,0-	5.025	21,0-
2.10.7.0	180.464	21,8-	464.130	27,9	644.634	15,0	1.147.151	6,5-	99,97	54	98,3-	5.025	21,0-	5.025	21,0-
2.10.7.0.0	180.464	21,8-	464.130	27,9	644.634	15,0	1.147.151	6,5-	99,97	54	98,3-	5.025	21,0-	5.025	21,0-
2.10.7.0.0.0	180.464	21,8-	464.130	27,9	644.634	15,0	1.147.151	6,5-	99,97	54	98,3-	5.025	21,0-	5.025	21,0-
2.10.8	128.326	61,7	738.587	74,8	866.913	20,4	1.147.001	100,00	0,01	587.782	100,00	999.077	294,8	999.077	294,8
2.10.8.0	128.326	61,7	738.587	74,8	866.913	20,4	1.147.001	100,00	0,01	587.782	100,00	999.077	294,8	999.077	294,8
2.10.8.0.0	128.326	61,7	738.587	74,8	866.913	20,4	1.147.001	100,00	0,01	587.782	100,00	999.077	294,8	999.077	294,8
2.10.8.0.0.0	128.326	61,7	738.587	74,8	866.913	20,4	1.147.001	100,00	0,01	587.782	100,00	999.077	294,8	999.077	294,8
2.11	542.281	1,8-	433.201	87,8	975.482	24,7	1.489.286	24,0	2,44	684.158	97,1	994.598	6,0-	994.598	6,0-
2.11.3	26.728	21,7	55.298	490,5	82.026	197,7	125.187	71,9	8,52	55.298	490,5	20.815	25,3-	20.815	25,3-
2.11.3.0	26.728	21,7	55.298	490,5	82.026	197,7	125.187	71,9	8,52	55.298	490,5	20.815	25,3-	20.815	25,3-
2.11.3.1	46.840	108,1	58.180	15,5-	105.020	14,7	363.477	13,8	24,73	127.805	12,3	81.048	8,3-	81.048	8,3-
2.11.4	46.840	108,1	58.180	15,5-	105.020	14,7	363.477	13,8	24,73	127.805	12,3	81.048	8,3-	81.048	8,3-
2.11.4.0	46.840	108,1	58.180	15,5-	105.020	14,7	363.477	13,8	24,73	127.805	12,3	81.048	8,3-	81.048	8,3-
2.11.4.0.0	46.840	108,1	58.180	15,5-	105.020	14,7	363.477	13,8	24,73	127.805	12,3	81.048	8,3-	81.048	8,3-
2.11.5	372.817	0,0	88.229	13,9	461.046	1,9	395.477	1,3-	100,00	127.008	100,00	81.048	1,437	81.048	1,437
2.11.5.0	372.817	0,0	88.229	13,9	461.046	1,9	395.477	1,3-	100,00	127.008	100,00	81.048	1,437	81.048	1,437
2.11.5.0.0	372.817	0,0	88.229	13,9	461.046	1,9	395.477	1,3-	100,00	127.008	100,00	81.048	1,437	81.048	1,437
2.11.5.0.0.0	372.817	0,0	88.229	13,9	461.046	1,9	395.477	1,3-	100,00	127.008	100,00	81.048	1,437	81.048	1,437
2.11.8	371.825	100,00	58.227	1,9	430.052	0,1	4.083	56,3-	0,27	63.981	8,1	381.172	4,5-	381.172	4,5-
2.11.8.0	371.825	100,00	58.227	1,9	430.052	0,1	4.083	56,3-	0,27	63.981	8,1	381.172	4,5-	381.172	4,5-
2.11.8.0.0	371.825	100,00	58.227	1,9	430.052	0,1	4.083	56,3-	0,27	63.981	8,1	381.172	4,5-	381.172	4,5-
2.11.8.0.0.0	371.825	100,00	58.227	1,9	430.052	0,1	4.083	56,3-	0,27	63.981	8,1	381.172	4,5-	381.172	4,5-
2.11.8.1	98.098	26,1-	251.808	173,0	349.906	53,9	670.622	41,7	45,94	428.885	198,3	688.938	64,9	688.938	64,9
2.11.8.1.0	98.098	26,1-	251.808	173,0	349.906	53,9	670.622	41,7	45,94	428.885	198,3	688.938	64,9	688.938	64,9
2.11.8.1.0.0	98.098	26,1-	251.808	173,0	349.906	53,9	670.622	41,7	45,94	428.885	198,3	688.938	64,9	688.938	64,9
2.11.8.1.0.0.0	98.098	26,1-	251.808	173,0	349.906	53,9	670.622	41,7	45,94	428.885	198,3	688.938	64,9	688.938	64,9

(1) PERCENTUALE DI VARIAZIONE RISPETTO ALL'ESERCIZIO PRECEDENTE
(2) PERCENTUALE DI INCIDENZA RISPETTO ALL'AGGIORNATO SUPERIORE. LA % DEL PAGATO E CALCOLATA RISPETTO ALLA MASSA SPENDIBILE

XII LEGISLATURA — DISEGNI DI LEGGE E RELAZIONI - DOCUMENTI

CG - 11 - ZR - 01 - C2L

2.12.	—	CATEGORIA XII - TRASFERIMENTI
2.12. 1.	—	ALLE FAMIGLIE E AD ISTITUZIONI SOCIALI
2.12. 1. 1.	—	AIUTI ALL' INVESTIMENTO
2.12. 2.	—	ALLE IMPRESE
2.12. 2. 1.	—	AIUTI ALL' INVESTIMENTO
2.12. 2. 2.	—	ALTRI
2.12. 3.	—	ALLE AZIENDE AUTONOME DELLO STATO
2.12. 3. 1.	—	AIUTI ALL' INVESTIMENTO
2.12. 4.	—	ALLE REGIONI
2.12. 4. 1.	—	AIUTI ALL' INVESTIMENTO
2.12. 4. 2.	—	ALTRI
2.12. 5.	—	ALLE PROVINCE ED AI COMUNI
2.12. 5. 1.	—	AIUTI ALL' INVESTIMENTO
2.12. 5. 2.	—	ALTRI
2.12. 6.	—	ENTI PUBBLICI DELL' AMMINISTRAZIONE CENTRALE
2.12. 6. 1.	—	AIUTI ALL' INVESTIMENTO
2.12. 6. 2.	—	ALTRI
2.12. 7.	—	ENTI PUBBLICI DELL' AMMINISTRAZIONE LOCALE
2.12. 7. 1.	—	AIUTI ALL' INVESTIMENTO
2.12. 7. 2.	—	ALTRI
2.12. 8.	—	ALL' ESTERO
2.12. 9.	—	INTERVENTI NELLE AREE DEPRESSE
2.12. 9. 1.	—	AIUTI ALL' INVESTIMENTO
2.12. 9. 2.	—	ALTRI
2.13.	—	CATEGORIA XIII - PARTECIPAZIONI AZIONARIE E CONFERIMENTI
2.13. 1.	—	IMPRESE PUBBLICHE
2.13. 2.	—	ISTITUTI ED AZIENDE DI CREDITO
2.13. 3.	—	ISTITUTI INTERNAZIONALI

XIII LEGISLATURA - DISEGNI DI LEGGE E RELAZIONI - DOCUMENTI

RENDICONTO GENERALE DELLO STATO
ESERCIZIO FINANZIARIO 1994

SPESA COMPLESSIVA : ANALISI ECONOMICA (IN MILIONI)

CODICE AGGREGATO	COMPETENZA				RESIDUI				PAGAMENTI (competenza e residui)									
	Spesa impegnata		Residui di trasferimento		Totale		Completata		Di esaurimento		Importo	%						
	Importo	% (1)	Importo	% (2)	Importo	% (1)	Importo	% (2)	Importo	% (1)								
2.12	54.574.852	0,4	8.537.499	10,2	61,57	63.112.351	0,8	74,26	36.413.181	12,7	66,45	11.508.552	24,7	61,21	54.866.176	100,0	66,41	
2.12.1	214.817	0,8	22.780	50,8	0,26	241.597	2,3	0,36	426.027	9,7	1,08	60.446	31,2	0,52	207.254	37,8	32,36	
2.12.1.0	214.817	0,8	11.010	71,9	47,45	10.810	71,9	4,47	48.105	27,5	11,50	48.478	25,9	90,19	220	0,45	0,45	
2.12.1.1	17.986.185	82,7	1.977.261	54,3	52,54	20.963.446	108,9	95,52	377.527	7,8	88,48	11.870	58,3	10,80	207.001	35,04	35,04	
2.12.2	5.256.532	15,5	1.515.137	31,4	76,52	18.673.516	82,9	31,82	14.091.829	44,6	35,57	2.587.012	27,2	22,42	17.863.897	70,0	61,36	
2.12.2.1	12.729.534	54,0	4.622.214	36,9	23,37	13.191.748	79,3	88,08	5.164.266	33,1	36,83	811.508	23,3	23,42	12.888.106	28,1	88,48	
2.12.2.2	4.467.899	15,5	6.000	0,07	100,00	4.463.699	64	7,07	484.325	47,8	1,22	6.000	6,000	100,00	4.583.180	15,6	80,30	
2.12.3	4.467.899	6,5	6.000	0,07	100,00	4.463.699	64	7,07	484.325	47,8	1,22	6.000	6,000	100,00	4.583.180	15,6	80,30	
2.12.3.1	3.329.392	121,3	2.024.087	18,2	67,95	7.492.675	21,5	11,87	9.074.690	8,8	23,02	4.753.083	2,9	41,19	8.364.884	5,8	40,08	
2.12.3.2	1.140.006	60,8	581.121	32,7	32,64	2.130.217	10	28,43	4.870.268	3,7	53,88	2.387.862	18,3	50,39	1.386.333	16,0	62,96	
2.12.3.3	12.562.296	0,1	44.250	48,9	5,20	13.006.519	1,1	20,80	9.647.082	22,2	24,46	740.700	16,8	6,41	10.314.804	4,8	80,39	
2.12.3.4	11.786.181	0,4	120.658	15,8	27,15	1.096.708	23,8	8,45	2.754.548	12,4	28,25	349.807	12,9	52,79	9.863.214	4,0	88,89	
2.12.3.5	778.085	0,3	323.825	110,7	72,84	1.096.708	23,8	8,45	2.754.548	12,4	28,25	349.807	12,9	52,79	9.863.214	4,0	88,89	
2.12.3.6	11.205.813	28,4	1.278.344	14,1	14,84	12.484.157	25,6	18,77	2.154.819	23,6	5,46	1.388.002	23,0	12,03	11.886.750	26,3	82,43	
2.12.3.7	5.800.440	53,1	774.144	30,8	90,86	6.724.584	51,3	53,88	1.902.437	43,2	74,36	898.202	100,0	63,84	8.662.175	50,8	77,81	
2.12.3.8	5.256.532	78,7	592.200	36,34	36,34	5.758.732	98,8	46,11	582.462	62,9	26,03	592.200	21,5	36,15	5.203.576	98,1	86,57	
2.12.7.1	1.367.282	13,2	1.196.013	70,7	13,57	2.516.275	38,0	3,98	2.252.577	83,9	5,86	1.358.434	583,4	11,75	1.304.990	30,0	54,29	
2.12.7.2	1.158	0,04	280.821	67,67	24,22	1.636.825	8,8	86,05	1.105.841	17,5	46,39	280.821	576,7	20,70	1.304.990	30,0	54,29	
2.12.8.0	237.974	11,0	878.182	781,0	75,77	878.350	184,8	34,64	1.198.738	259,5	63,80	1.078.812	585,1	78,29	82.982	72,2	8,27	
2.12.8.1	237.974	11,0	878.182	781,0	75,77	878.350	184,8	34,64	1.198.738	259,5	63,80	1.078.812	585,1	78,29	82.982	72,2	8,27	
2.12.8.2	2.088.578	75,0	3.78	7,57	237.974	32	100,00	34.981	183,197	7,8	0,48	7.288	100,0	100,0	243.455	3,3	64,77	
2.12.8.3	2.011.130	75,0	646.673	126,5	51,24	2.716.151	68,9	4,30	1.582.218	245	81,98	646.673	126,5	5,80	1.794.980	62	94,98	
2.12.8.4	54.449	70,8	316.218	21,2	48,75	378.667	18,8	13,75	568.363	1673,3	47,98	316.218	21,2	48,75	1.778.987	80,3	70,28	
2.13	3.828.491	144,8	10.000	50,0	0,07	3.248.491	142,0	4,32	188.849	31,0	0,31	10.000	50,0	0,08	3.891.438	114,1	85,41	
2.13.1	1.825.000	47,8	10.000	50,0	100,00	1.835.000	907,50	47,70	10.000	10,000	50,0	5,29	10.000	100,00	1.845.000	800,00	88,48	
2.13.1.0	1.818.000	98,45	10.000	100,00	100,00	1.828.000	100,00	98,45	10.000	10,000	100,00	5,29	10.000	100,00	1.828.000	801,87	88,45	
2.13.1.2	1.598.562	43,1	1.598.562	43,1	40,80	1.598.562	43,1	40,80	61	61	0,03	0,03	1.598.562	38,4	68,98	1.598.562	38,4	68,98
2.13.2.0	1.400.000	38,8	1.400.000	38,8	88,19	1.400.000	38,8	88,19	61	61	0,03	0,03	1.400.000	38,8	100,00	1.400.000	38,8	100,00
2.13.2.2	198.982	94,0	198.982	94,0	10,00	198.982	94,0	10,00	61	61	0,03	0,03	198.982	48,7	98,98	198.982	48,7	98,98
2.13.3.0	441.830	6,8	441.830	6,8	11,48	441.830	6,8	11,48	178.886	285,6	94,67	94,67	240	240	618,39	240	74,59	
2.13.3.3	441.830	6,8	441.830	6,8	11,48	441.830	6,8	11,48	178.886	285,6	94,67	94,67	240	240	618,39	240	74,59	
2.13.3.0	441.830	6,8	441.830	6,8	11,48	441.830	6,8	11,48	178.886	285,6	94,67	94,67	240	240	618,39	240	74,59	
2.13.3.0	441.830	6,8	441.830	6,8	11,48	441.830	6,8	11,48	178.886	285,6	94,67	94,67	240	240	618,39	240	74,59	
2.13.3.0	441.830	6,8	441.830	6,8	11,48	441.830	6,8	11,48	178.886	285,6	94,67	94,67	240	240	618,39	240	74,59	

(1) PERCENTUALE DI VARIAZIONE RISPETTO ALL'ESERCIZIO PRECEDENTE
(2) PERCENTUALE DI INDEBITAMENTO RISPETTO ALL'AGGREGATO SUPERIORE, LA % DEL PAGATO E CALCOLATA RISPETTO ALLA MASSA SPENDIBILE

CC-11-28-01-02

CC - 11 - ZR - 01 - 02L

2.14.	—	CATEGORIA XIV - CONCESSIONE DI CREDITI ED ANTICIPAZIONI PER FINALITA' PRODUTTIVE
2.14. 1.	—	AGLI ISTITUTI E AZIENDE DI CREDITO
2.14. 2.	—	ALLE ALTRE IMPRESE
2.14. 6.	—	AGLI ALTRI ENTI PUBBLICI
2.15.	—	CATEGORIA XV - CONCESSIONE DI CREDITI ED ANTICIPAZIONI PER FINALITA' NON PRODUTTIVE
2.15. 3.	—	ALLE AZIENDE AUTONOME
2.15. 6.	—	AGLI ALTRI ENTI PUBBLICI
2.15. 9.	—	ALTRE SPESE
2.16.	—	CATEGORIA XVI - SOMME NON ATTRIBUIBILI
2.16. 4.	—	REINVESTIMENTI DI DISPONIBILITA' FINANZIARIE
2.16. 9.	—	ALTRI FONDI

XII LEGISLATURA - DISEGNI DI LEGGE E RELAZIONI - DOCUMENTI

RENDICONTO GENERALE DELLO STATO
ESERCIZIO FINANZIARIO 1994
SPESA COMPLESSIVA : ANALISI ECONOMICA (IN MILIONI)

CODICE AGGREGATO	COMPETENZA						RESIDUI						PAGAMENTI (competenza e residui)					
	Spesa impegnata			Passivo di stanziamento			Totale			Complessivo			Di stanziamento			Importo	% (1)	% (2)
	Importo	% (1)	% (2)	Importo	% (1)	% (2)	Importo	% (1)	% (2)	Importo	% (1)	% (2)	Importo	% (1)	% (2)			
2.14	3.558.107	107,5	5,00	307.844	878,5	2,96	3.865.952	124,1	4,65	1.922.149	41,7	315	307.844	878,5	2,11	3.798.028	114	65,71
2.14.1	1.318.000	37,0	37,00	491	64,3	0,12	1.318.491	17,1	33,32	864.142	26,3	46,48	491	64,3	0,12	1.873.190	46,7	65,41
2.14.1.0	2.156.107	17,0	100,00	491	64,3	100,00	1.318.491	17,1	100,00	864.142	26,3	100,00	491	64,3	100,00	1.873.190	46,7	65,41
2.14.2	1.894.294	227,8	60,58	307.353	697,5	99,87	2.553.490	1714,8	64,55	1.018.007	865,4	53,51	307.353	697,5	99,87	2.010.988	1547,8	65,01
2.14.2.0	171.823	88,1	7,96	287.516	67,32	67,32	2.251.000	86,18	86,18	420.002	41,34	67,32	287.516	67,32	67,32	1.830.988	81,30	81,30
2.14.2.0	85.000	142,9	2,38	128.837	160,5	32,67	301.000	114,4	11,81	597.075	478,0	58,65	128.837	160,5	32,67	180.000	47,5	21,30
2.14.2.0	85.000	142,9	100,00	85.000	142,9	100,00	85.000	142,9	100,00	85.000	142,9	100,00	85.000	142,9	100,00	85.000	142,9	100,00
2.15	5.994.981	45,4	8,97	25.000	67,0	0,18	6.009.961	99,9	7,54	3.853.199	1,6	6,03	25.000	67,0	0,13	6.470.564	119,7	63,90
2.15.3		100,0						100,0		3.466.685	0,0	95,41				100,0		
2.15.3.0		100,0						100,0		3.466.685	0,0	100,00				100,0		
2.15.5		100,0						100,0										
2.15.5.0		100,0						100,0										
2.15.6	390.000	50,7	6,10	25.000	63,6	100,00	415.000	56,0	6,47	25.000	63,6	0,68	25.000	63,6	100,00	490.000	46,7	95,14
2.15.6.0	390.000	2,9	100,00	25.000	100,00	100,00	415.000	3,6	100,00	25.000	100,00	100,00	25.000	100,00	100,00	490.000	22,4	95,14
2.15.6.0	5.994.981	4400,5	93,88				5.994.981	3382,3	93,52	141.484	88,8	3,89	25.000	100,00	100,00	5.990.564	1750,4	97,34
2.15.6.0	5.994.981	4400,5	100,00				5.994.981	3382,3	100,00	67.097	47,40	52,59	25.000	100,00	100,00	60.000	40,37	40,37
2.16	10.785	100,0	0,01	1.951.496	273,8	14,07	1.962.291	93,8	2,30	1.974.819	277,7	3,27	1.974.296	277,6	10,47	10.262	100,0	0,35
2.16.1																		
2.16.1.0																		
2.16.2																		
2.16.2.0																		
2.16.3																		
2.16.3.0																		
2.16.4																		
2.16.4.0																		
2.16.8	10.785	95,6	100,00	1.951.496	266,6	97,78	1.918.991	150,2	97,79	1.851.529	298,5	97,80	1.951.496	266,6	97,80	10.262	95,6	0,52
2.16.8.0	10.785	100,00	100,00	1.780.291	92,9	92,9	1.793.814	92,19	92,19	1.780.291	92,19	92,19	1.780.291	92,19	92,19	10.262	95,6	0,52
2.16.8.0																		

(1) PERCENTUALE DI VARIAZIONE RISPETTO ALL'ESERCIZIO PRECEDENTE
(2) PERCENTUALE DI INCIDENZA RISPETTO ALL'AGGREGATO SUPERIORE, LA % DEL PAGATO E CALCOLATA RISPETTO ALLA MASSA SPENDIBILE

XII LEGISLATURA — DISEGNI DI LEGGE E RELAZIONI - DOCUMENTI

CC - 11 - ZR - 01 - CZL

3.	—	TITOLO III - RIMBORSO DI PRESTITI
3.20.	—	RIMBORSO DI PRESTITI
3.20. 1.	—	DEBITO PUBBLICO
3.20. 1. 1.	—	BUONI DEL TESORO POLIENNALI
3.20. 1. 2.	—	ALTRI ALL'INTERNO
3.20. 2.	—	ALTRI DEBITI
3.20. 2. 1.	—	MUTUI COL CONSORZIO DI CREDITO PER LE OPERE PUBBLICHE
3.20. 2. 2.	—	ALTRI ALL'INTERNO
3.20. 2. 3.	—	ALTRI ALL'ESTERO

XII LEGISLATURA — DISEGNI DI LEGGE E RELAZIONI - DOCUMENTI

CC-11-ZR-01-C2

RENDICONTO GENERALE DELLO STATO
ESERCIZIO FINANZIARIO 1994
SPESA COMPLESSIVA : ANALISI ECONOMICA (IN MILIONI)

CODICE AGGREGATO	COMPETENZA				RESIDUI				PAGAMENTI (competenza e residui)			
	Spesa impegnata		Residui di stanziamento		Totale		Complessiva		Di stanziamento			
	Importo	% (1)	Importo	% (2)	Importo	% (1)	Importo	% (1)	Importo	% (2)		
3.	120.258.224	26,0	120.258.224	26,0	120.258.224	26,0	15,77	6.108.971	1478,7	114.395.070	18,4	92,16
3.20.	120.258.224	26,0	120.258.224	26,0	120.258.224	26,0	100,00	6.108.971	1478,7	114.395.070	18,4	92,16
3.20.1	112.803.181	18,8	83,80	112.803.181	18,8	83,80	63,00	145.116	62,0-	112.805.944	20,1	97,31
3.20.1.1	55.548.236	10,8	48,24	55.548.236	10,8	48,24	49,24	121.297	1,6-	55.550.237	107,8	99,78
3.20.1.2	57.254.944	14,1-	50,75	57.254.944	14,1-	50,75	16,41	23.819	90,8-	57.315.707	13,8-	95,04
3.20.2	7.455.043	46,3	6,19	7.455.043	46,3	6,19	46,3	5.983.855	97,82	1.467.128	16,8-	18,45
3.20.2.1	121.945	0,27-	1,03	121.945	0,27-	1,03	1,03	5.982.285	99,97	121.945	0,27-	100,00
3.20.2.2	6.986.740	97,1	93,71	6.986.740	97,1	93,71	93,71	1.500	56,2-	1.028.081	13,2-	13,48
3.20.2.3	346.358	46,3	4,64	346.358	46,3	4,64	4,64	1.500	56,2-	346.320	41,9	92,86

(1) PERCENTUALE DI VARIAZIONE RISPETTO ALL'ESERCIZIO PRECEDENTE

(2) PERCENTUALE DI INCIDENZA RISPETTO ALL'AGGREGATO SUPERIORE. LA % DEL PAGATO È CALCOLATA RISPETTO ALLA MASSA SPENDIBILE

TABELLA B

**SPESE DELLO STATO PER IL 1994
SECONDO L'ANALISI FUNZIONALE**

(in milioni con percentuali di variazione rispetto all'esercizio precedente
e sull'aggregato superiore)

AVVERTENZE

Le voci corrispondenti a ciascuno dei codici dei diversi aggregati sono riportate, per ciascun prospetto, nella pagina a fronte.

Nei prospetti, i codici con cifra terminale 0 indicano somme non classificate al corrispondente livello, mentre sono omessi i codici relativi a voci predisposte, ma non assegnati a nessun capitolo di spesa.

I dati assoluti o percentuali espressi da zeri indicano valori di spesa inferiori al livello di arrotondamento assunto per elaborazione. La mancanza di qualunque cifra indica invece l'assenza di dati contabili.

Nelle tabelle che espongono le variazioni percentuali della spesa, un asterisco indica percentuale superiore alle unità di migliaia, due o tre indicano rispettivamente la mancanza, nell'esercizio precedente, di capitoli di stesso codice ovvero di importi di spesa sui capitoli interessati.

Nei limiti del possibile, si è tenuto conto di mutamenti di classificazione intervenuti fra i due esercizi; non può tuttavia escludersi che in qualche caso ne risulti alterato il confronto.

XII LEGISLATURA — DISEGNI DI LEGGE E RELAZIONI - DOCUMENTI

**LEGENDA DEI CODICI FUNZIONALI DELLA
SPESA STATALE PER L'ANNO FINANZIARIO
1984**

1.	SEZIONE I - AMMINISTRAZIONE GENERALE
1. 1.	ORGANI COSTITUZIONALI DELLO STATO
1. 1. 1.	PRESIDENZA DELLA REPUBBLICA
1. 1. 2.	ASSEMBLEE LEGISLATIVE
1. 1. 3.	CORTE COSTITUZIONALE
1. 1. 4.	CONSIGLIO NAZIONALE DELL'ECONOMIA E DEL LAVORO
1. 1. 5.	CONSIGLIO SUPERIORE DELLA MAGISTRATURA
1. 2.	ORGANI E SERVIZI GENERALI DELLO STATO
1. 2. 1.	SPESE COMUNI
1. 2. 2.	PRESIDENZA DEL CONSIGLIO DEI MINISTRI
1. 2. 3.	CONSIGLIO DI STATO E CONSIGLIO DI GIUSTIZIA AMMINISTRATIVA PER LA SICILIA
1. 2. 4.	CORTE DEI CONTI
1. 2. 5.	AVVOCATURA GENERALE DELLO STATO
1. 2. 6.	AFFARI DI CULTO
1. 2. 7.	SERVIZI DELL'AMMINISTRAZIONE DELL'INTERNO
1. 2. 8.	ALTRI
1. 3.	SERVIZI DI ACQUISIZIONE DELLE ENTRATE
1. 3. 1.	SPESE COMUNI
1. 3. 2.	CATASTO E SERVIZI TECNICI ERARIALI
1. 3. 3.	TASSE E IMPOSTE INDIRETTE SUGLI AFFARI
1. 3. 4.	IMPOSTE DIRETTE
1. 3. 5.	DOGANE E IMPOSTE DI FABBRICAZIONE
1. 3. 6.	GUARDIA DI FINANZA
1. 3. 7.	DEMANIO, LOTTO E LOTTERIE
1. 3. 8.	ALTRI
1. 4.	SERVIZI DEL TESORO E DEL BILANCIO
1. 4. 1.	SPESE COMUNI
1. 4. 2.	PROVVEDIMENTO GENERALE DELLO STATO
1. 4. 3.	SERVIZI CENTRALI DEL TESORO
1. 4. 4.	SERVIZI SPECIALI E PERIFERICI DEL TESORO
1. 4. 5.	SERVIZI RESI DALL'ISTITUTO DI EMISSIONE
1. 4. 6.	RAGIONERIA GENERALE DELLO STATO
1. 4. 7.	BILANCIO E PROGRAMMAZIONE ECONOMICA
1. 4. 8.	ALTRI

XII LEGISLATURA — DISEGNI DI LEGGE E RELAZIONI - DOCUMENTI

RENDICONTO GENERALE DELLO STATO
ESERCIZIO FINANZIARIO 1994
SPESA COMPLESSIVA : ANALISI FUNZIONALE (IN MILIONI)

CODICE ABBREVIATO	COMPETENZA				RESIDUI				PAGAMENTI (compensati e residui)			
	Spesa impegnata		Residui di imputazione		Totale		Compensati		Di stanziamento		Importo	
	Importo	% (1)	Importo	% (2)	Importo	% (1)	Importo	% (1)	Importo	% (1)	Importo	% (1)
1	27.804.837	45,3	698.055	75,6	28.702.892	44,1	7.801.086	8,9	953.843	65,8	27.085.859	47,2
1.1	1.717.882	4,1	1.717.882	5,20	1.717.882	4,1	2.102	2,4	1.717.882	1,3	1.718.416	4,2
1.1.1	180.332	0,4	180.332	0,26	180.332	0,4	2.102	2,4	180.332	0,14	180.332	0,5
1.1.2	1.454.323	2,2	1.454.323	2,08	1.454.323	2,2	1.454.323	16,8	1.454.323	1,09	1.454.323	4,1
1.1.3	51.425	0,14	51.425	0,07	51.425	0,14	51.425	0,06	51.425	0,04	51.425	0,15
1.1.4	20.213	0,06	20.213	0,03	20.213	0,06	20.213	0,02	20.213	0,01	20.213	0,06
1.1.5	31.380	0,09	31.380	0,04	31.380	0,09	31.380	0,04	31.380	0,02	31.380	0,09
1.2	4.020.747	10,1	181.414	26,1	4.212.161	14,7	547.683	6,7	181.414	13,4	4.020.747	11,6
1.2.1	25	0,00	25	0,00	25	0,00	25	0,00	25	0,00	25	0,00
1.2.2	467.259	1,3	467.259	0,67	467.259	1,3	467.259	5,8	467.259	3,4	467.259	1,3
1.2.3	188.641	0,5	188.641	0,27	188.641	0,5	188.641	2,4	188.641	1,4	188.641	0,5
1.2.4	298.883	0,8	298.883	0,43	298.883	0,8	298.883	3,7	298.883	2,2	298.883	0,8
1.2.5	112.531	0,3	112.531	0,16	112.531	0,3	112.531	1,4	112.531	0,8	112.531	0,3
1.2.6	717.228	2,0	717.228	1,04	717.228	2,0	717.228	9,0	717.228	5,3	717.228	2,0
1.2.7	2.111.029	5,8	2.111.029	3,01	2.111.029	5,8	2.111.029	26,7	2.111.029	15,7	2.111.029	5,8
1.2.9	147.171	0,4	147.171	0,21	147.171	0,4	147.171	1,8	147.171	1,1	147.171	0,4
1.3	12.740.889	35,4	506.219	72,6	13.247.107	47,5	6.431.346	22,8	506.219	37,4	11.820.773	34,3
1.3.1	3.304.134	9,3	3.304.134	4,7	3.304.134	9,3	3.304.134	41,5	3.304.134	24,5	3.304.134	9,3
1.3.2	96.510	0,3	96.510	0,14	96.510	0,3	96.510	1,2	96.510	0,7	96.510	0,3
1.3.3	888.171	2,5	888.171	1,27	888.171	2,5	888.171	11,1	888.171	6,6	888.171	2,5
1.3.4	28.018	0,08	28.018	0,04	28.018	0,08	28.018	0,3	28.018	0,2	28.018	0,08
1.3.5	788.722	2,2	788.722	1,13	788.722	2,2	788.722	9,9	788.722	5,8	788.722	2,2
1.3.6	3.438.284	9,7	3.438.284	4,9	3.438.284	9,7	3.438.284	42,8	3.438.284	25,6	3.438.284	9,7
1.3.7	1.203.614	3,3	1.203.614	1,73	1.203.614	3,3	1.203.614	15,1	1.203.614	8,9	1.203.614	3,3
1.3.9	3.011.440	8,4	3.011.440	4,3	3.011.440	8,4	3.011.440	37,7	3.011.440	22,3	3.011.440	8,4
1.4	8.325.809	23,1	200.422	0,29	8.526.231	30,6	820.586	10,1	200.422	14,9	8.325.809	23,1
1.4.1	3.237	0,01	3.237	0,00	3.237	0,01	3.237	0,00	3.237	0,00	3.237	0,01
1.4.2	1.042.239	2,9	1.042.239	1,48	1.042.239	2,9	1.042.239	12,8	1.042.239	7,8	1.042.239	2,9
1.4.3	514.885	1,4	514.885	0,73	514.885	1,4	514.885	6,4	514.885	3,8	514.885	1,4
1.4.4	335.750	0,9	335.750	0,48	335.750	0,9	335.750	4,1	335.750	2,5	335.750	0,9
1.4.5	871.900	2,4	871.900	1,23	871.900	2,4	871.900	10,7	871.900	6,4	871.900	2,4
1.4.6	511.528	1,4	511.528	0,72	511.528	1,4	511.528	6,3	511.528	3,8	511.528	1,4
1.4.7	48.878	0,1	48.878	0,07	48.878	0,1	48.878	0,6	48.878	0,4	48.878	0,1
1.4.9	5.098.028	14,1	5.098.028	7,3	5.098.028	14,1	5.098.028	62,9	5.098.028	37,6	5.098.028	14,1

(1) PERCENTUALE DI VARIAZIONE RISPETTO ALL'ESERCIZIO PRECEDENTE
(2) PERCENTUALE DI RIDUZIONE RISPETTO ALL'ABBREVIATO SUPERIORE. LA % DEL PAGATO E CALCOLATA RISPETTO ALLA MASSA SPENDIBILE

XII LEGISLATURA — DISEGNI DI LEGGE E RELAZIONI - DOCUMENTI

CC - 11 - ZR - 01 - C11

2.	SEZIONE II - DIFESA NAZIONALE
2. 1.	SPESE COMUNI
2. 1. 1.	SERVIZI GENERALI E ASSEGNI FISSI AL PERSONALE MILITARE IN S.P.E. E CIVILE (AMMINISTRATIVI, TECNICI, E OPERAI)
2. 1. 2.	MOTORIZZAZIONE E COMBUSTIBILI
2. 1. 3.	COMMISSARIATO
2. 1. 4.	LAVORI, DEMANIO E MATERIALI DEL GENIO
2. 1. 5.	SANITA'
2. 1. 6.	PROVVIDENZE PER IL PERSONALE
2. 1. 7.	SERVIZI SPECIALI
2. 1. 8.	AMMODERNAMENTO E RINNOVAMENTO DELLA DIFESA
2. 1. 9.	ALTRE
2. 2.	ESERCITO
2. 2. 1.	PERSONALE MILITARE NON IN S.P.E.
2. 2. 2.	ARMI E ARMAMENTI TERRESTRI
2. 2. 3.	SERVIZI SPECIALI
2. 2. 4.	AMMODERNAMENTO E RINNOVAMENTO DELLA DIFESA
2. 3.	MARINA
2. 3. 1.	PERSONALE MILITARE NON IN S.P.E.
2. 3. 2.	COSTRUZIONI, ARMI E ARMAMENTI NAVALI
2. 3. 3.	SERVIZI SPECIALI
2. 3. 4.	AMMODERNAMENTO E RINNOVAMENTO DELLA DIFESA
2. 4.	AERONAUTICA
2. 4. 1.	PERSONALE MILITARE NON IN S.P.E.
2. 4. 2.	COSTRUZIONI, ARMI E ARMAMENTI AERONAUTICI E SPAZIALI
2. 4. 3.	ASSISTENZA AL VOLO, DIFESA AEREA E TELECOMUNICAZIONI
2. 4. 4.	SERVIZI SPECIALI
2. 4. 5.	AMMODERNAMENTO E RINNOVAMENTO DELLA DIFESA

XII LEGISLATURA — DISEGNI DI LEGGE E RELAZIONI - DOCUMENTI

RENDICONTO GENERALE DELLO STATO
ESERCIZIO FINANZIARIO 1994
SPESA COMPLESSIVA : ANALISI FUNZIONALE (IN MILIONI)

CODICE AGGREGATO	COMPETENZA				RESIDUI				PAGAMENTI (competenza e residui)					
	Spesa impegnata		Pagata di stanziamento		Totale		Complessivi		Di stanziamento					
	Importo	% (1)	Importo	% (2)	Importo	% (1)	Importo	% (2)	Importo	% (1)	Importo	% (2)		
2	20.978.079	1,1	440.155	46,1	2,55	21.418.233	1,7	3,33	1.390.977	6,0	63,7	21.429.000	0,2	70,58
2.1	15.594.742	2,2	114.081	41,4	20,11	16.009.703	1,8	73,02	2.451.236	10,5	26,97	16.020.937	5,9	85,96
2.1.1	9.741.042	13,0	67.306	62,7	67,48	10.553.804	2,5	67,48	102.914	65,8	4,23	10.708.072	5,6	94,83
2.1.2	1.053.259	1,3	6.778	5,25	6,78	974.942	13,0	6,25	833.967	5,2	26,07	917.609	4,4	37,48
2.1.4	815.678	7,1	5.25	5,25	5,25	1.053.259	1,3	6,78	523.622	10,3	21,53	900.322	18,0	64,84
2.1.5	133.796	1,1	0,08	0,08	0,08	815.678	7,1	5,21	257.459	30,4	10,58	905.114	6,9	70,34
2.1.6	83.722	13,0	0,53	0,53	0,53	133.796	1,1	0,85	12.628	30,4	0,51	141.013	1,1	91,50
2.1.7	842.790	10,9	5,42	5,42	5,42	83.722	13,0	0,53	8.894	51,7	0,35	92.497	3,7	90,87
2.1.8	452.028	20,2	2,91	2,91	2,91	842.790	10,9	3,98	67.106	53,0	2,78	913.008	2,2	92,51
2.1.9	615.093	3,3	3,98	3,98	3,98	598.990	3,9	3,62	788.781	23,7	32,44	712.218	28,6	46,04
2.2	1.177.807	2,6	179.489	85,6	40,77	815.052	5,3	3,80	36.075	40,1	1,48	638.765	10,9	94,56
2.2.1	113.596	13,0	6,64	6,64	6,64	1.357.096	4,0	6,33	1.634.949	0,9	19,48	1.222.634	17,5	40,83
2.2.2	188.750	0,2	16,02	16,02	16,02	113.596	13,0	8,36	223	98,3	0,01	126.556	43,3	90,82
2.2.3	13.144	20,7	1,11	1,11	1,11	188.750	0,2	13,90	131.461	22,5	8,04	161.706	12,8	54,40
2.2.4	862.127	4,5	73,21	73,21	73,21	1.041.616	4,2	78,75	1.482.000	1,4	91,26	919.457	23,1	48,82
2.3	1.205.232	6,9	5,74	5,74	5,74	1.318.457	2,1	6,14	1.245.251	3,9	14,84	1.292.896	12,3	49,37
2.3.1	65.177	3,9	5,40	5,40	5,40	65.177	3,9	4,96	216	85,9	0,01	86.492	7,8	98,80
2.3.2	377.658	0,7	31,31	31,31	31,31	377.658	0,7	28,67	455.879	1,8	36,90	543.768	11,4	40,96
2.3.3	5.153	4,9	0,42	0,42	0,42	5.153	4,9	0,39	3.073	25,2	0,24	6.049	8,1	62,53
2.3.4	757.445	15,3	62,84	62,84	62,84	868.670	3,7	65,96	786.144	5,0	63,13	878.566	13,9	51,67
2.4	3.070.498	1,7	14,63	14,63	14,63	3.104.977	2,6	14,49	3.078.439	4,2	36,69	2.876.054	12,5	47,33
2.4.1	67.294	3,7	2,19	2,19	2,19	67.294	3,7	2,16	1.835	251,6	0,06	65.910	2,4	97,14
2.4.2	1.375.556	17,7	44,79	44,79	44,79	1.375.556	17,7	44,29	1.397.510	16,9	45,39	1.131.361	7,8	43,09
2.4.3	223.608	12,1	7,28	7,28	7,28	223.608	11,3	7,28	239.120	7,5	7,78	227.502	7,3	46,81
2.4.4	1.114.727	20,7	3,73	3,73	3,73	1.114.727	33,9	3,93	33.894	77,1	1,10	106.621	15,2	75,10
2.4.5	1.289.493	10,6	41,99	41,99	41,99	1.314.621	8,8	42,33	1.408.980	5,1	45,88	1.344.081	20,5	47,90

(1) PERCENTUALE DI VARIAZIONE RISPETTO ALL'ESERCIZIO PRECEDENTE

(2) PERCENTUALE DI MODIFICA RISPETTO ALL'AGGREGATO SUPERIORE, LA % DEL PAGATO E CALCOLATA RISPETTO ALLA MASSA SPENDIBILE

CC - 11 - ZR - 01 - CIL

3.	—	SEZIONE IN - GIUSTIZIA
3. 1.	—	SPESE COMUNI
3. 2.	—	AMMINISTRAZIONE GIUDIZIARIA
3. 2. 1.	—	SERVIZI GENERALI
3. 3.	—	ISTITUTI DI PREVENZIONE E PENA
3. 3. 1.	—	SERVIZI GENERALI
3. 4.	—	GIUSTIZIA MINORILE

XII LEGISLATURA — DISEGNI DI LEGGE E RELAZIONI - DOCUMENTI

RENDICONTO GENERALE DELLO STATO
ESERCIZIO FINANZIARIO 1994
SPESA COMPLESSIVA : ANALISI FUNZIONALE (IN MILIONI)

CC-11-ZR-01-01

CODICE AGGREGATO	COMPETENZA				RESIDUI				PAGAMENTI (competenza e residui)					
	Spesa impegnata		Residui di stanziamento		Totale		Completati		Di stanziamento					
	Importo	% (1)	Importo	% (1)	Importo	% (1)	Importo	% (1)	Importo	% (1)				
3	6.677.706	7,1	133.393	120,4	6.811.091	8,2	1.724.451	26,8	164.896	46,6	6.385.038	4,1	74,06	
3.1	255.735	3,82	48.941	45,8	304.677	17,6	348.057	3,8	50.226	14,0	282.390	3,4	43,37	
3.1.0	3.139	29,7	100,0	100,0	3.139	98,5	1.087	98,1	100,0	100,0	2.814	85,1	48,03	
3.1.0	252.596	14,2	48.941	232,7	301.537	27,8	347.970	57,2	50.226	241,4	278.774	27,3	43,33	
3.2	3.456.783	7,4	23.995	345,0	3.480.759	6,0	801.587	56,5	23.995	345,0	3.216.003	0,2	78,03	
3.2.1	3.456.783	7,4	23.995	345,0	3.480.759	6,0	801.587	56,5	23.995	345,0	3.216.003	0,2	78,03	
3.3	2.916.587	4,5	52.446	143,2	2.969.033	5,6	527.412	5,5	82.865	68,8	2.817.506	7,1	78,03	
3.3.1	2.916.587	4,5	52.446	143,2	2.969.033	5,6	527.412	5,5	82.865	68,8	2.817.506	7,1	78,03	
3.4	48.622	0,72	8.000	5,98	56.622	0,83	46.395	2,98	8.000	4,85	48.142	45,34	45,42	
3.4.0	48.622	100,00	8.000	100,00	56.622	100,00	46.395	100,00	8.000	100,00	48.142	45,34	45,42	
3.4.0														

(1) PERCENTUALE DI VARIAZIONE RISPETTO ALL'ESERCIZIO PRECEDENTE

(2) PERCENTUALE DI INCIDENZA RISPETTO ALL'AGGREGATO SUPERIORE. LA % DEL PAGATO È CALCOLATA RISPETTO ALLA MASSA SPENDIBILE

XII LEGISLATURA — DISEGNI DI LEGGE E RELAZIONI - DOCUMENTI

CC - 11 - ZR - 01 - CIL

4.	—	SEZIONE IV - SICUREZZA PUBBLICA
4. 1.	—	PUBBLICA SICUREZZA
4. 1. 1.	—	SERVIZI GENERALI
4. 1. 2.	—	MANTENIMENTO, AMMODERNAMENTO E POTENZIAMENTO
4. 2.	—	CARABINIERI
4. 2. 1.	—	SERVIZI GENERALI
4. 2. 2.	—	MANTENIMENTO, AMMODERNAMENTO E POTENZIAMENTO
4. 3.	—	SPESE COMUNI
4. 3. 1.	—	SERVIZI GENERALI
4. 3. 2.	—	MANTENIMENTO, AMMODERNAMENTO E POTENZIAMENTO

XII LEGISLATURA — DISEGNI DI LEGGE E RELAZIONI - DOCUMENTI

CC-11-ZR-01-C1
RENDICONTO GENERALE DELLO STATO
 ESERCIZIO FINANZIARIO 1994
SPESA COMPLESSIVA : ANALISI FUNZIONALE (IN MILIONI)

CODICE AGGREGATO	COMPETENZA				RESIDUI				PAGAMENTI (complessivi e netti)						
	Spesa impegnata		Residui di stanziamento		Totale		Complessivi		Di stanziamento		Importo				
	Importo	% (1)	% (2)	Importo	% (1)	% (2)	Importo	% (1)	% (2)	Importo	% (1)	% (2)			
4	14.277.058	4,3	2,26	254.810	1,90	1,10	1.448.477	14,9	1,10	338.384	93,7	1,47	14.287.000	4,2	90,91
4.1	7.887.815	6,2	56,24	54.450	24,7	52,89	783.791	18,2	52,89	57.793	284,0	17,18	7.782.458	2,2	88,79
4.1.1	7.313.038	4,4	92,71	100,0-	4,4	92,07	305.870	23,4	40,05	3.373	271,5	5,83	7.247.813	2,4	94,79
4.1.2	574.877	2,1	7,28	54.420	297,0	7,82	437.821	14,8	58,94	54.420	287,0	84,16	544.542	0,3	52,77
4.2	6.002.864	3,3	42,04	44.000	16,73	18,63	284.623	27,1-	18,63	44.000	11,00	11,08	6.145.294	6,0	95,42
4.2.1	5.728.560	2,8	95,43	44.000	100,00	18,79	53.487	72,0-	18,79	44.000	100,00	100,00	5.864.524	5,1	96,03
4.2.2	274.105	14,9	4,56	44.000	100,00	5,25	231.135	15,7	81,20	44.000	100,00	100,00	280.770	20,7	54,18
4.3	386.078	2,6	2,70	136.390	74,8	3,00	401.063	78,7	27,86	234.571	50,3	68,73	348.271	19,9	48,34
4.3.1	315.882	20,1	81,76	44.000	100,00	60,41	44.273	132,5	11,03	186	0,07	0,07	282.282	10,8	88,04
4.3.2	70.416	58,0	18,23	136.390	74,8	38,58	356.790	72,4	88,86	234.387	50,2	90,92	57.008	100,0	13,76

(1) PERCENTUALE DI VARIAZIONE RISPETTO ALL'ESERCIZIO PRECEDENTE

(2) PERCENTUALE DI INCIDENZA RISPETTO ALL'AGGREGATO SUPERIORE. LA % DEL PAGATO È CALCOLATA RISPETTO ALLA MASSA SPENDIBILE

CC - 11 - ZR - 01 - CIL

5.	SEZIONE V - RELAZIONI INTERNAZIONALI	—
5. 1.	SPESE COMUNI	—
5. 2.	RAPPRESENTANZE DIPLOMATICHE E CONSOLARI	—
5. 2. 1.	SERVIZI GENERALI	—
5. 3.	INTERVENTI IN FAVORE DEI PAESI IN VIA DI SVILUPPO	—
5. 3. 1.	SERVIZI GENERALI	—
5. 3. 9.	ALTRI	—
5. 4.	PARTECIPAZIONE ALLA COMUNITA' ECONOMICA EUROPEA	—
5. 4. 1.	SERVIZI GENERALI	—
5. 4. 2.	RISORSE PROPRIE	—
5. 4. 3.	ACCORDI DI ASSOCIAZIONE	—
5. 4. 4.	ANTICIPAZIONI	—
5. 5.	PARTECIPAZIONE AD ORGANISMI E MANIFESTAZIONI INTERNAZIONALI	—
5. 9.	ALTRE	—

XII LEGISLATURA - DISEGNI DI LEGGE E RELAZIONI - DOCUMENTI

RENDICONTO GENERALE DELLO STATO
ESERCIZIO FINANZIARIO 1994
SPESA COMPLESSIVA : ANALISI FUNZIONALE (IN MILIONI)

CC-11-ZR-01-C1

CODICE AGGREGATO	COMPETENZA				RESIDUI				PAGAMENTI (compensi e restati)										
	Spese impegnate		Rimborzi di finanziamento		Totale		Complessivi		Di stanziamento										
	Importo	% (1)	% (2)	Importo	% (1)	% (2)	Importo	% (1)	Importo	% (2)									
5	19.762.818	70-	3,16	680.304	483,4	3,82	20.443.122	4,4-	3,18	1.115.774	40,4-	0,84	791.532	325,7	3,47	21.151.586	5,8-	92,10	
5.0																			
5.0.0																			
5.1	470.476	0,5	2,37	25.744	30,5-	3,88	486.220	1,8-	2,42	110.825	18,9-	0,83	60.383	59,8	7,82	511.864	10,3	76,55	
5.1.0	246.328	15,7-	52,35	14.827	59,4-	57,98	261.255	20,8-	52,64	59.494	40,4-	53,87	47.529	29,2	78,73	271.864	2,5-	80,80	
5.1.0	224.148	27,4	47,84	10.817	4288,9	62,01	234.966	33,3	47,25	51.341	38,1	46,32	12.804	1183,4	21,26	240.000	28,7	74,06	
5.2	813.866	11,4	4,11	1.080	85,8-	0,16	814.756	10,4	3,98	61.985	38,2-	5,55	2.197	71,9-	0,27	830.164	13,4	86,80	
5.2.1	813.866	11,4	100,00	1.080	85,8-	100,00	814.756	10,4	100,00	61.985	38,2-	100,00	2.197	71,9-	100,00	830.164	13,4	86,80	
5.3	18.727	73,3-	0,08	80.000	15,4	9,08	78.727	33,0-	0,37	298.559	34,3-	26,84	140.800	19,5	17,78	232.823	80,9	43,73	
5.3.1	10.916	8,8-	65,28				10.916	8,8-	14,22				140.800	19,5	100,00	10.916	8,8-	94,86	
5.3.9	5.811	89,5-	34,73	80.000	15,4	100,00	65.811	35,9-	95,77	298.559	34,3-	100,00	140.800	19,5	100,00	221.907	87,1	42,55	
5.4	17.807.903	8,8-	99,00				17.807.903	8,8-	98,13	35.833	45,8-	3,22				17.816.078	8,8-	94,38	
5.4.1	14.800	12,9	0,08				14.800	12,9	0,08	2.415	0,4	6,72				14.186	15,9	83,43	
5.4.2	11.978.582	13,3-	68,02				11.978.582	13,3-	68,02	1.98	97,8	0,55				11.978.485	13,3-	95,40	
5.4.3	440.000	7,3	2,48				440.000	7,3	2,48	33.320	47,8-	92,72				444.881	18,5	88,05	
5.4.4	5.174.741	2,2	26,38				5.174.741	2,2	26,38							5.174.741	2,2	98,51	
5.5	656.658	24,2	4,32				1.427.862	102,7	6,98	595.412	46,2-	53,36	544.208	2492,5	73,00	1.845.348	9,8	74,39	
5.5.0	268.140	5,7	31,15				834.167	22,4	54,41	577.321	46,1-	98,98	577.321	3995,5	96,82	1.331.618	4,9	69,70	
5.5.0	588.612	34,8	68,84				583.725	33,2	41,58	18.091	48,3-	3,03	8.886	18,4-	1,17	613.740	21,9	96,42	
5.8	17.558	5,0	0,08				18.824	17,3	0,09	12.020	48,3	1,07	3.998		0,50	15.475	17,3	49,08	
5.8.0										1.900	15,80	15,80	1.900		47,90				
5.9.0	17.558	5,0	100,00				18.824	17,3	100,00	10.120	24,8	84,19	2.098		52,09	15.475	17,3	52,22	

(1) PERCENTUALE DI VARIAZIONE RISPETTO ALL'ESERCIZIO PRECEDENTE
(2) PERCENTUALE DI INCIDENZA RISPETTO ALL'AGGREGATO SUPERIORE. LA % DEL PAGATO È CALCOLATA RISPETTO ALLA MASSA SPENDIBILE

XII LEGISLATURA — DISEGNI DI LEGGE E RELAZIONI - DOCUMENTI

CC-11 - ZR-01 - CIL

6.	SEZIONE VI - ISTRUZIONE E CULTURA
6. 1.	SPESE PER L'INSEGNAMENTO
6. 1. 1.	SCUOLA MATERNA
6. 1. 2.	ISTRUZIONE ELEMENTARE
6. 1. 3.	ISTRUZIONE SECONDARIA DI PRIMO GRADO
6. 1. 4.	ISTRUZIONE CLASSICA, SCIENTIFICA E MAGISTRALE
6. 1. 5.	ISTRUZIONE TECNICA E PROFESSIONALE
6. 1. 6.	ISTRUZIONE ARTISTICA
6. 1. 7.	EDUCAZIONE FISICA
6. 1. 8.	ISTITUTI DI EDUCAZIONE
6. 1. 9.	SPESE COMUNI
6. 2.	ALTRE SPESE PER L'ISTRUZIONE
6. 2. 1.	SPESE COMUNI
6. 2. 2.	RELAZIONI CULTURALI CON L'ESTERO
6. 3.	INFORMAZIONE E CULTURA
6. 3. 1.	SPESE COMUNI
6. 3. 2.	STAMPA
6. 3. 3.	RADIOTELEDIFFUSIONE
6. 3. 4.	ARCHIVI DI STATO
6. 3. 5.	ACCADEMIE E BIBLIOTECHE
6. 3. 6.	ANTICHITA' E BELLE ARTI
6. 3. 7.	TEATRO, ENTI LIRICI E ISTITUZIONI MUSICALI
6. 3. 9.	ALTRE

XII LEGISLATURA — DISEGNI DI LEGGE E RELAZIONI - DOCUMENTI

RENDICONTO GENERALE DELLO STATO
ESERCIZIO FINANZIARIO 1994
SPESA COMPLESSIVA : ANALISI FUNZIONALE (IN MILIONI)

CODICE AMMINISTRATIVO	COMPETENZA						RESIDUI						PAGAMENTI (compensazioni e rimborsi)		
	Spesa impegnata		Rimborzi di stanziamento		Totale		Completamenti		Di stanziamento		Importo		Importo		
	Importo	% (1)	Importo	% (2)	Importo	% (1)	Importo	% (1)	Importo	% (2)	Importo	% (1)	Importo	% (1)	Importo
0	48.794.808	0,0	247.888	0,5	50.012.472	0,0	7,9	5.790.292	0,2	4,37	268.879	4,1	48.000.242	0,7	97,74
0.1	43.327.404	1,2	0,0	0,0	43.327.404	1,2	86,63	2.807.267	7,4	46,26	0,0	0,0	43.327.404	0,1	89,88
0.1.1	2.814.512	2,0	0,0	0,0	2.814.512	2,0	6,73	271.588	1,0	10,41	0,0	0,0	2.814.512	0,2	98,70
0.1.2	10.811.314	2,5	0,0	0,0	10.811.314	2,5	24,48	44.260	27,4	1,79	0,0	0,0	10.811.314	1,9	98,31
0.1.3	8.354.078	2,3	0,0	0,0	8.354.078	2,3	21,82	643.248	5,3	24,67	0,0	0,0	8.354.078	0,2	99,18
0.1.4	2.894.388	5,3	0,0	0,0	2.894.388	5,3	6,19	184.868	1,5	6,71	0,0	0,0	2.894.388	7,8	97,84
0.1.5	7.488.774	4,8	17,30	7.488.774	4,8	17,30	175.074	86,1	0,71	0,71	0,0	0,0	7.488.774	2,7	97,84
0.1.6	888.751	4,9	2,04	888.751	4,9	2,04	68.482	15,1	2,82	2,82	0,0	0,0	888.751	6,8	92,88
0.1.7	1.202.205	0,7	3,09	1.202.205	0,7	3,09	88.846	7,9	3,44	3,44	0,0	0,0	1.202.205	1,9	98,28
0.1.8	44.788	2,0	0,10	44.788	2,0	0,10	4.183	13,2	0,15	0,15	0,0	0,0	44.788	10,5	98,28
0.1.9	8.058.947	0,0	18,08	8.058.947	0,0	18,08	1.151.467	18,3	44,23	44,23	0,0	0,0	8.058.947	3,4	98,79
0.2	1.082.846	2,3	2,13	1.082.846	2,3	2,13	388.482	10,2	6,36	6,36	0,01	317,4	1.082.846	5,0	98,85
0.2.1	628.768	2,8	78,82	628.768	2,8	78,82	341.482	11,4	93,17	93,17	3.005	4873,2	628.768	7,1	98,79
0.2.2	224.188	2,0	21,07	224.188	0,0	21,40	26.000	8,8	8,82	8,82	5.478	180,8	224.188	2,4	93,81
0.2.8	0,0	100,0	0,0	0,0	0,0	100,0	0,0	100,0	0,0	0,0	100,0	0,0	0,0	100,0	0,0
0.3	5.378.468	2,4	10,79	5.378.468	2,4	10,79	5.871.884	2,5	11,22	11,22	280.888	1,8	5.871.884	8,4	94,82
0.3.1	867.481	2,8	17,81	867.481	2,8	17,13	281.508	7,3	10,10	10,10	4.000	0,0	867.481	1,1	97,87
0.3.2	80.140	0,5	1,48	80.140	0,5	1,42	24.174	2,3	0,88	0,88	0,0	0,0	80.140	0,7	72,40
0.3.3	2.418.783	2,3	44,07	2.418.783	2,3	43,08	66.022	60,5	2,38	2,38	0,0	0,0	2.418.783	18,9	97,27
0.3.4	124.428	2,0	2,21	124.428	2,0	2,21	172.817	37,8	6,20	6,20	18.000	47,2	124.428	3,3	33,84
0.3.5	151.822	0,0	2,82	151.822	0,0	2,81	178.888	18,8	8,46	8,46	18.540	48,9	151.822	18,0	42,83
0.3.6	793.348	7,0	13,88	793.348	5,8	14,84	1.472.491	0,4	52,84	52,84	147.848	6,8	793.348	6,1	38,82
0.3.7	782.382	4,8	14,18	782.382	6,6	14,88	303.286	1,9	10,88	10,88	60.740	37,2	782.382	7,8	70,28
0.3.8	150.178	0,0	2,78	150.178	2,4	3,25	298.574	17,2	10,24	10,24	32.312	38,3	150.178	37,5	32,82

(1) PERCENTUALE DI VARIAZIONE RISPETTO ALL'ESERCIZIO PRECEDENTE

(2) PERCENTUALE DI INCIDENZA RISPETTO ALL'AMMONTARE SUPERIORE LA 8 DEL PAGATO E CALCOLATA RISPETTO ALLA MASSA DISPONIBILE

CC-11-ZR-01-CIL

7.	—	SEZIONE VII - UNIVERSITA' E RICERCA SCIENTIFICA
7. 1.	—	ISTRUZIONE UNIVERSITARIA
7. 2.	—	RICERCA SCIENTIFICA
7. 2. 1.	—	UNIVERSITARIA
7. 2. 2.	—	IN MATERIA SANITARIA
7. 2. 3.	—	IN MATERIA MILITARE
7. 2. 4.	—	ENTI DI RICERCA
7. 2. 5.	—	ALTRI
7. 3.	—	SPESE GENERALI

XII LEGISLATURA — DISEGNI DI LEGGE E RELAZIONI - DOCUMENTI

RENDICONTO GENERALE DELLO STATO
ESERCIZIO FINANZIARIO 1994
SPESA COMPLESSIVA : ANALISI FUNZIONALE (IN MILIONI)

CC-11-ZF-01-C1

CODICE AGGREGATO	COMPETENZA						RESIDUI						PAGAMENTI (compensati e residui)	
	Spesa impegnata		Residui di stanziamento		Totale		Compensati		Di stanziamento		Pagamenti		Pagamenti	
	Importo	% (1) % (2)	Importo	% (1) % (2)	Importo	% (1) % (2)	Importo	% (1) % (2)	Importo	% (1) % (2)	Importo	% (1) % (2)	Importo	% (1) % (2)
7.	11.843.000	1,2	308.707	228,7	12.210.307	3,4	1,90	3.478.408	2,9	308.185	218,9	12.152.029	4,3	77,20
7.1	7.502.000	5,3			7.502.000	5,3	91,44	57.745	13,4			7.482.226	2,7	94,08
7.1.0	1.200	98,0		0,01	1.200	99,0	0,01	1.628	36,0			1.884	91,5	50,08
7.1.0	7.500.800	5,4		99,98	7.500.800	5,4	99,98	56.118	15,9			7.480.332	2,6	94,08
7.2	4.198.000	1,3	272.047	158,8	4.470.047	5,2	38,81	3.248.174	1,7	272.047	126,8	4.312.227	8,7	56,78
7.2.1	2.088.000	10,0	73.819	64,9	2.772.778	9,9	62,01	1.481.876	13,6	73.819	64,9	2.582.874	14,6	63,71
7.2.2	2.718.778	14,3	77.000	32,9	353.873	7,3	7,91	498.654	25,1	77.000	32,9	1.883.208	28,7	28,08
7.2.3	398.278	3,1	98.113	8,77	427.382	1,8	9,56	298.884	24,3	98.113	21,72	368.727	0,8	34,00
7.2.4	301.250	32,2	2.000	98,3	303.250	32,3	6,78	48.127	88,9	2.000	58,3	278.688	28,4	94,18
7.2.5	583.520	188,5	60.114	3188,1	813.643	192,9	13,72	948.823	23,7	60.114	3188,1	907.890	15,3	48,82
7.3	142.717	0,72	94.081	188,1	237.278	48,0	1,94	175.278	48,0	94.139	98,2	368.378	28,0	94,78
7.3.0	7.078	50,0		2,98	7.078	50,3	2,98	2.821	82,4			8.452	22,8	56,71
7.3.0	135.641	87,7	94.081	2765,7	230.202	45,7	97,01	172.458	47,7	94.139	1891,8	348.824	28,0	94,82

(1) PERCENTUALE DI VARIAZIONE RISPETTO ALL'ESERCIZIO PRECEDENTE

(2) PERCENTUALE DI MODIFICA RISPETTO ALL'AGGREGATO SUPERIORE, LA % DEL PAGATO È CALCOLATA RISPETTO ALLA MASSA SPENDIBILE

XII LEGISLATURA — DISEGNI DI LEGGE E RELAZIONI - DOCUMENTI

CC - 11 - ZR - 01 - C11

8.	SEZIONE VIII - EDILIZIA	—
8. 1.	EDILIZIA RESIDENZIALE	—
8. 1. 1.	SERVIZI GENERALI	—
8. 1. 2.	ACQUISIZIONE E URBANIZZAZIONE AREE	—
8. 1. 3.	EDILIZIA SOVVENZIONATA	—
8. 1. 4.	EDILIZIA AGEVOLATA E CONVENZIONATA	—
8. 2.	EDILIZIA ABITATIVA SPECIALE	—
8. 2. 1.	LAVORATORI AGRICOLI	—
8. 2. 2.	SINISTRATI DI GUERRA E PROFUGHI	—
8. 2. 3.	MILITARI	—
8. 3.	EDILIZIA PER IL CULTO	—
8. 3. 1.	NUOVE CHIESE	—
8. 3. 9.	ALTRI	—
8. 4.	EDILIZIA DI SERVIZIO	—
8. 4. 1.	GIUDIZIARIA	—
8. 4. 2.	CARCERARIA	—
8. 4. 3.	CARABINIERI	—
8. 4. 4.	PUBBLICA SICUREZZA	—
8. 4. 5.	RAPPRESENTANZE DIPLOMATICHE E CONSOLARI	—
8. 4. 6.	SCOLASTICA	—
8. 4. 7.	UNIVERSITARIA	—
8. 4. 8.	CAPITANERIE DI PORTO	—
8. 4. 9.	SERVIZI ANTINCENDI	—
8. 4. 10.	DEMANIALE	—
8. 4. 11.	GUARDIA DI FINANZA	—

XII LEGISLATURA — DISEGNI DI LEGGE E RELAZIONI - DOCUMENTI

RENDICONTO GENERALE DELLO STATO
ESERCIZIO FINANZIARIO 1994
SPESA COMPLESSIVA : ANALISI FUNZIONALE (IN MILIONI)

CC-11-ZR-01-C1

CODICE AGGREGATO	COMPETENZA				RESIDUI				PAGAMENTI (compensati e restati)	
	Spese impegnate		Residui di stanziamento		Totale		Complessivi		Di stanziamento	
	Importo	% (1)	% (2)	Importo	% (1)	% (2)	Importo	% (1)	Importo	% (2)
0	2.724.000	6,3	0,43	568.000	23,2	3,28	3.291.207	6,7	2.808.202	81,1
0.1	594.440	13,1	21,81	7.448	44,9	1,31	910.158	1,4	525.933	15,8
0.1.0	5.002	0,13	0,08	1.024	0,17	0,15	9.283	0,03	1.896	0,05
0.1.1	1.024	0,03	0,07	283.168	34,4	47,84	318.730	0,9	252.913	7,2
0.1.2	282.987	3,7	47,80	310.742	2,5	51,82	582.943	1,8	270.239	7,8
0.1.3	304.556	3,2	51,23	100,0	100,0		100,0	100,0	100,0	100,0
0.1.4										
0.1.5										
0.2	32.254	0,12	1,16	11.478	6,5	2,02	290.264	0,9	27.981	0,8
0.2.0							100.300	0,3	72	0,00
0.2.1	72	0,00	0,22	72	0,00	0,16	8.744	0,03	7.349	0,21
0.2.2	8.821	0,03	27,34	34.839	4,9	78,86	180.221	2,7	20.540	0,6
0.2.3	23.361	0,08	72,42							
0.3	47.580	0,17	1,74	4.800	53,2	0,12	183.720	20,0	82.282	2,3
0.3.1	12.800	0,05	27,16	12.800	6,8	24,72	8.281	0,03	11.788	0,3
0.3.2	34.640	0,13	72,83	36.330	42,7	75,27	155.519	26,8	70.474	2,0
0.4	2.050.434	20,5	75,25	542.892	22,7	86,80	3.578.597	70,4	2.233.117	6,3
0.4.1	338.041	6,7	16,48	308.041	6,7	13,03	5.741	0,02	330.647	0,9
0.4.2	228.774	4,5	10,78	333.598	6,9	12,86	465.528	0,7	313.084	0,9
0.4.3	408.451	7,7	18,98	428.535	9,3	16,52	603.412	1,6	418.921	1,2
0.4.4	32	0,00	0,00	10.000	148,8	1,84	37.237	0,1	12.804	0,4
0.4.5	508.951	9,3	24,82	10.000	3,0	0,38	13.344	0,04	8.272	0,2
0.4.6	483.457	9,1	22,60	408.783	71,5	16,88	35.145	0,1	504.392	1,4
0.4.7	2.040	0,00	0,08	10.001	33,5	0,38	62.870	0,2	390.780	1,1
0.4.8	4.770	0,01	0,23	52.770	3,7	2,03	153.871	0,4	16.418	0,5
0.4.9	102.910	0,2	5,01	300.598	38,0	56,83	1.246.017	11,0	223.119	0,6
0.4.10	28	0,00	0,00	208	96,5	0,00	1.274	0,00	988	0,03
0.4.11										

(1) PERCENTUALE DI VARIAZIONE RISPETTO ALL'ESERCIZIO PRECEDENTE
(2) PERCENTUALE DI RIDUZIONE RISPETTO ALL'AGGREGATO SUPERIORE, LA % DEL PAGATO E CALCOLATA RISPETTO ALLA MASSA SPENDIBILE

XII LEGISLATURA — DISEGNI DI LEGGE E RELAZIONI - DOCUMENTI

CC - 11 - ZR - 01 - C1L

9.	—	SEZIONE IX - LAVORO E PREVIDENZA SOCIALE
9. 1.	—	LAVORO
9. 1. 1.	—	SPESE COMUNI
9. 1. 2.	—	LAVORO ED OCCUPAZIONE
9. 1. 3.	—	EMIGRAZIONE E COLLETTIVITA' ITALIANA ALL'ESTERO
9. 1. 4.	—	ORIENTAMENTO E ADDESTRAMENTO PROFESSIONALE
9. 1. 5.	—	ASSISTENZA AI LAVORATORI
9. 1. 6.	—	COOPERAZIONE E COLLOCAMENTO DELLA MANO D'OPERA
9. 2.	—	PREVIDENZA SOCIALE
9. 2. 1.	—	SPESE COMUNI
9. 2. 3.	—	CASSA UNICA ASSEGNI FAMILIARI
9. 2. 4.	—	DISOCCUPAZIONE INVOLONTARIA, CASSA INTEGRAZIONE GUADAGNI E FONDO PENSIONI LAVORATORI DIPENDENTI
9. 2. 9.	—	ALTRE

XI LEGISLATURA — DISEGNI DI LEGGE E RELAZIONI - DOCUMENTI

RENDICONTO GENERALE DELLO STATO
ESERCIZIO FINANZIARIO 1994
SPESA COMPLESSIVA : ANALISI FUNZIONALE (IN MILIONI)

CC-11-ZR-01-C1

CODICE Agregato	COMPETENZA				RESIDUI				PAGAMENTI (complessivi e residui)						
	Spesa impegnata		Residui di stanziamento		Totale		Completati		Di stanziamento		Importo				
	Importo	% (1)	% (2)	Importo	% (1)	% (2)	Importo	% (1)	% (2)	Importo	% (1)	% (2)			
R	503.777.479	8,9	8,11	618.132	88,8	3,98	51.298.611	10,5	7,98	4.035.394	4,9	3,06	51.071.598	9,8	92,00
R.1	1.993.996	28,4	3,90	577.364	86,3	93,25	2.571.332	38,2	5,01	1.390.043	48,0	34,44	2.063.373	63,8	58,87
R.1.1	183.456	1,4	8,19	2.352	12,7	0,40	185.808	1,3	6,44	72.137	3,4	5,19	184.973	11,7	88,75
R.1.2	938.530	10,5	47,05	273.001	10,9	47,38	1.212.122	10,6	47,15	965.799	18,0	88,47	1.033.152	62,3	10,53
R.1.3	53.919	27,3	2,89				53.918	24,9	2,08	5.599	34,1	0,40	53.373	38,8	86,82
R.1.4	450.685	57,5	22,81				450.683	57,3	17,53				451.388	54,0	100,00
R.1.5	358.657	394,9	18,06	297.124	51,46	51,46	667.081	655,4	23,35	315.632	157,8	22,72	353.377	92,34	
R.1.6	27.325	8,0	1,37	4.287		0,74	31.612	24,9	1,22	30.896	72,2	2,80	21.910	3,1	35,88
R.2	48.883.312	9,3	98,00	41.798		0,74	48.725.279	8,4	94,98	2.845.351	8,0	86,55	48.921.215	9,3	94,28
R.2.1	800	0,0	0,00				800	0,0	0,00	544	71,0	0,02	374	5,5	40,75
R.2.2							100,0							100,0	
R.2.3	921.390	8,2	1,89				921.390	8,2	1,89	750.000	0,0	28,35	921.390	9,2	96,12
R.2.4	3.094.685	44,6	0,35				3.094.686	44,6	6,35	702.895	39,8	28,36	3.541.300	140,1	83,44
R.2.9	44.888.595	7,5	91,74	41.798		100,00	44.704.333	7,8	91,75	1.192.141	18,3	45,05	44.658.181	3,7	98,71
R.7															
R.7.2															

(1) PERCENTUALE DI VARIAZIONE RISPETTO ALL'ESERCIZIO PRECEDENTE

(2) PERCENTUALE DI INCIDENZA RISPETTO ALL'AGGREGATO SUPERIORE. LA % DEL PAGATO E CALCOLATA RISPETTO ALLA MASSA SPENDIBILE

XII LEGISLATURA — DISEGNI DI LEGGE E RELAZIONI - DOCUMENTI

CC-11-ZR-01-CIL

10.	—	SEZIONE X - ASSISTENZA PUBBLICA
10. 1.	—	ASSISTENZA SOCIALE
10. 1. 1.	—	MATERNITA', INFANZIA E MINORI
10. 1. 2.	—	ASSISTENZA POST - BELLICA
10. 1. 3.	—	ASSISTENZA GENERICA A MEZZO DI ISTITUZIONI PUBBLICHE E PRIVATE
10. 1. 4.	—	SORDOMUTI E CIECHI
10. 1. 5.	—	ASSISTENZA AI PROFUGHI E AGLI STRANIERI
10. 1. 6.	—	INABILI AL LAVORO, INDIGENTI, MUTILATI E INVALIDI PER SERVIZIO
10. 1. 9.	—	ALTRE
10. 2.	—	PENSIONI DI GUERRA ED ALTRI ASSEGNI VITALIZI
10. 2. 1.	—	SPESE COMUNI
10. 2. 2.	—	PENSIONI DI GUERRA
10. 2. 3.	—	ALTRI ASSEGNI VITALIZI

XII LEGISLATURA - DISEGNI DI LEGGE E RELAZIONI - DOCUMENTI

CC-11-ZP-01-C1
RENDICONTO GENERALE DELLO STATO
 ESERCIZIO FINANZIARIO 1994
SPESA COMPLESSIVA : ANALISI FUNZIONALE (IN MILIONI)

CODICE ASSIGNATO	COMPETENZA				RESIDUI				PARAMETRI (competenza e residui)							
	Spesa impegnata		Residui di imputazione		Totale		Completata		Di imputazione		Importo		% (1) % (2)			
	Importo	% (1) % (2)	Importo	% (1) % (2)	Importo	% (1) % (2)	Importo	% (1) % (2)	Importo	% (1) % (2)	Importo	% (1) % (2)	Importo	% (1) % (2)		
10	18.742.291	2,7	200	1810,7	1,48	18.000.000	2,58	13.207.277	0,8	3,24	201.000	278,2	17.206.121	16,1	88,25	
10.1	18.000.000	4,5	84,24	1810,7	100,00	18.122.000	6,1	12.200.101	0,8	88,24	201.000	278,2	14.802.000	22,5	54,29	
10.1.0		100,0-		100,0-		100,0-		100,0-						100,0-		
10.1.1	4.578	0,09			13,21	28.719	0,24	42.915	48,4-	0,24			71.222	1,0	82,24	
10.1.2	8.278	0,09				8.278	0,05	2.004	7,4-	0,02			8.297	0,09	77,79	
10.1.3	6.226	0,09				6.226	0,05	3.046	20,65	0,02			6.295	0,11-	86,19	
10.1.4	1.878.421	1,4			1,16	1.878.421	1,4	1.281.622	2,2	10,28	3.000	0,08	1.846.095	19,8	84,80	
10.1.5	57.108	0,28			2,28	57.108	0,28	6.000	96,4-	0,08	6.000	78,3-	87.246	171,8	84,71	
10.1.6	13.800.225	4,0			88,11	13.800.225	6,0	10.571.000	7,8	88,24			13.002.148	23,9	64,09	
10.1.9	130.048	0,68			0,05	344.448	1,97,2	408.265	0,67,7	3,32	277.717	1200,3	180.267	28,4-	27,76	
10.2	2.878.692	0,4-			15,28	2.878.692	0,4-	7.176	12,8-	0,05			2.877.028	0,5-	88,25	
10.2.1	28.110	0,07				28.110	0,07	6.000	14,6-	0,02			28.341	4,0	84,24	
10.2.2	2.794.229	0,9-			97,12	2.794.229	0,9-	479	28,3	0,07			2.794.195	0,9-	84,03	
10.2.3	57.492	21,2	1,08		1,08	57.492	21,2	100,0-	100,0-				57.492	21,2	102,25	

(1) PERCENTUALE DI VARIAZIONE RISPETTO ALL'ESERCIZIO PRECEDENTE

(2) PERCENTUALE DI MODIFICA RISPETTO ALL'AMBIGATO SUPERIORE. LA % DEL PAGATO È CALCOLATA RISPETTO ALLA MASSA SPENDIBILE

CC - 11 - ZR - 01 - CIL

11.	—	SEZIONE XI - IGIENE E SANITA'
11. 1.	—	PREVENZIONE E ASSISTENZA SANITARIA
11. 1. 1.	—	SPESE COMUNI
11. 1. 2.	—	ASSISTENZA SANITARIA E OSPEDALI
11. 1. 3.	—	IGIENE PUBBLICA E MALATTIE SOCIALI
11. 1. 5.	—	SERVIZI VETERINARI
11. 1. 8.	—	OPERE IGIENICHE E SANITARIE
11. 1. 9.	—	FONDO SANITARIO NAZIONALE
11. 1. 10.	—	PREVENZIONE, ACCERTAMENTI, CONTROLLI ED ASSISTENZA TECNICA
11. 1. 11.	—	EDUCAZIONE SANITARIA, PROMOZIONE E AVANZAMENTO CULTURALE E TECNICO
11. 1. 12.	—	PARTECIPAZIONE AD ORGANISMI E MANIFESTAZIONI INTERNAZIONALI
11. 1. 13.	—	ASSISTENZA SANITARIA AI CITTADINI ITALIANI ALL'ESTERO E AGLI STRANIERI IN ITALIA
11. 1. 14.	—	ALTRE

XII LEGISLATURA — DISEGNI DI LEGGE E RELAZIONI - DOCUMENTI

RENDICONTO GENERALE DELLO STATO
ESERCIZIO FINANZIARIO 1994
SPESA COMPLESSIVA : ANALISI FUNZIONALE (IN MILIONI)

CODICE ADESSATO	COMPETENZA						RESIDUI						PAGAMENTI (compensi e restati)	
	Spese impegnate		Passivi di accantonamento		Totale		Complessivi		Di stanziamento		Importo		%	
	Importo	% (1)	Importo	% (2)	Importo	% (1)	Importo	% (1)	Importo	% (1)	Importo	% (1)	Importo	% (2)
11	43.344.890	74-	451.800	48,3-	43.796.270	81-	3.811.482	81,8-	483-	483-	483.443.189	18,3	86,98	
11.1	43.344.890	74-	451.800	100,00	43.796.270	81-	3.811.482	100,00	483-	483-	483.443.189	18,3	86,98	
11.1.1	298.784	16,5	0,02	100,00	298.784	11,8	68,857	23,0	100,00	100,00	293.957	18,1-	76,75	
11.1.2	100.154	0,4-	0,23	24,06	210.134	103,1	927.898	86,4-	14,88	110,000	188.257	72,8-	8,91	
11.1.3	77.471	21,7	0,17	18,06	77.471	18,0	24.811	46,6-	0,86	4.184	68.296	14,8	78,38	
11.1.4	744	0,00	0,00	0,00	744	0,4-	58	20,2-	0,00	100,00	718	80,0-	46,42	
11.1.5	100,00	100,00	100,00	100,00	100,00	100,00	100,00	100,00	100,00	100,00	100,00	100,00	100,00	
11.1.6	100,00	100,00	100,00	100,00	100,00	100,00	100,00	100,00	100,00	100,00	100,00	100,00	100,00	
11.1.7	68.792	3,9-	0,16	1,42	75.792	5,8-	221.897	1,8	5,81	24.114	68.725	10,6-	22,38	
11.1.8	41.771.080	81-	300.898	82,0-	42.071.968	80,0-	2.780.866	84,1-	72,86	300.898	48.782.081	17,8	88,38	
11.1.9	5.880	13,9	0,01	71,36	5.880	5,1-	30.808	5,7-	0,12	12.351	7.794	81,8	18,87	
11.1.10	2.547	0,00	0,00	0,00	2.547	0,00	4.753	38,0-	0,12	12.351	5.348	44,8-	36,86	
11.1.11	30.283	17,8	0,08	0,00	30.283	17,8	31.029	148,8	0,81	4.754	604.515	18,1	87,85	
11.1.12	622.786	22,8	1,43	1,42	622.786	22,8	80.171	56,8	2,10	4.754	548.890	108,7	88,26	
11.1.13	384.398	782,2	0,90	1,12	384.398	250,4	80.171	56,8	2,10	4.754	548.890	108,7	88,26	

(1) PERCENTUALE DI VARIAZIONE RISPETTO ALL'ESERCIZIO PRECEDENTE

(2) PERCENTUALE DI INCIDENZA RISPETTO ALL'AGGREGATO SUPERIORE. LA % DEL PAGATO È CALCOLATA RISPETTO ALLA MASSA SPENDIBILE

XII LEGISLATURA — DISEGNI DI LEGGE E RELAZIONI - DOCUMENTI

CC - 11 - ZR - 01 - CIL

12.	SEZIONE XII - TRASPORTI, NAVIGAZIONE E COMUNICAZIONI
12. 1.	SPESE COMUNI
12. 2.	VIABILITA'
12. 2. 1.	SERVIZI GENERALI
12. 2. 2.	ANAS: CONTRIBUTO ORDINARIO
12. 2. 3.	ANAS: AUTOSTRADE
12. 2. 4.	ANAS: AMMORTAMENTO MUTUI
12. 2. 5.	ANAS: ALTRE EROGAZIONI
12. 2. 6.	ALTRI INTERVENTI DI VIABILITA' STATALE
12. 2. 7.	VIABILITA' NON STATALE
12. 3.	TRASPORTI FERROVIARI E METROPOLITANE
12. 3. 1.	F.S.: NORMALIZZAZIONE CONTI E OBBLIGHI SERVIZIO PUBBLICO
12. 3. 2.	F.S.: AMMORTAMENTO MUTUI E ANTICIPAZIONI
12. 3. 3.	F.S.: ALTRE EROGAZIONI
12. 3. 4.	FERROVIE IN CONCESSIONE O IN GESTIONE DIRETTA
12. 3. 5.	METROPOLITANE
12. 4.	MOTORIZZAZIONE ED ALTRI TRASPORTI IN CONCESSIONE
12. 4. 1.	SERVIZI GENERALI
12. 4. 2.	SOVVENZIONI E SUSSIDI
12. 4. 3.	IMPIANTI E ATTREZZATURE
12. 5.	NAVIGAZIONE MARITTIMA E INTERNA
12. 5. 1.	SERVIZI GENERALI
12. 5. 2.	OPERE MARITTIME E PORTUALI
12. 5. 3.	CREDITO NAVALE, SOVVENZIONI, CONTRIBUTI E CONFERIMENTI
12. 5. 4.	NAVIGAZIONE INTERNA
12. 5. 5.	VIE NAVIGABILI
12. 6.	AVIAZIONE CIVILE
12. 6. 1.	SERVIZI GENERALI
12. 6. 2.	CONTRIBUTI E SOVVENZIONI
12. 6. 3.	OPERE AEROPORTUALI
12. 6. 4.	ASSISTENZA AL VOLO
12. 7.	POSTE E TELECOMUNICAZIONI
12. 7. 1.	SERVIZI GENERALI

XII LEGISLATURA — DISEGNI DI LEGGE E RELAZIONI - DOCUMENTI

RENDICONTO GENERALE DELLO STATO
ESERCIZIO FINANZIARIO 1994
SPESA COMPLESSIVA : ANALISI FUNZIONALE (IN MILIONI)

CC-11-ZR-01-C1

CODICE AUMENTATO	COMPETENZA				RESIDUI				PAGAMENTI (complesso e residui)			
	Spese impegnate		Riscatti di accantonamento		Totale		Completamenti		Di accantonamento			
	Importo	% (1)	% (2)	Importo	% (1)	% (2)	Importo	% (1)	% (2)	Importo	% (1)	% (2)
12	32.087.028	7,3	0,36	1.291.128	40,8	7,48	34.088.156	8,3	5,44	13.014.130	5,7	0,36
12.1	77.042	46,1	0,22	17.041	1,31	0,36	94.083	80,9	0,36	36.489	13,5	0,29
12.1.0	48.843	64,99	100,00	17.041	100,00	71,08	26.377	70,81	17,041	17,041	0,87	0,82
12.1.0	27.200	47,7	26,30			26,91	11.822	75,9	30,18		100,00	82,00
12.2	6.878.878	16,8	20,40	13.075	1,01	18,71	817.546	3,87	0,75	13.075	0,75	0,28
12.2.1	7.371	97,0	0,10	13.075	100,00	396,3	20,44	3,71	13,075	100,00	100,00	80,28
12.2.2	6.428.000	8,0	78,88			78,74	6.428.000	8,0	78,74			10,00
12.2.3	44.460	11,2	0,64			11,2	44.460	32,0	44,77			14,11
12.2.4	281.737	32,0	5,38			32,0	281.737	40,0	40,0			84,28
12.2.5	1.078.465	88,8	18,85	1.078.465	88,8	18,80	1.078.465	88,8	18,80	1.078.465	88,8	80,29
12.2.6	87	0,05	0,00	87	0,05	0,00	87	0,05	0,00	87	0,05	0,07
12.2.7	92.063	100,0	1,34			1,34	92.063	0,4	21,71			46,16
12.3	20.900.813	20,0	62,08	480.838	181,5	34,09	21.381.651	21,4	61,07	538.913	21,7	62,71
12.3.1	8.290.368	4,4	30,09			28,46	8.290.368	100,0	28,46			100,00
12.3.2	8.913.877	13,4	42,84			41,74	8.913.877	53,2	53,23			76,02
12.3.3	4.200.840	17,8	20,09			18,06	4.200.840	98,9	3,42			87,19
12.3.4	1.388.067	1,1	0,99	360.838	247,9	86,06	1.748.905	79,9	28,51	478.913	88,82	94,07
12.3.5	86.242	17,8	0,46			0,45	86.242	9,2	14,82			24,25
12.4	1.401.098	23,7	4,16	328.754	72,1	25,46	1.729.849	30,7	4,94	444.416	100,0	25,50
12.4.0										444.416	100,0	25,50
12.4.1	344.008	2,4	24,55			1,56	344.008	11,0	4,45	30.528	0,0	0,86
12.4.2	1.045.832	42,8	74,84	173.245	25,1	53,30	1.221.077	30,9	70,58	6.754	37,31	1,51
12.4.3	1.125,6	82,5	0,80	148.374	199,7	46,13	1.273.974	40,4	9,22	148.374	199,7	33,38
12.5	1.943.054	3,1	5,77	371.823	18,7	28,78	2.314.877	13,1	6,82	620.713	14,6	35,82
12.5.1	291.029	16,2	14,97	83.430	22,8	17,08	354.459	11,2	15,31	121.169	3,0	18,52
12.5.2	47.886	4,3	2,45	188.326	38,7	45,58	217.002	34,4	9,37	315.158	50,77	16,52
12.5.3	1.602.460	83	82,47	103.961	4,8	26,46	1.706.421	83	73,80	151.432	1,8	24,39
12.5.4	191	97,2	0,02	28.776	199,1	6,01	30.336	0,1	1,31	28.776	3,182	4,79
12.5.5	1.518	6,1	0,06	5.182	0,3	0,95	4.600	1,1	0,29	3.182	0,3	0,51
12.6	482.480	17,8	1,37	71.290	18,8	5,82	553.770	14,4	1,52	71.342	18,8	4,08
12.6.1	87.448	61,1	18,80			16,38	87.448	27,1	1,96			8,08
12.6.2	1.330	11,3	0,28			0,24	1.330	59,0	0,11	2		0,00
12.6.3	82.394	94,0	11,32	67.130	31,5	94,19	149.513	38,2	92,03	67.180	31,8	94,18
12.6.4	321.318	0,8	69,47	4.180	40,4	5,83	325.478	4,4	60,87	4.180	40,4	5,83
12.7	1.984.085	58,0	5,80	17.098	1,31		4.068.465	4,8	5,84	17.098	0,87	32,74
12.7.1	203.821	98,1	13,50			92,1	203.821	56,0	0,78			30,2

(1) PERCENTUALE DI VARIAZIONE RISPETTO ALL'ESERCIZIO PRECEDENTE

(2) PERCENTUALE DI INCIDENZA RISPETTO ALL'AMMONTARE DELLO STATO, LA % DEL PAGATO E CALCOLATA RISPETTO ALLA MASSA SPENDIBILE

CC - 11 - ZR - 01 - CIL

- | | | |
|-----------|---|--|
| 12. 7. 2. | — | ENTE POSTE |
| 12. 7. 3. | — | AZIENDA TELEFONICA |
| 12. 7. 4. | — | ISTITUTO SUPERIORE POSTE E TELECOMUNICAZIONI |
| 12. 7. 5. | — | CONCESSIONE, AUTORIZZAZIONE E GESTIONE DELLE FREQUENZE |
| 12. 8. | — | INTERVENTI INTERMODALI |

XII LEGISLATURA — DISEGNI DI LEGGE E RELAZIONI - DOCUMENTI

RENDICONTO GENERALE DELLO STATO
ESERCIZIO FINANZIARIO 1994

SPESE COMPLESSIVE : ANALISI FUNZIONALE (IN MILIONI)

CODICE AGGREGATO	COMPETENZA				RESIDUI				PAGAMENTI (competenza e residui)						
	Spese impegnate		Residui di stanziamento		Totale		Completati		Di stanziamento		Importo		%		
	Importo	% (1)	% (2)	Importo	% (1)	% (2)	Importo	% (1)	% (2)	Importo	% (1)	% (2)	Importo	% (1)	% (2)
12.7.2	1.441.626	62,7-	73,06	1.441.626	62,7-	73,06	3.820.000	4,0-	61,79	1.568.470	24,6-	26,90	1.568.470	24,6-	26,90
12.7.3	244.947	10,5-	12,52	244.947	10,5-	12,52	204.643	27,2-	3,00	244.947	1,3	64,43	244.947	1,3	64,43
12.7.4	5.426	0,23	0,00	14.444	0,75	0,00	10.726	0,26	0,00	3.708	0,06	1,03	3.708	0,06	1,03
12.7.5	36	0,00	0,00	8.026	0,46	0,00	8.026	0,09	0,19	0,00	0,00	0,00	0,00	0,00	0,00
12.8.	48.200	0,0	0,14	70.000	17,7-	0,20	68.800	31,1-	0,85	21.800	40,8-	1,25	84.115	42,8	43,24
17.8.0	48.200	0,0	100,00	70.000	17,7-	100,00	68.800	31,1-	100,00	21.800	40,8-	100,00	84.115	42,8	43,24

(1) PERCENTUALE DI VARIAZIONE RISPETTO ALL'ESERCIZIO PRECEDENTE

(2) PERCENTUALE DI INCASSO RISPETTO ALL'AGGREGATO SUPERIORE, LA % DEL PAGATO E CALCOLATA RISPETTO ALLA MASSA SPENDIBILE

XII LEGISLATURA — DISEGNI DI LEGGE E RELAZIONI - DOCUMENTI

00-11-ZR-01-C1L

13.	—	SEZIONE XIII - AGRICOLTURA E ALIMENTAZIONE
13. 1.	—	AGRICOLTURA
13. 1. 1.	—	SPESE COMUNI
13. 1. 2.	—	OPERE DI BONIFICA E DI MIGLIORAMENTO FONDARIO
13. 1. 3.	—	INTERVENTI IN AGRICOLTURA
13. 1. 4.	—	ZOOTECNIA, CACCIA E PESCA
13. 1. 5.	—	ECONOMIA MONTANA E FORESTALE
13. 2.	—	ALIMENTAZIONE
13. 2. 9.	—	ALTRI

XII LEGISLATURA -- DISEGNI DI LEGGE E RELAZIONI - DOCUMENTI

DC-11-ZB-01-C1
RENDICONTO GENERALE DELLO STATO
 ESERCIZIO FINANZIARIO 1994
SPESA COMPLESSIVA : ANALISI FUNZIONALE (IN MILIONI)

CODICE AGGREGATO	COMPETENZA						RESIDUI						PAGAMENTI (competenza e residui)					
	Spesa imprevista		Residui di stanziamento		Totale		Complessivi		D. stanziamento		Importo		%					
	Importo	% (1)	% (2)	Importo	% (1)	% (2)	Importo	% (1)	% (2)	Importo	% (1)	% (2)	Importo	% (1)	% (2)			
13	3.003.381	1,0	0,62	578.430	40,5	3,35	4.481.811	4,8	0,68	4.148.028	6,2-	3,15	719.513	54,6	3,15	4.012.847	16,7-	44,83
13.1	3.863.282	1,1	96,48	577.486	40,7	90,83	4.460.770	4,9	96,53	4.138.311	6,1-	90,72	718.568	54,8	90,86	3.990.027	16,7-	44,57
13.1.1	542.383	6,5-	13,96	45.150	54,9-	7,81	587.533	13,6-	13,17	73.523	5,1-	1,77	45.157	54,8-	6,29	658.489	8,0-	87,51
13.1.2	1.114.946	1,9	28,81	303.353	140,1	52,52	1.422.290	16,1	31,86	2.478.278	7,7-	59,91	311.018	143,4	43,28	1.001.839	13,5-	24,28
13.1.3	1.343.889	4,5-	34,60	127.414	3,8-	22,06	1.471.302	4,3-	32,98	943.198	6,5	22,79	247.821	43,7	34,48	1.343.080	26,0-	57,30
13.1.4	397.627	66,9	10,23	81.686	145,1	14,14	479.323	76,5	10,74	326.388	3,6	7,88	81.666	78,2	11,36	413.388	15,4-	51,16
13.1.5	460.437	7,7-	12,37	19.875	9,5	3,44	500.313	7,1-	11,21	315.922	18,3-	7,83	32.875	81,2	4,57	570.151	6,5	60,82
13.2	20.089	10,6-	0,51	942	24,6-	0,16	21.041	11,4-	0,46	11.317	30,0-	0,27	946	24,5-	0,13	22.870	6,5-	58,80
13.2.0	36	97,8-	0,17	44	4,4	4,67	80	65,7-	0,37	1.648	1,0	14,56	44	44	4,65	63	76,4-	3,87
13.2.9	20.064	3,8-	99,82	898	26,1-	85,32	20.962	5,2-	99,62	9.668	33,5-	85,43	902	27,9-	95,34	22.757	5,7-	61,34

(1) PERCENTUALE DI VANUZZIONE RISPETTO ALL'ESERCIZIO PRECEDENTE
 (2) PERCENTUALE DI MODERAZIONE RISPETTO ALL'AGGREGATO SUPERIORE. LA % DEL PAGATO È CALCOLATA RISPETTO ALLA MASSA SPENDIBILE

CC - 11 - ZR - 01 - CIL

14.	—	SEZIONE XIV - INDUSTRIA, COMMERCIO E ARTIGIANATO
14. 1.	—	INDUSTRIA
14. 1. 1.	—	SPESE COMUNI
14. 1. 2.	—	FONTI DI ENERGIA
14. 1. 3.	—	MINIERE
14. 1. 4.	—	TURISMO E CINEMATOGRAFIA
14. 1. 9.	—	ALTRI
14. 2.	—	COMMERCIO
14. 2. 1.	—	COMMERCIO INTERNO
14. 2. 2.	—	COMMERCIO ESTERO
14. 3.	—	ARTIGIANATO
14. 3. 1.	—	SOSTEGNO ALL'ARTIGIANATO

XII LEGISLATURA — DISEGNI DI LEGGE E RELAZIONI - DOCUMENTI

RENDICONTO GENERALE DELLO STATO
ESERCIZIO FINANZIARIO 1994
SPESA COMPLESSIVA : ANALISI FUNZIONALE (IN MILIONI)

CODICE AGGREGATO	COMPETENZA				RESIDUI				PAGAMENTI (complessivi e residui)						
	Spese impegnate		Residui di stanziamento		Totale		Complessivi		Di stanziamento		Importo	% (1)	% (2)		
	Importo	% (1)	% (2)	Importo	% (1)	% (2)	Importo	% (1)	% (2)	Importo				% (1)	% (2)
14	12.290.410	41,0	1,96	1.358.819	10,1	7,06	13.617.229	32,0	2,12	1.632.314	4,6	7,15	13.121.061	31,9	61,50
14.1	6.657.523	5,6	55,93	1.192.293	9,7	87,87	8.049.806	0,3	59,11	1.384.122	73,8	84,79	7.258.086	11,8	53,14
14.1.0	385.879	127,4	5,82	77.634	947,1	6,51	463.613	161,7	5,75	84.734	1042,9	6,12	203.808	27,1	40,31
14.1.1	1.047.440	40,9	15,27	1.047.440	40,9	13,01	1.047.440	32,4	13,01	477.618	294,4	6,86	1.201.549	35,1	64,45
14.1.2	22.669	72,7	0,33	118.394	294,4	9,63	141.064	2,3	1,75	124.047	294,4	6,86	106.853	13,7	16,48
14.1.3	567.297	5,9	0,27	139.863	125	11,73	707.151	9,6	8,78	1.035.478	63,5	74,81	501.871	6,9	27,83
14.1.4	4.634.148	2,4	70,49	856.391	43,1	71,82	5.690.539	7,0	70,89	1.035.478	63,5	74,81	5.240.107	5,6	54,08
14.2	4.852.890	239,9	38,58	114.536	74,9	8,44	4.967.417	103,6	36,47	175.967	63,9	10,77	4.914.099	212,6	74,18
14.2.1	396.090	20,6	8,16	103.375	3,2	90,25	499.465	14,8	10,05	164.706	21,0	93,65	417.901	8,0	27,01
14.2.2	4.456.790	305,4	91,83	11.161	96,8	9,74	4.467.951	206,3	88,94	11.161	96,8	6,34	4.496.296	302,3	86,55
14.3	550.006	4,68	100,00	50.000	87,5	3,68	600.006	48,9	4,40	104.982	77,0	1,53	950.866	545,1	90,03
14.3.1	550.006	100,00	100,00	50.000	87,5	100,00	600.006	48,9	100,00	104.982	77,0	100,00	950.866	545,1	90,03

(1) PERCENTUALE DI VARIAZIONE RISPETTO ALL'ESERCIZIO PRECEDENTE

(2) PERCENTUALE DI INCIDENZA RISPETTO ALL'AGGREGATO SUPERIORE. LA % DEL PAGATO È CALCOLATA RISPETTO ALLA MASSA SPENDIBILE

CC - 11 - ZR - 01 - CIL

15.	SEZIONE XV - INTERVENTI NELLE AREE DEPRESSE	—
15. 1.	SERVIZI GENERALI	—
15. 2.	SVILUPPO ECONOMICO DEL MEZZOGIORNO	—
15. 3.	ALTRI INTERVENTI	—
15. 4.	FONDO DA RIPARTIRE	—
15. 4. 1.	SPESE COMUNI	—
15. 4. 2.	ENTI DI PROMOZIONE E SVILUPPO	—
15. 4. 3.	INTERVENTI VARI TRAMITE CASSA DEPOSITI E PRESTITI	—
15. 4. 4.	SETTORE INDUSTRIALE	—
15. 4. 5.	AGRICOLTURA E TURISMO	—
15. 4. 6.	FISCALIZZAZIONE ONERI SOCIALI	—
15. 4. 7.	PROGETTI FIO	—
15. 4. 8.	ACCORDI DI PROGRAMMA	—
15. 4. 9.	INTERVENTI REGIONALI	—
15. 4. 10.	GESTIONE SEPARATA E PROGETTI SPECIALI	—
15. 4. 11.	OCCUPAZIONE GIOVANILE	—
15. 4. 12.	RICERCA APPLICATA	—

XII LEGISLATURA — DISEGNI DI LEGGE E RELAZIONI - DOCUMENTI

RENDICONTO GENERALE DELLO STATO
ESERCIZIO FINANZIARIO 1994
SPESA COMPLESSIVA : ANALISI FUNZIONALE (IN MILIONI)

CODICE AGGREGATO	COMPETENZA				RESIDUI				PAGAMENTI (compensazioni e residui)				
	Spesa impegnata		Rimborso di stanziamento		Totale		Complessiva		Di stanziamento				
	Importo	% (1)	Importo	% (2)	Importo	% (1)	Importo	% (1)	Importo	% (2)			
15	7.075.808	18,4	4.287.202	484,4	11.362.810	23,8	6.041.180	642,8	4.292.530	18,82	6.490.253	31,2	51,02
15.1	350.828	4,95	90.478	54,8	441.402	112,8	98.744	53,5	98.805	2,23	550.839	804,2	84,87
15.1.0	350.828	5,03,4	90.478	54,8	441.402	113,9	98.744	53,5	98.805	100,00	550.839	7080,3	84,87
15.2	11.985	0,16	180.000	27,8	191.985	23,3	293.295	7,0	180.000	27,8	212.247	1,1	41,83
15.2.0	11.985	0,63,5	180.000	27,8	191.985	23,3	293.295	7,0	180.000	100,00	212.247	1,1	41,83
15.3	471.484	6,66	160.000	43,9	631.484	92,8	420.000	45,0	160.000	43,9	472.230	94,8	43,84
15.3.0	471.484	2,12	160.000	43,9	631.484	92,8	420.000	45,0	160.000	100,00	472.230	94,8	43,84
15.3.0	471.484	97,87	160.000	38,5	631.484	92,8	420.000	94,7	160.000	38,5	462.230	95,0	43,41
15.4	6.241.232	88,20	3.858.726	88,95	10.097.958	88,86	5.231.121	86,59	3.858.726	88,84	5.254.837	50,11	
15.4.0	30.000	0,48	180.000	4,82	210.000	2,13	216.060	4,13	180.000	4,82	186.000	2,79	18,45
15.4.1	81.886	1,31	201.388	5,22	283.264	2,80	228.170	4,36	201.388	5,22	201.388	2,79	12,21
15.4.2	37.325	0,58	107.742	2,79	145.067	1,43	127.353	2,43	107.742	2,79	107.742	1,43	76,43
15.4.3	1.822.227	25,88	500.000	12,86	2.322.227	21,01	500.000	9,55	500.000	12,86	1.822.227	25,88	18,45
15.4.4	1.863.081	27,13	425.600	11,03	2.288.681	21,01	814.981	15,57	425.600	11,03	1.862.089	27,13	18,45
15.4.5	29.300	0,46	30.000	0,77	59.300	0,58	30.000	0,57	30.000	0,77	29.300	0,46	18,45
15.4.6	500.000	7,13	30.000	0,77	530.000	4,85	500.000	9,55	30.000	0,77	530.000	7,13	18,45
15.4.7	49.645	0,79	20.355	0,52	70.000	0,66	20.355	0,38	20.355	0,52	49.645	0,79	18,45
15.4.8	500.000	7,13	500.000	12,86	1.000.000	9,16	1.000.000	19,2	500.000	12,86	500.000	7,13	18,45
15.4.9	323.000	4,57	315.000	8,16	638.000	5,84	315.000	6,02	315.000	8,16	323.000	4,57	18,45
15.4.10	1.000.000	14,13	180.000	4,86	1.180.000	11,68	364.958	6,97	180.000	4,86	1.000.000	14,13	18,45
15.4.11	80.000	1,13	80.000	2,07	160.000	1,52	80.000	1,52	80.000	2,07	80.000	1,13	18,45
15.4.12	374.108	5,98	141.541	3,86	515.649	5,10	314.081	6,00	141.541	3,86	374.108	5,98	18,45

(1) PERCENTUALE DI VARIAZIONE RISPETTO ALL'ESERCIZIO PRECEDENTE

(2) PERCENTUALE DI INCIDENZA RISPETTO ALL'AGGREGATO SUPERIORE. LA % DEL PAGATO E CALCOLATA RISPETTO ALLA MASSA SPENDIBILE

CC-11-ZR-01-CIL

16.	—	SEZIONE XVI - OPERE ED INTERVENTI ECONOMICI NON ATTRIBIBILI A PARTICOLARI SETTORI
16. 1.	—	SPESE GENERALI E COMUNI A PIU' SERVIZI
16. 2.	—	RIPARAZIONE DANNI DI GUERRA
16. 3.	—	OPERE IDRAULICHE
16. 4.	—	OPERE VARIE
16. 5.	—	TUTELA DELL'AMBIENTE E DIFESA DEL SUOLO
16. 6.	—	ALTRI

XII LEGISLATURA — DISEGNI DI LEGGE E RELAZIONI - DOCUMENTI

RENDICONTO GENERALE DELLO STATO
ESERCIZIO FINANZIARIO 1994

SPESA COMPLESSIVA : ANALISI FUNZIONALE (IN MILIONI)

CODICE AGGREGATO	COMPETENZA						RESIDUI						PAGAMENTI (complessivi e residui)			
	Spesa impegnata		Rendite di stanziamento		Totale		Complessivi		Di stanziamento		Pagamenti		Pagamenti			
	Importo	% (1)	Importo	% (2)	Importo	% (1)	Importo	% (2)	Importo	% (1)	Importo	% (2)	Importo	% (1)	Importo	% (2)
16	6.502.946	13,5	1.138.414	38,1-	6,59	7.641.360	1,7	1,19	7.597.256	0,3	5,77	2.857.710	28,3-	7.401.127	16,6-	48,24
16.1	318.675	4,7	11.219	1,7-	0,86	330.893	4,5	4,33	100.306	5,0-	1,32	11.219	1,7-	321.808	71,1-	70,48
16.1.0	14.681	21,1	11.219	1,7-	0,86	14.681	21,1	4,43	8.720	25,9-	0,89	11.219	1,7-	18.317	148,2	66,53
16.1.0	304.994	4,0	11.219	1,7-	100,00	316.212	3,8	95,56	91.586	2,4-	91,30	11.219	1,7-	302.589	72,7-	70,89
16.2	54.353	1,3	68.903	198,3	5,87	121.256	11,31	1,58	183.896	104,2	2,41	66.910	2,34	14.815	33,4-	6,82
16.2.0	54.353	1,3	68.903	198,3	100,00	121.256	11,31	100,00	183.896	104,2	100,00	66.910	2,34	14.815	33,4-	6,82
16.3	214.869	6,3-	172.059	53,3-	15,11	386.728	35,3-	5,06	971.817	28,3-	12,79	307.684	55,6-	670.653	30,8	38,48
16.3.0	214.869	6,3-	172.059	53,3-	100,00	386.728	35,3-	100,00	971.817	28,3-	100,00	307.684	55,6-	670.653	30,8	38,48
16.4	367.343	7,1	579.800	100,00	50,85	937.174	12,7	12,28	2.040.001	15,6	26,86	661.026	12,5-	507.806	6,0-	19,08
16.4.0	170	0,04	579.800	100,00	0,04	937.174	12,7	0,01	2.039.831	15,6	0,12	661.026	12,5-	507.806	6,0-	19,08
16.4.0	367.173	108,4	579.800	377,8	100,00	937.003	218,2	99,98	2.038.002	237,5	99,87	661.026	281,6	507.300	178,8	18,09
16.5	547.489	9,41	308.403	62,7-	27,09	855.892	5,4-	11,20	4.297.696	0,5	54,43	1.807.771	14,8-	859.914	0,7	18,41
16.5.0	16.500	2,9	308.403	100,00	1,71	8.387	88,3-	1,09	10.698	97,0-	0,25	1.482	90,0-	4.372	92,2-	22,41
16.5.0	530.989	87,5	308.403	59,2-	100,00	846.506	2,8	98,90	4.278.787	8,5	98,74	1.806.289	8,6-	855.542	7,5	18,38
16.6	5.008.416	4,3	5.008.416	100,00	66,55	5.008.416	4,3	66,55	13.350	50,7-	0,17	3.100	0,10	5.028.227	13,8-	90,04
16.6.0	1.400.000	38,6	1.400.000	100,00	27,94	1.400.000	38,6	27,94	3.100	23,2	76,77	3.100	100,00	1.400.000	38,6	98,77
16.6.0	3.608.416	4,8-	3.608.416	4,8-	72,05	3.608.416	4,8-	72,05	10.250	62,1-	76,77	3.100	100,00	3.628.227	24,8-	98,79

(1) PERCENTUALE DI VARIAZIONE RISPETTO ALL'ESERCIZIO PRECEDENTE

(2) PERCENTUALE DI INCIDENZA RISPETTO ALL'AGGREGATO SUPERIORE, LA % DEL PAGATO E CALCOLATA RISPETTO ALLA MASSA SPENDIBILE

CC - 11 - ZR - 01 - CIL

17.	—	SEZIONE XVII - FINANZA REGIONALE E LOCALE
17. 1.	—	INTERVENTI A FAVORE DELLE REGIONI
17. 1. 1.	—	FONDO COMUNE DA RIPARTIRE FRA LE REGIONI A STATUTO ORDINARIO
17. 1. 2.	—	FONDO ORDINAMENTO REGIONALE
17. 1. 4.	—	REGOLAZIONI CONTABILI CON LE REGIONI SICILIANA E SARDA
17. 1. 5.	—	REGOLAZIONI CONTABILI CON LE REGIONI A STATUTO ORDINARIO
17. 1. 6.	—	FUNZIONAMENTO DEGLI ORGANI REGIONALI
17. 1. 7.	—	FINANZIAMENTO DEI PROGRAMMI REGIONALI DI SVILUPPO
17. 1. 9.	—	ALTRI
17. 2.	—	INTERVENTI A FAVORE DI PROVINCE, COMUNI E ALTRI ENTI LOCALI
17. 2. 1.	—	SOMME SOSTITUTIVE DI TRIBUTI, CONTRIBUTI E COMPARTICIPAZIONI
17. 2. 2.	—	FINANZIAMENTO BILANCI
17. 2. 3.	—	CONTRIBUTI VARI
17. 2. 9.	—	ALTRI

XII LEGISLATURA — DISEGNI DI LEGGE E RELAZIONI - DOCUMENTI

RENDICONTO GENERALE DELLO STATO
ESERCIZIO FINANZIARIO 1994
SPESA COMPLESSIVA : ANALISI FUNZIONALE (IN MILIONI)

CODICE AGGREGATO	COMPETENZA				RESIDUI				PAGAMENTI (compensati e residui)							
	Spesa impegnata		Residui di stanziamento		Totale		Compensativi		Di stanziamento		Importo	% (1)	% (2)			
	Importo	% (1)	% (2)	Importo	% (1)	% (2)	Importo	% (1)	% (2)	Importo				% (1)		
17	71.517.591	6,7-	11,41	1.742.287	5,0	10,08	73.059.879	6,4-	11,36	15,32	2.103.264	8,0	9,22	71.236.772	5,8-	77,00
17 1	33.459.245	11,4	46,91	1.494.804	1,1-	65,79	34.954.048	10,8	47,84	60,24	1.841.537	8,0	78,04	34.530.003	10,1	73,81
17 1 1	7.896.461	3,2	23,80				7.896.461	3,2	22,59	2,708				8.001.301	6,0	98,96
17 1 2	12.511.000	9,0	36,76				12.511.000	8,4	35,22	56,812				12.338.267	8,9	98,54
17 1 3		100,0-						100,0-							100,0-	
17 1 4	10.000.000	11,1	29,88				10.000.000	11,1	26,00	8.654,036				10.000.000	38,1	50,87
17 1 5	405	11,0	0,00				405	11,0	0,00	770						
17 1 6	12.704	18,0-	0,03				12.704	18,0-	0,03	3.086				12.734	0,8	56,17
17 1 7	1.867.570	87,5	5,87				2.869.247	44,0	8,20	1.356,885				2.635.156	3,4-	63,74
17 1 7	1.541.074	51,8	4,00				1.864.201	25,8	5,33	1.075,897				1.527.144	30,7-	58,91
17 2	37.858.347	18,4-	53,08				38.105.830	18,1-	52,15	8.020,802				36.708.189	17,1-	80,28
17 2 1		100,0-						100,0-		106						
17 2 2	33.547.392	20,1-	66,61				33.596.444	20,1-	66,18	6.588,186				32.736.330	17,8-	81,96
17 2 3	378.293	79,9	0,86				435.725	123,0	1,14	740,230				61.157	69,4-	7,61
17 2 8	3.981.661	5,5-	10,51				4.073.661	5,1-	10,98	692,060				3.906.652	7,7-	78,57
17 3		100,0-						100,0-							100,0-	
17 3 0		100,0-						100,0-							100,0-	

(1) PERCENTUALE DI VARIAZIONE RISPETTO ALL'ESERCIZIO PRECEDENTE

(2) PERCENTUALE DI INCIDENZA RISPETTO ALL'AGGREGATO SUPERIORE. LA % DEL PAGATO È CALCOLATA RISPETTO ALLA MASSA SPENDIBILE

CC - 11 - ZR - 01 - CIL

18.	—	SEZIONE XVIII - PROTEZIONE CIVILE E PUBBLICHE CALAMITA'
18. 1.	—	PUBBLICHE CALAMITA'
18. 1. 1.	—	EVENTI SISMICI
18. 1. 2.	—	AVVERSITA' ATMOSFERICHE
18. 1. 9.	—	ALTRE
18. 2.	—	SERVIZI ANTINCENDI
18. 2. 1.	—	SERVIZI GENERALI
18. 2. 2.	—	MANTENIMENTO, AMMODERNAMENTO E POTENZIAMENTO
18. 3.	—	PROTEZIONE CIVILE
18. 3. 1.	—	SERVIZI GENERALI
18. 3. 9.	—	ALTRE

XII LEGISLATURA — DISEGNI DI LEGGE E RELAZIONI - DOCUMENTI

RENDICONTO GENERALE DELLO STATO
ESERCIZIO FINANZIARIO 1994
SPESA COMPLESSIVA : ANALISI FUNZIONALE (IN MILIONI)

CODICE AGGREGATO	COMPETENZA						RESIDUI						PAGAMENTI (competenza e residui)				
	Spesa impegnata		Residui di stanziamento		Totale		Complessivi		Di stanziamento		Pagamenti		Pagamenti				
	Importo	% (1)	Importo	% (2)	Importo	% (1)	Importo	% (1)	Importo	% (2)	Importo	% (1)	Importo	% (2)			
18	2.130.788	14,5	1.878.579	9,9	10,87	4.007.367	12,3	0,82	3.682.349	54,2	2,79	2.842.523	54,9	12,46	2.658.527	37,4	38,68
18.1	404.580	41,5	1.544.376	33,8	82,29	1.948.955	35,3	48,53	2.788.145	75,1	75,11	2.384.213	63,6	82,82	676.857	53,9	17,79
18.1.0	10.795	1180,7	161.001	2,66	10,42	171.796	0,81	0,81	161.524	1888,6	5,83	161.001	3538,4	6,83	10.282	2282,5	5,97
18.1.1	388.372	29,6	1.121.874	44,60	72,64	1.491.246	20,60	78,51	1.470.223	150,2	53,15	1.179.750	243,4	47,98	512.186	24,24	24,24
18.1.1.1	26	0,00	130.190	70,11	8,42	130.216	70,11	0,68	551.202	26,5	18,82	541.925	24,4	23,01	18.894	2,97	2,97
18.1.1.2	18.805	4,89	118.311	78,6	7,66	138.116	78,6	7,08	588.327	11,0	20,58	508.537	0,9	21,80	81.873	12,57	12,57
18.1.1.9	4.591	1,13	13.000	0,84	0,84	17.591	0,90	0,90	13.869	0,50	0,50	13.000	0,55	0,55	5.633	26,08	26,08
18.2	1.584.760	0,8	5.158	51,2	0,27	1.589.916	0,7	38,67	334.438	14,0	9,08	5.158	51,2	0,19	1.632.514	7,1	75,74
18.2.1	1.324.820	1,0	1.928	20,8	37,38	1.326.748	1,1	83,44	140.908	10,6	42,13	1.928	20,8	37,38	1.403.783	7,2	81,56
18.2.2	259.940	8,8	3.228	230,3	62,00	263.168	10,7	16,55	193.528	18,6	57,86	3.228	230,3	62,80	228.722	0,7	52,87
18.3	141.448	6,83	37.048	40,5	17,42	468.496	14,7	11,69	381.768	3,9	15,79	483.154	12,0	18,99	387.155	38,13	38,13
18.3.1	80.427	42,71	56.845	22,4	17,38	117.271	60,0	25,03	107.625	46,8	18,49	58.845	22,4	11,78	70.783	38,67	38,67
18.3.9	81.022	57,28	270.203	43,2	82,61	351.225	26,2	74,86	474.143	0,4	81,50	428.309	10,4	80,23	338.372	38,23	38,23

(1) PERCENTUALE DI VARIAZIONE RISPETTO ALL'ESERCIZIO PRECEDENTE

(2) PERCENTUALE DI INCIDENZA RISPETTO ALL'AGGREGATO SUPERIORE. LA % DEI PAGATI È CALCOLATA RISPETTO ALLA MASSA SPENDIBILE

CC-11-ZR-01-C1L

19.	—	SEZIONE XIX - FONDI SPECIALI E DI RISERVA
19. 5.	—	ALTRI

RENDICONTO GENERALE DELLO STATO
ESERCIZIO FINANZIARIO 1994
SPESA COMPLESSIVA : ANALISI FUNZIONALE (IN MILIONI)

XII LEGISLATURA — DISEGNI DI LEGGE E RELAZIONI - DOCUMENTI

CODICE AGGREGATO	COMPETENZA				RESIDUI				PASSAMENTI (competenza e residui)			
	Spesa impegnata		Residui di stanziamento		Totale		Complessivi		Di stanziamento			
	Importo	% (1)	% (2)	Importo	% (1)	% (2)	Importo	% (1)	% (2)	Importo	% (1)	% (2)
18				56.000	90,9-	0,32	56.000	90,9-	0,00	167.759	77,6-	0,73
18.1												
18.1.0												
18.2												
18.2.0												
18.3												
18.3.0												
18.4												
18.4.0												
18.5				56.000	90,9-	100,00	56.000	90,9-	100,00	167.759	77,6-	100,00
18.5.0				56.000	6,7-	100,00	56.000	6,7-	100,00	167.759	12,6-	100,00
18.5.0					100,0-			100,0-		100,0-	100,0-	

(1) PERCENTUALE DI VARIAZIONE RISPETTO ALL'ESERCIZIO PRECEDENTE

(2) PERCENTUALE DI INCIDENZA RISPETTO ALL'AGGREGATO SUPERIORE. LA % DEL PAGATO E CALCOLATA RISPETTO ALLA MASSA SPENDIBILE

CC - 11 - ZR - 01 - CIL

20.	—	SEZIONE XX - INTERESSI DI DEBITI
20. 1.	—	SUL DEBITO PUBBLICO PATRIMONIALE
20. 2.	—	SU DEBITI DI TESORERIA FLUTTUANTI

XII LEGISLATURA — DISEGNI DI LEGGE E RELAZIONI - DOCUMENTI

RENDICONTO GENERALE DELLO STATO
ESERCIZIO FINANZIARIO 1994

SPESA COMPLESSIVA : ANALISI FUNZIONALE (IN MILIONI)

CODICE AGGREGATO	COMPETENZA				RESIDUI				PAGAMENTI (competenza e residui)			
	Spesa impegnata		Residui di stanziamento		Complessivi		Di stanziamento		Importo	% (1)		
	Importo	% (1)	% (2)	Importo	% (1)	% (2)	Importo	% (1)			% (2)	
20	171.734.257	3,7-	27,48	171.734.257	3,7-	28,75	1.114.144	31,0-	0,84	171.732.372	5,2-	97,94
20.1	127.886.045	0,8	74,47	127.886.045	0,9	74,47	1.114.144	18,5-	100,00	127.733.827	1,5	97,29
20.1.0	127.886.045	0,9	100,00	127.886.045	0,9	100,00	1.114.144	18,5-	100,00	127.733.827	1,5	97,29
20.2	43.835.212	14,9-	25,52	43.835.212	14,9-	25,52		100,0-		44.028.445	20,3-	98,06
20.2.0	43.835.212	14,9-	100,00	43.835.212	14,9-	100,00		100,0-		44.028.445	20,3-	98,06

(1) PERCENTUALE DI VARIAZIONE RISPETTO ALL'ESERCIZIO PRECEDENTE

(2) PERCENTUALE DI INDEGENZA RISPETTO ALL'AGGREGATO SUPERIORE. LA % DEL PAGATO È CALCOLATA RISPETTO ALLA MASSA SPENDIBILE

XII LEGISLATURA — DISEGNI DI LEGGE E RELAZIONI - DOCUMENTI

CC - 11 - ZR - 01 - C1L

21.	SEZIONE XXI - ONERI NON RIPARTIBILI	—
21. 1.	ONERI IN DIPENDENZA DELLA GUERRA	—
21. 1. 1.	SPESA PER L'ESECUZIONE DEL TRATTATO DI PACE	—
21. 1. 2.	RISARCIMENTO DANNI DI GUERRA	—
21. 1. 9.	ALTRI	—
21. 2.	POSTE RETTIFICATIVE DELLE ENTRATE	—
21. 2. 1.	RESTITUZIONE E RIMBORSI D'IMPOSTE	—
21. 2. 2.	VINCITE AL LOTTO	—
21. 2. 9.	ALTRE	—
21. 3.	AMMORTAMENTI	—
21. 3. 1.	BENI MOBILI	—
21. 3. 2.	BENI IMMOBILI	—
21. 5.	PENSIONI ORDINARIE E RELATIVI ONERI SOCIALI	—
21. 6.	ALTRE SPESE	—

XII LEGISLATURA — DISEGNI DI LEGGE E RELAZIONI - DOCUMENTI

RENDICONTO GENERALE DELLO STATO
ESERCIZIO FINANZIARIO 1994
SPESA COMPLESSIVA : ANALISI FUNZIONALE (IN MILIONI)

CC-11-ZR-01-C1

CODICE ADESSATO	COMPETENZA						RESIDUI						PARAMENTI (competenza e residui)		
	Spese impegnate			Totale			Completati			Di stanziamento			Importo	% (1)	
	Importo	% (1)	% (2)	Importo	% (1)	% (2)	Importo	% (1)	% (2)	Importo	% (1)	% (2)			
													Residui di stanziamento	Importo	% (1)
21	48.444.870	4,0	7,31	48.827.685	4,1	7,71	14.029.502	78,4	10,88	62.015	178,2	0,28	43.818.271	2,4	76,84
21.1	28.488	69,3-	0,05	34.722	62,3-	0,07	88.008	15,3-	0,08	8.283			48.000	48,7-	31,07
21.1.1	11.885	78,3-	44,50	20.148	64,2-	58,01	75.783	28,2-	78,25	8.283			48.004	48,2-	38,13
21.1.2	14.578	14,8-	55,07	14.578	14,8-	41,87	18.705	95,5	28,03				2.148	78,3-	8,84
21.1.9	5	5	0,01	5	5	0,01	5	81,1-	0,00						
21.2	15.877.751	7,2-	32,21	15.877.751	7,2-	32,28	13.183.886	100,5	94,00				8.741.240	28,5-	48,32
21.2.1	14.381.881	6,3-	88,88	14.381.881	6,3-	88,88	13.182.847	100,5	90,88				7.888.244	23,5-	38,48
21.2.2	1.802.805	10,0-	10,00	1.802.805	10,0-	10,00	25	25	0,00				2.088.987	9,9-	417,86
21.2.8	13.284	58,4-	0,08	13.284	58,4-	0,08	729	9,5	0,00				13.008	81,5-	88,81
21.3	744.887	5,5	1,50	744.887	5,5	1,50	440.000	1,0	3,13				534.887	24,3-	44,44
21.3.1	524.887	4,0	70,46	524.887	4,0	70,46	440.000	1,0	100,00				524.887	4,0	100,00
21.3.2	220.000	0,0	28,64	220.000	0,0	28,64	440.000	1,0	100,00					100,0-	
21.5	31.048.873	11,9	62,78	31.048.873	11,9	62,88	101	0,8	0,00				31.048.888	11,9	97,08
21.5.0	31.048.873	11,9	100,00	31.048.873	11,9	100,00	101	0,8	100,00				31.048.888	11,9	97,08
21.6	1.846.881	6,2-	3,25	1.721.822	3,5-	3,47	305.288	58,7-	2,17				2.155.428	24,8	84,00
21.6.0	475.053	62,4	28,84	475.053	62,4	27,98	1.404	88,3-	0,46				478.874	53,0	88,87
21.6.0	1.371.827	18,8-	71,15	1.246.578	15,2-	72,40	303.888	58,0-	98,54				1.676.572	28,7	80,38
				74.752	190,5		74.752	190,5					74.752	190,5	100,00

**ELABORAZIONI SULLA NUOVA CLASSIFICAZIONE
FUNZIONALE DELLA SPESA**

XII LEGISLATURA — DISEGNI DI LEGGE E RELAZIONI - DOCUMENTI

TOTALE DI BILANCIO

SERIE STORICHE DELLE SPESE PER TITOLI

(IN MILIARDI DI LIRE)

Anni	PREVISIONI DI CASSA				IMPRESSIONI				PARLAMENTI (COMP. RES.)				RESIDUI			
	MEDALI		DEFINITIVE		MEDALI		DEFINITIVE		MEDALI		DEFINITIVE		AL 31 DICEMBRE		STAZI AL 31 DIC.	
	Importo	%	Indice	(1)	Importo	%	Indice	(1)	Importo	%	Indice	(1)	Importo	%	Indice	(1)
1980	114,075	60	115,882	100	133,847	100	100	118,180	100	108,523	100	30,012	100	1,000	100	-
1981	140,219	123	134,134	118	138,825	104	3,7+	140,805	118	143,805	118	21,1+	100	26,6+	54	48,2-
1982	164,087	144	180,882	154	180,020	134	28,8+	184,121	158	171,255	158	28,7+	100	28,700	303	30,5-
1983	203,910	178	198,718	175	213,364	159	18,5+	208,245	178	188,483	183	18,3+	100	38,170	121	28,1+
1984	242,321	212	241,035	212	258,238	194	21,5+	247,807	208	244,087	225	23,2+	100	38,119	121	31,1+
1985	297,587	261	298,414	260	311,341	232	28,1+	293,158	248	278,318	257	14,2+	100	48,048	158	18,4+
1986	334,543	293	337,508	298	360,783	268	13,8+	332,880	278	318,847	294	14,2+	100	58,178	188	20,5+
1987	388,987	315	387,704	314	404,400	298	15,8+	382,955	306	378,404	344	17,1+	100	68,223	228	22,8+
1988	412,814	362	418,789	365	441,477	330	6,2+	412,090	348	407,376	375	8,1+	100	68,442	158	22,3+
1989	452,271	398	458,951	390	481,356	350	0,0+	413,480	347	388,373	382	3,7-	100	64,008	213	33,8+
1990	445,655	391	451,873	397	502,111	378	13,8+	483,470	388	464,202	428	16,3+	100	58,191	187	7,8-
1991	508,594	447	515,810	453	537,884	402	7,0+	510,785	429	508,536	467	8,1+	100	58,767	188	1,0+
1992	558,358	491	565,354	498	581,514	442	10,0+	584,118	485	548,144	502	7,9+	100	64,466	216	7,8-
1993	588,861	518	592,988	521	594,600	444	0,3+	598,217	487	548,786	502	0,1-	100	72,588	242	12,8+
1994	548,858	482	555,541	488	600,471	448	1,0+	558,825	487	554,820	511	1,9+	100	71,437	238	1,5-

TITOLO I SPESE CORRENTI

TITOLO II SPESE IN CONTO CAPITALE

1980	22,821	100	23,732	100	31,555	100	-	23,587	100	20,718	100	15,578	100	8,417	100	-
1981	37,512	166	41,481	174	40,754	129	3,9+	42,828	181	42,896	181	42,896	181	20,871	244	124,4+
1982	44,946	198	52,225	224	58,574	186	43,7+	50,905	218	58,574	218	58,574	218	35,804	231	18,9+
1983	50,702	224	53,729	231	59,584	189	1,7+	48,125	208	52,410	253	52,410	253	33,081	218	6,2-
1984	58,855	265	63,941	274	71,382	226	18,7+	60,207	256	65,811	270	12,5+	100	31,578	203	6,2-
1985	68,225	302	73,732	318	80,388	256	26,8+	73,264	311	65,811	270	12,5+	100	38,102	225	11,2+
1986	78,126	350	85,491	360	94,587	300	4,8+	78,307	338	68,387	318	17,5+	100	42,188	271	20,2+
1987	83,948	371	85,182	363	98,298	311	3,9+	78,211	338	87,211	324	3,4-	100	48,196	297	9,5+
1988	77,524	343	88,421	378	101,028	322	3,4+	74,783	317	72,278	348	7,5+	100	53,747	368	20,7+
1989	77,802	343	81,478	339	90,723	313	1,9-	78,107	331	71,052	343	1,7-	100	58,042	380	6,5+
1990	70,885	312	85,307	360	98,981	313	0,8-	68,180	294	68,793	302	3,2-	100	58,042	380	6,5+
1991	73,826	325	80,285	340	97,050	308	1,9-	73,480	312	63,578	307	7,8-	100	53,817	348	9,8-
1992	70,885	308	86,114	371	133,028	423	37,7+	107,020	464	105,384	508	66,8+	100	58,405	375	8,5+
1993	74,170	328	87,198	367	110,228	348	17,5-	84,985	361	73,385	354	30,4-	100	53,141	341	9,0-
1994														68,217	387	13,3+

(1) INDICE PROG. DI INCREMENTO SULL' ANNO BASE ANNO BASE COMP. = 1980 / ANNO BASE CASSA = 1980 (2) PERCENTUALE DI RICOPIAMENTO RISPETTO ALL' ANNO PRECEDENTE

CC-11-BE-SS00

XII LEGISLATURA - DISEGNI DI LEGGE E RELAZIONI - DOCUMENTI

TOTALE DI BILANCIO

SERIE STORICHE DELLE SPESE PER TITOLI

(IN MILIARDI DI LIRE)

Anni	PREVISIONI				PREVISIONI DI CASSA				IMPEGNI				PAGAMENTI (COMP. RES.)				RESIDUI				
	INDICAZI		DEFINITIVE		INDICAZI		DEFINITIVE		INDICAZI		DEFINITIVE		INDICAZI		DEFINITIVE		AL 31 DICEMBRE		STATO AL 31 DIC.		
	Importo	(1) Indice	(2) %	Importo	(1) Indice	(2) %	Importo	(1) Indice	(2) %	Importo	(1) Indice	(2) %	Importo	(1) Indice	(2) %	Importo	(1) Indice	(2) %	Importo	(1) Indice	(2) %
1980	13.554	100	-	13.206	100	-	13.727	100	-	13.206	100	-	13.083	100	-	1.554	100	-	0	100	-
1981	11.876	86	12,4-	7.906	60	40,1-	8.441	66	31,2-	7.901	60	40,2-	8.424	68	31,1-	31	2	98,0-	0	-	-
1982	28.334	194	121,7+	26.351	200	233,3+	26.375	192	178,4+	26.300	200	233,5+	26.322	192	178,3+	59	4	98,4+	0	-	-
1983	18.015	140	27,8+	18.017	138	27,8+	18.016	138	27,8+	18.016	144	27,8+	18.087	139	27,8+	109	7	63,3+	0	-	-
1984	50.949	378	187,8+	50.951	385	187,8+	50.980	370	188,0+	50.950	386	187,8+	50.857	372	188,7+	101	7	6,9-	0	-	-
1985	33.125	244	50,0-	36.325	275	28,7-	33.178	241	30,0-	36.373	285	28,7-	35.506	259	30,3-	94	6	7,5-	0	-	-
1986	46.013	339	38,9+	46.013	348	28,7+	46.035	335	38,0+	46.003	348	28,6+	45.996	338	28,5+	96	6	2,9+	0	-	-
1987	22.453	166	51,2-	22.428	170	51,3-	22.417	163	51,2-	22.415	170	51,3-	22.428	164	51,2-	82	5	14,5-	0	-	-
1988	54.010	398	140,5+	54.008	409	140,8+	54.035	393	140,4+	54.041	394	140,5+	53.971	393	139,8+	99	6	20,0+	0	-	-
1989	27.798	205	48,5-	28.295	214	47,8-	27.818	206	48,5-	28.165	213	47,7-	27.975	204	48,0-	299	19	192,4+	0	-	-
1990	124.852	920	348,4+	124.412	942	339,8+	124.675	908	340,3+	124.329	941	341,4+	123.548	903	341,6+	884	58	190,1+	0	-	-
1991	108.198	800	12,4-	108.263	820	13,0-	108.213	794	12,4-	108.326	809	9,8+	110.887	840	2,7+	475	31	45,0-	0	-	-
1992	118.598	882	8,5+	118.729	899	9,7+	118.577	868	9,8+	118.687	840	2,7+	110.042	804	2,1+	96.776	700	13,0-	0	-	-
1993	112.161	829	8,2-	112.163	849	5,5-	112.182	815	8,2-	113.086	824	5,1-	96.450	723	13,9-	387	25	59,8-	0	-	-
1994	137.187	1012	22,3+	123.700	937	10,3+	137.209	997	22,3+	120.258	911	26,0+	114.303	838	19,4+	6.108	393	-	0	-	-

TITOLO III - RIMBORSO DI PRESTITI

TITOLI I-II

1980	136.885	100	-	153.230	100	-	137.623	100	-	142.757	100	-	129.241	100	-	45.500	100	-	8.444	100	-
1981	177.731	130	30,0+	187.179	122	22,2+	164.354	119	16,4+	178.744	125	25,2+	154.429	119	16,5+	67.909	149	49,0+	19.440	208	105,9+
1982	208.032	153	17,8+	211.730	138	13,1+	207.885	151	26,5+	208.817	146	16,8+	207.073	150	34,1+	64.714	142	4,7-	16.046	170	17,5-
1983	254.213	186	21,8+	262.534	171	24,0+	255.948	186	23,1+	280.149	182	24,8+	250.883	184	21,1+	88.881	153	8,0+	10.331	109	38,8-
1984	294.948	218	16,0+	302.174	197	15,1+	298.152	217	16,5+	290.833	208	14,1+	294.254	228	17,3+	87.987	148	2,7-	12.896	138	25,9+
1985	357.432	261	21,2+	365.457	238	20,9+	361.415	263	21,2+	353.385	248	18,0+	335.228	259	13,8+	12.048	180	20,7+	12.868	136	1,0-
1986	402.788	295	12,7+	412.883	269	13,0+	413.144	300	14,3+	408.274	285	15,0+	394.344	297	14,7+	101.988	224	24,3+	15.118	180	17,5+
1987	438.123	321	8,9+	450.620	294	8,2+	443.106	322	7,3+	438.782	308	8,3+	442.885	343	15,3+	92.837	204	9,0-	16.490	175	9,1+
1988	498.683	363	13,4+	504.798	329	11,9+	508.848	370	14,8+	491.272	344	11,7+	474.588	387	7,1+	100.630	227	11,8+	24.890	263	50,9+
1989	483.785	354	2,8-	500.845	327	0,8-	499.167	363	1,9-	542.987	328	0,8+	488.213	342	0,6-	464.948	380	2,1-	120.109	283	20,1+
1990	523.257	383	8,2+	552.890	361	10,4+	541.103	380	8,4+	541.578	379	10,9+	535.254	414	15,2+	118.884	281	1,0-	13.785	148	36,3-
1991	580.258	424	10,9+	597.487	383	6,3+	601.117	437	11,1+	578.988	408	7,1+	575.329	445	7,5+	113.573	249	4,5-	16.146	107	28,3-
1992	633.182	463	9,1+	645.673	421	9,9+	655.039	476	9,1+	627.576	440	8,2+	608.720	471	5,8+	122.880	270	8,2+	17.098	181	88,2+
1993	865.074	487	5,0+	871.834	438	4,1+	891.112	486	3,9+	865.237	485	5,7+	862.160	503	6,8+	128.790	278	2,3+	16.725	177	20,0-
1994	923.828	458	6,2-	653.783	428	2,4-	642.738	487	5,6-	841.911	450	3,2-	638.283	486	3,4-	131.853	289	4,7+	22.801	241	38,3+

(2) PERCENTUALE DI SCOSTAMENTO RISPETTO ALL' ANNO PRECEDENTE

(1) INDICE PROG. DI INCREMENTO SULL' ANNO BASE ANNO BASE COMP. - 1980 / ANNO BASE CASSA - 1980

CG-11-BB-SS00

XII LEGISLATURA - DISEGNI DI LEGGE E RELAZIONI - DOCUMENTI

TOTALE DI BILANCIO

SERIE STORICHE DELLE SPESE PER TITOLI

(IN MILIARDI DI LIRE)

Anni	PREVISIONI DI CASSA						IMPOSTE						PAGAMENTI (COMP-INER)						RESIDUI						
	MEDALI			DEBITIVE			MEDALI			DEBITIVE			MEDALI			DEBITIVE			AL 31 DICEMBRE			STAZI AL 31 DIC.			
	Importo	(1) Indice	(2) %	Importo	(1) Indice	(2) %	Importo	(1) Indice	(2) %	Importo	(1) Indice	(2) %	Importo	(1) Indice	(2) %	Importo	(1) Indice	(2) %	Importo	(1) Indice	(2) %	Importo	(1) Indice	(2) %	
1980	150.248	100	-	178.229	100	-	150.864	100	-	142.894	100	-	47.143	100	-	9.444	100	-	47.143	100	-	9.444	100	-	100,0
1981	186.207	124	17,2+	178.008	100	18,0+	180.845	120	18,7+	183.893	115	14,7+	87.941	184	44,1+	18.440	208	198,9+	87.941	184	44,1+	18.440	208	198,9+	100,0
1982	238.398	157	24,1+	247.158	138	38,3+	238.197	157	28,0+	238.398	166	42,4+	84.773	179	47,7+	18.048	170	177,5+	84.773	179	47,7+	18.048	170	177,5+	100,0
1983	273.228	182	18,3+	290.971	163	17,7+	278.195	179	18,7+	298.529	189	18,8+	88.970	188	8,0+	18.331	189	20,8+	88.970	188	8,0+	18.331	189	20,8+	100,0
1984	348.897	230	28,8+	308.803	208	27,1+	347.883	223	24,0+	348.211	242	27,8+	88.089	188	2,7-	12.885	138	28,9+	88.089	188	2,7-	12.885	138	28,9+	100,0
1985	390.577	260	19,9+	401.782	224	13,9+	388.883	249	11,9+	370.736	259	7,4+	82.142	174	20,8+	12.888	138	1,0-	82.142	174	20,8+	12.888	138	1,0-	100,0
1986	448.781	299	14,9+	458.816	257	14,2+	432.227	280	18,3+	430.339	301	18,1+	102.084	218	24,3+	15.118	160	17,5+	102.084	218	24,3+	15.118	160	17,5+	100,0
1987	490.575	327	2,9+	473.346	266	3,2+	482.177	298	2,2+	485.386	308	8,1+	92.950	197	9,0-	18.490	175	9,1+	92.950	197	9,0-	18.490	175	9,1+	100,0
1988	560.873	367	18,9+	568.796	320	18,1+	548.086	349	17,9+	538.364	370	13,8+	103.729	220	11,8+	24.890	263	50,9+	103.729	220	11,8+	24.890	263	50,9+	100,0
1989	511.580	340	7,1-	528.130	318	5,3-	518.378	331	5,3-	492.824	346	8,8-	120.398	265	18,1+	21.831	231	12,3-	120.398	265	18,1+	21.831	231	12,3-	100,0
1990	647.609	431	28,8+	677.392	407	28,0+	686.108	427	29,0+	688.808	481	30,7+	118.748	254	0,5-	13.786	146	34,9-	118.748	254	0,5-	13.786	146	34,9-	100,0
1991	688.658	459	8,4+	696.750	418	2,7-	710.350	441	3,3+	683.657	478	3,7+	114.048	242	4,8-	10.148	107	78,3-	114.048	242	4,8-	10.148	107	78,3-	100,0
1992	752.749	501	9,2+	784.492	439	9,8+	807.727	451	6,4+	784.498	473	7,3+	718.783	503	5,2+	17.088	181	68,2+	718.783	503	5,2+	17.088	181	68,2+	100,0
1993	777.255	517	3,3+	783.987	471	2,8+	783.987	488	2,7+	783.987	488	4,2+	745.868	522	3,8+	18.725	177	2,0-	745.868	522	3,8+	18.725	177	2,0-	100,0
1994	761.015	507	2,1-	778.488	468	1,7-	782.198	488	0,8-	782.198	488	0,5+	742.658	520	0,4-	22.801	241	38,3+	742.658	520	0,4-	22.801	241	38,3+	100,0

TOTALE COMPLESSIVO

(1) INDICE PROGRI. DI INCREMENTO SULL' ANNO BASE ANNO BASE COMP. - 1980 / ANNO BASE CASSA - 1980

(2) PERCENTUALE DI SCOSTAMENTO RISPETTO ALL' ANNO PRECEDENTE

XII LEGISLATURA — DISEGNI DI LEGGE E RELAZIONI - DOCUMENTI

TOTALE DI BILANCIO

SERIE STORICHE DELLE SPESE PER CATEGORIE

(IN MILIARDI DI LIRE)

Anni	PREVISIONI				PREVISIONI DI CASSA				IMPEGNI				PAGAMENTI (COMP+RES)				RESIDUI			
	MEDALI		DEFINITIVE		MEDALI		DEFINITIVE		IMPEGNI		PAGAMENTI		RESIDUI		AL 31 DICEMBRE		STANZI AL 31 DIC.			
	Importo	(1) Indice	(2) %	Importo	(1) Indice	(2) %	Importo	(1) Indice	(2) %	Importo	(1) Indice	(2) %	Importo	(1) Indice	(2) %	Importo	(1) Indice	(2) %		
1980	246	100	-	318	100	-	277	100	-	297	100	-	-	-	-	-	-	-		
1981	304	124	23,8+	385	121	21,5+	385	139	38,3+	385	129	29,5+	1	300	200,0+	0	0	-		
1982	350	143	15,4+	398	125	3,3+	398	144	3,2+	398	134	3,5+	0	0	100,0-	0	0	-		
1983	428	174	22,2+	450	142	12,9+	450	163	13,1+	450	151	12,8+	-	124	0	0	0	-		
1984	488	198	19,8+	488	189	14,0+	510	184	13,4+	510	172	13,6+	0	0	100,0-	0	0	-		
1985	582	237	19,3+	709	223	36,9+	709	258	39,0+	709	239	36,9+	0	0	0	0	0	-		
1986	738	300	29,8+	738	268	5,8+	747	270	5,4+	747	251	5,4+	0	0	0	0	0	-		
1987	853	338	12,9+	865	286	20,8+	865	327	21,1+	865	306	21,1+	0	0	0	0	0	-		
1988	892	364	16,9+	1.013	319	11,9+	1.013	368	11,9+	1.013	341	11,9+	0	0	0	0	0	-		
1989	1.112	453	12,1+	1.115	351	10,1+	1.115	403	10,1+	1.115	375	10,1+	0	0	0	0	0	-		
1990	1.191	485	7,1+	1.195	376	7,2+	1.195	432	7,2+	1.195	402	7,2+	0	0	0	0	0	-		
1991	1.249	509	4,9+	1.249	421	11,9+	1.249	464	11,9+	1.249	448	11,5+	5	1905	0	0	0	-		
1992	1.515	617	21,4+	1.515	508	20,8+	1.515	582	20,8+	1.515	544	21,2+	0	0	100,0-	0	0	-		
1993	1.877	683	10,7+	1.860	519	2,1+	1.860	596	2,3+	1.860	584	2,3+	1	251	0	0	0	-		
1994	1.743	710	3,9+	1.717	540	4,1+	1.716	620	4,1+	1.716	578	4,2+	0	0	100,0-	0	0	-		

CATEGORIA I SERVIZI DEGLI ORGANI COSTITUZIONALI DELLO STATO

(1) INDICE PROG. DI INCREMENTO SULL' ANNO BASE ANNO BASE COMP - 1980 / ANNO BASE CASSA - 1980

(2) PERCENTUALE DI SCOSTAMENTO RISPETTO ALL' ANNO PRECEDENTE

XII LEGISLATURA — DISEGNI DI LEGGE E RELAZIONI - DOCUMENTI

TOTALE DI BILANCIO

SERIE STORICHE DELLE SPESE PER CATEGORIE

(in miliardi di lire)

Anno	PREVISIONI				PREVISIONI DI CASSA				IMPIRESI				PARAMETRI (COMP+IND)				RESIDUI			
	MEDALI		DERIVATIVE		MEDALI		DERIVATIVE		IMPIRESI		IMPIRESI		COMP+IND		AL 31 DICEMBRE		STANZI AL 31 DIC.			
	Importo (1) miliardi	% (2)	Importo (1) miliardi	% (2)	Importo (1) miliardi	% (2)	Importo (1) miliardi	% (2)	Importo (1) miliardi	% (2)	Importo (1) miliardi	% (2)	Importo (1) miliardi	% (2)	Importo (1) miliardi	% (2)	Importo (1) miliardi	% (2)		
1989	18.110	-	21.469	199	19.779	199	22.989	199	21.267	199	19.287	19.287	19.287	100	4.974	-	0	100		
1991	21.474	26,3+	26.327	123	21.828	136	28.978	118	34.767	116	34.767	163	34.767	180	4.171	18,1-	0	-		
1992	27.208	26,3+	31.176	141	26.306	174	31.296	137	29.678	140	29.678	146	31.296	153	4.179	18,1-	0	-		
1993	28.286	26,3+	36.186	166	32.616	199	38.536	157	38.326	170	38.326	170	38.326	179	2.790	10,8+	0	-		
1994	38.975	36,1+	43.757	199	42.726	259	41.886	192	43.049	189	43.049	189	43.049	199	2.322	5,4+	0	-		
1995	42.369	38,1+	44.816	209	42.419	261	43.286	199	42.874	201	43.809	219	43.809	216	2.895	6,7+	0	-		
1996	48.897	37,7+	47.699	229	48.289	291	46.296	219	46.289	219	46.289	219	46.289	227	2.310	5,4+	0	-		
1997	57.284	39,2+	54.914	239	48.289	291	46.296	219	46.289	219	46.289	219	46.289	227	2.310	5,4+	0	-		
1998	63.776	40,8+	61.864	257	52.286	293	48.289	299	63.102	269	63.102	269	63.102	272	2.376	3,7+	0	-		
1999	73.229	43,8+	68.468	277	57.286	303	53.289	289	61.489	269	61.489	269	61.489	271	2.389	3,7+	0	-		
2000	82.349	46,8+	77.844	306	63.281	324	59.289	309	67.487	317	67.487	317	67.487	309	4.026	16,1+	64	-		
2001	87.899	48,8+	84.189	326	66.284	324	61.289	307	77.287	302	77.287	302	77.287	302	4.026	16,1+	16	-		
2002	97.844	54,4+	93.891	414	72.287	359	66.284	324	82.448	362	82.448	362	82.448	362	4.927	16,1+	9	-		
2003	102.892	59,2+	98.281	414	77.287	359	66.284	324	96.129	409	96.129	409	96.129	409	4.226	15,3+	241	-		
2004	108.289	63,2+	103.289	399	81.277	409	66.284	324	101.743	394	101.743	394	101.743	414	4.226	15,3+	9	-		
2005	114.289	66,2+	108.289	414	86.289	414	66.284	324	108.289	414	108.289	414	108.289	414	4.226	15,3+	114	-		

CATEGORIA II PERSONALE IN ATTIVITA' DI SERVIZIO

(1) INDICE PRORI DI INCREMENTO BULL' ANNO BASE ANNO BASE COMP. - 1989 / ANNO BASE CASSA - 1989
(2) PERCENTUALE DI SCOSTAMENTO RISPETTO ALL' ANNO PRECEDENTE

XII LEGISLATURA -- DISEGNI DI LEGGE E RELAZIONI - DOCUMENTI

CC-11-BB-SS00

TOTALE DI BILANCIO

SERIE STORICHE DELLE SPESE PER CATEGORIE
(IN MILIARDI DI LIRE)

Anni	PREVISIONI				PREVISIONI DI CASSA				IMPEGNI				PAGAMENTI (COMP+RES)				RESIDUI			
	INDIZI		DEFINITIVE		INDIZI		DEFINITIVE		IMPEGNI		PAGAMENTI (COMP+RES)		AL 31 DICEMBRE		STANZI AL 31 DIC.					
	Importo	%	Indice	(1)	Importo	%	Indice	(1)	Importo	%	(1)	Indice	Importo	%	(1)	Indice	Importo	%	(1)	Indice
1980	3.880	100	4.880	100	4.822	100	4.822	100	4.878	100	4.750	100	233	100	233	100	233	100	233	100
1981	4.778	124	5.781	118	5.400	110	5.400	110	5.857	120	5.808	124	167	72	167	72	167	72	167	72
1982	6.531	169	8.000	139	8.000	140	8.000	140	7.543	151	7.408	156	123	53	123	53	123	53	123	53
1983	7.882	204	9.792	179	8.822	179	8.822	179	8.340	171	8.320	190	118	51	118	51	118	51	118	51
1984	9.019	234	11.477	198	9.790	198	9.790	198	11.091	227	11.050	233	120	52	120	52	120	52	120	52
1985	11.010	286	12.553	257	12.587	256	12.587	256	12.778	262	12.688	273	152	66	152	66	152	66	152	66
1986	14.101	365	16.488	297	16.203	331	16.203	331	16.823	346	15.913	318	167	74	167	74	167	74	167	74
1987	15.626	405	18.203	331	17.051	348	17.051	348	18.081	370	16.774	353	301	131	301	131	301	131	301	131
1988	18.200	471	21.448	377	18.200	377	18.200	377	21.448	441	18.200	388	389	166	389	166	389	166	389	166
1989	20.059	520	23.517	450	20.581	422	20.581	422	21.822	447	18.200	388	334	144	334	144	334	144	334	144
1990	22.108	575	26.980	482	22.202	458	22.202	458	24.081	495	21.800	458	146	63	146	63	146	63	146	63
1991	27.373	714	31.448	648	28.919	591	28.919	591	31.704	648	24.883	520	63	27	63	27	63	27	63	27
1992	31.448	815	36.743	711	36.837	763	36.837	763	38.002	779	30.222	636	55	24	55	24	55	24	55	24
1993	35.831	923	41.411	844	41.411	844	41.411	844	43.002	883	33.847	713	37	16	37	16	37	16	37	16
1994																				

CATEGORIA III PERSONALE IN QUIESCENZA

(1) INDICE PROG. DI INCREMENTO SULL' ANNO BASE ANNO BASE COMP. = 1980 / ANNO BASE CASSA = 1980

(2) PERCENTUALE DI SCOSTAMENTO RISPETTO ALL' ANNO PRECEDENTE

XII LEGISLATURA - DISEGNI DI LEGGE E RELAZIONI - DOCUMENTI

TOTALE DI BILANCIO

SERIE STORICHE DELLE SPESE PER CATEGORIE
(IN MILIARDI DI LIRE)

CC-11-88-8800

Anni	PREVISIONI				PREVISIONI DI CASSA				IMPEGNI				PAGAMENTI (COMP-INDE)				RESIDUI			
	MEDALI		DERIVATIVE		MEDALI		DERIVATIVE		IMPEGNI		PAGAMENTI (COMP-INDE)		AL 31 DICEMBRE		STAZI AL 31 DIC					
	(1)	(2)	(1)	(2)	(1)	(2)	(1)	(2)	(1)	(2)	(1)	(2)	(1)	(2)	(1)	(2)				
	Importo	%	Importo	%	Importo	%	Importo	%	Importo	%	Importo	%	Importo	%	Importo	%				
1980	6.801	100	6.898	100	6.715	100	7.280	100	6.428	100	6.770	100	4.315	100	372	100				
1981	7.201	105,3	6.550	95,1	7.215	107,4	7.280	100	7.200	112	6.490	95,9	8.129	177	387	103,3				
1982	8.728	128,3	6.341	92,1	8.880	130,3	8.894	122,0	8.270	128,3	10.313	152,3	6.881	159	288	77,1				
1983	10.910	159,0	12.363	179,9	10.880	159,8	12.185	167,1	11.273	173,8	10.347	151,3	8.018	185	744	200				
1984	13.234	193,1	14.007	203,1	12.937	191,1	15.236	208,5	13.828	215	12.848	189,8	8.789	203	1.460	392				
1985	14.488	211,5	16.128	234,4	14.546	216,6	16.206	221,5	15.040	234,1	13.288	196,3	12.060	278	836	224				
1986	16.299	239,8	17.860	259,0	16.210	239,9	18.796	272,0	17.853	262,1	14.765	216,6	12.640	293	823	221				
1987	18.013	264,8	19.200	279,1	18.220	268,9	21.189	291,1	19.287	283	17.275	255	13.400	309	799	215				
1988	19.845	290,4	21.818	316,4	21.186	311,1	23.987	344,6	21.064	312,1	19.207	283,6	14.010	323	802	216				
1989	20.658	302,3	22.048	320,3	22.802	334,5	25.871	376,9	21.987	328,3	19.287	284,8	15.064	348	848	227				
1990	21.080	308,4	23.077	336,7	23.173	340,6	26.224	383,0	22.798	341	21.081	311,3	17.091	394	809	215				
1991	25.217	370,7	24.188	350,6	25.804	378,7	27.261	393,4	25.829	391	21.228	313,6	18.108	414	1.200	321				
1992	22.885	336,5	24.971	361,6	25.416	364,2	26.801	391,1	24.530	358	21.328	313,6	18.847	434	843	226				
1993	22.171	326,0	26.380	383,1	25.182	369,1	28.080	408,8	26.880	400	23.848	352,3	17.901	414	1.022	273				
1994	22.261	327,4	26.108	381,1	25.327	369,1	26.143	381,1	27.208	400	25.098	371	17.969	414	1.058	285				

CATEGORIA IV ACQUISTO DI BENI E SERVIZI

Anni	Importo	%	Importo	%	Importo	%	Importo	%	Importo	%	Importo	%	Importo	%	Importo	%
1980																
1981																
1982																
1983																
1984																
1985																
1986																
1987																
1988																
1989																
1990																
1991																
1992																
1993																
1994																

(1) INDICE PROG. DI INCREMENTO SULL' ANNO BASE ANNO BASE COMP = 1980 / ANNO BASE CASSA = 1980

(2) PERCENTUALE DI SCORTAMENTO RISPETTO ALL' ANNO PRECEDENTE

XII LEGISLATURA — DISEGNI DI LEGGE E RELAZIONI - DOCUMENTI

TOTALE DI BILANCIO

SERIE STORICHE DELLE SPESE PER CATEGORIE
(IN MILIARDI DI LIRE)

CC-11-88-SS80

Anni	PREVISIONI				PREVISIONI DI CASSA				IMPEGNI				PAGAMENTI (COMP-RIS)				RESIDUI			
	INIZIALI		DEFINITIVE		INIZIALI		DEFINITIVE		(1)		(2)		(1)		(2)		AL 31 DICEMBRE		STANZI AL 31 DIC	
	Importo	Indice	Importo	%	Importo	%	Importo	%	Importo	%	Importo	%	Importo	%	Importo	%	Importo	%	Importo	%
1980	34.000	100	37.066	100	64.098	100	49.998	100	64.098	100	54.025	100	17.799	100	23.940	135	17.799	100	54.025	100
1981	46.501	133	47.282	127	72.055	103	72.055	103	74.363	114	88.479	118	23.940	135	23.940	100	23.940	135	88.479	118
1982	66.037	188	70.070	188	88.402	128	88.402	128	79.943	121	85.904	148	16.132	91	16.132	71	16.132	91	85.904	148
1983	91.183	261	97.986	237	102.811	147	102.811	147	103.844	154	93.737	182	21.929	123	21.929	96	21.929	123	93.737	182
1984	101.871	297	101.539	274	124.875	178	124.875	178	119.779	182	117.730	203	22.088	124	22.088	99	22.088	124	117.730	203
1985	123.839	366	125.852	306	153.053	219	153.053	219	146.137	222	138.543	256	28.106	158	28.106	124	28.106	158	138.543	256
1986	130.748	375	138.025	372	186.918	267	186.918	267	168.301	255	156.192	298	36.090	203	36.090	160	36.090	203	156.192	298
1987	144.759	415	144.981	390	216.757	310	216.757	310	187.788	265	200.209	345	25.511	143	25.511	113	25.511	143	200.209	345
1988	167.080	506	188.980	510	233.750	354	233.750	354	217.861	331	215.125	371	26.338	148	26.338	104	26.338	148	215.125	371
1989	153.612	449	175.509	473	205.834	294	205.834	294	190.810	269	178.623	310	32.783	184	32.783	148	32.783	184	178.623	310
1990	170.135	487	175.509	473	228.886	329	228.886	329	207.231	314	208.785	300	30.934	174	30.934	138	30.934	174	208.785	300
1991	181.114	519	185.146	499	238.194	340	238.194	340	222.446	328	222.396	383	29.021	163	29.021	116	29.021	163	222.396	383
1992	208.355	597	209.822	568	248.832	356	248.832	356	238.701	359	230.570	397	32.208	181	32.208	113	32.208	181	230.570	397
1993	205.256	598	206.657	565	248.832	356	248.832	356	196.045	267	187.987	323	36.000	219	36.000	133	36.000	219	187.987	323
1994	186.820	561	198.448	539	225.108	322	225.108	322	208.280	312	211.467	364	31.961	180	31.961	87	31.961	180	211.467	364

(2) PERCENTUALE DI SCOSTAMENTO RISPETTO ALL' ANNO PRECEDENTE

(1) INDICE PROGRI DI INCREMENTO SULL' ANNO BASE ANNO BASE COMP. = 1980 / ANNO BASE CASSA = 1980

XII LEGISLATURA — DISEGNI DI LEGGE E RELAZIONI — DOCUMENTI

TOTALE DI BILANCIO

SERIE STORICHE DELLE SPESE PER CATEGORIE
(in miliardi di Lire)

CC-11-88-SS00

Anni	PREVISIONI DI CASSA				IMPIGNI				PARAMENTRARI (COMP. REG.)				RESIDUI					
	MEDALI		DEFINITIVE		MEDALI		DEFINITIVE		MEDALI		DEFINITIVE		AL 31 DICEMBRE		STAMZ. AL 31 DIC.			
	(1)	(2)	(1)	(2)	(1)	(2)	(1)	(2)	(1)	(2)	(1)	(2)	(1)	(2)	(1)	(2)		
	Importo	%	Importo	%	Importo	%	Importo	%	Importo	%	Importo	%	Importo	%	Importo	%	Importo	%
1980	15.906	100	16.104	100	15.998	100	16.408	100	12.226	100	12.226	100	15.098	100	15.098	100	1.870	100
1981	21.313	137	21.437	133	20.890	132	20.196	123	21.251	130	21.251	130	20.067	126	20.067	126	2.577	170
1982	25.324	164	25.896	161	24.042	150	23.791	143	22.845	130	22.845	130	22.021	138	22.021	138	1.991	137
1983	43.864	281	42.891	267	43.891	281	43.229	264	42.345	236	42.345	236	42.088	262	42.088	262	1.896	128
1984	64.216	348	63.899	328	64.132	347	63.177	308	63.728	320	63.728	320	64.078	342	64.078	342	1.891	128
1985	66.025	424	61.221	380	65.490	420	62.413	380	62.017	308	62.017	308	64.824	390	64.824	390	1.892	128
1986	70.991	459	71.982	446	71.008	456	70.509	439	72.810	448	72.810	448	71.882	446	71.882	446	2.762	178
1987	71.273	467	72.000	447	71.417	468	73.190	446	71.826	448	71.826	448	71.881	448	71.881	448	2.237	149
1988	78.159	508	78.108	491	78.059	504	78.535	494	78.595	492	78.595	492	78.071	498	78.071	498	2.278	151
1989	91.726	589	91.702	580	91.591	587	92.875	588	92.878	587	92.878	587	92.875	590	92.875	590	5.147	359
1990	111.400	716	117.873	733	110.861	711	118.079	728	117.878	725	118.079	728	118.123	726	118.123	726	4.816	324
1991	137.500	862	136.828	843	137.260	860	136.858	857	136.056	855	136.056	855	135.348	848	135.348	848	5.148	328
1992	151.200	970	158.464	984	151.415	971	162.821	971	162.816	888	162.816	888	162.824	902	162.824	902	5.126	327
1993	167.146	1.071	162.337	1.132	167.116	1.071	167.416	1.140	167.316	1.068	167.316	1.068	162.843	902	162.843	902	2.486	158
1994	173.000	1.110	178.473	1.098	173.117	1.110	173.837	1.098	174.334	1.070	174.334	1.070	174.225	1.068	174.225	1.068	2.997	154

CATEGORIA VI INTERESSI

Anni	Importo	%	Importo	%	Importo	%	Importo	%	Importo	%	Importo	%	Importo	%	Importo	%	Importo	%
1980	0	-	0	-	0	-	0	-	0	-	0	-	0	-	0	-	0	-
1981	0	-	0	-	0	-	0	-	0	-	0	-	0	-	0	-	0	-
1982	0	-	0	-	0	-	0	-	0	-	0	-	0	-	0	-	0	-
1983	0	-	0	-	0	-	0	-	0	-	0	-	0	-	0	-	0	-
1984	0	-	0	-	0	-	0	-	0	-	0	-	0	-	0	-	0	-
1985	0	-	0	-	0	-	0	-	0	-	0	-	0	-	0	-	0	-
1986	0	-	0	-	0	-	0	-	0	-	0	-	0	-	0	-	0	-
1987	0	-	0	-	0	-	0	-	0	-	0	-	0	-	0	-	0	-
1988	0	-	0	-	0	-	0	-	0	-	0	-	0	-	0	-	0	-
1989	0	-	0	-	0	-	0	-	0	-	0	-	0	-	0	-	0	-
1990	0	-	0	-	0	-	0	-	0	-	0	-	0	-	0	-	0	-
1991	0	-	0	-	0	-	0	-	0	-	0	-	0	-	0	-	0	-
1992	0	-	0	-	0	-	0	-	0	-	0	-	0	-	0	-	0	-
1993	0	-	0	-	0	-	0	-	0	-	0	-	0	-	0	-	0	-
1994	0	-	0	-	0	-	0	-	0	-	0	-	0	-	0	-	0	-

(1) INDICE PROG. DI INCREMENTO SULL' ANNO BASE
ANNO BASE COMP. = 1980 / ANNO BASE CASSA = 1980

(2) PERCENTUALE DI SCOSTAMENTO RISPETTO ALL' ANNO PRECEDENTE

XII LEGISLATURA — DISEGNI DI LEGGE E RELAZIONI - DOCUMENTI

TOTALE DI BILANCIO

SERIE STORICHE DELLE SPESE PER CATEGORIE

(IN MILIARDI DI LIRE)

Anni	PREVISIONI				PREVISIONI DI CASSA				IMPEGNI				PAGAMENTI (COMP+RES)				RESIDUI			
	INDIZI		DEFINITIVE		INDIZI		DEFINITIVE		IMPEGNI		PAGAMENTI (COMP+RES)		RESIDUI		AL 31 DICEMBRE		STAMZ. AL 31 DIC.			
	Importo	%	Indice	%	Importo	%	Indice	%	Importo	%	Importo	%	Importo	%	Importo	%	Indice	%		
1980	3.983	100	4.205	100	3.419	100	4.327	100	4.090	100	3.818	100	688	100	688	100	115	15,5+		
1981	4.855	122	5.702	136	4.726	138	5.886	136	5.250	128	5.174	136	794	115	794	115	115	15,5+		
1982	7.488	188	6.987	166	7.501	219	7.042	163	6.386	157	6.981	183	1.148	167	1.148	167	107	44,5+		
1983	7.778	195	7.914	188	7.751	227	7.820	183	7.454	184	8.081	182	1.680	246	1.680	246	144	47,3+		
1984	8.218	206	8.688	207	8.803	253	9.586	222	8.278	204	8.396	220	1.195	164	1.195	164	104	33,4-		
1985	13.524	340	15.134	360	13.524	386	15.448	357	14.691	362	13.442	332	1.957	285	1.957	285	212	73,9+		
1986	8.759	220	11.812	278	10.077	295	13.198	305	11.257	277	11.775	308	1.480	212	1.480	212	124	35,4-		
1987	12.805	322	14.225	338	12.821	378	15.546	358	13.462	332	13.128	344	1.480	212	1.480	212	124	35,4-		
1988	13.480	338	14.799	352	13.480	384	16.038	371	14.864	364	14.717	385	1.548	225	1.548	225	133	41,1+		
1989	14.987	374	15.675	373	14.987	438	17.655	405	15.231	375	14.028	368	2.515	368	2.515	368	214	63,1+		
1990	16.207	407	16.132	384	16.208	474	17.655	405	15.010	370	15.005	414	1.862	268	1.862	268	162	48,1+		
1991	17.198	432	17.829	427	17.888	516	18.688	432	17.773	438	18.539	480	1.364	201	1.364	201	117	33,1-		
1992	17.734	445	18.737	446	18.035	528	19.887	455	18.546	457	18.908	487	1.515	220	1.515	220	124	35,4-		
1993	21.275	534	33.880	806	21.864	633	34.839	805	33.524	628	28.441	745	6.903	1004	6.903	1004	592	85,9+		
1994	28.774	722	31.908	757	21.177	619	31.479	727	31.463	775	24.820	650	13.920	2024	13.920	2024	1017	147,1+		

CATEGORIA VII POSTE CORRETTIVE E COMPENSATIVE DELLE ENTRATE

Anni	PREVISIONI				PREVISIONI DI CASSA				IMPEGNI				PAGAMENTI (COMP+RES)				RESIDUI			
	INDIZI		DEFINITIVE		INDIZI		DEFINITIVE		IMPEGNI		PAGAMENTI (COMP+RES)		RESIDUI		AL 31 DICEMBRE		STAMZ. AL 31 DIC.			
	Importo	%	Indice	%	Importo	%	Indice	%	Importo	%	Importo	%	Importo	%	Importo	%	Indice	%		
1980	3.983	100	4.205	100	3.419	100	4.327	100	4.090	100	3.818	100	688	100	688	100	115	15,5+		
1981	4.855	122	5.702	136	4.726	138	5.886	136	5.250	128	5.174	136	794	115	794	115	115	15,5+		
1982	7.488	188	6.987	166	7.501	219	7.042	163	6.386	157	6.981	183	1.148	167	1.148	167	107	44,5+		
1983	7.778	195	7.914	188	7.751	227	7.820	183	7.454	184	8.081	182	1.680	246	1.680	246	144	47,3+		
1984	8.218	206	8.688	207	8.803	253	9.586	222	8.278	204	8.396	220	1.195	164	1.195	164	104	33,4-		
1985	13.524	340	15.134	360	13.524	386	15.448	357	14.691	362	13.442	332	1.957	285	1.957	285	212	73,9+		
1986	8.759	220	11.812	278	10.077	295	13.198	305	11.257	277	11.775	308	1.480	212	1.480	212	124	35,4-		
1987	12.805	322	14.225	338	12.821	378	15.546	358	13.462	332	13.128	344	1.480	212	1.480	212	124	35,4-		
1988	13.480	338	14.799	352	13.480	384	16.038	371	14.864	364	14.717	385	1.548	225	1.548	225	133	41,1+		
1989	14.987	374	15.675	373	14.987	438	17.655	405	15.231	375	14.028	368	2.515	368	2.515	368	214	63,1+		
1990	16.207	407	16.132	384	16.208	474	17.655	405	15.010	370	15.005	414	1.862	268	1.862	268	162	48,1+		
1991	17.198	432	17.829	427	17.888	516	18.688	432	17.773	438	18.539	480	1.364	201	1.364	201	117	33,1-		
1992	17.734	445	18.737	446	18.035	528	19.887	455	18.546	457	18.908	487	1.515	220	1.515	220	124	35,4-		
1993	21.275	534	33.880	806	21.864	633	34.839	805	33.524	628	28.441	745	6.903	1004	6.903	1004	592	85,9+		
1994	28.774	722	31.908	757	21.177	619	31.479	727	31.463	775	24.820	650	13.920	2024	13.920	2024	1017	147,1+		

(1) INDICE PROG. DI INCREMENTO SU LL. ANNO BASE

ANNO BASE COMP. - 1980 / ANNO BASE CASSA - 1980

(2) PERCENTUALE DI SCOSTAMENTO RISPETTO ALL' ANNO PRECEDENTE

XII LEGISLATURA — DISEGNI DI LEGGE E RELAZIONI - DOCUMENTI

TOTALE DI BILANCIO

SERIE STORICHE DELLE SPESE PER CATEGORIE

(IN MILIARDI DI LIRE)

Anni	PREVISIONI				PREVISIONI DI CASSA				IMPEGNI				PAGAMENTI (COMPRESI)				RESIDUI			
	MEDALI		DEFINITIVE		MEDALI		DEFINITIVE		IMPEGNI		PAGAMENTI (COMPRESI)		RESIDUI		AL 31 DICEMBRE		STANZI AL 31 DIC			
	Importo	%	Importo	%	Importo	%	Importo	%	Importo	%	Importo	%	Importo	%	Importo	%	Importo	%		
1980	34.318	100	3.801	100	31.733	100	7.706	100	10	100	11	100	4	100	20	460	360,5+	0	100	
1981	33.771	98	2.402	63	27.136	86	14,5-	74	32	324	32	324	32	324	15	140	38,8+	17	17	
1982	14.566	43	1.331	35	14.337	42	47,2-	14,3-	64	644	64	644	64	644	35	308	120,4+	20	14,8+	
1983	8.808	26	1.271	33	8.347	24	41,8-	1,601	19	4,2-	37	372	37	372	25	234	24,1-	0	100,0-	
1984	20.428	60	1.856	50	18.136	53	53,9+	2,028	28	44,8+	78	737	78	737	300	7130	214,0+	290	100,0-	
1985	25.487	74	2.431	64	22.847	67	18,4+	5,020	65	147,8+	41	410	41	410	25	588	81,8-	12	96,0-	
1986	45.578	133	3.794	98	40.823	120	77,8+	5,502	67	3,9+	764	7698	764	7698	741	341	86,4-	708	100,0-	
1987	48.556	136	3.097	82	44.610	128	9,8+	2,517	33	51,8+	273	2748	273	2748	242	3751	87,3-	186	72,5-	
1988	37.603	110	3.558	94	37.798	110	15,3-	5,524	72	118,4+	287	2892	287	2892	81	1461	74,8-	0	100,0-	
1989	39.536	115	5,11	100	38.197	124	3,7+	6,427	83	16,4+	45	427	45	427	297	2.868	75,4-	2.868	100,0-	
1990	34.833	102	3.788	94	34.833	110	11,1-	4,836	63	24,8-	264	2658	264	2658	263	8348	81,1-	208	92,8-	
1991	48.897	142	3,157	83	48.737	154	38,0+	3,848	50	20,4-	608	6091	608	6091	582	170	1683	15	92,8-	
1992	44.243	129	8,144	153	44.268	130	9,2-	5,880	126	151,8+	728	7335	728	7335	758	518	4888	34,8+	256	97,3+
1993	31.851	92	26,5-	97	31.862	100	28,4-	1,756	23	81,9-	504	5098	504	5098	981	202	1906	61,0-	505	97,3+
1994	18.884	54	40,9-	2.620	19.197	60	38,4-	3,864	50	120,0+	628	6330	628	6330	824	743	7028	287,6+	432	14,4-

CATEGORIA IX SOMME NON ATTRIBUIBILI

Anni	Importo	%	Importo	%	Importo	%	Importo	%	Importo	%	Importo	%	Importo	%	Importo	%	Importo	%	Importo	%
1980																				
1981																				
1982																				
1983																				
1984																				
1985																				
1986																				
1987																				
1988																				
1989																				
1990																				
1991																				
1992																				
1993																				
1994																				

(1) INDICE PROG. DI INCREMENTO SULL' ANNO BASE ANNO BASE COMP - 1980 / ANNO BASE CASSA - 1980

(2) PERCENTUALE DI SCOSTAMENTO RISPETTO ALL' ANNO PRECEDENTE

XII LEGISLATURA — DISEGNI DI LEGGE E RELAZIONI - DOCUMENTI

TOTALE DI BILANCIO

SERIE STORICHE DELLE SPESE PER CATEGORIE

(IN MILIARDI DI LIRE)

Anni	PREVISIONI DI CASSA				IMPEGNI				PAGAMENTI (COMP-RES)				RESIDUI			
	IMZIALI		DEFINITIVE		IMZIALI		DEFINITIVE		IMZIALI		DEFINITIVE		AL 31 DICEMBRE		STANZI AL 31 DIC	
	Importo	Indice (1)	Importo	% (2)	Importo	Indice (1)	Importo	% (2)	Importo	Indice (1)	Importo	% (2)	Importo	Indice (1)	Importo	% (2)
1980	720	100	1.327	100	1.948	100	108	8,3*	1.127	100	1.255	100	3.314	100	1.475	100
1981	1.988	273	1.73,3*	132,0*	2.526	224	1.968	148	2.524	225	1.565	125	4.208	127	2.280	155
1982	1.987	277	1,5*	10,0*	2.592	188	2.164	163	1.904	168	1.817	145	4.066	122	1.825	110
1983	2.333	324	16,8*	23,4*	3.308	170	2.871	201	2.947	262	2.082	166	4.882	147	2.016	137
1984	2.276	316	2,4*	11,3*	3.723	181	2.974	224	3.106	276	2.041	163	5.875	180	2.574	174
1985	2.225	308	2,3*	20,3*	5.100	282	3.583	271	4.505	400	2.136	170	8.863	261	3.502	235
1986	2.814	405	31,0*	29,3*	6.384	327	4.645	350	3.815	339	2.832	210	12.014	363	4.829	334
1987	3.481	481	18,8*	30,3*	8.281	425	6.473	488	5.448	483	2.884	238	12.014	363	5.586	379
1988	4.331	601	25,2*	19,0*	8.895	445	7.701	580	5.216	463	3.183	252	13.828	411	6.187	420
1989	3.273	454	24,4*	2,7*	8.658	486	7.462	565	3.535	314	3.408	272	13.086	412	4.400	299
1990	2.471	343	24,5*	18,4*	8.921	458	6.114	461	4.391	390	3.758	298	13.809	411	3.132	212
1991	2.510	349	1,6*	32,9*	10.506	540	8.124	612	4.102	364	4.978	396	12.175	367	2.233	151
1992	2.441	339	2,7*	9,8*	9.500	481	7.317	551	4.082	363	3.835	306	11.043	333	3.783	255
1993	2.922	406	18,7*	8,8*	9.152	470	6.877	503	4.330	384	3.364	267	11.151	336	4.287	291
1994	3.383	467	15,1*	2,9*	9.283	478	6.871	518	4.722	419	3.888	294	11.835	351	4.219	288

CATEGORIA X BENI ED OPERE IMMOBILIARI A CARICO DIRETTO DELLO STATO

Indice	Importo	Indice	%
100	1.127	100	100
127	1.565	139	123,3*
147	2.082	184	163,2*
180	2.136	190	168,6*
261	2.832	251	222,8*
363	2.884	256	225,7*
411	3.183	282	250,2*
412	3.408	300	266,9*
411	3.758	333	295,8*
367	4.978	438	388,5*
333	3.835	339	300,6*
336	3.364	297	263,8*
351	3.888	344	304,8*

(2) PERCENTUALE DI SCOSTAMENTO RISPETTO ALL' ANNO PRECEDENTE

(1) INDICE PROGRI DI INCREMENTO SULL' ANNO BASE ANNO BASE COMP - 1980 / ANNO BASE CASSA - 1980

XII LEGISLATURA — DISEGNI DI LEGGE E RELAZIONI - DOCUMENTI

TOTALE DI BILANCIO

SERIE STORICHE DELLE SPESE PER CATEGORIE

(IN MILIARDI DI LIRE)

Anni	PREVISIONI			PREVISIONI DI CASSA			IMPEGNI			PAGAMENTI (COMP-RISI)			RESIDUI					
	MODALI			DERIVATIVE			MODALI			DERIVATIVE			AL 31 DICEMBRE			STABIL. AL 31 DIC.		
	Importo	(1) Indice	(2) %	Importo	(1) Indice	(2) %	Importo	(1) Indice	(2) %	Importo	(1) Indice	(2) %	Importo	(1) Indice	(2) %	Importo	(1) Indice	(2) %
1980	245	100	-	259	100	-	207	100	-	221	100	-	114	100	-	294	100	-
1981	118	48	51,9-	124	48	52,0-	276	104	4,2-	219	98	0,8-	149	131	31,1+	365	124	24,1+
1982	97	40	17,8-	155	60	24,8+	359	134	28,1+	243	110	10,8+	213	186	43,1+	362	130	4,8+
1983	136	55	38,8+	149	57	4,1-	236	90	34,3-	154	70	36,0-	181	161	14,2	371	126	2,9-
1984	164	67	20,7+	339	131	127,5+	270	101	14,3+	176	80	14,2+	185	163	15,0+	360	119	5,6-
1985	251	102	52,9+	290	125	56,1+	398	149	47,7+	290	127	56,1+	159	135	17,6-	534	182	52,4+
1986	275	112	8,6+	313	121	7,8-	565	212	41,9+	346	157	23,8+	281	230	70,8+	681	232	27,8+
1987	263	107	4,-	409	158	2,0-	552	207	2,4-	389	176	12,4+	248	218	5,0-	803	273	17,8+
1988	432	178	83,8+	621	233	32,7+	709	266	28,5+	521	235	33,8+	325	286	31,2+	977	332	21,7+
1989	335	136	22,6-	569	219	4,0-	963	368	38,8+	416	188	20,0-	521	459	60,2+	983	338	1,4-
1990	506	206	78,2+	877	303	62,6+	996	374	1,3+	677	306	62,8+	502	442	3,7-	1.064	403	22,9+
1991	467	190	20,3-	796	303	1,2-	1.152	432	15,5+	578	261	14,7-	634	548	28,4+	1.064	392	10,1-
1992	612	249	31,1+	817	313	3,9+	1.200	450	4,1+	736	333	27,4+	813	540	3,3-	1.113	379	4,8+
1993	625	255	2,1+	782	300	0,2+	1.199	449	0,0+	762	354	6,2+	642	565	4,8+	1.185	403	6,5+
1994	752	294	15,5+	949	366	17,0+	1.233	462	2,8+	976	441	24,7+	800	528	6,0-	1.489	500	24,0+

CATEGORIA XI BENI MOBILI, MACCHINE ED ATTREZZATURE TECNICHE-SCIENTIFICHE A CARICO DIRETTO DELLO STATO

(1) INDICE PROG. DI INCREMENTO SULL' ANNO BASE ANNO BASE COMP = 1980 / ANNO BASE CASSA = 1980

(2) PERCENTUALE DI SCOSTAMENTO RISPETTO ALL' ANNO PRECEDENTE

XII LEGISLATURA — DISEGNI DI LEGGE E RELAZIONI - DOCUMENTI

TOTALE DI BILANCIO

SERIE STORICHE DELLE SPESE PER CATEGORIE

(IN MILIARDI DI LIRE)

Anno	PREVISIONI				PREVISIONI DI CASSA				IMPEGNI				PAGAMENTI (COMP-RES)				RESIDUI			
	MEZZALI		DEFINITIVE		MEZZALI		DEFINITIVE		IMPEGNI		PAGAMENTI (COMP-RES)		RESIDUI		AL 31 DICEMBRE		STANZI AL 31 DIC			
	Importo	%	Importo	%	Importo	%	Importo	%	Importo	%	Importo	%	Importo	%	Importo	%	Importo	%		
1980	11.340	100	15.082	130	12.286	100	17.642	100	14.774	100	12.696	100	8.751	100	3.745	100	3.745	100		
1981	16.420	145	21.502	142	15.225	124	16.448	93	21.430	145	13.548	106	16.267	186	8.931	238	8.931	238		
1982	16.140	142	22.848	151	17.357	143	21.483	122	22.377	151	18.896	147	19.216	220	19.216	220	19.216	220		
1983	23.598	208	28.513	188	27.177	223	31.868	180	28.326	192	28.171	219	19.711	225	19.711	225	19.711	225		
1984	21.558	190	26.526	179	24.811	203	28.454	162	27.397	185	28.654	223	17.988	206	17.988	206	17.988	206		
1985	30.502	268	36.226	240	33.885	277	42.816	242	35.341	239	36.881	285	23.327	267	23.327	267	23.327	267		
1986	35.087	309	43.856	317	42.387	345	53.398	299	48.811	333	51.759	402	31.018	354	31.018	354	31.018	354		
1987	51.161	451	58.610	395	57.000	465	68.026	392	58.334	395	55.134	429	23.965	274	23.965	274	23.965	274		
1988	53.475	471	58.648	395	58.288	483	68.197	392	58.848	398	52.228	406	29.806	341	29.806	341	29.806	341		
1989	50.715	447	56.665	389	56.557	461	70.877	402	56.372	382	56.958	443	35.238	403	35.238	403	35.238	403		
1990	53.831	473	62.202	413	60.427	493	73.847	419	61.750	418	55.731	433	34.545	392	34.545	392	34.545	392		
1991	46.012	408	54.190	359	53.730	438	70.804	402	53.680	383	51.727	402	40.747	466	40.747	466	40.747	466		
1992	54.178	478	60.127	398	64.198	523	71.782	407	58.012	429	50.292	391	34.973	400	34.973	400	34.973	400		
1993	54.479	518	62.888	417	68.078	555	81.023	458	62.533	423	62.405	485	36.413	450	36.413	450	36.413	450		
1994	52.037	459	64.220	426	60.803	496	78.827	434	63.112	427	54.895	427	11.538	308	11.538	308	11.538	308		

CATEGORIA XII TRASFERIMENTI

Year	Importo	%	Importo	%	Importo	%	Importo	%	Importo	%	Importo	%	Importo	%	Importo	%	Importo	%
1980	11.340	100	15.082	130	12.286	100	17.642	100	14.774	100	12.696	100	8.751	100	3.745	100	3.745	100
1981	16.420	145	21.502	142	15.225	124	16.448	93	21.430	145	13.548	106	16.267	186	8.931	238	8.931	238
1982	16.140	142	22.848	151	17.357	143	21.483	122	22.377	151	18.896	147	19.216	220	19.216	220	19.216	220
1983	23.598	208	28.513	188	24.811	203	28.454	162	27.397	185	28.654	223	17.988	206	17.988	206	17.988	206
1984	21.558	190	26.526	179	24.811	203	28.454	162	27.397	185	28.654	223	17.988	206	17.988	206	17.988	206
1985	30.502	268	36.226	240	33.885	277	42.816	242	35.341	239	36.881	285	23.327	267	23.327	267	23.327	267
1986	35.087	309	43.856	317	42.387	345	53.398	299	48.811	333	51.759	402	31.018	354	31.018	354	31.018	354
1987	51.161	451	58.610	395	57.000	465	68.026	392	58.334	395	55.134	429	23.965	274	23.965	274	23.965	274
1988	53.475	471	58.648	395	58.288	483	68.197	392	58.848	398	52.228	406	29.806	341	29.806	341	29.806	341
1989	50.715	447	56.665	389	56.557	461	70.877	402	56.372	382	56.958	443	35.238	403	35.238	403	35.238	403
1990	53.831	473	62.202	413	60.427	493	73.847	419	61.750	418	55.731	433	34.545	392	34.545	392	34.545	392
1991	46.012	408	54.190	359	53.730	438	70.804	402	53.680	383	51.727	402	40.747	466	40.747	466	40.747	466
1992	54.178	478	60.127	398	64.198	523	71.782	407	58.012	429	50.292	391	34.973	400	34.973	400	34.973	400
1993	54.479	518	62.888	417	68.078	555	81.023	458	62.533	423	62.405	485	36.413	450	36.413	450	36.413	450
1994	52.037	459	64.220	426	60.803	496	78.827	434	63.112	427	54.895	427	11.538	308	11.538	308	11.538	308

(1) INDICE PROGRI DI INCREMENTO SULL' ANNO BASE ANNO BASE COMP - 1980 / ANNO BASE CASSA - 1980

(2) PERCENTUALE DI SCOSTAMENTO RISPETTO ALL' ANNO PRECEDENTE

XII LEGISLATURA — DISEGNI DI LEGGE E RELAZIONI - DOCUMENTI

TOTALE DI BILANCIO

SERIE STORICHE DELLE SPESE PER CATEGORIE

(IN MILIARDI DI LIRE)

CC-11-88-SS00

Ann.	PREVISIONI			DEFINITIVE			INDIZIALI			DEFINITIVE			IMPEGNI			PAGAMENTI (COMP. RES)			RESIDUI					
	Importo	Indice	%	Importo	Indice	%	Importo	Indice	%	Importo	Indice	%	Importo	Indice	%	Importo	Indice	%	Importo	Indice	%	Importo	Indice	%
1980	548	100	-	3.838	100	-	608	100	-	4.352	100	-	3.838	100	-	4.145	100	-	208	100	-	43	100	-
1981	450	82	17,5-	6.792	177	72,4+	450	74	28,0-	6.059	139	39,2+	6.792	177	72,4+	4.448	107	73,3+	2.540	1222	-	2.599	6051	-
1982	2.387	439	432,7+	6.104	208	18,3+	2.188	358	361,9+	8.080	185	33,0+	6.104	208	18,3+	8.034	194	86,0+	2.810	1788	2,7+	2.284	5328	8,3-
1983	7.198	1318	200,3+	7.912	201	2,4-	9.487	1559	337,5+	10.448	240	29,6+	7.912	201	2,4-	10.290	248	28,0+	93	45	98,4-	53	123	97,7-
1984	1.888	342	74,1-	7.180	183	8,1-	1.888	311	80,0-	7.278	167	30,4-	7.180	183	8,1-	7.251	175	29,3-	32	16	85,7-	12	28	77,3-
1985	5.786	1060	210,0+	6.833	188	7,8-	5.787	951	205,7+	6.859	153	8,5-	6.833	188	7,8-	6.800	159	8,0-	64	31	100,3+	36	70	160,0+
1986	2.655	487	54,1-	2.867	73	58,5-	2.661	437	54,0-	2.951	68	55,7-	2.867	73	58,5-	2.807	68	57,5-	131	63	103,4+	18	42	40,0-
1987	1.008	185	62,0-	1.343	34	53,5-	1.008	166	62,1-	1.366	32	52,9-	1.308	34	53,4-	1.377	33	51,0-	93	45	29,0-	1	0	100,0-
1988	888	163	12,0-	1.428	36	6,4+	888	147	106,3+	1.521	35	9,4+	1.408	36	5,2+	1.414	34	2,7+	75	36	19,2-	20	47	-
1989	1.535	281	72,7+	2.060	76	106,1+	1.535	252	59,0+	2.037	47	33,5+	2.060	76	111,7+	1.629	47	38,4+	1127	547	-	878	2274	-
1990	1.401	257	8,7-	2.248	57	24,7-	1.468	238	5,1-	3.174	73	58,3+	2.252	57	25,1-	2.342	57	21,3+	1.014	492	10,0-	200	466	79,5-
1991	1.157	212	17,4-	1.860	48	16,4-	1.353	222	7,1-	2.450	56	22,8-	1.872	48	16,1-	2.218	54	5,3-	868	373	34,4-	300	700	50,0+
1992	2.471	453	113,7+	3.817	97	103,0+	2.668	476	114,1+	4.146	95	99,2+	3.817	97	103,9+	3.755	91	69,3+	528	256	20,8-	75	175	75,0-
1993	1.321	242	48,5-	1.589	40	58,4-	1.321	206	44,1-	1.923	44	53,0-	1.589	40	58,4-	1.806	44	51,1-	274	133	48,1-	20	47	73,3-
1994	3.404	624	157,7+	3.948	96	142,0+	3.578	589	129,7+	4.011	92	108,6+	3.948	96	142,0+	3.931	95	114,1+	189	92	31,0-	10	23	50,0-

CATEGORIA XIII PARTECIPAZIONI AZIONARIE E CONFERIMENTI

1980	190	100	-	1.800	100	-	190	100	-	1.800	100	-	1.800	100	-	1.800	100	-	190	100	-	190	100	-
1981	180	95	18,0-	1.750	97	19,0-	180	95	18,0-	1.750	97	19,0-	1.750	97	19,0-	1.750	97	19,0-	180	95	18,0-	180	95	18,0-
1982	2.100	390	39,0+	2.100	390	39,0+	2.100	390	39,0+	2.100	390	39,0+	2.100	390	39,0+	2.100	390	39,0+	2.100	390	39,0+	2.100	390	39,0+
1983	1.500	280	28,0+	1.500	280	28,0+	1.500	280	28,0+	1.500	280	28,0+	1.500	280	28,0+	1.500	280	28,0+	1.500	280	28,0+	1.500	280	28,0+
1984	1.200	240	24,0+	1.200	240	24,0+	1.200	240	24,0+	1.200	240	24,0+	1.200	240	24,0+	1.200	240	24,0+	1.200	240	24,0+	1.200	240	24,0+
1985	1.000	200	20,0+	1.000	200	20,0+	1.000	200	20,0+	1.000	200	20,0+	1.000	200	20,0+	1.000	200	20,0+	1.000	200	20,0+	1.000	200	20,0+
1986	800	160	16,0+	800	160	16,0+	800	160	16,0+	800	160	16,0+	800	160	16,0+	800	160	16,0+	800	160	16,0+	800	160	16,0+
1987	700	140	14,0+	700	140	14,0+	700	140	14,0+	700	140	14,0+	700	140	14,0+	700	140	14,0+	700	140	14,0+	700	140	14,0+
1988	600	120	12,0+	600	120	12,0+	600	120	12,0+	600	120	12,0+	600	120	12,0+	600	120	12,0+	600	120	12,0+	600	120	12,0+
1989	500	100	10,0+	500	100	10,0+	500	100	10,0+	500	100	10,0+	500	100	10,0+	500	100	10,0+	500	100	10,0+	500	100	10,0+
1990	400	80	8,0+	400	80	8,0+	400	80	8,0+	400	80	8,0+	400	80	8,0+	400	80	8,0+	400	80	8,0+	400	80	8,0+
1991	300	60	6,0+	300	60	6,0+	300	60	6,0+	300	60	6,0+	300	60	6,0+	300	60	6,0+	300	60	6,0+	300	60	6,0+
1992	200	40	4,0+	200	40	4,0+	200	40	4,0+	200	40	4,0+	200	40	4,0+	200	40	4,0+	200	40	4,0+	200	40	4,0+
1993	150	30	3,0+	150	30	3,0+	150	30	3,0+	150	30	3,0+	150	30	3,0+	150	30	3,0+	150	30	3,0+	150	30	3,0+
1994	100	20	2,0+	100	20	2,0+	100	20	2,0+	100	20	2,0+	100	20	2,0+	100	20	2,0+	100	20	2,0+	100	20	2,0+

(1) INDICE Progr. DI INCREMENTO SULL' ANNO BASE ANNO BASE COMP - 1980 / ANNO BASE CASSA - 1980

(2) PERCENTUALE DI SCOSTAMENTO RISPETTO ALL' ANNO PRECEDENTE

SERIE STORICHE DELLE SPESE PER CATEGORIE

(IN MILIARDI DI LIRE)

Anni	PREVISIONI						PREVISIONI DI CASSA						IMPEGNI			PAGAMENTI (COMP+RES)			RESIDUI		
	MEDIALI		DEFINITIVE		MEDIALI		DEFINITIVE		IMPEGNI		PAGAMENTI (COMP+RES)		RESIDUI		AL 31 DICEMBRE		STANZI AL 31 DIC.				
	Importo	(1) Indice %	Importo	(2) Indice %	Importo	(1) Indice %	Importo	(2) Indice %	Importo	(1) Indice %	Importo	(2) Indice %	Importo	(1) Indice %	Importo	(2) Indice %	Importo	(1) Indice %			
1980	342	100	546	100	448	100	682	100	548	100	470	100	340	100	340	100	339	100	-	-	
1981	631	184	1.249	228	351	78	1.279	224	1.279	224	1.279	224	1.279	224	1.279	224	797	235	134,9+	-	
1982	281	82	3.137	573	532	119	1.200	190	3.137	573	1.226	261	1.226	261	1.226	261	708	208	11,4-	-	
1983	2.158	630	2.783	508	3.551	792	4.211	638	2.782	508	3.808	808	2.837	846	3.808	808	371	109	47,5-	-	
1984	1.624	474	1.994	364	2.374	530	2.945	445	1.999	363	2.184	465	2.184	465	2.184	465	-	0	99,5-	-	
1985	2.044	597	2.099	482	2.729	609	2.612	386	2.681	490	2.154	458	2.154	458	2.154	458	-	0	100,0-	-	
1986	2.023	591	2.152	393	2.023	451	2.065	312	2.132	399	2.132	399	2.132	399	2.132	399	-	0	100,0-	-	
1987	2.586	756	3.073	561	2.541	567	3.133	473	3.073	561	2.374	505	2.374	505	2.374	505	-	0	100,0-	-	
1988	1.917	560	2.329	425	2.287	508	2.549	385	2.329	425	1.817	399	1.817	399	1.817	399	-	0	100,0-	-	
1989	1.981	573	2.342	428	2.461	549	2.987	438	2.342	428	2.112	449	2.112	449	2.112	449	-	0	100,0-	-	
1990	1.776	519	2.132	399	1.776	399	2.184	330	2.132	399	2.039	434	2.039	434	2.039	434	-	0	100,0-	-	
1991	1.844	539	2.273	415	2.004	447	2.453	387	2.273	415	2.273	415	2.273	415	2.273	415	-	0	100,0-	-	
1992	1.882	485	1.908	348	1.964	371	2.264	342	1.908	348	1.196	252	1.196	252	1.196	252	-	0	100,0-	-	
1993	1.559	455	1.775	324	1.910	426	3.448	521	1.775	324	3.296	701	3.296	701	3.296	701	-	0	100,0-	-	
1994	1.298	371	4.005	731	1.622	362	4.159	629	3.957	723	3.798	802	3.798	802	3.798	802	-	0	100,0-	-	

CATEGORIA XIV CONCESSIONE DI CREDITI ED ANTICIPAZIONI PER FINALITA' PRODUTTIVE

Anni	MEDIALI		DEFINITIVE		MEDIALI		DEFINITIVE		IMPEGNI		PAGAMENTI (COMP+RES)		RESIDUI							
	Importo	(1) Indice %	Importo	(2) Indice %	Importo	(1) Indice %	Importo	(2) Indice %	Importo	(1) Indice %	Importo	(2) Indice %	Importo	(1) Indice %						
	Importo	(1) Indice %	Importo	(2) Indice %	Importo	(1) Indice %	Importo	(2) Indice %	Importo	(1) Indice %	Importo	(2) Indice %	Importo	(1) Indice %						
1980	342	100	546	100	448	100	682	100	548	100	470	100	340	100	340	100	339	100	-	-
1981	631	184	1.249	228	351	78	1.279	224	1.279	224	1.279	224	1.279	224	1.279	224	797	235	134,9+	-
1982	281	82	3.137	573	532	119	1.200	190	3.137	573	1.226	261	1.226	261	1.226	261	708	208	11,4-	-
1983	2.158	630	2.783	508	3.551	792	4.211	638	2.782	508	3.808	808	2.837	846	3.808	808	371	109	47,5-	-
1984	1.624	474	1.994	364	2.374	530	2.945	445	1.999	363	2.184	465	2.184	465	2.184	465	-	0	99,5-	-
1985	2.044	597	2.099	482	2.729	609	2.612	386	2.681	490	2.154	458	2.154	458	2.154	458	-	0	100,0-	-
1986	2.023	591	2.152	393	2.023	451	2.065	312	2.132	399	2.132	399	2.132	399	2.132	399	-	0	100,0-	-
1987	2.586	756	3.073	561	2.541	567	3.133	473	3.073	561	2.374	505	2.374	505	2.374	505	-	0	100,0-	-
1988	1.917	560	2.329	425	2.287	508	2.549	385	2.329	425	1.817	399	1.817	399	1.817	399	-	0	100,0-	-
1989	1.981	573	2.342	428	2.461	549	2.987	438	2.342	428	2.112	449	2.112	449	2.112	449	-	0	100,0-	-
1990	1.776	519	2.132	399	1.776	399	2.184	330	2.132	399	2.039	434	2.039	434	2.039	434	-	0	100,0-	-
1991	1.844	539	2.273	415	2.004	447	2.453	387	2.273	415	2.273	415	2.273	415	2.273	415	-	0	100,0-	-
1992	1.882	485	1.908	348	1.964	371	2.264	342	1.908	348	1.196	252	1.196	252	1.196	252	-	0	100,0-	-
1993	1.559	455	1.775	324	1.910	426	3.448	521	1.775	324	3.296	701	3.296	701	3.296	701	-	0	100,0-	-
1994	1.298	371	4.005	731	1.622	362	4.159	629	3.957	723	3.798	802	3.798	802	3.798	802	-	0	100,0-	-

(1) INDICE PROG DI INCREMENTO SULL' ANNO BASE ANNO BASE COMP - 1980 / ANNO BASE CASSA - 1980

(2) PERCENTUALE DI SCOSTAMENTO RISPETTO ALL' ANNO PRECEDENTE

XII LEGISLATURA — DISEGNI DI LEGGE E RELAZIONI - DOCUMENTI

TOTALE DI BILANCIO

SERIE STORICHE DELLE SPESE PER CATEGORIE

(IN MILIARDI DI LIRE)

Anno	PREVISIONI DI CASSA															PAGAMENTI (COMP-RES)		RESIDUI								
	MEDALI					DEFINITIVE					MEDALI					DEFINITIVE					AL 31 DICEMBRE		STANZI AL 31 DIC.			
	Importo	(1) Indice	(2) %	Importo	(1) Indice	(2) %	Importo	(1) Indice	(2) %	Importo	(1) Indice	(2) %	Importo	(1) Indice	(2) %	Importo	(1) Indice	(2) %	Importo	(1) Indice	(2) %	Importo	(1) Indice	(2) %		
1980	2.743	100	-	2.854	100	-	3.308	100	-	2.554	100	-	1.890	100	-	2.673	100	-	2.673	100	-	2.673	100	-	2.673	100
1981	3.459	126	26,1+	3.796	129	28,3+	3.085	93	8,8-	3.706	128	28,3+	2.448	131	31,0+	4.021	150	50,4+	4.021	150	50,4+	3.159	118	16,2+	3.159	118
1982	4.400	160	27,2+	4.706	159	24,0+	4.042	122	31,0+	4.706	159	24,0+	3.825	205	58,3+	4.863	174	16,0+	4.863	174	16,0+	1.854	62	47,6-	1.854	62
1983	5.731	209	30,3+	6.328	214	34,7+	6.516	197	61,2+	6.328	214	34,7+	6.375	330	61,5+	6.826	181	3,5+	6.826	181	3,5+	3.79	14	77,1-	3.79	14
1984	5.650	206	1,4-	6.127	207	5,3-	7.500	227	15,1+	6.096	206	3,8-	7.441	398	20,5+	3.152	118	34,7-	3.152	118	34,7-	0	0	100,0-	0	0
1985	7.346	269	30,0+	7.798	264	27,3+	8.099	244	7,8+	7.794	263	27,8+	6.485	347	12,8-	4.151	155	31,7+	4.151	155	31,7+	0	0	100,0-	0	0
1986	3.259	119	58,9-	4.348	147	44,2-	4.985	177	34,3-	4.348	147	44,2-	4.781	255	28,8-	3.726	139	10,2-	3.726	139	10,2-	0	0	100,0-	0	0
1987	3.478	127	6,7+	4.706	159	63,3+	5.518	197	28,3-	4.706	159	63,3+	4.893	262	2,8+	3.274	122	12,1-	3.274	122	12,1-	0	0	100,0-	0	0
1988	4.251	155	22,2+	5.179	173	8,7+	5.409	183	2,0-	5.116	173	8,7+	4.742	254	3,1-	3.648	136	11,4+	3.648	136	11,4+	0	0	100,0-	0	0
1989	3.483	127	17,6-	5.624	199	8,9+	7.033	213	30,0+	5.583	189	8,1+	5.111	273	7,8+	4.120	154	12,9+	4.120	154	12,9+	0	0	100,0-	0	0
1990	3.807	139	9,0+	5.835	191	0,0+	3.332	137	18,9-	5.019	190	0,6+	5.541	296	8,4+	3.658	137	11,2-	3.658	137	11,2-	200	7	100,0-	200	7
1991	2.495	91	34,5-	4.196	142	25,5-	2.899	96	30,3-	4.849	147	15,5-	4.086	251	15,4-	1.839	73	47,0-	1.839	73	47,0-	0	0	100,0-	0	0
1992	2.349	86	5,9-	3.580	121	14,7-	3.348	119	25,4+	3.576	121	14,8-	3.459	185	28,2-	2.057	77	8,0+	2.057	77	8,0+	390	15	50,0-	390	15
1993	4.874	170	98,0+	4.860	157	26,9+	2.498	98	25,4-	4.863	148	5,5+	2.945	158	14,8-	3.094	136	78,6+	3.094	136	78,6+	192	7	90,0-	192	7
1994	402	15	91,4-	8.410	217	37,9+	10.112	306	106,8+	8.410	217	38,9+	6.471	346	119,7+	3.633	136	1,6-	3.633	136	1,6-	25	1	87,0-	25	1

CATEGORIA XV CONCESSIONE DI CREDITI E ANTICIPAZIONI PER FINALITA' NON PRODUTTIVE

(1) INDICE PROGRI DI INCREMENTO SULL' ANNO BASE ANNO BASE COMP = 1980 / ANNO BASE CASSA = 1980

(2) PERCENTUALE DI SCOSTAMENTO RISPETTO ALL' ANNO PRECEDENTE

XII LEGISLATURA — DISEGNI DI LEGGE E RELAZIONI - DOCUMENTI

TOTALE DI BILANCIO
SERIE STORICHE DELLE SPESE PER CATEGORIE
(IN MILIARDI DI LIRE)

Anni	PREVISIONI				PREVISIONI DI CASSA				IMPEGNI				PAGAMENTI (COMP.+RES.)				RESIDUI			
	MEDALI		DEFINITIVE		MEDALI		DEFINITIVE		MEDALI		DEFINITIVE		MEDALI		DEFINITIVE		AL 31 DICEMBRE		STAMZ. AL 31 DIC.	
	Importo	%	Importo	%	Importo	%	Importo	%	Importo	%	Importo	%	Importo	%	Importo	%	Importo	%	Importo	%
1960	6.682	100	3.962	100	6.018	100	3.379	100	0	100	0	100	0	100	0	100	0	100	0	100
1961	14.467	217	5.367	135	8.460	157	4.711	44	1.829	210*	287	86*	1.571	157*	287	86*	1.571	157*	287	86*
1962	19.632	294	3.078	78	11.990	199	2.949	87	2.225	210*	1.967	593*	2.129	212*	1.970	59*	2.129	212*	1.970	59*
1963	9.585	143	3.578	90	7.443	124	2.188	65	2.446	99*	1.735	52*	1.970	197*	1.970	59*	1.970	197*	1.970	59*
1964	19.489	292	6.613	167	15.557	239	3.397	101	3.172	287*	1.829	55*	2.629	263*	2.629	263*	2.629	263*	2.629	263*
1965	11.702	175	5.732	145	11.029	165	3.047	91	2.973	63*	1.701	50*	2.204	204*	2.204	204*	2.204	204*	2.204	204*
1966	22.011	329	5.326	134	18.558	280	5.344	158	3.097	42*	1.412	42*	1.829	183*	1.829	183*	1.829	183*	1.829	183*
1967	17.137	258	7.074	179	14.581	219	4.816	143	3.516	135*	2.553	76*	2.715	271*	2.715	271*	2.715	271*	2.715	271*
1968	18.555	279	10.066	275	17.811	264	8.152	241	3.523	36.0*	2.237	66*	2.443	243*	2.443	243*	2.443	243*	2.443	243*
1969	16.214	243	6.946	175	15.070	224	4.152	122	3.523	36.0*	2.237	66*	2.443	243*	2.443	243*	2.443	243*	2.443	243*
1970	13.620	206	4.100	104	13.020	196	3.858	114	1.806	62.9*	1.139	34*	1.983	198*	1.983	198*	1.983	198*	1.983	198*
1971	16.160	242	4.741	120	16.641	277	5.511	164	2.500	91.5*	2.500	74*	2.24	224*	2.24	224*	2.24	224*	2.24	224*
1972	9.913	148	2.075	52	10.043	151	3.511	104	3.21	87.1*	436	13*	0	0	0	0	0	0	0	0
1973	6.514	97	31.800	803	6.518	100	31.803	947	31.437	81.1*	30.915	93*	523	523*	523	523*	523	523*	523	523*
1974	12.973	194	2.644	72	12.973	218	4.833	143	1.982	93.8*	10	0	1.975	197*	1.975	197*	1.975	197*	1.975	197*

CATEGORIA XVI SOMME NON ATTRIBUIBILI

(1) INDICE PROG. DI INCREMENTO SULL' ANNO BASE ANNO BASE COMP. - 1960 / ANNO BASE CASSA - 1960
(2) PERCENTUALE DI SCOSTAMENTO RISPETTO ALL' ANNO PRECEDENTE

XII LEGISLATURA — DISEGNI DI LEGGE E RELAZIONI - DOCUMENTI

TOTALE DI BILANCIO

SERIE STORICHE DELLE SPESE PER SEZIONI

(IN MILIARDI DI LIRE)

CC-11-88-SS00

Anni	PREVISIONI				PREVISIONI DI CASSA				IMPEGNI				PAGAMENTI (COMPENSI)				RESIDUI				
	INDIZI		DEFINITIVE		INDIZI		DEFINITIVE		IMPEGNI		DEFINITIVE		PAGAMENTI		DEFINITIVE		AL 31 DICEMBRE		STANZI AL 31 DIC.		
	Importo	%	Importo	%	Importo	%	Importo	%	Importo	%	Importo	%	Importo	%	Importo	%	Importo	%	Importo	%	
1960	0	100	0	100	0	100	0	100	0	100	0	100	0	100	0	100	0	100	0	100	
1961	0	0	0	0	0	0	0	0	0	0	0	0	0	0	0	0	0	0	0	0	
1962	0	0	0	0	0	0	0	0	0	0	0	0	0	0	0	0	0	0	0	0	
1963	0	0	0	0	0	0	0	0	0	0	0	0	0	0	0	0	0	0	0	0	
1964	0	0	0	0	0	0	0	0	0	0	0	0	0	0	0	0	0	0	0	0	
1965	0	0	0	0	0	0	0	0	0	0	0	0	0	0	0	0	0	0	0	0	
1966	0	0	0	0	0	0	0	0	0	0	0	0	0	0	0	0	0	0	0	0	
1967	12,249		12,042		10,596		14,845		12,053		11,808		2,296		2,296		2,296		2,296		2,296
1968	11,972	16,8+	14,328	10,7+	12,855	18,5+	14,845	7,8+	13,065	13,4+	13,444	13,3+	2,077	9,2-	2,077	13,4+	2,077	9,2-	2,077	13,4+	
1969	12,948	8,2+	15,071	8,0+	13,125	4,5+	16,537	5,5+	14,967	8,7+	12,182	9,3-	4,699	134,4+	4,699	134,4+	4,699	134,4+	4,699	134,4+	
1970	13,002	8,3+	17,857	15,9+	14,242	8,5+	20,720	25,3+	17,737	18,3+	17,418	42,3+	5,553	8,1+	5,553	8,1+	5,553	8,1+	5,553	8,1+	
1971	18,464	17,8+	18,046	10,7+	17,438	22,4+	22,533	10,7+	18,489	8,0+	16,812	8,0+	5,448	3,5+	5,448	3,5+	5,448	3,5+	5,448	3,5+	
1972	17,081	8,7+	21,461	8,1+	18,147	9,8+	24,004	4,9+	20,223	3,8+	17,574	8,6-	7,495	37,8+	7,495	37,8+	7,495	37,8+	7,495	37,8+	
1973	18,008	9,7+	52,331	144,0+	20,842	8,9+	56,853	136,3+	51,257	154,0+	17,574	191,8+	7,106	4,4-	7,106	4,4-	7,106	4,4-	7,106	4,4-	
1974	19,794	0,8+	30,888	41,5-	21,830	3,8+	35,086	37,2-	28,703	44,1-	27,088	47,2-	7,802	8,0+	7,802	8,0+	7,802	8,0+	7,802	8,0+	

SEZIONE I AMMINISTRAZIONE GENERALE

Year	Importo	%	Importo	%	Importo	%	Importo	%	Importo	%	Importo	%	Importo	%	Importo	%	Importo	%	Importo	%	
1960	0	100	0	100	0	100	0	100	0	100	0	100	0	100	0	100	0	100	0	100	
1961	0	0	0	0	0	0	0	0	0	0	0	0	0	0	0	0	0	0	0	0	
1962	0	0	0	0	0	0	0	0	0	0	0	0	0	0	0	0	0	0	0	0	
1963	0	0	0	0	0	0	0	0	0	0	0	0	0	0	0	0	0	0	0	0	
1964	0	0	0	0	0	0	0	0	0	0	0	0	0	0	0	0	0	0	0	0	
1965	0	0	0	0	0	0	0	0	0	0	0	0	0	0	0	0	0	0	0	0	
1966	0	0	0	0	0	0	0	0	0	0	0	0	0	0	0	0	0	0	0	0	
1967	12,249		12,042		10,596		14,845		12,053		11,808		2,296		2,296		2,296		2,296		2,296
1968	11,972	16,8+	14,328	10,7+	12,855	18,5+	14,845	7,8+	13,065	13,4+	13,444	13,3+	2,077	9,2-	2,077	13,4+	2,077	9,2-	2,077	13,4+	
1969	12,948	8,2+	15,071	8,0+	13,125	4,5+	16,537	5,5+	14,967	8,7+	12,182	9,3-	4,699	134,4+	4,699	134,4+	4,699	134,4+	4,699	134,4+	
1970	13,002	8,3+	17,857	15,9+	14,242	8,5+	20,720	25,3+	17,737	18,3+	17,418	42,3+	5,553	8,1+	5,553	8,1+	5,553	8,1+	5,553	8,1+	
1971	18,464	17,8+	18,046	10,7+	17,438	22,4+	22,533	10,7+	18,489	8,0+	16,812	8,0+	5,448	3,5+	5,448	3,5+	5,448	3,5+	5,448	3,5+	
1972	17,081	8,7+	21,461	8,1+	18,147	9,8+	24,004	4,9+	20,223	3,8+	17,574	8,6-	7,495	37,8+	7,495	37,8+	7,495	37,8+	7,495	37,8+	
1973	18,008	9,7+	52,331	144,0+	20,842	8,9+	56,853	136,3+	51,257	154,0+	17,574	191,8+	7,106	4,4-	7,106	4,4-	7,106	4,4-	7,106	4,4-	
1974	19,794	0,8+	30,888	41,5-	21,830	3,8+	35,086	37,2-	28,703	44,1-	27,088	47,2-	7,802	8,0+	7,802	8,0+	7,802	8,0+	7,802	8,0+	

(1) INDICE PROGRI DI INCREMENTO SULL' ANNO BASE ANNO BASE COMP - 1960 / ANNO BASE CASSA - 1960

(2) PERCENTUALE DI SCOSTAMENTO RISPETTO ALL' ANNO PRECEDENTE

XII LEGISLATURA — DISEGNI DI LEGGE E RELAZIONI - DOCUMENTI

TOTALE DI BILANCIO

SERIE STORICHE DELLE SPESE PER SEZIONI

(IN MILIARDI DI LIRE)

Anni	PREVISIONI				PREVISIONI DI CASSA				IMPEGNI				PAGAMENTI (COMP. RES.)				RESIDUI							
	MEDIALI		DEFINITIVE		MEDIALI		DEFINITIVE		MEDIALI		DEFINITIVE		MEDIALI		DEFINITIVE		MEDIALI		DEFINITIVE					
	Importo	Indice %	Importo	Indice %	Importo	Indice %	Importo	Indice %	Importo	Indice %	Importo	Indice %	Importo	Indice %	Importo	Indice %	Importo	Indice %	Importo	Indice %				
1980	0	100	0	100	0	100	0	100	0	100	0	100	0	100	0	100	0	100	0	100	0	100		
1981	0	0	0	0	0	0	0	0	0	0	0	0	0	0	0	0	0	0	0	0	0	0	0	
1982	0	0	0	0	0	0	0	0	0	0	0	0	0	0	0	0	0	0	0	0	0	0	0	
1983	0	0	0	0	0	0	0	0	0	0	0	0	0	0	0	0	0	0	0	0	0	0	0	
1984	0	0	0	0	0	0	0	0	0	0	0	0	0	0	0	0	0	0	0	0	0	0	0	
1985	0	0	0	0	0	0	0	0	0	0	0	0	0	0	0	0	0	0	0	0	0	0	0	
1986	0	0	0	0	0	0	0	0	0	0	0	0	0	0	0	0	0	0	0	0	0	0	0	
1987	15.777	-	17.232	-	15.500	-	15.904	-	17.155	-	16.223	-	16.865	-	16.223	-	16.223	-	16.223	-	16.223	-	16.223	-
1988	17.278	-	18.998	-	17.298	-	18.380	-	18.885	-	18.363	-	18.885	-	18.363	-	18.885	-	18.363	-	18.885	-	18.363	-
1989	18.880	-	19.795	-	20.375	-	21.456	-	19.569	-	18.473	-	18.569	-	18.473	-	18.569	-	18.473	-	18.569	-	18.473	-
1990	18.842	-	20.886	-	18.141	-	21.122	-	20.410	-	19.128	-	19.569	-	19.128	-	19.569	-	19.128	-	19.569	-	19.128	-
1991	18.191	-	20.981	-	18.840	-	21.532	-	20.786	-	20.307	-	20.786	-	20.307	-	20.786	-	20.307	-	20.786	-	20.307	-
1992	20.622	-	19.864	-	22.715	-	21.641	-	19.564	-	20.478	-	20.478	-	20.478	-	20.478	-	20.478	-	20.478	-	20.478	-
1993	19.289	-	21.186	-	20.801	-	22.972	-	21.000	-	21.384	-	21.384	-	21.384	-	21.384	-	21.384	-	21.384	-	21.384	-
1994	18.765	-	21.625	-	21.440	-	23.797	-	21.818	-	21.430	-	21.430	-	21.430	-	21.430	-	21.430	-	21.430	-	21.430	-

SEZIONE II DIFESA NAZIONALE

(1) INDICE PROG. DI INCREMENTO SULL' ANNO BASE ANNO BASE COMP. - 1980 / ANNO BASE CASSA - 1980

(2) PERCENTUALE DI SCOSTAMENTO RISPETTO ALL' ANNO PRECEDENTE

XII LEGISLATURA — DISEGNI DI LEGGE E RELAZIONI - DOCUMENTI

CC-11-88-SS00

TOTALE DI BILANCIO

SERIE STORICHE DELLE SPESE PER SEZIONI
(IN MILIARDI DI LIRE)

Anni	PREVISIONI						PREVISIONI DI CASSA						IMPOSTE						PAGAMENTI (COMP-VES)						RESIDUI					
	MEZALI		DEFINITIVE		MEZALI		DEFINITIVE		IMPOSTE		DEFINITIVE		IMPOSTE		PAGAMENTI (COMP-VES)		RESIDUI		AL 31 DICEMBRE		AL 31 DICEMBRE		STAZI. AL 31 DIC.							
	importo	(1) indice	importo	(1) indice	importo	(1) indice	importo	(1) indice	importo	(1) indice	importo	(1) indice	importo	(1) indice	importo	(1) indice	importo	(1) indice	importo	(1) indice	importo	(1) indice	importo	(1) indice						
1980	0	100	0	100	0	100	0	100	0	100	0	100	0	100	0	100	0	100	0	100	0	100	0	100	0	100				
1981	0	-	0	-	0	-	0	-	0	-	0	-	0	-	0	-	0	-	0	-	0	-	0	-	0	-				
1982	0	-	0	-	0	-	0	-	0	-	0	-	0	-	0	-	0	-	0	-	0	-	0	-	0	-				
1983	0	-	0	-	0	-	0	-	0	-	0	-	0	-	0	-	0	-	0	-	0	-	0	-	0	-				
1984	0	-	0	-	0	-	0	-	0	-	0	-	0	-	0	-	0	-	0	-	0	-	0	-	0	-				
1985	0	-	0	-	0	-	0	-	0	-	0	-	0	-	0	-	0	-	0	-	0	-	0	-	0	-				
1986	0	-	0	-	0	-	0	-	0	-	0	-	0	-	0	-	0	-	0	-	0	-	0	-	0	-				
1987	3.415	-	3.855	-	3.837	-	4.296	-	3.396	-	3.227	-	4.296	-	3.227	-	4.296	-	3.227	-	4.296	-	3.227	-	4.296	-				
1988	3.797	-	4.020	-	3.937	-	4.471	-	3.779	-	3.699	-	4.471	-	3.699	-	4.471	-	3.699	-	4.471	-	3.699	-	4.471	-				
1989	3.807	-	3.895	-	3.973	-	4.477	-	3.707	-	3.773	-	4.477	-	3.773	-	4.477	-	3.773	-	4.477	-	3.773	-	4.477	-				
1990	4.229	-	5.114	-	4.475	-	5.755	-	4.875	-	4.558	-	5.755	-	4.558	-	5.755	-	4.558	-	5.755	-	4.558	-	5.755	-				
1991	5.101	-	5.721	-	5.163	-	6.339	-	5.646	-	5.099	-	6.339	-	5.099	-	6.339	-	5.099	-	6.339	-	5.099	-	6.339	-				
1992	5.574	-	6.115	-	5.480	-	7.041	-	5.779	-	5.040	-	7.041	-	5.040	-	7.041	-	5.040	-	7.041	-	5.040	-	7.041	-				
1993	6.095	-	6.502	-	6.177	-	7.777	-	6.299	-	6.299	-	7.777	-	6.299	-	7.777	-	6.299	-	7.777	-	6.299	-	7.777	-				
1994	6.905	-	7.144	-	6.937	-	8.196	-	6.811	-	6.811	-	8.196	-	6.811	-	8.196	-	6.811	-	8.196	-	6.811	-	8.196	-				

Anni	importo	(1) indice	importo	(1) indice	importo	(1) indice	importo	(1) indice	importo	(1) indice	importo	(1) indice	importo	(1) indice	importo	(1) indice	importo	(1) indice	importo	(1) indice	importo	(1) indice	importo	(1) indice	importo	(1) indice
1980	0	100	0	100	0	100	0	100	0	100	0	100	0	100	0	100	0	100	0	100	0	100	0	100	0	100
1981	0	-	0	-	0	-	0	-	0	-	0	-	0	-	0	-	0	-	0	-	0	-	0	-	0	-
1982	0	-	0	-	0	-	0	-	0	-	0	-	0	-	0	-	0	-	0	-	0	-	0	-	0	-
1983	0	-	0	-	0	-	0	-	0	-	0	-	0	-	0	-	0	-	0	-	0	-	0	-	0	-
1984	0	-	0	-	0	-	0	-	0	-	0	-	0	-	0	-	0	-	0	-	0	-	0	-	0	-
1985	0	-	0	-	0	-	0	-	0	-	0	-	0	-	0	-	0	-	0	-	0	-	0	-	0	-
1986	0	-	0	-	0	-	0	-	0	-	0	-	0	-	0	-	0	-	0	-	0	-	0	-	0	-
1987	3.415	-	3.855	-	3.837	-	4.296	-	3.396	-	3.227	-	4.296	-	3.227	-	4.296	-	3.227	-	4.296	-	3.227	-	4.296	-
1988	3.797	-	4.020	-	3.937	-	4.471	-	3.779	-	3.699	-	4.471	-	3.699	-	4.471	-	3.699	-	4.471	-	3.699	-	4.471	-
1989	3.807	-	3.895	-	3.973	-	4.477	-	3.707	-	3.773	-	4.477	-	3.773	-	4.477	-	3.773	-	4.477	-	3.773	-	4.477	-
1990	4.229	-	5.114	-	4.475	-	5.755	-	4.875	-	4.558	-	5.755	-	4.558	-	5.755	-	4.558	-	5.755	-	4.558	-	5.755	-
1991	5.101	-	5.721	-	5.163	-	6.339	-	5.646	-	5.099	-	6.339	-	5.099	-	6.339	-	5.099	-	6.339	-	5.099	-	6.339	-
1992	5.574	-	6.115	-	5.480	-	7.041	-	5.779	-	5.040	-	7.041	-	5.040	-	7.041	-	5.040	-	7.041	-	5.040	-	7.041	-
1993	6.095	-	6.502	-	6.177	-	7.777	-	6.299	-	6.299	-	7.777	-	6.299	-	7.777	-	6.299	-	7.777	-	6.299	-	7.777	-
1994	6.905	-	7.144	-	6.937	-	8.196	-	6.811	-	6.811	-	8.196	-	6.811	-	8.196	-	6.811	-	8.196	-	6.811	-	8.196	-

(1) INDICE PROG. DI INCREMENTO SULL' ANNO BASE ANNO BASE COMP. - 1980 / ANNO BASE CASSA - 1980

(2) PERCENTUALE DI SCOSTAMENTO RISPETTO ALL' ANNO PRECEDENTE

XII LEGISLATURA — DISEGNI DI LEGGE E RELAZIONI - DOCUMENTI

TOTALE DI BILANCIO

SERIE STORICHE DELLE SPESE PER SEZIONI

(IN MILIARDI DI LIRE)

Anni	PREVISIONI				PREVISIONI DI CASSA				IMPEGNI				PAGAMENTI (COMPRESI)				RESIDUI			
	MEZZALI		DEFINITIVE		MEZZALI		DEFINITIVE		IMPEGNI		PAGAMENTI (COMPRESI)		RESIDUI		AL 31 DICEMBRE		STANZI AL 31 DIC			
	Importo	(1) Indice	Importo	(2) %	Importo	(1) Indice	Importo	(2) %	Importo	(1) Indice	Importo	(2) %	Importo	(1) Indice	Importo	(2) %	Importo	(1) Indice	Importo	(2) %
1980	0	100	0	100	0	100	0	100	0	100	0	100	0	100	0	100	0	100	0	100
1981	0	0	0	0	0	0	0	0	0	0	0	0	0	0	0	0	0	0	0	0
1982	0	0	0	0	0	0	0	0	0	0	0	0	0	0	0	0	0	0	0	0
1983	0	0	0	0	0	0	0	0	0	0	0	0	0	0	0	0	0	0	0	0
1984	0	0	0	0	0	0	0	0	0	0	0	0	0	0	0	0	0	0	0	0
1985	0	0	0	0	0	0	0	0	0	0	0	0	0	0	0	0	0	0	0	0
1986	0	0	0	0	0	0	0	0	0	0	0	0	0	0	0	0	0	0	0	0
1987	6.987	0	7.818	0	0	0	0	0	7.813	0	0	0	0	0	0	0	0	0	0	0
1988	7.095	15,0+	8.576	9,7+	7.948	14,4+	12,7+	12,7+	8.570	9,7+	7.575	0	0	0	0	0	0	0	0	0
1989	8.630	126+	9.293	8,4+	8.690	10,4+	6,0+	6,0+	9.295	8,3+	8.630	13,8+	796	10,3-	796	10,3-	90	0	0	100,0-
1990	9.054	5,3+	11.346	22,1+	9.485	5,4+	22,3+	22,3+	11.285	21,3+	10.984	18,3+	1.063	4,0+	1.063	4,0+	0	0	0	100,0-
1991	11.054	21,7+	12.229	7,8+	11.814	19,9+	8,9+	8,9+	12.138	7,7+	12.142	10,5+	987	6,6-	987	6,6-	5	5	5	92,6-
1992	12.032	8,8+	12.988	6,0+	12.857	9,8+	5,3+	5,3+	12.903	6,8+	12.546	3,3+	1.256	27,3+	1.256	27,3+	333	333	333	48,4-
1993	13.195	9,7+	13.877	7,0+	13.332	9,3+	6,8+	6,8+	13.780	6,8+	13.710	9,3+	1.261	0,4+	1.261	0,4+	172	172	172	48,4-
1994	13.989	5,1+	14.598	5,2+	14.143	5,6+	5,9+	5,9+	14.512	5,3+	14.287	4,2+	1.449	14,9+	1.449	14,9+	336	336	336	95,7+

SEZIONE IV SICUREZZA PUBBLICA

(1) INDICE PROGRI DI INCREMENTO SULL' ANNO BASE ANNO BASE COMP - 1980 / ANNO BASE CASSA - 1990

(2) PERCENTUALE DI SCOSTAMENTO RISPETTO ALL' ANNO PRECEDENTE

XII LEGISLATURA -- DISEGNI DI LEGGE E RELAZIONI - DOCUMENTI

TOTALE DI BILANCIO

SERIE STORICHE DELLE SPESE PER SEZIONI

(IN MILIARDI DI LIRE)

CC-11-88-SS00

Anni	PREVISIONI						PREVISIONI DI CASSA						IMPEGNI						PARAMENTI (COMP+RES)						RESIDUI					
	INIZIALI			DEFINITIVE			INIZIALI			DEFINITIVE			IMPEGNI			PARAMENTI (COMP+RES)			AL 31 DICEMBRE			STANZI AL 31 DIC								
	importo	(1) indice	(2) %	importo	(1) indice	(2) %	importo	(1) indice	(2) %	importo	(1) indice	(2) %	importo	(1) indice	(2) %	importo	(1) indice	(2) %	importo	(1) indice	(2) %	importo	(1) indice	(2) %						
1980	0	100	-	0	100	-	0	100	-	0	100	-	0	100	-	0	100	-	0	100	-	0	100	-	0	100				
1981	0	-	-	0	-	-	0	-	-	-	-	-	0	-	-	0	-	-	0	-	-	0	-	-	-	-				
1982	0	-	-	0	-	-	0	-	-	-	-	-	0	-	-	0	-	-	0	-	-	0	-	-	-	-				
1983	0	-	-	0	-	-	0	-	-	-	-	-	0	-	-	0	-	-	0	-	-	0	-	-	-	-				
1984	0	-	-	0	-	-	0	-	-	-	-	-	0	-	-	0	-	-	0	-	-	0	-	-	-	-				
1985	0	-	-	0	-	-	0	-	-	-	-	-	0	-	-	0	-	-	0	-	-	0	-	-	-	-				
1986	0	-	-	0	-	-	0	-	-	-	-	-	0	-	-	0	-	-	0	-	-	0	-	-	-	-				
1987	11,432	-	-	11,920	-	-	11,538	-	-	-	11,606	-	-	11,908	-	-	11,866	-	-	-	11,108	-	-	683	-	-				
1988	11,541	-	0,9*	13,458	-	12,8*	11,351	-	0,1*	14,080	-	17,5*	12,063	-	3,6*	12,319	-	3,6*	12,319	-	10,0*	416	-	0	100	-				
1989	13,745	-	19,1*	18,080	-	19,3*	13,814	-	19,6*	18,412	-	16,5*	15,204	-	26,6*	15,287	-	26,6*	15,287	-	24,1*	419	-	0	0	-				
1990	15,711	-	14,3*	14,950	-	6,9*	15,733	-	13,9*	15,296	-	6,9*	13,479	-	11,9*	13,509	-	11,9*	13,509	-	11,6*	362	-	0	0	-				
1991	17,687	-	12,4*	16,811	-	24,5*	17,683	-	12,4*	18,900	-	23,0*	17,373	-	30,4*	17,103	-	30,4*	17,103	-	26,6*	823	-	0	0	-				
1992	19,837	-	12,3*	20,080	-	7,8*	19,853	-	12,3*	20,827	-	10,2*	18,031	-	2,6*	15,972	-	2,6*	15,972	-	6,6*	2,864	-	0	0	-				
1993	19,882	-	0,6*	21,756	-	8,5*	20,017	-	0,8*	23,419	-	12,4*	21,381	-	18,6*	22,386	-	18,6*	22,386	-	40,2*	1,973	-	0	0	-				
1994	20,194	-	1,0*	21,079	-	3,1*	20,880	-	4,2*	22,190	-	5,4*	20,443	-	4,4*	21,152	-	4,4*	21,152	-	5,6*	1,116	-	0	0	-				

SEZIONE V RELAZIONI INTERNAZIONALI

Year	Import	Index	%	Import	Index	%	Import	Index	%	Import	Index	%	Import	Index	%	Import	Index	%	Import	Index	%	Import	Index	%	Import	Index	%
1980	0	100	-	0	100	-	0	100	-	0	100	-	0	100	-	0	100	-	0	100	-	0	100	-	0	100	-
1981	0	-	-	0	-	-	0	-	-	0	-	-	0	-	-	0	-	-	0	-	-	0	-	-	0	-	-
1982	0	-	-	0	-	-	0	-	-	0	-	-	0	-	-	0	-	-	0	-	-	0	-	-	0	-	-
1983	0	-	-	0	-	-	0	-	-	0	-	-	0	-	-	0	-	-	0	-	-	0	-	-	0	-	-
1984	0	-	-	0	-	-	0	-	-	0	-	-	0	-	-	0	-	-	0	-	-	0	-	-	0	-	-
1985	0	-	-	0	-	-	0	-	-	0	-	-	0	-	-	0	-	-	0	-	-	0	-	-	0	-	-
1986	0	-	-	0	-	-	0	-	-	0	-	-	0	-	-	0	-	-	0	-	-	0	-	-	0	-	-
1987	11,432	-	-	11,920	-	-	11,538	-	-	11,606	-	-	11,908	-	-	11,866	-	-	11,866	-	-	11,108	-	-	683	-	-
1988	11,541	-	0,9*	13,458	-	12,8*	11,351	-	0,1*	14,080	-	17,5*	12,063	-	3,6*	12,319	-	3,6*	12,319	-	10,0*	416	-	0	100	-	-
1989	13,745	-	19,1*	18,080	-	19,3*	13,814	-	19,6*	18,412	-	16,5*	15,204	-	26,6*	15,287	-	26,6*	15,287	-	24,1*	419	-	0	0	-	-
1990	15,711	-	14,3*	14,950	-	6,9*	15,733	-	13,9*	15,296	-	6,9*	13,479	-	11,9*	13,509	-	11,9*	13,509	-	11,6*	362	-	0	0	-	-
1991	17,687	-	12,4*	16,811	-	24,5*	17,683	-	12,4*	18,900	-	23,0*	17,373	-	30,4*	17,103	-	30,4*	17,103	-	26,6*	823	-	0	0	-	-
1992	19,837	-	12,3*	20,080	-	7,8*	19,853	-	12,3*	20,827	-	10,2*	18,031	-	2,6*	15,972	-	2,6*	15,972	-	6,6*	2,864	-	0	0	-	-
1993	19,882	-	0,6*	21,756	-	8,5*	20,017	-	0,8*	23,419	-	12,4*	21,381	-	18,6*	22,386	-	18,6*	22,386	-	40,2*	1,973	-	0	0	-	-
1994	20,194	-	1,0*	21,079	-	3,1*	20,880	-	4,2*	22,190	-	5,4*	20,443	-	4,4*	21,152	-	4,4*	21,152	-	5,6*	1,116	-	0	0	-	-

(1) INDICE PROG. DI INCREMENTO SULL' ANNO BASE ANNO BASE COMP. = 1980 / ANNO BASE CASSA = 1980

(2) PERCENTUALE DI SCOSTAMENTO RISPETTO ALL' ANNO PRECEDENTE

XII LEGISLATURA — DISEGNI DI LEGGE E RELAZIONI - DOCUMENTI

TOTALE DI BILANCIO

SERIE STORICHE DELLE SPESE PER SEZIONI

(IN MILIARDI DI LIRE)

Ann.	PREVISIONI				PREVISIONI DI CASSA				IMPEGNI				PAGAMENTI (COMP. RES.)				RESIDUI			
	MODALI		DEFINITIVE		MODALI		DEFINITIVE		IMPEGNI		PAGAMENTI (COMP. RES.)		RESIDUI		AL 31 DICEMBRE		STANZI AL 31 DIC.			
	Importo	%	Importo	%	Importo	%	Importo	%	Importo	%	Importo	%	Importo	%	Importo	%	Importo	%		
1980	0	100	0	100	0	100	0	100	0	100	0	100	0	100	0	100	0	100		
1981	0	-	0	-	0	-	0	-	0	-	0	-	0	-	0	-	0	-		
1982	0	-	0	-	0	-	0	-	0	-	0	-	0	-	0	-	0	-		
1983	0	-	0	-	0	-	0	-	0	-	0	-	0	-	0	-	0	-		
1984	0	-	0	-	0	-	0	-	0	-	0	-	0	-	0	-	0	-		
1985	0	-	0	-	0	-	0	-	0	-	0	-	0	-	0	-	0	-		
1986	0	-	0	-	0	-	0	-	0	-	0	-	0	-	0	-	0	-		
1987	31.040	-	34.619	-	31.283	-	36.731	-	34.317	-	33.575	-	4.417	-	1.073	-	1.211	-		
1988	38.438	17,4+	38.621	11,6+	37.278	18,2+	41.627	13,3+	38.814	12,4+	38.350	14,2+	4.540	2,8+	1.211	12,8+	52,8-			
1989	41.411	13,6+	42.159	9,2+	42.032	12,8+	45.319	8,9+	41.795	8,0+	40.827	6,7+	5.781	26,9+	572	52,8-				
1990	43.420	4,9+	45.353	7,6+	44.644	6,2+	48.533	8,3+	45.358	8,8+	45.587	11,4+	5.433	5,7-	378	33,9-				
1991	46.889	7,8+	48.185	8,4+	48.025	7,9+	53.016	7,9+	48.003	8,0+	48.032	5,4+	8.397	17,7+	221	41,5-				
1992	50.396	7,5+	51.113	4,0+	51.185	6,6+	55.182	4,0+	50.653	3,4+	50.795	5,8+	8.051	5,4-	543	145,5+				
1993	50.457	0,1+	50.722	0,8-	51.716	1,9-	55.048	0,2-	50.416	0,5-	48.580	2,4-	8.277	3,7+	278	48,8-				
1994	48.960	3,0-	50.568	0,3-	50.099	3,2-	55.482	0,8+	50.012	0,8-	48.906	0,7+	5.780	8,2-	290	4,1+				

SEZIONE VI ISTRUZIONE E CULTURA

Ann.	Importo	%	Importo	%	Importo	%	Importo	%	Importo	%	Importo	%	Importo	%	Importo	%	Importo	%
1980	0	100	0	100	0	100	0	100	0	100	0	100	0	100	0	100	0	100
1981	0	-	0	-	0	-	0	-	0	-	0	-	0	-	0	-	0	-
1982	0	-	0	-	0	-	0	-	0	-	0	-	0	-	0	-	0	-
1983	0	-	0	-	0	-	0	-	0	-	0	-	0	-	0	-	0	-
1984	0	-	0	-	0	-	0	-	0	-	0	-	0	-	0	-	0	-
1985	0	-	0	-	0	-	0	-	0	-	0	-	0	-	0	-	0	-
1986	0	-	0	-	0	-	0	-	0	-	0	-	0	-	0	-	0	-
1987	31.040	-	34.619	-	31.283	-	36.731	-	34.317	-	33.575	-	4.417	-	1.073	-	1.211	-
1988	38.438	17,4+	38.621	11,6+	37.278	18,2+	41.627	13,3+	38.814	12,4+	38.350	14,2+	4.540	2,8+	1.211	12,8+	52,8-	12,8+
1989	41.411	13,6+	42.159	9,2+	42.032	12,8+	45.319	8,9+	41.795	8,0+	40.827	6,7+	5.781	26,9+	572	52,8-	52,8-	52,8-
1990	43.420	4,9+	45.353	7,6+	44.644	6,2+	48.533	8,3+	45.358	8,8+	45.587	11,4+	5.433	5,7-	378	33,9-	33,9-	33,9-
1991	46.889	7,8+	48.185	8,4+	48.025	7,9+	53.016	7,9+	48.003	8,0+	48.032	5,4+	8.397	17,7+	221	41,5-	41,5-	41,5-
1992	50.396	7,5+	51.113	4,0+	51.185	6,6+	55.182	4,0+	50.653	3,4+	50.795	5,8+	8.051	5,4-	543	145,5+	145,5+	145,5+
1993	50.457	0,1+	50.722	0,8-	51.716	1,9-	55.048	0,2-	50.416	0,5-	48.580	2,4-	8.277	3,7+	278	48,8-	48,8-	48,8-
1994	48.960	3,0-	50.568	0,3-	50.099	3,2-	55.482	0,8+	50.012	0,8-	48.906	0,7+	5.780	8,2-	290	4,1+	4,1+	4,1+

(1) INDICE PROG. DI INCREMENTO SULL' ANNO BASE ANNO BASE COMP. - 1980 / ANNO BASE CASSA - 1980

(2) PERCENTUALE DI SCOSTAMENTO RISPETTO ALL' ANNO PRECEDENTE

XII LEGISLATURA — DISEGNI DI LEGGE E RELAZIONI - DOCUMENTI

TOTALE DI BILANCIO

SERIE STORICHE DELLE SPESE PER SEZIONI

(IN MILIARDI DI LIRE)

CC-11-88-SS00

Anni	PREVISIONI				PREVISIONI DI CASSA				PAGAMENTI (COMP-HES)				RESIDUI			
	INIZIALI		DEFINITIVE		INIZIALI		DEFINITIVE		IMPRESI		COMP-HES		AL 31 DICEMBRE		STANZI AL 31 DIC.	
	Importo	(1) Indice %	Importo	(1) Indice %	Importo	(1) Indice %	Importo	(1) Indice %	Importo	(2) Indice %	Importo	(1) Indice %	Importo	(2) Indice %	Importo	(1) Indice %
1980	0	100	-	0	100	-	0	100	0	100	0	100	-	0	100	-
1981	0	-	-	0	-	-	0	-	0	-	0	-	-	0	-	-
1982	0	-	-	0	-	-	0	-	0	-	0	-	-	0	-	-
1983	0	-	-	0	-	-	0	-	0	-	0	-	-	0	-	-
1984	0	-	-	0	-	-	0	-	0	-	0	-	-	0	-	-
1985	0	-	-	0	-	-	0	-	0	-	0	-	-	0	-	-
1986	0	-	-	0	-	-	0	-	0	-	0	-	-	0	-	-
1987	6,084	-	6,517	-	6,810	-	6,278	-	6,318	-	415	-	86	-	210,0+	
1988	7,522	-	7,805	-	8,058	-	7,858	-	7,543	-	737	-	273	-	108,4+	
1989	7,281	-	7,865	-	8,405	-	7,864	-	7,347	-	1,260	-	732	-	46,2-	
1990	8,749	-	8,880	-	10,508	-	9,688	-	8,791	-	5,230	-	372	-	79,8-	
1991	9,504	-	10,526	-	11,374	-	10,565	-	10,080	-	4,819	-	11,7-	-	35,4+	
1992	10,785	-	13,5+	-	16,3+	-	11,584	-	10,508	-	4,519	-	2,2-	-	13,1+	
1993	11,430	-	11,861	-	13,582	-	11,812	-	12,606	-	3,580	-	115	-	219,9+	
1994	11,083	-	12,223	-	13,556	-	12,210	-	12,153	-	3,479	-	368	-	-	

SEZIONE VII UNIVERSITÀ E RICERCA SCIENTIFICA

Anni	PREVISIONI				PREVISIONI DI CASSA				PAGAMENTI (COMP-HES)				RESIDUI			
	INIZIALI		DEFINITIVE		INIZIALI		DEFINITIVE		IMPRESI		COMP-HES		AL 31 DICEMBRE		STANZI AL 31 DIC.	
	Importo	(1) Indice %	Importo	(1) Indice %	Importo	(1) Indice %	Importo	(1) Indice %	Importo	(2) Indice %	Importo	(1) Indice %	Importo	(2) Indice %	Importo	(1) Indice %
1980	0	100	-	0	100	-	0	100	0	100	0	100	-	0	100	-
1981	0	-	-	0	-	-	0	-	0	-	0	-	-	0	-	-
1982	0	-	-	0	-	-	0	-	0	-	0	-	-	0	-	-
1983	0	-	-	0	-	-	0	-	0	-	0	-	-	0	-	-
1984	0	-	-	0	-	-	0	-	0	-	0	-	-	0	-	-
1985	0	-	-	0	-	-	0	-	0	-	0	-	-	0	-	-
1986	0	-	-	0	-	-	0	-	0	-	0	-	-	0	-	-
1987	6,084	-	6,517	-	6,810	-	6,278	-	6,318	-	415	-	86	-	210,0+	
1988	7,522	-	7,805	-	8,058	-	7,858	-	7,543	-	737	-	273	-	108,4+	
1989	7,281	-	7,865	-	8,405	-	7,864	-	7,347	-	1,260	-	732	-	46,2-	
1990	8,749	-	8,880	-	10,508	-	9,688	-	8,791	-	5,230	-	372	-	79,8-	
1991	9,504	-	10,526	-	11,374	-	10,565	-	10,080	-	4,819	-	11,7-	-	35,4+	
1992	10,785	-	13,5+	-	16,3+	-	11,584	-	10,508	-	4,519	-	2,2-	-	13,1+	
1993	11,430	-	11,861	-	13,582	-	11,812	-	12,606	-	3,580	-	115	-	219,9+	
1994	11,083	-	12,223	-	13,556	-	12,210	-	12,153	-	3,479	-	368	-	-	

(1) INDICE PROG. DI INCREMENTO SULL' ANNO BASE ANNO BASE COMP. = 1980 / ANNO BASE CASSA = 1980

(2) PERCENTUALE DI SCOSTAMENTO RISPETTO ALL' ANNO PRECEDENTE

XII LEGISLATURA — DISEGNI DI LEGGE E RELAZIONI - DOCUMENTI

CC-11-BB-SS00

TOTALE DI BILANCIO

SERIE STORICHE DELLE SPESE PER SEZIONI
(IN MILIARDI DI LIRE)

Ann.	PREVISIONI DI CASSA										IMPEGNI				PAGAMENTI (COMP+RES)				RESIDUI						
	MEZZALI					DEFINITIVE					Importo	(2)	%	(1)	Importo	(2)	%	(1)	Importo	(2)	%	(1)	Importo	(2)	%
	(1)	(2)	Importo	(1)	(2)	Importo	(1)	(2)	Importo	(1)															
	Indice	%	(1)	(2)	Indice	%	(1)	(2)	Indice	%	(1)	(2)	Indice	%	(1)	(2)	Indice	%	(1)	(2)	Indice	%	(1)	(2)	
1980	100	-	0	100	-	0	100	-	0	100	-	0	100	-	0	100	-	0	100	-	0	100	-	0	100
1981	0	-	0	0	-	0	0	-	0	0	-	0	0	-	0	0	-	0	0	-	0	0	-	0	0
1982	0	-	0	0	-	0	0	-	0	0	-	0	0	-	0	0	-	0	0	-	0	0	-	0	0
1983	0	-	0	0	-	0	0	-	0	0	-	0	0	-	0	0	-	0	0	-	0	0	-	0	0
1984	0	-	0	0	-	0	0	-	0	0	-	0	0	-	0	0	-	0	0	-	0	0	-	0	0
1985	0	-	0	0	-	0	0	-	0	0	-	0	0	-	0	0	-	0	0	-	0	0	-	0	0
1986	0	-	0	0	-	0	0	-	0	0	-	0	0	-	0	0	-	0	0	-	0	0	-	0	0
1987	5,43	-	6,153	0	-	6,987	0	-	7,919	0	-	6,142	0	-	4,823	0	-	7,132	0	-	2,517	0	-	2,517	0
1988	5,62	-	5,545	-	0,2+	7,030	-	0,2+	7,233	-	0,2+	5,538	-	0,3-	4,236	-	0,3-	8,015	-	0,2+	2,800	-	12,4+	2,800	-
1989	4,851	-	4,090	-	1,5-	6,905	-	1,5-	7,599	-	1,5-	3,988	-	28,0-	4,879	-	28,0-	7,359	-	8,2-	1,437	-	1,437	-	
1990	5,071	-	5,722	-	38,9+	8,735	-	2,4-	7,753	-	2,2+	5,700	-	42,8+	5,568	-	42,8+	6,890	-	5,4-	1,041	-	1,041	-	
1991	4,682	-	4,946	-	13,8-	7,205	-	7,0+	7,586	-	2,2-	4,822	-	13,5-	5,443	-	13,5-	5,781	-	16,9-	831	-	831	-	
1992	4,478	-	4,4	-	0,2-	8,887	-	7,0-	7,505	-	1,1-	4,820	-	0,2-	5,029	-	0,2-	4,889	-	13,7-	1,340	-	1,340	-	
1993	2,773	-	3,317	-	32,8-	4,047	-	38,5-	5,444	-	27,5-	3,302	-	32,9-	3,158	-	32,9-	4,831	-	7,2-	1,400	-	1,400	-	
1994	2,971	-	3,297	-	0,8-	4,098	-	1,2+	5,345	-	1,8-	3,291	-	0,3-	2,898	-	0,3-	4,943	-	8,1-	1,558	-	1,558	-	

SEZIONE VIII EDILIZIA

(1) INDICE PROG. DI INCREMENTO SULL' ANNO BASE
ANNO BASE COMP = 1980 / ANNO BASE CASSA = 1980

(2) PERCENTUALE DI SCOSTAMENTO RISPETTO ALL' ANNO PRECEDENTE

XII LEGISLATURA — DISEGNI DI LEGGE E RELAZIONI - DOCUMENTI

TOTALE DI BILANCIO

SERIE STORICHE DELLE SPESE PER SEZIONI

(IN MILIARDI DI LIRE)

CC-11-88-SS00

Anni	PREVISIONI						PREVISIONI DI CASSA						IMPEGNI						PAGAMENTI (COMP+RES)						RESIDUI					
	MEDIALI			DEFINITIVE			MEDIALI			DEFINITIVE			MEDIALI			DEFINITIVE			MEDIALI			DEFINITIVE			AL 31 DICEMBRE			AL 31 DIC.		
	Importo	(1) Indice	(2) %	Importo	(1) Indice	(2) %	Importo	(1) Indice	(2) %	Importo	(1) Indice	(2) %	Importo	(1) Indice	(2) %	Importo	(1) Indice	(2) %	Importo	(1) Indice	(2) %	Importo	(1) Indice	(2) %	Importo	(1) Indice	(2) %			
1980	0	100	-	0	100	-	0	100	-	0	100	-	0	100	-	0	100	-	0	100	-	0	100	-	0	100	-			
1981	0	-	-	0	-	-	0	-	-	0	-	-	0	-	-	0	-	-	0	-	-	0	-	-	0	-	-			
1982	0	-	-	0	-	-	0	-	-	0	-	-	0	-	-	0	-	-	0	-	-	0	-	-	0	-	-			
1983	0	-	-	0	-	-	0	-	-	0	-	-	0	-	-	0	-	-	0	-	-	0	-	-	0	-	-			
1984	0	-	-	0	-	-	0	-	-	0	-	-	0	-	-	0	-	-	0	-	-	0	-	-	0	-	-			
1985	0	-	-	0	-	-	0	-	-	0	-	-	0	-	-	0	-	-	0	-	-	0	-	-	0	-	-			
1986	0	-	-	0	-	-	0	-	-	0	-	-	0	-	-	0	-	-	0	-	-	0	-	-	0	-	-			
1987	30.182	-	-	40.522	-	-	28.884	-	-	32.082	-	-	30.888	-	-	58.875	-	-	7.193	-	-	147	-	-	688,4+	-				
1988	40.480	-	-	43.788	-	-	40.828	-	-	47.319	-	-	42.948	-	-	38.188	-	-	10.464	-	-	653	-	-	633	-				
1989	38.017	-	-	43.331	-	-	38.888	-	-	46.295	-	-	42.857	-	-	32.527	-	-	17.881	-	-	520	-	-	520	-				
1990	38.059	-	-	43.904	-	-	40.888	-	-	58.419	-	-	43.759	-	-	52.480	-	-	8.407	-	-	884	-	-	884	-				
1991	37.848	-	-	45.872	-	-	38.746	-	-	46.585	-	-	46.654	-	-	42.881	-	-	4.284	-	-	328	-	-	328	-				
1992	45.100	-	-	46.884	-	-	46.888	-	-	52.888	-	-	48.538	-	-	48.722	-	-	4.288	-	-	46	-	-	46	-				
1993	43.587	-	-	46.878	-	-	43.583	-	-	48.783	-	-	46.443	-	-	48.481	-	-	3.847	-	-	310	-	-	310	-				
1994	48.805	-	-	51.886	-	-	48.370	-	-	54.288	-	-	51.287	-	-	51.802	-	-	4.085	-	-	658	-	-	658	-				

SEZIONE IX LAVORO E PREVIDENZA SOCIALE

Year	Importo	(1) Indice	(2) %	Importo	(1) Indice	(2) %	Importo	(1) Indice	(2) %	Importo	(1) Indice	(2) %	Importo	(1) Indice	(2) %	Importo	(1) Indice	(2) %	Importo	(1) Indice	(2) %	Importo	(1) Indice	(2) %	Importo	(1) Indice	(2) %
1980	0	100	-	0	100	-	0	100	-	0	100	-	0	100	-	0	100	-	0	100	-	0	100	-	0	100	-
1981	0	-	-	0	-	-	0	-	-	0	-	-	0	-	-	0	-	-	0	-	-	0	-	-	0	-	-
1982	0	-	-	0	-	-	0	-	-	0	-	-	0	-	-	0	-	-	0	-	-	0	-	-	0	-	-
1983	0	-	-	0	-	-	0	-	-	0	-	-	0	-	-	0	-	-	0	-	-	0	-	-	0	-	-
1984	0	-	-	0	-	-	0	-	-	0	-	-	0	-	-	0	-	-	0	-	-	0	-	-	0	-	-
1985	0	-	-	0	-	-	0	-	-	0	-	-	0	-	-	0	-	-	0	-	-	0	-	-	0	-	-
1986	0	-	-	0	-	-	0	-	-	0	-	-	0	-	-	0	-	-	0	-	-	0	-	-	0	-	-
1987	30.182	-	-	40.522	-	-	28.884	-	-	32.082	-	-	30.888	-	-	58.875	-	-	7.193	-	-	147	-	-	688,4+	-	-
1988	40.480	-	-	43.788	-	-	40.828	-	-	47.319	-	-	42.948	-	-	38.188	-	-	10.464	-	-	653	-	-	633	-	-
1989	38.017	-	-	43.331	-	-	38.888	-	-	46.295	-	-	42.857	-	-	32.527	-	-	17.881	-	-	520	-	-	520	-	-
1990	38.059	-	-	43.904	-	-	40.888	-	-	58.419	-	-	43.759	-	-	52.480	-	-	8.407	-	-	884	-	-	884	-	-
1991	37.848	-	-	45.872	-	-	38.746	-	-	46.585	-	-	46.654	-	-	42.881	-	-	4.284	-	-	328	-	-	328	-	-
1992	45.100	-	-	46.884	-	-	46.888	-	-	52.888	-	-	48.538	-	-	48.722	-	-	4.288	-	-	46	-	-	46	-	-
1993	43.587	-	-	46.878	-	-	43.583	-	-	48.783	-	-	46.443	-	-	48.481	-	-	3.847	-	-	310	-	-	310	-	-
1994	48.805	-	-	51.886	-	-	48.370	-	-	54.288	-	-	51.287	-	-	51.802	-	-	4.085	-	-	658	-	-	658	-	-

(1) INDICE PROG. DI INCREMENTO SULL' ANNO BASE ANNO BASE COMP. - 1980 / ANNO BASE CASSA - 1980

(2) PERCENTUALE DI SCOSTAMENTO RISPETTO ALL' ANNO PRECEDENTE

XII LEGISLATURA — DISEGNI DI LEGGE E RELAZIONI - DOCUMENTI

CC-11-88-SS00 TOTALE DI BILANCIO SERIE STORICHE DELLE SPESE PER SEZIONI (IN MILIARDI DI LIRE)

Anni	PREVISIONI DI CASSA						IMPEGNI						PAGAMENTI (COMP-RES)						RESIDUI					
	MEDIALI			DEFINITIVE			MEDIALI			DEFINITIVE			COMP-RES			AL 31 DICEMBRE			STANZ. AL 31 DIC.					
	Importo	(1) Indice	(2) %	Importo	(1) Indice	(2) %	Importo	(1) Indice	(2) %	Importo	(1) Indice	(2) %	Importo	(1) Indice	(2) %	Importo	(1) Indice	(2) %	Importo	(1) Indice	(2) %			
1980	0	100	-	0	100	-	0	100	0	100	-	0	100	-	0	100	-	0	0	100	-	0	100	
1981	0	0	-	0	0	-	0	0	0	0	-	0	0	-	0	0	-	0	0	0	-	0	0	
1982	0	0	-	0	0	-	0	0	0	0	-	0	0	-	0	0	-	0	0	0	-	0	0	
1983	0	0	-	0	0	-	0	0	0	0	-	0	0	-	0	0	-	0	0	0	-	0	0	
1984	0	0	-	0	0	-	0	0	0	0	-	0	0	-	0	0	-	0	0	0	-	0	0	
1985	0	0	-	0	0	-	0	0	0	0	-	0	0	-	0	0	-	0	0	0	-	0	0	
1986	0	0	-	0	0	-	0	0	0	0	-	0	0	-	0	0	-	0	0	0	-	0	0	
1987	48.945	51.002	-	48.102	53.099	-	51.050	51.050	48.394	0	-	5.656	100	-	5.656	100	-	5.656	181	181	-	181	181	
1988	56.437	56.414	15,3+	57.741	59.824	127+	56.375	56.375	57.104	10,4+	18,2+	4.822	18,2+	18,2+	4.822	10,4+	22,3-	230	230	230	42,4+	42,4+		
1989	63.414	63.247	12,4+	64.810	66.310	11,9+	63.222	63.222	63.402	12,1+	10,8+	4.180	10,8+	10,8+	4.180	10,0-	7,46	746	746	746	224,6+	224,6+		
1990	71.804	74.898	13,4+	73.221	78.188	13,3+	73.132	73.132	71.832	15,7+	15,7+	5.798	15,7+	15,7+	5.798	10,0-	30,3+	1.058	1.058	1.058	41,8+	41,8+		
1991	78.351	86.134	10,3+	80.825	90.947	14,9+	86.099	86.099	86.149	17,7+	17,7+	5.798	17,7+	17,7+	5.798	1,5-	7,12	712	712	712	32,7-	32,7-		
1992	89.135	96.831	12,3+	88.831	93.085	10,8+	88.816	88.816	87.000	2,4+	3,3+	5.890	3,3+	3,3+	5.890	0,3-	1,185	1.185	1.185	900	900	86,5+	86,5+	
1993	88.198	48.599	0,1+	88.841	51.500	45,8-	47.837	47.837	41.737	46,4-	52,4-	8.080	52,4-	52,4-	8.080	75,4+	25,7-	257	257	257	25,7-	25,7-		
1994	46.043	46.357	48,4-	46.871	55.131	47,9-	43.788	43.788	48.343	8,1-	16,3+	3.811	16,3+	16,3+	3.811	0,3-	4,56	456	456	456	48,2-	48,2-		

SEZIONE XI IGIENE E SANITA

(1) INDICE PROG. DI INCREMENTO SULL' ANNO BASE ANNO BASE COMP - 1980 / ANNO BASE CASSA - 1980

(2) PERCENTUALE DI SCOSTAMENTO RISPETTO ALL' ANNO PRECEDENTE

XII LEGISLATURA -- DISEGNI DI LEGGE E RELAZIONI - DOCUMENTI

TOTALE DI BILANCIO

SERIE STORICHE DELLE SPESE PER SEZIONI

(IN MILIARDI DI LIRE)

Anni	PREVISIONI				PREVISIONI DI CASSA				IMPEGNI				PAGAMENTI (COMP+RES)				RESIDUI			
	MEDALI		DEFINITIVE		MEDALI		DEFINITIVE		MEDALI		DEFINITIVE		MEDALI		DEFINITIVE		AL 31 DICEMBRE		STANZI AL 31 DIC	
	Importo	%	Importo	%	Importo	%	Importo	%	Importo	%	Importo	%	Importo	%	Importo	%	Importo	%	Importo	%
1980	0	100	0	100	0	100	0	100	0	100	0	100	0	100	0	100	0	100	0	100
1981	0	0	0	0	0	0	0	0	0	0	0	0	0	0	0	0	0	0	0	0
1982	0	0	0	0	0	0	0	0	0	0	0	0	0	0	0	0	0	0	0	0
1983	0	0	0	0	0	0	0	0	0	0	0	0	0	0	0	0	0	0	0	0
1984	0	0	0	0	0	0	0	0	0	0	0	0	0	0	0	0	0	0	0	0
1985	0	0	0	0	0	0	0	0	0	0	0	0	0	0	0	0	0	0	0	0
1986	0	0	0	0	0	0	0	0	0	0	0	0	0	0	0	0	0	0	0	0
1987	30.496	0	32.988	0	31.982	0	38.415	0	32.798	0	31.111	0	13.107	0	14.42	0	14.42	0	14.42	0
1988	33.897	11,3*	35.113	10,7*	36.554	14,3*	40.291	4,9*	34.750	6,0*	33.722	8,4*	12.975	10,0*	1.905	1,4*	1.905	13,2*	32,0*	
1989	33.018	2,8*	33.109	2,9*	37.064	1,4*	38.026	5,6*	31.689	8,1*	30.831	8,8*	13.510	10,2*	1.619	4,1*	1.619	13,0*	13,0*	
1990	32.309	1,9*	34.458	4,9*	34.134	7,9*	37.655	1,0*	33.798	6,5*	32.498	5,4*	13.775	10,1*	562	2,0*	562	4,3*	63,4*	
1991	32.191	0,6*	33.693	2,1*	34.538	1,2*	38.464	2,1*	33.801	0,5*	32.248	0,7*	11.785	8,5*	1.101	14,4*	1.101	8,1*	86,1*	
1992	34.019	5,7*	34.814	3,6*	37.522	8,1*	38.874	3,1*	34.034	1,5*	30.104	0,6*	14.461	10,6*	1.099	22,8*	1.099	7,7*	0,2*	
1993	37.356	10,4*	32.707	6,3*	37.801	1,3*	40.181	1,2*	32.292	5,1*	32.271	7,2*	13.795	10,2*	1.220	4,6*	1.220	8,8*	11,1*	
1994	34.843	7,8*	35.768	8,4*	37.181	1,7*	45.490	13,2*	34.958	8,3*	35.431	9,8*	13.014	9,4*	1.742	5,7*	1.742	12,9*	42,9*	

SEZIONE XII TRASPORTI E COMUNICAZIONI

Year	Importo	%	Importo	%	Importo	%	Importo	%	Importo	%	Importo	%	Importo	%	Importo	%	Importo	%	Importo	%
1980	0	100	0	100	0	100	0	100	0	100	0	100	0	100	0	100	0	100	0	100
1981	0	0	0	0	0	0	0	0	0	0	0	0	0	0	0	0	0	0	0	0
1982	0	0	0	0	0	0	0	0	0	0	0	0	0	0	0	0	0	0	0	0
1983	0	0	0	0	0	0	0	0	0	0	0	0	0	0	0	0	0	0	0	0
1984	0	0	0	0	0	0	0	0	0	0	0	0	0	0	0	0	0	0	0	0
1985	0	0	0	0	0	0	0	0	0	0	0	0	0	0	0	0	0	0	0	0
1986	0	0	0	0	0	0	0	0	0	0	0	0	0	0	0	0	0	0	0	0
1987	0	0	0	0	0	0	0	0	0	0	0	0	0	0	0	0	0	0	0	0
1988	0	0	0	0	0	0	0	0	0	0	0	0	0	0	0	0	0	0	0	0
1989	0	0	0	0	0	0	0	0	0	0	0	0	0	0	0	0	0	0	0	0
1990	0	0	0	0	0	0	0	0	0	0	0	0	0	0	0	0	0	0	0	0
1991	0	0	0	0	0	0	0	0	0	0	0	0	0	0	0	0	0	0	0	0
1992	0	0	0	0	0	0	0	0	0	0	0	0	0	0	0	0	0	0	0	0
1993	0	0	0	0	0	0	0	0	0	0	0	0	0	0	0	0	0	0	0	0
1994	0	0	0	0	0	0	0	0	0	0	0	0	0	0	0	0	0	0	0	0

(1) INDICE Progr. DI INCREMENTO SULL' ANNO BASE ANNO BASE COMP - 1980 / ANNO BASE CASSA - 1980

(2) PERCENTUALE DI SCOSTAMENTO RISPETTO ALL' ANNO PRECEDENTE

XII LEGISLATURA — DISEGNI DI LEGGE E RELAZIONI - DOCUMENTI

TOTALE DI BILANCIO

SERIE STORICHE DELLE SPESE PER SEZIONI

(IN MILIARDI DI LIRE)

Anno	PREVISIONI				PREVISIONI DI CASSA				IMPEGNI				PAGAMENTI (COMP. RES.)				RESIDUI			
	MEZZALI		DEFINITIVE		MEZZALI		DEFINITIVE		IMPEGNI		PAGAMENTI (COMP. RES.)		RESIDUI		AL 31 DICEMBRE		STANZ. AL 31 DIC.			
	Importo	(1) Indici %	Importo	(2) Indici %	Importo	(1) Indici %	Importo	(2) Indici %	Importo	(1) Indici %	Importo	(2) Indici %	Importo	(1) Indici %	Importo	(2) Indici %	Importo	(1) Indici %		
1980	0	100	0	100	0	100	0	100	0	100	0	100	0	100	0	100	0	100		
1981	0	-	0	-	0	-	0	-	0	-	0	-	0	-	0	-	0	-		
1982	0	-	0	-	0	-	0	-	0	-	0	-	0	-	0	-	0	-		
1983	0	-	0	-	0	-	0	-	0	-	0	-	0	-	0	-	0	-		
1984	0	-	0	-	0	-	0	-	0	-	0	-	0	-	0	-	0	-		
1985	0	-	0	-	0	-	0	-	0	-	0	-	0	-	0	-	0	-		
1986	0	-	0	-	0	-	0	-	0	-	0	-	0	-	0	-	0	-		
1987	3,274	-	6,450	-	4,198	-	7,491	-	6,352	-	5,576	-	3,873	-	1,387	-	1,593	-		
1988	5,396	64,8+	6,333	48,2+	8,138	0,8+	7,558	1,7+	6,459	1,8+	5,665	1,8+	4,199	13,4+	1,593	16,5+	1,593	16,5+		
1989	5,475	1,6+	7,482	14,5+	8,100	0,5-	8,743	15,1+	7,434	7,098	7,098	24,8+	4,251	2,0-	1,156	27,4-	1,156	27,4-		
1990	5,248	4,2-	7,028	0,7-	8,148	14,1-	7,513	6,3-	6,999	5,556	5,556	20,3-	5,130	20,7+	1,452	25,8+	1,452	25,8+		
1991	3,411	35,0-	6,273	10,7-	5,084	17,8-	7,692	2,4+	6,143	5,879	5,879	11,8-	4,836	5,7-	896	38,4-	896	38,4-		
1992	4,198	23,1+	4,543	27,6-	5,977	18,0+	6,441	18,3-	4,483	3,283	3,283	27,0-	5,524	14,2+	1,115	24,7+	1,115	24,7+		
1993	5,826	38,8+	4,369	4,0-	8,912	15,8+	6,901	7,1+	4,276	4,816	4,816	47,8+	4,425	19,9-	465	58,3-	465	58,3-		
1994	5,723	1,8-	4,352	4,4+	8,579	4,8-	6,732	2,4-	4,482	4,013	4,013	18,7-	4,150	6,2-	720	54,8+	720	54,8+		

SEZIONE XIII AGRICOLTURA E ALIMENTAZIONE

(1) INDICE PROG. DI INCREMENTO SULL' ANNO BASE ANNO BASE COMP. - 1980 / ANNO BASE CASSA - 1980

(2) PERCENTUALE DI SCOSTAMENTO RISPETTO ALL' ANNO PRECEDENTE

XII LEGISLATURA — DISEGNI DI LEGGE E RELAZIONI - DOCUMENTI

TOTALE DI BILANCIO

SERIE STORICHE DELLE SPESE PER SEZIONI

(IN MILIARDI DI LIRE)

Anni	PREVISIONI			PREVISIONI DI CASSA			IMPEGNI			PAGAMENTI (COMP. RES)			RESIDUI		
	INDIZIALI	DEFINITIVE		INDIZIALI	DEFINITIVE		IMPEGNI		PAGAMENTI (COMP. RES)		AL 31 DICEMBRE		STANZI AL 31 DIC		
	Importo	Indice %	(1)	Importo	Indice %	(2)	Importo	Indice %	(3)	Importo	Indice %	(4)	Importo	Indice %	(5)
1980	0	100		0	100		0	100		0	100		0	100	
1981	0	-		0	-		0	-		0	-		0	-	
1982	0	-		0	-		0	-		0	-		0	-	
1983	0	-		0	-		0	-		0	-		0	-	
1984	0	-		0	-		0	-		0	-		0	-	
1985	0	-		0	-		0	-		0	-		0	-	
1986	0	-		0	-		0	-		0	-		0	-	
1987	11.059		14.073	0		14.486	0		11.071	0		0	0		
1988	9.970		13.086	11.775		14.197	13.464		11.145	10.944		0	0		
1989	7.508	87-	13.524	7,0-	2,0-	14.809	12.918	4,9-	11.145	10.944	12+	0	0	0,4-	
1990	8.768	24,7-	12.898	3,3+	24,9-	15.621	13.246	3,3+	10.968	12.240	1,3-	0	0	32,8+	
1991	4.075	16,9+	8.779	8,1-	21,3+	10.475	12.644	4,5-	11.603	8.624	5,5+	0	0	78,8+	
1992	6.974	53,5-	10.582	46,6-	38,4-	11.744	8.482	49,7-	8.268	28,7-	28,7-	0	0	6,7+	
1993	8.538	71,2+	10.421	56,9+	40,4+	10.287	10.287	59,7+	8.980	7.125	10,8+	0	0	33,9+	
1994	9.486	23,8+	14.417	1,5-	18,7+	13.322	10.316	0,3-	9.946	6.926	10,8+	0	0	11,8+	
		8,6+		38,3+	2,5+	11.107	13.617	32,0+	13.121	6.981	31,9+	0	0	4,6-	

SEZIONE XIV INDUSTRIA COMMERCIO E ARTIGIANATO

(1) INDICE PROG. DI INCREMENTO SULL' ANNO BASE ANNO BASE COMP. - 1980 / ANNO BASE CASSA - 1980

(2) PERCENTUALE DI SCOSTAMENTO RISPETTO ALL' ANNO PRECEDENTE

XII LEGISLATURA — DISEGNI DI LEGGE E RELAZIONI - DOCUMENTI

TOTALE DI BILANCIO

SERIE STORICHE DELLE SPESE PER SEZIONI

(IN MILIARDI DI LIRE)

Anni	PREVISIONI DI CASSA				IMPEGNI				PARAMENTI (COMP+RES)				RESIDUI			
	MEZZALI		DEFINITIVE		MEZZALI		DEFINITIVE		IMPEGNI		PARAMENTI (COMP+RES)		AL 31 DICEMBRE		STANZ. AL 31 DIC.	
	Importo	(1) Indice %	Importo	(2) Indice %	Importo	(1) Indice %	Importo	(2) Indice %	Importo	(1) Indice %	Importo	(1) Indice %	Importo	(2) Indice %	Importo	(1) Indice %
1980	0	100	0	100	0	100	0	100	0	100	0	100	0	100	0	100
1981	0	-	0	-	0	-	0	-	0	-	0	-	0	-	0	-
1982	0	-	0	-	0	-	0	-	0	-	0	-	0	-	0	-
1983	0	-	0	-	0	-	0	-	0	-	0	-	0	-	0	-
1984	0	-	0	-	0	-	0	-	0	-	0	-	0	-	0	-
1985	0	-	0	-	0	-	0	-	0	-	0	-	0	-	0	-
1986	0	-	0	-	0	-	0	-	0	-	0	-	0	-	0	-
1987	7.466	-	7.720	-	0.924	-	10.372	-	7.457	-	9.724	-	562	-	0	-
1988	5.313	-	4.204	-	5.592	-	4.542	-	3.026	-	3.875	-	487	-	2	-
1989	6.963	-	6.962	-	6.963	-	6.820	-	6.395	-	6.022	-	975	-	70	-
1990	5.629	-	4.824	-	5.830	-	5.375	-	4.513	-	4.671	-	912	-	185	-
1991	4.198	-	4.238	-	4.808	-	4.581	-	3.989	-	4.125	-	781	-	184	-
1992	6.367	-	6.845	-	6.835	-	6.982	-	8.999	-	8.147	-	1.075	-	208	-
1993	8.295	-	8.270	-	9.702	-	10.119	-	9.198	-	9.448	-	813	-	709	-
1994	8.828	-	11.516	-	9.153	-	10.381	-	11.953	-	6.480	-	6.041	-	734	-
															4.293	-
																486,1*

SEZIONE XV INTERVENTI STRAORDINARI PER IL MEZZOGIORNO

(1) INDICE PROG. DI INCREMENTO SULL' ANNO BASE ANNO BASE COMP. = 1980 / ANNO BASE CASSA = 1980
 (2) PERCENTUALE DI SCOSTAMENTO RISPETTO ALL' ANNO PRECEDENTE

XII LEGISLATURA — DISEGNI DI LEGGE E RELAZIONI - DOCUMENTI

TOTALE DI BILANCIO

SERIE STORICHE DELLE SPESE PER SEZIONI

(IN MILIARDI DI LIRE)

Anni	PREVISIONI DI CASSA						IMPEGNI						PAGAMENTI (COMPRESI)						RESIDUI						
	MEZZALI			DEFINITIVE			MEZZALI			DEFINITIVE			MEZZALI			DEFINITIVE			AL 31 DICEMBRE			STANZI AL 31 DIC.			
	Importo	(1) Indice %	(2)	Importo	(1) Indice %	(2)	Importo	(1) Indice %	(2)	Importo	(1) Indice %	(2)	Importo	(1) Indice %	(2)	Importo	(1) Indice %	(2)	Importo	(1) Indice %	(2)	Importo	(1) Indice %	(2)	
1980	0	100	-	0	100	-	0	100	0	100	-	0	100	-	0	100	-	0	0	100	-	0	100	-	0
1981	0	-	-	0	-	-	0	-	0	-	-	0	-	-	0	-	-	0	0	-	-	0	-	0	-
1982	0	-	-	0	-	-	0	-	0	-	-	0	-	-	0	-	-	0	0	-	-	0	-	0	-
1983	0	-	-	0	-	-	0	-	0	-	-	0	-	-	0	-	-	0	0	-	-	0	-	0	-
1984	0	-	-	0	-	-	0	-	0	-	-	0	-	-	0	-	-	0	0	-	-	0	-	0	-
1985	0	-	-	0	-	-	0	-	0	-	-	0	-	-	0	-	-	0	0	-	-	0	-	0	-
1986	0	-	-	0	-	-	0	-	0	-	-	0	-	-	0	-	-	0	0	-	-	0	-	0	-
1987	26.516	-	-	57.287	-	-	30.188	-	62.921	-	-	57.250	-	-	54.043	-	-	11.409	-	-	-	11.409	-	-	-
1988	35.076	-	18,8+	61.828	-	7,8+	36.079	-	70.320	-	11,8+	61.822	-	7,8+	60.827	-	8,5+	13.075	-	21,8+	-	13.075	-	4.727	-
1989	37.450	-	8,8+	62.798	-	1,9+	37.732	-	72.868	-	3,3+	62.868	-	1,7+	66.373	-	8,1+	8.796	-	38,6-	-	8.796	-	1.103	-
1990	40.181	-	7,3+	67.840	-	8,1+	41.773	-	72.732	-	10,7+	67.709	-	8,1+	63.090	-	5,0-	15.302	-	74,0+	-	15.302	-	1.870	-
1991	41.888	-	4,2+	73.178	-	7,9+	43.350	-	76.498	-	8,3+	72.822	-	7,7+	70.086	-	12,6+	18.865	-	10,1+	-	18.865	-	1.833	-
1992	48.458	-	15,7+	74.351	-	1,8+	50.985	-	80.112	-	17,8+	74.331	-	1,8+	71.128	-	0,2+	18.413	-	15,2+	-	18.413	-	2.882	-
1993	46.228	-	4,6-	78.114	-	3,8-	48.014	-	85.587	-	6,8+	78.085	-	5,0+	75.644	-	6,3+	19.540	-	0,8+	-	19.540	-	1.948	-
1994	66.855	-	44,6+	73.104	-	6,3-	68.824	-	77.175	-	8,8-	73.090	-	8,4-	71.237	-	5,8-	20.173	-	3,1+	-	20.173	-	2.103	-

(2) PERCENTUALE DI SCOSTAMENTO RISPETTO ALL' ANNO PRECEDENTE

(1) INDICE PROG. DI INCREMENTO SULL' ANNO BASE ANNO BASE COMP. = 1980 / ANNO BASE CASSA = 1980

CC-11-88-SS00

XII LEGISLATURA — DISEGNI DI LEGGE E RELAZIONI - DOCUMENTI

TOTALE DI BILANCIO

SERIE STORICHE DELLE SPESE PER SEZIONI
(IN MILIARDI DI LIRE)

Anni	PREVISIONI						PREVISIONI DI CASSA						PARABENTI (COMP-FRES)						RESIDUI											
	MEDIALI			DEFINITIVE			MEDIALI			DEFINITIVE			IMPORNI			PARABENTI (COMP-FRES)			AL 31 DICEMBRE			STATOZ AL 31 DIC.								
	Importo	(1)	(2)	Importo	(1)	(2)	Importo	(1)	(2)	Importo	(1)	(2)	Importo	(1)	(2)	Importo	(1)	(2)	Importo	(1)	(2)	Importo	(1)	(2)	Importo	(1)	(2)			
	%	Indice	%	%	Indice	%	%	Indice	%	%	Indice	%	%	Indice	%	%	Indice	%	%	Indice	%	%	%	Indice	%	%				
1960	0	100	-	0	100	-	0	100	-	0	100	-	0	100	-	0	100	-	0	100	-	0	100	-	0	100	-	0	100	
1961	0	0	-	0	0	-	0	0	-	0	0	-	0	0	-	0	0	-	0	0	-	0	0	-	0	0	-	0	0	
1962	0	0	-	0	0	-	0	0	-	0	0	-	0	0	-	0	0	-	0	0	-	0	0	-	0	0	-	0	0	
1963	0	0	-	0	0	-	0	0	-	0	0	-	0	0	-	0	0	-	0	0	-	0	0	-	0	0	-	0	0	
1964	0	0	-	0	0	-	0	0	-	0	0	-	0	0	-	0	0	-	0	0	-	0	0	-	0	0	-	0	0	
1965	0	0	-	0	0	-	0	0	-	0	0	-	0	0	-	0	0	-	0	0	-	0	0	-	0	0	-	0	0	
1966	0	0	-	0	0	-	0	0	-	0	0	-	0	0	-	0	0	-	0	0	-	0	0	-	0	0	-	0	0	
1967	4.485	-	-	6.085	-	-	4.868	-	-	4.000	-	-	4.400	-	-	4.314	-	-	0	-	-	0	-	-	0	-	-	0	-	
1968	3.485	22,6	-	3.028	-	28,2	3.707	-	28,5	3.485	-	25,7	3.485	-	21,4	2.152	-	50,1	1.965	-	184,7	1.844	-	280	-	-	1.664	-	48,8	
1969	3.079	11,2	-	2.462	-	31,5	3.311	-	10,7	2.948	-	26,4	2.936	-	33,7	2.118	-	1,6	2.059	-	5,3	1.703	-	1.703	-	-	1.703	-	7,7	
1970	2.729	11,4	-	3.025	-	21,8	4.179	-	28,2	4.784	-	67,5	2.801	-	27,7	3.183	-	48,4	1.703	-	17,5	1.703	-	1.703	-	-	1.703	-	38,1	
1971	1.921	28,6	-	2.181	-	28,2	2.052	-	50,8	3.027	-	23,8	2.087	-	28,5	2.821	-	10,8	626	-	51,5	1.703	-	1.703	-	-	1.703	-	254	71,0
1972	2.252	17,2	-	2.387	-	4,9	2.388	-	16,3	2.737	-	24,8	1.987	-	3,4	1.775	-	37,1	816	-	1,1	816	-	816	-	-	816	-	14,1	
1973	2.595	11,2	-	3.028	-	72,1	2.598	-	8,8	4.245	-	58,8	3.588	-	78,7	1.931	-	8,8	2.387	-	123,3	2.387	-	2.387	-	-	2.387	-	102,3	
1974	3.254	28,9	-	4.218	-	71,1	3.414	-	31,6	5.308	-	23,8	4.007	-	12,3	2.857	-	37,8	3.862	-	54,2	3.862	-	3.862	-	-	3.862	-	54,3	

SEZIONE XVIII PROTEZIONE CIVILE E PUBBLICHE CALAMITA

(1) INDICE PROGR. DI INCREMENTO MAL. ANNO BASE ANNO BASE COMP. = 1960 / ANNO BASE CASSA = 1959

(2) PERCENTUALE DI SCOTAMENTO RISPETTO ALL' ANNO PRECEDENTE

XII LEGISLATURA — DISEGNI DI LEGGE E RELAZIONI - DOCUMENTI

TOTALE DI BILANCIO

SERIE STORICHE DELLE SPESE PER SEZIONI

(IN MILIARDI DI LIRE)

CC-11-88-SS00

Anni	PREVISIONI				PREVISIONI DI CASSA				IMPEGNI				PAGAMENTI (COMP-RES)				RESIDUI			
	INIZIALI		DEFINITIVE		INIZIALI		DEFINITIVE		INIZIALI		DEFINITIVE		INIZIALI		DEFINITIVE		AL 31 DICEMBRE		STANZ. AL 31 DIC.	
	Importo	(1) %	Importo	(1) %	Importo	(1) %	Importo	(1) %	Importo	(1) %	Importo	(1) %	Importo	(1) %	Importo	(1) %	Importo	(1) %	Importo	(1) %
1980	0	100	0	100	0	100	0	100	0	100	0	100	0	100	0	100	0	100	0	100
1981	0	-	0	-	0	-	0	-	0	-	0	-	0	-	0	-	0	-	0	-
1982	0	-	0	-	0	-	0	-	0	-	0	-	0	-	0	-	0	-	0	-
1983	0	-	0	-	0	-	0	-	0	-	0	-	0	-	0	-	0	-	0	-
1984	0	-	0	-	0	-	0	-	0	-	0	-	0	-	0	-	0	-	0	-
1985	0	-	0	-	0	-	0	-	0	-	0	-	0	-	0	-	0	-	0	-
1986	0	-	0	-	0	-	0	-	0	-	0	-	0	-	0	-	0	-	0	-
1987	81.214	-	8.118	-	58.240	-	6.535	-	2.711	-	2.553	-	474	-	0	-	0	-	212	-
1988	51.035	-	12.470	-	48.438	-	13.862	-	4.292	-	3.461	-	1.106	-	1.106	-	1.106	-	471	-
1989	51.284	-	16,6-	-	48.084	-	14,0-	-	4.866	-	2.237	-	3.183	-	3.183	-	3.183	-	2.885	-
1990	44.121	-	11,7-	-	44.121	-	12,8-	-	4.862	-	1.138	-	70	-	70	-	70	-	70	-
1991	61.053	-	14,0-	-	61.053	-	11,2-	-	682	-	1.138	-	48,1-	-	48,1-	-	48,1-	-	78,2-	-
1992	50.510	-	38,4+	-	50.510	-	38,5+	-	2.500	-	2.500	-	180,2+	-	180,2+	-	180,2+	-	143	-
1993	34.832	-	17,3-	-	34.832	-	17,3-	-	450	-	316	-	87,4-	-	87,4-	-	87,4-	-	143	-
1994	20.480	-	31,4-	-	20.480	-	31,4-	-	56	-	0	-	100,0-	-	100,0-	-	100,0-	-	748	-
		-	40,9-	-		-	40,7-	-	96	-	0	-	90,9-	-	90,9-	-	90,9-	-	168	-

SEZIONE XIX FONDI SPECIALI E DI RISERVA

Year	Importo	(1) %	Importo	(1) %	Importo	(1) %	Importo	(1) %	Importo	(1) %	Importo	(1) %	Importo	(1) %	Importo	(1) %	Importo	(1) %	Importo	(1) %
1980	0	100	0	100	0	100	0	100	0	100	0	100	0	100	0	100	0	100	0	100
1981	0	-	0	-	0	-	0	-	0	-	0	-	0	-	0	-	0	-	0	-
1982	0	-	0	-	0	-	0	-	0	-	0	-	0	-	0	-	0	-	0	-
1983	0	-	0	-	0	-	0	-	0	-	0	-	0	-	0	-	0	-	0	-
1984	0	-	0	-	0	-	0	-	0	-	0	-	0	-	0	-	0	-	0	-
1985	0	-	0	-	0	-	0	-	0	-	0	-	0	-	0	-	0	-	0	-
1986	0	-	0	-	0	-	0	-	0	-	0	-	0	-	0	-	0	-	0	-
1987	81.214	-	8.118	-	58.240	-	6.535	-	2.711	-	2.553	-	474	-	0	-	0	-	212	-
1988	51.035	-	12.470	-	48.438	-	13.862	-	4.292	-	3.461	-	1.106	-	1.106	-	1.106	-	471	-
1989	51.284	-	16,6-	-	48.084	-	14,0-	-	4.866	-	2.237	-	3.183	-	3.183	-	3.183	-	2.885	-
1990	44.121	-	11,7-	-	44.121	-	12,8-	-	4.862	-	1.138	-	70	-	70	-	70	-	70	-
1991	61.053	-	14,0-	-	61.053	-	11,2-	-	682	-	1.138	-	48,1-	-	48,1-	-	48,1-	-	78,2-	-
1992	50.510	-	38,4+	-	50.510	-	38,5+	-	2.500	-	2.500	-	180,2+	-	180,2+	-	180,2+	-	143	-
1993	34.832	-	17,3-	-	34.832	-	17,3-	-	450	-	316	-	87,4-	-	87,4-	-	87,4-	-	143	-
1994	20.480	-	31,4-	-	20.480	-	31,4-	-	56	-	0	-	100,0-	-	100,0-	-	100,0-	-	748	-
		-	40,9-	-		-	40,7-	-	96	-	0	-	90,9-	-	90,9-	-	90,9-	-	168	-

(1) INDICE PROG. DI INCREMENTO SULL' ANNO BASE ANNO BASE COMP. - 1980 / ANNO BASE CASSA - 1980

(2) PERCENTUALE DI SCOSTAMENTO RISPETTO ALL' ANNO PRECEDENTE

XII LEGISLATURA — DISEGNI DI LEGGE E RELAZIONI - DOCUMENTI

TOTALE DI BILANCIO

SERIE STORICHE DELLE SPESE PER SEZIONI

(IN MILIARDI DI LIRE)

Anni	PREVISIONI						PREVISIONI DI CASSA						IMPEGNI						PAGAMENTI (COMPRESI)						RESIDUI					
	MEZZALI			DEFINITIVE			MEZZALI			DEFINITIVE			IMPEGNI			PAGAMENTI (COMPRESI)			AL 31 DICEMBRE			STANZI AL 31 DIC								
	Importo	(1) Indice	(2) %	Importo	(1) Indice	(2) %	Importo	(1) Indice	(2) %	Importo	(1) Indice	(2) %	Importo	(1) Indice	(2) %	Importo	(1) Indice	(2) %	Importo	(1) Indice	(2) %	Importo	(1) Indice	(2) %						
1980	0	100	-	0	100	-	0	100	-	0	100	-	0	100	-	0	100	-	0	100	-	0	100	-						
1981	0	-	-	0	-	-	0	-	-	0	-	-	0	-	-	0	-	-	0	-	-	0	-	-						
1982	0	-	-	0	-	-	0	-	-	0	-	-	0	-	-	0	-	-	0	-	-	0	-	-						
1983	0	-	-	0	-	-	0	-	-	0	-	-	0	-	-	0	-	-	0	-	-	0	-	-						
1984	0	-	-	0	-	-	0	-	-	0	-	-	0	-	-	0	-	-	0	-	-	0	-	-						
1985	0	-	-	0	-	-	0	-	-	0	-	-	0	-	-	0	-	-	0	-	-	0	-	-						
1986	0	-	-	0	-	-	0	-	-	0	-	-	0	-	-	0	-	-	0	-	-	0	-	-						
1987	68.890	-	-	68.774	-	-	68.890	-	-	70.255	-	-	69.769	-	-	70.034	-	-	1.766	-	-	1.766	-	-						
1988	78.000	-	-	77.022	-	-	78.401	-	-	76.931	-	-	78.988	-	-	78.435	-	-	2.150	-	-	2.150	-	-						
1989	88.398	-	-	94.345	-	-	88.225	-	-	94.013	-	-	93.876	-	-	91.404	-	-	4.421	-	-	4.421	-	-						
1990	108.822	-	-	115.856	-	-	108.273	-	-	118.910	-	-	115.686	-	-	116.134	-	-	3.970	-	-	3.970	-	-						
1991	135.110	-	-	133.715	-	-	134.670	-	-	133.400	-	-	134.137	-	-	133.378	-	-	4.711	-	-	4.711	-	-						
1992	148.085	-	-	158.226	-	-	148.085	-	-	157.082	-	-	155.291	-	-	153.353	-	-	4.836	-	-	4.836	-	-						
1993	184.958	-	-	178.818	-	-	184.958	-	-	184.039	-	-	178.258	-	-	181.117	-	-	1.614	-	-	1.614	-	-						
1994	170.346	-	-	173.759	-	-	170.346	-	-	175.359	-	-	171.734	-	-	171.782	-	-	1.114	-	-	1.114	-	-						

SEZIONE XX INTERESSI DI DEBITI

Anni	Importo	(1) Indice	(2) %
1980	0	100	-
1981	0	-	-
1982	0	-	-
1983	0	-	-
1984	0	-	-
1985	0	-	-
1986	0	-	-
1987	0	-	-
1988	0	-	-
1989	0	-	-
1990	0	-	-
1991	0	-	-
1992	0	-	-
1993	0	-	-
1994	0	-	-

(1) INDICE PROG. DI INCREMENTO SULL' ANNO BASE ANNO BASE COMP - 1980 / ANNO BASE CASSA - 1980

(2) PERCENTUALE DI SCORTAMENTO RISPETTO ALL' ANNO PRECEDENTE

XII LEGISLATURA — DISEGNI DI LEGGE E RELAZIONI - DOCUMENTI

TOTALE DI BILANCIO

SERIE STORICHE DELLE SPESE PER SEZIONI

(IN MILIARDI DI LIRE)

Anni	PREVISIONI				PREVISIONI DI CASSA				IMPEGNI				PAGAMENTI (COMP-RES)				RESIDUI			
	INDIZI		DEFINITIVE		INDIZI		DEFINITIVE		IMPEGNI		PAGAMENTI (COMP-RES)		RESIDUI		AL 31 DICEMBRE		STANZ. AL 31 DIC.			
	Importo	(1) Indice %	Importo	(2) Indice %	Importo	(1) Indice %	Importo	(2) Indice %	Importo	(1) Indice %	Importo	(2) Indice %	Importo	(1) Indice %	Importo	(2) Indice %	Importo	(1) Indice %		
1980	0	100	0	100	0	100	0	100	0	100	0	100	0	100	0	100	0	100	0	
1981	0	-	0	-	0	-	0	-	0	-	0	-	0	-	0	-	0	-	0	-
1982	0	-	0	-	0	-	0	-	0	-	0	-	0	-	0	-	0	-	0	-
1983	0	-	0	-	0	-	0	-	0	-	0	-	0	-	0	-	0	-	0	-
1984	0	-	0	-	0	-	0	-	0	-	0	-	0	-	0	-	0	-	0	-
1985	0	-	0	-	0	-	0	-	0	-	0	-	0	-	0	-	0	-	0	-
1986	0	-	0	-	0	-	0	-	0	-	0	-	0	-	0	-	0	-	0	-
1987	19.875	-	20.135	-	20.650	-	22.965	-	19.563	-	17.277	-	5.473	-	2.532	-	2.532	-	0	-
1988	21.214	-	21.534	-	23.748	-	22.843	-	21.163	-	20.110	-	3.986	-	1.139	-	1.139	-	0	-
1989	24.275	-	24.788	-	24.802	-	25.061	-	24.485	-	21.499	-	5.569	-	1.652	-	1.652	-	0	-
1990	25.849	-	25.149	-	27.101	-	27.469	-	26.172	-	27.038	-	2.649	-	36,7+	-	36,7+	-	0	-
1991	27.758	-	32+	-	28.486	-	28.638	-	26.018	-	28.837	-	2.501	-	56,4-	-	56,4-	-	0	-
1992	32.022	-	153+	-	32.215	-	35.979	-	33.825	-	33.704	-	2.541	-	5,6-	-	5,6-	-	0	-
1993	36.982	-	147+	-	36.040	-	51.175	-	47.566	-	42.595	-	7.868	-	206,6+	-	206,6+	-	0	-
1994	41.082	-	119+	-	41.622	-	50.108	-	49.328	-	43.519	-	14.035	-	78,4+	-	78,4+	-	0	-

SEZIONE XXI ONERI NON RIPARTIBILI

(1) INDICE PROG. DI INCREMENTO SULL' ANNO BASE ANNO BASE COMP. - 1980 / ANNO BASE CASSA - 1980

(2) PERCENTUALE DI SCOSTAMENTO RISPETTO ALL' ANNO PRECEDENTE

XII LEGISLATURA — DISEGNI DI LEGGE E RELAZIONI - DOCUMENTI

TOTALE DI BILANCIO

SERIE STORICHE DELLE SPESE PER SEZIONI

(IN MILIARDI DI LIRE)

Anni	PREVISIONI DI CASSA						IMPEGNI			PAGAMENTI (COMP. RES.)			RESIDUI			
	INIZIALI		DEFINITIVE		INIZIALI		DEFINITIVE		IMPEGNI		PAGAMENTI (COMP. RES.)		AL 31 DICEMBRE		STANZI AL 31 DIC.	
	Importo	(1) %	Importo	(1) %	Importo	(2) %	Importo	(2) %	Importo	(1) %	Importo	(2) %	Importo	(1) %	Importo	(2) %
1980	0	100	0	100	0	100	0	100	0	100	0	100	0	100	0	100
1981	0	-	0	-	0	-	0	-	0	-	0	-	0	-	0	-
1982	0	-	0	-	0	-	0	-	0	-	0	-	0	-	0	-
1983	0	-	0	-	0	-	0	-	0	-	0	-	0	-	0	-
1984	0	-	0	-	0	-	0	-	0	-	0	-	0	-	0	-
1985	0	-	0	-	0	-	0	-	0	-	0	-	0	-	0	-
1986	0	-	0	-	0	-	0	-	0	-	0	-	0	-	0	-
1987	47.538	-	53.773	-	47.988	-	53.955	-	52.075	-	50.086	-	14.484	-	535	-
1988	52.252	9,9+	59.348	10,4+	53.778	12,0+	62.878	12,4+	56.983	8,5+	56.428	12,7+	14.288	1,8+	809	13,5-
1989	58.011	11,0+	64.612	11,0+	60.115	11,8+	68.378	8,7+	62.852	10,3+	58.822	10,3+	18.957	18,1+	151	81,3-
1990	61.659	8,6+	70.234	8,7+	62.888	4,8+	74.498	8,0+	67.588	7,5+	65.484	9,3+	18.995	10,3+	862	468,3+
1991	68.658	12,3+	77.370	10,2+	71.286	13,3+	82.341	10,3+	75.810	11,9+	73.464	12,2+	19.847	5,7+	1.259	48,0+
1992	73.748	9,1+	80.258	3,7+	78.450	11,5+	86.905	5,5+	78.520	1,2+	72.210	1,7-	22.829	18,2+	1.620	29,5+
1993	78.148	3,2+	115.853	44,1+	81.031	2,0+	125.284	44,1+	113.874	48,8+	114.883	58,1+	20.952	9,8+	1.357	18,7-
1994	80.283	2,7+	95.135	17,7-	84.811	4,9+	104.884	18,3-	91.888	18,3-	90.379	21,4-	20.482	0,4-	2.710	99,7+

SEZIONI I-V INTERVENTI ISTITUZIONALI

SEZIONI VI-VII-IX-XI INTERVENTI SOCIALI

1980	0	100	0	100	0	100	0	100	0	100	0	100	0	100	0	100
1981	0	-	0	-	0	-	0	-	0	-	0	-	0	-	0	-
1982	0	-	0	-	0	-	0	-	0	-	0	-	0	-	0	-
1983	0	-	0	-	0	-	0	-	0	-	0	-	0	-	0	-
1984	0	-	0	-	0	-	0	-	0	-	0	-	0	-	0	-
1985	0	-	0	-	0	-	0	-	0	-	0	-	0	-	0	-
1986	0	-	0	-	0	-	0	-	0	-	0	-	0	-	0	-
1987	144.219	-	162.863	-	143.000	-	180.557	-	162.658	-	175.120	-	21.750	-	1.470	-
1988	181.205	12,6+	180.017	21,7+	163.886	34,8+	208.747	10,1+	198.778	21,4+	192.843	10,0+	24.712	13,8+	2.551	73,3+
1989	158.075	17,3-	168.328	15,0-	181.825	10,8-	181.868	12,9-	187.284	15,0-	155.811	19,2-	33.801	36,0+	2.688	5,4+
1990	178.398	11,8+	190.886	13,4+	181.833	12,6+	211.362	18,3+	188.886	12,8+	192.507	23,7+	32.722	2,6-	2.784	2,8+
1991	190.000	7,2+	202.063	5,8+	194.508	7,0+	218.124	3,2+	200.774	8,4+	200.586	4,2+	30.031	8,2-	1.368	51,0-
1992	211.488	11,9+	217.151	7,4+	213.548	9,8+	228.108	5,0+	215.041	7,4+	212.258	5,8+	28.401	2,1-	1.862	46,8+
1993	211.277	0,1-	178.083	18,3-	213.540	0,0+	187.171	18,3-	174.588	18,1-	168.578	22,0-	34.915	18,7+	1.831	18,1-
1994	173.135	18,1-	178.980	2,2+	174.882	18,1-	188.028	5,8+	178.285	1,1+	178.483	8,4+	28.384	15,8-	2.091	28,3+

(1) INDICE PROG. DI INCREMENTO SULL' ANNO BASE ANNO BASE COMP. - 1987 / ANNO BASE CASSA - 1980

(2) PERCENTUALE DI SCORTAMENTO RISPETTO ALL' ANNO PRECEDENTE

XII LEGISLATURA — DISEGNI DI LEGGE E RELAZIONI - DOCUMENTI

TOTALE DI BILANCIO

SERIE STORICHE DELLE SPESE PER SEZIONI

(IN MILIARDI DI LIRE)

Anni	PREVISIONI				PREVISIONI DI CASSA				IMPEGNI				PAGAMENTI (COMP-PRES)				RESIDUI			
	MEZZI		DEFINITIVE		MEZZI		DEFINITIVE		IMPEGNI		PAGAMENTI (COMP-PRES)		RESIDUI		AL 31 DICEMBRE		STANZ. AL 31 DIC.			
	Importo	%	Importo	%	Importo	%	Importo	%	Importo	%	Importo	%	Importo	%	Importo	%	Importo	%		
1980	0	100	0	100	0	100	0	100	0	100	0	100	0	100	0	100	0	100		
1981	0	-	0	-	0	-	0	-	0	-	0	-	0	-	0	-	0	-		
1982	0	-	0	-	0	-	0	-	0	-	0	-	0	-	0	-	0	-		
1983	0	-	0	-	0	-	0	-	0	-	0	-	0	-	0	-	0	-		
1984	0	-	0	-	0	-	0	-	0	-	0	-	0	-	0	-	0	-		
1985	0	-	0	-	0	-	0	-	0	-	0	-	0	-	0	-	0	-		
1986	0	-	0	-	0	-	0	-	0	-	0	-	0	-	0	-	0	-		
1987	40.434	-	44.208	-	43.878	-	51.868	-	43.347	-	40.348	-	20.828	-	4.271	-	4.271	-		
1988	43.125	6,7*	44.297	0,2*	47.270	10,4*	51.505	0,2*	43.751	0,9*	40.111	0,6*	22.945	9,7*	6.269	9,7*	6.269	46,8*		
1989	40.746	5,5-	39.091	10,4-	47.280	10,4-	48.462	0,0*	37.903	13,2-	37.828	-	22.945	-	0,1-	4,406	2,1-	28,7*		
1990	40.189	1,4-	43.183	8,8*	45.048	4,7-	50.172	3,5*	42.397	11,6*	41.220	9,5*	22.437	2,1-	2.510	43,0-	43,0-	43,0-		
1991	38.794	3,5-	40.819	5,5-	43.793	2,8-	49.677	1,0-	40.600	4,2-	40.512	1,7-	18.401	10,1*	2.187	12,9-	12,9-	12,9-		
1992	40.746	5,0*	42.135	3,2*	46.407	6,0*	49.915	0,3*	40.951	0,9*	36.908	1,2*	20.266	10,1*	2.729	24,8*	24,8*	24,8*		
1993	42.834	3,9*	39.381	5,2-	44.446	4,2-	49.950	0,1*	38.163	4,4-	37.359	1,2*	20.813	2,7*	4.516	65,5*	65,5*	65,5*		
1994	40.867	4,8-	43.294	8,3*	44.089	0,5*	58.174	12,5*	42.257	7,9*	40.867	9,5*	21.639	4,0*	6.143	36,0*	36,0*	36,0*		

SEZIONI VIII-XII-XVIII INTERVENTI INFRASTRUTTURALI

SEZIONI XIII-XIV-XV-XVI INTERVENTI ECONOMICI

1980	0	100	0	100	0	100	0	100	0	100	0	100	0	100	0	100	0	100
1981	0	-	0	-	0	-	0	-	0	-	0	-	0	-	0	-	0	-
1982	0	-	0	-	0	-	0	-	0	-	0	-	0	-	0	-	0	-
1983	0	-	0	-	0	-	0	-	0	-	0	-	0	-	0	-	0	-
1984	0	-	0	-	0	-	0	-	0	-	0	-	0	-	0	-	0	-
1985	0	-	0	-	0	-	0	-	0	-	0	-	0	-	0	-	0	-
1986	0	-	0	-	0	-	0	-	0	-	0	-	0	-	0	-	0	-
1987	26.636	-	33.883	-	31.988	-	39.090	-	32.994	-	31.501	-	16.548	-	6.500	-	6.500	-
1988	25.856	2,9-	30.468	10,3-	29.547	7,6-	32.631	16,5-	29.705	10,0-	24.575	22,0-	20.598	24,4*	8.914	37,1*	8.914	37,1*
1989	24.554	5,0-	35.230	15,8*	28.725	2,8-	39.896	2,8-	34.427	15,9*	29.964	21,9*	24.756	20,2*	8.946	0,4*	8.946	0,4*
1990	26.048	8,1*	32.892	6,8*	30.057	4,6*	40.182	0,7*	32.450	5,7-	28.081	4,3-	23.138	6,5-	5.758	35,8-	5.758	35,8-
1991	17.139	34,2-	25.140	23,8-	23.928	20,4-	35.421	11,9-	24.404	24,8-	25.056	12,6-	21.413	7,5-	3.568	38,0-	3.568	38,0-
1992	25.188	47,0*	31.124	23,8*	33.409	36,6*	38.497	8,7*	30.571	25,3*	26.844	7,1*	23.662	10,5*	7.681	11,4*	7.681	11,4*
1993	30.305	20,3*	31.682	1,7*	36.601	9,6*	42.853	11,3*	31.299	2,4*	33.083	23,7*	19.852	16,9-	6.495	15,1-	6.495	15,1-
1994	30.811	1,7*	38.216	20,7*	36.256	0,9-	44.858	4,7*	37.103	18,5*	31.025	6,2-	24.648	25,4*	9.502	46,3*	9.502	46,3*

(1) INDICE PROG. DI INCREMENTO SULL' ANNO BASE ANNO BASE COMP. = 1980 / ANNO BASE CASSA = 1980

(2) PERCENTUALE DI SCOSTAMENTO RISPETTO ALL' ANNO PRECEDENTE

XII LEGISLATURA — DISEGNI DI LEGGE E RELAZIONI - DOCUMENTI

TOTALE DI BILANCIO

SERIE STORICHE DELLE SPESE PER SEZIONI

(IN MILIARDI DI LIRE)

Anni	PREVISIONI				PREVISIONI DI CASSA				IMPRESE				PAGAMENTI (COMP-RES)				RESIDUI			
	MODALI		DEFINITIVE		MODALI		DEFINITIVE		MODALI		DEFINITIVE		MODALI		DEFINITIVE		MODALI		DEFINITIVE	
	Importo	%	Importo	%	Importo	%	Importo	%	Importo	%	Importo	%	Importo	%	Importo	%	Importo	%	Importo	%
1980	0	100	0	100	0	100	0	100	0	100	0	100	0	100	0	100	0	100	0	100
1981	0	-	0	-	0	-	0	-	0	-	0	-	0	-	0	-	0	-	0	-
1982	0	-	0	-	0	-	0	-	0	-	0	-	0	-	0	-	0	-	0	-
1983	0	-	0	-	0	-	0	-	0	-	0	-	0	-	0	-	0	-	0	-
1984	0	-	0	-	0	-	0	-	0	-	0	-	0	-	0	-	0	-	0	-
1985	0	-	0	-	0	-	0	-	0	-	0	-	0	-	0	-	0	-	0	-
1986	148.779	0	98.028	0	145.883	0	98.756	0	92.041	0	60.804	0	7.716	0	2.744	0	1.811	0	41,3	
1987	148.148	0,4	111.034	12,1	148.588	2,0	113.858	13,9	102.424	11,3	100.008	11,3	7.242	7,34	1.811	6,1	4.537	201	181,7	
1988	184.856	10,8	150.155	17,2	183.891	10,2	131.728	15,9	123.027	20,1	115.140	15,1	13.173	13,17	4.537	15,3	6.688	201	68,8	
1989	178.582	8,3	147.885	16,3	178.495	9,7	153.449	18,5	142.780	18,0	144.371	16,0	6.688	6,68	1.811	6,5	2.744	201	28,2	
1990	223.822	25,4	188.887	14,2	224.254	24,9	171.793	21,0	165.858	14,4	164.371	15,0	7.227	7,22	1.811	6,5	2.744	201	18,4	
1991	231.376	3,4	200.874	18,8	231.831	3,4	204.027	18,8	188.598	14,4	188.373	15,0	7.318	7,31	1.811	6,5	2.744	201	18,4	
1992	258.282	10,7	230.380	14,8	258.480	10,8	237.453	10,4	228.440	10,5	223.822	10,7	10.280	10,28	1.811	6,5	2.744	201	18,4	
1993	231.878	8,5	228.025	1,9	232.327	9,4	228.582	3,3	221.318	2,3	215.282	3,7	15.318	15,31	1.811	6,5	2.744	201	87,8	

SEZIONI XIX-XX-XXI INTERVENTI NON RIPARTIBILI

SEZIONI XVII-XIX-XX-XXI INTERVENTI NON RIPARTIBILI

1980	0	100	0	100	0	100	0	100	0	100	0	100	0	100	0	100	0	100	0	100
1981	0	-	0	-	0	-	0	-	0	-	0	-	0	-	0	-	0	-	0	-
1982	0	-	0	-	0	-	0	-	0	-	0	-	0	-	0	-	0	-	0	-
1983	0	-	0	-	0	-	0	-	0	-	0	-	0	-	0	-	0	-	0	-
1984	0	-	0	-	0	-	0	-	0	-	0	-	0	-	0	-	0	-	0	-
1985	0	-	0	-	0	-	0	-	0	-	0	-	0	-	0	-	0	-	0	-
1986	0	-	0	-	0	-	0	-	0	-	0	-	0	-	0	-	0	-	0	-
1987	178.295	0	158.295	0	178.871	0	162.877	0	148.282	0	146.808	0	18.121	0	3.313	0	1.811	0	41,3	
1988	184.225	2,7	172.880	10,5	184.887	5,0	163.858	13,1	144.047	9,9	140.833	10,2	21.116	21,11	6.338	10,4	4.537	201	181,7	
1989	202.408	8,9	182.824	11,7	204.585	8,1	204.585	11,3	188.888	13,2	181.514	12,9	21.888	21,88	5.640	4,0	1.811	6,5	28,2	
1990	218.773	8,1	215.775	11,8	221.288	9,9	228.181	10,7	210.488	13,4	207.371	13,4	24.082	24,08	1.811	6,5	2.744	201	18,4	
1991	268.810	21,5	242.885	12,2	287.804	20,8	281.577	17,1	258.577	13,4	258.577	13,4	24.082	24,08	1.811	6,5	2.744	201	18,4	
1992	280.038	5,4	278.025	13,8	282.825	5,7	284.138	13,1	283.888	10,8	280.822	10,8	28.782	28,78	3.085	11,4	2.744	201	18,4	
1993	302.510	8,0	308.474	12,2	308.484	8,0	323.020	13,7	304.588	15,4	298.888	15,4	28.782	28,78	3.085	11,4	2.744	201	18,4	
1994	288.731	1,3	288.188	3,0	301.951	1,2	303.387	5,0	294.378	3,3	288.518	4,3	38.488	38,48	2.884	10,1	2.744	201	13,7	

(1) INDICE PROG. DI INCREMENTO BULL' ANNO BASE ANNO BASE COMP - 1980 / ANNO BASE CASSA - 1980

(2) PERCENTUALE DI SCOSTAMENTO RISPETTO ALL' ANNO PRECEDENTE

TABELLE RELATIVE AL CAPITOLO III
(Gestione dell'entrata)

XII LEGISLATURA - DISEGNI DI LEGGE E RELAZIONI - DOCUMENTI

ANALISI STORICA DELLE ENTRATE
(Importi in milioni)

TOTALE GENERALE

ESERCIZIO	PREV. INIZIALI COMPETENZA (A)	PREV. DEFINIT. COMPETENZA (B)	% B/A	N I ANNO BASE ES. PREC.	% SU ANNO BASE ES. PREC.	ACCERTAMENTI	N I ANNO BASE ES. PREC.	% SU ANNO BASE ES. PREC.	% SU PREC.	% SU PRE DEF.	PREV. INIZIALI CASSA (C)	PREV. DEFINIT. CASSA (D)	% D/C	N. I. ANNO BASE ES. PREC.	% SU ES. PREC.
1984	311.468.390	311.468.390	100,00	100,00	100,00	321.673.636	100,00	100,00	91,52	88,44	349.111.817	367.438.094	105,26	100,00	14,91
1985	404.604.079	404.604.079	115,12	115,12	13,12	337.841.637	111,24	11,24	88,44	86,39	394.540.669	422.237.804	107,03	114,91	15,91
1986	456.201.433	456.201.433	129,80	129,80	12,75	394.132.147	122,53	10,14	86,39	79,04	459.179.333	489.439.887	106,59	133,20	5,63
1987	470.348.502	470.348.502	102,12	133,82	3,10	371.765.439	113,57	-5,67	79,04	79,04	465.672.606	516.994.838	111,02	140,00	14,35
1988	550.673.081	558.181.609	101,36	158,81	18,67	442.976.378	137,71	19,15	86,70	86,70	562.984.150	591.174.050	105,01	160,88	-3,41
1989	511.593.093	530.902.774	103,77	151,05	-4,89	460.299.300	143,10	3,91	90,40	90,40	526.985.181	571.010.887	108,35	155,39	27,37
1990	647.909.223	676.363.337	104,39	192,44	27,40	611.463.773	190,09	32,84	93,81	93,81	710.330.136	745.183.083	104,91	202,79	2,66
1991	689.456.089	695.097.051	100,82	197,77	2,77	684.058.007	212,66	11,87	100,73	100,73	775.216.668	807.483.128	104,16	219,75	8,36
1992	732.748.327	763.516.165	101,43	217,24	9,84	716.252.133	222,66	4,71	100,21	100,21	793.304.685	841.498.147	106,08	229,01	4,21
1993	777.254.905	783.664.721	100,82	222,97	2,64	789.369.440	245,39	10,21	108,01	108,01	779.949.064	836.320.265	107,23	227,60	-0,62
1994	761.015.150	779.148.711	102,38	221,68	-0,38	841.322.989	261,61	6,61							

ESERCIZIO	TOTALE VERSAMENTI	N I ANNO BASE ES. PREC.	% SU ANNO BASE ES. PREC.	% SU ES. PREC.	% SU ES. PREC.	% SU ES. PREC.	% SU ES. PREC.	% SU ES. PREC.	% SU ES. PREC.	% SU ES. PREC.	% SU ES. PREC.	% SU ES. PREC.	% SU ES. PREC.	% SU ES. PREC.	% SU ES. PREC.
1984	316.918.028	100,00	100,00	82,48	82,48	86,25	86,25	10,05	10,05	10,05	32.759.237	36.200.214	109,30	36.200.214	28,99
1985	348.756.386	110,05	110,05	79,12	79,12	82,59	82,59	14,99	14,99	14,99	32.759.237	36.200.214	109,30	36.200.214	-8,54
1986	401.044.279	126,55	126,55	79,75	79,75	81,94	81,94	-7,60	-7,60	-7,60	46.694.635	42.705.448	91,44	42.705.448	2,69
1987	370.577.756	116,93	116,93	72,23	72,23	71,68	71,68	37,67	37,67	37,67	46.694.635	42.705.448	91,44	42.705.448	2,69
1988	436.466.804	138,35	138,35	72,83	72,83	74,17	74,17	6,61	6,61	6,61	43.856.237	43.856.237	100,00	43.856.237	12,40
1989	447.564.749	141,22	141,22	77,14	77,14	78,38	78,38	37,50	37,50	37,50	43.856.237	43.856.237	100,00	43.856.237	32,19
1990	611.282.874	192,88	192,88	82,44	82,44	84,05	84,05	24,23	24,23	24,23	49.293.796	49.293.796	112,40	49.293.796	6,60
1991	668.113.493	210,82	210,82	87,39	87,39	89,64	89,64	0,32	0,32	0,32	65.160.629	65.160.629	112,40	65.160.629	30,54
1992	698.646.814	220,43	220,43	81,79	81,79	86,52	86,52	7,54	7,54	7,54	69.692.668	69.692.668	112,40	69.692.668	-4,35
1993	774.342.333	244,34	244,34	88,96	88,96	92,02	92,02	50,87	50,87	50,87	86.746.111	86.746.111	112,40	86.746.111	2,80
1994	834.817.083	263,42	263,42	96,14	96,14	99,82	99,82	1,83	1,83	1,83	89.173.646	89.173.646	112,40	89.173.646	-1,28

C.e.d. - Servizio Relazioni al Parlamento

XII LEGISLATURA — DISEGNI DI LEGGE E RELAZIONI - DOCUMENTI

ANALISI STORICA DELLE ENTRATE
(Importi in milioni)

TITOLO 1 - Entrate tributarie

ESERCIZIO	PREV. INIZIALI COMPETENZA (A)	PREV. DEFINIT. COMPETENZA (B)	%	N. I. ANNO BASE ES.	% SU ANNO BASE ES. PREC.	% SU TOT. BIL.	ACCERTAMENTI	N. I. ANNO BASE ES.	% SU ANNO BASE ES. PREC.	% SU PREV. DEF. PREC.	PREV. INIZIALI CASSA (C)	PREV. DEFINIT. CASSA (D)	%	N. I. ANNO BASE ES.	% SU ANNO BASE ES. PREC.
1984	159.988.500	159.988.500		100,00	45,32	161.887.160	100,00	101,19	154.775.000	155.897.500	100,75	100,00	100,00	13,81	
1985	178.168.700	178.168.700		111,36	44,04	179.346.895	110,79	10,79	162.905.700	177.428.700	108,91	113,81	113,81	11,20	
1986	190.573.500	190.573.500		119,12	6,96	199.379.688	123,28	11,28	187.807.100	197.304.200	105,04	126,56	126,56	9,83	
1987	219.485.300	219.485.300	107,76	137,19	15,17	228.094.368	140,90	14,29	200.976.200	216.690.514	107,82	139,00	139,00	14,28	
1988	248.645.000	252.652.000	101,61	157,92	15,11	260.985.688	161,21	14,42	243.625.000	247.632.000	101,64	158,84	158,84	16,74	
1989	277.910.600	294.973.245	106,14	184,37	16,75	294.075.497	181,65	12,68	272.384.600	289.073.245	106,13	185,43	185,43	16,74	
1990	324.910.900	338.184.300	104,09	211,38	14,65	330.134.676	203,93	12,26	318.339.900	337.241.090	105,94	216,32	216,32	16,66	
1991	388.111.083	380.690.100	98,09	237,95	12,57	374.657.875	231,43	13,49	381.761.083	375.449.100	98,35	240,84	240,84	11,34	
1992	417.761.000	419.813.500	100,49	262,40	10,28	423.809.061	261,79	13,12	410.752.000	410.856.252	100,02	263,53	263,53	9,42	
1993	440.717.000	435.544.000	98,83	272,23	3,75	430.753.818	266,08	1,44	427.178.500	426.294.000	99,79	273,45	273,45	3,76	
1994	439.647.000	434.962.500	98,93	271,87	-0,13	446.913.321	276,07	3,75	433.167.000	428.482.500	98,92	274,85	274,85	0,51	

ESERCIZIO	TOTALE VERSAMENTI	N. I. ANNO BASE ES.	% SU ANNO BASE ES. PREC.	% SU PR. CASSA	% SU MASSA AC.	% VARIAZ. PIL	% PIL SU ES. PREC.	VERSAMENTI COMPETENZA	% SU ACCERT.	VERSAMENTI RESIDUI	% SU RES. IN.	RESIDUI INIZIALI	% SU ES. PREC.	RESIDUI FINALI	% SU ES. PREC.
1984	157.555.788	100,00		101,06	85,06	21,65		147.919.569	91,37	9.636.218	38,18	25.240.330	29.546.589	29.546.589	29,85
1985	171.397.489	108,79	8,79	96,40	82,52	21,09	-2,59	162.832.599	90,79	8.564.890	28,99	29.546.589	38.365.879	38.365.879	24,04
1986	211.150.061	134,02	23,19	107,02	92,23	23,53	11,59	186.619.714	93,31	24.530.346	63,94	38.365.879	29.142.511	29.142.511	16,67
1987	223.800.180	142,05	5,99	103,28	90,01	22,75	-3,33	212.064.181	92,97	11.736.000	40,27	29.142.511	34.000.126	34.000.126	16,79
1988	255.278.163	162,02	14,07	103,09	89,06	23,38	2,78	240.925.713	92,31	14.352.450	42,21	34.000.126	39.707.388	39.707.388	16,79
1989	282.723.394	179,44	10,75	97,80	84,48	23,69	1,32	265.970.597	90,44	16.752.797	42,19	39.707.388	51.568.060	51.568.060	29,87
1990	323.693.342	205,45	14,49	95,98	83,05	24,67	4,16	302.403.536	91,60	21.289.806	41,28	51.568.060	59.166.398	59.166.398	16,73
1991	355.970.530	225,93	9,97	94,81	80,93	24,90	0,94	334.192.351	89,20	21.778.180	36,81	59.166.398	81.211.290	81.211.290	37,26
1992	409.311.653	259,79	14,98	99,63	81,69	27,21	9,29	380.267.733	89,73	29.043.920	35,76	81.211.290	73.745.252	73.745.252	-9,19
1993	422.282.447	268,02	3,17	99,06	82,92	27,24	0,10	391.821.754	90,96	30.460.693	41,31	73.745.252	73.164.698	73.164.698	-0,79
1994	441.315.594	280,10	4,51	103,00	86,85	26,89	-1,28	412.221.252	92,24	29.094.342	39,77	73.164.698	76.298.193	76.298.193	4,28

C.e.d. - Servizio Relazioni al Parlamento

XII LEGISLATURA — DISEGNI DI LEGGE E RELAZIONI - DOCUMENTI

ANALISI STORICA DELLE ENTRATE
(Importi in milioni)

TITOLO 2 - Entrate extra-tributarie

ESERCIZIO	PREV. INIZIALI COMPETENZA (A)	PREV. DEFINIT COMPETENZA (B)	B/A	%	M I ANNO BASE	% SU ES. PREC.	% SU TOT. BIL.	ACCERTAMENTI	M I ANNO BASE	% SU ES. PREC.	% SU PREV. DEF.	PREV. INIZIALI CASSA (C)	PREV. DEFINIT CASSA (D)	D/C	M I ANNO BASE	% SU ES. PREC.
1984	43.993.811	43.993.811			100,00	12,52	42.832.311	100,00	100,00	13,23	97,36	40.914.328	43.601.589	106,57	100,00	9,89
1985	47.795.056	47.795.056			106,64	11,81	48.497.933	115,23	115,23	13,23	101,47	44.477.187	47.914.217	107,73	109,89	17,92
1986	55.524.182	55.524.182			126,21	12,17	59.401.342	138,68	138,68	22,48	106,98	48.401.966	56.501.566	116,73	129,59	11,78
1987	56.213.149	58.533.113	104,16	5,46	133,09	12,45	55.516.225	129,61	129,61	-6,54	94,81	55.823.859	63.156.609	113,14	144,85	-2,71
1988	58.290.629	60.757.557	104,23	3,76	138,10	10,88	56.808.342	132,63	132,63	2,33	93,50	58.290.380	61.442.983	105,41	140,92	-0,57
1989	57.933.763	61.072.722	105,38	0,52	138,82	11,50	64.436.924	150,44	150,44	13,43	105,51	57.762.524	61.090.861	105,76	140,11	39,72
1990	67.036.133	82.176.924	122,59	34,56	186,79	12,15	78.724.904	183,80	183,80	22,17	95,80	66.912.911	85.353.705	127,56	195,76	2,15
1991	67.525.368	77.325.353	114,51	-5,90	175,76	11,12	78.110.368	182,36	182,36	-0,78	101,02	67.452.644	77.074.187	114,26	180,57	-32,78
1992	75.088.749	79.671.869	106,10	3,03	181,10	10,43	87.246.189	203,69	203,69	11,70	109,51	73.679.956	78.732.823	106,86	180,57	9,70
1993	77.943.800	53.397.699	68,51	-32,98	121,38	6,81	84.590.278	197,51	197,51	-3,03	158,43	76.562.952	52.926.189	69,13	121,39	-22,84
1994	30.076.154	41.378.942	137,58	-22,51	94,06	5,31	49.935.856	116,58	116,58	-40,97	120,68	29.551.047	40.838.226	138,20	93,66	

ESERCIZIO	TOTALE VERSAMENTI	M I ANNO BASE	% SU ES. PREC.	PR.	% SU CASSA	MASSA AC.	% SU ES. PREC.	% VARIAZ. PIL	% PIL SU ES. PREC.	VERSAMENTI COMPETENZA	% SU ACCENT.	VERSAMENTI RESIDUI	% SU RES. IN	RESIDUI INIZIALI	% SU ES. PREC.	RESIDUI FINALI	% SU ES. PREC.
1984	42.485.798	100,00	97,44		82,56	5,84	89,77	38.451.365	89,77	4.034.433	54,03	4.667.848	71,37	7.466.848	6,539.953	6.539.953	24,61
1985	47.437.980	111,66	99,01	11,66	87,31	5,84	88,19	42.770.131	88,19	4.667.848	71,37	4.667.848	71,37	6.539.953	-12,41	8.149.544	62,84
1986	54.874.621	129,16	97,12	15,68	86,17	6,12	89,70	50.593.348	85,17	6.281.232	52,50	6.281.232	52,50	8.155.153	24,70	13.270.949	54,51
1987	59.490.081	140,02	94,19	8,41	82,83	6,05	89,70	49.798.588	89,70	9.691.493	73,03	9.691.493	73,03	13.270.949	62,73	8.691.275	5,47
1988	56.730.342	133,53	92,33	-4,64	81,69	5,20	88,20	50.102.863	88,20	6.627.479	76,25	6.627.479	76,25	8.691.275	-34,51	9.166.660	47,97
1989	62.579.618	147,30	102,44	10,31	89,09	5,24	83,65	53.898.790	83,65	8.680.828	94,70	8.680.828	94,70	9.166.660	5,47	13.564.318	47,47
1990	81.202.221	200,54	99,82	36,15	88,99	6,49	91,57	72.091.925	91,57	13.110.296	96,65	13.110.296	96,65	13.564.318	-27,46	9.838.789	-8,27
1991	81.069.175	190,81	105,18	-4,85	93,01	5,67	91,20	73.464.096	94,05	7.605.079	77,20	7.605.079	77,20	9.024.760	-8,28	9.024.760	39,00
1992	84.353.752	198,55	107,14	4,05	95,10	5,61	87,99	79.568.268	91,20	4.785.484	28,84	4.785.484	28,84	12.544.448	39,00	15.551.818	23,97
1993	78.055.191	183,72	147,48	-7,47	118,37	5,04	89,80	74.437.075	87,99	3.618.116	25,66	3.618.116	25,66	15.551.818	23,97	11.710.694	-24,70
1994	48.830.446	114,93	119,57	-37,44	85,77	2,98		44.840.108	89,80	3.990.338		3.990.338		15.551.818			

C.e.d. - Servizio Relazioni al Parlamento

XII LEGISLATURA — DISEGNI DI LEGGE E RELAZIONI - DOCUMENTI

ANALISI STORICA DELLE ENTRATE
(Importi in milioni)

TOTALE DEI TITOLI 1 E 2

ESERCIZIO	PREV. INIZIALI: COMPETENZA (A)	PREV. DEFINIT. COMPETENZA (B)	% B/A	M. I. ANNO BASE ES.	% SU ANNO BASE ES. PREC.	TOT. BIL.	% SU TOT. BIL.	ACCERTAMENTI	M. I. ANNO BASE ES.	% SU ANNO BASE ES. PREC.	% SU PREC. DEF.	PREV. INIZIALI: CASSA (C)	PREV. DEFINIT. CASSA (D)	% D/C	M. I. ANNO BASE ES.	% SU ANNO BASE ES. PREC.
1984		203.982.311		100,00	10,78	58,04	204.719.470	100,00	111,30	100,83	100,36	195.689.328	199.499.089	101,95	100,00	
1985		225.963.756		110,78	10,78	55,85	227.844.829	111,30	11,30	100,83	100,83	207.382.887	223.342.917	108,66	112,95	12,95
1986		246.097.682		120,65	8,91	53,94	258.981.030	126,51	13,67	105,24	102,00	236.209.066	253.803.766	107,45	127,22	12,43
1987	259.897.349	278.038.413	106,98	136,31	12,98	59,11	283.610.592	138,54	9,51	102,00	102,00	256.800.059	279.847.183	108,97	140,27	10,26
1988	306.935.629	313.409.537	102,11	153,65	12,72	56,15	317.794.030	155,23	12,05	101,40	100,69	301.915.380	309.074.983	102,37	154,93	10,44
1989	335.864.363	336.045.967	106,01	174,35	13,60	67,06	338.512.421	175,12	12,81	100,69	100,69	330.167.124	330.164.106	106,06	175,52	13,29
1990	391.947.033	420.361.224	107,25	206,08	18,06	62,15	408.859.581	199,72	14,04	97,26	98,85	385.252.811	422.594.796	109,69	211,83	20,68
1991	455.636.471	458.015.455	100,52	224,54	8,96	65,89	432.768.243	221,17	10,74	102,32	102,32	449.213.727	452.543.287	100,74	226,84	7,09
1992	492.849.749	499.485.369	101,35	244,87	9,05	65,42	511.033.250	240,64	12,87	105,40	105,40	484.431.956	499.569.057	101,06	245,40	6,18
1993	518.660.800	488.941.699	94,27	239,70	-2,11	62,39	515.353.096	251,74	0,84	105,40	105,40	503.741.432	479.220.189	95,13	240,21	-2,11
1994	469.723.154	476.341.442	101,41	233,32	-2,58	61,14	486.851.177	242,70	-3,59	104,31	104,31	462.718.047	469.320.726	101,43	235,25	-2,07

ESERCIZIO	TOTALE VERSAMENTI	M. I. ANNO BASE ES.	% SU ANNO BASE ES. PREC.	% SU PR. CASSA	% SU MASSA A.C.	% VARIAZ. PIL ES. PREC.	VERSAMENTI COMPETENZA	% SU ACCERT.	VERSAMENTI RESIDUI	% SU RES. IN.	RESIDUI INIZIALI	% SU RES. PREC.	RESIDUI FINALI	% SU ES. PREC.
1984	200.041.586	100,00		100,27	84,52	27,49	186.370.934	91,04	13.670.651	41,80	32.707.178	10,33	36.086.542	28,90
1985	218.835.469	109,40	9,39	97,11	83,51	26,93	205.402.750	90,24	13.232.739	36,67	36.086.542	10,33	46.513.423	-8,82
1986	266.024.681	132,98	21,56	104,81	90,91	29,65	237.213.103	91,59	28.811.379	61,93	46.521.033	28,92	42.413.460	0,66
1987	283.290.261	141,62	6,49	101,23	88,40	28,80	261.862.769	92,33	21.427.492	50,32	42.413.460	-8,83	42.691.401	14,48
1988	312.008.505	155,97	10,14	100,95	87,62	28,58	291.028.576	91,58	20.979.928	49,14	42.691.401	0,66	48.874.049	33,27
1989	345.303.012	172,62	10,67	98,61	85,28	28,93	319.869.308	89,22	25.433.623	52,04	48.874.049	14,46	65.132.378	5,95
1990	408.895.563	204,41	18,42	96,76	84,22	31,16	376.495.462	91,60	31.400.101	52,82	65.132.378	33,27	69.005.186	-4,37
1991	437.039.705	218,47	6,88	96,57	82,93	30,57	407.656.447	90,04	29.383.258	42,38	69.005.186	5,95	86.289.699	2,81
1992	493.663.405	246,78	12,96	100,84	83,71	32,82	459.036.001	89,98	33.629.404	37,49	90.236.049	-4,37	88.716.316	-0,80
1993	500.337.638	250,12	1,35	104,41	86,98	32,28	466.258.830	90,47	34.078.808	39,49	86.289.699	-4,37	88.716.316	-0,80
1994	490.146.040	245,02	-2,04	104,44	86,74	29,87	457.061.560	91,99	33.084.680	37,29	88.716.316	2,81	88.008.887	-0,80

C.e.d. - Servizio Relazioni al Parlamento

XII LEGISLATURA — DISEGNI DI LEGGE E RELAZIONI - DOCUMENTI

ANALISI STORICA DELLE ENTRATE
(Importi in milioni)

TITOLO 3 - Alienazione ed ammortamento di beni patrimoniali e rimborso di crediti

ESERCIZIO	PREV. INIZIALI COMPETENZA (A)	PREV. DEFINIT COMPETENZA (B)	% B/A	N. I. ANNO BASE	% SU ES. PREC.	% SU TOT. BIL.	ACCERTAMENTI	N. I. ANNO BASE ES. PREC.	% SU ES. PREC.	% SU PRE. DEF.	PREV. INIZIALI CASSA (C)	PREV. DEFINIT. CASSA (D)	% D/C	N. I. ANNO BASE ES. PREC.	% SU ES. PREC.
1984	652.760	579.383		100,00	-11,24	0,19	655.133	100,00	-7,37	100,36	229.422	654.316	285,20	100,00	
1985	977.018	714.945	180,15	88,76	68,63	0,14	606.818	92,63	68,55	104,74	292.137	653.053	223,54	99,81	-0,19
1986	396.852	871.900	185,17	109,53	-26,82	0,21	1.022.764	156,12	68,55	104,68	320.472	1.104.444	344,63	168,79	69,12
1987	538.115	1.133.023	210,55	133,57	21,95	0,16	648.460	98,98	51,83	112,92	396.052	978.165	246,49	111,44	-11,44
1988	569.771	1.221.253	214,34	173,57	29,95	0,21	1.091.306	166,58	10,84	96,32	470.867	871.900	185,17	133,25	-10,86
1989	6.236.529	7.476.898	119,89	1.145,43	512,23	1,08	1.448.060	221,16	32,76	118,64	569.771	1.133.023	210,55	173,16	29,95
1990	15.675.627	8.415.392	53,68	1.289,20	12,55	1,10	4.226.929	645,20	191,74	56,53	6.236.529	7.476.898	119,89	1.142,71	512,23
1991	748.596	1.053.606	140,74	161,41	-87,48	0,13	1.301.697	198,69	-21,41	123,55	748.596	1.053.606	140,74	161,02	-87,48
1992	780.389	7.392.509	947,29	1.132,50	601,64	0,95	7.469.110	1.140,09	473,80	101,04	780.389	7.392.509	947,29	1.129,81	601,64

ESERCIZIO	TOTALE VERSAMENTI	N. I. ANNO BASE ES. PREC.	% SU PR. CASSA	% SU MASSA AC.	% VARIAZ PIL	% PIL SU ES. PREC.	VERSAMENTI COMPETENZA	% SU ACCERT.	VERSAMENTI RESIDUI	% SU RES. IN.	RESIDUI INIZIALI	% SU ES. PREC.	RESIDUI FINALI	% SU ES. PREC.
1984	583.519	100,00	89,18	85,16	0,08	-15,68	576.610	88,01	6.909	21,31	32.423	103,061	103,061	103,061
1985	549.467	94,16	84,14	80,51	0,07	44,46	479.158	78,96	70.309	68,22	103.061	217,86	159.155	54,43
1986	876.350	150,18	79,35	77,51	0,10	-39,05	871.507	85,21	4.822	3,16	153.546	48,98	291.988	83,46
1987	585.588	100,35	59,87	58,16	0,06	20,37	654.514	70,09	131.074	64,89	291.988	90,16	360.336	23,41
1988	782.255	134,06	89,72	63,48	0,07	27,12	773.252	78,54	9.003	2,50	360.336	23,41	419.748	16,49
1989	1.086.950	186,28	38,95	95,93	0,09	198,83	1.083.592	99,29	3.358	0,80	419.748	16,49	28.250	-93,27
1990	1.231.979	211,13	100,88	96,60	0,09	-65,86	1.227.065	84,69	4.914	17,39	28.250	-93,27	458.395	1.322,61
1991	4.010.953	687,37	225,57	50,55	0,28	198,83	4.003.967	94,73	6.986	1,52	458.395	1.522,61	458.395	1.322,61
1992	1.440.855	246,93	17,12	16,24	0,10	-65,86	1.434.534	86,61	6.301	1,38	458.395	1.522,61	458.395	1.322,61
1993	1.290.028	221,08	-10,47	85,43	0,08	446,84	1.077.633	82,79	212.395	46,34	458.395	1.522,61	458.395	1.322,61
1994	7.468.341	1.279,88	101,03	95,14	0,46	446,84	7.463.097	99,92	5.244	1,15	457.330	0,20	24.078	-94,74

C.e.d. - Servizio Relazioni al Parlamento

XII LEGISLATURA — DISEGNI DI LEGGE E RELAZIONI - DOCUMENTI

ANALISI STORICA DELLE ENTRATE
(Importi in milioni)

TOTALE DEI TITOLI 1., 2. E 3

ESERCIZIO	PREV. INIZIALI COMPETENZA (A)	PREV. DEFINIT. COMPETENZA (B)	Z B/A	N. I. ANNO BASE	Z SU ES. PREC.	Z SU TOT. BIL.	ACCERTAMENTI	N. I. ANNO BASE	Z SU ES. PREC.	Z SU PRE. DEF.	PREV. INIZIALI CASSA (C)	PREV. DEFINIT. CASSA (D)	Z D/C	N. I. ANNO BASE	Z SU ES. PREC.
1984	206.635.070	206.635.070		100,00	10,71	58,22	205.374.603	100,00	11,24	100,36	195.918.751	200.133.405	102,16	100,00	12,91
1985	226.343.139	226.343.139		110,71	9,06	55,99	228.451.647	111,24	13,81	100,84	207.673.023	225.995.070	108,82	112,91	12,79
1986	247.074.700	247.074.700		120,74	12,82	59,27	260.003.794	126,60	9,33	105,23	236.529.338	254.910.210	107,77	127,36	10,17
1987	260.294.201	278.753.338	107,09	136,22	12,75	56,30	284.259.052	138,41	12,16	101,43	257.196.111	280.825.328	109,19	140,31	10,37
1988	307.406.497	314.281.437	102,24	153,58	13,65	67,28	318.778.598	155,22	12,81	100,68	302.386.248	309.946.883	102,50	154,85	13,34
1989	336.402.478	337.178.990	106,18	174,54	18,03	66,97	339.603.727	175,10	14,10	97,33	305.822.582	351.297.129	106,23	175,51	20,44
1990	392.516.804	421.382.477	107,40	206,02	10,42	66,52	410.308.440	199,79	12,19	100,95	355.650.256	423.816.048	109,85	211,75	8,54
1991	461.873.000	465.492.352	100,78	227,47	9,11	66,52	456.995.172	222,52	0,77	105,44	404.490.047	497.984.460	101,00	229,83	8,25
1992	508.525.375	507.900.761	99,88	248,20	-3,53	62,53	512.711.581	249,65	-2,39	104,26	463.698.436	476.713.235	102,85	238,17	-0,74
1993	519.409.396	489.995.305	94,34	239,45	-1,28	62,08	516.654.793	251,57							
1994	470.503.543	483.733.932	102,81	236,39			504.320.287	245,36							

ESERCIZIO	TOTALE VERSAMENTI	N. I. ANNO BASE	Z SU ES. PREC.	Z SU PR. CASSA	Z SU MANS. AC.	Z VARIAZ. PIL	Z PIL SU ES. PREC.	VERSAMENTI COMPETENZA	Z SU ACCERT.	VERSAMENTI RESIDUI	Z SU RES. IN.	RESIDUI INIZIALI	Z SU ES. PREC.	RESIDUI FINALI	Z SU ES. PREC.
1984	200.625.105	100,00	27,57	84,32	27,57	-2,08	186.947.545	91,03	13.677.560	41,78	32.739.601	36.189.603	10,54	36.189.603	28,97
1985	219.384.936	109,35	26,99	83,50	26,99	10,20	206.081.889	90,21	13.303.048	36,76	46.674.578	42.705.448	-8,50	46.674.578	0,81
1986	266.901.011	133,03	28,85	90,86	28,85	-2,99	238.084.610	91,57	28.816.401	61,74	42.705.448	43.051.737	0,81	43.051.737	14,50
1987	283.873.849	141,50	29,02	88,31	28,85	7,70	262.317.283	92,28	21.558.566	50,48	49.293.796	49.293.796	16,50	49.293.796	6,60
1988	312.790.760	155,91	29,02	85,22	29,02	1,31	291.807.828	89,25	25.436.983	51,60	65.160.659	65.160.659	6,60	65.160.659	30,36
1989	346.389.942	172,66	31,26	84,26	31,26	-1,29	320.932.980	90,08	34.405.015	52,80	90.692.668	90.692.668	-4,35	90.692.668	2,80
1990	410.127.342	204,42	32,92	82,45	30,85	6,69	375.722.327	91,57	39.400.244	37,31	86.746.111	86.746.111	2,80	86.746.111	-1,28
1991	441.050.658	219,84	32,36	82,71	32,92	-1,70	411.660.514	89,97	33.835.705	39,53	89.173.646	89.173.646		89.173.646	
1992	495.106.259	246,78	30,32	86,86	32,36	-4,30	461.270.553	90,45	34.291.203	37,11	88.032.963	88.032.963		88.032.963	
1993	501.627.666	250,03					467.336.443	92,11	33.089.924						
1994	497.614.381	248,03					464.324.437								

C.n.d. - Servizio Relazioni al Parlamento

XII LEGISLATURA - DISEGNI DI LEGGE E RELAZIONI - DOCUMENTI

ANALISI STORICA DELLE ENTRATE
(Importi in milioni)

TITOLO 4 - Accensione di prestiti

ESERCIZIO	PREV. INIZIALI COMPETENZA (A)	PREV. DEFINIT. COMPETENZA (B)	z B/A	N. I. ANNO BASE ES.	z SU ANNO BASE ES. PREC.	z SU TOT. BIL.	ACCERTAMENTI	N. I. ANNO BASE ES.	z SU ANNO BASE ES. PREC.	z SU PREC. DEF.	PREV. INIZIALI CASSA (C)	PREV. DEFINIT. CASSA (D)	z D/C	N. I. ANNO BASE ES.	z SU ANNO BASE ES. PREC.
1984	146.833.319	178.040.940		100,00	21,27	41,78	116.299.033	100,00	11,26	79,20	153.193.037	167.304.689	109,21	100,00	17,31
1985	209.126.753	209.126.753		121,27	17,45	44,01	129.390.010	111,26	3,46	72,67	186.865.046	196.261.834	105,03	117,31	19,50
1986	200.281.050	191.595.164	95,66	162,42	-8,36	45,84	134.128.353	115,33	-34,76	64,14	222.669.816	234.529.677	105,34	140,18	0,70
1987	243.266.584	243.900.152	100,26	130,48	27,30	40,73	87.506.407	75,24	61,93	43,67	208.476.294	236.169.509	113,28	141,16	19,08
1988	175.190.615	173.723.784	99,16	118,31	-28,77	43,70	124.197.779	106,79	-18,92	50,92	240.597.902	281.227.167	107,92	168,09	-21,87
1989	255.392.419	254.780.880	99,76	173,52	46,66	32,72	100.695.373	86,58	99,77	57,96	196.299.943	219.713.758	111,93	131,33	36,12
1990	227.583.089	229.604.698	100,89	156,37	-9,88	33,03	227.062.835	195,24	12,88	98,89	279.955.440	303.443.340	108,40	181,38	-6,03
1991	244.223.151	255.615.404	104,66	174,09	11,33	33,48	203.540.555	175,01	-10,36	79,63	254.879.880	285.162.898	111,88	170,45	8,53
1992	257.845.509	293.669.416	113,89	200,00	14,89	37,47	272.714.667	234,49	33,99	92,86	288.874.638	361.224.353	125,07	215,91	16,71
1993	290.511.607	295.414.760	101,69	201,19	0,59	37,92	337.202.702	289,94	23,65	114,15	316.449.628	359.607.030	113,64	214,94	-0,45

ESERCIZIO	TOTALE VERSAMENTI	N. I. ANNO BASE ES.	z SU ANNO BASE ES. PREC.	z SU PREC. CASSA AC.	z SU MASSA AC.	z SU PREC. P.I.L.	z SU P.I.L. ES. PREC.	VERSAMENTI COMPETENZA	z SU ACCERT.	VERSAMENTI RESIDUI	z SU RES. IN.	RESIDUI INIZIALI	z SU ES. PREC.	RESIDUI FINALI	z SU ES. PREC.
1984	116.292.924	100,00	11,25	69,51	79,19	15,98	116.288.478	99,99	4,445	22,61	19,457	10,611	-46,02	20,056	89,02
1985	129.371.449	111,25	3,69	65,92	72,65	15,92	129.369.954	99,98	1,496	14,10	10,611	20,056	89,02	20,056	-100,00
1986	134.143.268	115,35	-35,37	57,20	64,14	14,95	134.128.353	100,00	14,915	74,37	20,056	804,500	-100,00	804,500	-100,00
1987	86.701.907	74,55	44,95	36,71	45,25	8,81	86.701.907	99,08	1,478-265	183,75	804,500	-100,00	-100,00	-100,00	-100,00
1988	125.676.045	108,07	44,95	44,69	51,36	11,51	124.197.779	100,00	479,214						
1989	101.174.787	87,00	-19,50	46,05	58,24	8,48	100.695.573	100,00							
1990	201.153.332	172,97	98,82	66,29	78,95	15,33	201.153.332	100,00							
1991	227.062.835	195,25	12,88	79,63	98,89	15,88	227.062.835	100,00							
1992	203.540.555	175,02	-10,36	65,76	79,63	15,53	203.540.555	100,00							
1993	272.714.667	234,51	33,99	75,50	92,86	17,59	272.714.667	100,00							
1994	337.202.702	289,96	23,65	93,77	114,15	20,55	337.202.702	100,00							

C.e.d. - Servizio Relazioni al Parlamento

XII LEGISLATURA -- DISEGNI DI LEGGE E RELAZIONI - DOCUMENTI

ANALISI STORICA DELLE ENTRATE
(Importi in milioni)

TITOLO 1 - Entrate Tributarie
CATEGORIA 1 - Imposte sul patrimonio e sul reddito

ESERCIZIO	PREV. INIZIALI COMPETENZA (A)	PREV. DEFINIT. COMPETENZA (B)	X B/A	N. I. ANNO BASE ES. PREC.	X SU TITOLO	ACCERTAMENTI	N. I. ANNO BASE ES. PREC.	X SU ES. PREC.	X SU PREV. DEF.	PREV. INIZIALI CASSA (C)	PREV. DEFINIT. CASSA (D)	X D/C	N. I. ANNO BASE ES. PREC.	X SU ES. PREC.
1984	90.370.000	101.327.000	112,10	100,00	56,61	91.378.185	100,00	12,36	101,11	85.725.000	87.802.000	102,42	100,00	16,58
1985	101.021.000	110.021.000	108,91	112,10	56,96	102.899.093	112,36	12,08	101,35	90.375.000	100.607.000	111,32	114,58	13,93
1986	116.669.000	128.465.000	110,11	121,48	57,73	115.332.850	125,94	13,68	104,83	105.213.000	114.623.000	108,94	130,53	10,15
1987	145.090.000	167.870.000	115,01	141,84	58,53	131.113.767	143,17	11,99	99,30	140.980.000	126.262.000	110,11	143,80	13,99
1988	158.665.000	163.547.000	103,10	163,27	56,12	146.829.901	160,33	15,33	102,29	154.360.000	160.947.000	104,27	183,31	11,92
1989	187.795.000	190.850.000	101,63	182,78	56,43	169.334.231	184,91	11,14	98,61	183.237.000	187.994.000	102,60	214,11	16,80
1990	218.640.000	206.748.000	94,56	210,72	54,31	206.019.513	224,97	9,47	99,65	214.274.000	201.923.000	94,24	229,98	7,41
1991	239.861.000	242.093.500	100,93	228,27	57,67	247.244.655	269,98	20,01	102,13	234.281.000	234.445.687	100,07	267,02	16,11
1992	254.544.000	256.540.000	100,78	283,25	58,90	257.480.872	281,16	4,14	100,37	244.205.500	251.190.000	102,86	286,09	7,14
1993	254.378.000	251.185.000	98,67	277,34	57,73	243.695.734	268,29	-4,58	97,81	249.398.000	246.005.000	98,64	280,18	-2,06

ESERCIZIO	TOTALE VERSAMENTI	N. I. ANNO BASE ES. PREC.	X SU ES. PREC.	X SU PR. CASSA	X SU MAGGIOR AC.	X SU VARIAB. PIL	X SU PIL SU ES. PREC.	VERSAMENTI COMPETENZA	X SU ACCERT.	VERSAMENTI RESIDUI	X SU RES. IN.	RESIDUI INIZIALI	X SU ES. PREC.	RESIDUI FINALI	X SU ES. PREC.
1984	88.918.662	100,00	101,27	83,18	12,22	12,22	91,37	83.835.160	91,37	3.083.502	31,00	16.332.800	19.075.002	19.075.002	21,95
1985	98.586.508	110,87	97,90	81,75	12,13	12,13	92,23	94.901.410	92,23	3.685.098	19,32	19.075.002	23.262.870	23.262.870	-23,04
1986	122.833.070	138,14	107,16	92,16	13,69	13,69	94,86	109.405.331	94,86	13.427.340	37,72	23.262.870	17.901.998	17.901.998	12,30
1987	129.067.233	145,15	102,22	88,18	13,12	13,12	94,70	124.162.434	94,70	4.904.819	27,40	17.901.998	20.104.424	20.104.424	13,65
1988	143.510.093	161,39	99,80	85,44	13,14	13,14	93,93	137.924.517	93,93	5.585.576	27,78	20.104.424	22.849.555	22.849.555	14,06
1989	163.044.978	183,36	101,30	86,34	13,66	13,66	92,89	157.287.248	92,89	5.757.730	25,20	22.849.555	29.229.954	29.229.954	22,96
1990	184.290.085	207,26	103,05	83,74	14,03	14,03	93,92	176.739.957	93,92	7.550.128	25,76	29.229.954	33.340.325	33.340.325	16,06
1991	197.206.196	221,78	97,66	82,14	13,80	13,80	92,45	190.475.174	92,45	6.731.022	20,19	33.340.325	40.995.552	40.995.552	-21,59
1992	238.625.805	268,36	101,78	84,29	15,87	15,87	93,15	230.302.569	93,15	8.323.236	20,30	40.995.552	32.143.073	32.143.073	-9,10
1993	250.124.543	281,30	99,58	86,64	16,14	16,14	93,84	241.611.697	93,84	8.512.848	26,48	32.143.073	29.218.646	29.218.646	7,14
1994	237.806.069	267,44	96,67	84,81	14,40	14,40	92,96	228.405.596	92,96	9.400.473	32,17	29.218.646	36.142.421	36.142.421	-2,06

C.e.d. - Servizio Relazioni al Parlamento

XII LEGISLATURA — DISEGNI DI LEGGE E RELAZIONI - DOCUMENTI

ANALISI STORICA DELLE ENTRATE
(Importi in milioni)

TITOLO I - Entrate Tributarie
CATEGORIA Z - Tasse ed imposte sugli affari

ESERCIZIO	PREV INIZIALI COMPETENZA (A)	PREV DEFINIT COMPETENZA (B)	Z B/A	N I ANNO BASE ES PREC.	Z SU ES PREC.	ACCERTAMENTI	N I. ANNO BASE ES PREC.	Z SU ES PREC	Z SU PRE. DEF	PREV INIZIALI CASSA (C)	PREV. DEFINIT. CASSA (D)	Z D/C	N. I. ANNO BASE ES.	Z SU ES. PREC.
1984	48.302.800	48.302.800		100,00	30,19	49.359.430	100,00	102,60	102,60	49.205.000	47.046.800	95,65	100,00	
1985	55.005.000	55.005.000		113,88	30,87	55.931.322	106,82	8,42	98,05	50.674.000	55.043.000	108,66	116,99	16,99
1986	54.956.000	54.956.000		113,77	-0,09	56.615.533	114,25	4,97	103,02	58.661.000	56.525.000	96,36	120,10	2,66
1987	58.651.000	61.214.000	104,37	126,73	11,39	65.870.067	132,91	16,35	107,61	57.946.000	60.499.000	104,41	128,54	7,03
1988	70.799.000	72.130.000	101,88	149,33	17,83	78.534.874	158,47	19,23	108,88	69.849.000	71.180.000	101,91	151,23	17,65
1989	82.961.000	91.921.645	110,80	190,30	27,44	86.469.125	174,48	10,10	94,07	81.740.000	90.621.645	110,87	192,54	27,31
1990	97.876.000	98.655.300	100,80	204,24	7,33	95.877.642	193,46	10,88	97,18	95.863.000	100.247.300	104,57	212,99	10,42
1991	115.863.783	118.073.200	101,91	244,44	19,68	115.070.237	228,15	17,93	100,36	113.879.783	117.677.200	103,33	230,02	17,39
1992	119.762.000	119.050.000	99,74	242,33	-0,87	117.476.818	237,04	3,90	95,76	118.533.000	115.918.515	97,79	246,29	-1,49
1993	122.395.000	119.548.000	97,67	247,30	2,13	113.173.302	228,36	-3,66	94,67	119.395.000	115.748.000	96,95	245,92	-0,15
1994	121.129.000	117.077.500	96,66	242,38	-2,07	137.005.467	276,45	21,06	117,02	120.059.000	115.977.500	96,62	246,41	0,20

ESERCIZIO	TOTALE VERSAMENTI	N I ANNO BASE ES. PREC.	Z SU ES. PREC.	Z SU PR CASSA	Z SU MASSA AC.	Z VARIAZ PIL	Z PIL SU ES PREC.	VERSAMENTI COMPETENZA	Z SU ACCERT.	VERSAMENTI RESIDUI	Z SU RES. IN	RESIDUI INIZIALI	Z SU ES. PREC.	RESIDUI FINALI	Z SU ES. PREC.
1984	48.111.637	100,00	102,22	102,22	87,43	6,61		44.881.322	90,56	3.230.115	48,01	6.728.543	18,81	7.994.182	40,13
1985	51.538.961	107,12	93,60	93,60	81,81	6,34	-4,07	48.041.699	89,08	3.497.263	43,75	7.994.182	18,81	11.202.321	-23,71
1986	60.017.295	124,75	106,18	106,18	90,72	6,69	5,48	51.479.846	90,93	8.537.449	76,21	11.202.321	40,13	8.346.636	26,41
1987	63.838.450	132,69	105,52	105,52	91,51	6,49	-2,99	59.159.657	89,81	4.678.793	54,74	8.546.636	-23,71	10.803.588	18,52
1988	76.829.509	159,69	107,94	107,94	92,64	7,04	8,44	70.595.312	89,89	6.234.197	57,70	10.803.588	26,41	12.804.063	43,38
1989	81.140.381	168,65	89,54	89,54	77,48	6,80	-3,38	73.400.863	84,89	7.739.517	60,45	12.804.063	18,52	18.359.062	43,38
1990	94.200.747	195,80	93,97	93,97	80,50	7,18	5,60	83.324.144	87,12	10.676.603	58,15	18.359.062	43,38	20.435.890	51,92
1991	106.844.619	222,08	90,79	90,79	77,14	7,47	4,11	95.498.877	84,46	11.345.743	55,52	20.435.890	11,31	31.045.349	-2,56
1992	112.371.943	233,57	96,94	96,94	75,88	7,47	-0,04	98.677.680	84,00	13.694.263	44,11	31.045.349	51,92	30.251.030	-2,56
1993	112.242.981	233,30	96,97	96,97	74,93	7,24	-3,09	97.782.735	86,40	14.460.246	47,80	30.251.030	-2,56	32.377.345	7,03
1994	140.260.215	291,53	120,94	120,94	93,85	8,55	18,04	125.809.991	91,83	14.450.224	44,63	32.377.929	7,03	27.225.565	-15,91

C.e.d. - Servizio Relazioni al Parlamento

XII LEGISLATURA - DISEGNI DI LEGGE E RELAZIONI - DOCUMENTI

ANALISI STORICA DELLE ENTRATE
(Importi in miliardi)

TITOLO 1 - Entrate Tributarie
CATEGORIA 3 - Imposte sulla produzione, sui consumi e dogane

ESERCIZIO	PREV. INIZIALI COMPETENZA (A)	PREV. DEFINIT. COMPETENZA (B)	Z S/A	N. I. ANNO BASE	% SU ES. PREC.	% SU TITOLO	ACCERTAMENTI	N. I. ANNO BASE	% SU ES. PREC.	% SU PREV. DEF. PREV. DEF.	PREV. INIZIALI CASSA (C)	PREV. DEFINIT. CASSA (D)	Z D/C	N. I. ANNO BASE	% SU ES. PREC.
1984	15.358.700	15.358.700		100,00	9,72	9,72	15.351.004	100,00	7,14	98,67	14.213.000	15.331.700	109,28	100,00	1,60
1985	15.766.700	15.766.700		101,34	8,85	8,85	16.446.889	107,14	30,41	104,31	15.986.700	15.779.700	98,71	101,60	22,50
1986	19.324.600	19.324.600		124,20	22,57	10,14	21.447.758	139,72	13,68	107,44	17.841.200	19.329.600	108,34	124,45	17,38
1987	22.688.900	22.688.900		145,83	17,41	9,87	24.382.207	158,83	13,31	110,74	21.867.800	22.688.900	103,75	146,08	9,95
1988	24.797.000	24.947.000	100,60	160,34	9,95	27.627.188	179,97	6,84	102,79	27.834.600	24.947.000	100,60	160,62	15,10	
1989	27.834.600	28.714.600	103,16	184,56	15,10	29.515.623	192,27	23,86	93,98	30.039.900	28.714.600	103,16	184,88	34,34	
1990	30.039.900	38.629.000	128,59	248,28	34,33	36.303.403	236,50	4,32	96,35	43.337.300	38.629.000	128,60	249,73	16,95	
1991	43.337.300	45.178.900	104,25	290,38	16,98	44.987.091	292,93	-2,76	98,96	46.603.000	45.178.900	104,25	290,88	7,98	
1992	46.603.000	48.780.000	104,67	313,52	7,97	46.999.318	306,16	7,70	96,70	49.720.000	48.780.000	102,37	327,72	-5,34	
1993	51.488.000	46.176.000	89,68	296,79	-5,34	45.705.038	297,72	11,70							
1994	49.720.000	50.900.000	102,37	327,15	10,23	49.220.429	320,63								

ESERCIZIO	TOTALE VERSAMENTI	N. I. ANNO BASE	% SU ES. PREC.	Z PR. CASSA	% SU NASSA AC.	% VARIAZ. PIL	% PIL SU ES. PREC.	VERSAMENTI COMPETENZA	% SU ACCERT.	VERSAMENTI RESIDUI	% SU RES. IN.	RESIDUI INIZIALI	% SU ES. PREC.	RESIDUI FINALI	% SU ES. PREC.
1984	15.265.023	100,00	3,23	98,28	92,74	2,10	2,10	14.625.190	95,27	639.833	70,94	901.902	990,516		
1985	15.758.364	103,23	3,23	99,86	94,04	1,94	-7,56	13.049.495	91,50	708.871	71,57	990.516	1.663.451	67,94	
1986	21.615.563	161,60	37,17	111,83	102,99	2,41	24,25	20.488.935	95,53	1.126.628	67,73	1.663.451	1.173.326	-29,46	
1987	24.379.899	159,71	12,79	107,45	102,17	2,48	2,87	23.334.543	95,70	1.044.756	89,04	1.173.326	1.242.017	5,85	
1988	27.563.386	180,37	13,06	110,49	105,23	2,52	1,87	26.240.628	94,98	1.322.958	106,32	1.242.017	1.374.649	26,78	
1989	30.111.544	197,26	9,24	104,86	99,41	2,52	-0,06	28.648.901	97,06	1.462.643	92,89	1.374.649	986.332	-37,36	
1990	35.985.184	235,74	19,51	93,15	90,84	2,74	8,70	34.677.824	95,52	1.307.560	132,55	986.332	1.695.932	71,94	
1991	42.035.240	273,37	16,81	93,04	89,68	2,94	7,22	40.330.651	90,13	1.504.588	88,74	1.695.932	4.586.245	170,43	
1992	47.112.365	308,63	12,08	96,58	88,28	3,13	6,52	42.693.693	90,84	4.418.672	96,35	4.586.245	5.638.180	22,94	
1993	45.571.600	296,54	-3,27	96,69	87,95	2,94	-6,15	41.561.437	90,94	4.010.162	71,13	5.638.180	5.602.007	-0,64	
1994	48.039.535	314,70	5,42	94,58	85,02	2,93	-0,43	46.078.934	93,62	1.960.602	35,00	5.601.289	6.860.759	22,47	

C.e.d. - Servizio Relazioni al Parlamento

XII LEGISLATURA — DISEGNI DI LEGGE E RELAZIONI - DOCUMENTI

ANALISI STORICA DELLE ENTRATE
(Importi in milioni)
TITOLO 1 - Entrate Tributarie
CATEGORIA 6 - Monopoli

ESERCIZIO	PREV. INIZIALI COMPETENZA (A)	PREV. DEFINIT. COMPETENZA (B)	% B/A	N. I. ANNO BASE	% SU ES. PREC.	% SU TITOLO	ACCERTAMENTI	N. I. ANNO BASE	% SU ES. PREC.	% SU PREV. DEF.	PREV. INIZIALI CASSA (C)	PREV. DEFINIT. CASSA (D)	% D/C	N. I. ANNO BASE	% SU ES. PREC.
1984		4.622.000		100,00	2,89		4.331.793	100,00	12,01	93,72	4.542.000	4.542.000	100,00	100,00	9,36
1985		4.880.000		105,58	2,74		4.852.230	112,01	6,90	99,13	4.880.000	4.880.000	102,23	109,34	15,19
1986		5.191.900		112,33	6,39		5.187.169	119,75	4,56	99,91	5.191.900	5.191.900	110,68	129,97	2,59
1987	5.396.400	5.772.400	106,97	124,89	11,18		5.423.844	125,21	6,56	93,96	5.396.400	5.895.614	109,25	129,23	-3,66
1988	6.139.000	5.680.000	92,52	122,89	-1,60		5.779.765	133,43	7,17	100,07	6.139.000	5.680.000	92,52	124,51	8,98
1989	5.890.000	6.190.000	105,09	133,92	8,98		6.194.461	143,00	2,39	92,59	5.890.000	6.190.000	105,09	135,69	15,80
1990	6.500.000	6.850.000	105,38	148,20	10,66		6.542.629	146,42	6,72	97,96	6.500.000	7.158.190	110,28	157,13	-3,40
1991	6.930.000	6.910.000	99,71	149,50	0,88		6.768.926	156,26	6,30	96,83	6.930.000	6.910.000	99,71	151,47	5,35
1992	7.080.000	7.280.000	102,82	157,51	5,35		7.195.130	166,10	18,34	102,83	7.080.000	7.280.000	102,82	159,58	13,74
1993	7.480.000	8.280.000	110,70	179,14	13,74		8.514.627	196,56	10,53	103,42	7.480.000	8.280.000	110,70	181,50	8,70
1994	8.520.000	9.100.000	106,81	196,88	9,90		9.411.086	217,26			8.420.000	9.000.000	106,89	197,28	

ESERCIZIO	TOTALE VERSAMENTI	N. I. ANNO BASE	% SU ES. PREC.	% SU PR. CASSA	% SU MASSA AC.	% SU PIL	% SU PIL ES. PREC.	VERSAMENTI COMPETENZA	% SU ACCERT.	VERSAMENTI RESIDUI	% SU RES. IN.	RESIDUI INIZIALI	% SU ES. PREC.	RESIDUI FINALI	% SU ES. PREC.
1984	4.299.115	100,00		94,24	80,17	0,59		3.724.128	85,97	574.988	77,62	740.774	840.947	840.947	67,13
1985	4.469.184	103,96	3,96	89,58	78,12	0,55	3.942.939	81,26	526.245	62,58	62,58	840.947	1.405.486	1.405.486	-45,70
1986	5.388.653	130,00	25,05	97,25	84,71	0,62	4.424.012	85,29	1.164.641	82,86	82,86	1.405.486	763.179	763.179	29,84
1987	5.312.238	123,57	-4,95	90,10	81,28	0,54	4.636.459	82,16	853.779	112,13	112,13	763.179	990.941	990.941	6,54
1988	5.722.904	133,12	7,73	100,76	85,79	0,52	4.744.374	82,09	978.530	98,75	98,75	990.941	1.055.789	1.055.789	25,82
1989	6.103.399	141,97	6,65	98,60	84,23	0,51	5.035.911	81,30	1.067.488	107,11	107,11	1.055.789	1.328.384	1.328.384	9,44
1990	6.385.531	148,53	4,62	99,08	78,08	0,49	5.241.938	82,65	1.143.593	86,09	86,09	1.055.789	1.453.987	1.453.987	18,23
1991	6.662.304	154,97	4,33	96,42	79,65	0,47	5.558.037	82,11	1.104.266	75,95	75,95	1.453.987	1.719.120	1.719.120	44,04
1992	6.830.057	134,22	-0,48	91,07	73,67	0,44	5.990.794	77,70	1.039.263	60,43	60,43	1.719.120	2.510.613	2.510.613	-4,99
1993	8.840.457	205,63	33,34	106,77	81,93	0,57	7.040.367	82,69	1.799.890	71,69	71,69	2.510.613	2.385.231	2.385.231	11,09
1994	9.424.525	219,22	6,61	104,72	82,06	0,57	8.008.296	85,07	1.418.229	59,46	59,46	2.385.231	2.664.068	2.664.068	

C.e.d. - Servizio Relazioni al Parlamento

XII LEGISLATURA - DISEGNI DI LEGGE E RELAZIONI - DOCUMENTI

ANALISI STORICA DELLE ENTRATE
(Importi in milioni)

TITOLO 1 - Entrate Tributarie
CATEGORIA 5 - Lotto, lotterie ed altre attività di gioco

ESERCIZIO	PREV. INIZIALI COMPETENZA (A)	PREV. DEFINIT. COMPETENZA (B)	% B/A	R. I. ANNO BASE ES. PREC.	% SU TITOLO	ACCERTAMENTI	R. I. ANNO BASE ES. PREC.	% SU ES. PREC.	% SU ES. PREC.	% SU ES. PREC.	% SU ES. PREC.	% SU ES. PREC.	% SU ES. PREC.	% SU ES. PREC.	% SU ES. PREC.
1984		935.000		100,00	0,36	1.046.748	100,00	116,09	116,09	1.070.000	114,07	87,38	100,00	100,00	100,00
1985		990.000		105,88	5,88	1.217.361	114,12	122,97	14,12	990.000	92,44	100,00	100,00	105,88	5,88
1986		1.080.000		115,31	9,09	998.378	93,59	92,44	-17,99	900.000	82,44	120,00	115,31	105,88	9,09
1987		1.345.000		143,85	24,54	1.505.082	122,34	30,72	30,72	1.100.000	109,33	122,27	143,85	143,85	24,54
1988		1.860.000		216,58	50,56	2.213.901	207,54	69,64	69,64	1.860.000	109,33	108,87	216,58	216,58	50,56
1989		2.600.000		278,07	28,40	2.562.056	240,17	15,72	15,72	2.560.000	106,49	101,54	278,07	278,07	28,40
1990		3.200.000		342,25	25,08	3.407.687	319,45	35,01	35,01	3.200.000	106,49	118,52	342,25	342,25	25,08
1991		3.340.000		404,28	18,12	3.832.107	359,23	12,45	12,45	3.340.000	101,38	113,17	404,28	404,28	18,12
1992		4.455.000		493,05	21,96	4.893.141	458,70	27,69	27,69	4.455.000	101,38	103,64	493,05	493,05	21,96
1993		5.000.000		534,76	8,46	5.881.979	531,39	20,21	20,21	4.610.000	103,64	106,29	534,76	534,76	8,46
1994		6.700.000		716,58	34,00	5.582.605	523,33	83,32	-5,09	5.600.000	117,84	117,84	716,58	716,58	34,00

ESERCIZIO	TOTALE VERSAMENTI	R. I. ANNO BASE ES. PREC.	% SU ES. PREC.	% SU PR. CASSA	% SU PR. CASSA	% SU PR. CASSA	% SU PR. CASSA	% SU PR. CASSA	% SU PR. CASSA	% SU PR. CASSA	% SU PR. CASSA	% SU PR. CASSA	% SU PR. CASSA	% SU PR. CASSA	% SU PR. CASSA	% SU PR. CASSA
1984	961.349	100,00		102,82	65,34	0,13	0,13	0,13	0,13	0,13	0,13	0,13	0,13	0,13	0,13	0,13
1985	1.044.471	108,65	8,65	105,90	63,85	0,13	0,13	-2,71	78,14	833.569	86,79	127,779	23,83	643.942	66,94	643.942
1986	1.095.480	115,95	4,88	101,43	57,31	0,12	0,12	-5,00	73,69	897.058	82,27	147,414	22,82	643.942	74,73	631.352
1987	1.202.941	125,13	9,81	89,44	57,22	0,12	0,12	0,15	62,27	481.391	72,88	274.088	32,96	831.552	128,73	737.372
1988	1.652.071	171,85	37,34	81,58	57,28	0,15	0,15	23,75	72,88	951.087	64,18	251.834	33,23	737.372	-8,92	859.156
1989	2.323.093	241,65	40,62	89,35	57,74	0,19	0,19	28,64	62,36	1.420.881	64,18	231.190	26,91	859.156	13,44	1.423.332
1990	2.831.795	296,56	21,90	88,49	58,22	0,22	0,22	10,88	62,36	2.199.673	64,18	632.122	37,96	1.664.328	16,93	1.664.328
1991	3.222.171	335,17	13,79	85,24	53,52	0,23	0,23	4,44	55,57	2.199.673	64,18	1.092.580	48,77	2.240.065	34,59	2.865.025
1992	4.571.483	475,53	41,88	103,66	61,16	0,30	0,30	34,84	61,37	3.022.997	65,03	1.568.486	54,75	2.865.025	27,90	3.202.357
1993	5.502.864	572,41	20,37	112,30	67,09	0,35	0,35	16,79	65,03	3.825.317	65,03	1.677.547	52,38	3.202.357	11,77	3.581.269
1994	5.785.249	601,78	5,13	87,66	56,27	0,35	0,35	-0,70	70,23	3.920.435	65,03	1.864.814	52,07	3.581.269	11,83	3.405.380

C.e.d. - Servizio Relazioni al Parlamento

XII LEGISLATURA - DISEGNI DI LEGGE E RELAZIONI - DOCUMENTI

ANALISI STORICA DELLE ENTRATE
(Importi in milioni)

TITOLO 1 - Entrate Tributarie
TOTALE DELLE CATEGORIE 2, 3, 4 E 5 (Imposte indirette)

ESERCIZIO	PREV. INIZIALI COMPETENZA (A)	PREV. DEFINIT. COMPETENZA (B)	Z M/A	M. I. ANNO BASE ES.	Z SU ES. PREC.	Z SU TITOLO	Z SU ACCERTAMENTI	M. I. ANNO BASE ES.	Z SU ES. PREC.	Z SU PREV. DEF.	PREV. INIZIALI CASSA (C)	PREV. DEFINIT. CASSA (D)	Z D/C	M. I. ANNO BASE ES.	Z SU ES. PREC.
1984	69.418.500	76.641.700		100,00	10,41	43,39	70.308.975	100,00	6,73	101,28	69.050.000	68.095.500	98,62	100,00	12,81
1985	80.552.500	80.552.500		110,04	5,10	42,27	76.447.802	108,73	10,20	99,75	72.530.700	76.821.700	105,92	112,81	7,63
1986	65.147.400	91.020.300	139,71	131,12	15,00	41,47	84.246.858	119,82	15,12	104,59	82.594.100	82.681.200	100,11	121,42	9,37
1987	103.595.000	104.782.000	101,15	150,94	15,12	41,47	114.155.787	162,56	17,71	108,95	102.645.000	103.832.000	101,16	152,48	14,82
1988	119.245.600	129.426.245	108,54	186,44	23,52	43,88	124.741.266	177,42	13,78	96,33	135.102.900	149.247.090	110,47	219,17	16,48
1989	137.115.900	147.334.300	107,45	212,24	13,84	43,57	151.933.361	201,87	18,82	96,38	118.024.600	128.126.245	108,56	259,03	1,64
1990	169.471.083	173.942.100	102,64	250,57	18,06	45,69	168.638.362	239,85	4,70	99,35	176.471.000	173.544.100	103,62	259,03	-0,73
1991	177.900.000	177.720.000	99,90	256,01	2,17	42,33	176.564.407	251,13	-1,86	96,80	182.973.000	175.104.000	95,70	257,16	4,21
1992	186.173.000	183.777.500	99,30	264,74	2,67	42,25	173.272.946	246,44	16,13	109,49	185.769.000	182.477.500	99,30	267,97	

ESERCIZIO	TOTALE VERSAMENTI	M. I. ANNO BASE ES.	Z SU ES. PREC.	Z SU PR. CASSA MASSA AC.	Z SU ES. PREC.	Z VARIAZ. PIL	Z SU ES. PREC.	Z SU COMPETENZA	Z SU ACCERT.	VERSAMENTI RESIDUI	Z SU RES. IN.	RESIDUI INIZIALI	Z SU ES. PREC.	RESIDUI FINALI	Z SU ES. PREC.
1984	68.637.126	100,00	87,63	100,80	9,43	9,43	64.084.409	91,12	4.372.717	51,34	8.907.499	10.471.587	17,56	10.471.587	44,23
1985	72.810.981	106,08	83,58	94,78	8,96	8,96	67.931.189	88,86	4.879.792	66,60	10.471.587	15.103.009	44,23	15.103.009	-25,57
1986	88.316.991	128,67	92,53	106,82	9,84	9,87	77.214.184	91,65	11.102.807	73,51	15.103.009	11.240.513	-25,57	11.240.513	23,62
1987	94.732.928	138,02	92,64	104,76	9,63	9,63	87.901.747	90,64	6.831.181	60,77	11.240.513	13.895.702	23,62	13.895.702	21,32
1988	111.768.070	162,84	94,18	107,64	10,24	10,24	105.001.196	90,23	8.766.874	63,09	13.895.702	16.837.833	21,32	16.837.833	32,51
1989	119.678.416	174,36	81,81	93,41	10,03	10,03	108.683.350	87,13	10.995.067	65,22	16.837.833	22.338.106	32,51	22.338.106	15,61
1990	139.403.257	203,10	82,16	93,40	10,62	10,62	125.643.579	88,52	13.759.678	61,60	22.338.106	25.825.873	55,72	25.825.873	3,43
1991	158.764.334	231,51	79,47	91,48	11,11	11,11	143.717.177	84,94	20.720.684	51,52	40.215.738	41.602.179	3,43	41.602.179	5,63
1992	170.685.848	248,66	78,32	96,77	11,35	11,35	149.965.164	86,69	21.947.845	32,76	43.943.719	43.943.719	5,63	43.943.719	-8,62
1993	172.157.902	250,82	78,04	98,32	11,11	11,11	150.210.057	91,35	19.693.868	44,81	43.943.719	43.943.719	5,63	43.943.719	
1994	203.309.525	296,50	89,37	111,53	12,40	12,40	183.815.656	91,35	19.693.868	44,81	43.943.719	43.943.719	5,63	43.943.719	

C.e.d. - Servizio Relazioni al Parlamento

XII LEGISLATURA - DISEGNI DI LEGGE E RELAZIONI - DOCUMENTI

ANALISI STORICA DELLE ENTRATE
(Importi in milioni)
TITOLO 2 - Entrate extra-tributarie
CATEGORIA 6 - Proventi speciali

ESERCIZIO	PREV. INIZIALI COMPETENZA (A)	PREV. DEFINIT. COMPETENZA (B)	Z B/A	N. I. ANNO BASE	Z SU ES. PREC.	Z SU TITOLO	ACCERTAMENTI ANNO BASE	R. I. ANNO BASE	Z SU ES. PREC.	Z SU PRE. DEF.	PREV. INIZIALI CASSA (C)	PREV. DEFINIT. CASSA (D)	Z D/C	N. I. ANNO BASE	Z SU ES. PREC.
1984		387.182		100,00		0,88	385.460	100,00		99,56	298.109	386.032	129,49	100,00	
1985		395.743		101,69	1,69	0,82	445.768	115,65	15,65	113,21	375.360	398.442	106,15	103,21	3,21
1986		374.198		96,65	-4,96	0,67	398.548	103,40	-10,59	106,51	384.451	373.888	97,25	96,85	-6,16
1987	411.316	475.988	115,24	122,42	26,67	0,81	533.193	138,33	33,78	112,49	411.116	473.538	115,18	122,67	26,65
1988	450.030	506.236	112,49	130,75	6,80	0,83	582.270	151,06	9,20	115,02	454.790	506.236	111,31	131,14	6,91
1989	509.136	549.644	107,96	141,96	8,37	0,90	669.790	173,76	15,03	121,86	509.136	542.744	106,60	140,60	7,21
1990	568.431	658.332	115,82	170,03	19,77	0,80	743.143	192,79	10,95	112,88	589.441	679.379	115,26	175,99	25,17
1991	646.828	970.505	150,04	250,66	47,42	1,26	862.392	233,73	16,05	88,86	646.828	970.505	150,04	251,41	42,85
1992	1.147.762	1.168.338	101,79	301,75	20,38	1,47	964.692	250,27	11,86	82,57	1.147.762	1.168.338	101,79	302,65	20,38
1993	865.566	896.126	103,53	231,45	-23,30	1,68	1.102.232	285,95	16,26	123,00	865.566	896.126	103,53	232,14	-23,30
1994	877.765	975.744	111,16	252,01	8,88	2,36	1.471.349	381,71	33,69	150,79	877.765	975.744	111,16	252,76	8,88

ESERCIZIO	TOTALE VERSAMENTI	N. I. ANNO BASE	Z SU ES. PREC.	Z SU PR. CASSA	Z SU MASSA AC.	Z VARIAB. PIL	Z PIL SU ES. PREC.	VERSAMENTI COMPETENZA	Z SU ACCERT.	VERSAMENTI RESIDUI	Z SU RES. IN.	RESIDUI INIZIALI	Z SU ES. PREC.	RESIDUI FINALI	Z SU ES. PREC.
1984	391.938	100,00		101,33	94,66	0,05	3,33	379.340	98,41	12.598	46,88	26.871		38.366	
1985	433.135	113,61	15,61	113,73	104,87	0,06	-14,16	415.174	93,16	37.961	98,95	38.366	42,78	43.233	12,69
1986	429.428	109,57	-5,23	114,85	102,87	0,05	16,42	390.041	97,87	39.386	91,10	43.233	12,69	20.224	-53,22
1987	548.139	139,85	27,64	115,75	110,91	0,06	-4,46	518.176	97,18	29.963	148,16	20.224	-53,22	28.046	38,68
1988	581.220	148,29	6,04	114,81	108,79	0,05	8,89	550.964	94,62	30.256	108,05	28.002	38,46	45.410	61,91
1989	691.794	176,51	19,02	127,46	116,26	0,06	-1,64	654.163	97,67	37.629	82,86	45.410	62,16	28.025	-38,28
1990	748.093	190,87	8,14	110,11	108,99	0,06	5,90	726.747	97,79	21.346	76,17	28.025	-38,28	29.471	5,16
1991	865.120	220,22	15,38	88,94	86,31	0,06	7,18	844.698	97,95	18.421	62,51	33.063	12,19	30.778	-6,91
1992	973.308	248,33	12,77	83,31	81,01	0,06	8,77	947.879	98,26	23.429	76,91	30.778	-6,91	45.523	47,91
1993	1.091.136	278,39	12,11	121,76	117,72	0,07	23,25	1.077.076	97,72	14.060	45,68	44.939	46,01	97.268	113,67
1994	1.423.680	363,24	30,48	145,91	139,48	0,09		1.392.297	96,63	31.383	69,84				

C.e.d. - Servizio Relazioni al Parlamento

XII LEGISLATURA — DISEGNI DI LEGGE E RELAZIONI - DOCUMENTI

ANALISI STORICA DELLE ENTRATE
(Importi in milioni)

TITOLO 2 - Entrate extra-tributarie
CATEGORIA 7 - Proventi di servizi pubblici minori

ESERCIZIO	PREV. INIZIALI COMPETENZA (A)	PREV. DEFINIT. COMPETENZA (B)	X B/A	N. I. ANNO BASE ES. PREC.	X SU TITOLO	ACCERTAMENTI	N. I. ANNO BASE ES. PREC.	X SU ES. PREC.	X SU PRE. DEF.	PREV. INIZIALI CASSA (C)	PREV. DEFINIT. CASSA (D)	X D/C	N. I. ANNO BASE ES. PREC.	X SU ES. PREC.
1984	877.738	877.738		100,00	2,00	1.384.484	100,00	45,31	137,73	472.917	853.601	180,50	100,00	60,02
1985	1.403.127	1.403.127		159,86	2,94	2.011.810	145,31	-11,48	143,38	740.634	1.365.926	184,43	160,02	12,33
1986	1.609.318	1.609.318		183,35	2,90	1.780.954	128,64	0,28	110,67	1.016.393	1.534.383	150,96	179,73	31,41
1987	1.911.591	2.076.589	108,63	236,58	3,53	1.785.981	129,00	16,25	86,01	1.886.591	2.016.261	106,87	236,21	-9,91
1988	1.756.401	1.840.495	104,79	209,69	3,03	2.040.426	147,38	22,61	110,86	1.738.941	1.816.518	104,46	212,81	-3,83
1989	1.617.205	1.752.031	108,34	199,61	2,87	2.501.742	180,70	169,20	125,63	1.597.205	1.746.989	109,38	204,68	203,78
1990	1.561.012	5.360.597	343,41	610,73	6,52	6.734.572	486,43	-28,89	193,95	1.532.000	3.341.914	344,20	623,81	-54,31
1991	1.989.644	2.469.238	124,10	281,32	3,19	4.789.117	345,91	-5,10	137,85	1.939.214	2.440.973	125,87	285,96	31,62
1992	2.384.156	3.297.047	138,29	375,63	4,14	4.545.075	328,29	690,92	991,18	2.304.475	3.212.736	139,41	376,37	-2,12
1993	2.649.255	3.626.788	136,90	613,20	6,79	35.948.101	2.596,50	(*)-76,32	216,92	2.569.255	3.144.738	122,40	368,41	20,68
1994	2.571.242	4.255.152	165,49	684,78	17,33	9.230.173	666,69			2.111.242	3.795.132	179,76	444,60	

ESERCIZIO	TOTALE VERSAMENTI	N. I. ANNO BASE ES. PREC.	X SU ES. PREC.	X SU PR. CASSA MASSA AC.	X SU PIL	X VARIAZ. PIL	X SU ES. PREC.	VERSAMENTI COMPETENZA	X SU ACCERT.	VERSAMENTI RESIDUI	X SU RES. IN.	RESIDUI INIZIALI	X SU ES. PREC.	RESIDUI FINALI	X SU ES. PREC.
1984	1.056.252	100,00	123,74	49,68	0,15	867.348	62,65	188.885	15,13	1.248.386	1.276.893	1.248.386	1.276.893	1.276.893	21,99
1985	1.863.901	176,47	136,46	62,55	0,23	1.286.681	63,96	577.220	36,60	1.576.893	1.923.652	1.576.893	1.923.652	1.923.652	4,73
1986	1.641.251	155,39	106,96	46,38	0,18	1.270.373	71,33	370.878	19,22	1.929.263	2.016.976	1.929.263	2.016.976	2.016.976	6,39
1987	1.665.141	157,63	82,39	40,70	0,17	1.326.687	74,28	338.454	16,80	2.014.976	2.146.385	2.014.976	2.146.385	2.146.385	11,02
1988	1.768.633	167,45	97,36	44,36	0,16	1.446.520	70,89	322.113	15,01	2.146.385	2.380.133	2.146.385	2.380.133	2.380.133	23,71
1989	2.040.338	193,17	116,79	49,38	0,17	1.785.314	71,36	255.025	10,71	2.380.133	2.944.498	2.380.133	2.944.498	2.944.498	21,61
1990	6.133.497	580,70	114,82	73,85	0,47	5.777.006	85,78	356.491	12,11	2.944.498	5.980.912	23,71	5.980.912	5.980.912	53,07
1991	3.844.961	364,03	119,48	43,80	0,26	3.078.455	70,16	657.226	11,99	5.980.912	5.481.339	53,07	5.481.339	5.481.339	-1,01
1992	34.769.225	3.291,82	1.105,63	384,08	2,24	34.614.691	93,73	354.534	6,33	5.481.339	5.425.901	-1,01	5.425.901	5.425.901	-2,80
1993	7.576.950	717,36	199,65	73,92	0,46	6.271.168	67,94	1.305.782	21,78	5.994.806	8.640.393	10,48	8.640.393	8.640.393	63,83

(*) : la comparazione con il risultato dell'esercizio precedente e' effettuata al lordo della posta concernente l'apertura del "Conto disponibilita' del Tesoro per il servizio di tesoreria".

XII LEGISLATURA - DISEGNI DI LEGGE E RELAZIONI - DOCUMENTI

ANALISI STORICA DELLE ENTRATE
(Importi in milioni)

TITOLO 2 - Entrate extra-tributarie
CATEGORIA B - Proventi dei beni dello Stato

ESERCIZIO	PREV. INIZIALI COMPETENZA (A)	PREV. DEFINIT. COMPETENZA (B)	X B/A	N. I. ANNO BASE ES.	X SU ANNO BASE ES. PREC.	X SU TITOLO	ACCENTRAMENTI	N. I. ANNO BASE ES.	X SU ANNO BASE ES. PREC.	X SU PRE. DEF.	PREV. INIZIALI CASSA (C)	PREV. DEFINIT. CASSA (D)	X D/C	N. I. ANNO BASE ES. PREC.	X SU ANNO BASE ES. PREC.
1984		279.270		100,00		0,63	263.870	100,00		94,49	243.420	287.220	117,03	100,00	
1985		257.561		92,23	-7,77	0,54	331.550	133,23	33,23	136,49	290.190	242.816	83,67	84,34	-15,46
1986		271.859		97,33	5,55	0,49	308.513	116,92	-12,24	113,48	269.313	269.269	99,98	93,75	10,89
1987	312.424	313.874	100,46	112,39	15,45	0,54	264.558	100,26	-16,25	84,29	292.270	293.720	100,50	102,26	9,08
1988	344.806	345.336	100,15	123,66	10,02	0,57	307.433	116,51	16,21	89,02	339.806	340.336	100,16	118,49	13,87
1989	365.560	415.560	113,68	148,80	20,34	0,68	294.509	111,61	-4,20	70,87	365.560	410.360	112,31	142,94	20,63
1990	430.391	990.438	220,83	340,33	128,71	1,16	326.273	123,65	10,79	34,33	425.391	945.438	222,25	329,17	130,28
1991	448.695	1.230.706	274,29	440,69	29,49	1,59	490.019	185,71	50,19	39,82	448.695	1.230.706	274,29	428,49	30,17
1992	1.230.568	830.233	67,47	297,29	-32,54	1,04	433.262	164,20	-11,38	52,19	1.230.568	831.449	67,57	289,48	-32,44
1993	367.770	368.263	100,13	131,87	-15,64	0,69	435.238	164,94	0,46	118,19	367.770	368.263	100,13	128,22	-55,71
1994	465.074	465.474	100,09	166,68	28,40	1,12	587.347	222,59	34,95	126,18	465.074	465.474	100,09	162,06	26,40

ESERCIZIO	TOTALE VERSAMENTI	N. I. ANNO BASE ES.	X SU ANNO BASE ES. PREC.	X SU PR. CASSA	X SU MASSA AC.	X SU VARIAZ. PIL	X SU PIL SU ES. PREC.	VERSAMENTI COMPETENZA	X SU ACCENT.	VERSAMENTI RESIDUI	X SU RES. IN.	RESIDUI INIZIALI	X SU ES. PREC.	RESIDUI FINALI	X SU ES. PREC.
1984	262.814	100,00		91,50	79,69	0,04	89,64	236.335	89,64	26.279	52,01	50.326		52.060	
1985	302.079	114,94	14,94	124,41	97,56	0,06	79,13	278.197	79,13	23.881	43,87	52.060	3,04	106.172	103,94
1986	299.946	114,13	-0,71	111,39	79,34	0,03	87,45	269.803	87,45	30.143	28,39	106.172	103,94	88.445	-16,70
1987	264.467	100,63	-11,83	90,04	65,74	0,03	87,20	230.688	87,20	33.779	34,19	88.445	-16,70	95.445	7,91
1988	284.321	108,18	7,51	83,54	64,50	0,03	81,94	251.919	81,94	32.403	33,95	95.445	7,91	128.711	34,85
1989	273.242	103,97	-3,90	66,35	50,20	0,02	82,44	242.780	82,44	30.462	23,67	128.711	34,85	131.953	2,52
1990	303.067	115,32	10,92	32,06	28,00	0,02	82,07	267.758	82,07	35.309	26,76	131.953	2,52	151.983	15,18
1991	350.104	133,21	15,52	28,45	25,32	0,02	76,89	306.695	76,89	43.409	28,56	151.983	15,18	296.395	95,02
1992	404.145	153,78	15,44	48,61	35,87	0,03	72,51	333.136	72,51	71.010	23,96	296.395	95,02	475.712	60,50
1993	386.298	146,99	-4,42	104,90	45,77	0,02	58,80	315.594	58,80	70.705	14,86	475.712	60,50	464.332	-2,39
1994	420.511	160,00	8,86	90,34	45,23	0,03	58,80	343.355	58,80	75.156	16,19	464.332	-2,39	598.586	28,91

C.e.d. - Servizio Relazioni al Parlamento

XII LEGISLATURA — DISEGNI DI LEGGE E RELAZIONI - DOCUMENTI

ANALISI STORICA DELLE ENTRATE
(Importi in milioni)

TITOLO 2 - Entrate extra-tributarie
CATEGORIA 9 - Progetti netti di aziende autonome ed utili di gestioni

ESERCIZIO	PREV. INIZIALI COMPETENZA (A)	PREV. DEFINIT. COMPETENZA (B)	X B/A	N.I. ANNO BASE ES.	X SU ANNO BASE ES. PREC.	TITOLO	X SU TITOLO	ACCERTAMENTI	N.I. ANNO BASE ES.	X SU ANNO BASE ES. PREC.	X SU PREV. DEF.	PREV. INIZIALI CASSA (C)	PREV. DEFINIT. CASSA (D)	X D/C	N.I. ANNO BASE ES.	X SU ANNO BASE ES. PREC.
1984		158.905		100,00	0,36		244,251	100,00	153,71	153,71	124,501	322,269	258,83	100,00	100,00	
1985		79.801		47,70	0,16		523,786	215,26	693,64	115,26	160,208	246,003	153,55	76,34	-23,66	
1986		138.779		87,33	0,25		376,633	154,20	271,39	-28,37	129,632	505,124	390,26	156,75	103,33	
1987	553.179	353.179	63,85	222,26	0,60		402,435	164,76	6,85	113,95	438,842	372,743	84,94	113,67	-26,21	
1988	439.303	439.303	100,00	276,46	0,72		430,790	174,37	7,05	98,06	337,679	396,390	117,39	123,01	6,34	
1989	505.393	768.637	152,09	483,71	1,26		947,087	387,75	119,85	123,22	439,303	628,437	97,53	132,95	8,08	
1990	437.398	437.398	100,00	275,26	0,53		514,437	210,63	-45,68	117,62	729,821	947,933	129,89	294,16	121,25	
1991	317.586	317.586	100,00	199,86	0,41		530,937	225,56	7,09	173,48	438,214	514,625	117,44	159,70	-43,71	
1992	343.169	343.169	100,00	215,96	0,43		1.277,654	523,09	-70,31	372,31	352,687	947,933	155,79	170,51	6,77	
1993	417.490						379,371	153,32	72,71	895,13	368,169	1.267,146	344,18	393,22	130,62	
1994		73.196		46,06	0,18		655,194	268,25			73,196	73,196		22,71	-94,22	

ESERCIZIO	TOTALE VERSAMENTI	N.I. ANNO BASE ES.	X SU ANNO BASE ES. PREC.	X SU PR. CASSA MASSA AC.	X SU ANNO BASE ES. PREC.	X SU PIL	X SU PIL SU ES. PREC.	VERSAMENTI COMPETENZA	X SU ACCERT.	VERSAMENTI RESIDUI	X SU RES. IN.	RESIDUI INIZIALI	RESIDUI ES. PREC.	X SU ES. PREC.
1984	321.812	100,00		99,86	67,51	0,04	-27,61	4,048	1,66	317,764	100,00	317,763	240,203	240,203
1985	260.162	80,84		105,76	82,33	0,03	82,37	19,940	3,80	240,203	100,00	240,203	505,826	505,826
1986	524.365	162,94		103,81	81,35	0,06	-36,70	18,340	4,92	505,824	100,00	505,826	397,064	397,064
1987	563.949	173,09		97,64	51,74	0,04	-1,69	5,417	1,35	397,064	100,00	397,064	630,737	630,737
1988	397.097	123,39		100,18	47,48	0,04	4,20	6,327	0,67	443,970	103,53	430,737	941,576	941,576
1989	452.297	140,55		105,57	37,71	0,04	92,32	3,2	0,01	946,258	101,56	941,576	514,625	514,625
1990	946.291	297,16		100,88	69,35	0,07	-49,73	1,476	0,27	522,216	101,48	514,625	549,462	549,462
1991	523.692	162,73		101,76	62,93	0,04	11,37	10,303	0,42	548,264	99,78	514,625	1.267,150	1.267,150
1992	558.767	173,63		101,69	62,60	0,04	-45,60	85,327	22,49	537,228	43,97	1.267,150	1.013,737	1.013,737
1993	642.535	199,67		90,71	50,71	0,04		78,388	11,96	291,691	98,88	291,690	577,038	577,038
1994	370.079	115,00		505,60	100,51	0,02								

C.e.d. - Servizio Relazioni al Parlamento

XII LEGISLATURA - DISEGNI DI LEGGE E RELAZIONI - DOCUMENTI

ANALISI STORICA DELLE ENTRATE
(Importi in milioni)

TITOLO 2 - Entrate extra-tributarie
CATEGORIA 10 - Interessi su anticipazioni e crediti vari del Tesoro

ESERCIZIO	PREV. INIZIALI COMPETENZA (A)	PREV. DEFINIT. COMPETENZA (B)	% B/A	N. I. ANNO BASE ES. PREC.	% SU ANNO BASE ES. PREC.	% SU TITOLO	ACCERTAMENTI	N. I. ANNO BASE ES. PREC.	% SU ANNO BASE ES. PREC.	% SU PREV. DEF.	PREV. INIZIALI CASSA (C)	PREV. DEFINIT. CASSA (D)	% D/C	N. I. ANNO BASE ES. PREC.	% SU ANNO BASE ES. PREC.
1984	4.080.524	4.080.524		100,00		9,28	2.697.279	100,00		66,10	4.055.522	3.990.527	98,40	100,00	
1985	3.282.787	3.282.787		80,45	-19,55	6,87	3.329.956	123,46	23,46	101,44	3.592.816	3.569.042	99,34	89,44	-10,56
1986	3.744.774	3.744.774		91,77	14,07	6,74	4.182.375	155,06	25,60	111,69	3.346.657	4.121.023	123,14	103,27	15,47
1987	2.418.662	2.418.662		59,27	-35,41	4,13	1.532.660	56,82	-63,35	63,37	2.418.652	3.183.175	131,61	79,77	-22,76
1988	2.620.484	2.620.484		64,22	-8,34	4,31	1.045.058	38,74	-31,81	39,88	2.623.484	2.623.371	100,00	65,74	-17,59
1989	1.623.378	923.178	56,87	22,62	-64,77	1,51	1.231.814	45,67	17,87	133,43	1.623.378	1.035.901	63,81	25,96	-60,51
1990	726.051	726.051		100,00	17,79	0,88	1.593.479	59,08	29,36	219,47	727.062	727.062	100,00	18,22	-29,81
1991	525.423	1.125.423	214,19	27,58	55,01	1,46	1.366.952	50,68	-14,22	121,46	576.434	1.026.434	178,07	25,72	41,18
1992	1.775.362	1.474.340	83,04	36,13	31,00	1,85	2.830.890	104,95	107,10	192,01	1.825.340	1.811.753	99,26	45,40	-76,51
1993	528.235	828.235	156,79	20,30	-43,82	1,55	2.356.715	86,63	-17,46	282,12	528.235	828.235	156,79	20,76	-54,29
1994	503.223	3.203.223	636,54	78,50	286,74	7,74	6.068.205	224,98	159,69	189,44	503.223	3.203.223	636,54	80,27	286,75

ESERCIZIO	TOTALE VERSAMENTI	N. I. ANNO BASE ES. PREC.	% SU ANNO BASE ES. PREC.	% SU PR. CASSA	% SU MASSA AC.	% SU VARIANZ. PIL	% SU PIL ES. PREC.	VERSAMENTI COMPETENZA	% SU ACCERT.	VERSAMENTI RESIDUI	% SU RES. IN.	RESIDUI INIZIALI	% SU ES. PREC.	RESIDUI FINALI	% SU ES. PREC.
1984	2.820.488	100,00		70,68	55,09	0,39	10,44	1.790.917	66,40	1.029.571	99,03	1.039.613		916.344	
1985	3.478.676	123,34	23,34	97,47	82,84	0,43	-18,87	2.537.737	76,81	920.919	100,50	916.344	-11,86	783.871	-14,46
1986	3.115.906	110,47	-10,43	75,61	68,80	0,35	-32,29	3.114.979	74,48	927	0,12	783.871	-14,46	1.458.258	86,03
1987	1.629.850	57,79	-47,69	51,20	42,04	0,17	-29,82	945.155	62,97	664.695	65,58	1.458.258	86,03	595.297	-59,18
1988	1.269.495	45,01	-22,11	48,39	39,48	0,12	-27,81	716.515	68,56	552.981	92,89	595.297	-59,18	369.840	-37,87
1989	1.001.746	35,52	-21,09	96,70	77,47	0,08	-27,81	688.430	55,89	313.317	84,72	569.840	-37,87	569.840	-37,87
1990	1.711.085	60,67	70,81	235,34	132,56	0,13	55,37	1.171.036	73,49	540.049	95,43	564.753	52,70	444.442	-21,30
1991	1.200.101	45,74	-24,60	125,69	82,18	0,09	-30,79	871.661	65,77	418.440	94,15	444.442	-21,30	520.316	17,07
1992	2.212.844	78,46	71,52	122,14	110,94	0,15	65,02	1.724.208	60,91	488.636	93,91	520.316	17,07	1.135.670	118,27
1993	2.058.802	72,99	-6,96	248,58	104,83	0,13	-9,73	1.275.959	54,60	782.863	68,93	1.135.670	118,27	1.112.119	-2,07
1994	6.267.019	222,20	204,40	195,65	145,23	0,38	187,53	5.241.634	86,36	1.025.386	92,20	1.112.119	-2,07	912.645	-17,94

C.a.d. - Servizio Relazioni al Parlamento

XII LEGISLATURA — DISEGNI DI LEGGE E RELAZIONI - DOCUMENTI

ANALISI STORICA DELLE ENTRATE
(Importi in miliardi)

TITOLO 2 - Entrate extra-tributarie
CATEGORIA 11 - Ricoveri, rimborsi e contributi

ESERCIZIO	PREV. INIZIALI COMPETENZA (A)	PREV. DEFINIT. COMPETENZA (B)	X B/A	N. I. ANNO BASE	X SU TITOLO	ACCERTAMENTI	N. I. ANNO BASE	X SU ES. PREC.	X SU PRE. DEF	PREV. INIZIALI CASSA (C)	PREV. DEFINIT. CASSA (D)	X D/C	N. I. ANNO BASE	X SU ES. PREC.
1984	32.558.558	32.558.558		100,00	74,01	32.307.003	100,00	10,19	99,23	30.616.394	32.110.328	104,88	100,00	
1985	36.248.850	41.860.525		111,33	75,84	35.598.038	110,19	26,86	98,20	33.997.555	35.890.921	105,37	111,77	11,77
1986	42.875.098	43.083.450		128,37	75,39	45.160.440	139,79	-4,65	95,51	37.545.395	41.848.167	111,44	130,33	16,60
1987	44.620.703	46.614.231		138,47	77,00	43.080.632	133,29	1,38	95,65	42.655.161	48.995.598	114,86	152,59	17,08
1988	44.181.285	46.406.145		142,53	76,72	43.655.809	135,13	15,61	106,19	44.746.378	47.572.522	105,87	147,33	-3,31
1989	53.101.596	61.560.729		142,53	75,99	49.276.390	132,53	0,22	99,40	44.079.436	46.668.703	105,87	165,34	-1,49
1990	57.456.642	59.461.914		176,51	74,28	57.093.805	176,72	12,93	92,54	52.668.942	64.356.413	122,19	200,42	37,90
1991	58.707.922	21.778.839		182,63	74,63	64.476.867	199,58	-68,53	108,43	55.460.914	57.034.596	109,37	177,62	-11,38
1992	59.343.533	17.449.230		182,63	40,79	20.291.017	62,81	12,15	93,17	58.092.046	20.522.232	35,33	63,91	2,05
1993	12.726.381			53,59	42,17	22.755.759	70,44		130,41	12.661.274	17.368.516	137,18	54,09	-64,74
1994														-15,37

ESERCIZIO	TOTALE VERSAMENTI	N. I. ANNO BASE	X SU ES. PREC.	X SU PR. CASSA	X SU MASSA AC.	X VARIAZ. PIL	X PIL SU ES. PREC.	VERSAMENTI COMPETENZA	X SU ACCERT.	VERSAMENTI RESIDUI	X SU RES. IN.	RESIDUI INIZIALI	X SU ES. PREC.	RESIDUI FINALI	X SU ES. PREC.
1984	32.194.395	100,00	100,26	100,26	87,03	4,42	92,92	30.018.195	92,92	2.176.200	49,08	4.534.403	-26,38	3.264.559	18,22
1985	35.313.468	109,69	98,39	99,37	89,37	4,34	92,27	32.845.698	92,27	2.467.770	75,59	3.264.559	18,22	3.859.223	129,39
1986	41.415.379	128,64	98,97	90,59	90,59	4,62	85,78	38.739.933	85,78	2.675.445	69,33	3.859.222	18,22	8.852.790	-44,07
1987	47.087.133	146,26	96,10	87,30	87,30	4,79	91,09	39.224.783	91,09	7.862.350	88,81	8.852.790	129,39	4.951.552	7,82
1988	43.668.501	135,64	92,18	84,69	84,69	4,00	88,87	38.798.389	88,87	4.870.112	98,41	4.949.007	-44,10	5.338.623	56,75
1989	48.612.143	151,00	11,32	104,76	93,95	4,07	84,06	41.423.614	84,06	7.188.529	134,65	5.338.623	7,87	8.568.393	-45,74
1990	63.446.814	197,07	30,52	98,59	90,73	4,84	92,61	52.758.110	92,61	10.688.705	127,73	8.368.393	56,75	4.540.315	-87,42
1991	61.531.668	191,19	-2,99	107,92	99,31	4,31	97,93	55.912.321	97,93	5.639.347	124,21	4.540.315	-67,42	1.479.331	153,46
1992	63.405.930	196,95	3,01	108,94	104,04	4,22	94,67	61.037.801	94,67	2.368.129	160,08	1.479.331	133,46	3.749.506	-82,88
1993	21.539.621	66,90	-66,03	104,96	84,38	1,39	98,95	20.078.433	98,95	1.461.188	38,97	3.749.506	133,46	641.914	-31,25
1994	23.539.636	73,12	9,29	135,53	130,12	1,43	99,50	22.642.762	99,50	896.875	139,72	641.914	-82,88	441.312	

C.e.d. - Servizio Relazioni al Parlamento

XII LEGISLATURA - DISEGNI DI LEGGE E RELAZIONI - DOCUMENTI

ANALISI STORICA DELLE ENTRATE
(Importi in milioni)

TITOLO 2 - Entrate extra-tributarie
CATEGORIA 12 - Partite che si compensano nella spesa

ESERCIZIO	PREV. INIZIALI COMPETENZA (A)	PREV. DEFINIT. COMPETENZA (B)	X B/A	N. I. ANNO BASE ES. PREC.	X SU TITOLO	ACCERTAMENTI	N. I. ANNO BASE ES. PREC.	X SU PREC.	X SU PREC. DEF.	PREV. INIZIALI CASSA (C)	PREV. DEFINIT. CASSA (D)	X D/C	N. I. ANNO BASE ES. PREC.	X SU ES. PREC.
1984	5.651.632	5.651.632		100,00	12,85	5.519.964	100,00	12,34	98,20	5.101.466	5.651.632	110,78	100,00	9,72
1985	6.133.188	6.133.188		108,32	8,32	6.235.025	112,34	15,38	101,66	5.320.436	6.201.087	116,35	109,72	26,59
1986	7.524.728	7.524.728		133,14	22,69	7.193.876	129,62	10,33	95,60	5.710.325	7.849.732	137,47	138,89	-0,36
1987	7.730.879	7.831.372	101,30	138,57	4,08	7.956.776	143,01	10,20	101,35	7.721.227	7.821.635	101,30	138,40	7,24
1988	8.058.903	8.391.566	104,13	148,48	7,15	8.746.556	157,60	8,79	92,77	8.049.103	8.387.611	104,21	148,41	22,29
1989	9.151.806	10.257.526	112,08	181,50	22,24	9.515.594	171,45	24,48	94,06	9.148.506	10.257.526	112,12	181,50	20,45
1990	10.211.255	12.483.379	122,25	220,88	21,70	11.845.083	213,43	9,39	94,06	10.220.255	12.355.567	120,89	218,62	12,15
1991	11.053.371	13.775.254	124,62	243,74	10,35	12.957.146	233,46	-1,85	97,11	11.255.408	13.856.347	123,11	245,17	-6,50
1992	11.699.810	13.096.829	113,89	231,74	-4,92	12.717.748	229,15	89,55	93,08	11.358.210	12.955.358	114,06	229,23	99,91
1993	13.771.911	25.899.428	188,06	458,26	97,75	24.106.404	434,36	165,19	61,29	13.771.911	25.899.428	188,06	458,26	-42,25
1994	12.932.470	14.956.943	115,65	264,65	-42,25	9.167.829	165,19	36,15		12.932.470	14.956.943	115,65	264,65	

ESERCIZIO	TOTALE VERSAMENTI	N. I. ANNO BASE ES. PREC.	X SU ES. PREC.	X SU CASSA MASSA AC.	X SU P. CASSA MASSA AC.	X SU P. CASSA MASSA AC.	X SU P. CASSA MASSA AC.	X SU P. CASSA MASSA AC.	X SU P. CASSA MASSA AC.	X SU P. CASSA MASSA AC.	X SU P. CASSA MASSA AC.	X SU P. CASSA MASSA AC.	X SU P. CASSA MASSA AC.	X SU P. CASSA MASSA AC.	X SU P. CASSA MASSA AC.
1984	5.438.118	100,00	6,04	96,22	90,62	0,75	92,88	283,136	81,06	349.286	541.529	451,529	105,43		
1985	5.766.559	106,04	29,16	94,89	87,57	0,71	86,07	399.894	88,56	431.529	927.566	927,566	-48,50		
1986	7.448.347	136,97	6,49	91,40	86,12	0,83	94,38	658.628	71,01	927.566	105,43	477,731	480,075	0,49	
1987	7.933.402	145,85	10,46	101,40	95,45	0,81	84,51	403.718	88,02	477.731	-48,50	480,075	473,186	-1,45	
1988	8.761.074	161,10	8,53	104,45	98,75	0,80	95,33	422.549	86,62	480,075	0,49	473,186	585,121	23,66	
1989	9.508.057	174,84	8,11	92,69	88,61	0,80	95,61	409.896	72,82	473,186	-1,43	585,121	577,040	-1,38	
1990	11.903.375	218,89	25,19	96,34	91,08	0,91	94,08	512.138	94,28	585,121	-1,51	577,040	664,834	35,21	
1991	12.869.265	236,65	8,11	92,88	89,66	0,90	96,93	420.475	82,13	577,040	15,13	459,732	659,732	-30,85	
1992	12.953.797	238,20	0,66	99,99	94,13	0,86	96,93	628.791	82,13	664,834	-30,85	459,732	6.998.133	1.422,22	
1993	17.567.554	323,04	35,62	67,83	66,65	1,13	71,31	377.558	5,20	6.998.133	1.422,22	6.998.133	643.451	-95,66	
1994	9.232.570	169,78	(*)-47,45	61,73	42,05	0,56	96,74	364.066		6.998.133	1.422,22	643.451			

(*) La posta concernente le "risorse proprie IVA" e' contabilizzata dal 1994 nel capitolo relativo all'IVA erariale (capitolo 1203)

XII LEGISLATURA — DISEGNI DI LEGGE E RELAZIONI - DOCUMENTI

ANALISI STORICA DELLE ENTRATE
(Importi in milioni)

TITOLO 3 - Alienazione ed ammortamento di beni patrimoniali e rimborso di crediti
CATEGORIA 13 - Vendita di beni immobili ed affrancazione di canoni

ESERCIZIO	PREV. INIZIALI COMPETENZA (A)	PREV. DEFINIT. COMPETENZA (B)	X S/A	N. I. ANNO BASE	X SU ES. PREC.	X SU TITOLO	ACCERTAMENTI	N. I. ANNO BASE	X SU ES. PREC.	X SU PRE. DEF.	PREV. INIZIALI CASSA (C)	PREV. DEFINIT. CASSA (D)	X D/C	N. I. ANNO BASE	X SU ES. PREC.
1984	6.004	7.706		100,00	0,92	0,92	4.840	100,00	80,94	5.804	5.804	100,00	100,00	100,00	46,56
1985	5.804	7.706		128,35	1,33	1,33	6.948	143,39	43,39	6.506	6.506	130,78	146,56	146,56	-21,19
1986	6.504	7.706		94,67	-24,68	0,59	5.533	113,86	-20,60	6.704	6.704	100,00	115,31	115,31	98,28
1987	6.504	7.706		108,33	12,06	0,91	4.677	98,24	-15,47	7.191	7.191	100,00	98,28	98,28	25,35
1988	7.150	7.706		119,09	9,93	0,82	2.888	99,42	-38,26	40,39	7.190	100,00	123,19	123,19	5,99
1989	7.550	7.706		125,75	5,39	0,67	3.990	82,10	38,18	52,85	7.550	100,00	130,08	130,08	***
1990	7.550	7.706		125,75	0,62	0,62	6.344	134,67	64,02	86,68	7.550	100,00	130,08	130,08	***
1991	5.607.900	5.607.900		***	75,00	75,00	2.104.148	***	***	37,52	5.607.900	5.607.900	100,00	***	24,97
1992	15.008.200	7.008.200		***	83,28	83,28	2.673	35,01	-99,87	0,04	15.008.200	7.008.200	46,70	***	-99,88
1993	8.500	8.500		141,57	-99,88	0,81	4.935	101,56	84,42	58,06	8.500	100,00	146,43	146,43	***
1994	1.000	6.241.564		***	84,43	84,43	6.240.426	***	***	100,08	1.000	6.241.564	***	***	***

ESERCIZIO	TOTALE VERSAMENTI	N. I. ANNO BASE	X SU ES. PREC.	X SU PR. CASSA	X SU MASSA AC.	X VARIAZ. PIL	X PIL SU ES. PREC.	VERSAMENTI COMPETENZA	X SU ACCERT.	VERSAMENTI RESIDUI	X SU RES. IN.	RESIDUI INIZIALI	X SU ES. PREC.	RESIDUI FINALI	X SU ES. PREC.
1984	4.881	100,00	84,10	46,26	0,00	0,00	33,08	4.620	93,07	261	5,74	4.547	4,440	4,440	-9,32
1985	7.237	148,69	85,32	59,65	0,00	0,00	-35,66	6.681	95,88	576	12,92	4.440	4,044	4,044	-6,67
1986	5.135	105,62	76,90	32,35	0,00	0,00	-12,59	4.910	80,74	265	6,06	3.774	3,774	3,774	7,73
1987	4.945	101,31	86,69	48,11	0,00	0,00	-48,53	4.326	92,69	619	16,39	3.774	4,046	4,046	-10,67
1988	2.827	57,91	39,53	25,20	0,00	0,00	-46,95	2.327	87,52	299	7,36	4.066	7,73	3,432	54,70
1989	1.640	33,60	21,72	14,66	0,00	0,00	289,32	1.415	35,47	225	6,19	3.632	-10,67	3.835	-31,74
1990	6.998	143,38	92,69	53,14	0,00	0,00	***	5.980	91,37	1.018	18,12	5.619	3,835	3,835	9,62
1991	2.103.810	***	37,31	37,49	0,19	0,19	***	2.103.086	99,95	522	13,60	3.835	-31,74	4.466	6,22
1992	2.833	58,03	0,04	0,04	0,00	0,00	-99,87	2.180	81,55	652	15,52	4.204	4,466	4,466	-16,02
1993	4.724	90,79	66,79	36,44	0,00	0,00	62,11	4.225	85,61	499	11,17	4.466	3,751	3,751	35,19
1994	6.245.827	***	100,07	100,01	0,38	0,38	***	6.245.119	99,98	708	18,87	3.751	-16,02	5.070	***

C.a.d. - Servizio Relazioni al Parlamento

XII LEGISLATURA — DISEGNI DI LEGGE E RELAZIONI - DOCUMENTI

ANALISI STORICA DELLE ENTRATE
(Importi in milioni)

TITOLO 3 - Aliezzazione ed ammortamento di beni patrimoniali e rimborso di crediti
CATEGORIA 14 - Ammortamento di beni patrimoniali

ESERCIZIO	PREV. INIZIALI COMPETENZA (A)	PREV. DEFINIT COMPETENZA (B)	3 B/A	M. I. ANNO BASE ES. PREC.	3 SU TITOLO	ACCERTAMENTI	M. I. ANNO BASE ES. PREC.	3 SU PREV. PREC.	3 SU PREV. DEF.	PREV. INIZIALI CASSA (C)	PREV. DEFINIT. CASSA (D)	2 D/C	M. I. ANNO BASE ES. PREC.	3 SU ES. PREC.
1984	211.866	211.866		100,00	32,46	203.735	100,00	96,16	100,00	211.866	211.866	100,00	100,00	100,00
1985	272.124	272.124		128,44	46,97	272.124	133,57	33,57	100,00	272.124	272.124	126,78	162,84	62,84
1986	297.198	297.198		140,28	30,42	297.198	145,87	9,21	100,00	297.198	297.198	142,57	200,00	22,82
1987	372.791	372.791	100,00	175,96	25,44	372.791	182,98	25,44	100,00	372.791	372.791	170,82	300,56	50,29
1988	425.304	425.304	100,00	200,74	14,09	425.304	208,75	14,09	100,00	425.304	425.304	100,00	200,74	33,21
1989	492.715	492.715	100,00	175,96	15,85	492.715	208,75	-34,86	100,00	492.715	492.715	100,00	232,56	15,85
1990	526.436	526.436	100,00	232,56	43,11	526.436	258,39	90,01	100,00	526.436	526.436	100,00	248,48	6,84
1991	593.475	593.475	100,00	280,12	12,73	593.475	291,30	12,73	100,00	593.475	593.475	100,00	298,21	6,46
1992	631.799	631.799	100,00	298,21	7,51	631.799	310,11	6,46	100,00	631.799	631.799	100,00	298,21	12,73
1993	705.895	705.895	100,00	333,18	11,73	705.895	346,48	11,73	100,00	705.895	705.895	100,00	333,18	11,73
1994	744.597	744.597	100,00	351,45	5,48	744.597	257,40	-25,68	70,45	744.597	744.597	100,00	351,45	5,48

ESERCIZIO	TOTALE VERSAMENTI	M. I. ANNO BASE ES. PREC.	3 SU ES. PREC.	3 SU PR. CASSA	3 SU MASSA AC.	3 SU VARIAB. PIL	3 SU PIL SU ES. PREC.	VERSAMENTI COMPETENZA	3 SU ACCERT.	VERSAMENTI RESIDUI	3 SU RES. IN.	RESIDUI INIZIALI	3 SU ES. PREC.	RESIDUI FINALI	3 SU ES. PREC.
1984	130.866	100,00	61,77	61,77	61,77	0,02	49,49	130.866	64,23	66,343	91,04	72.870	72.870	72.870	73,63
1985	218.467	166,94	63,32	63,32	63,32	0,03	-36,48	152.124	55,90			126.526	126.526	126.526	108,65
1986	153.198	117,07	36,16	36,16	36,16	0,02	9,96	153.198	51,35			264.000	264.000	264.000	25,79
1987	184.708	141,14	29,01	29,01	29,01	0,02	6,32	184.708	49,55			332.083	332.083	332.083	19,08
1988	217.944	166,54	28,78	28,78	28,78	0,02	16,30	217.944	51,24			395.443	395.443	395.443	-100,00
1989	277.061	211,71	56,23	56,23	56,23	0,02	2,03	277.061	100,00			-100,00	-100,00	-100,00	
1990	310.782	237,48	59,04	59,04	59,04	0,02	4,68	310.782	59,04			431.308	431.308	431.308	
1991	377.821	288,71	63,66	63,66	63,66	0,03	11,59	377.821	63,66	206.923	47,98	431.308	431.308	431.308	
1992	416.145	317,99	65,87	65,87	65,87	0,03	61,53	416.145	65,87			431.308	431.308	431.308	1,01
1993	692.818	529,41	98,15	98,15	98,15	0,04	-28,48	485.895	68,83			431.308	431.308	431.308	
1994	524.597	400,87	70,45	70,45	70,45	0,03		524.597	100,00			435.654	435.654	435.654	-100,00

C.e.d. - Servizio Relazioni al Parlamento

XII LEGISLATURA — DISEGNI DI LEGGE E RELAZIONI - DOCUMENTI

ANALISI STORICA DELLE ENTRATE
(Importi in milioni)

TITOLO 3 - Alienazione ed ammortamento di beni patrimoniali e rimborso di crediti
CATEGORIA 15 - Rimborso di anticipazioni e di crediti vari del Tesoro

ESERCIZIO	PREV. INIZIALI COMPETENZA (A)	PREV. DEFINIT. COMPETENZA (B)	X B/A	N. I. ANNO BASE	X SU ES. PREC.	X SU TITOLO	ACCERTAMENTI	N. I. ANNO BASE ES.	X SU ES. PREC.	X SU PRE. DEF.	PREV. INIZIALI CASSA (C)	PREV. DEFINIT. CASSA (D)	X D/C	N. I. ANNO BASE ES.	X SU ES. PREC.
1984	634.890	634.890		100,00	66,62	66,62	444.538	100,00	-26,61	102,48	11.753	434.644	3.715,30	100,00	-31,40
1985	299.553	299.553		68,88	51,70	51,70	327.726	73,39	119,71	109,40	13.509	299.553	2.217,45	68,60	125,01
1986	674.016	674.016		154,99	68,99	68,99	720.033	161,23	60,49	106,83	16.570	674.016	4.087,75	154,36	76,87
1987	17.557	335.650	1,911,78	77,16	-50,20	46,95	270.992	60,69	105,31	80,74	17.557	335.650	1.911,78	100,64	30,92
1988	38.413	439.446	1.144,00	101,05	30,92	50,40	534.377	124,60	181,45	128,05	38.413	439.446	1.144,00	144,91	43,99
1989	37.850	632.758	1.671,75	145,50	43,99	55,85	810.255	181,45	13,04	133,26	37.850	632.758	1.671,75	190,54	8,61
1990	35.785	687.267	1.920,54	138,03	8,61	56,28	915.880	205,11	66,98	119,90	35.785	687.267	1.920,54	292,12	85,59
1991	35.154	1.275.523	3.628,35	293,30	85,59	17,06	1.529.306	342,48	-33,18	131,79	35.154	1.275.523	3.628,35	177,58	-39,21
1992	35.628	775.394	2.176,35	178,30	-39,21	9,21	1.021.858	228,84	-42,18	174,19	35.628	775.394	2.176,35	991,83	-56,25
1993	34.201	339.211	991,83	78,00	-56,25	32,20	590.866	132,32	18,15	171,80	34.201	339.211	991,83	77,69	19,79
1994	34.791	406.349	1.167,96	93,44	19,79	5,50	698.087	156,33			34.791	406.349	1.167,96	93,06	

ESERCIZIO	TOTALE VERSAMENTI	N. I. ANNO BASE ES.	X SU ES. PREC.	X SU CASSA MASSA AC.	X SU ES. PREC.	X SU PIL	X SU VARIAB. PIL	X SU PIL SU ES. PREC.	VERSAMENTI COMPETENZA	X SU ACCERT.	VERSAMENTI RESIDUI	X SU RES. IN.	RESIDUI INIZIALI	X SU ES. PREC.	RESIDUI FINALI	X SU ES. PREC.
1984	447.773	100,00		102,55	96,76	0,06	0,06	6,648	441.123	96,79	6,648	23,85	27.876	25,732	25,732	11,09
1985	323.743	72,30	-27,70	108,08	99,53	0,04	0,04	3.390	320.353	97,75	3.390	13,17	25.732	28.343	28,343	-15,29
1986	717.976	160,34	121,77	104,52	103,01	0,08	0,08	4.577	713.399	99,08	4.577	19,92	22.975	24.213	24,213	-0,11
1987	395.935	88,42	-44,85	117,96	110,02	0,04	0,04	130.453	269.480	97,97	130.453	338,77	24.213	24.187	24,187	-14,53
1988	561.484	125,39	41,81	127,77	121,11	0,05	0,05	8.703	552.781	99,35	8.703	35,98	26.187	20.672	20,672	9,48
1989	808.249	180,50	43,95	127,73	123,69	0,07	0,07	3.133	805.116	99,37	3.133	15,16	20.672	22.631	22,631	2,74
1990	914.199	204,17	13,11	133,02	128,78	0,07	0,07	3.893	910.304	99,59	3.893	17,80	22.631	23.252	23,252	-2,22
1991	1.529.522	341,58	67,31	119,91	117,77	0,11	0,11	6.464	1.523.058	99,59	6.464	27,80	21.106	21.106	21,106	-13,16
1992	1.021.878	228,21	-33,19	131,79	128,30	0,07	0,07	4.973	1.016.229	99,45	4.973	24,10	20.638	17.908	17,908	6,03
1993	592.485	132,32	-42,02	174,67	164,65	0,04	0,04	4.536	587.953	99,33	4.536	25,31	17.926	19.007	19,007	
1994	697.917	155,86	17,79	171,75	164,50	0,04	0,04		693.381	99,33	4.536	25,31	17.926	19.007	19,007	

C.e.d. - Servizio Relazioni al Parlamento

XII LEGISLATURA — DISEGNI DI LEGGE E RELAZIONI - DOCUMENTI

ANALISI STORICA DELLE ENTRATE
(Importi in milioni)

TITOLO 1 - Entrate Tributarie
CATEGORIA 1 - Imposte sul patrimonio e sul reddito

CAPITULO 1023 - Imposte sul reddito delle persone fisiche

ESERCIZIO	PREV. INIZIALI COMPETENZA (A)	PREV. DEFINIT. COMPETENZA (B)	%	N. I. ANNO BASE ES.	% SU ANNO BASE ES. PREC.	% SU CATEGORIA	ACCERTAMENTI	N. I. ANNO BASE ES.	% SU PREC.	% SU DEF.	PREV. INIZIALI CASSA (C)	PREV. DEFINIT. CASSA (D)	%	N. I. ANNO BASE ES.	% SU PREC.
1984	55.995.000	56.855.000	101,54	100,00	100,00	62,77	56.353.495	100,00	14,40	99,12	54.275.000	55.085.000	101,49	100,00	100,00
1985	61.835.000	64.675.000	104,59	113,75	113,75	63,70	64.470.000	114,40	7,93	99,68	59.825.000	63.902.000	106,81	116,01	16,01
1986	71.370.000	68.670.000	96,22	120,78	6,18	62,42	69.580.144	123,47	13,34	101,33	70.870.000	71.659.000	101,11	130,09	12,16
1987	72.070.000	77.900.000	108,09	137,02	13,44	60,64	78.861.106	139,94	17,65	103,75	70.600.000	76.280.000	108,05	138,48	6,43
1988	87.410.000	89.420.000	102,30	157,28	16,79	60,47	92.777.061	164,43	9,69	104,48	84.470.000	86.480.000	102,38	156,99	13,37
1989	97.740.000	97.400.000	99,65	171,51	8,92	58,84	101.767.739	180,59	12,17	102,42	94.600.000	94.450.000	99,84	171,46	9,22
1990	110.340.000	111.450.000	101,01	196,02	16,43	58,40	114.150.109	202,56	10,31	103,66	108.182.000	109.292.000	101,03	198,41	15,71
1991	126.740.000	127.250.000	100,40	223,81	16,18	61,55	127.599.448	226,43	10,31	100,27	123.624.000	124.800.000	100,95	226,56	14,19
1992	139.947.000	135.785.500	97,05	238,83	6,71	56,09	140.753.366	249,77	12,37	99,18	136.747.000	131.185.500	95,93	238,15	5,12
1993	158.936.000	159.470.000	100,34	280,49	17,44	62,16	158.162.045	280,66	12,37	99,18	152.697.500	155.830.000	102,05	282,89	18,79
1994	159.948.000	155.140.000	96,99	272,87	-2,72	61,76	152.566.976	270,73	-3,54	98,34	157.248.000	152.440.000	96,94	276,74	-2,18

ESERCIZIO	TOTALE VERSAMENTI	N. I. ANNO BASE ES.	% SU PR. CASSA/ANNO AC.	% SU ANNO BASE ES. PREC.	% SU CASSA/ANNO AC.	% SU PIL	% SU PIL ES. PREC.	VERSAMENTI COMPETENZA	% SU ACCERT.	VERSAMENTI RESIDUI	% SU RES. IN.	RESIDUI INIZIALI	% SU ES. PREC.	RESIDUI FINALI	% SU ES. PREC.
1984	53.531.502	100,00	97,18	100,00	82,34	7,36	51.135.120	90,74	2.396.382	29,37	8.160.123	11.037.068	11.037.068	19,79	
1985	62.316.232	116,41	97,52	106,41	82,31	7,67	59.464.317	92,24	2.851.915	25,84	11.037.068	13.221.578	13.221.578	-33,81	
1986	74.982.608	140,07	104,64	104,64	91,56	8,56	66.706.175	95,87	8.276.232	62,60	13.221.578	19,79	8.751.414	15,77	
1987	77.663.674	145,08	101,81	101,81	89,63	7,89	75.102.865	95,23	2.560.809	29,26	8.751.414	-33,81	10.131.603	17,83	
1988	90.773.711	169,57	106,88	106,88	91,18	8,31	87.648.918	94,47	3.124.794	30,84	10.131.603	15,77	11.958.221	18,86	
1989	99.468.609	185,81	105,31	105,31	90,97	8,33	95.968.102	94,30	3.500.507	29,32	11.958.221	17,83	14.189.245	27,55	
1990	111.384.128	208,07	107,91	107,91	88,65	8,49	107.337.325	94,12	3.946.604	27,81	14.189.245	18,86	16.846.647	27,55	
1991	122.809.162	229,41	98,40	98,40	85,23	8,59	118.504.396	92,87	4.304.766	25,55	16.846.647	18,73	21.487.969	27,55	
1992	135.845.046	253,77	103,55	103,55	86,38	9,03	130.338.691	92,60	5.506.355	25,63	21.487.969	27,55	17.044.902	-20,68	
1993	154.899.773	289,36	99,40	99,40	87,75	9,99	149.635.015	94,61	5.264.758	30,89	17.044.902	-20,68	14.880.669	-12,70	
1994	148.515.719	277,44	97,43	97,43	87,35	9,05	142.043.497	95,10	6.470.222	43,48	14.880.669	-12,70	17.756.683	19,33	

C.e.d. - Servizio Relazioni al Parlamento

XII LEGISLATURA — DISEGNI DI LEGGE E RELAZIONI - DOCUMENTI

ANALISI STORICA DELLE ENTRATE
(Importi in milioni)

TITOLO 1 - Entrate Tributarie

CATEGORIA 1 - Imposte sul patrimonio e sul reddito
CAPITOLO 1023 - Imposta sul reddito delle persone fisiche
TOTALE DEGLI ARTT 1, 5, 6, 7 E 8 (Imposte da riscuotersi mediante ruoli)

ESERCIZIO	PREV. INIZIALI COMPETENZA (A)	PREV. DEFINIT. COMPETENZA (B)	I B/A	N. I. ANNO BASE	I SU ES.	I SU PREC.	I SU CAPITOLO	ACCERTAMENTI	N. I. ANNO BASE	I SU ES.	I SU PREC.	I SU PREV. DEF.
1984		1.105.000		100,00	1,94		1,94	1.791.711	100,00			142,15
1985		1.120.000		101,56	1,56		1,56	1.788.691	99,83		-0,17	159,70
1986		1.750.000		159,37	56,25		2,55	1.726.512	96,36		-3,48	98,66
1987		2.000.000		181,00	14,29		2,57	1.943.212	108,46		12,55	97,16
1988		2.250.000		203,62	12,50		2,52	2.895.436	161,60		49,00	128,69
1989	2.320.000	2.700.000	116,38	244,34	20,00		2,77	3.664.949	204,55		26,58	135,74
1990	2.940.000	3.550.000	120,75	321,27	31,48		3,19	4.088.679	228,20		11,56	115,17
1991	3.770.000	4.700.000	124,67	425,34	32,39		3,69	4.533.433	251,21		10,08	95,76
1992	5.200.000	4.580.000	88,08	414,48	-2,55		3,37	4.533.433	253,02		0,72	98,98
1993	4.750.000	3.470.000	73,05	314,03	-24,24		2,18	3.127.275	174,54		-31,02	90,12
1994	4.000.000	3.500.000	87,50	316,74	0,86		2,26	4.789.752	267,55		53,16	136,85

ESERCIZIO	TOTALE VERSAMENTI	N. I. ANNO BASE	I SU PREC.	I SU PR. CASSA	I SU MASSA AC.	I SU VARIAB. PIL	I SU PIL SU ES. PREC.	VERSAMENTI COMPETENZA	I SU ACCERT.	VERSAMENTI RESIDUI	I SU RES. IN.	RESIDUI INIZIALI	I SU ES. PREC.	RESIDUI FINALI	I SU ES. PREC.
1984	895.661	100,00		81,80	19,94	0,12		633.289	35,35	262.372	7,75	3.385.664		4.228.930	
1985	595.015	66,21	-33,79	53,42	11,09	0,07	-40,71	662.371	25,85	130.644	3,09	4.228.930	24,91	5.401.268	27,72
1986	1.254.164	140,03	111,49	31,35	17,54	0,14	91,37	537.598	31,14	716.567	13,27	5.401.268	27,72	6.702.032	24,08
1987	888.334	99,18	-29,17	48,02	10,21	0,09	-35,40	524.175	26,97	364.159	5,43	6.702.032	24,08	7.752.450	13,37
1988	1.597.803	178,59	79,87	77,94	16,01	0,15	62,07	809.865	27,97	787.938	10,19	7.752.450	13,37	8.795.307	13,75
1989	1.449.219	161,80	-9,50	58,67	12,61	0,12	-17,02	998.463	27,24	450.756	5,12	8.795.307	13,75	10.956.632	24,35
1990	2.394.085	267,59	65,25	70,85	16,53	0,18	50,32	1.614.608	39,49	780.275	7,13	10.956.632	24,35	12.484.893	14,16
1991	1.256.686	140,31	-47,53	53,85	7,31	0,09	-51,84	792.373	17,61	464.123	3,72	12.484.893	14,16	15.774.589	26,35
1992	1.223.765	136,63	-2,62	103,71	6,01	0,08	-7,45	655.070	14,45	568.695	3,61	15.774.589	26,35	9.899.901	-37,09
1993	1.239.337	138,39	1,29	61,98	9,25	0,08	-1,73	682.716	21,83	536.822	5,61	9.899.901	-37,09	6.443.434	
1994	858.913	95,90	-30,71	52,66	8,64	0,05	-34,55	492.717	10,29	366.196	5,68	6.443.434	-35,09	9.269.339	63,51

C.e.d. - Servizio Relazioni al Parlamento

XII LEGISLATURA — DISEGNI DI LEGGE E RELAZIONI - DOCUMENTI

ANALISI STORICA DELLE ENTRATE
(Importi in milioni)

TITOLO 1 - Entrate Tributarie
CATEGORIA 1 - Imposte sul patrimonio e sul reddito

CAPITOLO 1023 - Imposte sul reddito delle persone fisiche
ARTICOLO 1 - Imposta di riscuotersi mediante ruoli

ESERCIZIO	PREV. INIZIALI COMPETENZA (A)	PREV. DEFINIT. COMPETENZA (B)	% B/A	M. I. ANNO BASE ES.	% SU ANNO BASE ES. PREC.	% SU CAPITOLO	ACCERTAMENTI	M. I. ANNO BASE ES.	% SU ES. PREC.	% SU PREV. DEF.
1984		600.000		100,00		1,06	992.336	100,00		165,39
1985		600.000		100,00		0,93	887.062	89,39	-10,61	167,84
1986		900.000		150,00	50,00	1,31	871.456	87,82	-1,76	96,83
1987		1.100.000		183,33	22,22	1,41	934.981	94,22	7,29	85,00
1988		1.270.000		211,67	15,43	1,42	1.594.996	160,73	70,59	125,59
1989	1.220.000	1.500.000	122,95	250,00	18,11	1,54	2.069.007	208,50	29,72	137,93
1990	1.650.000	2.080.000	126,06	346,67	38,67	1,87	2.265.898	228,34	9,52	108,94
1991	2.200.000	2.650.000	120,45	441,67	27,40	2,08	2.368.440	238,67	4,53	89,38
1992	3.000.000	2.680.000	89,33	446,67	1,13	1,97	2.602.669	262,28	9,89	97,11
1993	2.650.000	1.800.000	67,92	300,00	-32,84	1,15	1.658.757	167,16	-36,27	92,15
1994	1.660.000	1.700.000	102,41	283,33	-5,56	1,10	2.469.126	248,82	48,85	145,24

ESERCIZIO	TOTALE VERSAMENTI	M. I. ANNO BASE ES.	% SU ES. PREC.	% SU PR. CASSA	% SU MASSA AC.	% VARIAZ. PIL	% PIL SU ES. PREC.	VERSAMENTI COMPETENZA	% SU ACCERT.	VERSAMENTI RESIDUI	% SU RES. IN.	RESIDUI INIZIALI	% SU ES. PREC.	RESIDUI FINALI	% SU ES. PREC.
1984	489.054	100,00		81,51	19,25	0,07		343.929	34,66	145.125	7,48	1.941.171	2.393.208	2.393.208	24,79
1985	280.310	37,32	-42,68	46,72	9,36	0,03	-48,67	191.440	21,58	88.869	3,71	2.393.208	2.986.592	2.986.592	24,23
1986	602.288	123,15	116,87	18,82	15,50	0,07	94,62	218.829	25,11	383.459	12,84	2.986.592	3.710.750	3.710.750	24,25
1987	354.731	72,53	-41,10	33,47	7,37	0,04	-46,28	161.215	17,24	193.515	5,21	3.710.750	4.278.750	4.278.750	15,31
1988	865.827	181,13	149,72	79,09	15,96	0,08	123,01	351.907	22,06	533.920	12,48	4.278.750	6.777.577	6.777.577	11,66
1989	743.644	152,47	-15,83	55,23	11,88	0,06	-22,99	467.187	22,58	278.457	5,83	6.777.577	6.054.487	6.054.487	26,73
1990	1.373.028	280,75	84,14	67,64	16,88	0,10	67,50	848.259	37,44	524.769	8,67	6.054.487	7.496.601	7.496.601	23,82
1991	659.823	134,92	-51,94	53,86	6,50	0,05	-55,89	399.201	16,86	260.621	3,48	7.496.601	9.414.545	9.414.545	25,58
1992	642.710	131,42	-2,59	94,52	5,31	0,04	-7,42	299.698	11,52	343.012	3,64	9.414.545	6.746.298	6.746.298	-28,34
1993	666.907	136,37	3,76	56,52	7,80	0,04	6,68	367.869	22,18	299.038	4,53	6.746.298	3.372.762	3.372.762	-50,01
1994	450.703	92,16	-32,42	53,66	8,88	0,03	-36,16	218.920	8,87	231.782	6,87	3.372.762	4.204.398	4.204.398	24,46

C.e.d. - Servizio Relazioni al Parlamento

XII LEGISLATURA — DISEGNI DI LEGGE E RELAZIONI - DOCUMENTI

ANALISI STORICA DELLE ENTRATE
(Importi in milioni)

TITOLO 1 - Entrate Tributarie
CATEGORIA 1 - Imposte sul patrimonio e sul reddito

CAPITULO 1023 - Imposte sul reddito delle persone fisiche
ARTICOLO 5 - Interessi per ricadute iscrizione a ruolo

ESERCIZIO	PREV. INIZIALI COMPETENZA (A)	PREV. DEFINIT. COMPETENZA (B)	X B/A	M. I. ANNO BASE ES. PREC.	X SU CAPITULO	ACCERTAMENTI	M. I. ANNO BASE ES. PREC.	X SU ES. PREC.	X SU PREV. DEF.
1984		200.000		100,00	0,35	261.326	100,00	22,50	130,66
1985		200.000		100,00	0,31	320.137	122,50	-14,45	160,07
1986		350.000		175,00	0,51	273.880	104,80	15,84	78,25
1987		350.000		175,00	0,45	317.272	121,41	46,75	90,65
1988		390.000		195,00	0,44	465.519	178,14	29,64	119,36
1989	370.000	400.000	108,11	200,00	0,41	603.519	230,94	23,61	150,88
1990	420.000	420.000	100,00	210,00	0,38	746.039	285,48	6,24	177,65
1991	500.000	620.000	124,00	310,00	0,49	792.508	303,29	-5,21	127,84
1992	650.000	650.000	99,23	225,00	0,33	751.293	287,49	174,84	166,95
1993	550.000	450.000	81,82	225,00	0,28	456.905	174,84	-39,18	101,55
1994	340.000	400.000	117,65	200,00	0,26	811.788	310,64	77,67	202,95

ESERCIZIO	TOTALE VERSAMENTI	M. I. ANNO BASE	X SU ES. PREC.	X SU PR. CASSA	X SU MASSA AC.	X VARIAT. PIL	X PIL SU ES. PREC.	VERSAMENTI COMPETENZA	X SU ACCERT.	VERSAMENTI RESIDUI	X SU RES. IN.	RESIDUI INIZIALI	X SU ES. PREC.	RESIDUI FINALI	X SU ES. PREC.
1984	153.720	100,00		76,86	25,37	0,02	124,246	47,34	29,474	7,26	405,987	513,926	39,06	513,926	39,06
1985	117.309	76,31	-23,69	58,65	16,43	0,01	97,263	30,38	20,046	3,90	513,926	26,59	34,13	714,660	34,13
1986	220.420	143,39	87,90	62,98	20,70	0,02	110,682	40,41	109,738	15,36	714,660	39,06	15,99	958,553	15,99
1987	161.619	105,14	-26,68	46,18	12,35	0,02	94,917	29,92	66,703	6,96	958,553	34,13	15,01	1.111,799	15,01
1988	293.664	191,04	81,70	75,30	19,55	0,03	185,434	39,83	108,230	9,73	1.111,799	15,99	22,45	1.278,638	22,45
1989	308.656	200,78	5,10	77,16	18,39	0,03	234,323	38,83	74,315	5,81	1.278,638	15,01	2,80	1.545,738	2,80
1990	425.124	276,56	37,74	109,01	21,41	0,03	327,734	43,93	97,390	6,22	1.545,738	22,45	31,27	1.600,172	31,27
1991	244.597	159,12	-42,46	78,90	11,02	0,02	152,122	19,19	92,474	5,78	1.600,172	2,80	-29,79	2.100,509	-29,79
1992	250.733	163,11	2,51	167,16	9,83	0,02	142,603	18,96	108,130	5,15	2.100,509	31,27	-20,21	1.474,760	-20,21
1993	228.306	148,52	-8,94	117,08	11,86	0,01	122,378	26,78	105,928	7,18	1.474,760	-29,79	1.843,403	1.474,760	1.843,403
1994	149.034	94,95	-54,72	74,32	9,45	0,01	99,092	12,21	69,941	6,24	1.176,642	-20,21	56,67	1.843,403	56,67

C.a.d. - Servizio Relazioni al Parlamento

XII LEGISLATURA — DISEGNI DI LEGGE E RELAZIONI - DOCUMENTI

ANALISI STORICA DELLE ENTRATE
(Importi in milioni)

TITOLO 1 - Entrate Tributarie

CATEGORIA 1 - Imposte sul patrimonio e sul reddito

CAPITULO 1023 - Imposta sul reddito delle persone fisiche
ARTICOLO 6 - Interessi per prolungata rateazione

ESERCIZIO	PREV. INIZIALI COMPETENZA (A)	PREV. DEFINIT. COMPETENZA (B)	% B/A	M. I. ANNO BASE ES. PREC.	% SU ANNO BASE ES. PREC.	% SU CAPITULO	ACCERTAMENTI	M. I. ANNO BASE ES. PREC.	% SU ANNO BASE ES. PREC.
1984				100,00			12,448	100,00	
1985					-20,25		9,928	79,75	-20,25
1986					30,89		12,995	104,39	30,89
1987					-37,90		8,070	64,83	-37,90
1988					81,24		14,626	117,50	81,24
1989					-13,93		12,589	101,13	-13,93
1990					-18,72		10,232	82,20	-18,72
1991					40,59		14,385	115,56	40,59
1992					-11,83		12,684	101,89	-11,83
1993					-38,06		7,856	63,11	-38,06
1994					-3,59		7,574	60,84	-3,59

ESERCIZIO	TOTALE VERSAMENTI	M. I. ANNO BASE ES.	% SU ANNO BASE ES. PREC.	% SU PR. CASSA	% SU MASSA AC.	% SU PIL	% SU PIL ES. PREC.	VERSAMENTI COMPETENZA	% SU VERSAMENTI ACCERT.	VERSAMENTI RESIDUI	% SU RES. IN.	RESIDUI INIZIALI	% SU RES. PREC.	RESIDUI FINALI	% SU ES. PREC.
1984	10.791	100,00			172,61	0,00	0,00	10.053	80,75	738	11,81	6.232	7,868	7.868	28,96
1985	7.661	71,00	-29,00		97,38	0,00	-36,44	7.317	73,70	345	4,38	7.868	10,166	10.166	28,96
1986	7.660	70,98	-0,02		75,49	0,00	-9,48	6.166	47,43	1.493	16,72	10.166	13,503	13.503	32,80
1987	9.677	89,68	26,34		62,42	0,00	15,18	6.710	83,15	2.967	19,14	15.503	52,80	13.898	-10,35
1988	15.570	144,29	60,89		112,03	0,00	44,92	11.301	77,26	4.269	30,72	13.898	-10,35	12.975	-6,64
1989	10.586	98,10	-32,01		81,59	0,00	-37,80	9.231	73,33	1.335	10,44	12.975	-4,64	14.980	13,45
1990	9.456	87,63	-10,68		63,12	0,00	-18,75	7.956	77,56	1.500	10,15	14.980	5,335	5.335	-64,25
1991	10.932	101,31	15,61		204,13	0,00	6,07	10.273	71,61	659	12,51	16.900	-64,25	9.063	69,23
1992	9.684	89,74	-11,41		106,85	0,00	-15,83	8.509	67,08	1.175	12,96	9.063	69,23	11.044	21,86
1993	6.244	57,86	-35,33		56,53	0,00	-37,46	5.418	68,96	826	7,48	11.044	12,586	12.586	13,96
1994	4.937	45,75	-20,93		39,22	0,00	-25,36	3.881	51,24	1.056	8,39	12.586	13,96	14.420	14,37

C.a.d. - Servizio Relazioni al Parlamento

XII LEGISLATURA - DISEGNI DI LEGGE E RELAZIONI - DOCUMENTI

ANALISI STORICA DELLE ENTRATE
(Importi in milioni)

TITOLO 1 - Entrate Tributarie

CATEGORIA 1 - Imposte sul patrimonio e sul reddito

CAPITOLO 1023 - Imposte sul reddito delle persone fisiche

ARTICOLO 7 - Interessi per mancato o ritardato versamento riscossi mediante ruoli

ESERCIZIO	PREV. INIZIALI COMPETENZA (A)	PREV. DEFINIT. COMPETENZA (B)	I B/A	N. I. ANNO BASE	I SU ES. PREC.	I SU CAPITOLO	ACCERTAMENTI	N. I. ANNO BASE	I SU ES. PREC.	I SU PREV. DEF.
1984	20.000	20.000		100,00		0,04	97.517	100,00		487,99
1985	30.000	30.000		100,00		0,03	94.780	97,19	-2,81	475,90
1986	50.000	50.000		250,00	150,00	0,07	126.345	129,36	33,30	252,69
1987	50.000	50.000		250,00		0,06	146.315	150,04	15,81	292,63
1988	60.000	60.000		300,00	20,00	0,07	120.540	123,61	-17,62	200,90
1989	100.000	100.000	100,00	500,00	66,67	0,10	187.503	192,28	55,55	187,50
1990	120.000	120.000	100,00	600,00	20,00	0,11	127.769	131,02	-31,86	106,47
1991	220.000	340.000	154,55	1.700,00	183,33	0,27	164.769	168,96	28,96	48,46
1992	350.000	250.000	71,43	1.250,00	-26,47	0,18	156.955	160,95	-4,74	62,78
1993	300.000	220.000	73,33	1.100,00	-12,00	0,14	132.557	135,93	-15,34	60,23
1994	500.000	200.000	40,00	1.000,00	-9,09	0,13	132.991	136,38	0,33	66,50

ESERCIZIO	TOTALE VERSAMENTI	N. I. ANNO BASE	I SU ES. PREC.	I SU PR. CASSA	I SU MASSA AC.	I SU VARIAB. PIL	I SU PIL SU ES. PREC.	VERSAMENTI COMPETENZA	I SU ACCERT.	VERSAMENTI RESIDUI	I SU RES. IN.	RESIDUI INIZIALI	I SU ES. PREC.	RESIDUI FINALI	I SU ES. PREC.
1984	52.496	100,00	262,48	43,55	0,01	17,78	40.415	41,44	12.083	12,02	100,531	145,451	17,25		
1985	69.047	131,53	345,23	47,73	0,01	29,03	64.358	68,11	4.489	3,09	145,451	170,539	44,68		
1986	98.351	187,35	42,44	196,70	44,60	0,01	66.380	52,54	31.971	18,75	170,539	17,25	254,028	48,96	
1987	81.741	155,71	163,48	26,89	0,01	-24,20	61.040	41,72	20.701	8,15	254,028	48,96	318,428	25,35	
1988	65.906	125,54	109,84	17,42	0,01	-27,35	45.237	37,55	20.449	6,48	318,428	25,35	371,471	16,66	
1989	73.219	139,48	11,10	73,22	15,53	0,01	51.808	27,63	21.411	5,76	371,471	16,66	481,308	29,57	
1990	111.284	211,99	51,99	101,17	18,51	0,01	54.552	42,70	56.732	11,79	481,308	29,57	526,765	9,44	
1991	55.212	105,17	32,48	6,37	0,00	-5,16	43.500	26,40	11.712	2,22	526,765	9,44	577,002	9,54	
1992	57.867	110,25	4,81	37,87	7,00	0,00	41.818	26,64	16.049	2,78	577,002	9,54	513,663	-10,98	
1993	53.354	102,02	-7,45	39,50	7,30	0,00	29.288	22,10	24.266	4,72	513,663	-10,98	176,988	-45,54	
1994	52.818	100,61	-1,37	264,09	14,01	0,00	26.156	19,67	26.662	15,06	176,988	-45,54	264,086	49,66	

C.e.d. - Servizio Relazioni al Parlamento

XII LEGISLATURA — DISEGNI DI LEGGE E RELAZIONI - DOCUMENTI

ANALISI STORICA DELLE ENTRATE
(Importi in milioni)

TITOLO 1 - Entrate tributarie

CATEGORIA 1 - Imposte sul patrimonio e sul reddito

CAPITOLO 1023 - Imposta sul reddito delle persone fisiche

ARTICOLO 8 - Parte pecun. e soprattasse per violaz. alle norme riguardanti l'accert. e la riscossione dell'imposta

ESERCIZIO	PREV. INIZIALI COMPETENZA (A)	PREV. DEFINIT. COMPETENZA (B)	% B/A	M. I. ANNO BASE ES.	% SU ES. PREC.	CAPITOLO	ACCERTAMENTI	M. I. ANNO BASE ES.	% SU ES. PREC.	% SU PRE. DEF.
1984		285.000		100,00		0,50	428.084	100,00		150,20
1985		300.000		105,26	5,26	0,46	476.784	111,38	11,38	158,93
1986		450.000		157,89	50,00	0,66	441.836	103,21	-7,33	98,19
1987		500.000		175,44	11,11	0,64	536.574	125,34	21,44	107,31
1988		530.000		185,96	6,00	0,59	699.754	163,46	30,41	132,03
1989	630.000	700.000	111,11	245,61	32,08	0,72	792.331	185,09	13,23	113,19
1990	750.000	930.000	124,00	326,32	32,86	0,83	938.741	219,29	18,48	100,94
1991	850.000	1.090.000	128,24	382,46	17,20	0,86	1.160.743	271,15	23,63	106,49
1992	1.200.000	1.200.000	100,00	421,05	10,09	0,88	1.009.832	239,90	-13,00	84,15
1993	1.250.000	1.000.000	80,00	350,88	-16,67	0,63	871.201	205,51	-13,73	87,12
1994	1.500.000	1.200.000	80,00	421,05	20,00	0,77	1.368.273	319,63	57,06	116,02

ESERCIZIO	TOTALE VERSAMENTI	M. I. ANNO BASE ES.	% SU ES. PREC.	% SU PR. CASSA MASSA AC.	% SU PIL	% VARIAZ. PIL ES. PREC.	% PIL SU ES. PREC.	VERSAMENTI COMPETENZA	% SU ACCERT.	VERSAMENTI RESIDUI	% SU RES. IN.	RESIDUI INIZIALI	% SU ES. PREC.	RESIDUI FINALI	% SU ES. PREC.
1984	189.601	100,00		68,95	13,58	0,03	114.649	26,78	74.951	8,04	931.723	1.168.477	30,03		
1985	118.689	62,60	-37,40	40,93	8,08	0,01	101.793	21,35	16.896	1,45	1.168.477	1.519.331	96,09		
1986	325.446	171,65	174,20	81,36	16,53	0,04	135.540	30,68	189.906	12,50	1.519.331	2.009.576	13,97		
1987	280.566	147,98	-13,79	62,35	12,40	0,03	200.293	37,33	80.273	4,55	2.009.576	2.334.646	17,17		
1988	536.836	177,66	20,06	70,17	13,26	0,03	235.966	30,86	120.870	6,01	2.334.646	2.820.140	19,77		
1989	311.134	164,10	-7,63	50,18	10,19	0,03	235.916	29,77	75.220	3,19	2.334.646	2.855.999	1,27		
1990	475.991	251,05	52,99	56,00	12,69	0,04	376.127	40,07	99.864	3,54	2.820.140	3.673.471	28,62		
1991	286.134	150,91	-39,89	52,50	7,25	0,02	187.477	16,15	98.657	3,45	3.673.471	1.184.136	44,11		
1992	262.771	138,59	-8,16	105,11	5,39	0,02	162.441	16,09	100.330	2,73	1.184.136	1.706.456	71,26		
1993	284.526	150,07	8,28	53,18	13,03	0,02	157.762	18,11	126.764	10,71	1.706.456	2.922.433	44,11		
1994	201.421	106,23	-29,21	35,28	6,93	0,01	144.668	10,57	56.754	3,33	1.706.456	2.922.433	44,11		

C.e.d. - Servizio Relazioni al Parlamento

XII LEGISLATURA — DISEGNI DI LEGGE E RELAZIONI - DOCUMENTI

ANALISI STORICA DELLE ENTRATE
(Importi in milioni)

TITOLO 1 - Entrate Tributarie
CATEGORIA 1 - Imposte sul patrimonio e sul reddito
CAPITOLO 1024 - Imposta sul reddito delle persone giuridiche

ESERCIZIO	PREV. INIZIALI COMPETENZA (A)	PREV. DEFINIT. COMPETENZA (B)	Z B/A	N.I. ANNO BASE ES.	% SU ANNO BASE ES. PREC.	% SU CATEGORIA PREC.	ACCERTAMENTI	N.I. ANNO BASE ES.	% SU ANNO BASE ES. PREC.	% SU PRE. DEF. PREC.	PREV. INIZIALI CASSA (C)	PREV. DEFINIT. CASSA (D)	Z D/C	N.I. ANNO BASE ES.	% SU ANNO BASE ES. PREC.
1984	7.695.000	7.745.000	100,65	100,00	38,17	8,55	8.001.073	100,00	103,31	7.450.000	7.495.000	100,60	100,00	39,17	
1985	8.550.000	10.701.000	128,16	138,17	10,34	10,34	9.987.427	124,83	93,33	8.090.000	10.431.000	128,94	139,17	14,74	
1986	10.860.000	11.800.000	108,66	152,36	10,27	10,73	12.568.450	137,08	106,51	10.630.000	11.969.000	112,60	159,69	25,78	
1987	12.730.000	15.265.000	119,91	197,09	29,36	11,88	15.848.716	198,08	26,10	12.550.000	15.055.000	119,96	200,87	17,24	
1988	18.250.000	18.100.000	99,18	233,70	18,57	12,24	14.452.703	180,63	-8,81	17.800.000	17.650.000	99,16	235,49	-6,78	
1989	18.210.000	17.000.000	93,36	219,50	-6,08	10,27	18.447.034	230,36	27,64	17.665.000	16.100.000	91,14	214,81	-16,36	
1990	21.620.000	23.120.000	106,94	298,52	36,00	12,11	18.769.558	234,59	1,75	20.170.000	21.670.000	107,44	289,13	34,60	
1991	22.230.000	19.400.000	87,27	250,48	-16,09	9,38	19.321.709	241,65	2,94	21.680.000	18.125.000	83,60	241,83	-1,69	
1992	22.600.000	19.718.000	87,25	254,59	1,64	8,14	19.334.598	241,65	0,07	21.300.000	17.818.000	83,65	237,73	22,24	
1993	24.308.000	22.460.000	92,40	289,99	13,91	8,75	24.377.108	304,67	26,08	22.408.000	21.780.000	97,20	290,59	105,84	
1994	24.776.000	26.165.000	105,61	337,83	16,50	10,42	27.963.750	349,53	14,72	23.776.000	25.165.000	105,84	335,76	15,54	

ESERCIZIO	TOTALE VERSAMENTI	N I ANNO BASE ES.	% SU ANNO BASE ES. PREC.	% SU PR. CASSA ANNO AC.	% SU ANNO BASE ES. PREC.	% SU PIL	% SU PIL SU ES. PREC.	VERSAMENTI COMPETENZA	% SU ACCERT.	VERSAMENTI RESIDUI	% SU RES. IN.	RESIDUI INIZIALI	% SU ES. PREC.	RESIDUI FINALI	% SU ES. PREC.
1984	8.232.587	100,00	11,52	109,84	1,13	1,13	7.093.050	88,65	88,65	1.139.536	40,24	2.831.005	2.595.335	2.595.335	31,45
1985	9.181.061	111,52	11,52	88,02	1,13	1,13	8.776.190	87,87	87,87	404.871	15,60	2.595.335	3.411.662	3.411.662	-5,87
1986	12.887.608	156,34	40,37	107,67	1,44	27,15	11.456.015	91,15	91,15	1.431.590	41,96	3.411.662	3.211.478	3.211.478	13,04
1987	15.372.802	186,73	19,28	102,11	1,56	8,79	14.617.908	92,23	92,23	754.894	23,51	3.211.478	3.694.420	3.694.420	15,04
1988	15.840.809	168,12	-9,97	78,42	1,27	-18,87	12.998.735	89,94	89,94	842.074	22,79	3.694.420	4.189.970	4.189.970	23,30
1989	17.366.263	210,95	25,47	107,86	1,46	14,79	16.528.701	89,60	89,60	837.562	19,99	4.189.970	5.166.195	5.166.195	29,56
1990	17.506.695	212,65	0,81	80,79	1,33	-8,30	16.872.651	89,89	89,89	634.043	12,27	5.166.195	6.808.461	6.808.461	29,56
1991	17.326.079	210,46	-1,03	95,59	1,21	-9,16	16.544.432	85,63	85,63	781.647	11,48	6.808.461	8.820.823	8.820.823	-24,51
1992	17.911.265	217,57	3,38	100,52	1,19	-1,75	16.908.749	87,45	87,45	1.002.516	11,37	8.820.823	6.658.634	6.658.634	-11,83
1993	21.795.409	264,75	21,69	100,07	1,41	18,06	20.794.107	85,31	85,31	999.303	15,01	6.658.634	5.869.879	5.869.879	31,65
1994	26.107.971	317,13	19,79	103,75	1,59	13,15	25.034.719	89,52	89,52	1.073.252	18,28	5.869.879	7.727.728	7.727.728	31,65

C.e.d. - Servizio Relazioni al Parlamento

XII LEGISLATURA — DISEGNI DI LEGGE E RELAZIONI - DOCUMENTI

ANALISI STORICA DELLE ENTRATE
(Importi in milioni)

TITOLO 1 - Entrate Tributarie

CATEGORIA 1 - Imposte sul patrimonio e sul reddito

CAPITULO 1024 - Imposta sul reddito delle persone giuridiche

ARTICOLA 1 - Imposta da riscuotersi mediante ruoli

ESERCIZIO	PREV. INIZIALI COMPETENZA (A)	PREV. DEFINIT. COMPETENZA (B)	X B/A	N. I. ANNO BASE	X SU ES. PREC.	X SU CAPITULO	ACCERTAMENTI	N. I. ANNO BASE	X SU ES. PREC.	X SU ES. PREC.	X SU PREV. DEF.
1984		140.000		100,00	100,00	1,81	266.003	100,00	100,00	-23,59	190,00
1985		160.000		114,29	16,29	1,50	203.256	76,41	127,04	31,47	106,89
1986		250.000		178,57	56,25	2,12	267.217	100,46	119,03	51,45	112,38
1987		340.000		242,86	36,00	2,23	404.711	152,15	112,38	8,29	193,28
1988	380.000	390.000		278,57	14,71	2,15	438.280	166,77	193,28	6,13	90,86
1989	780.000	450.000	118,42	321,43	15,38	2,65	869.744	326,97	25,05	78,97	200,87
1990	1.035.000	1.035.000	132,69	739,29	130,00	4,48	940.422	313,34	25,05	31,42	86,10
1991	920.000	1.560.000	169,57	1.116,29	50,72	8,04	1.175.996	442,10	-19,42	78,97	
1992	1.100.000	1.200.000	109,09	837,14	-25,08	6,09	947.618	356,24	31,42		
1993	1.150.000	620.000	53,91	442,86	-48,33	2,76	1.245.384	448,18	-3,21		
1994	1.300.000	1.400.000	107,69	1.000,00	125,81	5,35	1.209.356	433,14			

ESERCIZIO	TOTALE VERGAMENTI	N. I. ANNO BASE	X SU ES. PREC.	X SU PR. CASSA	X SU MASSA AC.	X VARIAZ. PIL	X PIL SU ES. PREC.	VERGAMENTI COMPETENZA	X SU ACCERT.	VERGAMENTI RESIDUI	X SU RES. TIN.	RESIDUI INIZIALI	X SU ES. PREC.	RESIDUI FINALI	X SU ES. PREC.
1984	71.672	100,00	59,73	7,92	7,92	0,01	44.429	16,70	27.243	3,56	764.491	953.089	1.046.754	9,43	
1985	74.380	103,78	53,13	6,48	6,48	0,01	57.137	28,11	17.244	1,81	953.089	24,67	1.221.404	16,69	
1986	167.537	233,75	55,85	12,92	12,92	0,02	55.034	20,60	112.503	40,75	1.046.754	9,43	1.538.909	26,00	
1987	90.860	126,77	29,31	5,82	5,82	0,01	99.316	14,66	31.346	2,58	1.221.404	16,69	1.746.333	13,48	
1988	210.235	293,35	58,40	10,90	10,90	0,02	99.228	22,64	111.008	7,21	1.538.909	26,00	2.376.913	36,11	
1989	175.391	244,71	53,15	7,99	7,99	0,01	126.942	14,40	48.429	2,77	1.746.333	13,48	3.382.049	42,29	
1990	279.638	390,16	28,39	8,20	8,20	0,02	213.501	22,70	66.137	2,78	2.376.913	36,11	4.432.427	31,65	
1991	261.917	365,44	33,58	5,30	5,30	0,02	161.852	13,76	100.064	2,96	3.382.049	42,29	2.776.042	-37,45	
1992	232.327	326,43	64,59	6,11	6,11	0,02	128.728	15,58	103.799	2,33	4.432.427	31,65	2.476.943	-10,85	
1993	126.207	176,09	45,72	3,72	3,72	0,01	66.904	5,37	59.303	2,14	2.776.042	-37,45	3.531.278	43,49	
1994	115.698	161,71	48,17	2,99	2,99	0,01	65.339	5,42	50.359	2,04	2.476.943	-10,85			

C.o.d. - Servizio Relazioni al Parlamento

XII LEGISLATURA — DISEGNI DI LEGGE E RELAZIONI - DOCUMENTI

ANALISI STORICA DELLE ENTRATE
(Rapporti in milioni)

TITOLO 1 - Entrate Tributarie

CATEGORIA 1 - Imposte sul patrimonio e sul reddito

CAPITULO 102a - Imposta sul reddito delle persone giuridiche

ARTICOLO 3 - Interessi per ritardo iscrizione a ruolo

ESERCIZIO	PREV. INIZIALI COMPETENZA (A)	PREV. DEFINIT. COMPETENZA (B)	% B/A	N. I. ANNO BASE	% SU ES. PREC.	% SU CAPITULO	ACCERTAMENTI	N. I. ANNO BASE	% SU ES. PREC.	% SU PRE. DEF.
1984				100,00			681	100,00		
1985							2.652	389,64	289,64	
1986							3.643	629,14	112,79	
1987							3.479	805,02	-2,91	
1988							4.224	620,54	-22,92	
1989							4.019	590,41	-4,86	
1990							2.900	426,01	-27,84	
1991							6.098	895,97	110,31	
1992							6.998	1.028,22	14,76	
1993							1.848	271,51	-73,59	
1994							1.875	275,54	1,49	

ESERCIZIO	TOTALE VERSAMENTI	N. I. ANNO BASE	% SU ES. PREC.	% SU PR. CASSA MASSA AC.	% SU COMPETENZA (A)	% SU COMPETENZA (B)	% SU PIL	% SU PIL ES. PREC.	VERSAMENTI COMPETENZA	% SU ACCERT.	VERSAMENTI RES. IN.	RESIDUI INIZIALI	% SU ES. PREC.	RESIDUI FINALI	% SU ES. PREC.
1984	242	100,00		2,82			0,00	0,00	241	35,38	1	8,571	9,012	9,012	21,15
1985	735	303,97	203,97	8,16			0,00	174,09	559	21,06	177	9,012	10,919	10,919	5,15
1986	5.282	2.183,93	618,46	48,37			0,00	534,03	181	3,21	5.101	10,919	11,277	11,277	3,28
1987	2.597	1.073,86	-50,83	23,03			0,00	-35,18	398	7,26	2.199	11,277	12,576	12,576	11,52
1988	3.177	1.313,55	22,32	25,26			0,00	10,21	1.333	31,55	1.844	12,576	12,021	12,021	-4,42
1989	4.998	2.066,76	57,34	41,58			0,00	43,92	1.409	35,07	3.589	12,021	10,459	10,459	-12,99
1990	276	114,07	-94,48	2,64			0,00	-94,98	0	0,01	276	10,459	13,324	13,324	27,39
1991	827	341,89	199,73	6,21			0,00	175,44	6	0,07	823	13,324	17,837	17,837	33,87
1992	1.011	417,89	22,23	5,67			0,00	15,86	10	0,14	1.001	17,837	23,848	23,848	33,70
1993	2.760	1.141,22	173,09	11,57			0,00	165,74	175	9,45	2.585	23,848	22,910	22,910	-3,94
1994	177	73,10	-93,59	0,77			0,00	-93,95	177	9,45	177	22,910	24,340	24,340	6,24

C.e.d. - Servizio Relazioni al Parlamento

XII LEGISLATURA — DISEGNI DI LEGGE E RELAZIONI - DOCUMENTI

ANALISI STORICA DELLE ENTRATE
(Importi in milioni)

TITOLO 1 - Entrate Tributarie

CATEGORIA 1 - Imposte sul patrimonio e sul reddito

CAPITOLO 1024 - Imposte sul reddito delle persone giuridiche

ARTICOLO 4 - Interessi per prolungata rateazione

ESERCIZIO	PREV. INIZIALI COMPETENZA (A)	PREV. DEFINIT. COMPETENZA (B)	X B/A	N. I. ANNO BASE ES.	X SU ES. PREC.	X SU CAPITOLO	ACCERTAMENTI	N. I. ANNO BASE ES.	X SU ES. PREC.	X SU PRE. DEF.
1984				100,00			2.468	100,00		
1985				94,10	-5,90		2.323	94,10	-5,90	
1986				44,61	-52,60		1.101	44,61	-52,60	
1987				6.362	257,73		6.362	257,73	477,76	
1988				77,59	-99,89		1.915	77,59	-99,89	
1989				38,76	-50,04		957	38,76	-50,04	
1990				1.385	56,11		1.385	56,11	44,76	
1991				158,22	181,97		3.906	158,22	181,97	
1992				414,57	162,02		10.233	414,57	162,02	
1993				105,22	-74,62		2.597	105,22	-74,62	
1994				38,10	-63,79		940	38,10	-63,79	

ESERCIZIO	TOTALE VERSAMENTI	N. I. ANNO BASE ES.	X SU ES. PREC.	X SU PR. CASSA	X SU MASSA AC.	X SU PIL	X VARIAT. PIL	X PIL SU ES. PREC.	VERAMENTI COMPETENZA	X SU ACCERT.	VERSAMENTI RESIDUI	X SU RES. IN.	RESIDUI INIZIALI	X SU ES. PREC.	RESIDUI FINALI	X SU ES. PREC.
1984	2.334	100,00			285,86	0,00	0,00	-40,53	2.277	92,24	58	7,05	817	-2,03	800	800
1985	1.532	66,46	-33,54		193,93	0,00	0,00	-11,85	1.536	66,13	15	1,94	800	95,32	1.564	95,32
1986	1.511	64,71	-2,64		96,58	0,00	0,00	322,13	983	89,26	528	33,74	1.564	-25,61	1.164	-25,61
1987	6.977	298,87	361,85		599,61	0,00	0,00	-76,70	6.209	97,59	768	66,01	1.164	549	549	-52,86
1988	1.804	77,27	-24,15		328,86	0,00	0,00	-47,11	1.502	78,43	302	54,99	549	-52,86	612	11,49
1989	1.041	44,61	-42,26		170,31	0,00	0,00	3,30	712	74,36	330	53,94	612	11,49	527	-13,83
1990	1.179	50,51	13,22		223,77	0,00	0,00	-4,29	1.086	78,38	94	17,75	527	-13,83	630	19,43
1991	1.251	52,75	4,43		195,54	0,00	0,00	-5,09	1.146	29,35	85	13,48	630	19,43	3.273	419,17
1992	1.228	52,59	-0,30		37,51	0,00	0,00	86,25	1.099	10,65	138	4,23	3.273	419,17	14.088	330,46
1993	2.367	101,41	92,85		16,81	0,00	0,00	44,80	2.238	86,18	139	0,92	14.088	330,46	24.879	76,40
1994	3.636	155,74	53,57		14,61	0,00	0,00		459	48,78	3.177	12,77	24.879	76,40	11.575	-53,47

C.e.d. - Servizio Relazioni al Parlamento

XII LEGISLATURA — DISEGNI DI LEGGE E RELAZIONI - DOCUMENTI

ANALISI STORICA DELLE ENTRATE
(Importi in milioni)

TITOLO I - Entrate Tributarie
CATEGORIA 1 - Imposte sul patrimonio e sul reddito

CAPITOLO 1024 - Imposte sul reddito delle persone giuridiche
ARTICOLO 5 - Interessi per mancato o ritardato versamento riscossi mediante ruoli

ESERCIZIO	PREV. INIZIALI COMPETENZA (A)	PREV. DEFINIT. COMPETENZA (B)	% B/A	M. I. ANNO BASE	% SU ES. PREC.	% SU CAPITOLO	ACCERTAMENTI	M. I. ANNO BASE	% SU ES. PREC.	% SU PREV. DEF.
1984		60.000		100,00		0,77	109.125	100,00		181,67
1985		70.000		116,67	16,67	0,65	105.504	96,68	-3,52	150,72
1986		100.000		166,67	42,86	0,85	111.346	102,04	5,54	111,35
1987		100.000		166,67		0,66	166.602	132,67	49,63	166,60
1988		120.000		200,00	20,00	0,66	152.445	139,70	-8,90	127,04
1989	140.000	150.000	93,75	250,00	25,00	0,88	354.352	324,72	132,45	256,23
1990	160.000	160.000	100,00	266,67	6,67	0,69	367.620	336,88	3,74	229,76
1991	300.000	360.000	120,00	600,00	125,00	1,86	502.677	460,65	36,74	139,63
1992	380.000	400.000	105,26	666,67	11,11	2,03	326.267	298,99	-35,09	81,37
1993	400.000	400.000	100,00	750,00	-42,50	1,02	405.411	371,51	24,26	176,27
1994	400.000	450.000	112,50	750,00	95,65	1,72	384.306	332,17	-5,21	85,40

ESERCIZIO	TOTALE VERSAMENTI	M. I. ANNO BASE	% SU ES. PREC.	% SU PR. CASSA	% SU MASSA AC.	% VARIAZ. PIL	% PIL SU ES. PREC.	VERSAMENTI COMPETENZA	% SU ACCERT.	VERSAMENTI RESIDUI	% SU RES. IN.	RESIDUI INITIALI	% SU ES. PREC.	RESIDUI FINALI	% SU ES. PREC.
1984	65.617	100,00		139,04	19,53	0,01	-41,28	34.606	31,71	29.011	10,92	265.764	308,937	308.937	20,24
1985	41.716	65,57	-34,43	83,43	11,01	0,01	78,25	37.325	35,37	4.191	1,36	308.937	371,478	371,478	18,37
1986	82.095	129,05	96,80	102,62	17,41	0,01	-43,25	40.536	36,42	41.539	11,18	439.703	439.703	439.703	25,84
1987	51.078	80,29	-37,78	56,75	9,46	0,01	83,53	39.313	23,72	11.565	2,63	553.303	553.303	553.303	8,10
1988	104.040	163,54	103,69	94,58	15,45	0,01	-2,35	52.755	34,61	51.285	9,27	598.144	598.144	598.144	28,48
1989	111.051	174,36	6,74	79,32	14,84	0,01	-11,44	89.144	25,16	21.907	5,66	821.660	821.660	821.660	33,43
1990	112.521	176,87	1,32	75,01	11,46	0,01	-3,33	99.334	27,02	13.187	1,60	1.053.678	1.053.678	1.053.678	5,92
1991	108.566	170,66	-3,52	60,31	7,67	0,01	-40,04	73.524	14,63	35.042	3,32	1.491.915	1.491.915	1.491.915	38,07
1992	110.420	175,57	1,71	110,42	6,11	0,00	-14,17	67.446	20,67	42.974	3,05	853.353	853.353	853.353	
1993	68.238	107,26	-38,20	45,49	3,96	0,00		36.453	8,99	31.783	2,15	1.178.225	1.178.225	1.178.225	
1994	62.002	97,46	-9,14	20,67	4,76	0,00		40.773	10,61	21.229	2,49				

C.e.d. - Servizio Relazioni al Parlamento

XII LEGISLATURA — DISEGNI DI LEGGE E RELAZIONI - DOCUMENTI

ANALISI STORICA DELLE ENTRATE
(Importi in milioni)

TITOLO 1 - Entrate Tributarie
CATEGORIA 1 - Imposte sul patrimonio e sul reddito

CAPITOLO 102A - Imposte sul reddito delle persone giuridiche
ARTICOLO 6 - Ferie pecuniarie e soprattasse per violaz. alle norme riguardanti l'accert. e la riscossione dell'imposta

ESERCIZIO	PREV. INIZIALI COMPETENZA (A)	PREV. DEFINIT. COMPETENZA (B)	I B/A	N. I. ANNO BASE	% SU ES. PREC.	% SU CAPITOLO	ACCERTAMENTI	N. I. ANNO BASE	% SU ES. PREC.	% SU PRE. DEF.
1984	100.000	100.000		100,00	1,29	1,29	112.745	100,00	16,04	112,75
1985	110.000	110.000		110,00	1,03	1,03	130.831	116,04	39,72	118,94
1986	150.000	150.000		150,00	36,36	1,27	182.802	162,14	4,91	121,87
1987	150.000	150.000		150,00	0,98	0,98	191.771	170,09	45,87	127,85
1988	190.000	190.000		190,00	26,67	1,05	279.731	248,11	64,89	147,23
1989	220.000	250.000	113,64	250,00	31,38	1,47	461.240	409,10	2,26	184,50
1990	340.000	385.000	113,24	385,00	54,00	1,67	450.836	399,87	23,91	117,10
1991	500.000	630.000	126,00	630,00	63,64	3,23	558.614	493,47	-18,19	88,67
1992	600.000	650.000	108,33	650,00	3,17	3,30	657.001	405,34	110,76	70,31
1993	700.000	480.000	68,57	480,00	-26,15	2,14	963.190	854,31	-10,58	200,66
1994	800.000	950.000	118,75	950,00	97,92	3,43	861.287	743,92	-8,49	90,66

ESERCIZIO	TOTALE VERSAMENTI	N. I. ANNO BASE	% SU ES. PREC.	% SU PR. CASSA	% SU MASSA AC.	% VARIAZ. PIL	% PIL SU ES. PREC.	VERSAMENTI COMPETENZA	% SU ACCERT.	VERSAMENTI RESIDUI	% SU RES. IN.	RESIDUI INIZIALI	% SU ES. PREC.	RESIDUI FINALI	% SU ES. PREC.
1984	35.195	100,00	63,99	6,27	0,00	0,00	27.227	24,15	7.966	1,73	461.168	532.152	532.152	16,89	
1985	25.675	72,95	28,53	4,00	0,00	-34,68	24.378	18,63	1.295	0,24	532.152	622.030	622.030	20,20	
1986	64.280	182,65	49,45	8,33	0,01	126,78	47.015	25,72	17.266	2,78	622.030	747.674	747.674	16,79	
1987	61.155	173,77	43,68	6,81	0,01	-13,23	43.620	22,75	17.535	2,35	747.674	873.177	873.177	19,50	
1988	85.521	243,00	57,51	8,04	0,01	24,01	42.584	15,22	42.936	4,92	873.177	1.043.460	1.043.460	32,08	
1989	103.743	294,78	21,31	5,11	0,02	10,97	86.311	18,71	17.432	1,67	1.043.460	1.378.242	1.378.242	29,44	
1990	95.106	270,24	27,57	5,39	0,01	-16,62	78.866	17,49	16.240	1,18	1.378.242	1.784.013	1.784.013	18,00	
1991	94.852	269,52	30,11	3,93	0,01	-8,46	62.662	11,22	32.191	1,80	1.784.013	2.105.143	2.105.143	-38,31	
1992	95.128	270,30	67,95	3,45	0,01	-4,69	60.398	13,22	34.730	1,65	2.105.143	1.298.573	1.298.573	-8,69	
1993	97.849	278,04	2,86	32,62	5,50	0,01	61.330	6,37	36.520	2,81	1.298.573	-38,31	1.298.573	66,71	
1994	99.619	283,06	1,81	4,46	0,01	-3,83	55.106	6,40	44.513	3,75	1.185.706	-8,49	1.976.684		

C.e.d. - Servizio Relazioni al Parlamento

XII LEGISLATURA — DISEGNI DI LEGGE E RELAZIONI - DOCUMENTI

ANALISI STORICA DELLE ENTRATE
(Importi in milioni)

TITOLO I - Entrate Tributarie
CATEGORIA 1 - Imposte sul patrimonio e sul reddito

CAPITOLO 1024 - Imposte sul reddito delle persone giuridiche
TOTALE DEGLI ARTT. 1, 3, 4, 5 E 6 (Imposte da riscuotersi mediante ruoli)

ESERCIZIO	PREV. INIZIALI COMPETENZA (A)	PREV. DEFINIT. COMPETENZA (B)	% B/A	M. I. ANNO BASE	% SU ES. PREC.	% SU CAPITOLO	ACCERTAMENTI	M. I. ANNO BASE	% SU ES. PREC.	% SU PREV. DEF.
1984	300.000	300.000		100,00	3,87		491.022	100,00		163,67
1985	340.000	340.000		113,33	3,18		444.565	90,34	-9,46	130,75
1986	500.000	500.000		166,67	4,24		548.110	115,70	27,79	113,62
1987	590.000	590.000		196,67	3,87		774.925	157,82	36,40	131,34
1988	700.000	700.000		233,33	3,87		876.595	178,52	13,12	125,23
1989	760.000	830.000	111,84	283,33	21,43	5,00	1.690.311	344,24	92,83	198,86
1990	1.280.000	1.580.000	123,44	526,67	85,88	6,83	1.763.163	359,08	4,31	111,59
1991	1.720.000	2.550.000	148,26	850,00	61,39	13,14	2.247.291	437,68	27,46	88,13
1992	2.080.000	2.250.000	108,17	750,00	-11,76	11,41	1.748.119	356,02	-22,21	77,69
1993	2.250.000	1.330.000	59,11	443,33	-40,89	5,92	2.618.430	533,26	49,79	196,87
1994	2.500.000	2.800.000	112,00	933,33	110,33	10,70	2.433.764	499,73	-6,29	87,63

ESERCIZIO	TOTALE VERGAMENTI	M. I. ANNO BASE	% SU ES. PREC.	% SU PREV. DEF.	% SU CASSA MASSA AC.	% SU PIL	% SU PIL SU ES. PREC.	VERGAMENTI COMPETENZA	% SU ACCERT.	VERGAMENTI RES. IH.	% SU RES. IH.	RESIDUI INIZIALI	% SU ES. PREC.	RESIDUI FINALI	% SU ES. PREC.
1984	128.629	100,00			33,60	7,16	0,02	64.351	13,11	64.278	4,28	1.500.810		1.803.990	
1985	86.919	67,57	-32,43		31,04	4,05	0,01	63.997	16,40	22.922	1,27	1.803.990	20,20	2.082.726	13,79
1986	265.671	206,54	209,65		52,09	10,41	0,03	88.754	15,62	176.937	8,62	2.052.726	13,79	2.421.222	17,95
1987	153.353	119,22	-42,28		28,40	5,09	0,02	89.739	11,58	63.614	2,63	2.421.222	17,95	2.978.514	23,02
1988	305.549	237,54	99,24		47,01	8,31	0,03	98.174	11,20	207.375	6,96	2.978.514	23,02	3.400.570	14,17
1989	269.262	209,33	-11,88		38,47	6,33	0,02	177.375	10,51	91.687	2,70	3.400.570	14,17	4.587.801	34,91
1990	488.720	379,95	81,50		53,02	7,92	0,04	392.786	22,28	95.933	2,09	4.587.801	34,91	6.233.694	35,92
1991	467.395	363,37	-4,36		36,66	5,32	0,03	299.189	13,31	168.204	2,70	6.233.694	35,92	7.987.272	28,09
1992	440.313	342,31	-5,79		73,39	4,30	0,03	257.671	16,74	182.642	2,29	7.987.272	28,09	5.604.486	-29,83
1993	297.422	231,22	-32,45		31,31	4,29	0,02	167.101	6,38	130.320	2,33	5.604.486	-29,83	4.561.793	-18,60
1994	281.332	218,72	-5,41		15,63	3,82	0,02	161.677	6,59	119.655	2,42	4.561.793	-18,60	6.742.083	47,79

C.e.d. - Servizio Relazioni al Parlamento

XII LEGISLATURA — DISEGNI DI LEGGE E RELAZIONI - DOCUMENTI

ANALISI STORICA DELLE ENTRATE
(Importi in milioni)

TITOLO 1 - Entrate Tributarie
CATEGORIA 1 - Imposte sul patrimonio e sul reddito
CAPITOLO 1025 - Imposte Locali sui redditi

ESERCIZIO	PREV. INIZIALI COMPETENZA (A)	PREV. DEFINIT. COMPETENZA (B)	Z	N. I. ANNO BASE ES.	Z SU ANNO BASE ES. PREC.	Z SU CATEGORIA	ACCERTAMENTI	N. I. ANNO BASE ES.	Z SU ES. PREC.	Z SU PRE. DEF.	PREV. INIZIALI CASSA (C)	PREV. DEFINIT. CASSA (D)	X D/C	N. I. ANNO BASE ES.	Z SU ES. PREC.
1984	8.670.000	9.000.000	103,81	100,00	31,69	9,94	7.822.558	100,00	43,64	86,92	8.500.000	8.780.000	103,29	100,00	30,74
1985	9.710.000	11.852.000	122,06	131,69	6,31	11,67	11.236.314	143,64	26,46	94,81	9.380.000	11.479.000	122,38	130,74	6,68
1986	7.750.000	12.600.000	162,58	140,00	34,88	11,45	14.209.190	181,64	21,39	112,77	7.250.000	12.246.000	168,91	199,48	35,72
1987	14.040.000	16.995.000	121,05	188,83	7,56	13,23	17.249.076	220,50	-0,58	95,81	13.685.000	16.620.000	121,45	189,29	5,90
1988	18.280.000	18.280.000	100,00	203,11	6,95	12,36	17.148.650	219,22	7,73	107,28	17.600.000	17.600.000	100,00	200,46	6,82
1989	19.320.000	19.550.000	101,19	217,22	26,50	11,81	20.972.681	268,11	100,20	91,36	18.700.000	23.780.000	102,06	270,84	26,49
1990	24.250.000	24.730.000	101,98	274,78	-11,04	10,64	22.592.913	288,82	-2,43	100,20	23.300.000	20.900.000	80,12	238,04	-12,11
1991	26.785.000	22.000.000	82,14	244,44	8,07	8,07	22.044.377	281,81	-13,40	100,11	19.250.000	18.384.000	95,50	209,38	-12,04
1992	20.330.000	19.534.000	96,08	217,04	-8,57	6,94	19.556.403	250,00	4,46	86,81	15.634.000	16.830.000	107,65	191,69	-8,45
1993	17.834.000	17.860.000	100,15	198,44	16,11	8,11	16.956.790	216,51	17,692.172	226,17	18.964.000	18.900.000	99,66	215,26	12,30
1994	20.444.000	20.380.000	99,69	226,44											

ESERCIZIO	TOTALE VERSAMENTI	N. I. ANNO BASE ES.	Z SU ES. PREC.	Z SU PR. CASSA	Z SU MASSA AC.	Z VARIAT. PIL	Z SU PIL ES. PREC.	VERSAMENTI COMPETENZA	Z SU ACCERT.	VERSAMENTI RESIDUI	Z SU RES. IN.	RESIDUI INIZIALI	Z SU ES. PREC.	RESIDUI FINALI	Z SU ES. PREC.
1984	8.151.399	100,00	92,84	73,15	1,12	16,08	7.236.119	92,50	915.280	42,69	2.143.812	1.633.320	16,48	1.633.320	36,47
1985	10.567.038	129,65	92,06	77,21	1,30	21,40	10.300.056	91,67	266.982	14,56	1.833.320	2.501.896	36,47	2.501.896	19,06
1986	14.163.047	173,75	115,65	93,78	1,58	8,39	13.361.074	94,03	801.973	32,05	2.953.646	3.365.228	18,06	3.365.228	13,95
1987	16.832.378	206,50	101,28	84,38	1,71	-10,17	16.353.214	94,81	479.164	16,22	3.365.228	3.614.408	7,40	3.614.408	22,15
1988	16.780.152	205,86	95,34	77,52	1,54	9,83	16.136.295	94,10	643.877	19,13	3.614.408	4.416.282	7,40	4.416.282	17,99
1989	20.145.723	247,14	20,06	107,16	1,69	-15,06	19.624.208	93,57	521.516	16,43	4.416.282	5.208.250	22,15	5.208.250	39,32
1990	21.744.702	266,78	91,44	74,61	1,66	-13,74	21.390.101	94,68	354.601	8,03	4.416.282	7.256.343	39,32	7.256.343	-39,78
1991	20.121.223	246,84	96,27	73,95	1,61	-16,63	19.729.424	89,50	391.801	7,52	4.416.282	4.370.000	-39,78	4.370.000	-5,90
1992	18.262.648	224,04	99,34	64,17	1,21	-4,27	17.610.067	90,05	652.601	12,96	4.370.000	4.129.323	-5,90	4.129.323	43,30
1993	15.692.207	192,51	93,24	70,59	1,01	0,97	15.125.891	89,31	366.316	11,73	4.129.323	5.917.694		5.917.694	
1994	15.904.008	195,11	84,15	64,89	0,97		15.419.598	87,15	484.410						

C.e.d. - Servizio Relazioni al Parlamento

XII LEGISLATURA — DISEGNI DI LEGGE E RELAZIONI - DOCUMENTI

ANALISI STORICA DELLE ENTRATE
(Importi in milioni)

TITOLO 1 - Entrate Tributarie
CATEGORIA 1 - Imposte sul patrimonio e sul reddito
CAPITOLO 1025 - Imposte locali sul reddito
ARTICOLO 1 - Imposte da riscuotersi mediante ruoli

ESERCIZIO	PREV. INIZIALI COMPETENZA (A)	PREV. DEFINIT COMPETENZA (B)	% B/A	N. I. ANNO BASE	% ES. PREC.	% SU CAPITOLO	ACCERTAMENTI	N. I. ANNO BASE	% ES. PREC.	% SU PRE. DEF.
1984		300.000		100,00		3,33	359.760	100,00		119,92
1985		300.000		100,00		2,53	340.416	100,00	-5,38	113,47
1986		350.000		116,67	16,67	2,78	371.928	103,38	9,26	106,27
1987		470.000		156,67	34,29	2,77	414.314	115,16	11,40	88,15
1988	470.000	490.000	106,38	163,33	4,26	2,68	493.591	137,20	19,13	100,73
1989	650.000	930.000	143,08	168,67	2,04	2,56	804.319	223,57	62,95	160,86
1990	900.000	1.150.000	127,78	303,33	23,66	5,23	1.161.299	317,24	17,56	99,24
1991	1.100.000	1.150.000	104,55	303,33	23,66	5,89	1.051.587	292,30	-7,86	91,44
1992	1.100.000	1.100.000	100,00	272,00	-29,04	4,57	1.006.370	279,73	-4,30	123,33
1993	1.500.000	1.500.000	100,00	500,00	83,82	7,36	1.167.711	324,58	16,03	77,85
1994										

ESERCIZIO	TOTALE VERSAMENTI	N. I. ANNO BASE	% ES. PREC.	% SU CASSA	MASSA AC.	% SU PIL	% SU PIL	VARIAZ. PIL	% SU PIL	VERSAMENTI COMPETENZA	% SU ACCERT.	VERSAMENTI RESIDUI	% SU RES. IN.	RESIDUI INIZIALI	% SU ES. PREC.	RESIDUI FINALI	% SU ES. PREC.
1984	215.264	100,00		76,88	20,80	0,03		0,03	151.512	42,11	63.752	8,67	734.980	21,15	890.437	23,94	
1985	126.502	37,84	-42,16	44,47	10,46	0,02		0,02	82.871	24,34	41.632	4,68	890.437	21,15	1.103.617	23,94	
1986	267.442	114,95	98,74	78,55	17,02	0,03		0,03	96.165	25,86	151.278	13,71	1.103.617	23,94	1.443.106	30,76	
1987	175.165	81,37	-29,21	41,71	9,16	0,02		0,02	96.616	23,32	78.349	5,44	1.443.106	30,76	1.672.399	15,89	
1988	337.443	156,76	92,64	78,48	15,61	0,03		0,03	158.043	27,97	199.400	11,92	1.672.399	15,89	1.756.214	5,01	
1989	267.932	124,47	-20,60	66,98	11,88	0,02		0,02	177.736	22,10	90.196	5,14	1.756.214	5,01	2.273.030	29,43	
1990	415.656	193,09	55,13	46,18	12,98	0,03		0,03	331.364	34,13	84.292	3,71	2.273.030	29,43	2.901.795	27,66	
1991	347.560	161,46	-16,38	60,43	8,58	0,02		0,02	212.162	18,59	135.398	4,67	2.901.795	27,66	3.783.769	30,39	
1992	329.273	152,96	-5,26	59,87	6,67	0,02		0,02	199.432	18,97	129.821	3,43	3.783.769	30,39	2.185.606	-42,24	
1993	261.427	112,15	-26,68	40,24	8,04	0,02		0,02	143.108	14,22	98.320	4,50	2.185.606	-42,24	2.085.172	-5,51	
1994	201.283	93,50	-16,63	28,75	5,65	0,01		0,01	116.356	9,79	86.926	4,21	2.085.172	-5,51	3.050.650	47,72	

C.e.d. - Servizio Relazioni al Parlamento

XII LEGISLATURA — DISEGNI DI LEGGE E RELAZIONI - DOCUMENTI

ANALISI STORICA DELLE ENTRATE
(Importi in milioni)

TITOLO 1 - Entrate Tributarie
CATEGORIA 1 - Imposte sul patrimonio e sul reddito

CAPITULO 1025 - Imposte locali sui redditi
ARTICULO 6 - Interessi per ritardate iscrizioni e ruolo

ESERCIZIO	PREV. INIZIALI COMPETENZA (A)	PREV. DEFINIT. COMPETENZA (B)	% R/A	N. I. ANNO BASE	% SU ES. PREC.	% SU CAPITOLO	ACCERTAMENTI	N. I. ANNO BASE	% SU ES. PREC.	% SU PREC. DEF.
1984		60.000		100,00		0,67	120.937	100,00		201,56
1985		60.000		100,00		0,51	171.168	141,53	41,33	285,28
1986		120.000		200,00	100,00	0,95	147.110	121,64	-14,05	122,99
1987		120.000		200,00		0,71	167.719	139,68	16,01	139,77
1988		130.000		216,67	8,33	0,71	202.943	167,61	21,00	156,11
1989	160.000	160.000	100,00	266,67	23,08	0,82	359.879	297,34	77,33	224,92
1990	180.000	180.000	100,00	300,00	12,50	0,75	399.548	330,21	10,97	221,86
1991	300.000	420.000	140,00	700,00	133,33	1,91	470.699	389,21	17,87	112,07
1992	370.000	370.000	100,00	616,67	-11,90	1,89	399.851	330,63	-15,05	108,07
1993	350.000	270.000	77,14	450,00	-27,03	1,51	346.988	286,92	-13,22	128,51
1994	250.000	400.000	160,00	666,67	48,15	1,96	478.411	395,59	37,88	119,60

ESERCIZIO	TOTALE VERSAMENTI	N. I. ANNO BASE	% SU ES. PREC.	% SU PR. CASSA	% SU MASSA AC.	% SU PIL	% SU COMPETENZA	% SU ACCERT.	VERSAMENTI RESIDUI	% SU RES. IN.	RESIDUI INIZIALI	% SU ES. PREC.	RESIDUI FINALI	% SU ES. PREC.
1984	64.494	100,00		117,26	33,49	0,01	54.887	47,04	7.408	5,74	132.402		187.908	
1985	91.659	142,12	42,12	166,65	36,97	0,01	80.271	46,90	11.388	6,06	187.908	41,71	265.308	41,19
1986	109.547	169,89	19,54	99,61	28,44	0,01	71.531	48,62	38.036	16,54	265.308	41,19	400.345	50,90
1987	85.828	133,08	-21,67	78,03	16,49	0,01	63.808	39,24	20.030	5,00	400.345	50,90	481.392	20,24
1988	176.703	273,98	105,86	147,25	28,90	0,02	99.286	48,92	77.417	16,08	481.392	20,24	501.514	4,16
1989	201.228	312,01	13,88	134,15	30,42	0,02	160.175	44,51	41.053	8,19	501.514	4,16	655.351	30,74
1990	193.141	299,47	-4,02	113,61	23,12	0,01	177.136	44,36	16.005	2,44	655.351	30,74	790.209	14,44
1991	159.046	246,64	-17,64	75,75	13,59	0,01	114.800	24,41	44.186	5,89	790.209	14,44	1.046.468	39,49
1992	161.855	250,96	1,75	124,50	11,43	0,01	104.338	26,10	37.497	5,49	1.046.468	39,49	713.847	-31,79
1993	127.413	197,56	-21,28	84,94	12,95	0,01	72.537	20,91	34.856	7,68	713.847	-31,79	836.547	17,19
1994	110.491	171,32	-13,28	56,83	8,94	0,01	75.274	15,73	35.217	4,21	836.547	17,19	1.213.980	43,33

C.e.d. - Servizio Relazioni al Parlamento

XII LEGISLATURA — DISEGNI DI LEGGE E RELAZIONI - DOCUMENTI

ANALISI STORICA DELLE ENTRATE
(Importi in milioni)

TITOLO 1 - Entrate Tributarie
CATEGORIA 1 - Imposte sul patrimonio e sul reddito
CAPITOLO 1025 - Imposte locali sui redditi
ARTICOLO 7 - Interessi per prolungata restituzione

ESERCIZIO	PREV. INIZIALI COMPETENZA (A)	PREV. DEFINIT. COMPETENZA (B)	% B/A	N. I. ANNO BASE	I SU ANNO BASE ES. PREC.	I SU CAPITOLO	ACCERTAMENTI	N. I. ANNO BASE	I SU ES. PREC.	I SU PREC. DEF.
1984				100,00			3.423	100,00		
1985				170,01	70,01		5.819	170,01	70,01	
1986				95,89	-43,60		3.282	95,89	-43,60	
1987				93,59	-2,39		3.203	93,59	-2,39	
1988				92,59	-1,08		3.169	92,59	-1,08	
1989				122,91	32,75		4.207	122,91	32,75	
1990				67,78	-44,86		2.320	67,78	-44,86	
1991				127,23	87,72		4.355	127,23	87,72	
1992				213,04	67,44		7.291	213,04	67,44	
1993				70,31	-67,00		2.406	70,31	-67,00	
1994				52,69	-25,06		1.803	52,69	-25,06	

ESERCIZIO	TOTALE VERSAMENTI	N. I. ANNO BASE	I SU ES. PREC.	I SU PR. CASSA	I SU RASSA AC.	% PIL	% VARIAZ. PIL	% PIL SU ES. PREC.	VERSAMENTI COMPETENZA	I SU ACCERT.	VERSAMENTI RESIDUI	I SU RES. IN.	RESIDUI INIZIALI	I SU ES. PREC.	RESIDUI FINALI	I SU ES. PREC.
1984	3.074	100,00			83,53	0,00	0,00	74,10	2.946	86,09	127	3,46	3.680	10,69	4.073	-3,82
1985	5.971	194,26	94,26		146,59	0,00	0,00	74,10	5.818	99,99	153	3,75	4.073	10,69	3.918	-3,82
1986	3.514	114,32	-41,15		89,69	0,00	0,00	-46,72	3.016	91,90	498	12,70	3.918	-3,82	2.003	-48,87
1987	4.043	131,54	15,07		201,84	0,00	0,00	4,84	3.002	93,71	1.041	51,98	2.003	-48,87	1.243	-37,97
1988	3.740	121,68	-7,49		301,00	0,00	0,00	-16,65	3.046	96,14	694	55,84	1.243	-37,97	632	-49,13
1989	3.175	103,29	-15,12		502,27	0,00	0,00	-22,45	3.068	72,92	107	16,92	632	-49,13	1.664	163,24
1990	1.846	60,05	-41,86		110,93	0,00	0,00	-47,11	1.790	77,16	56	5,35	1.664	163,24	2.171	30,50
1991	2.457	79,94	33,13		113,16	0,00	0,00	21,92	2.372	54,47	85	3,93	2.171	30,50	3.981	83,35
1992	3.045	99,06	23,91		76,48	0,00	0,00	17,70	2.790	38,26	253	6,40	3.981	83,35	6.991	75,58
1993	1.734	57,07	-42,38		23,10	0,00	0,00	-43,97	1.677	69,68	77	1,11	6.991	75,58	12.084	72,46
1994	1.196	38,93	-31,80		9,90	0,00	0,00	-35,48	1.129	62,61	67	0,56	12.084	72,46	8.202	-32,12

C.e.d. - Servizio Relazioni al Parlamento

XII LEGISLATURA — DISEGNI DI LEGGE E RELAZIONI - DOCUMENTI

ANALISI STORICA DELLE ENTRATE
(Importi in milioni)

TITOLO 1 - Entrate Tributarie
CATEGORIA 1 - Imposte sul patrimonio e sul reddito

CAPITOLO 1025 - Imposta locale sui redditi
ARTICOLO 8 - Interessi per mancato o ritardato versamento, riscossi mediante ruoli

ESERCIZIO	PREV. INIZIALI COMPETENZA (A)	PREV. DEFINIT. COMPETENZA (B)	% B/A	N.I. ANNO BASE	% SU ES. PREC.	% SU CAPITOLO	ACCERTAMENTI	N.I. ANNO BASE	% SU ES. PREC.	% SU
1984	30.000	30.000		100,00		0,33	23.362	100,00		77,87
1985	30.000	30.000		100,00		0,25	34.533	167,81	47,81	115,11
1986	30.000	30.000		100,00		0,24	21.535	92,18	-37,64	71,78
1987	30.000	30.000		100,00		0,18	18.831	80,40	-12,56	62,77
1988	40.000	40.000		133,33	33,33	0,22	631	2,70	-96,65	1,58
1989	40.000	40.000	100,00	133,33	0,20	5,766	24,49	816,20	16,42	
1990	40.000	40.000	100,00	133,33	0,16	1,433	6,22	-74,80	3,63	
1991	50.000	50.000	100,00	166,67	25,00	0,23	270	1,16	-81,40	0,54
1992	30.000	30.000	100,00	100,00	-40,00	0,15	645	1,90	64,62	1,48
1993	50.000	50.000		100,00	-100,00		510	2,18	16,60	
1994	50.000	50.000					3.445	16,74	573,43	

ESERCIZIO	TOTALE VERSAMENTI	N.I. ANNO BASE ES. PREC.	% SU ES. PREC.	% SU PR. CASSA	% SU MASSA AC.	% VARIAZ. P.I.L.	% P.I.L. SU ES. PREC.	VERSAMENTI COMPETENZA	% SU ACCERT.	VERSAMENTI RESIDUI	% SU RES. IN.	RESIDUI INIZIALI	% SU ES. PREC.	RESIDUI FINALI	% SU ES. PREC.
1984	11.656	100,00		46,62	11,58	0,00	9,639	41,26	2,017	2,86	70,445	82,296		82,296	
1985	5.386	67,92	-52,08	22,34	4,97	0,00	5,043	16,60	543	0,66	82,296	111,001	16,49	111,001	34,88
1986	31.744	267,19	437,55	124,58	22,09	0,00	10,218	47,45	20.926	18,85	111,001	101,386	34,88	101,386	-8,46
1987	13.373	116,45	-56,42	54,29	10,33	0,00	7,272	38,61	6.382	6,22	101,386	106,180	-8,46	106,180	4,73
1988	2.507	21,51	-81,53	6,27	1,71	0,00	43,99	43,99	2.229	2,10	106,180	104,081	-1,98	104,081	-1,98
1989	2.283	19,58	-8,94	5,71	1,58	0,00	1,123	19,47	1,160	1,11	104,081	106,102	1,94	106,102	1,94
1990	933	8,00	-59,14	3,11	0,64	0,00	852	58,62	81	0,08	106,102	109,264	2,98	109,264	2,98
1991	86	0,75	-90,59	0,35	0,06	0,00	61	22,60	27	0,02	109,264	109,987	-3,00	109,987	-3,00
1992	625	5,65	384,79	2,84	0,31	0,00	289	64,89	137	0,13	109,987	106,102	-3,00	106,102	-3,00
1993	350	3,00	-17,74	0,82	0,20	0,00	219	43,02	131	0,31	106,102	42,706	-39,71	42,706	-39,71
1994	1.466	12,58	319,01	3,42	0,82	0,00	288,50	61,43	39	0,09	42,706	44,807	0,53	44,807	0,53

C.e.d. - Servizio Relazioni al Parlamento

XII LEGISLATURA — DISEGNI DI LEGGE E RELAZIONI - DOCUMENTI

ANALISI STORICA DELLE ENTRATE
(Importi in milioni)

TITOLO 1 - Entrate Tributarie
CATEGORIA 1 - Imposte sul patrimonio e sul reddito

CAPITOLO 1025 - Imposte locali sui redditi

ARTICOLO 9 - Pene pecuniarie e soprattasse per violaz. alle norme riguardanti l'accert. e la riscossione dell'imposta

ESERCIZIO	PREV. INIZIALI COMPETENZA (A)	PREV. DEFINIT. COMPETENZA (B)	% B/A	N. I. ANNO BASE	% SU ES. PREC.	% SU CAPITOLO	ACCERTAMENTI	N. I. ANNO BASE	% SU ES. PREC.	% SU PREV. DEF.
1984		130.000		100,00		1,44	135.793	100,00		104,46
1985		130.000		100,00		1,10	194.595	143,30	43,30	149,69
1986		200.000		153,85	33,85	1,59	221.675	163,24	13,92	110,84
1987		200.000		153,85		1,18	210.918	155,32	-4,85	105,46
1988		230.000		176,92	15,00	1,26	282.863	208,30	34,11	122,98
1989	270.000	300.000	111,11	230,77	30,43	1,53	408.245	300,64	44,33	136,08
1990	350.000	400.000	114,29	307,69	33,33	1,62	667.894	344,56	16,61	116,97
1991	500.000	580.000	116,00	446,15	45,00	2,64	597.886	440,29	27,78	103,08
1992	600.000	600.000	100,00	461,54	3,45	3,07	690.937	361,53	-17,89	81,82
1993	600.000	484.000	80,67	372,31	-19,33	2,71	455.513	335,45	-7,22	94,11
1994	780.000	900.000	115,38	692,31	85,95	4,42	752.519	554,16	65,20	83,61

ESERCIZIO	TOTALE VERSAMENTI	N. I. ANNO BASE	% SU ES. PREC.	% SU PR. CASSA	% SU MASSA AC.	% VARIAZ. PIL	% PIL SU ES. PREC.	VERSAMENTI COMPETENZA	% SU ACCERT.	VERSAMENTI RESIDUI	% SU RES. IN.	RESIDUI INIZIALI	% SU ES. PREC.	RESIDUI FINALI	% SU ES. PREC.
1984	59.628	100,00		49,69	12,98	0,01	15,50	55.217	39,19	6.412	1,95	329.261		402.104	
1985	76.909	128,96	28,98	59,16	14,45	0,01	72,647	72,647	37,33	4.262	1,06	402.104	22,12	512.797	27,53
1986	102.389	171,71	33,13	51,19	14,36	0,01	79.349	79.349	35,80	23.040	4,49	512.797	27,53	658.422	28,40
1987	88.429	148,30	-13,63	44,21	10,30	0,01	66.725	66.725	31,64	21.704	3,30	658.422	28,40	776.413	17,92
1988	145.122	243,38	64,11	63,10	14,42	0,01	88.383	88.383	31,23	56.739	7,31	776.413	17,92	893.220	15,04
1989	162.124	271,89	11,72	62,36	13,59	0,01	125.019	30,62	37.106	4,15	693.220	15,04	1.127.271	26,20	
1990	163.443	274,10	0,81	60,86	10,70	0,01	144.250	30,83	19.193	1,70	1.127.271	26,20	1.409.409	25,03	
1991	137.073	263,42	-3,90	54,16	7,90	0,01	110.016	18,40	47.057	3,34	1.409.409	25,03	1.775.984	26,01	
1992	155.252	260,37	-1,16	66,06	6,53	0,01	109.607	22,33	45.645	2,57	1.775.984	26,01	990.324	-44,24	
1993	144.615	242,53	-6,83	57,85	9,81	0,01	97.086	21,31	47.529	6,80	990.324	-44,24	793.385	-19,89	
1994	129.021	216,37	-10,78	40,32	7,42	0,01	92.874	12,34	36.147	4,56	793.385	-19,89	1.408.007	77,47	

C.e.d. - Servizio Relazioni al Parlamento

XII LEGISLATURA — DISEGNI DI LEGGE E RELAZIONI - DOCUMENTI

ANALISI STORICA DELLE ENTRATE
(Importi in milioni)

TITOLO 1 - Entrate Tributarie
CATEGORIA 1 - Imposte sul patrimonio e sul reddito

CAPITOLO 1025 - Imposte locali sui redditi
TOTALE DEGLI ARTT. 1, 6, 7, 8 E 9 (Imposte da riscuotersi mediante ruoli)

ESERCIZIO	PREV. INIZIALI COMPETENZA (A)	PREV. DEFINIT. COMPETENZA (B)	% B/A	N.I. ANNO BASE ES. PREC.	% SU ANNO BASE ES. PREC.	% SU CAPITOLO	ACCERTAMENTI	N.I. ANNO BASE ES.	% SU ANNO BASE ES. PREC.	% SU PREC. DEF.
1984		520.000		100,00		5,78	643.275	100,00		123,71
1985		520.000		100,00		4,39	746.530	116,05	16,05	143,56
1986		700.000		134,62	34,62	5,56	765.530	119,01	2,55	109,36
1987		820.000		157,69	17,16	4,82	814.983	126,69	6,46	99,39
1988		890.000		171,15	8,54	4,87	983.197	132,84	20,64	110,47
1989	940.000	1.000.000	106,38	192,31	12,36	5,12	1.582.617	245,99	60,95	136,24
1990	1.220.000	1.350.000	127,05	298,08	6,27	1.841.863	286,33	16,40	118,83	154,24
1991	1.750.000	2.200.000	125,71	423,08	41,94	10,00	2.216.509	344,26	20,23	100,66
1992	2.150.000	2.150.000	100,00	613,66	-2,27	11,01	1.950.111	303,15	-11,94	90,70
1993	2.100.000	1.370.000	74,76	301,92	-26,96	6,79	1.811.787	281,65	-7,09	115,40
1994	2.580.000	2.800.000	108,53	338,46	79,34	13,74	2.403.809	373,70	32,68	81,65

ESERCIZIO	TOTALE VERSAMENTI	N.I. ANNO BASE ES. PREC.	% SU ANNO BASE ES. PREC.	% SU PREC. MASSA AC.	% SU VARIAZ. PIL	% PIL SU ES. PREC.	VERSAMENTI COMPETENZA	% SU COMPETENZA	VERSAMENTI ACCERT.	% SU ACCERT.	VERSAMENTI RES. IN.	% SU RES. IN.	RESIDUI INIZIALI	% SU RES. PREC.	RESIDUI FINALI	% SU ES. PREC.
1984	202.005	100,00		11,31	0,03		122.689	19,07	79.916	6,29	1.271.167	1.566.839	23,26	1.566.839	27,43	
1985	221.737	109,45	9,45	10,63	0,03	-1,99	163.780	21,94	37.978	3,70	1.566.839	1.996.641	27,43	1.996.641	30,48	
1986	397.892	196,39	79,43	14,76	0,04	62,32	164.114	21,44	233.778	11,71	1.566.839	2.405.262	30,48	2.405.262	38,40	
1987	270.423	133,47	-32,04	7,89	0,03	-38,01	142.807	17,52	127.616	4,90	1.566.839	3.037.637	19,43	3.037.637	48,84	
1988	527.472	260,35	95,05	15,43	0,05	75,76	190.994	19,43	336.479	11,08	1.566.839	3.253.562	20,64	3.253.562	50,77	
1989	659.009	329,55	-12,98	10,79	0,04	-20,39	289.384	18,20	369.625	5,21	1.566.839	3.253.562	20,64	3.253.562	50,77	
1990	775.018	382,53	68,85	13,56	0,06	53,58	635.292	35,38	119.626	2,87	1.566.839	4.163.618	27,89	4.163.618	64,84	
1991	666.244	328,84	-14,04	9,04	0,05	-21,10	439.491	19,85	226.732	4,38	1.566.839	5.172.848	26,24	5.172.848	79,84	
1992	649.851	320,75	-2,46	69,88	0,04	-7,29	416.696	21,36	233.934	3,17	1.566.839	6.716.188	29,84	6.716.188	104,84	
1993	515.560	254,47	-20,66	9,36	0,03	-23,03	314.647	17,37	200.913	5,10	1.566.839	3.939.473	-4,81	3.939.473	-4,81	
1994	443.457	218,88	-13,99	6,77	0,03	-18,75	285.060	11,86	158.397	4,22	1.566.839	3.750.142	-4,81	3.750.142	-4,81	

C.a.d. - Servizio Relazioni al Parlamento

XII LEGISLATURA — DISEGNI DI LEGGE E RELAZIONI - DOCUMENTI

ANALISI STORICA DELLE ENTRATE
(Importi in milioni)

TITOLO 1 - Entrate Tributarie
CATEGORIA 1 - Imposte sul patrimonio e sul reddito

CAPITOLO 1026 - Ritenute sugli interessi e redditi di capitale

ESERCIZIO	PREV. INIZIALI COMPETENZA (A)	PREV. DEFINIT. COMPETENZA (B)	X B/A	N. I. ANNO BASE	X SU ANNO BASE ES. PREC.	X SU CATEGORIA	ACCERTAMENTI	N. I. ANNO BASE	X SU ANNO BASE ES. PREC.	X SU PREV. DEF.	PREV. INIZIALI CASSA (C)	PREV. DEFINIT. CASSA (D)	X D/C	N. I. ANNO BASE	X SU ANNO BASE ES. PREC.
1984	13.330.000	14.770.000	110,80	100,00	16,31	16.516	102	100,00	111,82	111,82	13.250.000	14.305.000	107,96	100,00	100,00
1985	11.325.000	12.580.000	109,15	85,17	-16,83	16.777	138	89,47	117,47	117,47	11.325.000	13.053.000	115,26	91,25	-8,75
1986	14.605.000	15.380.000	108,26	105,08	23,37	16.718	143	101,22	13,14	107,72	15.105.000	17.120.000	113,34	119,68	31,16
1987	16.580.000	16.350.000	98,61	110,70	5,35	16.549	292	100,20	-1,01	101,22	16.340.000	16.350.000	98,61	114,30	-4,90
1988	19.050.000	19.750.000	103,67	133,72	20,80	18.574	129	112,10	11,87	93,74	19.050.000	19.750.000	103,67	138,08	20,80
1989	21.050.000	22.550.000	107,13	132,67	14,18	23.526	596	142,45	27,07	104,33	21.050.000	22.550.000	107,13	157,64	14,18
1990	23.710.000	28.100.000	109,30	190,23	24,61	28.969	963	175,40	23,14	103,10	23.710.000	29.800.000	113,91	208,32	32,15
1991	29.320.000	32.579.000	111,12	220,58	15,94	31.899	817	193,14	10,11	97,92	29.320.000	32.379.000	111,12	227,75	9,33
1992	35.313.000	35.800.000	101,38	242,38	9,89	36.869	509	223,23	15,58	102,99	35.313.000	35.800.000	101,38	250,26	9,89
1993	37.666.000	40.000.000	108,20	270,82	11,73	39.873	813	241,42	8,15	99,68	37.666.000	40.000.000	108,20	279,62	11,73
1994	40.100.000	39.400.000	98,25	266,76	-1,50	36.865	383	223,21	-7,34	93,57	40.100.000	39.400.000	98,25	275,43	-1,50

ESERCIZIO	TOTALE VERSAMENTI	N. I. ANNO BASE	X SU PR. CASSA	X SU ANNO BASE AC.	X SU CASSA	X SU ANNO BASE AC.	X SU PIL	X SU PIL ES. PREC.	VERSAMENTI COMPETENZA	X SU ACCERT.	VERSAMENTI RESIDUI	X SU RES. IN.	RESIDUI INIZIALI	X SU ES. PREC.	RESIDUI FINALI	X SU ES. PREC.
1984	16.049.450	100,00	112,19	99,85	2,21	15.773	606	95,50	275,843	275,843	21,17	1.302.910	1.302.910	1.793.347	1.793.347	32,04
1985	14.134.145	88,07	108,28	98,34	1,74	16.089	624	95,35	44,321	44,321	2,47	1.793.347	1.793.347	2.367.991	2.367.991	-53,15
1986	18.137.066	113,15	106,46	101,50	2,02	15.798	705	94,50	2.358,362	2.358,362	86,63	1.062.094	1.062.094	1.062.094	1.062.094	-12,16
1987	16.671.683	103,88	101,97	95,75	1,69	15.731	633	95,18	920,049	920,049	84,69	1.062.094	1.062.094	932.947	932.947	-37,12
1988	18.743.129	116,77	12,41	94,89	1,72	17.950	994	96,96	790,134	790,134	95,69	586.647	586.647	586.647	586.647	329,45
1989	21.903.236	136,47	16,87	90,61	1,84	21.341	845	90,71	561,391	561,391	78,28	2.519.328	2.519.328	2.519.328	2.519.328	-45,89
1990	30.121.637	187,68	101,08	98,37	2,30	27.714	099	95,66	2.407,538	2.407,538	97,16	1.184.275	1.184.275	1.184.275	1.184.275	-13,13
1991	32.059.483	199,75	98,41	94,45	2,24	30.992	341	97,21	1.067,142	1.067,142	76,71	1.234.647	1.234.647	1.234.647	1.234.647	4,25
1992	36.749.345	228,98	102,65	99,37	2,44	35.841	129	97,21	946,178	946,178	72,89	1.169.387	1.169.387	1.169.387	1.169.387	-5,29
1993	39.929.642	248,79	8,65	99,82	2,58	38.983	466	97,64	852,399	852,399	72,89	1.169.387	1.169.387	1.169.387	1.169.387	-1,90
1994	36.847.028	229,58	93,52	90,82	2,25	35.994	628	97,64	852,399	852,399	72,89	1.169.387	1.169.387	1.169.387	1.169.387	-1,90

C.e.d. - Servizio Relazioni al Parlamento

XII LEGISLATURA - DISEGNI DI LEGGE E RELAZIONI - DOCUMENTI

ANALISI STORICA DELLE ENTRATE
(Importi in miliardi)

TITOLO 1 - Entrate Tributarie
CATEGORIA 1 - Imposte sul patrimonio e sul reddito

CAPITOLO 1006 - Ritenute sugli interessi e redditi di capitale

ARTICOLO 2 - Ritenute sulle obbligazioni e titoli similari emessi da istituti di credito a medio e lungo termine

ESERCIZIO	PREV. INIZIALI COMPETENZA (A)	PREV. DEFINIT. COMPETENZA (B)	% B/A	N. I. ANNO BASE ES. PNEC.	% SU ANNO BASE ES. PNEC.	% SU CAPITULO	ACCANTAMENTI	N. I. ANNO BASE ES. PNEC.	% SU ANNO BASE ES. PNEC.	% SU PNEC. DEF.
1984	600.000	600.000		100,00	50,00	2,71	732.875	100,00	100,00	103,22
1985	600.000	600.000		150,00	50,00	4,77	1.112.106	151,76	51,76	183,36
1986	1.000.000	1.000.000		250,00	66,67	6,44	1.587.691	189,32	26,73	138,75
1987	1.400.000	1.400.000	133,33	350,00	40,00	8,56	1.516.429	206,84	9,15	108,17
1988	1.400.000	1.450.000	103,57	562,50	3,57	7,54	1.740.263	237,46	16,91	120,02
1989	1.500.000	1.750.000	116,67	437,50	20,69	7,76	2.084.614	284,44	19,79	119,12
1990	1.900.000	2.400.000	126,32	600,00	37,14	8,54	2.481.222	338,26	19,03	103,38
1991	2.500.000	3.000.000	120,00	750,00	25,00	9,21	2.999.963	401,15	18,49	98,00
1992	3.000.000	3.200.000	106,67	800,00	6,67	8,94	3.602.636	491,58	22,54	112,58
1993	3.200.000	3.880.000	121,25	970,00	21,25	9,70	3.961.708	540,37	9,97	102,11
1994	4.650.000	4.500.000	92,78	1.125,00	15,98	11,42	3.928.274	537,37	-0,99	87,32

ESERCIZIO	TOTALE VERSAMENTI	N. I. ANNO BASE ES. PNEC.	% SU ANNO BASE ES. PNEC.	% SU MASSA AC.	% SU VARIAZ. P.I.	% PIL SU ES. PNEC.	VERSAMENTI COMPETENZA	% SU ACCERT.	VERSAMENTI RES. IN.	RESIDUI INIZIALI	% SU ES. PNEC.	RESIDUI FINALI	% SU ES. PNEC.
1984	649.671	100,00	100,00	129,94	0,09	44,63	433.671	86,74	14.001	99.911	183.115	183.115	34,33
1985	1.049.321	161,32	61,32	133,99	0,13	32,21	1.049.321	94,35	0	183.115	263.900	263.900	-59,37
1986	1.331.563	236,74	63,96	122,92	0,17	-8,49	1.285.543	92,66	100,00	263.900	101.908	79.650	-21,84
1987	1.536.487	236,53	0,33	109,76	0,16	3,04	1.434.779	94,74	100,00	101.908	79.650	62.633	-21,36
1988	1.737.277	270,49	14,35	121,19	0,16	8,29	1.677.627	96,40	100,00	79.650	62.633	67.187	7,27
1989	2.080.062	320,17	18,37	118,86	0,17	2,09	2.017.427	96,78	100,00	62.633	67.187	213.790	218,20
1990	2.334.619	359,35	12,24	97,28	0,18	2,09	2.267.432	91,38	100,00	67.187	7,27	218.760	2,32
1991	2.930.057	451,01	23,50	97,67	0,20	8,06	2.721.202	92,56	208.854	218.760	218,20	469.984	123,98
1992	3.331.276	512,76	13,69	104,10	0,22	24,11	3.112.699	86,40	99,92	218.760	123,98	190.391	-61,16
1993	4.261.306	653,92	27,92	109,83	0,27	-15,84	3.774.694	95,28	486.612	469.984	123,98	328.338	72,34
1994	3.704.928	584,44	-10,90	84,38	0,23		3.618.079	91,87	178.849	190.391	-61,16	228.338	72,34

C.a.d. - Servizio Relazioni al Parlamento

XII LEGISLATURA — DISegni DI LEGGE E RELAZIONI - DOCUMENTI

ANALISI STORICA DELLE ENTRATE
(Importi in milioni)

TITOLO 1 - Entrate Tributarie
CATEGORIA 1 - Imposte sul patrimonio e sul reddito

CAPITULO 1026 - Ritenute sugli interessi e redditi di capitale
ARTICOLO 5 - Ritenute su interessi, premi ed altri frutti corrisposti da aziende ed istituti di credito

ESERCIZIO	PREV. INIZIALI COMPETENZA (A)	PREV. DEFINIT. COMPETENZA (B)	%	M.I. ANNO BASE ES. PREC.	%	VERBAIMENTI COMPETENZA	%	M.I. ANNO BASE ES. PREC.	%	VERBAIMENTI ACCERT.	%	ACCERTAMENTI	M.I. ANNO BASE ES. PREC.	%	RESIDUI ES. PREC.	%	RESIDUI ES. PREC.	%
1984	13.790.000	13.790.000		100,00		14.585.443		100,00		95,09		15.217.952	100,00		110,48			
1985	11.370.000	11.370.000		82,69	-17,31	12.551.824	86,48	101,45	22,69	90,38	13.158.530	86,47	13.158.530	86,47	115,73			
1986	13.950.000	13.950.000		101,45	22,69	13.587.607	96,86	93,82	-7,53	89,88	14.378.166	94,48	14.378.166	94,48	103,07			
1987	13.600.000	12.900.000	94,85	93,82	-7,53	11.723.100	86,29	102,55	9,30	78,90	12.430.406	81,62	12.430.406	81,62	96,28			
1988	14.850.000	14.100.000	94,95	102,55	9,30	11.347.157	82,75	102,55	7,94	71,39	12.033.343	79,07	12.033.343	79,07	85,34			
1989	14.000.000	14.100.000	100,71	102,55	9,30	13.016.129	92,97	102,01	110,69	62,33	13.580.908	89,24	13.580.908	89,24	96,32			
1990	14.920.000	15.220.000	102,01	110,69	7,94	14.813.776	99,31	104,00	2,50	54,16	15.379.816	101,06	15.379.816	101,06	103,78			
1991	15.000.000	15.600.000	104,00	113,45	2,50	14.719.298	97,43	117,09	3,21	44,97	15.177.315	99,73	15.177.315	99,73	94,27			
1992	16.313.000	16.100.000	98,69	117,09	3,21	16.642.246	102,07	109,18	-4,97	38,25	15.274.763	100,37	15.274.763	100,37	94,27			
1993	14.546.000	15.300.000	105,18	111,27	-4,97	11.892.233	80,88	106,18	-4,58	37,06	12.361.116	81,23	12.361.116	81,23	99,84			
1994	15.700.000	14.600.000	92,99	106,18	-4,58										84,07			

ESERCIZIO	TOTALE VERBAIMENTI	M.I. ANNO BASE ES. PREC.	%	RESIDUI ES. PREC.	%	RESIDUI ES. PREC.	%	RESIDUI ES. PREC.	%	RESIDUI ES. PREC.	%	RESIDUI ES. PREC.	%	RESIDUI ES. PREC.	%	RESIDUI ES. PREC.	%	RESIDUI ES. PREC.	%
1984	14.845.271	100,00		111,62		103,43		2,04		103,43		299.828	43,13	602.475		998.584		998.584	
1985	12.594.641	84,84	-15,16	106,35	101,83	101,83	1,55	12,551.824	86,48	95,39	42.817	4,29	998.584	164,88	1.543.066		1.543.066		
1986	15.150.299	102,05	20,29	99,02	97,66	97,66	1,69	13.587.607	96,86	94,30	1.562.691	99,98	1.543.066	252,48	790.540		790.540		
1987	12.513.658	84,29	-17,40	97,01	91,40	91,40	1,27	11.723.100	82,75	95,96	790.559	100,00	790.540	-49,42	697.307		697.307		
1988	12.244.444	82,48	-2,15	86,84	82,75	82,75	1,12	11.347.157	82,75	95,96	697.307	100,00	697.307	-11,80	486.206		486.206		
1989	13.502.335	90,95	10,27	95,76	92,57	92,57	1,13	13.016.129	92,97	95,84	486.206	100,00	486.206	-30,27	544.778		544.778		
1990	15.379.353	103,60	13,90	101,05	97,43	97,43	1,17	14.813.776	99,31	95,79	545.577	100,14	544.778	16,16	981.313		981.313		
1991	15.548.888	104,74	1,10	99,67	95,77	95,77	1,09	14.719.298	97,43	95,71	829.591	84,54	981.313	73,75	824.467		824.467		
1992	15.346.835	103,38	-1,30	95,32	90,48	90,48	1,02	16.642.246	112,57	96,75	642.828	80,39	824.467	-15,98	642.896		642.896		
1993	15.004.161	101,67	-1,84	98,46	94,37	94,37	0,97	14.642.246	102,07	95,86	421.916	43,65	642.896	-19,60	843.804		843.804		
1994	12.507.699	84,25	-16,97	85,67	80,88	80,88	0,76	11.892.233	82,68	96,21	615.445	71,25	843.834	-30,51	679.949		679.949		

C.e.d. - Servizio Relazioni al Parlamento

XII LEGISLATURA - DISEGNI DI LEGGE E RELAZIONI - DOCUMENTI

ANALISI STORICA DELLE ENTRATE
(Importi in milioni)

TITOLO I - Entrate Tributarie
CATEGORIA 1 - Imposte sul patrimonio e sul reddito

CAPITOLO 1026 - Ritenute sugli interessi e redditi di capitale
ARTICOLO 14 - Ritenute sugli interessi e altri proventi dei titoli di Stato, di cui all'art. 1 del D.L. 19/9/1986, n. 556

ESERCIZIO	PREV. INIZIALI COMPETENZA (A)	PREV. DEFINIT COMPETENZA (B)	% B/A	N.I. ANNO BASE	% SU ES. PREC.	% SU CAPITOLO	ACCERTAMENTI	N.I. ANNO BASE	% SU ES. PREC.	% SU PRE. DEF.
1987	1.350.000	1.400.000	103,70	100,00	8,56	1.809.532	100,00	129,25		
1988	2.150.000	3.500.000	162,79	250,00	17,72	3.950.840	217,23	112,31		
1989	4.800.000	5.800.000	120,83	614,29	25,72	6.768.546	374,05	116,70		
1990	8.000.000	9.200.000	115,00	657,14	32,74	9.155.976	505,99	99,52		
1991	10.600.000	12.327.000	116,29	880,50	37,84	11.836.292	654,11	96,02		
1992	14.500.000	15.000.000	103,45	1.071,43	41,90	16.121.314	890,91	107,48		
1993	18.400.000	18.700.000	101,63	1.335,71	46,75	17.500.061	967,10	93,58		
1994	17.100.000	16.700.000	97,66	1.192,86	-10,70	17.226.686	952,00	103,15		

ESERCIZIO	TOTALE VERSAMENTI	N.I. ANNO BASE	% SU ES. PREC.	% SU PR. CASSA	% SU MASSA AC.	% VARIAZ. PIL	% PIL SU ES. PREC.	VERSAMENTI COMPETENZA	% SU ACCERT.	VERSAMENTI RESIDUI	% SU RES. IN.	RESIDUI INIZIALI	% SU ES. PREC.	RESIDUI FINALI	% SU ES. PREC.
1987	1.809.532	100,00	129,25	0,18	1.809.532	100,00	100,00	100,00	100,00	1.766.856	100,00	1.766.856	9	-100,00	
1988	3.950.840	217,23	112,31	0,36	3.950.840	100,00	95,74	100,00	100,00	1.766.856	100,00	1.766.856	9	-100,00	
1989	5.311.161	293,51	91,57	0,45	5.311.161	78,47	23,61	100,00	100,00	1.766.856	100,00	1.766.856	9	-100,00	
1990	10.922.823	603,63	109,66	0,83	9.155.967	100,00	87,07	100,00	100,00	1.766.856	100,00	1.766.856	9	-100,00	
1991	11.837.481	654,17	8,37	0,83	11.836.247	100,00	-0,53	100,00	100,00	1.766.856	100,00	1.766.856	9	-100,00	
1992	16.121.314	890,91	36,19	1,07	16.121.314	100,00	29,44	100,00	100,00	1.766.856	100,00	1.766.856	9	-100,00	
1993	17.500.061	967,10	8,55	1,13	17.500.061	100,00	5,52	100,00	100,00	1.766.856	100,00	1.766.856	9	-100,00	
1994	17.226.686	952,00	-1,56	1,05	17.226.686	100,00	-7,02	100,00	100,00	1.766.856	100,00	1.766.856	9	-100,00	

C.e.d. - Servizio Relazioni al Parlamento

XII LEGISLATURA — DISEGNI DI LEGGE E RELAZIONI - DOCUMENTI

ANALISI STORICA DELLE ENTRATE
(Importi in milioni)

TITOLO 1 - Entrate Tributarie
CATEGORIA 1 - Imposte sul patrimonio e sul reddito

CAPITOLO 1027 - Ritenute d'acconto o d'imposte sugli utili distribuiti dalle persone giuridiche

ESERCIZIO	PREV. INIZIALI COMPETENZA (A)	PREV. DEFINIT. COMPETENZA (B)	% B/A	M. I. ANNO BASE ES. PREC.	% SU ANNO BASE ES. PREC.	% SU CATEGORIA ES. PREC.	ACCERTAMENTI	M. I. ANNO BASE ES.	% SU ANNO BASE ES. PREC.	% SU CATEGORIA ES. PREC.	% SU PREV. DEF.	PREV. INIZIALI CASSA (C)	PREV. DEFINIT. CASSA (D)	% D/C	M. I. ANNO BASE ES. PREC.	% SU ANNO BASE ES. PREC.
1984	610.000	650.000	109,76	100,00	0,50	0,50	650.174	100,00	144,48	41,21	144,48	610.000	650.000	109,76	100,00	100,00
1985	570.000	670.000	117,54	148,89	0,66	0,66	918.113	161,21	137,03	27,38	137,03	570.000	675.000	118,42	150,00	50,00
1986	950.000	950.000	100,00	211,11	0,86	0,86	1.169.488	179,87	123,10	36,49	123,10	950.000	988.000	104,00	219,56	64,37
1987	960.000	1.360.000	141,67	302,22	1,06	1,06	1.596.266	245,51	117,37	12,83	117,37	960.000	1.360.000	141,67	302,22	37,65
1988	1.550.000	1.600.000	103,23	355,56	1,08	1,08	1.801.013	277,00	112,56	20,63	112,56	1.550.000	1.600.000	103,23	355,56	17,45
1989	1.750.000	1.920.000	109,71	426,67	1,16	1,16	2.172.610	334,16	113,16	11,47	113,16	1.750.000	1.920.000	109,71	426,67	20,00
1990	2.100.000	2.350.000	111,90	522,22	1,23	1,23	2.421.754	372,48	103,05	0,30	103,05	2.100.000	2.350.000	111,90	522,22	22,40
1991	2.450.000	2.550.000	104,08	566,67	1,25	1,25	2.614.543	371,37	89,84	-5,11	89,84	2.450.000	2.550.000	104,08	566,67	8,51
1992	2.550.000	2.550.000	96,23	566,67	1,05	1,05	2.891.042	352,37	-10,04	-4,90	83,61	2.550.000	2.550.000	96,23	566,67	-3,33
1993	2.600.000	2.465.000	94,81	547,78	0,96	0,96	2.060.920	316,98	-14,81	0,84	93,33	2.600.000	2.465.000	94,81	547,78	-14,81
1994	2.200.000	2.100.000	95,45	466,67	0,84	0,84	1.959.880	301,44	48,973	68,973	48,973	2.200.000	2.100.000	95,45	466,67	-14,81

ESERCIZIO	TOTALE VERSAMENTI	M. I. ANNO BASE	% SU ES. PREC.	% SU PR. CASSA	% SU ANNO BASE M.A.S.S.A. AC.	% SU VARIAT. PTL	% SU PIL SU ES. PREC.	VERSAMENTI COMPETENZA	% SU ACCENT.	VERSAMENTI RESIDUI	% SU RES. IN.	RESIDUI INIZIALI	% SU ES. PREC.	RESIDUI FINALI	% SU ES. PREC.
1984	642.100	100,00	142,69	131,77	0,09	0,09	619.805	95,33	22,293	59,82	37,271	37,271	45,769	45,769	13,95
1985	899.766	140,13	133,30	125,71	0,11	0,11	876.839	95,50	22,927	50,09	22,927	45,769	32,147	32,147	-39,78
1986	1.203.063	187,36	121,77	120,05	0,13	0,13	1.139.374	97,43	63,689	122,13	52,147	31,404	17,886	17,886	-43,05
1987	1.610.088	250,75	118,39	115,72	0,16	0,16	1.579.891	98,97	30,197	96,16	30,197	31,404	29,154	29,154	63,00
1988	1.789.926	278,76	111,87	110,63	0,16	0,17	1.774.062	98,50	15,864	88,69	15,864	17,886	62,725	62,725	115,15
1989	2.139.022	333,13	111,41	109,74	0,18	0,18	2.113.041	97,26	25,982	89,12	25,982	29,154	62,725	62,725	115,15
1990	2.403.281	374,26	102,27	99,61	0,18	0,17	2.346.718	96,90	56,563	90,18	56,563	62,725	62,725	62,725	32,23
1991	2.425.022	377,67	95,10	92,10	0,17	0,17	2.354.806	97,53	70,216	84,66	70,216	62,725	62,725	62,725	14,52
1992	2.278.845	354,91	89,37	86,92	0,15	0,15	2.228.228	97,26	50,617	70,44	50,617	71,863	71,863	71,863	-13,35
1993	2.049.658	319,21	83,15	80,46	0,13	0,13	1.996.201	96,86	33,437	64,96	33,437	82,295	82,295	82,295	13,68
1994	1.949.107	303,55	92,81	88,86	0,12	0,12	1.900.134	96,95	48,973	52,35	48,973	93,551	93,551	93,551	10,11

C.e.d. - Servizio Relazioni al Parlamento

XII LEGISLATURA — DISEGNI DI LEGGE E RELAZIONI - DOCUMENTI

ANALISI STORICA DELLE ENTRATE
(Importi in milioni)

TITOLO 1 - Entrate Tributarie
CATEGORIA 1 - Imposte sul patrimonio e sul reddito

CAPITOLO 1031 - Imposte sostitutive delle imposte sul reddito a carico dei fondi di investimento

ESERCIZIO	PREV. INIZIALI COMPETENZA (A)	PREV. DEFINIT. COMPETENZA (B)	X B/A	N. I. ANNO BASE ES.	X SU ANNO BASE ES. PREC.	X SU CATEGORIA PREC.	ACCERTAMENTI?	N. I. ANNO BASE ES.	X SU ANNO BASE ES. PREC.	X SU PREV. DEF.	PREV. INIZIALI CASSA (C)	PREV. DEFINIT. CASSA (D)	X D/C	N. I. ANNO BASE ES.	X SU ANNO BASE ES. PREC.
1984				100,00			9.221	100,00						100,00	
1985							15.091	163,66	63,66						
1986							49.699	538,98	229,33						
1987		170.000			0,13		165.162	1.791,13	232,32	97,15		170.000	128,57		5,88
1988	140.000	180.000			0,12		182.241	1.976,36	10,34	101,25	140.000	180.000	100,00		
1989	180.000	180.000			0,11		167.361	1.814,99	-8,16	92,98	180.000	180.000	100,00		
1990	180.000	180.000			0,09		154.759	1.678,33	-7,53	85,98	180.000	180.000	100,00		
1991	180.000	160.000			0,08		143.639	1.557,73	-7,19	89,77	180.000	160.000	88,89		-11,11
1992	160.000	150.000			0,06		161.500	1.751,43	12,43	107,67	160.000	150.000	93,75		-6,25
1993	150.000	160.000			0,06		81.915	888,34	-49,28	51,20	150.000	160.000	106,67		6,67
1994	150.000	150.000			0,06		104.961	1.138,28	28,13	69,97	150.000	150.000	100,00		-6,25

ESERCIZIO	TOTALE VERSAMENTI	N. I. ANNO BASE	X SU PR. CASSA	X SU CASSA	X SU MASSA AC.	X VARIAZ. PIL	X PTL SU ES. PREC.	VERSAMENTI COMPETENZA	X SU ACCERT.	VERSAMENTI RESIDUI	X SU RES. IN.	RESIDUI INIZIALI	X SU ES. PREC.	RESIDUI FINALI	X SU ES. PREC.
1984	9.221	100,00				0,00		9.221	100,00						
1985	15.091	163,66				0,00	46,55	15.091	100,00						
1986	49.699	538,98				0,01	196,27	49.699	100,00						
1987	165.162	1.791,13		97,15		0,02	203,09	165.162	100,00						
1988	182.241	1.976,36		101,25		0,02	-0,58	182.241	100,00						
1989	167.361	1.814,99		92,98		0,01	-15,98	167.361	100,00						
1990	154.759	1.678,33		85,98		0,01	-15,89	154.759	100,00						
1991	143.639	1.557,73		89,77		0,01	-14,81	143.639	100,00						
1992	161.500	1.751,43		107,67		0,01	6,86	161.500	100,00						
1993	81.915	888,34		51,20		0,01	-50,79	81.915	100,00						
1994	104.961	1.138,28		69,97		0,01	21,04	104.961	100,00						

C.e.d. - Servizio Relazioni al Parlamento

XII LEGISLATURA - DISEGNI DI LEGGE E RELAZIONI - DOCUMENTI

ANALISI STORICA DELLE ENTRATE
(Importi in milioni)

TITOLO 1 - Entrate Tributarie
CATEGORIA 1 - Imposte sul patrimonio e sul reddito

CAPITOLO 1150 - Entrate conseguenti alle dichiarazioni, sostituiti e alla sanatoria delle irregolarità formali in materia di imposte sul reddito

ESERCIZIO	PREV. INIZIALI COMPETENZA (A)	PREV. DEFINIT. COMPETENZA (B)	% B/A	N.I. ANNO BASE	% SU ES. PREC.	% SU ES. PREC.	ACCERTAMENTI	N.I. ANNO BASE	% SU ES. PREC.	% SU ES. PREC.	PREV. INIZIALI CASSA (C)	PREV. DEFINIT. CASSA (D)	% D/C	N.I. ANNO BASE	% SU ES. PREC.
1989	4.420.000	4.420.000	100,00	100,00		2,67	66.028	100,00		1,49		4.420.000		100,00	
1990	2.160.000	50.000	2,31	1,13	-98,87	0,03	42.351	64,16	-35,86	84,70	2.160.000	50.000	2,31	1,13	-98,87
1991		40.000		0,90	-20,00	0,02	40.277	61,00	-4,00	100,00		40.000		0,90	-20,00
1992							1.587	2,40	-96,06			1.200		0,03	-97,00
1993							726	1,10	-54,24						
1994							4.811	7,29	562,16						-100,00

ESERCIZIO	TOTALE VERSAMENTI	N.I. ANNO BASE	% SU ES. PREC.	% SU CASSA MASSA AC.	% SU PR. CASSA	% SU PR. PREC.	% SU ES. PREC.	% SU ES. PREC.	% SU ES. PREC.	% SU ES. PREC.	% SU ES. PREC.	% SU ES. PREC.	% SU ES. PREC.	% SU ES. PREC.	% SU ES. PREC.	% SU ES. PREC.
1989	63.898	100,00		1,45			0,01	96,77		2.378	111,67		2.130		1.743	
1990	42.987	67,27	-32,73	85,97	82,46	0,00	-38,81	95,88		1.743	100,00		1.743		1.235	
1991	40.785	63,83	-5,12	101,96	97,70	0,00	-12,91	96,93		1.235	100,00		1.235		-29,12	
1992	2.801	4,38	-93,13	233,45	226,76	0,00	-93,47	98,67		21	100,00		21		-98,29	
1993	738	1,16	-73,65	3.487,20	3.487,20	0,00	-74,40	98,74		1	10,39		9		-56,82	
1994	1.508	2,36	104,22	***	***	0,00	91,39	1.507		1			9		3.312	***

C.e.d. - Servizio Relazioni al Parlamento

XII LEGISLATURA - DISEGNI DI LEGGE E RELAZIONI - DOCUMENTI

ANALISI STORICA DELLE ENTRATE
(Importi in milioni)

TITOLO 1 - Entrate Tributarie
CATEGORIA 1 - Imposte sul patrimonio e sul reddito

CAPITOLO 1170 - Entrate conseguenti alle dichiarazioni sostitutive in materia dei redditi di fabbricati

ESERCIZIO	PREV. INIZIALI COMPETENZA (A)	PREV. DEFINIT. COMPETENZA (B)	% B/A	N. I. ANNO BASE	% SU ANNO BASE ES. PREC.	% SU CATEGORIA	ACCERTAMENTI	N. I. ANNO BASE	% SU ES. PREC.	% SU PREV. DEF.	PREV. INIZIALI CASSA (C)	PREV. DEFINIT. CASSA (D)	% D/C	N. I. ANNO BASE	% SU ES. PREC.
1989	1.497.000	1.497.000	100,00	100,00	0,00	141.350	100,00	9,44	1.497.000	100,00	653.000	50.000	7,52	100,00	-96,66
1990	663.000	50.000	7,52	3,34	0,03	32.500	22,99	65,00	-77,01	65,00	663.000	50.000	7,52	3,34	-60,00
1991		20.000		1,34	0,01	1.301	0,92	6,50	-96,00			20.000		1,34	-99,49
1992						1.106	0,78		-14,99			103		0,01	-100,00
1993						133	0,11		-86,18						
1994						18	0,01		-87,90						

ESERCIZIO	TOTALE VERSAMENTI	N. I. ANNO BASE	% SU PREC. ES.	% SU PR. CASSA	% SU MASSA AC.	% VARIAZ. PIL	% PIL SU ES. PREC.	VERSAMENTI COMPETENZA	% SU ACCERT.	VERSAMENTI RESIDUI	% SU RES. IN.	RESIDUI INIZIALI	% SU ES. PREC.	RESIDUI FINALI	% SU ES. PREC.
1989	139.189	100,00		9,30	0,01	0,01	139.189	98,47	1.942	90,81	2.161	11.380		11.380	
1990	23.083	16,58	-83,42	46,17	0,00	-84,92	21.121	64,99	5.932	52,30	11.380	426,58	104	104	-99,09
1991	7.149	5,14	-69,03	35,74	0,00	-71,57	1.197	92,02	104	100,00	104	-99,09	65	65	-37,22
1992	1.144	0,82	-83,99	1.111,04	1.101,62	0,00	1.061	80,09	65	99,34	65	-37,22	30	30	-53,29
1993	187	0,13	-83,65	286,97	0,00	-84,12	122	80,09	13	41,29	30	-53,29	34	34	12,42
1994	15	0,01	-92,80	47,93	0,00	-92,59	2	10,93							

C.r.d. - Servizio Relazioni al Parlamento

XII LEGISLATURA — DISEGNI DI LEGGE E RELAZIONI - DOCUMENTI

ANALISI STORICA DELLE ENTRATE
(Importi in milioni)

TITOLO 1 - Entrate Tributarie
CATEGORIA 2 - Tasse ed imposte sugli affari

CAPITOLO 1201 - Imposte di registro

ESERCIZIO	PREV. INIZIALI COMPETENZA (A)	PREV. DEFINIT. COMPETENZA (B)	% B/A	N. I. ANNO BASE ES.	% SU PREC. ES.	% SU PREC. CATEGORIA	ACCERTAMENTI	N. I. ANNO BASE ES.	% SU PREC. ES.	% SU PREC. DEF.	PREV. INIZIALI CASSA (C)	PREV. DEFINIT. CASSA (D)	% D/C	N. I. ANNO BASE ES.	% SU PREC. ES.
1984	3.000.000	2.816.000	93,87	100,00	5,83	5,83	2.783.184	100,00	98,83	2.950.000	2.766.000	93,76	100,00	2,96	
1985	3.000.000	2.700.000	90,00	95,88	-4,12	4,91	2.817.319	101,23	104,35	3.000.000	2.848.000	94,93	102,96	17,63	
1986	2.950.000	2.950.000	100,00	104,76	9,26	5,37	2.866.048	102,98	1,73	2.950.000	3.350.000	113,56	121,11	17,63	
1987	3.300.000	2.900.000	87,88	102,98	-1,69	4,74	3.696.892	132,83	28,99	3.300.000	2.900.000	87,88	104,84	-13,63	
1988	3.150.000	3.500.000	111,11	124,29	20,69	4,85	3.817.318	137,16	3,26	3.150.000	3.500.000	111,11	126,54	20,69	
1989	3.826.000	4.100.000	107,16	145,60	17,14	4,66	4.133.358	148,51	8,28	3.826.000	4.100.000	107,16	148,23	17,14	
1990	4.600.000	5.050.000	109,78	179,33	23,17	5,12	4.995.424	179,49	20,86	4.600.000	5.050.000	109,78	182,37	23,17	
1991	6.574.900	6.800.000	103,42	211,29	17,82	5,04	5.429.242	195,07	8,48	5.950.000	5.950.000	100,00	215,11	17,82	
1992	7.269.000	5.697.000	78,37	202,31	-16,22	4,77	5.365.803	192,79	-1,17	6.374.900	6.800.000	103,42	245,84	16,29	
1993	5.730.000	5.650.000	98,60	200,64	-0,82	4,83	5.041.987	181,16	-6,03	7.269.000	5.697.000	78,37	205,97	-16,22	
1994	5.730.000	5.650.000	98,60	200,64	-0,82	4,83	5.759.728	206,95	16,24	5.730.000	5.650.000	98,60	204,27	-0,82	

ESERCIZIO	TOTALE VERSAMENTI	N. I. ANNO BASE ES.	% SU PREC. ES.	% SU PREC. PR. CASSA	% SU PREC. MASSA AC.	% SU PREC. PIL	% SU PREC. PIL SU PREC.	VERSAMENTI COMPETENZA	% SU ACCERT.	VERSAMENTI RESIDUI	% SU RES. IN.	RESIDUI INIZIALI	% SU PREC. ES.	RESIDUI FINALI	% SU PREC. ES.
1984	2.983.929	100,00	107,88	107,88	88,07	0,41	2.739.973	98,43	243.957	62,63	572.203	148.517	148,517	570,69	
1985	2.511.943	84,18	88,20	88,18	88,18	0,31	2.335.481	83,61	156.483	105,36	148.517	996.091	602.486	-39,51	
1986	3.265.999	109,45	97,49	82,77	82,77	0,36	2.456.065	85,69	809.933	81,31	996.091	602.486	602.486	27,00	
1987	3.538.243	118,58	122,01	101,02	101,02	0,36	3.180.339	86,03	357.904	59,40	765.158	765.158	765.158	0,23	
1988	3.811.594	127,74	7,73	108,90	89,37	0,35	3.341.697	87,54	469.897	61,41	765.158	765.158	765.158	16,97	
1989	3.982.538	135,47	4,48	97,14	81,83	0,33	3.532.061	85,94	450.477	56,13	766.910	766.910	766.910	16,97	
1990	4.688.042	157,11	17,72	92,83	78,83	0,36	4.173.366	83,54	514.696	57,37	897.087	897.087	897.087	37,44	
1991	5.243.678	175,73	11,85	88,13	73,00	0,37	4.423.199	81,47	820.479	66,54	1.232.971	1.232.971	1.232.971	22,15	
1992	5.566.758	186,56	6,16	81,86	67,02	0,37	4.541.692	84,64	1.025.065	68,06	1.506.129	1.506.129	1.506.129	10,63	
1993	4.741.870	158,91	-14,82	83,23	66,84	0,31	4.279.289	84,87	462.581	33,12	1.396.843	1.396.843	1.396.843	10,63	
1994	5.810.727	194,73	22,34	102,84	80,76	0,35	4.699.250	81,59	1.111.477	71,93	1.543.303	1.543.303	1.543.303	6,76	

C. a. d. - Servizio Relazioni al Parlamento

XII LEGISLATURA - DISEGNI DI LEGGE E RELAZIONI - DOCUMENTI

ANALISI STORICA DELLE ENTRATE
(Importi in milioni)
TITOLO 1 - Entrate Tributarie
CATEGORIA 2 - Tasse ed imposte sugli affari
CAPITOLO 1203 - Imposto sul valore aggiunto

ESERCIZIO	PREV. INIZIALI COMPETENZA (A)	PREV. DEFINIT. COMPETENZA (B)	Σ B/A	N. I. ANNO BASE	Σ SU ES. PREC.	Σ SU CATEGORIA	ACCERTAMENTI	N. I. ANNO BASE	Σ SU ES. PREC.	Σ SU PRE. DEF.	PREV. INIZIALI CASSA (C)	PREV. DEFINIT. CASSA (D)	Σ D/C	N. I. ANNO BASE	Σ SU ES. PREC.
1984	37.700.000	35.294.300	93,62	100,00	17,51	73,07	35.975.139	100,00	7,78	101,93	36.700.000	34.294.300	93,44	100,00	19,53
1985	38.476.000	41.476.000	107,80	117,51	75,40	75,40	38.774.855	107,78	3,84	93,49	37.476.000	40.992.000	109,38	119,53	-1,81
1986	44.195.000	40.100.000	90,73	113,62	-3,32	72,97	40.263.325	111,92	16,64	100,41	43.895.000	40.250.000	91,70	117,37	10,02
1987	42.900.000	44.982.000	104,85	127,45	12,17	73,48	46.964.350	130,55	19,05	108,69	42.200.000	44.282.000	104,93	129,12	16,02
1988	50.163.000	51.440.000	102,55	145,75	14,36	71,32	55.911.060	155,42	10,97	96,67	49.213.000	50.490.000	102,59	147,23	24,55
1989	59.601.000	64.186.000	107,69	181,86	24,78	69,83	62.046.063	172,47	11,50	96,23	58.390.000	62.896.000	107,72	183,37	16,86
1990	70.496.000	71.886.000	101,97	203,68	12,00	72,87	69.179.287	192,30	2,47	101,14	68.491.000	73.486.000	107,29	214,28	8,74
1991	81.615.000	80.306.000	98,40	227,53	-3,23	68,01	76.702.523	213,21	2,47	95,51	79.009.200	79.910.000	100,29	233,01	-4,29
1992	80.238.200	77.710.000	96,85	220,18	4,39	66,39	78.596.184	218,47	-2,03	94,92	78.902.000	78.121.000	99,01	227,80	2,14
1993	81.902.000	81.121.000	99,05	229,84	-0,42	68,99	76.998.005	214,03	277,97 (*)	123,80	83.722.000	79.937.500	95,50	233,15	2,35
1994	84.542.000	80.777.500	95,55	228,87			100.000.667	277,97 (*)							

ESERCIZIO	TOTALE VERSAMENTI	N. I. ANNO BASE	Σ SU ES. PREC.	Σ SU PR. CASSA	Σ SU MASSA AC.	Σ VARIAZ. PIL	Σ PIL SU ES. PREC.	VERSAMENTI COMPETENZA	Σ SU ACCENT.	VERSAMENTI RESIDUI	Σ SU RES. IN.	RESIDUI INIZIALI	Σ SU ES. PREC.	RESIDUI FINALI	Σ SU ES. PREC.
1984	55.156.722	100,00	102,51	91,58	4,83	4,83	92,21	33.171.944	92,21	1.984.778	64,09	3.096.827	3.096.396	3.094.396	37,41
1985	37.396.922	106,37	91,23	82,61	4,60	4,60	90,96	35.269.848	90,96	2.127.074	54,48	3.904.396	5.303.076	5.303.076	-30,77
1986	42.237.939	120,14	104,94	92,90	4,71	2,30	92,61	37.431.595	92,61	4.806.344	89,59	5.365.076	3.714.005	3.714.005	23,87
1987	46.193.543	131,39	104,32	94,86	4,70	-0,25	92,61	43.493.585	92,61	2.699.957	72,70	3.714.005	4.600.622	4.600.622	32,74
1988	54.611.476	155,34	108,16	97,45	5,00	6,53	84,38	51.181.944	84,38	3.429.532	74,54	4.600.622	6.106.643	6.106.643	83,94
1989	57.048.794	162,33	90,75	81,19	4,78	-4,40	86,05	52.353.433	86,05	6.715.361	77,22	6.106.643	11.232.713	11.232.713	59,84
1990	68.274.142	194,20	19,63	92,91	5,20	8,62	86,05	60.624.355	87,92	7.449.787	66,32	11.232.713	12.491.626	12.491.626	-8,62
1991	73.154.322	208,08	7,15	91,55	78,83	5,12	86,05	66.001.059	86,05	7.133.463	57,27	12.491.626	19.966.909	19.966.909	10,32
1992	75.063.168	213,51	2,61	98,15	4,99	-2,48	87,51	66.093.127	84,09	8.970.041	44,92	19.966.909	18.246.613	18.246.613	-39,61
1993	77.483.371	220,39	3,22	99,18	77,98	5,00	96,43	67.379.063	87,51	10.104.509	55,38	18.246.613	20.129.679	20.129.679	
1994	105.066.432	298,85	*) 35,60	131,40	6,40	28,08	96,43	94.429.497	96,43	8.636.935	42,91	20.129.679	12.156.424	12.156.424	

(*) : il capitolo include i proventi concernenti le "risorse proprie IVA"

C.e.d. - Servizio Relazioni al Parlamento

XII LEGISLATURA — DISEGNI DI LEGGE E RELAZIONI - DOCUMENTI

ANALISI STORICA DELLE ENTRATE
(Importi in milioni)

TITOLO 1 - Entrate Tributarie
CATEGORIA 2 - Tasse ed imposte sugli affari
CAPITOLO 1203 - Imposte sul valore aggiunto
ARTICOLO 1 - Imposte relative agli scambi interni

ESERCIZIO	PREV. INIZIALI COMPETENZA (A)	PREV. DEFINIT. COMPETENZA (B)	I B/A	M. I. ANNO BASE	I SU ES. PREC.	I SU CAPITOLO	ACCERTAMENTI	M. I. ANNO BASE	I SU ES. PREC.	I SU PRE. DEF.
1984	17.794.300	17.794.300		100,00	24,91	50,42	19.433.574	100,00	11,01	190,45
1985	22.226.000	22.226.000		124,91	9,78	53,59	21.816.912	111,01	26,03	98,16
1986	24.400.000	24.400.000		137,12	11,62	60,55	27.496.398	139,91	18,03	112,09
1987	26.150.000	27.254.500	104,15	153,05	32,33	70,06	32.454.160	165,13	20,28	119,17
1988	35.063.000	36.040.000	102,79	202,54	26,21	70,87	39.033.665	198,62	5,67	108,31
1989	41.301.000	43.446.000	110,13	253,62	9,23	69,12	41.247.408	209,87	16,17	90,68
1990	48.396.000	49.646.000	102,67	279,22	8,55	67,16	47.918.212	243,81	15,69	96,44
1991	59.315.000	53.954.000	90,93	303,11	0,86	70,02	55.437.311	282,07	-0,32	101,56
1992	54.338.200	54.410.000	100,13	305,77	32,66	88,98	64.428.579	327,82	16,59	89,26
1993	61.702.000	72.178.000	116,98	376,40	-7,21	82,92	85.267.977	433,85	32,34	127,31
1994	74.132.000	66.977.500	90,33							

ESERCIZIO	TOTALE VERSAMENTI	M. I. ANNO BASE	I SU ES. PREC.	I SU PR. CASSA	I SU MASSA AC.	I SU VARIANZ. PIL	I SU FIL SU ES. PREC.	VERSAMENTI COMPETENZA	I SU ACCERT.	VERSAMENTI RESIDUI	I SU RES. IN.	RESIDUI INIZIALI	I SU ES. PREC.	RESIDUI FINALI	I SU ES. PREC.
1984	18.982.223	100,00	108,20	108,20	96,64	2,61	18.492.447	94,09	489.779	33,80	1.449.072	2.098.005	54,50		
1985	20.687.686	106,98	93,01	85,05	85,05	2,35	20.246.725	92,80	440.961	21,02	2.098.005	3.283.340	-36,66		
1986	29.009.456	152,82	40,23	116,74	104,79	3,23	26.189.348	95,25	2.620.107	85,89	3.283.340	2.079.812	21,25		
1987	32.128.190	169,25	10,75	119,50	109,60	3,27	30.923.856	95,28	1.204.334	57,91	2.079.812	3.665.243	122,58		
1988	38.111.371	200,77	18,62	107,39	98,83	3,19	36.616.404	93,80	1.494.967	59,28	2.521.738	8.158.248	19,69		
1989	46.703.289	194,41	-3,17	85,68	75,08	3,09	34.482.217	83,60	2.421.072	66,05	3.665.243	9.764.239	37,14		
1990	46.727.837	244,17	26,62	91,11	80,78	3,56	42.173.218	88,01	4.354.619	51,83	8.158.248	13.391.131	7,08		
1991	50.289.169	266,93	7,62	93,06	78,95	3,52	45.793.884	82,60	4.495.285	66,04	9.764.239	14.339.091	-4,42		
1992	53.058.223	279,32	5,51	99,21	78,26	3,53	45.079.740	81,58	7.978.484	59,58	13.391.131	13.705.987	-81,35		
1993	65.045.320	342,67	22,59	94,03	75,18	4,20	55.870.066	86,72	9.175.654	63,99	16.339.091	2.355.870			
1994	92.047.474	484,91	61,31	139,13	114,08	5,61	84.014.492	96,33	8.032.982	58,61	13.705.987	-4,42			

C. e. d. - Servizio Relazioni al Parlamento

XII LEGISLATURA — DISEGNI DI LEGGE E RELAZIONI - DOCUMENTI

ANALISI STORICA DELLE ENTRATE
(Importi in milioni)

TITOLO 1 - Entrate Tributarie
CATEGORIA 2 - Tasse ed imposte sugli affari
CAPITOLO 1203 - Imposta sul valore aggiunto
ARTICOLO 2 - Imposte relative alle importazioni

ESERCIZIO	PREV. INIZIALI COMPETENZA (A)	PREV. DEFINIT. COMPETENZA (B)	I B/A	R. I ANNO BASE	I SU ES. PREC.	I SU CAPITOLO	ACCERTAMENTI	M. I. ANNO BASE	I SU ES. PREC.	I SU PRE. DEF.
1984	17.500.000	17.500.000		100,00	10,00	49,38	16.321.566	100,00	5,90	93,27
1985	19.250.000	19.250.000		110,00	10,00	46,41	16.957.943	103,90	-24,71	86,09
1986	15.700.000	15.700.000		89,71	-18,44	39,15	12.766.928	78,22	13,65	81,32
1987	16.750.000	17.747.500	105,94	101,41	13,04	39,45	14.510.190	86,90	16,30	81,76
1988	15.400.000	15.400.000	101,99	88,00	-13,23	29,94	16.875.395	103,39	23,25	109,38
1989	18.300.000	18.700.000	102,19	106,86	21,43	29,13	20.798.655	127,43	2,22	111,22
1990	22.100.000	22.200.000	100,45	126,86	18,72	30,88	21.261.075	130,26	-1,23	95,77
1991	22.300.000	23.000.000	103,14	131,43	3,60	28,64	20.998.985	128,66	3,91	91,30
1992	23.900.000	22.300.000	93,31	127,43	-3,04	28,70	21.819.984	133,69	-45,06	97,85
1993	20.200.000	8.943.000	44,27	51,10	-59,90	11,02	11.988.617	73,45	8,84	134,06
1994	10.410.000	13.300.000	127,76	76,00	48,72	16,46	13.048.000	79,94		96,11

ESERCIZIO	TOTALE VERSAMENTI	M. I. ANNO BASE	I SU ES. PREC.	I SU PR. CASSA	I SU MASSA AC.	I SU PIL	I SU PIL SU ES. PREC.	VERSAMENTI COMPETENZA	I SU ACCERT.	VERSAMENTI RESIDUI	I SU RES. IN.	RESIDUI INIZIALI	I SU ES. PREC.	RESIDUI FINALI	I SU ES. PREC.
1984	16.174.497	100,00	3,31	96,56	84,47	2,22	14.679.497	89,94	1.495.000	90,73	1.647.735	1.604.391	9,63	1.804.391	15,24
1985	16.709.236	103,31	-20,83	89,12	79,35	2,06	15.023.123	88,59	1.686.113	93,34	1.806.391	2.081.735	15,24	1.634.194	-21,50
1986	13.228.483	81,79	6,33	85,90	74,39	1,47	11.242.244	88,06	1.986.237	95,41	1.634.194	2.078.884	-21,50	2.441.401	27,21
1987	14.065.353	86,96	17,31	80,85	72,57	1,43	12.569.730	86,63	1.495.623	91,52	2.078.884	2.441.401	17,44	3.074.466	25,93
1988	16.500.105	102,01	22,21	110,00	94,40	1,51	14.565.340	86,31	1.934.565	93,06	2.078.884	2.727.386	-11,29	934.500	-65,74
1989	20.165.504	124,67	6,85	101,76	95,38	1,69	17.871.216	85,92	2.294.289	93,97	3.074.466	2.727.386	0,18	586.143	0,18
1990	21.546.305	133,21	5,78	97,06	85,25	1,64	18.651.137	87,72	2.895.168	94,17	3.074.466	2.727.386	-37,19	586.023	-37,19
1991	22.791.603	140,91	-4,30	99,09	88,59	1,59	20.178.050	96,09	2.613.543	95,83	934.500	934.500	0,18	586.023	0,18
1992	21.810.905	134,85	-43,44	97,81	93,87	1,45	20.980.376	96,15	800.529	88,87	934.500	934.500	-37,19	586.023	-37,19
1993	12.336.795	76,27	4,60	137,95	124,88	0,80	11.503.628	93,95	833.167	89,00	586.023	586.023	22,82	722.197	22,82
1994	12.904.420	79,78		97,03	92,92	0,79	12.395.800	95,00	508.620	86,50	586.023	586.023		722.197	

C.e.d. - Servizio Relazioni al Parlamento

XII LEGISLATURA — DISEGNI DI LEGGE E RELAZIONI - DOCUMENTI

ANALISI STORICA DELLE ENTRATE
(Importi in milioni)

TITOLO 1 - Entrate Tributarie
CATEGORIA 2 - Tasse ed imposte sugli affari
CAPITOLO 1205 - Imposta sul valore aggiunto
ARTICOLO 6 - Imposta riscossa a mezzo ruoli

ESERCIZIO	PREV. INIZIALI COMPETENZA (A)	PREV. DEFINIT. COMPETENZA (B)	% B/A	N. I. ANNO BASE	% SU ES. PREC.	% SU CAPITOLO	ACCERTAMENTI	N. I. ANNO BASE	% SU ES. PREC.	% SU PREV. DEF.
1990		3.370.000		100,00		4,20	285.364	100,00		7,87
1991	2.000.000	1.000.000	50,00		-70,33	1,29	1.517.669		471,92	151,77
1992					-100,00		580.810		-61,73	
1993							1.684.690		190,06	336,94
1994		500.000				0,62				

ESERCIZIO	TOTALE VERSAMENTI	N. I. ANNO BASE	% SU ES. PREC.	% SU PR. CASSA	% SU MASSA AC.	% VARIAZ. PIL	% PIL SU ES. PREC.	VERSAMENTI COMPETENZA	% SU ACCERT.	VERSAMENTI RESIDUI	% SU RES. IN.	RESIDUI INIZIALI	% SU ES. PREC.	RESIDUI FINALI	% SU ES. PREC.
1990	73.751	100,00		2,57	2,19	0,01		29.155	10,99	44.596				5.640.434	
1991	193.176		161,93	27,60	2,91	0,01	148,97	33.011	2,18	160.165	2,84	5.640.434		2.971.379	-47,32
1992	101.256		-47,58		3,41	0,01	-49,14	5.368	0,92	95.888	3,23	2.971.379	-47,32	5.833.669	96,40
1993	114.538		13,12	22,91	1,81	0,01	19,205	19.205	1,14	95.333	1,63	5.833.669		8.878.357	52,14
1994															

C.e.d. - Servizio Relazioni al Parlamento

XII LEGISLATURA — DISEGNI DI LEGGE E RELAZIONI - DOCUMENTI

ANALISI STORICA DELLE ENTRATE
(Importi in milioni)

TITOLO 1 - Entrate Tributarie
CATEGORIA 2 - Tasse ed imposte sugli affari
CAPITOLO 1205 - Imposta di bollo

ESERCIZIO	PREV. INIZIALI COMPETENZA (A)	PREV. DEFINIT. COMPETENZA (B)	% B/A	N. I. ANNO BASE	% SU ES. PREC.	% SU CATEGORIA	ACCERTAMENTI	N. I. ANNO BASE	% SU ES. PREC.	% SU PRE. DEF.	PREV. INIZIALI CASSA (C)	PREV. DEFINIT. CASSA (D)	% D/C	N. I. ANNO BASE	% SU ES. PREC.
1984	3.050.000	3.000.000	98,36	100,00	6,21	2.870.619	100,00	5,18	95,69	3.000.000	2.990.000	99,33	100,00	3,05	
1985	3.200.000	2.900.000	90,63	96,67	-5,33	3.019.342	105,18	5,18	104,12	3.150.000	3.040.000	96,51	103,05	17,63	
1986	3.100.000	3.100.000	100,00	103,33	6,90	3.315.970	115,51	9,82	106,97	3.300.000	3.570.000	108,18	121,02	3,92	
1987	3.200.000	3.710.000	115,94	123,67	19,68	3.806.934	132,62	14,81	102,61	3.200.000	3.710.000	115,94	123,76	29,38	
1988	3.322.000	4.800.000	144,49	160,00	29,38	4.232.879	147,46	11,19	88,18	3.322.000	4.800.000	144,49	162,71	-4,17	
1989	3.420.000	4.600.000	134,50	153,33	-4,17	4.216.172	146,87	-0,39	91,66	3.420.000	4.600.000	134,50	153,93	-1,62	
1990	4.300.000	4.525.500	105,24	150,85	-1,42	4.493.065	156,52	6,57	99,28	4.300.000	4.525.500	105,24	153,41	36,66	
1991	6.200.000	6.275.000	101,21	209,17	38,66	6.228.571	216,98	38,63	99,26	6.200.000	6.275.000	101,21	212,71	14,74	
1992	6.149.900	7.200.000	117,08	240,00	14,74	7.242.786	252,31	16,28	100,59	6.149.900	7.200.000	117,08	244,07	15,00	
1993	8.600.000	8.280.000	96,28	276,00	15,00	8.610.517	299,95	18,88	103,99	8.600.000	8.280.000	96,28	280,68	101,15	
1994	8.700.000	8.800.000	101,15	293,33	6,28	7.594.750	264,57	-11,80	86,30	8.700.000	8.800.000	101,15	298,31	6,28	

ESERCIZIO	TOTALE VERSAMENTI	N. I. ANNO BASE	% SU ES. PREC.	% SU PR. CASSA	% SU MASSA AC.	% VARIAB. PIL	% PIL SU ES. PREC.	VERSAMENTI COMPETENZA	% SU ACCERT.	VERSAMENTI RESIDUI	% SU RES. IN.	RESIDUI INIZIALI	% SU ES. PREC.	RESIDUI FINALI	% SU ES. PREC.
1984	2.728.840	100,00	7,27	92,50	74,19	0,37	-3,95	2.481.578	86,45	247.262	36,46	678.192	808.345	808.345	14,93
1985	2.927.110	107,27	27,02	96,29	78,93	0,36	15,05	2.619.332	86,75	307.778	38,07	808.545	929.256	929.256	-41,90
1986	3.717.991	136,25	0,01	100,22	87,49	0,41	-8,79	2.865.593	86,42	852.398	91,73	929.256	14,93	539.853	31,43
1987	3.718.246	136,26	10,35	83,48	74,48	0,38	-0,56	3.186.829	83,71	531.417	98,44	539.853	-41,90	709.543	20,92
1988	4.103.253	150,37	0,55	89,70	75,60	0,35	-8,01	3.529.117	83,37	574.135	80,92	709.543	31,43	857.954	-1,56
1989	4.126.003	151,20	2,55	93,50	78,79	0,32	-6,72	3.565.077	84,56	560.926	65,38	657.954	20,92	844.558	32,25
1990	6.231.160	155,05	41,34	95,50	80,90	0,42	29,73	3.613.029	80,41	618.131	73,19	844.558	-1,56	1.116.908	21,03
1991	5.980.131	219,15	10,53	91,81	77,20	0,44	5,05	5.696.668	78,65	803.968	71,98	1.116.908	32,25	1.351.801	44,60
1992	6.609.977	242,23	30,02	103,79	83,97	0,55	26,15	7.298.307	84,76	1.295.800	67,56	1.351.801	44,60	1.954.674	1,02
1993	8.594.107	314,94	-14,03	83,96	68,57	0,45	-18,79	6.085.258	80,12	1.303.381	66,01	1.974.580	1,02	2.299.250	16,44
1994	7.388.639	270,76													

C.e.d. - Servizio Relazioni al Parlamento

XII LEGISLATURA - DISEGNI DI LEGGE E RELAZIONI - DOCUMENTI

ANALISI STORICA DELLE ENTRATE
(Importi in milioni)
TITOLO 1 - Entrate Tributarie
CATEGORIA 2 - Tasse ed imposte sugli affari

CAPITOLO 1206 - Imposte sostitutive delle imposte di registro, di bollo, ipotecarie e catastali e delle tasse sulle concessioni governative

ESERCIZIO	PREV. INIZIALI COMPETENZA (A)	PREV. DEFINIT. COMPETENZA (B)	% B/A	N. I. ANNO BASE	% SU ES. PREC.	CATEGORIA	ACCERTAMENTI	N. I. ANNO BASE	% SU ES. PREC.	% SU ES. PREC.	% SU ES. PREC.	% SU ES. PREC.	% SU ES. PREC.	% SU ES. PREC.	% SU ES. PREC.	% SU ES. PREC.
1984	450.000	300.000	66,67	100,00	0,62		258.667	100,00	18,89	86,22	643.000	295.000	66,29	100,00	3,39	
1985	300.000	300.000	100,00	100,00	0,55		307.540	118,89	102,51	102,51	295.000	305.000	103,39	103,39	13,11	
1986	300.000	320.000	106,67	106,67	6,67		343.075	151,14	116,09	116,09	295.000	345.000	116,95	116,95	13,11	
1987	330.000	390.000	118,18	130,00	21,88		433.719	175,61	26,28	116,34	320.000	380.000	118,75	128,81	10,14	
1988	425.000	460.000	108,24	153,33	17,95		624.264	261,34	37,59	135,71	425.000	460.000	108,24	153,33	21,03	
1989	480.000	600.000	125,00	200,00	30,43		294.924	114,02	-52,76	49,15	480.000	600.000	125,00	200,00	30,43	
1990	700.000	450.000	64,29	150,00	-23,00		204.324	78,99	-30,72	43,41	700.000	430.000	61,43	142,37	-4,67	
1991	330.000	420.000	127,27	140,00	6,36		210.475	81,37	3,01	50,11	320.000	420.000	131,25	142,37	-4,67	
1992	330.000	250.000	75,76	83,33	-40,49		219.036	84,68	4,07	87,67	320.000	250.000	78,13	77,97	-40,48	
1993	250.000	230.000	92,00	76,67	-8,00		159.890	61,81	-27,00	69,52	250.000	230.000	92,00	77,97	-40,48	
1994	200.000	190.000	95,00	63,33	-17,39		191.473	74,02	19,75	100,78	200.000	190.000	95,00	64,41	-17,39	

ESERCIZIO	TOTALE VERBAMENTI	N. I. ANNO BASE	% SU ES. PREC.	% SU PR. CASSA	% SU MASSA AC.	% SU PIL	% SU PIL ES. PREC.	VERBAMENTI COMPETENZA	% SU ACCERT.	VERBAMENTI RESIDUI	% SU RES. IN.	RESIDUI INIZIALI	% SU ES. PREC.	RESIDUI FINALI	% SU ES. PREC.
1984	246.908	100,00	32,46	83,70	70,63	0,03	18,62	230.232	89,01	16.676	33,64	49.372	61,343	61.343	-31,73
1985	327.077	132,46	18,61	107,23	90,51	0,04	7,25	305.339	99,28	21.737	35,40	61.343	61.848	61.848	-61,85
1986	387.242	156,94	12,21	112,25	107,02	0,04	2,35	349.179	95,65	38.063	90,96	61.848	15.972	15.972	120,30
1987	434.562	176,00	12,21	116,36	107,04	0,04	2,35	418.653	92,27	15.908	99,60	15.972	6.226	35.186	62,30
1988	653.223	264,54	50,32	142,01	131,91	0,06	35,44	618.147	99,02	35.076	99,69	35.186	6.226	6.226	52,09
1989	298.128	120,74	-34,36	69,69	69,18	0,02	-58,25	292.009	99,01	6.119	98,28	6.226	2.983	2.983	52,09
1990	190.797	77,27	-36,00	42,40	42,12	0,01	-41,79	187.853	91,94	2.944	98,70	2.983	16.488	16.488	432,80
1991	204.383	82,86	7,23	48,71	46,87	0,01	-1,58	187.095	88,89	17.489	106,07	16.488	23.568	23.568	43,94
1992	217.136	87,94	6,14	86,85	79,37	0,01	0,87	205.420	93,78	11.716	49,71	16.488	14.819	14.819	-37,12
1993	151.715	61,45	-30,13	65,96	61,97	0,01	-32,21	143.764	89,91	7.949	53,64	16.819	25.884	25.884	74,67
1994	191.656	77,54	26,20	100,77	88,68	0,01	19,20	179.503	93,75	11.953	46,18	25.884	15.741	15.741	-39,19

C.e.d. - Servizio Relazioni al Parlamento

XII LEGISLATURA - DISEGNI DI LEGGE E RELAZIONI - DOCUMENTI

ANALISI STORICA DELLE ENTRATE
(Importi in milioni)

TITOLO 1 - Entrate Tributarie
CATEGORIA 2 - Tasse ed imposte sugli affari

CAPITOLO 1208 - Imposte sulle assicurazioni

ESERCIZIO	PREV. INIZIALI COMPETENZA (A)	PREV. DEFINIT. COMPETENZA (B)	X B/A	N. I. ANNO BASE ES.	X SU ANNO BASE ES.	X SU CATEGORIA	ACCERTAMENTI	N. I. ANNO BASE ES.	X SU ANNO BASE ES.	X SU PREV. DEF.	PREV. INIZIALI CASSA (C)	PREV. DEFINIT. CASSA (D)	X D/C	N. I. ANNO BASE ES.	X SU ANNO BASE ES.
1984	1.000.000	1.050.000	105,00	100,00	100,00	2,17	1.131.814	100,00	100,00	107,79	990.000	1.040.000	105,05	100,00	100,00
1985	1.100.000	1.200.000	109,09	114,29	14,29	2,18	1.436.402	126,91	26,91	119,70	1.100.000	1.200.000	109,09	113,38	13,38
1986	1.400.000	1.500.000	107,14	142,86	25,00	2,73	1.627.256	143,77	13,29	108,48	1.400.000	1.500.000	107,14	144,23	25,00
1987	1.600.000	1.680.000	105,00	160,00	12,00	2,74	1.912.909	169,01	17,55	113,86	1.600.000	1.680.000	105,00	161,54	12,00
1988	2.450.000	2.450.000	100,00	233,33	45,83	3,40	2.500.054	230,89	30,69	102,04	2.450.000	2.450.000	100,00	233,58	45,83
1989	2.550.000	2.600.000	101,96	247,62	6,12	2,83	2.669.856	235,89	6,79	102,69	2.550.000	2.600.000	101,96	250,00	6,12
1990	2.900.000	2.900.000	100,00	276,19	11,54	2,94	3.275.481	289,40	22,68	112,95	2.900.000	2.900.000	100,00	278,85	11,54
1991	3.000.000	3.850.000	128,33	366,67	32,76	3,26	3.806.319	336,30	16,21	98,87	3.000.000	3.850.000	128,33	370,19	32,76
1992	3.800.000	3.800.000	100,00	361,90	-1,30	3,25	4.358.976	385,13	14,52	114,71	3.800.000	3.800.000	100,00	365,38	-1,30
1993	4.250.000	5.000.000	117,65	476,19	31,58	4,18	4.913.697	434,14	12,73	98,27	4.250.000	5.000.000	117,65	480,77	31,58
1994	5.400.000	5.250.000	97,22	500,00	5,00	4,48	4.913.933	434,16	0,00	93,60	5.300.000	5.150.000	97,17	495,19	3,00

ESERCIZIO	TOTALE VERSAMENTI	N. I. ANNO BASE ES.	X SU ANNO BASE ES.	X SU PR. CASSA	X SU MASSA AC.	X SU VARIAB. PIL	X PIL SU ES. PREC.	VERSAMENTI COMPETENZA	X SU ACCERT.	VERSAMENTI RESIDUI	X SU RES. IN.	RESIDUI INIZIALI	X SU ES. PREC.	RESIDUI FINALI	X SU ES. PREC.
1984	1.194.134	100,00	114,82	114,82	92,29	0,16	5,53	1.004.069	88,71	190.066	77,94	243.863	-36,63	154.328	71,59
1985	1.407.236	117,85	117,27	103,89	103,89	0,17	7,43	1.204.829	83,88	202.407	130,98	134.528	71,59	265.152	-10,87
1986	1.669.024	139,77	111,27	94,35	94,35	0,19	-0,76	1.429.428	87,84	239.596	90,36	265.152	-10,87	236.317	42,15
1987	1.816.079	152,08	108,10	94,77	85,61	0,22	18,33	1.610.342	84,18	205.718	87,05	236.317	42,15	335.922	43,99
1988	2.384.958	199,72	97,35	85,61	85,61	0,22	2,37	2.161.509	86,46	223.449	66,52	335.922	42,15	483.708	43,99
1989	2.668.641	223,48	11,89	102,64	86,54	0,22	6,58	2.340.385	87,66	328.256	67,86	483.708	43,99	436.707	-9,72
1990	3.126.903	261,86	17,17	107,82	93,71	0,24	1,56	2.795.814	85,36	331.089	75,81	436.707	-9,72	578.491	32,47
1991	3.459.712	289,73	10,64	89,86	78,12	0,24	17,30	3.021.839	79,39	437.873	75,69	578.491	32,47	882.438	52,54
1992	4.269.718	357,56	112,56	91,19	91,19	0,28	-0,71	3.696.104	84,79	573.613	65,00	882.438	52,54	883.133	0,08
1993	4.369.317	365,90	87,39	74,27	74,27	0,28	11,62	3.813.027	77,60	556.289	62,99	883.133	0,08	1.390.299	57,43
1994	5.163.378	432,40	18,17	100,26	77,76	0,31	11,62	4.296.762	87,44	866.616	62,33	1.390.299	57,43	946.213	-31,94

C. e. d. - Servizio Relazioni al Parlamento

XII LEGISLATURA - DISEGNI DI LEGGE E RELAZIONI - DOCUMENTI

ANALISI STORICA DELLE ENTRATE
(Importi in milioni)
TITOLO 1 - Entrate Tributarie
CATEGORIA 2 - Tasse ed imposte sugli affari
CAPITOLO 1210 - Imposte ipotecarie

ESERCIZIO	PREV. INIZIALI COMPETENZA (A)	PREV. DEFINIT. COMPETENZA (B)	% B/A	N. I. ANNO BASE ES. PREC.	% SU CATEGORIA	ACCERTAMENTI	N. I. ANNO BASE ES. PREC.	% SU ES. PREC.	% SU PREV. DEF.	PREV. INIZIALI CASSA (C)	PREV. DEFINIT. CASSA (D)	% D/C	N. I. ANNO BASE ES. PREC.	% SU
1984	650.000	560.000	86,15	100,00	1,16	544.257	100,00	-0,84	97,19	647.000	540.000	83,35	100,00	7,14
1985	600.000	590.000	91,67	98,21	1,00	539.666	99,16	3,53	96,33	600.000	600.000	100,00	107,14	9,17
1986	620.000	580.000	93,55	103,57	1,06	558.725	102,66	15,43	107,49	670.000	655.000	97,76	116,96	-8,40
1987	650.000	600.000	92,31	107,16	0,96	644.937	118,50	6,99	104,17	650.000	650.000	100,00	112,07	8,33
1988	580.000	650.000	112,07	116,07	0,90	677.110	124,61	15,66	106,27	580.000	737.000	127,07	131,61	13,38
1989	737.000	737.000	100,00	131,61	0,80	783.179	143,90	17,28	102,16	737.000	870.000	118,05	155,36	18,05
1990	800.000	870.000	108,75	135,36	0,84	958.118	176,04	3,72	108,93	800.000	1.100.000	137,50	196,43	26,44
1991	1.050.000	1.100.000	104,76	196,43	0,93	1.123.725	206,47	3,13	96,69	1.050.000	1.100.000	104,76	191,07	-2,73
1992	1.070.000	1.070.000	100,00	191,07	1,02	1.163.325	216,15	9,46	111,50	1.070.000	1.218.000	113,82	217,50	13,83
1993	1.299.000	1.218.000	93,76	217,50	1,01	1.202.002	220,83	9,46	111,50	1.299.000	1.218.000	93,76	217,50	-3,12
1994	1.175.000	1.180.000	100,43	210,71	1,01	1.315.725	241,75	9,46	111,50	1.175.000	1.180.000	100,43	210,71	-3,12

ESERCIZIO	TOTALE VERSAMENTI	N. I. ANNO BASE ES. PREC.	% SU PREV. DEF.	% SU PREV. DEF.	% SU PREV. DEF.	% SU PREV. DEF.	% SU PREV. DEF.	% SU PREV. DEF.	% SU PREV. DEF.	% SU PREV. DEF.	% SU PREV. DEF.	% SU PREV. DEF.	% SU PREV. DEF.	% SU PREV. DEF.	% SU PREV. DEF.
1984	518.847	100,00	92,65	78,42	0,07	-11,28	492.625	90,51	26.222	25,80	101.618	23,74	125,741	21,99	7,14
1985	514.080	99,08	85,68	76,08	0,06	15,53	495.195	91,76	18.884	15,02	123.741	21,99	153.394	44,74	9,17
1986	655.704	126,38	100,11	89,41	0,07	-13,82	515.971	92,35	139.733	91,09	153.394	21,99	171.251	44,74	-8,40
1987	619.557	119,41	103,26	94,72	0,06	-0,61	579.566	89,86	39.991	73,93	54.094	-8,40	71.287	-8,90	-8,40
1988	643.394	131,71	105,14	93,84	0,06	4,92	631.048	91,72	62.350	79,68	78.251	44,46	68.768	-3,33	13,38
1989	783.796	151,07	106,35	96,97	0,07	3,12	728.720	93,05	55.077	77,26	71.287	-8,90	120.719	75,34	18,05
1990	907.552	174,92	104,32	96,67	0,07	5,46	857.780	89,53	49.772	72,58	68.768	-3,33	169.356	40,29	26,44
1991	1.082.356	208,60	109,26	98,39	0,08	-0,72	991.865	88,27	90.671	74,94	120.719	75,34	171.397	1,21	18,05
1992	1.163.299	224,21	108,72	95,86	0,08	9,88	1.078.818	92,35	54.660	49,94	169.356	40,29	248.069	44,73	-3,12
1993	1.118.478	215,57	110,26	91,43	0,07	9,88	1.166.005	88,42	135.033	54,43	248.069	44,73	248.069	-1,36	-3,12
1994	1.301.038	250,76	110,26	91,10	0,08	9,88	1.166.005	88,42	135.033	54,43	248.069	44,73	248.069	-1,36	-3,12

C.e.d. - Servizio Relazioni al Parlamento

XII LEGISLATURA — DISEGNI DI LEGGE E RELAZIONI - DOCUMENTI

ANALISI STORICA DELLE ENTRATE
(Importi in milioni)

TITOLO 1 - Entrate Tributarie
CATEGORIA 2 - Tasse ed imposte sugli affari

CAPITOLO 1213 - Quota del 25 per cento dell'imposta unica sui giochi di abilità e sui concorsi pronostici

ESERCIZIO	PREV. INIZIALI COMPETENZA (A)	PREV. DEFINIT. COMPETENZA (B)	Z M/A	M. I. ANNO BASE	Z SU ES. PREC.	Z SU CATEGORIA	ACCERTAMENTI	M. I. ANNO BASE	Z SU ES. PREC.	Z SU PREV. DEF.	PREV. INIZIALI CASSA (C)	PREV. DEFINIT. CASSA (D)	Z D/C	M. I. ANNO BASE	Z SU ES. PREC.
1984	70.000	90.000	128,57	100,00	11,11	0,19	104.825	100,00	116,47	116,47	70.000	90.000	128,57	100,00	22,22
1985	100.000	100.000	100,00	111,11	0,18	109,02	109,02	104,00	4,00	109,02	100.000	110.000	110,00	122,22	9,09
1986	96.000	100.000	104,17	111,11	0,18	110,163	110,163	105,09	1,05	110,16	96.000	120.000	125,00	133,33	12,50
1987	100.000	135.000	135,00	150,00	35,00	0,22	140.629	134,16	27,65	104,17	100.000	135.000	135,00	150,00	3,70
1988	135.000	140.000	103,70	155,56	3,70	0,19	156.708	169,49	11,43	111,93	135.000	140.000	103,70	135,56	28,57
1989	145.000	180.000	124,14	200,00	28,57	0,20	194.68	194,68	30,22	113,37	145.000	180.000	124,14	200,00	5,56
1990	190.000	190.000	100,00	211,11	5,56	0,19	203.703	194,33	-0,18	107,21	190.000	190.000	100,00	211,11	15,79
1991	200.000	220.000	110,00	244,44	15,79	0,19	232.247	221,56	14,01	105,37	200.000	220.000	110,00	244,44	-4,55
1992	250.000	210.000	84,00	233,33	-4,55	0,18	196.119	187,09	-15,56	93,39	250.000	210.000	84,00	233,33	-14,29
1993	250.000	180.000	72,00	200,00	-14,29	0,15	197.819	188,71	0,87	109,90	250.000	180.000	72,00	200,00	11,11
1994	200.000	200.000	100,00	222,22	11,11	0,17	192.751	183,88	-2,56	96,38	200.000	200.000	100,00	222,22	

ESERCIZIO	TOTALE VERSAMENTI	M. I. ANNO BASE	Z SU ES. PREC.	Z SU PR. CASSA	Z SU MASSA A.C.	Z VARIAZ. PIL	Z PIL SU ES. PREC.	VERSAMENTI COMPETENZA	Z SU ACCENT.	VERSAMENTI RESIDUI	Z SU RES. IN.	RESIDUI INIZIALI	Z SU ES. PREC.	RESIDUI FINALI	Z SU ES. PREC.
1984	97.720	100,00	13,14	108,58	89,99	0,01	1,32	95.305	90,92	2.416	12,99	18.594	38,21	25.699	-6,00
1985	110.544	133,14	18,18	100,51	87,96	0,01	7,05	105.151	96,45	5.413	21,06	25.699	-6,00	24.157	-76,52
1986	130.670	133,72	0,79	108,89	105,25	0,01	-8,07	104.491	94,85	26.178	108,37	24.157	-6,00	5.672	157,29
1987	131.707	134,78	19,09	97,56	93,63	0,01	7,30	126.056	89,62	5.672	100,00	5.672	-76,52	14.594	-0,94
1988	156.845	160,50	22,05	112,03	101,46	0,01	11,66	142.251	90,77	14.594	100,00	14.594	137,29	14.537	87,50
1989	191.423	195,89	7,71	106,35	98,44	0,02	-2,02	176.966	86,72	14.556	100,00	14.537	-0,94	27.106	-9,16
1990	206.185	211,00	9,22	108,52	94,97	0,02	0,24	179.080	87,91	27.104	99,99	27.106	-9,16	24.624	28,67
1991	225.187	230,44	-12,36	102,36	92,05	0,02	-16,70	200.564	86,36	24.623	100,00	24.624	-9,16	31.683	-3,92
1992	197.361	201,97	-0,49	93,98	81,66	0,01	-3,43	176.823	90,16	20.538	64,82	31.683	28,67	30.441	6,66
1993	196.400	200,98	0,26	109,11	93,33	0,01	-5,30	177.703	89,83	18.695	61,42	30.441	-3,92	31.860	-12,96
1994	196.905	201,50		98,45	84,92	0,01		172.419	89,45	24.487	76,86	31.860	4,66	27.729	

C.e.d. - Servizio Relazioni al Parlamento

XII LEGISLATURA — DISEGNI DI LEGGE E RELAZIONI - DOCUMENTI

ANALISI STORICA DELLE ENTRATE
(Importi in milioni)

TITOLO 1 - Entrate Tributarie
CATEGORIA 2 - Tasse ed imposte sugli affari

CAPITOLO 1216 - Canoni di abbonamento alle radio audizioni circolari e alla televisione

ESERCIZIO	PREV. INIZIALI COMPETENZA (A)	PREV. DEFINIT. COMPETENZA (B)	I	N. I. ANNO BASE ES.	I SU PR. CASSA MASSA AC.	I SU PR. CASSA MASSA AC.	% VARIAZ. PIL	% PIL SU ES. PREC.	VERSAMENTI COMPETENZA	I SU ACCERT.	VERSAMENTI RESIDUI	I SU RES. IN.	RESIDUI INIZIALI	PREV. DEFINIT. CASSA (D)	I	N. I. ANNO BASE ES.	% SU ES. PREC.
1984	820.000	800.000	97,56	100,00	1,66	100,00	0,11	757.339	87,78	45.156	65,42	69.020	800.000	98,77	100,00	107,84	
1985	820.000	1.100.000	134,15	137,50	2,00	121,21	22,80	992.410	94,90	108.059	88,24	122.458	1.110.000	135,37	138,75	95,07	
1986	1.150.000	1.180.000	102,61	147,50	2,15	132,64	-3,97	1.093.779	95,59	72.855	96,84	75.234	1.190.000	103,48	148,75	9,42	
1987	1.200.000	1.200.000	100,00	150,00	1,69	181,99	-10,79	1.093.199	69,63	47.942	72,40	66.216	1.200.000	100,00	150,00	130,84	
1988	1.500.000	1.500.000	100,00	187,50	2,08	206,60	34,04	1.240.273	69,59	437.335	91,94	497.408	1.200.000	100,00	187,50	119,82	
1989	1.700.000	1.750.000	102,94	218,75	1,67	232,33	16,72	1.081.063	82,26	501.343	87,64	572.017	1.750.000	102,94	218,75	-26,27	
1990	1.800.000	1.850.000	102,78	231,25	1,88	251,05	0,13	1.240.273	82,26	501.343	87,64	572.017	1.850.000	102,78	231,25	90,03	
1991	1.900.000	2.100.000	110,53	262,50	1,78	245,47	4,91	1.240.273	82,26	501.343	87,64	572.017	2.100.000	110,53	262,50	27,15	
1992	2.200.000	2.200.000	100,00	275,00	1,88	296,34	6,75	1.987.612	94,76	246.909	88,00	280.571	2.200.000	100,00	275,00	20,72	
1993	2.300.000	2.400.000	104,35	300,00	2,01	230,39	1,57	1.987.612	94,76	246.909	88,00	280.571	2.400.000	104,35	300,00	-22,26	
1994	2.400.000	2.450.000	102,08	306,25	2,09	292,75	-2,35	2.525.668	95,10	49.500	38,59	128.271	2.450.000	102,08	306,25	27,07	

ESERCIZIO	TOTALE VERSAMENTI	N. I. ANNO BASE ES.	I SU PR. CASSA MASSA AC.	% VARIAZ. PIL	% PIL SU ES. PREC.	VERSAMENTI COMPETENZA	I SU ACCERT.	VERSAMENTI RESIDUI	I SU RES. IN.	RESIDUI INIZIALI	PREV. DEFINIT. CASSA (D)	I	N. I. ANNO BASE ES.	% SU ES. PREC.
1984	802.494	100,00	100,31	0,11	757.339	87,78	45.156	65,42	69.020	802.494	100,00	100,00	107,84	
1985	1.100.469	137,13	99,14	0,14	992.410	94,90	108.059	88,24	122.458	1.100.469	137,13	138,75	95,07	
1986	1.166.634	145,38	98,04	0,13	1.093.779	95,59	72.855	96,84	75.234	1.166.634	145,38	148,75	9,42	
1987	1.141.141	142,20	95,10	0,12	1.093.199	69,63	47.942	72,40	66.216	1.141.141	142,20	150,00	130,84	
1988	1.697.609	211,54	113,17	0,16	1.240.273	69,59	437.335	91,94	497.408	1.697.609	211,54	187,50	119,82	
1989	1.582.406	197,19	102,42	0,13	1.081.063	82,26	501.343	87,64	572.017	1.582.406	197,19	187,50	-26,27	
1990	1.823.064	227,42	98,65	0,14	1.240.273	82,26	501.343	87,64	572.017	1.823.064	227,42	218,75	90,03	
1991	2.122.650	264,51	101,08	0,15	1.240.273	82,26	501.343	87,64	572.017	2.122.650	264,51	231,25	27,15	
1992	2.268.514	282,68	103,11	0,15	2.017.014	95,24	105.636	76,77	137.604	2.268.514	282,68	231,25	102,78	
1993	2.371.162	295,47	98,80	0,15	2.184.925	95,46	83.588	48,83	171.182	2.371.162	295,47	231,25	110,53	
1994	2.451.321	305,46	100,05	0,15	2.525.668	95,10	49.500	38,59	128.271	2.451.321	305,46	231,25	27,07	

C.e.d. - Servizio Relazioni al Parlamento

XII LEGISLATURA — DISEGNI DI LEGGE E RELAZIONI - DOCUMENTI

ANALISI STORICA DELLE ENTRATE
(Importi in milioni)
TITOLO 1 - Entrate Tributarie
CATEGORIA 2 - Tasse ed imposte sugli affari

CAPITULO 1217 - Tasse sulle concess. govern. escluse quelle per la lic. di porto d'arsi anche per uso di caccia di cui all'art. 23 L. 968/77

ESERCIZIO	PREV. INIZIALI COMPETENZA (A)	PREV. DEFINIT. COMPETENZA (B)	X B/A	N. I. ANNO BASE	X SU ANNO BASE ES. PREC.	X SU CATEGORIA	ACCERTAMENTI	N. I. ANNO BASE	X SU ANNO BASE ES. PREC.	X SU PRE. DEF.	PREV. INIZIALI CASSA (C)	PREV. DEFINIT. CASSA (D)	X D/C	N. I. ANNO BASE ES. PREC.	X SU ANNO BASE ES. PREC.
1984	800.000	850.000	106,25	100,00	1,76	1,76	401.929	100,00	100,00	67,29	750.000	800.000	106,67	100,00	100,00
1985	880.000	1.280.000	145,45	150,59	2,33	2,33	1.313.323	326,75	226,75	102,60	850.000	1.290.000	151,76	161,25	61,25
1986	1.260.000	1.450.000	115,08	170,59	2,64	2,64	1.368.864	340,57	4,23	94,40	1.280.000	1.539.000	120,23	192,38	19,30
1987	1.480.000	1.480.000	100,00	174,12	2,07	2,07	1.428.329	355,37	6,34	96,51	1.480.000	1.480.000	100,00	185,00	-3,83
1988	1.830.000	1.900.000	103,83	223,33	2,63	2,63	2.922.427	727,10	106,60	153,81	1.830.000	1.900.000	103,83	237,50	28,39
1989	3.070.000	3.870.145	126,06	455,31	4,21	4,21	3.871.761	963,29	32,48	100,04	3.070.000	3.870.145	126,06	403,77	103,69
1990	4.100.000	4.419.800	107,80	519,98	4,48	4,48	3.837.562	934,79	-0,88	86,83	4.100.000	4.419.800	107,80	532,48	14,20
1991	4.574.783	4.238.000	92,64	698,59	3,59	3,59	4.378.084	1.089,27	16,09	103,31	4.574.783	4.238.000	92,64	529,75	-4,11
1992	4.571.000	6.310.000	138,04	742,35	5,39	5,39	5.952.913	1.481,08	35,97	94,34	4.571.000	6.310.000	138,04	788,75	48,89
1993	5.700.000	5.300.000	92,98	623,53	4,43	4,43	5.676.338	1.412,27	-4,65	107,10	5.700.000	5.300.000	92,98	662,50	-16,01
1994	5.597.000	5.200.000	92,91	611,76	4,44	4,44	4.359.742	1.084,70	-23,19	83,84	5.597.000	5.200.000	92,91	650,00	-1,89

ESERCIZIO	TOTALE VERSAMENTI	N. I. ANNO BASE ES. PREC.	X SU ANNO BASE ES. PREC.	X SU PR. CASSA	X SU RASSA AC.	X VARIAZ. PIL	X PIL SU ES. PREC.	VERSAMENTI COMPETENZA	X SU ACCERT.	VERSAMENTI RESIDUI	X SU RES. IN.	RESIDUI INIZIALI	X SU RES. PREC.	RESIDUI FINALI	X SU ES. PREC.
1984	332.400	100,00	44,05	35,56	0,05	0,05	318.750	79,30	33,650	23,87	140.978	202.509	202,509	202,509	20,87
1985	1.361.288	386,29	105,53	91,82	0,17	245,91	1.234.462	94,00	126,826	62,65	202.509	244.779	244.779	244.779	-71,07
1986	1.677.940	476,15	109,03	99,01	0,19	11,65	1.308.373	95,58	369,588	130,99	244.779	20,87	70.803	70.803	113,75
1987	1.473.937	418,26	99,59	95,04	0,15	-19,88	1.308.381	91,60	165,376	233,85	233,85	-71,07	152.757	152.757	-99,00
1988	3.084.074	873,16	162,32	150,24	0,28	88,53	2.874.475	96,43	207,599	135,90	152.757	115,75	62.633	62.633	-99,00
1989	3.810.621	1.081,33	98,46	96,89	0,32	13,04	3.514.307	90,77	296,314	473,10	62.633	-59,00	413.153	413.153	599,65
1990	4.242.650	1.203,93	95,99	87,79	0,32	1,27	3.640.354	95,39	542,096	140,89	413.153	559,65	203.833	203.833	-50,66
1991	3.002.214	851,93	70,84	67,59	0,21	-35,05	2.639.836	60,30	362,378	177,78	203.833	-50,66	1.832.468	1.832.468	799,01
1992	6.093.688	1.717,85	95,94	74,35	0,40	91,65	5.144.087	86,41	909,601	49,64	1.832.468	799,01	1.156.999	1.156.999	-36,86
1993	5.375.515	1.525,40	101,42	83,25	0,35	-13,85	5.197.760	91,37	177,755	15,36	1.156.999	-36,86	848.000	848.000	-26,71
1994	4.626.278	1.312,79	88,97	76,49	0,28	-18,71	3.898.156	89,41	728.163	85,86	848.000	-26,71	712.887	712.887	-13,94

C.a.d. - Servizio Relazioni al Parlamento

XII LEGISLATURA — DISEGNI DI LEGGE E RELAZIONI - DOCUMENTI

ANALISI STORICA DELLE ENTRATE
(Importi in milioni)

TITOLO 1 - Entrate Tributarie
CATEGORIA 2 - Tasse ed imposte sugli affari

CAPITULO 1218 - Tasse automobilistiche

ESERCIZIO	PREV. INIZIALI COMPETENZA (A)	PREV. DEFINIT. COMPETENZA (B)	% B/A	N. I. ANNO BASE	% SU ANNO BASE ES. PREC.	% SU CATEGORIA	ACCERTAMENTI ANNO BASE	N. I. ANNO BASE	% SU ES. PREC.	% SU PREV. DEF.	PREV. INIZIALI CASSA (C)	PREV. DEFINIT. CASSA (D)	% D/C	N. I. ANNO BASE	% SU ES. PREC.
1984	930.000	900.000	96,77	100,00	1,86	1,86	878.707	100,00	100,00	97,63	925.000	895.000	96,76	100,00	100,00
1985	920.000	920.000	100,00	102,22	2,22	1,67	934.559	106,36	106,36	101,58	915.000	965.000	105,46	107,82	7,82
1986	920.000	1.000.000	108,70	111,11	8,70	1,82	1.124.258	127,94	20,30	112,43	970.000	1.110.000	114,43	124,02	15,03
1987	1.050.000	1.150.000	109,52	127,78	15,00	1,88	1.169.890	133,16	4,06	101,73	1.050.000	1.150.000	109,52	128,49	3,40
1988	1.520.000	1.520.000	100,00	168,89	32,17	2,11	1.421.852	161,81	21,34	93,34	1.520.000	1.520.000	100,00	169,83	32,17
1989	1.580.000	1.580.000	100,00	175,56	3,95	1,72	1.529.437	174,06	7,37	96,80	1.520.000	1.580.000	100,00	176,54	3,95
1990	1.650.000	1.650.000	100,00	183,33	4,43	1,67	2.031.310	231,17	32,81	123,11	1.650.000	1.650.000	100,00	184,36	4,43
1991	2.450.000	2.724.000	111,18	302,67	65,09	2,31	2.439.603	277,64	20,10	89,56	2.450.000	2.724.000	111,18	304,36	65,09
1992	2.919.000	2.500.000	85,65	277,78	-8,22	2,14	2.629.024	299,19	7,76	105,16	2.919.000	2.500.000	85,65	279,33	-8,22
1993	500.000	500.000	100,00	55,56	-80,00	0,42	815.108	92,76	-69,00	163,02	500.000	500.000	100,00	55,87	-80,00
1994	500.000	850.000	170,00	94,44	70,00	0,73	820.543	93,38	0,67	96,53	500.000	850.000	170,00	94,97	70,00

ESERCIZIO	TOTALE VERSAMENTI	N. I. ANNO BASE	% SU ES. PREC.	% SU PR. CASSA	% SU ANNO MASSA AC.	% VARIAZ. PIL	% PIL SU ES. PREC.	VERSAMENTI COMPETENZA	% SU ACCERT.	VERSAMENTI RESIDUI	% SU RES. IN.	RESIDUI INIZIALI	% SU ES. PREC.	RESIDUI FINALI	% SU ES. PREC.
1984	868.909	100,00	97,08	85,64	0,12	0,12	840.074	95,60	28.835	25,16	114.612	135.996	135.996	135.996	5,19
1985	934.187	107,51	96,81	88,47	0,11	-3,73	912.614	97,65	21.573	15,86	135.996	143.050	143.050	143.050	-62,85
1986	1.293.856	148,91	116,56	113,19	0,14	23,45	1.089.285	96,89	204.570	143,01	143.050	53.145	53.145	53.145	115,01
1987	1.111.968	127,97	96,69	92,62	0,11	-21,62	1.077.941	92,14	34.027	64,03	53.145	-62,85	114.267	114.267	58,95
1988	1.367.916	137,43	23,02	83,70	0,13	10,84	1.275.494	89,71	92.422	80,88	114.267	115,01	181.631	181.631	-31,42
1989	1.622.398	166,72	18,60	102,68	0,14	8,30	1.449.456	94,77	172.942	95,22	181.631	58,95	124.556	124.556	128,83
1990	1.871.884	187,43	13,45	105,48	0,14	4,95	1.781.673	87,71	90.212	72,43	124.556	-31,42	285.015	285.015	78,92
1991	2.226.543	226,25	18,95	81,74	0,16	9,18	1.997.644	81,88	228.919	80,32	285.015	128,83	509.938	509.938	31,34
1992	2.460.460	246,04	10,50	96,42	0,16	5,03	2.346.929	89,27	113.531	22,26	509.938	78,92	670.763	670.763	7,45
1993	762.775	87,79	-69,00	152,55	0,05	-69,92	609.875	50,28	332.900	52,61	670.763	31,34	722.075	722.075	1,80
1994	797.644	91,80	4,57	93,84	0,05	-1,23	399.951	48,74	397.695	55,08	722.075	7,45	735.079	735.079	

C.e.d. - Servizio Relazioni al Parlamento

XII LEGISLATURA — DISEGNI DI LEGGE E RELAZIONI - DOCUMENTI

ANALISI STORICA DELLE ENTRATE
(Importi in milioni)

TITOLO 1 - Entrate Tributarie
CATEGORIA 2 - Tasse ed imposte sugli affari

CAPITOLO 1232 - Tassa speciale per i veicoli azionati con gas metano e gas di petrolio liquefatto

ESERCIZIO	PREV. INIZIALI COMPETENZA (A)	PREV. DEFINIT. COMPETENZA (B)	% B/A	N.I. ANNO BASE ES. PREC.	% SU ANNO BASE ES. PREC.	% SU CATEGORIA	ACCERTAMENTI	N.I. ANNO BASE ES.	% SU ANNO BASE ES. PREC.	% SU PREV. DEF.	PREV. INIZIALI CASSA (C)	PREV. DEFINIT. CASSA (D)	% D/C	N.I. ANNO BASE ES. PREC.	% SU ANNO BASE ES. PREC.
1985	265.000	265.000	100,00	100,00	100,00	0,48	168.239	100,00	63,49	63,49	265.000	265.000	100,00	100,00	100,00
1986	265.000	195.000	73,58	73,58	-26,42	0,35	233.146	138,58	38,58	119,56	265.000	195.000	73,58	73,58	-26,42
1987	205.000	240.000	117,07	90,57	23,08	0,39	263.051	156,36	12,83	109,60	205.000	240.000	117,07	90,57	23,08
1988	305.000	315.000	103,28	118,87	51,25	0,44	373.275	221,87	41,90	118,60	305.000	315.000	103,28	118,87	31,25
1989	320.000	380.000	118,75	143,40	20,63	0,41	409.567	243,44	9,72	107,78	320.000	380.000	118,75	143,40	20,63
1990	410.000	430.000	104,88	162,26	13,16	0,44	333.896	198,47	-18,48	77,65	410.000	430.000	104,88	162,26	13,16
1991	460.000	340.000	73,91	135,85	-16,28	0,30	402.353	239,16	20,50	111,76	460.000	340.000	73,91	135,85	-16,28
1992	400.000	400.000	100,00	150,94	11,11	0,34	342.238	203,42	-14,94	85,56	400.000	400.000	100,00	150,94	11,11
1993	120.000	120.000	100,00	45,28	-70,00	0,10	43.721	23,99	-87,22	34,43	120.000	120.000	100,00	45,28	-70,00
1994	120.000	90.000	75,00	18,87	-58,33	0,04	41.380	24,60	-5,36	82,76	120.000	90.000	75,00	18,87	-58,33

ESERCIZIO	TOTALE VERGAMENTI	N.I. ANNO BASE ES. PREC.	% SU ANNO BASE ES. PREC.	% SU PR. CASSA	% SU CASSA MASSA AC.	% SU PIL	% SU PIL	% SU PIL ES. PREC.	VERGAMENTI COMPETENZA	% SU ACCERT.	VERGAMENTI RES. TR.	% SU RES. TR.	RESIDUI INIZIALI	% SU ES. PREC.	RESIDUI FINALI	% SU ES. PREC.
1985	168.171	100,00	100,00	63,46	63,46	0,02	0,02	168.170	99,96	1	13.156	76	76	76	56,06	
1986	246.217	146,41	126,27	126,22	126,22	0,03	0,03	233.042	99,96	13.156	16,54	119	119	119	3.289,67	
1987	259.166	156,11	107,99	107,95	107,95	0,03	0,03	259.148	98,52	17	95,60	3.997	3.997	3.997	90,54	
1988	349.424	219,79	42,62	115,87	115,87	0,03	0,03	343.803	98,52	3.821	124,84	7.616	7.616	7.616	19,18	
1989	413.285	245,75	11,81	106,62	106,62	0,03	0,03	403.777	98,52	9.508	89,26	8.148	8.148	8.148	32,38	
1990	332.104	197,48	-19,64	77,23	76,14	0,03	0,03	326.609	97,82	5.494	6,197	12.983	12.983	12.983	-16,42	
1991	398.153	236,76	19,89	108,15	108,15	0,02	0,02	391.954	97,42	6.197	74,04	11.113	11.113	11.113	126,16	
1992	343.458	204,23	-13,74	85,86	85,16	0,02	0,02	335.811	98,12	7.647	58,89	25.133	25.133	25.133	42,44	
1993	29.340	17,45	-91,46	24,45	22,58	0,00	0,00	25.074	57,33	4.266	14,26	25.133	25.133	25.133	42,44	
1994	23.379	13,90	-20,32	46,74	31,12	0,00	0,00	19.790	47,82	3.589	14,26	25.133	25.133	25.133	42,44	

C.e.d. - Servizio Relazioni al Parlamento

XII LEGISLATURA — DISEGNI DI LEGGE E RELAZIONI - DOCUMENTI

ANALISI STORICA DELLE ENTRATE
(Importi in milioni)

TITOLO 1 - Entrate Tributarie
CATEGORIA 2 - Tasse ed imposte sugli affari

CAPITOLO 1235 - Sovratassa annuale e fevce dello stato sulle autovetture e sugli autoveicoli ... azionati con motore diesel

ESERCIZIO	PREV. INIZIALI COMPETENZA (A)	PREV. DEFINIT. COMPETENZA (B)	% B/A	N. I. ANNO BASE ES. PREC.	% SU CATEGORIA	% SU ES. PREC.	ACCERTAMENTI	N. I. ANNO BASE ES. PREC.	% SU ES. PREC.	% SU PREV. DEF.	PREV. INIZIALI CASSA (C)	PREV. DEFINIT. CASSA (D)	% D/C	N. I. ANNO BASE ES. PREC.	% SU ES. PREC.
1984	350.000	370.000	106,00	100,00	1,18	2,95	662.801	100,00	116,28	116,28	350.000	550.000	157,14	100,00	20,00
1985	590.000	640.000	108,47	115,79	1,20	35,50	682.347	102,95	103,39	103,39	590.000	660.000	111,86	120,00	9,09
1986	680.000	720.000	105,88	126,32	1,31	24,20	924.569	139,49	128,41	128,41	680.000	720.000	105,88	130,91	29,17
1987	750.000	930.000	124,00	163,16	1,52	1,65	1.148.356	173,26	29,17	29,17	750.000	930.000	124,00	169,09	47,74
1988	1.374.000	1.374.000	100,00	241,05	1,90	5,53	1.655.651	249,80	44,18	120,50	1.374.000	1.374.000	100,00	249,82	5,53
1989	1.330.000	1.450.000	109,02	254,39	1,58	1,52	1.655.651	249,80	44,18	120,50	1.374.000	1.374.000	100,00	249,82	5,53
1990	1.400.000	1.400.000	100,00	263,16	1,52	1,52	1.347.112	203,25	18,64	89,81	1.400.000	1.400.000	100,00	254,39	-6,67
1991	1.400.000	1.400.000	100,00	245,61	1,19	1,28	1.483.733	223,86	98,92	117,86	1.400.000	1.400.000	100,00	254,39	-6,67
1992	1.400.000	1.500.000	107,14	263,16	1,28	-90,00	385.282	54,13	-74,03	254,85	1.400.000	1.500.000	107,14	272,73	7,14
1993	150.000	150.000	100,00	26,32	0,13	0,30	441.509	66,61	14,39	126,15	150.000	150.000	100,00	27,27	-90,00
1994	180.000	350.000	194,44	61,40	0,30	0,38	441.509	66,61	14,39	126,15	180.000	350.000	194,44	63,64	133,33

ESERCIZIO	TOTALE VERSAMENTI	N. I. ANNO BASE ES. PREC.	% SU ES. PREC.	% SU PR. CASSA	% SU MASSA AC.	% SU PIL	% SU PIL ES. PREC.	VERSAMENTI COMPETENZA	% SU ACCERT.	VERSAMENTI RESIDUI	% SU RES. IN.	RESIDUI INIZIALI	% SU ES. PREC.	RESIDUI FINALI	% SU ES. PREC.
1984	668.879	100,00	1,09	121,61	117,27	0,09	-8,74	662.122	99,90	6.757	1.729,67	394	94,2	94,2	48,01
1985	681.655	101,91	0,08	103,28	103,13	0,08	29,82	681.571	99,90	84	8,96	1.583	161,20	1.583	16,80
1986	976.950	146,06	0,11	135,69	135,39	0,11	5,16	924.193	99,96	52.757	3.332,31	1.817	68,01	1.817	1,92,23
1987	1.126.476	168,41	0,15	121,13	120,89	0,15	31,39	1.126.274	98,08	201	11,06	1.817	14,80	23.485	37,83
1988	1.642.637	245,58	0,15	119,55	117,54	0,15	-7,41	1.621.777	97,95	20.860	88,82	23.485	1.192,23	37.066	57,83
1989	1.662.549	248,56	0,14	116,66	111,80	0,14	-27,69	1.620.846	97,90	41.702	112,51	37.066	57,83	40.253	8,60
1990	1.321.624	197,59	0,10	88,11	85,81	0,10	11,07	1.296.915	96,27	24.709	61,38	40.253	8,60	68.714	70,70
1991	1.599.194	239,09	0,10	114,23	108,88	0,11	-12,40	1.572.117	95,28	27.077	39,40	68.714	70,70	128.001	86,28
1992	1.473.949	220,36	0,02	98,26	90,54	0,10	-84,53	1.436.783	96,84	37.166	29,04	128.001	86,28	122.574	-4,24
1993	235.091	35,15	0,02	156,73	86,25	0,02	0,38	212.114	55,05	22.978	18,75	122.574	-4,24	270.984	121,08
1994	249.844	37,35	0,02	71,38	40,23	0,02	0,38	221.236	50,11	28.608	10,56	270.984	121,08	450.755	66,34

C.e.d. - Servizio Relazioni al Parlamento

XII LEGISLATURA — DISEGNI DI LEGGE E RELAZIONI - DOCUMENTI

ANALISI STORICA DELLE ENTRATE
(Importi in milioni)

TITOLO 1 - Entrate Tributarie
CATEGORIA 2 - Tasse ed imposte sugli affari

CAPITULO 1256 - Imposte erariali da riscuotersi per il tramite dell'ACI, dovuta per la trascr. (scr. ad annotaz. di atti da prodursi al PSA

ESERCIZIO	PREV. INIZIALI COMPETENZA (A)	PREV. DEFINIT. COMPETENZA (B)	X B/A	N.I. ANNO BASE ES.	X SU ANNO BASE ES.	X SU PREC.	X SU PREC.	CATEGORIA	ACCERTAMENTI	N.I. ANNO BASE ES.	X SU ANNO BASE ES.	X SU PREC.	X SU PREC.	PREV. DEFINIT. CASSA (D)	D/C	N.I. ANNO BASE ES.	X SU ANNO BASE ES.
1984	250.000	280.000	112,00	100,00	100,00	0,56	302.280	0,56	302.280	100,00	100,00	7,79	107,96	280.000	111,55	100,00	100,00
1985	280.000	300.000	107,14	107,14	107,79	0,55	325.841	0,55	325.841	107,79	107,79	9,60	108,61	315.000	112,50	112,50	12,50
1986	310.000	320.000	103,23	114,29	6,07	0,56	337.126	0,56	337.126	118,14	118,14	9,60	111,60	340.000	116,13	128,57	14,29
1987	330.000	340.000	103,03	121,43	6,25	0,56	344.876	0,56	344.876	114,09	114,09	-3,43	101,43	340.000	103,03	121,43	-3,56
1988	400.000	350.000	87,50	125,00	2,94	0,49	379.817	0,49	379.817	125,65	125,65	10,13	109,32	350.000	87,50	125,00	2,94
1989	350.000	380.000	108,57	135,71	8,57	0,41	409.747	0,41	409.747	135,55	135,55	7,88	107,85	380.000	109,57	135,71	9,57
1990	390.000	640.000	164,10	228,57	68,42	0,65	769.082	0,65	769.082	234,43	234,43	87,70	120,17	640.000	164,10	228,57	68,42
1991	670.000	850.000	126,87	303,57	32,81	0,72	713.393	0,72	713.393	236,00	236,00	-7,24	83,93	850.000	126,87	303,57	32,81
1992	900.000	750.000	83,33	267,86	-11,76	0,64	716.040	0,64	716.040	236,88	236,88	0,37	95,47	750.000	83,33	267,86	-11,76
1993	750.000	771.000	102,80	275,36	2,80	0,64	724.426	0,64	724.426	239,65	239,65	1,17	93,94	771.000	102,80	275,36	2,80
1994	870.000	770.000	88,51	275,00	-0,13	0,66	782.332	0,66	782.332	238,81	238,81	7,99	101,60	770.000	88,51	275,00	-0,13

ESERCIZIO	TOTALE VERSAMENTI	N.I. ANNO BASE ES.	X SU ANNO BASE ES.	X SU PREC.	PR. CASSA	X SU PREC.	X SU PREC.	X SU PREC.	X SU PREC.	X SU PREC.	X SU PREC.	X SU PREC.	X SU PREC.	VERSAMENTI RES. IN.	RESIDUI INIZIALI	X SU PREC.	RESIDUI FINALI	X SU PREC.
1984	290.346	100,00	103,69	103,69	89,11	0,04	272.142	90,03	18.204	39,72	18.204	18.204	39,72	45.826	37,681	37,681	34,47	
1985	299.322	103,09	95,02	95,02	83,68	0,04	277.612	85,20	21.710	37,64	21.710	21.710	37,64	57.681	89,097	89,097	43,56	
1986	395.494	136,21	109,86	109,86	96,67	0,04	307.380	86,07	88.113	98,90	88.113	88.113	98,90	89.097	56,47	50.282	-36,74	
1987	342.897	118,10	100,85	100,85	87,86	0,03	314.184	91,10	28.713	57,10	28.713	28.713	57,10	50.282	-43,56	31.807	10,81	
1988	377.178	129,91	107,77	107,77	98,79	0,03	344.637	90,74	32.541	102,31	32.541	32.541	102,31	51.807	-36,74	35.181	10,81	
1989	400.367	137,89	105,36	105,36	96,43	0,03	368.210	89,86	32.557	91,41	32.557	32.557	91,41	39.181	10,61	42.970	22,14	
1990	751.752	252,05	82,77	116,34	107,14	0,06	690.043	89,73	61.689	97,02	61.689	61.689	97,02	42.970	22,14	80.330	86,92	
1991	701.890	241,74	82,58	82,58	75,45	0,05	622.867	87,31	79.023	98,39	79.023	79.023	98,39	80.330	86,92	91.808	14,30	
1992	708.914	244,16	84,21	84,21	84,21	0,05	641.994	89,66	66.921	72,89	66.921	66.921	72,89	91.808	14,30	98.933	7,76	
1993	702.152	241,83	91,07	91,07	80,71	0,05	631.779	87,21	70.373	71,13	70.373	70.373	71,13	98.933	7,76	121.210	22,51	
1994	788.665	271,63	102,42	102,42	88,49	0,05	694.710	88,80	93.955	77,51	93.955	93.955	77,51	121.210	22,51	115.136	-9,13	

C.e.d. - Servizio Relazioni al Parlamento

XII LEGISLATURA — DISEGNI DI LEGGE E RELAZIONI - DOCUMENTI

ANALISI STORICA DELLE ENTRATE
(Importi in milioni)

TITOLO 1 - Entrate Tributarie
CATEGORIA 2 - Tasse ad imposte sugli affari

CAPITOLO 1239 - Imposte sulle successioni e donazioni

ESERCIZIO	PREV. INIZIALI COMPETENZA (A)	PREV. DEFINIT. COMPETENZA (B)	% B/A	R. I. ANNO BASE	% SU ANNO BASE ES. PREC.	% SU CATEGORIA	ACCERTAMENTI	R. I. ANNO BASE	% SU ANNO BASE ES. PREC.	% SU CATEGORIA	VERSAMENTI RESIDUI	% SU ANNO BASE ES. PREC.	R. I. ANNO BASE	% SU ANNO BASE ES. PREC.
1984	350.000	470.000	134,29	100,00	0,97	0,97	817.834	100,00	174,01	174,01	189.708	106,18	100,00	100,00
1985	500.000	550.000	110,00	117,02	1,00	1,00	928.252	113,50	168,77	13,50	230.837	121,28	121,28	121,28
1986	600.000	590.000	98,33	123,53	7,27	1,07	849.164	103,83	-8,52	-8,52	309.809	136,17	136,17	12,28
1987	650.000	520.000	80,00	110,64	-11,86	0,85	765.771	93,63	167,26	-9,82	381.718	110,64	110,64	110,64
1988	680.000	680.000	100,00	144,68	30,77	0,94	680.118	83,16	100,02	-11,19	417.377	144,68	144,68	30,77
1989	750.000	850.000	113,33	180,85	25,00	0,92	575.307	70,35	87,68	-15,41	469.975	180,85	180,85	25,00
1990	900.000	975.000	108,33	207,45	14,71	0,99	656.256	77,80	65,26	10,59	600.124	207,45	207,45	14,71
1991	1.085.000	935.000	86,18	198,94	-4,10	0,79	625.641	76,50	66,91	-1,67	670.573	198,94	198,94	-4,10
1992	1.000.000	800.000	80,00	170,21	0,68	0,68	720.013	88,04	15,08	90,00	460.124	170,21	170,21	-14,44
1993	1.400.000	950.000	67,86	202,13	18,75	0,79	720.700	88,12	0,10	75,86	417.509	202,13	202,13	18,75
1994	1.200.000	1.250.000	104,17	265,96	31,58	1,07	1.162.096	142,09	61,25	92,97	423.661	265,96	265,96	31,58

ESERCIZIO	TOTALE VERSAMENTI	R. I. ANNO BASE	% SU ANNO BASE ES. PREC.	% SU PR. CASSA	% SU PR. CASSA MASSA AC.	% SU ANNO BASE ES. PREC.	% SU PIL	% SU ANNO BASE ES. PREC.	% SU ANNO BASE ES. PREC.	% SU ANNO BASE ES. PREC.	% SU ANNO BASE ES. PREC.	% SU ANNO BASE ES. PREC.	% SU ANNO BASE ES. PREC.	% SU ANNO BASE ES. PREC.
1984	661.889	100,00	98,27	27,77	27,77	0,06	8,51	272.180	33,28	189.708	15,90	1.582.231	1.582.231	
1985	559.721	121,18	98,20	26,25	26,25	0,07	16,22	328.885	35,43	230.837	16,59	1.926.262	1.926.262	
1986	718.147	155,48	112,21	28,54	28,54	0,08	-10,32	328.338	38,67	309.809	20,24	2.037.017	2.037.017	
1987	706.134	132,88	135,79	27,62	27,62	0,07	-7,26	326.415	42,36	381.718	18,74	2.090.965	2.090.965	
1988	726.757	137,34	106,88	26,23	26,23	0,07	-6,13	309.380	45,49	417.377	19,96	2.038.641	2.038.641	
1989	745.696	161,45	87,73	24,43	24,43	0,06	-11,11	275.721	47,93	469.975	21,34	2.033.601	2.033.601	
1990	728.716	137,77	74,74	24,22	24,22	0,06	0,05	258.143	40,37	670.573	23,14	1.935.366	1.935.366	
1991	750.222	162,42	80,24	26,16	26,16	0,05	-5,50	290.098	46,37	600.124	23,77	1.849.843	1.849.843	
1992	878.803	190,26	109,85	33,16	33,16	0,06	11,33	406.216	56,42	472.587	25,53	1.744.041	1.744.041	
1993	861.003	186,41	90,63	31,96	31,96	0,06	-4,94	443.494	61,54	417.509	23,94	1.589.943	1.589.943	
1994	1.261.304	273,08	100,90	44,41	44,41	0,08	38,37	837.643	72,08	423.661	26,65	1.474.997	1.474.997	

C.e.d. - Servizio Relazioni al Parlamento

XII LEGISLATURA — DISEGNI DI LEGGE E RELAZIONI - DOCUMENTI

ANALISI STORICA DELLE ENTRATE
(Importi in milioni)

TITOLO 1 - Entrate Tributarie
CATEGORIA 2 - Tasse ed imposte sugli affari

CAPITULO 1250 - Entrate conseguenti alle dichiarazioni sostitutive e alla sanatoria delle irregolarità formali in materia di imposte indirette

ESERCIZIO	PREV. INIZIALI COMPETENZA (A)	PREV. DEFINIT. COMPETENZA (B)	% S/A	N.I. ANNO BASE ES.	% BU ES. PREC.	CATEGORIA	% BU CATEGORIA	% BU ACCERTAMENTI	N.I. ANNO BASE ES.	% BU ES. PREC.	% PREC. DEF.	PREV. INIZIALI CASSA (C)	PREV. DEFINIT. CASSA (D)	% D/C	N.I. ANNO BASE ES.	% BU ES. PREC.
1989	3.520.000	3.520.000	100,00	100,00		3,83	871,907	100,00	24,77			3.520.000	3.520.000		100,00	
1990	2.040.000	200.000	9,80	5,68	-94,32	0,20	231,739	26,58	-73,42	115,87		2.040.000	200.000	9,80	5,68	-94,32
1991		600.000		17,05	200,00	0,51	840,347	98,70	271,34	143,62		600.000	600.000		17,05	200,00
1992					-100,00		307,957	35,32	-64,21			50.000	50.000		1,42	-91,67
1993							24,315	2,79	-92,10							
1994		10.000	20,00	0,28		0,01	25,359	2,91	4,29	253,59		10.000	10.000	20,00	0,28	-100,00

ESERCIZIO	TOTALE VERBAMENTI	N.I. ANNO BASE ES.	% BU ES. PREC.	% BU PR. CASSA	% BU CASSA MASSA AC.	% VARIAZ. PIL	% PIL SU ES. PREC.	VERBAMENTI COMPETENZA	% BU ACCERT.	VERBAMENTI RESIDUI	% BU RES. IN.	RESIDUI INIZIALI	% BU ES. PREC.	RESIDUI FINALI	% BU ES. PREC.
1989	727.505	100,00		20,67	20,67	0,06	-62,29	727.505	83,44	123.054	65,22	144.402		73.097	
1990	301.591	41,46	-58,54	87,57	87,57	0,02	137,53	178.537	77,04	39.024	51,96	73.097	-47,99	151.589	107,65
1991	780.474	107,28	158,79	150,08	155,61	0,05	-65,27	741.450	86,16	73.401	48,42	151.581	107,85	171.553	13,18
1992	285.213	39,20	-63,46	570,13	188,16	0,02	-59,11	211.812	68,78	102.117	59,32	171.553	13,18	81.772	-52,35
1993	120.197	16,52	-57,86	70,06	70,06	0,01	-59,05	18.081	74,36	43.751	53,50	81.772	-52,35	48.464	-40,49
1994	52.150	7,17	-56,63	521,30	56,80	0,00		8.379	33,04						

C.e.d. - Servizio Relazioni al Parlamento

XII LEGISLATURA — DISEGNI DI LEGGE E RELAZIONI - DOCUMENTI

ANALISI STORICA DELLE ENTRATE
(Importi in milioni)

TITOLO 1 - Entrate Tributarie
CATEGORIA 3 - Imposte sulla produzione, sui consumi e dogane

CAPITOLO 1409 - Imposte di fabbricazione sugli oli minerali, (oro derivati e prodotti analoghi)

ESERCIZIO	PREV. INIZIALI COMPETENZA (A)	PREV. DEFINIT. COMPETENZA (B)	I R/A	M. I. ANNO BASE ES.	I SU ES. PREC.	I SU CATEGORIA	ACCERTAMENTI	M. I. ANNO BASE ES.	I SU ES. PREC.	I SU CATEGORIA	ACCERTAMENTI	M. I. ANNO BASE ES.	I SU ES. PREC.	PREV. INIZIALI CASSA (C)	PREV. DEFINIT. CASSA (D)	I D/C	M. I. ANNO BASE ES.	I SU ES. PREC.
1984	11.620.000	13.170.700	113,35	100,00	84,65	84,65	13.078.408	100,00	99,30	99,30	11.620.000	100,00	113,35	11.620.000	13.170.700	113,35	100,00	100,00
1985	13.324.000	13.324.000	100,00	102,68	85,78	85,78	14.251.829	108,97	105,38	105,38	14.251.829	108,97	105,38	13.324.000	13.324.000	100,00	102,68	102,68
1986	15.374.000	17.056.900	109,52	129,51	88,27	88,27	19.113.012	146,16	34,11	112,05	19.113.012	146,16	34,11	15.374.000	17.056.900	109,52	129,51	26,12
1987	19.500.000	20.228.000	103,73	153,58	89,15	89,15	21.766.093	166,43	13,88	107,60	21.766.093	166,43	13,88	19.500.000	20.228.000	103,73	153,58	18,59
1988	21.978.000	21.978.000	100,00	166,87	8,65	88,10	24.334.365	186,07	11,80	110,72	24.334.365	186,07	11,80	21.978.000	21.978.000	100,00	166,87	8,65
1989	23.917.000	24.300.000	102,44	186,02	11,48	83,32	25.266.369	193,19	3,83	103,13	25.266.369	193,19	3,83	23.917.000	24.300.000	102,44	186,02	11,48
1990	25.700.000	31.633.000	123,09	240,18	29,11	81,89	31.050.883	237,42	22,89	98,16	31.050.883	237,42	22,89	25.700.000	31.633.000	123,09	240,18	29,11
1991	34.810.000	35.842.000	102,96	272,13	13,31	79,33	36.228.354	277,01	16,67	101,08	36.228.354	277,01	16,67	34.810.000	35.842.000	102,96	272,13	13,31
1992	36.286.000	38.800.000	106,93	294,59	8,25	79,54	37.104.522	283,71	2,42	95,63	37.104.522	283,71	2,42	36.286.000	38.800.000	106,93	294,59	8,25
1993	39.860.000	37.590.000	94,31	283,41	-3,12	81,41	37.525.358	286,93	1,13	99,83	37.525.358	286,93	1,13	39.860.000	37.590.000	94,31	283,41	-3,12
1994	40.000.000	41.500.000	103,75	315,09	10,40	81,53	39.352.805	300,90	4,87	94,83	39.352.805	300,90	4,87	40.000.000	41.500.000	103,75	315,09	10,40

ESERCIZIO	TOTALE VERSAMENTI	M. I. ANNO BASE ES.	I SU PR. PREC.	I SU ES. PREC.	I SU CASSA	MASSA AC.	I SU PIL	I SU PIL	VARIAZ. PIL	I SU PIL SU ES. PREC.	VERSAMENTI COMPETENZA	I SU ACCERT.	VERSAMENTI RESIDUI	I SU RES. IN.	RESIDUI INIZIALI	I SU ES. PREC.	RESIDUI FINALI	I SU ES. PREC.
1984	13.014.093	100,00	4,91	98,81	98,81	94,36	1,79	1,79	-4,06	12.516.292	95,70	497.801	80,09	621.331	685.971	103,37	685.971	87,62
1985	13.652.652	104,91	40,62	100,95	100,95	96,08	1,68	1,68	27,37	13.085.308	91,81	567.343	82,71	685.971	1.287.038	103,37	1.287.038	87,62
1986	19.197.831	147,52	13,53	112,55	104,65	104,65	2,16	2,16	3,35	18.322.052	95,86	875.779	68,05	1.287.038	914.672	87,62	914.672	-28,93
1987	21.795.083	187,48	11,76	103,75	103,09	103,09	2,22	2,22	0,70	20.915.486	96,09	880.497	96,26	914.672	966.077	-28,93	966.077	5,62
1988	24.339.367	187,18	11,76	110,84	106,17	106,17	2,23	2,23	-2,71	23.226.949	95,45	1.132.418	117,22	966.077	966.077	5,62	1.211.167	25,37
1989	25.904.439	199,05	6,34	105,73	100,75	100,75	2,17	2,17	8,29	24.694.210	97,74	1.210.229	99,92	1.211.167	1.211.167	5,62	1.211.167	-51,86
1990	30.840.231	236,98	19,05	97,49	95,73	95,73	2,35	2,35	0,24	29.846.077	96,12	994.154	170,51	1.211.167	583.038	25,37	583.038	101,09
1991	33.679.932	258,80	9,21	93,97	90,99	90,99	2,36	2,36	4,95	32.371.199	89,91	1.108.733	94,57	1.172.450	3.695.377	215,20	3.695.377	215,20
1992	37.191.177	285,78	10,43	95,85	87,52	87,52	2,47	2,47	-2,65	33.537.003	90,39	3.634.174	98,88	3.695.377	4.482.160	21,28	4.482.160	21,28
1993	37.315.085	286,73	0,33	99,27	88,69	88,69	2,41	2,41	-1,30	33.963.126	90,51	3.349.959	74,74	4.482.160	4.552.353	1,57	4.552.353	1,57
1994	38.992.089	299,61	4,49	93,96	84,67	84,67	2,38	2,38	-1,30	37.387.008	95,00	1.605.081	35,26	4.552.353	6.894.377	7,56	6.894.377	7,56

C.e.d. - Servizio Relazioni al Parlamento

XII LEGISLATURA - DISEGNI DI LEGGE E RELAZIONI - DOCUMENTI

ANALISI STORICA DELLE ENTRATE
(Importi in milioni)

TITOLO 1 - Entrate Tributarie
CATEGORIA 3 - Imposte sulla produzione, sui consumi e dogane

CAPITOLO 1421 - Imposte di consumo sul gas metano

ESERCIZIO	PREV. INIZIALI COMPETENZA (A)	PREV. DEFINIT. COMPETENZA (B)	X B/A	N. I. ANNO BASE ES. PREC.	X SU CATEGORIA	ACCERTAMENTI	N. I. ANNO BASE ES. PREC.	X SU ES. PREC.	X SU PREV. INIZIALI CASSA (C)	PREV. DEFINIT. CASSA (D)	X D/C	N. I. ANNO BASE ES. PREC.	X SU ES. PREC.
1984	280.000	300.000	107,14	100,00	1,93	315.170	100,00	100,00	280.000	300.000	107,14	100,00	100,00
1985	310.000	310.000	100,00	103,33	1,97	332.108	105,37	5,37	310.000	310.000	100,00	103,33	3,33
1986	330.000	330.000	100,00	106,67	1,66	353.036	112,63	6,90	330.000	330.000	100,00	106,67	3,23
1987	330.000	330.000	100,00	110,00	1,43	369.835	123,70	9,81	330.000	330.000	100,00	110,00	3,13
1988	330.000	345.000	110,61	121,67	1,46	478.569	151,84	22,76	330.000	345.000	104,55	121,67	10,61
1989	907.000	920.000	101,43	306,67	3,20	1.115.128	353,82	133,01	907.000	920.000	101,43	306,67	132,05
1990	950.000	1.250.000	131,58	416,67	3,24	1.341.457	425,63	20,30	950.000	1.250.000	131,58	416,67	35,87
1991	4.295.000	4.118.000	95,88	1.372,67	229,44	3.774.607	1.197,64	181,38	4.295.000	4.118.000	95,88	1.372,67	229,44
1992	4.847.000	4.500.000	92,84	1.500,00	9,23	4.853.124	1.539,84	28,57	4.847.000	4.500.000	92,84	1.500,00	9,28
1993	5.500.000	5.272.000	95,85	1.757,33	17,16	4.861.443	1.548,83	0,58	5.500.000	5.272.000	95,85	1.757,33	17,16
1994	6.250.000	6.000.000	96,00	2.000,00	13,81	4.924.956	1.562,63	0,89	6.250.000	6.000.000	96,00	2.000,00	13,81

ESERCIZIO	TOTALE VERGAMENTI	N. I. ANNO BASE	X SU ES. PREC.	X SU PR. CASSA	X SU CASSA AC.	X SU VARIAT. PIL	X SU PIL ES. PREC.	VERGAMENTI COMPETENZA	X SU ACCERT.	VERGAMENTI RESIDUI	X SU RES. IN.	RESIDUI INIZIALI	X SU ES. PREC.	RESIDUI FINALI	X SU ES. PREC.
1984	318.558	100,00	106,19	102,31	0,04	-9,67	313.903	99,40	4,653	40,96	40,96	11,365	7,836	7,836	134,90
1985	321.343	100,87	103,66	101,10	0,04	3,47	317.861	95,71	3,482	3,482	44,44	7,836	18,373	18,373	-63,19
1986	367.073	115,23	114,71	108,48	0,04	-3,33	351.156	96,91	15,917	86,62	86,62	18,373	6,397	6,397	11,89
1987	389.067	122,33	117,90	115,66	0,04	7,50	383.879	98,47	5,188	81,10	81,10	6,397	7,158	7,158	202,07
1988	464.161	145,71	127,17	124,72	0,04	119,66	458.127	95,73	6,034	84,30	84,30	7,158	21,621	21,621	3,09
1989	1.114.455	349,84	140,10	118,36	0,09	6,93	1.096.010	98,29	18,443	85,31	85,31	21,621	22,289	22,289	149,32
1990	1.310.103	411,26	104,81	102,97	0,10	154,13	1.294.165	96,47	15,938	71,51	71,51	22,289	55,615	55,615	242,40
1991	3.627.233	1.138,64	176,87	86,91	0,25	29,27	3.362.653	94,91	44,381	80,16	80,16	55,615	201,551	201,551	-38,61
1992	4.933.521	1.548,70	36,01	109,63	0,33	-4,17	4.756.337	98,01	177,184	87,91	87,91	201,551	123,737	123,737	6,65
1993	4.873.071	1.529,73	-1,23	92,43	0,31	-2,21	4.767.337	97,66	105,734	85,43	85,43	123,737	131,961	131,961	-37,16
1994	5.044.878	1.583,66	3,53	84,08	0,31		4.893.915	99,37	150,963	116,40	116,40	131,961	62,924	62,924	

C.n.d. - Servizio Relazioni al Parlamento

XII LEGISLATURA — DISEGNI DI LEGGE E RELAZIONI - DOCUMENTI

ANALISI STORICA DELLE ENTRATE
(Importi in milioni)

TITOLO 1 - Entrate Tributarie
CATEGORIA 3 - Imposte sulla produzione, sui consumi e dogane

CAPITOLO 1430 - Imposte di fabbricazione sui sacchetti di plastica non biodegradabili

ESERCIZIO	PREV. INIZIALI COMPETENZA (A)	PREV. DEFINIT. COMPETENZA (B)	X B/A	N. I. ANNO BASE	X SU ES. PREC.	X SU CATEGORIA	ACCERTAMENTI	N. I. ANNO BASE	X SU ES. PREC.	X SU PRE. DEF.	PREV. INIZIALI CASSA (C)	PREV. DEFINIT. CASSA (D)	X D/C	N. I. ANNO BASE	X SU ES. PREC.
1989	200.000	200.000	100,00	100,00	0,70	45.930	100,00	100,00	22,97	200.000	200.000	100,00	100,00	100,00	-60,00
1990	200.000	80.000	40,00	40,00	0,21	53.711	116,94	16,94	67,14	80.000	200.000	40,00	40,00	40,00	-60,00
1991	80.000	130.000	162,50	65,00	0,29	27.822	60,57	-48,20	21,40	80.000	130.000	162,50	65,00	65,00	62,50
1992	290.000	200.000	68,97	100,00	0,41	72.511	137,87	160,62	36,26	290.000	200.000	68,97	100,00	100,00	53,85
1993	260.000	54.000	20,77	27,00	0,12	94.682	206,14	30,58	175,54	260.000	54.000	20,77	27,00	27,00	-73,00
1994	100.000					14.188	30,89	-85,01		100.000					-100,00

ESERCIZIO	TOTALE VERSAMENTI	N. I. ANNO BASE	X SU ES. PREC.	PR. CASSA	X SU CASSA	MASSA AC.	X SU PIL	VARIAZ. PIL	X SU ES. PREC.	PIL SU COMPETENZA	VERSAMENTI ACCERT.	X SU ES. PREC.	VERSAMENTI RESIDUI	X SU RES. IN.	RESIDUI INIZIALI	X SU ES. PREC.	RESIDUI FINALI	X SU ES. PREC.	
1989	42.911	100,00	21,46	21,46	0,00	0,00	17,65	42.911	93,43	42.911	93,43	1.307	43,29	3.019	3.019	3.019	3.019	-61,41	
1990	55.507	129,35	66,38	66,86	0,00	0,00	-54,02	54.200	100,91	54.200	100,91	158	13,56	3.019	1.165	1.165	1.165	-91	
1991	27.808	64,80	21,39	21,20	0,00	0,00	142,11	27.650	99,38	27.650	99,38	130	-142,68	1.165	-61,41	-61,41	-61,41	-107,80	
1992	70.825	165,05	35,41	35,43	0,00	0,00	19,92	70.695	97,50	70.695	97,50	1.239	59,90	2.068	2.068	2.068	2.068	2.068	
1993	87.538	204,00	162,11	156,13	0,01	0,01	-85,41	86.300	91,15	86.300	91,15	1.154	12,11	2.068	2.375,05	2.375,05	2.375,05	2.375,05	
1994	13.321	31,51	-84,55	141,91	0,00	0,00		12.367	87,16	12.367	87,16			9.528	360,73	360,73	360,73	360,73	
																			10.529

C. e. d. - Servizio Relazioni al Parlamento

XII LEGISLATURA — DISEGNI DI LEGGE E RELAZIONI - DOCUMENTI

ANALISI STORICA DELLE ENTRATE
(Importi in milioni)

TITOLO 1 - Entrate Tributarie
CATEGORIA 3 - Imposte sulla produzione, sui consumi e dogane

CAPITOLO 1455 - Diritti erariali e addizionali sul consumo dell'acqua

ESERCIZIO	PREV. INIZIALI COMPETENZA (A)	PREV. DEFINIT. COMPETENZA (B)	% B/A	N. I. ANNO BASE	% SU ES. PREC.	% SU CATEGORIA	ACCERTAMENTI	N. I. ANNO BASE	% SU ES. PREC.	% SU CATEGORIA	PREV. INIZIALI CASSA (C)	PREV. DEFINIT. CASSA (D)	% D/C	N. I. ANNO BASE	% SU ES. PREC.
1990	73.000	2.112.000	121,92	100,00	5,47	88,759	100,00	100,00	4,20	73,000	2.112.000	121,92	100,00	100,00	-95,79
1991	75.000	89.000	26,67	4,21	0,20	0	0,00	0,00	0,00	75.000	89.000	26,67	4,21	0,95	-77,53
1992	75.000	20.000	26,67	0,95	0,04	0	0,00	0,00	-73,76	25.000	20.000	26,67	0,95	0,95	-100,00
1993	25.000	20.000	26,67	0,95	0,04	0	0,00	0,00	-100,00	25.000	20.000	26,67	0,95	0,95	-100,00
1994	25.000	20.000	26,67	0,95	0,04	0	0,00	0,00	-100,00	25.000	20.000	26,67	0,95	0,95	-100,00

ESERCIZIO	TOTALE VERSAMENTI	N. I. ANNO BASE	% SU PR. CASSA	% SU CASSA	% SU MASSA AC.	% SU VARIAZ. PIL	% SU PIL SU ES. PREC.	VERSAMENTI COMPETENZA	% SU ACCENT.	VERSAMENTI RESIDUI	% SU RES. IN.	RESIDUI INIZIALI	% SU ES. PREC.	RESIDUI FINALI	% SU ES. PREC.
1990	87.301	100,00	4,13	4,13	0,01	96,34	87.301	96,34	1.458	100,00	1.458	1.458	1.458	1.458	-100,00
1991	1.458	1,67	1,64	1,61	0,00	0	0	0	100,00	1.458	100,00	1.458	-100,00	0	0
1992	0	0,00	0,00	0,00	0,00	-99,98	0	0	82,84	0	0	0	0	0	0
1993	0	0,00	0,00	0,00	0,00	-99,98	0	0	82,84	0	0	0	0	0	0
1994	0	0,00	0,00	0,00	0,00	-99,98	0	0	82,84	0	0	0	0	0	0

C. e. d. - Servizio Relazioni al Parlamento

XII LEGISLATURA — DISEGNI DI LEGGE E RELAZIONI - DOCUMENTI

ANALISI STORICA DELLE ENTRATE
(Importi in milioni)
TITOLO 1 - Entrate Tributarie
CATEGORIA 4 - Rinnoppi

CAPITOLO 1601 - Imposta sul consumo dei tabacchi

ESERCIZIO	PREV. INIZIALI COMPETENZA (A)	PREV. DEFINIT. COMPETENZA (B)	% B/A	M. I. ANNO BASE	% SU ES. PREC.	CATEGORIA	% SU ES. PREC.	ACCERTAMENTI	M. I. ANNO BASE	% SU ES. PREC.	PRE. DEF.	% SU PREV. CASSA (C)	PREV. DEFINIT. CASSA (D)	% D/C	M. I. ANNO BASE	% SU ES. PREC.
1984	6.540.000	6.540.000	100,00	100,00	98,23	4.269.641	100,00	4.269.641	100,00	94,04	6.480.000	6.480.000	100,00	100,00	100,00	
1985	4.800.000	4.800.000	100,00	105,73	5,73	4.793.928	112,28	4.793.928	112,28	12,28	4.800.000	4.800.000	102,27	109,58	9,58	
1986	5.111.900	5.111.900	100,00	112,60	6,50	5.122.182	119,97	5.122.182	119,97	6,85	5.111.900	5.666.600	110,85	126,49	15,43	
1987	5.316.400	5.692.400	107,07	125,38	11,36	5.347.904	125,26	5.347.904	125,26	6,40	5.316.400	5.815.614	109,39	129,81	2,63	
1988	6.059.000	5.600.000	92,42	123,35	-1,62	5.700.974	133,53	5.700.974	133,53	6,60	6.059.000	5.600.000	92,42	125,00	-3,71	
1989	5.810.000	6.110.000	105,16	134,58	9,11	6.105.141	143,00	6.105.141	143,00	7,09	5.810.000	6.110.000	105,16	136,38	9,11	
1990	6.420.000	6.770.000	105,45	149,12	10,80	6.251.955	146,43	6.251.955	146,43	2,40	6.420.000	7.088.190	110,41	158,22	16,01	
1991	6.850.000	6.830.000	99,71	150,44	0,89	6.674.035	156,32	6.674.035	156,32	6,75	6.850.000	6.830.000	99,71	152,46	-3,64	
1992	7.000.000	7.200.000	102,86	158,59	5,42	7.099.569	166,29	7.099.569	166,29	6,38	7.000.000	7.200.000	102,86	160,71	3,42	
1993	7.400.000	8.260.000	111,62	181,94	14,72	8.473.558	198,47	8.473.558	198,47	19,35	7.400.000	8.260.000	111,62	184,38	14,72	
1994	8.500.000	9.080.000	106,82	200,00	9,93	9.378.583	219,67	9.378.583	219,67	10,68	8.400.000	8.980.000	106,90	200,45	8,72	

ESERCIZIO	TOTALE VERSAMENTI	M. I. ANNO BASE	% SU ES. PREC.	% SU PR. CASSA	MASSA AC.	% SU ES. PREC.	% SU ES. PREC.	VERSAMENTI COMPETENZA	% SU ACCERT.	VERSAMENTI RESIDUI	% SU RES. IN.	RESIDUI INIZIALI	% SU ES. PREC.	RESIDUI FINALI	% SU ES. PREC.
1984	4.229.145	100,00	94,40	80,20	0,58	3.661.775	85,77	3.661.775	85,77	567.370	77,39	733.148	840.947	840.947	67,09
1985	4.399.154	104,02	89,61	77,99	0,54	3.884.990	81,04	3.884.990	81,04	516.163	61,14	840.947	1.405.133	1.405.133	-45,70
1986	5.314.896	130,40	25,36	97,32	84,62	4.359.243	85,11	4.359.243	85,11	1.155.654	62,25	1.405.133	762.939	762.939	29,78
1987	5.229.695	123,66	-5,17	89,93	81,01	4.381.300	81,93	4.381.300	81,93	844.395	111,20	762.939	990.160	990.160	6,54
1988	5.636.211	133,27	7,77	100,65	85,32	4.686.450	81,85	4.686.450	81,85	969.761	97,94	990.160	1.054.923	1.054.923	25,03
1989	6.010.451	142,12	6,64	98,37	83,89	4.955.526	81,17	4.955.526	81,17	1.054.923	100,00	1.054.923	6,54	1.318.981	9,54
1990	6.288.594	148,70	4,63	88,72	77,74	5.156.753	82,48	5.156.753	82,48	1.131.841	85,81	1.318.981	1.444.767	1.444.767	18,42
1991	6.562.695	155,18	4,36	96,09	79,31	5.447.474	81,92	5.447.474	81,92	1.095.221	75,81	1.444.767	9,54	1.710.894	46,20
1992	6.530.637	154,42	-0,49	90,70	73,29	5.499.082	77,46	5.499.082	77,46	1.031.575	60,29	1.710.894	18,42	2.501.315	-4,91
1993	8.794.324	207,95	34,66	106,47	81,72	6.999.577	82,60	6.999.577	82,60	1.794.747	71,75	2.501.315	46,20	2.378.437	2.657.267
1994	9.391.934	222,08	6,80	104,59	81,97	7.973.807	85,02	7.973.807	85,02	1.418.127	59,62	2.378.437	-4,91	2.657.267	11,72

C.e.d. - Servizio Relazioni al Parlamento

XII LEGISLATURA — DISEGNI DI LEGGE E RELAZIONI - DOCUMENTI

ANALISI STORICA DELLE ENTRATE
(Importi in milioni)

TITOLO 1 - Entrate Tributarie
CATEGORIA 3 - Lotto, Lotterie ed altre attività di gioco
CAPITOLO 1001 - Proventi del lotto

X

ESERCIZIO	PREV. INIZIALI COMPETENZA (A)	PREV. DEFINIT. COMPETENZA (B)	X B/A	N.I. ANNO BASE	X SU ES. PREC.	X SU CATEGORIA	ACCERTAMENTI	N.I. ANNO BASE	X SU ES. PREC.	X SU PREV. DEF.	PREV. INIZIALI CASSA (C)	PREV. DEFINIT. CASSA (D)	X D/C	N.I. ANNO BASE	X SU ES. PREC.
1984	930.000	730.000	78,49	100,00		78,07	821.773	100,00	16,58	112,37	930.000	730.000	78,49	100,00	
1985	730.000	730.000	100,00	114,58	128,98	73,74	941.533	114,58	-25,34	128,98	730.000	730.000	100,00	100,00	8,22
1986	640.000	790.000	123,44	85,31	73,15	73,15	701.049	85,31	27,97	88,74	640.000	790.000	123,44	108,22	26,58
1987	800.000	1.000.000	125,00	136,99	26,38	74,33	897.151	109,17	98,04	89,72	800.000	1.000.000	125,00	136,99	60,00
1988	1.500.000	1.600.000	106,67	219,18	60,30	79,01	1.776.714	216,20	15,07	98,76	1.500.000	2.070.000	139,33	283,36	29,38
1989	2.100.000	2.070.000	98,57	283,36	29,38	79,62	2.044.388	248,78	38,34	114,04	2.100.000	2.480.000	117,62	339,73	19,81
1990	2.182.000	2.480.000	113,66	539,73	19,81	77,50	2.828.223	544,16	11,83	100,41	2.182.000	3.150.000	144,32	431,51	27,02
1991	2.700.000	3.150.000	116,67	431,51	27,02	83,33	3.162.804	584,87	22,74	104,92	2.700.000	3.900.000	144,44	479,43	11,43
1992	3.350.000	3.700.000	110,45	506,85	17,46	80,26	3.882.150	472,41	25,33	121,64	3.350.000	4.900.000	146,27	671,23	25,64
1993	3.800.000	4.000.000	105,26	547,95	8,11	80,00	4.863.523	592,07	-15,25	82,47	3.800.000	4.900.000	129,21	671,23	25,64
1994	4.200.000	5.000.000	119,05	684,93	23,00	74,63	4.123.699	501,78			4.200.000	4.900.000	116,67	671,23	25,64

ESERCIZIO	TOTALE VERSAMENTI	N.I. ANNO BASE	X SU ES. PREC.	X SU PR. CASSA	X SU INASSA A.C.	X VARIAZ. PIL	X PIL SU ES. PREC.	VERSAMENTI COMPETENZA	X SU ACCERT.	VERSAMENTI RESIDUI	X SU RES. IN.	RESIDUI INIZIALI	X SU ES. PREC.	RESIDUI FINALI	X SU ES. PREC.
1984	713.445	100,00		97,73	56,48	0,10	-3,56	588.604	71,63	124.861	23,42	533.231			
1985	768.417	107,70	7,70	105,26	55,85	0,09	-5,89	621.504	66,01	146.913	22,74	645.916	21,13		
1986	798.352	111,90	3,90	101,06	49,24	0,09	-9,19	524.273	74,78	274.078	32,97	851.291	28,70		
1987	794.860	111,41	-0,44	79,49	43,24	0,08	37,69	543.199	60,33	251.662	33,24	757.152	-8,92		
1988	1.214.612	170,24	52,81	75,91	49,40	0,11	35,91	983.749	53,37	230.863	26,88	858.851	13,43		
1989	1.804.458	252,91	48,36	87,17	31,66	0,13	13,51	1.000.132	52,89	724.323	50,89	1.423.211	63,71		
1990	2.251.695	315,60	24,79	90,79	54,35	0,17	3,72	1.600.303	57,29	631.391	37,96	1.663.142	16,86	2.239.962	27,90
1991	2.344.373	356,62	13,00	80,77	47,21	0,18	32,41	1.600.439	66,18	1.083.935	48,39	2.239.962	34,68	2.864.817	11,78
1992	3.544.775	496,84	39,32	101,28	54,00	0,26	22,79	1.992.032	51,31	1.532.743	54,20	2.864.817	27,90	3.202.199	11,83
1993	4.486.321	628,81	26,56	115,03	62,29	0,29	-4,89	2.808.877	37,73	1.677.444	52,38	3.202.199	11,78	3.581.126	11,83
1994	4.317.103	633,12	0,69	92,19	52,64	0,28		2.652.617	64,33	1.864.486	52,06	3.581.126	11,83	3.213.979	-10,25

C.e.d. - Servizio Relazioni al Parlamento

XII LEGISLATURA - DISEGNI DI LEGGE E RELAZIONI - DOCUMENTI

ANALISI STORICA DELLE ENTRATE
(Esportati in milioni)

TITOLO 2 - Entrate extra-tributarie
CATEGORIA 7 - Proventi di servizi pubblici minori

CAPITULO 2581 - Diritti d'ingresso ai musei, gallerie, monumenti e scavi archeologici

ESERCIZIO	PREV. INIZIALI COMPETENZA (A)	PREV. DEFINIT. COMPETENZA (B)	I B/A	N. I. ANNO BASE	I SU ES. PREC.	CATEGORIA	I SU ES. PREC.	ACCERTAMENTI	N. I. ANNO BASE	I SU ES. PREC.	PREV. DEF.	PREV. INIZIALI CASSA (C)	PREV. DEFINIT. CASSA (D)	I D/C	N. I. ANNO BASE	I SU ES. PREC.
1984	35.000	25.000	71,43	100,00	2,85		21,127	100,00	100,00	84,31	35.000	25.000	71,43	100,00		
1985	25.000	25.000	100,00	100,00	1,78		25,852	122,37	122,37	103,41	25.000	25.000	100,00	100,00		
1986	25.000	33.349	133,40	133,40	2,07	33,40	33,858	140,26	140,26	101,53	33.349	33.349	133,40	133,40		33,40
1987	28.000	46.740	166,93	186,96	2,25	40,15	35,984	170,32	170,32	76,99	46.740	28.000	166,93	186,96		40,15
1988	35.000	47.695	136,27	190,78	2,04	2,59	36,326	171,94	171,94	0,95	35.000	47.695	136,27	190,78		2,04
1989	37.620	47.999	127,59	191,99	0,64	2,74	36,006	170,43	170,43	-0,88	37.620	47.999	127,59	191,99		0,64
1990	40.000	51.319	128,30	205,28	0,96	6,92	38,054	180,12	180,12	5,09	40.000	51.319	128,30	205,28		6,92
1991	44.000	47.962	109,00	191,85	1,94	-6,54	52,681	249,35	249,35	38,44	44.000	47.962	109,00	191,85		-6,54
1992	48.000	55.802	116,25	223,21	1,69	16,35	61,112	289,26	289,26	16,00	48.000	55.802	116,25	223,26		16,37
1993		55.566		222,26	-0,42		62,663	296,60	296,60	2,54		55.566		222,26		-0,43
1994		66.739		266,96	20,11		75,228	356,08	356,08	20,05		66.739		266,96		20,11

ESERCIZIO	TOTALE VERSAMENTI	N. I. ANNO BASE	I SU ES. PREC.	I SU PR. CASSA	MASSA AC.	I SU ES. PREC.	I SU PIL	VARIANZ. PIL	I SU ES. PREC.	PIL SU ES. PREC.	VERSAMENTI COMPETENZA	I SU ACCERT.	VERSAMENTI RESIDUI	I SU RES. IN.	RESIDUI INIZIALI	I SU ES. PREC.	RESIDUI FINALI	I SU ES. PREC.
1984	21.232	100,00	84,93	84,93	0,00	0,00	0,00	0,00	9,29	21,127	100,00	105	105	100,00	0	0	0	0
1985	25.911	122,04	103,64	103,64	0,00	0,00	0,00	0,00	18,43	25,848	99,98	63	63	99,98	4	4	4	9,940,00
1986	33.877	159,56	101,57	101,57	0,00	0,00	0,00	0,00	-3,11	33,851	99,98	26	26	99,98	7	7	7	79,98
1987	35.992	169,52	76,99	76,99	0,00	0,00	0,00	0,00	-9,04	35,984	100,00	7	7	100,00	6	6	6	-16,71
1988	36.327	171,30	76,17	76,17	0,00	0,00	0,00	0,00	-9,33	36,321	99,99	6	6	100,00	5	5	5	-18,94
1989	36.002	169,56	75,01	75,01	0,00	0,00	0,00	0,00	-3,83	35,997	99,97	5	5	98,32	9	9	9	87,79
1990	38.070	179,30	74,18	74,18	0,00	0,00	0,00	0,00	27,02	38,051	99,99	19	19	203,58	9	9	9	-164,43
1991	52.671	248,08	109,83	109,83	0,00	0,00	0,00	0,00	10,29	52,668	99,98	3	3	217,35	13	13	13	-316,77
1992	61.128	287,91	112,76	112,76	0,00	0,00	0,00	0,00	-0,54	61,100	99,98	28	28	209,63	12	12	12	-5,44
1993	62.657	295,11	112,66	112,66	0,00	0,00	0,00	0,00	13,35	62,632	99,95	25	25	100,00	31	31	31	155,79
1994	75.191	354,14	112,66	112,66	0,00	0,00	0,00	0,00	13,35	75,160	99,91	31	31	155,79	68	68	68	120,05

C.e.d. - Servizio Relazioni al Parlamento

XII LEGISLATURA — DISEGNI DI LEGGE E RELAZIONI - DOCUMENTI

ANALISI STORICA DELLE ENTRATE
(Importi in milioni)

TITOLO 2 - Entrate extra-tributarie
CATEGORIA 11 - Riscuote, rimborsi e contributi

CAPITULO 1342 - somme da introdurre per il finanziamento dell'assistenza sanitaria

ESERCIZIO	PREV. INIZIALI COMPETENZA (A)	PREV. DEFINIT. COMPETENZA (B)	%	R. I. ANNO BASE ES. PREC.	% BU ES. PREC.	CATEGORIA	ACCERTAMENTI	R. I. ANNO BASE ES. PREC.	% BU ES. PREC.	% BU PREV. INIZIALI CARRA (C)	PREV. DEFINIT. CARRA (D)	% D/C	R. I. ANNO BASE ES. PREC.	% BU ES. PREC.
1984	29.051.700	28.407.443	101,27	100,00	7,98	87,25	27.408.737	100,00	96,48	27.430.320	27.899.703	101,19	100,00	8,58
1985	31.296.346	30.873.746	98,00	107,98	8,89	84,42	29.235.746	104,47	6,67	30.795.873	30.338.642	98,58	108,58	9,84
1986	32.743.048	33.400.036	101,94	117,37	7,66	79,79	34.449.034	125,69	17,83	30.842.175	33.343.318	108,12	119,24	19,28
1987	33.958.284	35.958.284	100,00	126,54	3,54	79,76	34.803.406	126,98	1,03	33.753.009	39.772.946	111,24	142,23	19,28
1988	37.232.165	37.232.165	100,00	131,04	-0,02	80,22	37.372.340	129,06	1,64	37.284.145	37.892.148	101,63	133,32	-4,73
1989	41.454.709	47.724.800	115,13	168,00	28,21	77,52	39.912.142	145,62	12,63	37.622.953	37.530.272	99,75	134,23	-0,96
1990	46.117.993	48.302.993	104,74	170,04	1,21	84,10	44.451.273	162,18	11,37	41.001.837	50.496.988	123,16	180,61	34,35
1991	49.888.500	50.132.933	100,49	176,48	3,79	84,31	50.854.301	183,47	7,77	43.719.399	47.904.399	109,78	171,33	-5,13
1992	52.941.000	12.607.444	23,81	144,38	-74,83	57,89	7.878.349	28,74	-84,50	48.872.240	48.872.240	100,50	174,80	2,08
1993	4.500.000	4.500.000	100,00	15,84	-64,31	25,79	6.442.133	16,21	-43,62	51.471.000	11.337.444	21,94	40,53	-78,80
1994										4.400.000	4.400.000	100,00	13,74	-61,19

ESERCIZIO	TOTALE VERBAMENTI	R. I. ANNO BASE ES. PREC.	% BU ES. PREC.	% BU PI. CARRA	% BU PI. CARRA MASSA AC.	% VARIAZ. PIL	% PIL BU ES. PREC.	VERBAMENTI COMPETENZA	% BU ACCERT.	VERBAMENTI RESIDUI	% BU RESIDUI	% BU RESIDUI INITIALI	% BU RESIDUI FINALI	% BU ES. PREC.
1984	27.294.723	100,00	97,43	97,43	83,66	3,73	-5,02	25.184.098	91,89	2.110.624	2,21	4.218.778	3.012.401	70,80
1985	28.922.584	106,07	95,37	85,95	5,54	5,54	26.438.717	91,12	2.313.867	2,31	3.012.401	3.542.034	110,90	
1986	30.694.626	112,45	92,05	83,09	3,42	-3,97	28.207.400	81,88	2.487.226	2,49	3.342.034	8.325.187	140,69	
1987	38.723.688	141,87	97,37	87,04	5,94	15,07	31.155.647	89,52	7.570.041	7,57	8.325.187	6.579.807	78,91	
1988	35.448.458	129,86	93,55	84,78	3,23	-17,32	30.494.324	86,77	4.754.133	4,75	6.579.807	4.989.099	75,84	
1989	38.995.642	142,86	100,00	92,38	3,27	0,64	32.189.174	80,45	6.804.468	6,80	4.989.099	7.943.825	159,28	
1990	50.899.796	186,47	100,80	91,40	3,88	18,73	40.395.259	90,88	10.504.537	10,50	7.943.825	4.134.739	51,74	
1991	51.672.525	189,30	107,87	98,54	3,61	-6,82	46.135.430	97,81	5.537.105	5,54	4.134.739	1.101.453	27,44	
1992	49.806.199	182,46	107,91	97,21	3,31	-8,39	47.641.919	95,72	2.164.279	2,16	1.101.453	3.264.732	296,40	
1993	9.038.193	33,11	79,72	54,94	0,58	-62,39	7.858.060	99,74	1.180.133	1,18	3.264.732	102.478	3,14	
1994	4.723.682	17,30	107,36	102,43	0,29	-50,43	4.414.837	99,39	308.845	3,09	102.478	514.942	502,66	

C.e.d. - Servizio Relazioni al Parlamento

XII LEGISLATURA - DISEGNI DI LEGGE E RELAZIONI - DOCUMENTI

ANALISI STORICA DELLE ENTRATE
(Esportati in milioni)

TITOLO 2 - Entrate extra-tributarie

CATEGORIA 11 - Alloggi, riborsi e contributi

CAPITOLO 3342 - Summe de introitare per il finanziamento dell'assistenza sanitaria

ARTICOLO 1 - Versamento da parte dell'INPS dei contributi malattia riscossi ai sensi degli artt. 63 e 76 L. 633/78

ESERCIZIO	PREV. INIZIALI COMPETENZA (A)	PREV. DEFINIT. COMPETENZA (B)	% S/A	N.I. ANNO BASE	% ES. PREC.	% CAPITOLO	ACCERTAMENTI	N.I. ANNO BASE	% ES. PREC.	% ES. PREC.
1984		19.502.349		100,00	10,38	68,65	18.372.212	100,00	10,48	94,21
1985		21.526.640		110,38	1,11	70,18	20.897.128	110,48	9,31	96,29
1986		21.763.476		111,60	5,02	65,17	22.186.112	120,76	5,38	101,93
1987	22.858.000	23.757.189	100,00	117,21	3,93	63,81	23.428.818	127,30	-3,08	102,48
1988	23.769.244	23.873.439	99,15	121,82	0,49	64,13	23.869.861	140,81	13,95	108,36
1989	24.078.926	28.261.600	161,35	196,19	40,27	80,17	35.660.895	194,10	37,85	93,20
1990	27.069.367	36.237.993	104,15	193,64	-1,30	78,18	35.313.179	192,21	-0,98	93,51
1991	38.968.500	6.441.512	19,10	33,03	43,40	51,09	4.878.012	26,55	-87,58	75,73
1992	3.190.000	3.190.000	100,00	16,15	-31,10	70,00	2.823.096	15,38	-42,09	89,49

ESERCIZIO	TOTALE VERGAMENTI	N.I. ANNO BASE	% ES. PREC.	% PR. CASSA	% PIL	% VARIAZ. PIL	% PIL BU ES. PREC.	VERGAMENTI COMPETENZA	% ES. PREC.	VERGAMENTI ACCERT.	% ES. PREC.	RESIDUI INIZIALI	% ES. PREC.	RESIDUI FINALI	% ES. PREC.
1984	18.221.475	100,00	8,45	94,62	2,30	-2,89	17.443.812	94,95	777.663	24,71	3.146.876	1.718.160	31,25		
1985	19.760.395	108,45	0,45	95,13	2,43	-9,02	18.970.632	93,48	789.763	45,97	1.718.160	2.235.041	131,56		
1986	19.848.864	109,95	0,45	91,11	2,21	18,73	17.430.958	78,32	2.427.906	107,46	2.235.041	3.472.819	-45,09		
1987	25.842.768	141,43	30,20	101,75	2,63	-20,93	21.219.918	90,99	4.622.850	81,49	3.115.053	3.314.157	6,39		
1988	22.678.606	124,44	-12,24	92,29	2,08	0,74	19.635.345	86,58	3.023.261	97,05	3.115.053	6.036.819	82,76		
1989	26.973.489	137,06	10,12	102,97	2,09	45,98	20.086.887	77,41	4.946.602	169,26	4.047.000	1.070.100	-75,04		
1990	40.079.926	219,76	60,49	97,68	3,05	-9,02	31.613.893	88,43	8.446.031	139,78	4.047.000	1.070.100	131,96		
1991	39.728.911	218,05	-0,48	106,33	2,78	-9,02	34.303.079	97,16	5.425.832	134,07	4.047.000	2.343.048	-100,00		
1992	39.048.100	214,30	-1,71	103,99	2,60	-6,39	36.947.265	94,04	2.100.835	207,98	1.070.100	2.343.048	406		
1993	5.993.294	32,99	-84,45	115,89	0,39	-95,11	4.878.012	100,00	1.115.284	47,40	406	522			
1994	3.037.043	16,78	-48,99	100,25	0,19	-51,82	2.823.096	99,99	232.172	***	406				

C.e.d. - Servizio Relazioni al Parlamento

XII LEGISLATURA — DISEGNI DI LEGGE E RELAZIONI - DOCUMENTI

ANALISI STORICA DELLE ENTRATE
(Importi in milioni)

TITOLO 2 - Entrate extra-tributarie
CATEGORIA 11 - Ricoveri, rimborsi e contributi

CAPITOLO 1342 - Somme da introdurre per il finanziamento dell'assistenza sanitaria
ARTICOLO 2 - Avanzo annuale delle gestioni dell'assicurazione contro la tubercolosi

ESERCIZIO	PREV. INIZIALI COMPETENZA (A)	PREV. DEFINIT. COMPETENZA (B)	I B/A	N. I. ANNO BASE	% SU ES. PREC.	% SU CAPITOLO	ACCERTAMENTI	N. I. ANNO BASE	% SU ES. PREC.	% SU PRE. DEF.
1984		1.330.500		100,00		4,48	1.280.000	100,00		96,20
1985		1.286.100		96,66	-3,34	4,19	1.292.700	100,99	0,99	100,51
1986		1.363.806		102,50	6,04	4,08	1.472.116	115,01	13,88	107,94
1987	1.425.177	1.537.822	107,90	115,58	12,76	4,28	1.428.767	111,62	-2,94	92,91
1988	1.617.634	1.576.916	97,48	118,52	2,54	4,24	1.656.298	127,05	13,83	103,13
1989	1.651.931	1.651.931	100,00	124,16	4,76	4,44	1.872.486	146,29	15,14	113,35
1990	1.827.000				-100,00			140	0,01	-99,99
1991								295	0,02	110,37
1992										
1993										
1994								25		-100,00

ESERCIZIO	TOTALE VERSAMENTI	N. I. ANNO BASE	% SU ES. PREC.	% SU PR. CASSA	% SU MASSA AC.	% VARIAZ. PIL	% PIL SU ES. PREC.	VERSAMENTI COMPETENZA	% SU ACCERT.	VERSAMENTI RESIDUI	% SU RES. IN.	RESIDUI INIZIALI	% SU ES. PREC.	RESIDUI FINALI	% SU ES. PREC.
1984	1.168.346	100,00		93,96	48,63	0,16		37.710	2,92	1.168.346	109,00	1.071.908		1.280.000	
1985	1.238.740	106,03	6,03	96,78	46,27	0,15	-5,06		0,01	1.201.030	93,83	1.280.000	19,41	1.254.990	-1,95
1986	116	0,01	-99,99	0,01	0,00	0,00	-99,99	116	0,01	1.254.990	100,43	1.254.990	-1,95	2.833.858	125,81
1987	2.854.564	244,35	***	100,75	65,30	0,29	***	7.949	0,56	2.846.615	100,43	2.833.858	125,81	1.420.818	-49,86
1988	1.564.467	133,90	-45,19	110,11	52,19	0,14	-50,42	9.504	0,58	1.554.964	109,44	1.420.818	-49,86	1.616.794	13,79
1989	1.837.365	158,97	18,72	117,78	56,82	0,16	8,61	11.486	0,61	1.843.879	116,17	1.616.794	13,79	1.861.000	15,10
1990	1.922.938	164,59	3,53		103,35	0,15	-5,83	140	100,00	1.922.798	103,32	1.861.000	15,10		
1991	299	0,03	-99,98			0,00	-99,99	295	100,00						
1992			-100,00				-100,00								
1993															
1994		25	0,00			0,00		25	100,00						

C.e.d. - Servizio Relazioni al Parlamento

XII LEGISLATURA — DISEGNI DI LEGGE E RELAZIONI - DOCUMENTI

ANALISI STORICA DELLE ENTRATE
(Importi in milioni)

TITOLO 2 - Entrate extra-tributarie
CATEGORIA 11 - Ricoveri, rimborsi e contributi

CAPITOLO 3442 - Somme da introdurre per il finanziamento dell'assistenza sanitaria

ARTICOLO 3 - Contributi dovuti dalle amministrazioni statali, comprese quelle a ordinamento autonomo art. 3 L. 33/80 (*)

ESERCIZIO	PREV. INIZIALI (COMPETENZA (A))	PREV. DEFINIT. COMPETENZA (B)	I B/A	M.I. ANNO BASE ES. PREC.	I SU ES. PREC.	I SU CAPITOLO	ACCERTAMENTI	M.I. ANNO BASE ES.	I SU ES. PREC.	I SU PREV. DEF.
1984	3.650.000	3.650.000		100,00		12,85	3.807.049	100,00		104,30
1985	4.213.100	4.213.100		115,43	15,43	13,74	4.265.626	112,05	12,05	101,25
1986	6.173.755	6.173.755		169,16	46,34	18,48	6.641.799	174,46	55,70	107,58
1987	6.826.943	6.849.099	100,62	186,19	11,26	19,10	5.119.627	134,48	-22,92	74,53
1988	6.915.000	6.700.000	96,89	183,56	-2,46	18,00	6.168.086	162,02	20,48	92,06
1989	6.320.000	6.427.317	98,58	176,09	-4,07	17,27	6.646.661	175,11	8,08	103,72
1990	6.900.000	8.607.100	124,74	235,81	33,91	18,03	6.327.357	171,45	-2,09	75,84
1991	8.950.000	9.609.000	107,39	263,81	11,87	19,93	9.009.087	236,64	34,02	93,56
1992	7.850.000	7.980.435	101,66	218,64	-17,12	15,92	7.861.675	206,50	-12,74	98,51
1993	8.129.000	4.502.952	55,39	123,37	-43,58	35,72	1.065.992	26,00	-86,44	23,67
1994					-100,00				-100,00	

ESERCIZIO	TOTALE VERSAMENTI	M.I. ANNO BASE	I SU ES. PREC.	I SU PR. CASSA	I SU MASSA AC.	I SU % VARIAZ. PIL	I SU % PIL SU ES. PREC.	VERSAMENTI COMPETENZA	I SU ACCERT.	VERSAMENTI RESIDUI	I SU RES. IN.	RESIDUI INIZIALI	I SU ES. PREC.	RESIDUI FINALI	I SU ES. PREC.
1984	3.902.217	100,00		106,91	106,91	0,54		3.807.043	100,00	95.174	***			6	
1985	4.487.742	113,00	15,00	106,52	106,52	0,55	2,98	4.265.619	100,00	222.122	***	6	-211,91	17	205,33
1986	6.695.104	171,37	49,19	108,44	108,44	0,75	35,13	6.641.780	100,00	53.324	***	17	205,33	20	19,33
1987	5.130.752	131,48	-23,37	74,91	74,99	0,52	-30,11	5.119.578	100,00	11.174	***	20	19,53	49	142,77
1988	6.243.543	160,00	21,69	93,19	93,19	0,57	9,65	6.167.910	100,00	75.633	***	49	142,77	329	573,56
1989	6.680.344	171,19	7,00	103,94	103,93	0,56	-2,11	6.666.441	100,00	13.903	4.221,03	329	573,56	231	-29,99
1990	6.569.995	168,37	-1,65	76,33	76,33	0,50	-10,54	6.527.010	99,99	42.986	***	231	-29,99	354	53,69
1991	9.101.949	233,25	38,54	94,52	94,52	0,64	27,16	9.008.577	99,99	93.372	***	354	53,69	327	48,62
1992	7.143.631	183,07	-21,52	89,51	89,51	0,47	-25,41	7.094.003	90,24	49.628	9.422,30	527	48,62	767.708	***
1993	1.120.091	28,70	-84,32	24,87	24,87	0,07	-84,79	1.065.767	99,98	54.324	7,08	767.708	***	406	-99,95
1994			-100,00				-100,00						-100,00		-100,00

(*) : a partire dall'esercizio 1990 i contributi dovuti dalle Aziende autonome e dall'Ente Ferrovie dello Stato confluiscono nell'apposito articolo 16 di nuova istituzione

XII LEGISLATURA — DISEGNI DI LEGGE E RELAZIONI - DOCUMENTI

ANALISI STORICA DELLE ENTRATE
(Importi in milioni)

TITOLO 2 - Entrate extra-tributarie
CATEGORIA 11 - Ricoveri, risorsi e contributi

CAPITOLO 1342 - Somme da introitare per il finanziamento dell'assistenza sanitaria

ARTICOLO 12 - Somme da versare delle imprese autorizzate all'esercizio delle assicurazioni per responsabilità civili per i danni causati circoli, veicoli

ESERCIZIO	PREV. INIZIALI COMPETENZA (A)	PREV. DEFINIT. COMPETENZA (B)	X R/A	N. I. ANNO BASE	X SU ES. PREC.	X SU CAPITOLO	ACCERTAMENTI	N. I. ANNO BASE	X SU ES. PREC.	X SU PREC. DEF.
1984	450.000	450.000		100,00	-50,00	1,58	345.068	100,00		81,13
1985	225.000	225.000		50,00	-50,00	0,73	248.049	67,95	-32,05	110,24
1986	157.500	157.500		35,00	-50,00	0,47	288.898	79,14	16,47	183,43
1987	165.375	300.000	181,41	66,67	90,48	0,83	337.974	92,38	16,99	112,66
1988	320.000	350.000	109,38	77,78	16,67	0,94	349.515	95,74	3,41	99,86
1989	365.000	365.000	100,00	81,11	4,29	0,98	328.344	89,94	-4,06	89,96
1990	380.000	561.100	147,66	124,69	53,73	1,18	452.499	123,95	37,81	80,44
1991	600.000	600.000	100,00	133,33	6,93	1,24	624.647	171,10	38,04	104,11
1992	660.000	660.000	100,00	146,67	10,00	1,32	840.358	230,19	34,53	127,53
1993	900.000	660.000	100,00	146,67	5,23	5,23	939.913	237,46	11,85	142,41
1994	900.000	900.000	100,00	200,00	36,36	20,00	1.003.191	276,80	6,73	131,67

ESERCIZIO	TOTALE VERSAMENTI	N. I. ANNO BASE	X SU ES. PREC.	X SU PR. CASSA	X SU MASSA AC.	X SU PIL	X VARIAZ. PIL	X PIL SU ES. PREC.	VERSAMENTI COMPETENZA	X SU ACCERT.	VERSAMENTI RESIDUI	X SU RES. IN.	RESIDUI INIZIALI	X SU ES. PREC.	RESIDUI FINALI	X SU ES. PREC.
1984	350.834	100,00	93,56	77,96	0,05	0,05	-38,90	350,834	96,10	6.852	48,14	14.234	14.234	14.234	124,46	
1985	239.374	68,23	106,39	100,06	0,03	0,03	9,89	232.522	93,74	5.995	18,77	31.949	31.949	31.949	-42,18	
1986	290.412	82,78	184,39	153,29	0,03	0,03	0,16	284.416	98,43	2.923	13,82	18.475	18.475	18.475	137,54	
1987	318.931	90,91	106,31	100,14	0,03	0,03	-3,78	316.008	93,50	5.399	12,28	43.681	43.681	43.681	31,76	
1988	340.570	97,07	97,31	86,47	0,03	0,03	-16,47	333.181	95,90	82	0,14	57.817	57.817	57.817	-24,03	
1989	310.952	88,63	85,19	73,34	0,03	0,03	32,34	310.970	94,68	7.324	17,13	43.927	43.927	43.927	92,41	
1990	452.408	128,95	80,63	74,77	0,03	0,03	26,20	444.883	98,32	17.901	21,18	84.320	84.320	84.320	3,10	
1991	622.029	177,30	103,67	90,87	0,04	0,04	27,24	604.128	96,72	13.706	15,73	87.138	87.138	87.138	3,67	
1992	832.768	237,37	126,18	111,46	0,06	0,06	8,40	819.062	97,47	10.143	11,23	90.332	90.332	90.332	8,81	
1993	930.389	265,19	140,97	124,00	0,06	0,06	-0,34	920.247	97,91	3.099	3,15	96.266	96.266	96.266	12,19	
1994	979.638	279,23	108,85	98,13	0,06	0,06		976.338	97,34							

C.e.d. - Servizio Relazioni al Parlamento

XII LEGISLATURA — DISEGNI DI LEGGE E RELAZIONI - DOCUMENTI

ANALISI STORICA DELLE ENTRATE
(Importi in milioni)

TITOLO 2 - Entrate extra-tributarie
CATEGORIA 11 - Ricambi, rimborsi e contributi

CAPITOLO 3342 - Somme da introdurre per il finanziamento dell'assistenza sanitaria
ARTICOLO 16 - Contributi dovuti dalle Aziende autonome e dall'Ente Ferrovie dello Stato

ESERCIZIO	PREV. INIZIALI COMPETENZA (A)	PREV. DEFINIT. COMPETENZA (B)	X B/A	M. I. ANNO BASE	X SU ES. PREC.	X SU CAPITOLO	ACCERTAMENTI	M. I. ANNO BASE	X SU ES. PREC.	X SU PRE. DEF.
1990	1.800.000	1.773.000	98,50	100,00			1.396.883	100,00		
1991	1.781.000	63.000	2,61			3,54	1.535.074	109,89	9,89	
1992						0,34	1.454.950	104,16	-5,22	82,06
1993							393.779	28,19	-72,94	915,76
1994									-100,00	

ESERCIZIO	TOTALE VERSAMENTI	M. I. ANNO BASE	X SU ES. PREC.	X SU PR. CASSA	X SU MASSA AC.	X VARIAZ. PIL	X PIL SU ES. PREC.	VERSAMENTI COMPETENZA	X SU ACCERT.	VERSAMENTI RESIDUI	X SU RES. -IN-	RESIDUI INIZIALI	X SU ES. PREC.	RESIDUI FINALI	X SU ES. PREC.
1990	1.396.883	100,00				0,11		1.396.883	100,00						
1991	1.535.074	109,89	9,89			0,11	0,87	1.535.074	100,00	0					
1992	1.454.951	104,16	-5,22			0,10	-9,92	1.454.950	100,00	1					
1993	394.094	28,21	-72,91			0,03	-73,72	393.779	100,00	315					
1994			-100,00				-100,00								

C.e.d. - Servizio Relazioni al Parlamento

XIII LEGISLATURA — DISEGNI DI LEGGE E RELAZIONI - DOCUMENTI

ANALISI STORICA DELLE ENTRATE
(Importi in milioni)

Totale Rubrica 15
Comunità Europee risorse proprie
(Capo 3970-3971-3972-3980-3981-3982-3983-3985-3988)

ESERCIZIO	PREV. INIZIALI COMPETENZA (A)	PREV. DEFINIT. COMPETENZA (B)	% B/A	N. I. ANNO BASE	% SU ES. PREC.	% SU CAT. 12	ACCERTAMENTI	N. I. ANNO BASE	% SU ES. PREC.	% SU PRE. DEF.	PREV. INIZIALI CASSA (C)	PREV. DEFINIT. CASSA (D)	% D/C	N. I. ANNO BASE	% SU ES. PREC.
1984	4.977.140	4.780.440	96,05	100,00	9,98	84,59	4.650.137	100,00	15,25	97,27	4.976.500	4.780.440	96,06	100,00	100,00
1985	5.208.120	5.237.377	100,95	109,98	35,41	85,72	5.359.444	115,25	25,87	101,94	5.207.850	5.325.254	102,25	111,40	11,40
1986	5.598.900	7.118.900	127,15	148,92	8,27	94,61	6.745.979	143,07	15,94	94,76	5.598.900	7.443.751	132,95	135,71	39,78
1987	7.607.737	7.707.737	101,31	161,24	7,20	98,47	7.821.419	168,30	10,25	101,47	7.607.737	7.707.737	101,31	161,24	3,35
1988	7.935.698	8.262.966	104,12	172,85	16,41	93,78	8.622.943	185,43	2,43	91,83	7.935.698	8.262.966	104,12	172,85	7,20
1989	9.013.600	9.619.050	106,72	201,22	4,90	80,83	8.832.770	189,95	6,54	93,26	9.013.600	9.589.050	106,38	200,59	16,09
1990	10.090.350	10.090.350	100,00	211,08	13,72	83,30	9.410.739	202,37	3,55	96,55	10.090.350	10.090.350	100,00	211,08	5,23
1991	10.874.764	11.474.764	105,52	240,04	0,22	87,81	10.722.466	230,38	24,02	93,44	10.874.764	11.474.764	105,52	240,04	13,72
1992	11.300.000	11.500.000	101,77	240,56	26,96	56,37	11.103.222	238,77	81,97	96,55	11.300.000	11.500.000	101,77	240,56	0,22
1993	13.600.000	14.600.000	107,35	305,41	-13,01	84,91	13.770.605	296,13	-81,97	19,35	13.600.000	14.600.000	107,35	305,41	26,96
1994	12.700.000	12.700.000	100,00	265,67			2.482.585	53,39			12.700.000	12.700.000	100,00	265,67	-13,01

ESERCIZIO	TOTALE VERSAMENTI	N. I. ANNO BASE	% SU ES. PREC.	% SU PR. CASSA	% SU MASSA AC.	% VARIAZ. PIL	% PIL SU ES. PREC.	VERSAMENTI COMPETENZA	% SU ACCERT.	VERSAMENTI RESIDUI	% SU RES. IN.	RESIDUI INIZIALI	% SU ES. PREC.	RESIDUI FINALI	% SU ES. PREC.
1984	4.539.310	100,00	7,84	94,96	90,23	0,62	-3,43	4.354.355	93,64	184.955	73,81	250.595	55,59	352.483	78,18
1985	4.895.296	107,84	42,84	91,93	87,27	0,60	29,38	4.594.378	85,73	300.719	85,36	552.309	40,59	824.000	133,78
1986	6.992.229	154,04	101,83	93,93	88,03	0,78	1,99	6.437.092	95,42	555.137	67,37	824.030	133,89	382.430	-53,39
1987	7.819.372	172,26	104,48	101,45	96,65	0,79	-0,51	7.517.599	96,12	301.773	78,91	382.450	-53,59	374.800	-2,00
1988	8.633.439	190,19	104,48	99,95	99,95	0,79	-0,51	8.328.189	96,56	307.270	81,98	374.800	-2,00	361.893	-3,44
1989	8.828.710	194,49	2,26	92,07	88,46	0,74	-6,43	8.529.470	96,57	299.240	82,69	361.893	-3,44	365.617	1,03
1990	9.475.735	208,75	7,33	93,91	90,63	0,72	-2,37	9.077.396	96,46	398.339	108,95	365.617	1,03	350.835	-4,04
1991	10.549.993	232,41	11,34	91,94	89,21	0,74	2,19	10.219.911	95,31	330.083	95,98	351.240	-3,93	523.129	49,11
1992	11.344.852	249,92	7,53	98,65	94,36	0,75	2,20	10.843.687	97,66	501.165	99,80	523.129	48,94	311.811	-40,39
1993	11.729.428	258,40	3,39	80,34	78,66	0,76	0,31	11.482.303	83,38	247.124	79,25	311.811	-40,39	2.332.315	654,40
1994	2.457.607	54,14	-79,05	19,35	16,33	0,15	-80,21	2.228.161	89,75	229.446	9,75	2.353.033	654,63	380.355	-83,83

C.e.d. - Servizio Relazioni al Parlamento

XII LEGISLATURA — DISEGNI DI LEGGE E RELAZIONI - DOCUMENTI

ANALISI STORICA DELLE ENTRATE
(Importi in milioni)

TITOLO 4 - Accensione di prestiti
CATEGORIA 16 - Accensione di prestiti

CAPITOLO 5100 - Ricavo netto delle emissioni di titoli del debito pubblico e dei prestiti interni ed internazionali

ESERCIZIO	PREV. INIZIALI: COMPETENZA (A)	PREV. DEFINIT. COMPETENZA (B)	X B/A	N. I. ANNO BASE	% SU ES. PREC.	X SU CATEGORIA	ACCERTAMENTI	N. I. ANNO BASE	% SU ES. PREC.	X SU PREC. DEF.	PREV. INIZIALI: CASSA (C)	PREV. DEFINIT. CASSA (D)	X D/C	N. I. ANNO BASE ES. PREC.	X SU ES. PREC.
1984	45.787.440	145.787.440	318,40	100,00	99,29	115.256.295	100,00	79,04	8,53	79,04	153.083.067	166.258.810	108,61	100,00	16,00
1985	178.606.708	174.656.708	97,79	119,80	98,09	125.069.806	108,53	71,61	6,40	63,86	186.753.646	192.857.601	103,27	116,00	21,21
1986	209.323.989	208.361.618	99,45	142,92	99,63	133.068.227	115,47	6,40	-35,36	45,24	222.339.816	233.764.542	105,04	140,60	0,40
1987	200.171.050	190.136.662	94,99	130,42	99,24	86.019.359	74,65	50,73	43,40	50,73	208.366.394	234.711.028	112,64	141,17	19,50
1988	243.156.584	243.145.543	100,00	166,78	99,69	123.355.359	107,05	43,40	-20,07	57,16	260.487.702	280.472.558	107,67	168,70	-22,11
1989	175.112.615	172.473.677	98,49	118,30	99,28	98.594.292	85,56	103,01	12,67	98,77	194.221.943	218.443.651	111,53	131,40	30,32
1990	235.314.419	233.928.267	99,46	174,18	47,23	200.132.334	173,69	176,17	-9,98	79,55	279.877.440	302.610.727	108,12	182,01	-6,19
1991	227.505.089	228.334.507	100,36	156,62	-10,08	225.518.414	195,70	236,37	34,17	92,82	254.801.880	283.892.707	111,42	170,75	8,87
1992	244.145.151	235.185.115	104,52	175,04	11,76	203.009.554	176,17	34,17	22,63	113,73	275.030.866	309.068.378	112,58	185,90	16,80
1993	257.767.509	293.441.051	113,84	201,28	14,99	272.383.827	236,37	289,85			288.756.638	360.995.988	125,03	217,13	
1994	290.433.607	293.696.919	101,12	201,46	0,09	334.017.887	289,85				316.371.628	357.889.189	113,12	215,26	-0,86

ESERCIZIO	TOTALE VERSAMENTI	N. I. ANNO BASE ES. PREC.	X SU ES. PREC.	X SU PR. CASSA	X SU MASSA AC.	% VARIAZ. PIL	% PIL SU ES. PREC.	VERSAMENTI COMPETENZA	X SU ACCENT.	VERSAMENTI RESIDUI	X SU RES. IN.	RESIDUI INIZIALI	X SU ES. PREC.	RESIDUI FINALI	X SU ES. PREC.
1984	115.230.186	100,00	69,31	79,03	15,83	15,83	115.223.741	99,99	6.445	22,61	19.657	10.611	10,611	89,02	
1985	125.051.245	106,52	64,84	71,59	15,39	-2,82	125.049.750	99,98	1.496	14,10	14,10	10,611	20,056	-100,00	
1986	133.083.143	115,49	56,93	63,87	14,83	-3,60	133.048.227	100,00	14.915	74,37	74,37	20.056	89,02	-100,00	
1987	86.016.359	74,65	35,37	45,24	8,74	-41,05	86.016.359	100,00	676.765	***	***	3.000	3.000	-100,00	
1988	124.032.105	107,64	44,20	44,22	11,36	29,93	123.355.359	100,00	479.214						
1989	99.073.506	85,98	-20,12	45,35	8,30	-26,92	98.594.292	100,00							
1990	200.152.354	173,70	102,02	66,14	15,25	83,76	200.152.354	100,00							
1991	225.318.414	195,71	12,67	79,44	15,78	3,42	225.318.414	100,00							
1992	203.009.554	176,18	-9,98	65,68	13,50	-14,44	203.009.554	100,00							
1993	272.383.827	236,38	34,17	75,45	17,57	30,18	272.383.827	100,00							
1994	334.017.887	289,87	22,63	93,33	20,35	15,83	334.017.887	100,00							

C. e. d. - Servizio Relazioni al Parlamento



TABELLE RELATIVE AL CAPITOLO III
(Gestione della spesa)



NOTA METODOLOGICA

Questo allegato comprende 96 tabelle relative ai "trasferimenti alle imprese", che costituiscono un sub-aggregato delle categorie V (trasferimenti di parte corrente) e XII (trasferimenti in conto capitale).

Le tabelle sono state costruite sulla base di dati analitici — a livello di singoli titoli di spesa (mandati diretti e ordini di accreditamento) — ottenuti, tramite richiesta codificata, dagli archivi del sistema informativo integrato Ragioneria generale dello Stato — Corte dei conti.

Sono stati presi in considerazione 19.431 records (insieme di dati, che individuano ogni singolo pagamento) che, depurati dei titoli di spesa perenti, annullati o trasportati a nuovo esercizio, si sono ridotti a 18.551.

I dati sono stati trattati dal C.E.D. del Servizio relazioni al Parlamento della Corte che ha provveduto alla codifica dei beneficiari (operazione particolarmente laboriosa per il carattere lacunoso e non uniforme della descrizione degli intestatari dei titoli di spesa) e alla stesura dei programmi necessari per la preparazione dei dati da elaborare e per la produzione delle tabelle.

L'indagine presenta due limiti. Il primo si riferisce al fatto che, per poter disporre dei risultati in questa sede, è necessario anticipare la rilevazione delle informazioni a fine maggio, ossia ad un periodo in cui, non essendo terminate le operazioni di parificazione degli elaborati di consuntivo, le informazioni stesse non erano ancora definitive.

Il secondo attiene all'incompletezza dei dati. Non sono inclusi infatti i trasferimenti erogati con ruoli di spesa fissa, a causa della mancata conoscenza dei relativi dati analitici (tale sistema di pagamento riguarda in prevalenza i trasferimenti alle famiglie e, in misura ridotta, quelli alle imprese).

Per effetto dei cennati limiti, i dati esposti dalle tabelle sono sottodimensionati rispetto a quelli del rendiconto generale parificato dalla Corte nella misura risultante dalla seguente tavola:

	Categoria V	Categoria XII	Totale
Tabelle	18.571,4	17.734,4	36.305,8
Rendiconto generale	18.585,9	17.920,9	36.506,8
Differenze	— 14,5	— 186,5	— 201

(in miliardi di lire)

Lo scarto, pressoché irrisorio per i trasferimenti correnti (0,08%) sale all'1,04 per cento per i trasferimenti di conto capitale.

Sul complesso dei trasferimenti lo scostamento è pari a 0,55%.

I dati analitici sono stati aggregati secondo una griglia che consente — distintamente per classi di importi e tipi di beneficiari e separatamente per la categoria V, la categoria XII e il totale di entrambe — l'analisi dei trasferimenti erogati dalle singole amministrazioni in base ai seguenti elementi:

— numero di erogazioni;

— numero di beneficiari;

— incidenza percentuale, per ognuno di questi elementi, dei sub-aggregati (classe di importi o tipo di beneficiario).

XII LEGISLATURA — DISEGNI DI LEGGE E RELAZIONI - DOCUMENTI

TABELLA A

TRASFERIMENTI ALLE AZIENDE AUTONOME

(importi in milioni)

B E N E F I C I A R I O	NUMERO EROGAZ.	SPESA CORRENTE	CONTO CAPITALE	TOTALE
AMMINISTRAZIONE AUTONOMA DEI MONOPOLI DI STATO	6	30.042,59	20.000,00	50.042,59
AZIENDA NAZIONALE AUTONOMA DELLE STRADE	19	1.954.535,54	4.298.347,46	6.252.883,00
CASSA DEPOSITI E PRESTITI	3		222.719,60	222.719,60
CREDIOP S.P.A.	4		22.227,76	22.227,76
EX AZIENDA DI STATO PER LE FORESTE DEMANIALI	5	160,00	19.865,00	20.025,00
TOTALE PAGAMENTI	37	1.984.738,13	4.583.159,81	6.567.897,94

(C.e.d. - Servizio Relazioni al Parlamento)

XII LEGISLATURA — DISEGNI DI LEGGE E RELAZIONI - DOCUMENTI

TABELLA B

TRASFERIMENTI AGLI ORGANISMI PREVIDENZIALI

(importi in milioni)

B E N E F I C I A R I O	NUMERO EROGAZ.	SPESA CORRENTE	CONTO CAPITALE	TOTALE
CASSA MUTUA NAZ. CANCELLIERI SEGRETARI GIUDIZIARI	1	155,83		155,83
CASSA NAZ. PREVID. E ASSIST. AVVOCATI PROCURATORI	1	1.143,20		1.143,20
CASSA NAZ. PREVIDENZA E ASSISTENZA GEOMETRI	1	594,82		594,82
ENASARCO	1	316,50		316,50
ENPACL	1	3,66		3,66
ENPALS	2	101.000,00		101.000,00
ENTE NAZ. ASSISTENZA E PREVIDENZA PITTORI	2	500,68		500,68
ENTE NAZ. PREVIDENZA E ASSISTENZA FARMACISTI	2	609,42		609,42
ENTE NAZ. PREVIDENZA E ASSISTENZA MEDICI	1	1.095,34		1.095,34
ENTE NAZ. PREVIDENZA E ASSISTENZA VETERINARI	1	56,99		56,99
FISCALIZZAZIONE CONTRIBUTI MALATTIA	1	220.000,00		220.000,00
FONDO ASSISTENZA ARMA CARABINIERI	11	2.573,48		2.573,48
FONDO ASSISTENZA FINANZIERI	56	133.473,96		133.473,96
FONDO ASSISTENZA PERSONALE MINISTERO DELLE FINANZE	19	60.327,08		60.327,08
FONDO PREVIDENZA E ASSIST. SPEDIZIONIERI DOGANALI	1	12.000,00		12.000,00
INAIL	11	18.489,27		18.489,27
INPDAL	1	2.690,15		2.690,15
INPDAP	14	198.484,63		198.484,63
INPGI	4	461,74		461,74
INPS	92	48.091.954,16		48.091.954,16
IPSEMA	5	7.736,08		7.736,08
SOGGETTI VARI	34	13.083,50		13.083,50
TOTALE PAGAMENTI	262	48.866.750,49		48.866.750,49

(C.e.d. - Servizio Relazioni al Parlamento)

XII LEGISLATURA - DISEGNI DI LEGGE E RELAZIONI - DOCUMENTI

TABELLA C

TRASFERIMENTI AGLI ENTI DELL'AMMINISTRAZIONE CENTRALE

B E N E F I C I A R I O	NUMERO EROGAZ.	(importi in milioni)		
		SPESA CORENTE	CONTO CAPITALE	TOTALE
AGENZIA SPAZIALE ITALIANA	2		800.000,00	800.000,00
ANPA	1	5.050,00		5.050,00
ASSOCIAZIONI, ENTI ED ORGANISMI VARI	58	19.619,87	494,63	20.114,50
AUTORITA' GARANTE DELLA CONCORRENZA E DEL MERCATO	1	38.000,00		38.000,00
AZIENDA AUTONOMA DI ASSISTENZA AL VOLO	2	167.000,00		297.000,00
AZIENDA GAS ACQUA CONSORZIALE	2		5.370,22	5.370,22
AZIENDE AUTONOME DI SOGGIORNO E TURISMO	4	47,79		47,79
C.I.R.I.E.C.	9		9.460,12	9.460,12
C.R.I.	3	112,49		112,49
CAMERE DI COMMERCIO	11	55.800,46		55.800,46
CASSA DEPOSITI E PRESTITI	1	96,11		96,11
CENTRO INTERN. ALTI STUDI AGRONOMICI MEDITERRANEI	66	5.972.011,51	3.447.789,65	9.419.801,15
CLUB ALFINO ITALIANO	2	5.916,02		5.916,02
COMITATO NAZ. IT. O.N.U. PER L'ALIM. E AGRIC.	2	2.500,00		2.500,00
COMMISSIONE NAZIONALE PER LE SOCIETA' E LA BORSA	1	550,00		550,00
COMUNI	1	65.000,00		65.000,00
CONSIGLIO NAZIONALE DELLE RICERCHE	35	256,20	7.524,93	7.781,13
COOPERATIVE E CONSORZI	11	46,72	1.052.663,11	1.052.709,83
E.N.E.A.	42	316,57	1.799,50	2.116,07
ENTE NAZIONALE CELLULOSA E CARTA	7		650.800,00	650.800,00
ENTE NAZIONALE ITALIANO PER IL TURISMO - E.N.I.T.	1	152.000,00		152.000,00
ENTE POSTE	37	50.000,00		50.000,00
EUMETSAT ORG. EUROPEA ES. SATELLITI METEOROLOGICI	1	254.976,21	1.246.337,12	1.501.313,32
FEDERAZIONI	1		87,78	87,78
FERROVIE DELLO STATO S.P.A.	2	249,39		249,39
FONDO FORM. PROFESS. E ACCESSO AL FONDO SOC. EUR.	1	9,52		9,52
FONDO FORMAZ. PROFESS. E ACCESSO AL FONDO SOC. EUR.	1		14.000,00	14.000,00
FONDO ROTAZIONE ATTUAZIONE POLITICHE COMUNITARIE	3		436.892,69	436.892,69
FONDO SOLIDARIETA' VITTIME ESTORS.	1		2.650.000,00	2.650.000,00
	2	50.000,00		50.000,00

(C.e.d. - Servizio Relazioni al Parlamento)

(1 - segue)

XII LEGISLATURA - DISEGNI DI LEGGE E RELAZIONI - DOCUMENTI

TABELLA C

TRASFERIMENTI AGLI ENTI DELL'AMMINISTRAZIONE CENTRALE

B E N E F I C I A R I O		NUMERO EROGAZ.	SPESA CORRENTE	CONTO CAPITALE	TOTALE
FONDO SPECIALE ROTATIVO INNOVAZIONE TECNOLOGICA		6	293.599,99	829.472,85	829.472,85
I.C.E.		4	12.000,00		293.599,99
I.S.C.O.		2	15,00		12.000,00
I.S.C.O.N.A.		1		495,50	495,50
I.S.F.O.L. - IST. SVIL. FORMAZ. PROF. LAVORATORI		1		4.586,73	4.586,73
I.S.M.E.A.		2	10.000,00		10.000,00
I.S.P.E.		2	203.000,00		203.000,00
I.S.T.A.T.		4	35.876,16		35.876,16
I.S.V.A.P.		2		20.000,00	20.000,00
INTERVENTI DI SISTEMAZIONE CITTA' DI NAPOLI		2			5.000,00
IST. AGRONOMO PER L'OLTREMARE		1	5.000,00		50,00
IST. ITALO-AFRICANO		1	50,00		4.000,00
IST. ITALO-LATINO-AMERICANO		1	4.000,00		10.085,49
IST. NAZ. DELLA NUTRIZIONE		3	10.085,49		3.849,99
IST. NAZ. DI ECONOMIA AGRARIA		5	3.849,99		400.000,00
IST. NAZ. FISICA NUCLEARE - FRASCATI		1		400.000,00	141.736,67
ISTITUTI DI CREDITO		220		127,77	8.595,64
ISTITUTI DI RICERCA E SPERIMENTAZIONE		17	8.467,87		1.950,00
LEGA ITALIANA LOTTA CONTRO I TUMORI - ROMA		1	1.950,00		1.950,00
ORDINI DI ACCREDITAMENTO		12	270,00	34.958,90	35.228,90
PROVINCE		12		852,30	852,30
REGIONI		21	5,21		5,21
SOGGETTI VARI		55	378,32		378,32
TESORO DELLO STATO		14	17,09	0,06	17,15
U.I.C.		3	74,02		74,02
UNIVERSITA'		8	60,29	23,78	84,07
TOTALE PAGAMENTI		712	7.428.258,28	11.885.474,28	19.313.732,56

(C.e.d. - Servizio Relazioni al Parlamento)

(2)

XII LEGISLATURA — DISEGNI DI LEGGE E RELAZIONI - DOCUMENTI

TABELLA TI.1/010/IMP

TRASFERIMENTI ALLE IMPRESE - CATEGORIE V E XII
PRESIDENZA CONSIGLIO DEI MINISTRI
ESERCIZIO 1994

(Importi in miliardi)

CLASSI DI IMPORTO	NUMERO EROGA- ZIONI	%	NUMERO BENEFI- CIARI	%	IMPORTO	%
Sino a 500.000	383	12,61			0,05	0,01
Fra 500.001 e 5.000.000	445	14,65			1,05	0,24
Fra 5.000.001 e 50.000.000	1.355	44,60			27,09	6,33
Fra 50.000.001 e 500.000.000	708	23,30			118,43	27,68
Oltre 500.000.000	147	4,84			281,20	65,73
Totale...	3.038	100,00			427,82	100,00

TABELLA TI.2/010/IMP

TRASFERIMENTI ALLE IMPRESE - CATEGORIA V (TITOLO I)
PRESIDENZA CONSIGLIO DEI MINISTRI
ESERCIZIO 1994

(Importi in miliardi)

CLASSI DI IMPORTO	NUMERO EROGA- ZIONI	%	NUMERO BENEFI- CIARI	%	IMPORTO	%
Sino a 500.000	29	2,88			0,00	0,00
Fra 500.001 e 5.000.000	85	8,44			0,24	0,13
Fra 5.000.001 e 50.000.000	471	46,77			10,45	5,66
Fra 50.000.001 e 500.000.000	344	34,16			62,53	33,88
Oltre 500.000.000	78	7,75			111,33	60,32
Totale...	1.007	100,00			184,56	100,00

TABELLA TI.3/010/IMP

TRASFERIMENTI ALLE IMPRESE - CATEGORIA XII (TITOLO II)
PRESIDENZA CONSIGLIO DEI MINISTRI
ESERCIZIO 1994

(Importi in miliardi)

CLASSI DI IMPORTO	NUMERO EROGA- ZIONI	%	NUMERO BENEFI- CIARI	%	IMPORTO	%
Sino a 500.000	354	17,43			0,05	0,02
Fra 500.001 e 5.000.000	360	17,73			0,80	0,33
Fra 5.000.001 e 50.000.000	884	43,53			16,65	6,84
Fra 50.000.001 e 500.000.000	364	17,92			55,90	22,98
Oltre 500.000.000	69	3,40			169,87	69,83
Totale...	2.031	100,00			243,27	100,00

(C.E.D. - SERVIZIO RELAZIONI AL PARLAMENTO)

XII LEGISLATURA — DISEGNI DI LEGGE E RELAZIONI - DOCUMENTI

TABELLA TI.4/020/IMP

TRASFERIMENTI ALLE IMPRESE - CATEGORIE V E XII
 MINISTERO DEL TESORO
 ESERCIZIO 1994

(Importi in miliardi)

CLASSI DI IMPORTO	NUMERO EROGA- ZIONI	%	NUMERO BENEFI- CIARI	%	IMPORTO	%
Sino a 500.000	56	5,96			0,01	0,00
Fra 500.001 e 5.000.000	207	22,02			0,38	0,00
Fra 5.000.001 e 50.000.000	209	22,23			4,34	0,01
Fra 50.000.001 e 500.000.000	161	17,13			26,91	0,09
Oltre 500.000.000	307	32,66			30.028,69	99,89
Totale...	940	100,00			30.060,34	100,00

TABELLA TI.5/020/IMP

TRASFERIMENTI ALLE IMPRESE - CATEGORIA V (TITOLO I)
 MINISTERO DEL TESORO
 ESERCIZIO 1994

(Importi in miliardi)

CLASSI DI IMPORTO	NUMERO EROGA- ZIONI	%	NUMERO BENEFI- CIARI	%	IMPORTO	%
Sino a 500.000	3	1,28			0,00	0,00
Fra 500.001 e 5.000.000	2	0,85			0,00	0,00
Fra 5.000.001 e 50.000.000	29	12,39			0,68	0,00
Fra 50.000.001 e 500.000.000	45	19,23			8,00	0,05
Oltre 500.000.000	155	66,24			16.071,69	99,95
Totale...	234	100,00			16.080,37	100,00

TABELLA TI.6/020/IMP

TRASFERIMENTI ALLE IMPRESE - CATEGORIA XII (TITOLO II)
 MINISTERO DEL TESORO
 ESERCIZIO 1994

(Importi in miliardi)

CLASSI DI IMPORTO	NUMERO EROGA- ZIONI	%	NUMERO BENEFI- CIARI	%	IMPORTO	%
Sino a 500.000	53	7,51			0,01	0,00
Fra 500.001 e 5.000.000	205	29,04			0,38	0,00
Fra 5.000.001 e 50.000.000	180	25,50			3,67	0,03
Fra 50.000.001 e 500.000.000	116	16,43			18,91	0,14
Oltre 500.000.000	152	21,53			13.957,01	99,84
Totale...	706	100,00			13.979,97	100,00

(C.E.D. - SERVIZIO RELAZIONI AL PARLAMENTO)

XII LEGISLATURA — DISEGNI DI LEGGE E RELAZIONI - DOCUMENTI

TABELLA TI.7/030/IMP

TRASFERIMENTI ALLE IMPRESE - CATEGORIE V E XII
 MINISTERO DELLE FINANZE
 ESERCIZIO 1994

(Importi in miliardi)

CLASSI DI IMPORTO	NUMERO EROGA- ZIONI	%	NUMERO BENEFI CIARI	%	IMPORTO	%
Sino a 500.000 Fra 500.001 e 5.000.000 Fra 5.000.001 e 50.000.000 Fra 50.000.001 e 500.000.000 Oltre 500.000.000	1	100,00			0,05	100,00
Totale...	1	100,00			0,05	100,00

TABELLA TI.8/030/IMP

TRASFERIMENTI ALLE IMPRESE - CATEGORIA V (TITOLO I)
 MINISTERO DELLE FINANZE
 ESERCIZIO 1994

(Importi in miliardi)

CLASSI DI IMPORTO	NUMERO EROGA- ZIONI	%	NUMERO BENEFI CIARI	%	IMPORTO	%
Sino a 500.000 Fra 500.001 e 5.000.000 Fra 5.000.001 e 50.000.000 Fra 50.000.001 e 500.000.000 Oltre 500.000.000						
Totale...						

TABELLA TI.9/030/IMP

TRASFERIMENTI ALLE IMPRESE - CATEGORIA XII (TITOLO II)
 MINISTERO DELLE FINANZE
 ESERCIZIO 1994

(Importi in miliardi)

CLASSI DI IMPORTO	NUMERO EROGA- ZIONI	%	NUMERO BENEFI CIARI	%	IMPORTO	%
Sino a 500.000 Fra 500.001 e 5.000.000 Fra 5.000.001 e 50.000.000 Fra 50.000.001 e 500.000.000 Oltre 500.000.000	1	100,00			0,05	100,00
Totale...	1	100,00			0,05	100,00

(C.E.D. - SERVIZIO RELAZIONI AL PARLAMENTO)

XII LEGISLATURA — DISEGNI DI LEGGE E RELAZIONI - DOCUMENTI

TABELLA TI.10/080/IMP

TRASFERIMENTI ALLE IMPRESE - CATEGORIE V E XII
MINISTERO DELL'INTERNO
ESERCIZIO 1994

(Importi in miliardi)

CLASSI DI IMPORTO	NUMERO EROGA- ZIONI	%	NUMERO BENEFI CIARI	%	IMPORTO	%
Sino a 500.000						
Fra 500.001 e 5.000.000	9	81,82			0,03	35,34
Fra 5.000.001 e 50.000.000	2	18,18			0,06	64,66
Fra 50.000.001 e 500.000.000						
Oltre 500.000.000						
Totale...	11	100,00			0,09	100,00

TABELLA TI.11/080/IMP

TRASFERIMENTI ALLE IMPRESE - CATEGORIA V (TITOLO I)
MINISTERO DELL'INTERNO
ESERCIZIO 1994

(Importi in miliardi)

CLASSI DI IMPORTO	NUMERO EROGA- ZIONI	%	NUMERO BENEFI CIARI	%	IMPORTO	%
Sino a 500.000						
Fra 500.001 e 5.000.000						
Fra 5.000.001 e 50.000.000						
Fra 50.000.001 e 500.000.000						
Oltre 500.000.000						
Totale...						

TABELLA TI.12/080/IMP

TRASFERIMENTI ALLE IMPRESE - CATEGORIA XII (TITOLO II)
MINISTERO DELL'INTERNO
ESERCIZIO 1994

(Importi in miliardi)

CLASSI DI IMPORTO	NUMERO EROGA- ZIONI	%	NUMERO BENEFI CIARI	%	IMPORTO	%
Sino a 500.000						
Fra 500.001 e 5.000.000	9	81,82			0,03	35,34
Fra 5.000.001 e 50.000.000	2	18,18			0,06	64,66
Fra 50.000.001 e 500.000.000						
Oltre 500.000.000						
Totale...	11	100,00			0,09	100,00

(C.E.D. - SERVIZIO RELAZIONI AL PARLAMENTO)

XII LEGISLATURA — DISEGNI DI LEGGE E RELAZIONI - DOCUMENTI

TABELLA TI.13/090/IMP

TRASFERIMENTI ALLE IMPRESE - CATEGORIE V E XII
 MINISTERO DEI LAVORI PUBBLICI
 ESERCIZIO 1994

(Importi in miliardi)

CLASSI DI IMPORTO	NUMERO EROGA- ZIONI	%	NUMERO BENEFI- CIARI	%	IMPORTO	%
Sino a 500.000	257	6,79			0,05	0,01
Fra 500.001 e 5.000.000	1.219	32,22			2,80	0,77
Fra 5.000.001 e 50.000.000	1.473	38,94			26,90	7,38
Fra 50.000.001 e 500.000.000	718	18,98			109,26	29,96
Oltre 500.000.000	116	3,07			225,63	61,88
Totale...	3.783	100,00			364,64	100,00

TABELLA TI.14/090/IMP

TRASFERIMENTI ALLE IMPRESE - CATEGORIA V (TITOLO I)
 MINISTERO DEI LAVORI PUBBLICI
 ESERCIZIO 1994

(Importi in miliardi)

CLASSI DI IMPORTO	NUMERO EROGA- ZIONI	%	NUMERO BENEFI- CIARI	%	IMPORTO	%
Sino a 500.000						
Fra 500.001 e 5.000.000						
Fra 5.000.001 e 50.000.000						
Fra 50.000.001 e 500.000.000						
Oltre 500.000.000						
Totale...						

TABELLA TI.15/090/IMP

TRASFERIMENTI ALLE IMPRESE - CATEGORIA XII (TITOLO II)
 MINISTERO DEI LAVORI PUBBLICI
 ESERCIZIO 1994

(Importi in miliardi)

CLASSI DI IMPORTO	NUMERO EROGA- ZIONI	%	NUMERO BENEFI- CIARI	%	IMPORTO	%
Sino a 500.000	257	6,79			0,05	0,01
Fra 500.001 e 5.000.000	1.219	32,22			2,80	0,77
Fra 5.000.001 e 50.000.000	1.473	38,94			26,90	7,38
Fra 50.000.001 e 500.000.000	718	18,98			109,26	29,96
Oltre 500.000.000	116	3,07			225,63	61,88
Totale...	3.783	100,00			364,64	100,00

(C.E.D. - SERVIZIO RELAZIONI AL PARLAMENTO)

XII LEGISLATURA - DISEGNI DI LEGGE E RELAZIONI - DOCUMENTI

TABELLA TI.16/100/IMP

TRASFERIMENTI ALLE IMPRESE - CATEGORIE V E XII
 MINISTERO DEI TRASPORTI
 ESERCIZIO 1994

(Importi in miliardi)

CLASSI DI IMPORTO	NUMERO EROGA- ZIONI	%	NUMERO BENEFI CIARI	%	IMPORTO	%
Sino a 500.000	22	0,76			0,01	0,00
Fra 500.001 e 5.000.000	178	6,16			0,52	0,02
Fra 5.000.001 e 50.000.000	789	27,31			17,75	0,56
Fra 50.000.001 e 500.000.000	1.056	36,55			182,42	5,78
Oltre 500.000.000	844	29,21			2.957,16	93,64
Totale...	2.889	100,00			3.157,85	100,00

TABELLA TI.17/100/IMP

TRASFERIMENTI ALLE IMPRESE - CATEGORIA V (TITOLO I)
 MINISTERO DEI TRASPORTI
 ESERCIZIO 1994

(Importi in miliardi)

CLASSI DI IMPORTO	NUMERO EROGA- ZIONI	%	NUMERO BENEFI CIARI	%	IMPORTO	%
Sino a 500.000	11	4,82			0,00	0,00
Fra 500.001 e 5.000.000	10	4,39			0,02	0,00
Fra 5.000.001 e 50.000.000	17	7,46			0,54	0,03
Fra 50.000.001 e 500.000.000	40	17,54			8,13	0,47
Oltre 500.000.000	150	65,79			1.715,35	99,50
Totale...	228	100,00			1.724,04	100,00

TABELLA TI.18/100/IMP

TRASFERIMENTI ALLE IMPRESE - CATEGORIA XII (TITOLO II)
 MINISTERO DEI TRASPORTI
 ESERCIZIO 1994

(Importi in miliardi)

CLASSI DI IMPORTO	NUMERO EROGA- ZIONI	%	NUMERO BENEFI CIARI	%	IMPORTO	%
Sino a 500.000	11	0,41			0,00	0,00
Fra 500.001 e 5.000.000	168	6,31			0,49	0,03
Fra 5.000.001 e 50.000.000	772	29,01			17,21	1,20
Fra 50.000.001 e 500.000.000	1.016	38,18			174,29	12,16
Oltre 500.000.000	694	26,08			1.241,81	86,61
Totale...	2.661	100,00			1.433,81	100,00

(C.E.D. - SERVIZIO RELAZIONI AL PARLAMENTO)

XII LEGISLATURA — DISEGNI DI LEGGE E RELAZIONI - DOCUMENTI

TABELLA TI.19/120/IMP

TRASFERIMENTI ALLE IMPRESE - CATEGORIE V E XII
 MINISTERO DELLA DIFESA
 ESERCIZIO 1994

(Importi in miliardi)

CLASSI DI IMPORTO	NUMERO EROGA- ZIONI	%	NUMERO BENEFI CIARI	%	IMPORTO	%
Sino a 500.000 Fra 500.001 e 5.000.000 Fra 5.000.001 e 50.000.000 Fra 50.000.001 e 500.000.000 Oltre 500.000.000	3	100,00			0,42	100,00
Totale...	3	100,00			0,42	100,00

TABELLA TI.20/120/IMP

TRASFERIMENTI ALLE IMPRESE - CATEGORIA V (TITOLO I)
 MINISTERO DELLA DIFESA
 ESERCIZIO 1994

(Importi in miliardi)

CLASSI DI IMPORTO	NUMERO EROGA- ZIONI	%	NUMERO BENEFI CIARI	%	IMPORTO	%
Sino a 500.000 Fra 500.001 e 5.000.000 Fra 5.000.001 e 50.000.000 Fra 50.000.001 e 500.000.000 Oltre 500.000.000						
Totale...						

TABELLA TI.21/120/IMP

TRASFERIMENTI ALLE IMPRESE - CATEGORIA XII (TITOLO II)
 MINISTERO DELLA DIFESA
 ESERCIZIO 1994

(Importi in miliardi)

CLASSI DI IMPORTO	NUMERO EROGA- ZIONI	%	NUMERO BENEFI CIARI	%	IMPORTO	%
Sino a 500.000 Fra 500.001 e 5.000.000 Fra 5.000.001 e 50.000.000 Fra 50.000.001 e 500.000.000 Oltre 500.000.000	3	100,00			0,42	100,00
Totale...	3	100,00			0,42	100,00

(C.E.D. - SERVIZIO RELAZIONI AL PARLAMENTO)

XII LEGISLATURA — DISEGNI DI LEGGE E RELAZIONI - DOCUMENTI

TABELLA TI.22/130/IMP

TRASFERIMENTI ALLE IMPRESE - CATEGORIE V E XII
 MINISTERO DELL'AGRICOLTURA E DELLE FORESTE
 ESERCIZIO 1994

(Importi in miliardi)

CLASSI DI IMPORTO	NUMERO EROGA- ZIONI	%	NUMERO BENEFI- CIARI	%	IMPORTO	%
Sino a 500.000	41	2,23			0,01	0,00
Fra 500.001 e 5.000.000	435	23,71			1,50	0,23
Fra 5.000.001 e 50.000.000	589	32,10			15,55	2,35
Fra 50.000.001 e 500.000.000	530	28,88			94,79	14,32
Oltre 500.000.000	240	13,08			550,20	83,11
Totale...	1.835	100,00			662,05	100,00

TABELLA TI.23/130/IMP

TRASFERIMENTI ALLE IMPRESE - CATEGORIA V (TITOLO I)
 MINISTERO DELL'AGRICOLTURA E DELLE FORESTE
 ESERCIZIO 1994

(Importi in miliardi)

CLASSI DI IMPORTO	NUMERO EROGA- ZIONI	%	NUMERO BENEFI- CIARI	%	IMPORTO	%
Sino a 500.000	20	2,59			0,00	0,00
Fra 500.001 e 5.000.000	337	43,60			1,25	1,40
Fra 5.000.001 e 50.000.000	259	33,51			8,02	9,03
Fra 50.000.001 e 500.000.000	120	15,52			20,59	23,17
Oltre 500.000.000	37	4,79			59,00	66,39
Totale...	773	100,00			88,86	100,00

TABELLA TI.24/130/IMP

TRASFERIMENTI ALLE IMPRESE - CATEGORIA XII (TITOLO II)
 MINISTERO DELL'AGRICOLTURA E DELLE FORESTE
 ESERCIZIO 1994

(Importi in miliardi)

CLASSI DI IMPORTO	NUMERO EROGA- ZIONI	%	NUMERO BENEFI- CIARI	%	IMPORTO	%
Sino a 500.000	21	1,98			0,00	0,00
Fra 500.001 e 5.000.000	98	9,23			0,26	0,04
Fra 5.000.001 e 50.000.000	330	31,07			7,52	1,31
Fra 50.000.001 e 500.000.000	410	38,61			74,20	12,95
Oltre 500.000.000	203	19,11			491,20	85,70
Totale...	1.062	100,00			573,19	100,00

(C.E.D. - SERVIZIO RELAZIONI AL PARLAMENTO)

XII LEGISLATURA - DISEGNI DI LEGGE E RELAZIONI - DOCUMENTI

TABELLA TI.25/140/IMP

TRASFERIMENTI ALLE IMPRESE - CATEGORIE V E XII
 MINISTERO DELL'INDUSTRIA, COMMERCIO ED ARTIGIANATO
 ESERCIZIO 1994

(Importi in miliardi)

CLASSI DI IMPORTO	NUMERO EROGA- ZIONI	%	NUMERO BENEFI CIARI	%	IMPORTO	%
Sino a 500.000	149	3,24			0,03	0,00
Fra 500.001 e 5.000.000	915	19,87			2,35	0,25
Fra 5.000.001 e 50.000.000	2.087	45,33			40,77	4,35
Fra 50.000.001 e 500.000.000	1.173	25,48			195,54	20,88
Oltre 500.000.000	280	6,08			697,67	74,51
Totale...	4.604	100,00			936,37	100,00

TABELLA TI.26/140/IMP

TRASFERIMENTI ALLE IMPRESE - CATEGORIA V (TITOLO I)
 MINISTERO DELL'INDUSTRIA, COMMERCIO ED ARTIGIANATO
 ESERCIZIO 1994

(Importi in miliardi)

CLASSI DI IMPORTO	NUMERO EROGA- ZIONI	%	NUMERO BENEFI CIARI	%	IMPORTO	%
Sino a 500.000						
Fra 500.001 e 5.000.000						
Fra 5.000.001 e 50.000.000						
Fra 50.000.001 e 500.000.000						
Oltre 500.000.000						
Totale...						

TABELLA TI.27/140/IMP

TRASFERIMENTI ALLE IMPRESE - CATEGORIA XII (TITOLO II)
 MINISTERO DELL'INDUSTRIA, COMMERCIO ED ARTIGIANATO
 ESERCIZIO 1994

(Importi in miliardi)

CLASSI DI IMPORTO	NUMERO EROGA- ZIONI	%	NUMERO BENEFI CIARI	%	IMPORTO	%
Sino a 500.000	149	3,24			0,03	0,00
Fra 500.001 e 5.000.000	915	19,87			2,35	0,25
Fra 5.000.001 e 50.000.000	2.087	45,33			40,77	4,35
Fra 50.000.001 e 500.000.000	1.173	25,48			195,54	20,88
Oltre 500.000.000	280	6,08			697,67	74,51
Totale...	4.604	100,00			936,37	100,00

(C.E.D. - SERVIZIO RELAZIONI AL PARLAMENTO)

XII LEGISLATURA — DISEGNI DI LEGGE E RELAZIONI - DOCUMENTI

TABELLA TI.28/150/IMP

TRASFERIMENTI ALLE IMPRESE - CATEGORIE V E XII
 MINISTERO DEL LAVORO E PREVIDENZA SOCIALE
 ESERCIZIO 1994

(Importi in miliardi)

CLASSI DI IMPORTO	NUMERO EROGA- ZIONI	%	NUMERO BENEFI CIARI	%	IMPORTO	%
Sino a 500.000	47	19,58			0,00	0,00
Fra 500.001 e 5.000.000	9	3,75			0,03	0,01
Fra 5.000.001 e 50.000.000	107	44,58			2,89	0,65
Fra 50.000.001 e 500.000.000	65	27,08			7,46	1,69
Oltre 500.000.000	12	5,00			432,24	97,65
Totale...	240	100,00			442,62	100,00

TABELLA TI.29/150/IMP

TRASFERIMENTI ALLE IMPRESE - CATEGORIA V (TITOLO I)
 MINISTERO DEL LAVORO E PREVIDENZA SOCIALE
 ESERCIZIO 1994

(Importi in miliardi)

CLASSI DI IMPORTO	NUMERO EROGA- ZIONI	%	NUMERO BENEFI CIARI	%	IMPORTO	%
Sino a 500.000	47	19,58			0,00	0,00
Fra 500.001 e 5.000.000	9	3,75			0,03	0,01
Fra 5.000.001 e 50.000.000	107	44,58			2,89	0,65
Fra 50.000.001 e 500.000.000	65	27,08			7,46	1,69
Oltre 500.000.000	12	5,00			432,24	97,65
Totale...	240	100,00			442,62	100,00

TABELLA TI.30/150/IMP

TRASFERIMENTI ALLE IMPRESE - CATEGORIA XII (TITOLO II)
 MINISTERO DEL LAVORO E PREVIDENZA SOCIALE
 ESERCIZIO 1994

(Importi in miliardi)

CLASSI DI IMPORTO	NUMERO EROGA- ZIONI	%	NUMERO BENEFI CIARI	%	IMPORTO	%
Sino a 500.000						
Fra 500.001 e 5.000.000						
Fra 5.000.001 e 50.000.000						
Fra 50.000.001 e 500.000.000						
Oltre 500.000.000						
Totale...						

(C.E.D. - SERVIZIO RELAZIONI AL PARLAMENTO)

XII LEGISLATURA — DISEGNI DI LEGGE E RELAZIONI - DOCUMENTI

TABELLA TI.31/160/IMP

TRASFERIMENTI ALLE IMPRESE - CATEGORIE V E XII
 MINISTERO DEL COMMERCIO CON L'ESTERO
 ESERCIZIO 1994

(Importi in miliardi)

CLASSI DI IMPORTO	NUMERO EROGA- ZIONI	%	NUMERO BENEFI- CIARI	%	IMPORTO	%
Sino a 500.000	2	0,51			0,00	0,00
Fra 500.001 e 5.000.000	4	1,03			0,01	0,03
Fra 5.000.001 e 50.000.000	131	33,59			3,68	13,39
Fra 50.000.001 e 500.000.000	252	64,62			22,84	83,12
Oltre 500.000.000	1	0,26			0,95	3,46
Totale...	390	100,00			27,48	100,00

TABELLA TI.32/160/IMP

TRASFERIMENTI ALLE IMPRESE - CATEGORIA V (TITOLO I)
 MINISTERO DEL COMMERCIO CON L'ESTERO
 ESERCIZIO 1994

(Importi in miliardi)

CLASSI DI IMPORTO	NUMERO EROGA- ZIONI	%	NUMERO BENEFI- CIARI	%	IMPORTO	%
Sino a 500.000	2	0,51			0,00	0,00
Fra 500.001 e 5.000.000	4	1,03			0,01	0,03
Fra 5.000.001 e 50.000.000	131	33,59			3,68	13,39
Fra 50.000.001 e 500.000.000	252	64,62			22,84	83,12
Oltre 500.000.000	1	0,26			0,95	3,46
Totale...	390	100,00			27,48	100,00

TABELLA TI.33/160/IMP

TRASFERIMENTI ALLE IMPRESE - CATEGORIA XII (TITOLO II)
 MINISTERO DEL COMMERCIO CON L'ESTERO
 ESERCIZIO 1994

(Importi in miliardi)

CLASSI DI IMPORTO	NUMERO EROGA- ZIONI	%	NUMERO BENEFI- CIARI	%	IMPORTO	%
Sino a 500.000						
Fra 500.001 e 5.000.000						
Fra 5.000.001 e 50.000.000						
Fra 50.000.001 e 500.000.000						
Oltre 500.000.000						
Totale...						

(C.E.D. - SERVIZIO RELAZIONI AL PARLAMENTO)

XII LEGISLATURA — DISEGNI DI LEGGE E RELAZIONI - DOCUMENTI

TABELLA TI.34/190/IMP

TRASFERIMENTI ALLE IMPRESE - CATEGORIE V E XII
 MINISTERO DELLA SANITA'
 ESERCIZIO 1994

(Importi in miliardi)

CLASSI DI IMPORTO	NUMERO EROGA- ZIONI	%	NUMERO BENEFI CIARI	%	IMPORTO	%
Sino a 500.000						
Fra 500.001 e 5.000.000						
Fra 5.000.001 e 50.000.000	1	50,00			0,02	8,19
Fra 50.000.001 e 500.000.000	1	50,00			0,28	91,81
Oltre 500.000.000						
Totale...	2	100,00			0,30	100,00

TABELLA TI.35/190/IMP

TRASFERIMENTI ALLE IMPRESE - CATEGORIA V (TITOLO I)
 MINISTERO DELLA SANITA'
 ESERCIZIO 1994

(Importi in miliardi)

CLASSI DI IMPORTO	NUMERO EROGA- ZIONI	%	NUMERO BENEFI CIARI	%	IMPORTO	%
Sino a 500.000						
Fra 500.001 e 5.000.000						
Fra 5.000.001 e 50.000.000	1	50,00			0,02	8,19
Fra 50.000.001 e 500.000.000	1	50,00			0,28	91,81
Oltre 500.000.000						
Totale...	2	100,00			0,30	100,00

TABELLA TI.36/190/IMP

TRASFERIMENTI ALLE IMPRESE - CATEGORIA XII (TITOLO II)
 MINISTERO DELLA SANITA'
 ESERCIZIO 1994

(Importi in miliardi)

CLASSI DI IMPORTO	NUMERO EROGA- ZIONI	%	NUMERO BENEFI CIARI	%	IMPORTO	%
Sino a 500.000						
Fra 500.001 e 5.000.000						
Fra 5.000.001 e 50.000.000						
Fra 50.000.001 e 500.000.000						
Oltre 500.000.000						
Totale...						

(C.E.D. - SERVIZIO RELAZIONI AL PARLAMENTO)

XII LEGISLATURA -- DISEGNI DI LEGGE E RELAZIONI - DOCUMENTI

TABELLA TI.37/210/IMP

TRASFERIMENTI ALLE IMPRESE - CATEGORIE V E XII
 MINISTERO DEI BENI CULTURALI
 ESERCIZIO 1994

(Importi in miliardi)

CLASSI DI IMPORTO	NUMERO EROGA- ZIONI	%	NUMERO BENEFI CIARI	%	IMPORTO	%
Sino a 500.000	41	12,77			0,01	0,03
Fra 500.001 e 5.000.000	76	23,68			0,17	0,62
Fra 5.000.001 e 50.000.000	158	49,22			3,04	11,15
Fra 50.000.001 e 500.000.000	35	10,90			4,60	16,86
Oltre 500.000.000	11	3,43			19,47	71,34
Totale...	321	100,00			27,29	100,00

TABELLA TI.38/210/IMP

TRASFERIMENTI ALLE IMPRESE - CATEGORIA V (TITOLO I)
 MINISTERO DEI BENI CULTURALI
 ESERCIZIO 1994

(Importi in miliardi)

CLASSI DI IMPORTO	NUMERO EROGA- ZIONI	%	NUMERO BENEFI CIARI	%	IMPORTO	%
Sino a 500.000	33	28,45			0,01	1,48
Fra 500.001 e 5.000.000	56	48,28			0,12	21,72
Fra 5.000.001 e 50.000.000	27	23,28			0,42	76,80
Fra 50.000.001 e 500.000.000						
Oltre 500.000.000						
Totale...	116	100,00			0,54	100,00

TABELLA TI.39/210/IMP

TRASFERIMENTI ALLE IMPRESE - CATEGORIA XII (TITOLO II)
 MINISTERO DEI BENI CULTURALI
 ESERCIZIO 1994

(Importi in miliardi)

CLASSI DI IMPORTO	NUMERO EROGA- ZIONI	%	NUMERO BENEFI CIARI	%	IMPORTO	%
Sino a 500.000	8	3,90			0,00	0,00
Fra 500.001 e 5.000.000	20	9,76			0,05	0,20
Fra 5.000.001 e 50.000.000	131	63,90			2,63	9,82
Fra 50.000.001 e 500.000.000	35	17,07			4,60	17,20
Oltre 500.000.000	11	5,37			19,47	72,78
Totale...	205	100,00			26,75	100,00

(C.E.D. - SERVIZIO RELAZIONI AL PARLAMENTO)

XII LEGISLATURA — DISEGNI DI LEGGE E RELAZIONI - DOCUMENTI

TABELLA TI.40/220/IMP

TRASFERIMENTI ALLE IMPRESE - CATEGORIE V E XII
 MINISTERO DELL'AMBIENTE
 ESERCIZIO 1994

(Importi in miliardi)

CLASSI DI IMPORTO	NUMERO EROGA- ZIONI	%	NUMERO BENEFI CIARI	%	IMPORTO	%
Sino a 500.000						
Fra 500.001 e 5.000.000	5	33,33			0,01	0,31
Fra 5.000.001 e 50.000.000	2	13,33			0,08	2,41
Fra 50.000.001 e 500.000.000	7	46,67			0,81	23,02
Oltre 500.000.000	1	6,67			2,61	74,26
Totale...	15	100,00			3,51	100,00

TABELLA TI.41/220/IMP

TRASFERIMENTI ALLE IMPRESE - CATEGORIA V (TITOLO I)
 MINISTERO DELL'AMBIENTE
 ESERCIZIO 1994

(Importi in miliardi)

CLASSI DI IMPORTO	NUMERO EROGA- ZIONI	%	NUMERO BENEFI CIARI	%	IMPORTO	%
Sino a 500.000						
Fra 500.001 e 5.000.000						
Fra 5.000.001 e 50.000.000						
Fra 50.000.001 e 500.000.000						
Oltre 500.000.000						
Totale...						

TABELLA TI.42/220/IMP

TRASFERIMENTI ALLE IMPRESE - CATEGORIA XII (TITOLO II)
 MINISTERO DELL'AMBIENTE
 ESERCIZIO 1994

(Importi in miliardi)

CLASSI DI IMPORTO	NUMERO EROGA- ZIONI	%	NUMERO BENEFI CIARI	%	IMPORTO	%
Sino a 500.000						
Fra 500.001 e 5.000.000	5	33,33			0,01	0,31
Fra 5.000.001 e 50.000.000	2	13,33			0,08	2,41
Fra 50.000.001 e 500.000.000	7	46,67			0,81	23,02
Oltre 500.000.000	1	6,67			2,61	74,26
Totale...	15	100,00			3,51	100,00

(C.E.D. - SERVIZIO RELAZIONI AL PARLAMENTO)

XII LEGISLATURA — DISEGNI DI LEGGE E RELAZIONI - DOCUMENTI

TABELLA TI.43/230/IMP

TRASFERIMENTI ALLE IMPRESE - CATEGORIE V E XII
 MINISTERO DELL'UNIVERSITA'
 ESERCIZIO 1994

(Importi in miliardi)

CLASSI DI IMPORTO	NUMERO EROGA- ZIONI	%	NUMERO BENEFI CIARI	%	IMPORTO	%
Sino a 500.000	7	1,46			0,00	0,00
Fra 500.001 e 5.000.000	8	1,67			0,01	0,01
Fra 5.000.001 e 50.000.000	26	5,43			0,55	0,28
Fra 50.000.001 e 500.000.000	383	79,96			98,56	50,56
Oltre 500.000.000	55	11,48			95,82	49,15
Totale...	479	100,00			194,94	100,00

TABELLA TI.44/230/IMP

TRASFERIMENTI ALLE IMPRESE - CATEGORIA V (TITOLO I)
 MINISTERO DELL'UNIVERSITA'
 ESERCIZIO 1994

(Importi in miliardi)

CLASSI DI IMPORTO	NUMERO EROGA- ZIONI	%	NUMERO BENEFI CIARI	%	IMPORTO	%
Sino a 500.000						
Fra 500.001 e 5.000.000						
Fra 5.000.001 e 50.000.000						
Fra 50.000.001 e 500.000.000	2	100,00			22,60	100,00
Oltre 500.000.000						
Totale...	2	100,00			22,60	100,00

TABELLA TI.45/230/IMP

TRASFERIMENTI ALLE IMPRESE - CATEGORIA XII (TITOLO II)
 MINISTERO DELL'UNIVERSITA'
 ESERCIZIO 1994

(Importi in miliardi)

CLASSI DI IMPORTO	NUMERO EROGA- ZIONI	%	NUMERO BENEFI CIARI	%	IMPORTO	%
Sino a 500.000	7	1,47			0,00	0,00
Fra 500.001 e 5.000.000	8	1,68			0,01	0,01
Fra 5.000.001 e 50.000.000	26	5,45			0,55	0,32
Fra 50.000.001 e 500.000.000	383	80,29			98,56	57,19
Oltre 500.000.000	53	11,11			73,22	42,48
Totale...	477	100,00			172,34	100,00

(C.E.D. - SERVIZIO RELAZIONI AL PARLAMENTO)

XII LEGISLATURA — DISEGNI DI LEGGE E RELAZIONI - DOCUMENTI

TABELLA TI.46/T/IMP

TRASFERIMENTI ALLE IMPRESE - CATEGORIE V E XII
 TOTALE DI BILANCIO
 ESERCIZIO 1994

(Importi in miliardi)

CLASSI DI IMPORTO	NUMERO EROGA- ZIONI	%	NUMERO BENEFI- CIARI	%	IMPORTO	%
Sino a 500.000	1.005	5,42			0,17	0,00
Fra 500.001 e 5.000.000	3.510	18,92			8,86	0,02
Fra 5.000.001 e 50.000.000	6.929	37,35			142,74	0,39
Fra 50.000.001 e 500.000.000	5.093	27,45			862,39	2,38
Oltre 500.000.000	2.014	10,86			35.291,63	97,21
Totale...	18.551	100,00			36.305,79	100,00

TABELLA TI.47/T/IMP

TRASFERIMENTI ALLE IMPRESE - CATEGORIA V (TITOLO I)
 TOTALE DI BILANCIO
 ESERCIZIO 1994

(Importi in miliardi)

CLASSI DI IMPORTO	NUMERO EROGA- ZIONI	%	NUMERO BENEFI- CIARI	%	IMPORTO	%
Sino a 500.000	145	4,85			0,02	0,00
Fra 500.001 e 5.000.000	503	16,81			1,67	0,01
Fra 5.000.001 e 50.000.000	1.042	34,83			26,70	0,14
Fra 50.000.001 e 500.000.000	867	28,98			129,84	0,70
Oltre 500.000.000	435	14,54			18.413,14	99,15
Totale...	2.992	100,00			18.571,37	100,00

TABELLA TI.48/T/IMP

TRASFERIMENTI ALLE IMPRESE - CATEGORIA XII (TITOLO II)
 TOTALE DI BILANCIO
 ESERCIZIO 1994

(Importi in miliardi)

CLASSI DI IMPORTO	NUMERO EROGA- ZIONI	%	NUMERO BENEFI- CIARI	%	IMPORTO	%
Sino a 500.000	860	5,53			0,15	0,00
Fra 500.001 e 5.000.000	3.007	19,33			7,19	0,04
Fra 5.000.001 e 50.000.000	5.887	37,84			116,04	0,65
Fra 50.000.001 e 500.000.000	4.226	27,16			732,55	4,13
Oltre 500.000.000	1.579	10,15			16.878,49	95,17
Totale...	15.559	100,00			17.734,42	100,00

(C.E.D. - SERVIZIO RELAZIONI AL PARLAMENTO)

XII LEGISLATURA - DISEGNI DI LEGGE E RELAZIONI - DOCUMENTI

TABELLA TI.1/010/BEN

TRASFERIMENTI ALLE IMPRESE - CATEGORIE V E XII
PRESIDENZA CONSIGLIO DEI MINISTRI
ESERCIZIO 1994

(Importi in miliardi).

TIPO DI BENEFICIARI	NUMERO EROGA- ZIONI	%	NUMERO BENEFI CIARI	%	IMPORTO	%
Soggetti vari	2.298	75,64			267,02	62,41
Tesoro dello Stato	81	2,67			10,54	2,46
Regioni, province, comuni	17	0,56			3,25	0,76
Org. pubblici e gest. f.b.	187	6,16			1,68	0,39
Funzionari delegati						
Ist. di credito e finanz.	442	14,55			137,14	32,05
S.p.A. - Ex enti pubbl. econ.	13	0,43			8,20	1,92
Totale...	3.038	100,00			427,82	100,00

TABELLA TI.2/010/BEN

TRASFERIMENTI ALLE IMPRESE - CATEGORIA V (TITOLO I)
PRESIDENZA CONSIGLIO DEI MINISTRI
ESERCIZIO 1994

(Importi in miliardi)

TIPO DI BENEFICIARI	NUMERO EROGA- ZIONI	%	NUMERO BENEFI CIARI	%	IMPORTO	%
Soggetti vari	943	93,64			155,02	84,00
Tesoro dello Stato	24	2,38			6,82	3,70
Regioni, province, comuni	12	1,19			2,84	1,54
Org. pubblici e gest. f.b.	1	0,10			0,06	0,03
Funzionari delegati						
Ist. di credito e finanz.	24	2,38			11,85	6,42
S.p.A. - Ex enti pubbl. econ.	3	0,30			7,95	4,31
Totale...	1.007	100,00			184,56	100,00

TABELLA TI.3/010/BEN

TRASFERIMENTI ALLE IMPRESE - CATEGORIA XII (TITOLO II)
PRESIDENZA CONSIGLIO DEI MINISTRI
ESERCIZIO 1994

(Importi in miliardi)

TIPO DI BENEFICIARI	NUMERO EROGA- ZIONI	%	NUMERO BENEFI CIARI	%	IMPORTO	%
Soggetti vari	1.355	66,72			112,00	46,04
Tesoro dello Stato	57	2,81			3,71	1,53
Regioni, province, comuni	5	0,25			0,41	0,17
Org. pubblici e gest. f.b.	186	9,16			1,61	0,66
Funzionari delegati						
Ist. di credito e finanz.	418	20,58			125,28	51,50
S.p.A. - Ex enti pubbl. econ.	10	0,49			0,25	0,10
Totale...	2.031	100,00			243,27	100,00

(C.E.D. - SERVIZIO RELAZIONI AL PARLAMENTO)

XII LEGISLATURA — DISEGNI DI LEGGE E RELAZIONI - DOCUMENTI

TABELLA TI.4/020/BEN

TRASFERIMENTI ALLE IMPRESE - CATEGORIE V E XII
 MINISTERO DEL TESORO
 ESERCIZIO 1994

(Importi in miliardi)

TIPO DI BENEFICIARI	NUMERO EROGA- ZIONI	%	NUMERO BENEFI- CIARI	%	IMPORTO	%
Soggetti vari	197	20,96			678,97	2,26
Tesoro dello Stato	28	2,98			1.535,54	5,11
Regioni, province, comuni	9	0,96			0,49	0,00
Org. pubblici e gest. f.b.	27	2,87			2.945,20	9,80
Funzionari delegati	15	1,60			0,15	0,00
Ist. di credito e finanz.	516	54,89			3.409,54	11,34
S.p.A. - Ex enti pubbl. econ.	148	15,74			21.490,45	71,49
Totale...	940	100,00			30.060,34	100,00

TABELLA TI.5/020/BEN

TRASFERIMENTI ALLE IMPRESE - CATEGORIA V (TITOLO I)
 MINISTERO DEL TESORO
 ESERCIZIO 1994

(Importi in miliardi)

TIPO DI BENEFICIARI	NUMERO EROGA- ZIONI	%	NUMERO BENEFI- CIARI	%	IMPORTO	%
Soggetti vari	7	2,99			43,35	0,27
Tesoro dello Stato	14	5,98			1.532,92	9,53
Regioni, province, comuni						
Org. pubblici e gest. f.b.	24	10,26			2.945,02	18,31
Funzionari delegati						
Ist. di credito e finanz.	175	74,79			1.496,22	9,30
S.p.A. - Ex enti pubbl. econ.	14	5,98			10.062,86	62,58
Totale...	234	100,00			16.080,37	100,00

TABELLA TI.6/020/BEN

TRASFERIMENTI ALLE IMPRESE - CATEGORIA XII (TITOLO II)
 MINISTERO DEL TESORO
 ESERCIZIO 1994

(Importi in miliardi)

TIPO DI BENEFICIARI	NUMERO EROGA- ZIONI	%	NUMERO BENEFI- CIARI	%	IMPORTO	%
Soggetti vari	190	26,91			635,62	4,55
Tesoro dello Stato	14	1,98			2,63	0,02
Regioni, province, comuni	9	1,27			0,49	0,00
Org. pubblici e gest. f.b.	3	0,42			0,18	0,00
Funzionari delegati	15	2,12			0,15	0,00
Ist. di credito e finanz.	341	48,30			1.913,32	13,69
S.p.A. - Ex enti pubbl. econ.	134	18,98			11.427,58	81,74
Totale...	706	100,00			13.979,97	100,00

(C.E.D. - SERVIZIO RELAZIONI AL PARLAMENTO)

XII LEGISLATURA — DISEGNI DI LEGGE E RELAZIONI - DOCUMENTI

TABELLA TI.7/030/BEN

TRASFERIMENTI ALLE IMPRESE - CATEGORIE V E XII
 MINISTERO DELLE FINANZE
 ESERCIZIO 1994

(Importi in miliardi)

TIPO DI BENEFICIARI	NUMERO EROGA- ZIONI	%	NUMERO BENEFI- CIARI	%	IMPORTO	%
Soggetti vari Tesoro dello Stato Regioni, province, comuni Org. pubblici e gest. f.b. Funzionari delegati Ist. di credito e finanz. S.p.A. - Ex enti pubbl. econ.	1	100,00			0,05	100,00
Totale...	1	100,00			0,05	100,00

TABELLA TI.8/030/BEN

TRASFERIMENTI ALLE IMPRESE - CATEGORIA V (TITOLO I)
 MINISTERO DELLE FINANZE
 ESERCIZIO 1994

(Importi in miliardi)

TIPO DI BENEFICIARI	NUMERO EROGA- ZIONI	%	NUMERO BENEFI- CIARI	%	IMPORTO	%
Soggetti vari Tesoro dello Stato Regioni, province, comuni Org. pubblici e gest. f.b. Funzionari delegati Ist. di credito e finanz. S.p.A. - Ex enti pubbl. econ.						
Totale...						

TABELLA TI.9/030/BEN

TRASFERIMENTI ALLE IMPRESE - CATEGORIA XII (TITOLO II)
 MINISTERO DELLE FINANZE
 ESERCIZIO 1994

(Importi in miliardi)

TIPO DI BENEFICIARI	NUMERO EROGA- ZIONI	%	NUMERO BENEFI- CIARI	%	IMPORTO	%
Soggetti vari Tesoro dello Stato Regioni, province, comuni Org. pubblici e gest. f.b. Funzionari delegati Ist. di credito e finanz. S.p.A. - Ex enti pubbl. econ.	1	100,00			0,05	100,00
Totale...	1	100,00			0,05	100,00

(C.E.D. - SERVIZIO RELAZIONI AL PARLAMENTO)

XII LEGISLATURA - DISEGNI DI LEGGE E RELAZIONI - DOCUMENTI

TABELLA TI.10/080/BEN

TRASFERIMENTI ALLE IMPRESE - CATEGORIE V E XII
 MINISTERO DELL'INTERNO
 ESERCIZIO 1994

(Importi in miliardi)

TIPO DI BENEFICIARI	NUMERO EROGA- ZIONI	%	NUMERO BENEFI CIARI	%	IMPORTO	%
Soggetti vari Tesoro dello Stato Regioni, province, comuni Org. pubblici e gest. f.b. Funzionari delegati Ist. di credito e finanz. S.p.A. - Ex enti pubbl. econ.	11	100,00			0,09	100,00
Totale...	11	100,00			0,09	100,00

TABELLA TI.11/080/BEN

TRASFERIMENTI ALLE IMPRESE - CATEGORIA V (TITOLO I)
 MINISTERO DELL'INTERNO
 ESERCIZIO 1994

(Importi in miliardi)

TIPO DI BENEFICIARI	NUMERO EROGA- ZIONI	%	NUMERO BENEFI CIARI	%	IMPORTO	%
Soggetti vari Tesoro dello Stato Regioni, province, comuni Org. pubblici e gest. f.b. Funzionari delegati Ist. di credito e finanz. S.p.A. - Ex enti pubbl. econ.						
Totale...						

TABELLA TI.12/080/BEN

TRASFERIMENTI ALLE IMPRESE - CATEGORIA XII (TITOLO II)
 MINISTERO DELL'INTERNO
 ESERCIZIO 1994

(Importi in miliardi)

TIPO DI BENEFICIARI	NUMERO EROGA- ZIONI	%	NUMERO BENEFI CIARI	%	IMPORTO	%
Soggetti vari Tesoro dello Stato Regioni, province, comuni Org. pubblici e gest. f.b. Funzionari delegati Ist. di credito e finanz. S.p.A. - Ex enti pubbl. econ.	11	100,00			0,09	100,00
Totale...	11	100,00			0,09	100,00

(C.E.D. - SERVIZIO RELAZIONI AL PARLAMENTO)

XII LEGISLATURA - DISEGNI DI LEGGE E RELAZIONI - DOCUMENTI

TABELLA TI.13/090/BEN

TRASFERIMENTI ALLE IMPRESE - CATEGORIE V E XII
 MINISTERO DEI LAVORI PUBBLICI
 ESERCIZIO 1994

(Importi in miliardi)

TIPO DI BENEFICIARI	NUMERO EROGA- ZIONI	%	NUMERO BENEFI CIARI	%	IMPORTO	%
Soggetti vari	302	7,98			5,75	1,58
Tesoro dello Stato	67	1,77			0,98	0,27
Regioni, province, comuni	48	1,27			7,87	2,16
Org. pubblici e gest. f.b.	452	11,95			162,51	44,57
Funzionari delegati						
Ist. di credito e finanz.	2.895	76,53			187,39	51,39
S.p.A. - Ex enti pubbl. econ.	19	0,50			0,14	0,04
Totale...	3.783	100,00			364,64	100,00

TABELLA TI.14/090/BEN

TRASFERIMENTI ALLE IMPRESE - CATEGORIA V (TITOLO I)
 MINISTERO DEI LAVORI PUBBLICI
 ESERCIZIO 1994

(Importi in miliardi)

TIPO DI BENEFICIARI	NUMERO EROGA- ZIONI	%	NUMERO BENEFI CIARI	%	IMPORTO	%
Soggetti vari						
Tesoro dello Stato						
Regioni, province, comuni						
Org. pubblici e gest. f.b.						
Funzionari delegati						
Ist. di credito e finanz.						
S.p.A. - Ex enti pubbl. econ.						
Totale...						

TABELLA TI.15/090/BEN

TRASFERIMENTI ALLE IMPRESE - CATEGORIA XII (TITOLO II)
 MINISTERO DEI LAVORI PUBBLICI
 ESERCIZIO 1994

(Importi in miliardi)

TIPO DI BENEFICIARI	NUMERO EROGA- ZIONI	%	NUMERO BENEFI CIARI	%	IMPORTO	%
Soggetti vari	302	7,98			5,75	1,58
Tesoro dello Stato	67	1,77			0,98	0,27
Regioni, province, comuni	48	1,27			7,87	2,16
Org. pubblici e gest. f.b.	452	11,95			162,51	44,57
Funzionari delegati						
Ist. di credito e finanz.	2.895	76,53			187,39	51,39
S.p.A. - Ex enti pubbl. econ.	19	0,50			0,14	0,04
Totale...	3.783	100,00			364,64	100,00

(C.E.D. - SERVIZIO RELAZIONI AL PARLAMENTO)

XII LEGISLATURA — DISEGNI DI LEGGE E RELAZIONI - DOCUMENTI

TABELLA TI.16/100/BEN

TRASFERIMENTI ALLE IMPRESE - CATEGORIE V E XII
 MINISTERO DEI TRASPORTI
 ESERCIZIO 1994

(Importi in miliardi)

TIPO DI BENEFICIARI	NUMERO EROGA- ZIONI	%	NUMERO BENEFI- CIARI	%	IMPORTO	%
Soggetti vari	1.821	63,03			1.737,25	55,01
Tesoro dello Stato	57	1,97			171,84	5,44
Regioni, province, comuni	2	0,07			1,39	0,04
Org. pubblici e gest. f.b.	360	12,46			747,65	23,68
Funzionari delegati	3	0,10			0,51	0,02
Ist. di credito e finanz.	630	21,81			479,04	15,17
S.p.A. - Ex enti pubbl. econ.	16	0,55			20,17	0,64
Totale...	2.889	100,00			3.157,85	100,00

TABELLA TI.17/100/BEN

TRASFERIMENTI ALLE IMPRESE - CATEGORIA V (TITOLO I)
 MINISTERO DEI TRASPORTI
 ESERCIZIO 1994

(Importi in miliardi)

TIPO DI BENEFICIARI	NUMERO EROGA- ZIONI	%	NUMERO BENEFI- CIARI	%	IMPORTO	%
Soggetti vari	160	70,18			1.202,26	69,73
Tesoro dello Stato	27	11,84			43,62	2,53
Regioni, province, comuni	2	0,88			1,39	0,08
Org. pubblici e gest. f.b.	38	16,67			473,84	27,48
Funzionari delegati						
Ist. di credito e finanz.	1	0,44			2,93	0,17
S.p.A. - Ex enti pubbl. econ.						
Totale...	228	100,00			1.724,04	100,00

TABELLA TI.18/100/BEN

TRASFERIMENTI ALLE IMPRESE - CATEGORIA XII (TITOLO II)
 MINISTERO DEI TRASPORTI
 ESERCIZIO 1994

(Importi in miliardi)

TIPO DI BENEFICIARI	NUMERO EROGA- ZIONI	%	NUMERO BENEFI- CIARI	%	IMPORTO	%
Soggetti vari	1.661	62,42			535,00	37,31
Tesoro dello Stato	30	1,13			128,22	8,94
Regioni, province, comuni						
Org. pubblici e gest. f.b.	322	12,10			273,81	19,10
Funzionari delegati	3	0,11			0,51	0,04
Ist. di credito e finanz.	629	23,64			476,11	33,21
S.p.A. - Ex enti pubbl. econ.	16	0,60			20,17	1,41
Totale...	2.661	100,00			1.433,81	100,00

(C.E.D. - SERVIZIO RELAZIONI AL PARLAMENTO)

XII LEGISLATURA — DISEGNI DI LEGGE E RELAZIONI - DOCUMENTI

TABELLA TI.19/120/BEN

TRASFERIMENTI ALLE IMPRESE - CATEGORIE V E XII
 MINISTERO DELLA DIFESA
 ESERCIZIO 1994

(Importi in miliardi)

TIPO DI BENEFICIARI	NUMERO EROGA- ZIONI	%	NUMERO BENEFI CIARI	%	IMPORTO	%
Soggetti vari Tesoro dello Stato Regioni, province, comuni Org. pubblici e gest. f.b. Funzionari delegati Ist. di credito e finanz. S.p.A. - Ex enti pubbl. econ.	3	100,00			0,42	100,00
Totale...	3	100,00			0,42	100,00

TABELLA TI.20/120/BEN

TRASFERIMENTI ALLE IMPRESE - CATEGORIA V (TITOLO I)
 MINISTERO DELLA DIFESA
 ESERCIZIO 1994

(Importi in miliardi)

TIPO DI BENEFICIARI	NUMERO EROGA- ZIONI	%	NUMERO BENEFI CIARI	%	IMPORTO	%
Soggetti vari Tesoro dello Stato Regioni, province, comuni Org. pubblici e gest. f.b. Funzionari delegati Ist. di credito e finanz. S.p.A. - Ex enti pubbl. econ.						
Totale...						

TABELLA TI.21/120/BEN

TRASFERIMENTI ALLE IMPRESE - CATEGORIA XII (TITOLO II)
 MINISTERO DELLA DIFESA
 ESERCIZIO 1994

(Importi in miliardi)

TIPO DI BENEFICIARI	NUMERO EROGA- ZIONI	%	NUMERO BENEFI CIARI	%	IMPORTO	%
Soggetti vari Tesoro dello Stato Regioni, province, comuni Org. pubblici e gest. f.b. Funzionari delegati Ist. di credito e finanz. S.p.A. - Ex enti pubbl. econ.	3	100,00			0,42	100,00
Totale...	3	100,00			0,42	100,00

(C.E.D. - SERVIZIO RELAZIONI AL PARLAMENTO)

XII LEGISLATURA — DISEGNI DI LEGGE E RELAZIONI - DOCUMENTI

TABELLA TI.22/130/BEN

TRASFERIMENTI ALLE IMPRESE - CATEGORIE V E XII
 MINISTERO DELL'AGRICOLTURA E DELLE FORESTE
 ESERCIZIO 1994

(Importi in miliardi)

TIPO DI BENEFICIARI	NUMERO EROGA- ZIONI	%	NUMERO BENEFI- CIARI	%	IMPORTO	%
Soggetti vari	1.343	73,19			425,89	64,33
Tesoro dello Stato	36	1,96			0,89	0,13
Regioni, province, comuni	91	4,96			178,77	27,00
Org. pubblici e gest. f.b.	49	2,67			4,70	0,71
Funzionari delegati	146	7,96			36,32	5,49
Ist. di credito e finanz.	170	9,26			15,49	2,34
S.p.A. - Ex enti pubbl. econ.						
Totale...	1.835	100,00			662,05	100,00

TABELLA TI.23/130/BEN

TRASFERIMENTI ALLE IMPRESE - CATEGORIA V (TITOLO I)
 MINISTERO DELL'AGRICOLTURA E DELLE FORESTE
 ESERCIZIO 1994

(Importi in miliardi)

TIPO DI BENEFICIARI	NUMERO EROGA- ZIONI	%	NUMERO BENEFI- CIARI	%	IMPORTO	%
Soggetti vari	577	74,64			50,60	56,94
Tesoro dello Stato	10	1,29			0,02	0,02
Regioni, province, comuni						
Org. pubblici e gest. f.b.	40	5,17			1,93	2,17
Funzionari delegati	146	18,89			36,32	40,87
Ist. di credito e finanz.						
S.p.A. - Ex enti pubbl. econ.						
Totale...	773	100,00			88,86	100,00

TABELLA TI.24/130/BEN

TRASFERIMENTI ALLE IMPRESE - CATEGORIA XII (TITOLO II)
 MINISTERO DELL'AGRICOLTURA E DELLE FORESTE
 ESERCIZIO 1994

(Importi in miliardi)

TIPO DI BENEFICIARI	NUMERO EROGA- ZIONI	%	NUMERO BENEFI- CIARI	%	IMPORTO	%
Soggetti vari	766	72,13			375,30	65,47
Tesoro dello Stato	26	2,45			0,87	0,15
Regioni, province, comuni	91	8,57			178,77	31,19
Org. pubblici e gest. f.b.	9	0,85			2,77	0,48
Funzionari delegati						
Ist. di credito e finanz.	170	16,01			15,49	2,70
S.p.A. - Ex enti pubbl. econ.						
Totale...	1.062	100,00			573,19	100,00

(C.E.D. - SERVIZIO RELAZIONI AL PARLAMENTO)

XII LEGISLATURA - DISEGNI DI LEGGE E RELAZIONI - DOCUMENTI

TABELLA TI.25/140/BEN

TRASFERIMENTI ALLE IMPRESE - CATEGORIE V E XII
 MINISTERO DELL'INDUSTRIA, COMMERCIO ED ARTIGIANATO
 ESERCIZIO 1994

(Importi in miliardi)

TIPO DI BENEFICIARI	NUMERO EROGA- ZIONI	%	NUMERO BENEFI- CIARI	%	IMPORTO	%
Soggetti vari	850	18,46			409,15	43,70
Tesoro dello Stato	99	2,15			59,91	6,40
Regioni, province, comuni	7	0,15			1,49	0,16
Org. pubblici e gest. f.b.	2	0,04			33,45	3,57
Funzionari delegati						
Ist. di credito e finanz.	3.602	78,24			365,20	39,00
S.p.A. - Ex enti pubbl. econ.	44	0,96			67,17	7,17
Totale...	4.604	100,00			936,37	100,00

TABELLA TI.26/140/BEN

TRASFERIMENTI ALLE IMPRESE - CATEGORIA V (TITOLO I)
 MINISTERO DELL'INDUSTRIA, COMMERCIO ED ARTIGIANATO
 ESERCIZIO 1994

(Importi in miliardi)

TIPO DI BENEFICIARI	NUMERO EROGA- ZIONI	%	NUMERO BENEFI- CIARI	%	IMPORTO	%
Soggetti vari						
Tesoro dello Stato						
Regioni, province, comuni						
Org. pubblici e gest. f.b.						
Funzionari delegati						
Ist. di credito e finanz.						
S.p.A. - Ex enti pubbl. econ.						
Totale...						

TABELLA TI.27/140/BEN

TRASFERIMENTI ALLE IMPRESE - CATEGORIA XII (TITOLO II)
 MINISTERO DELL'INDUSTRIA, COMMERCIO ED ARTIGIANATO
 ESERCIZIO 1994

(Importi in miliardi)

TIPO DI BENEFICIARI	NUMERO EROGA- ZIONI	%	NUMERO BENEFI- CIARI	%	IMPORTO	%
Soggetti vari	850	18,46			409,15	43,70
Tesoro dello Stato	99	2,15			59,91	6,40
Regioni, province, comuni	7	0,15			1,49	0,16
Org. pubblici e gest. f.b.	2	0,04			33,45	3,57
Funzionari delegati						
Ist. di credito e finanz.	3.602	78,24			365,20	39,00
S.p.A. - Ex enti pubbl. econ.	44	0,96			67,17	7,17
Totale...	4.604	100,00			936,37	100,00

(C.E.D. - SERVIZIO RELAZIONI AL PARLAMENTO)

XII LEGISLATURA - DISEGNI DI LEGGE E RELAZIONI - DOCUMENTI

TABELLA TI.28/150/BEN

TRASFERIMENTI ALLE IMPRESE - CATEGORIE V E XII
 MINISTERO DEL LAVORO E PREVIDENZA SOCIALE
 ESERCIZIO 1994

(Importi in miliardi)

TIPO DI BENEFICIARI	NUMERO EROGA- ZIONI	%	NUMERO BENEFI- CIARI	%	IMPORTO	%
Soggetti vari	60	25,00			5,52	1,25
Tesoro dello Stato						
Regioni, province, comuni						
Org. pubblici e gest. f.b.	6	2,50			425,29	96,08
Funzionari delegati	171	71,25			11,67	2,64
Ist. di credito e finanz.	2	0,83			0,13	0,03
S.p.A. - Ex enti pubbl. econ.	1	0,42			0,02	0,00
Totale...	240	100,00			442,62	100,00

TABELLA TI.29/150/BEN

TRASFERIMENTI ALLE IMPRESE - CATEGORIA V (TITOLO I)
 MINISTERO DEL LAVORO E PREVIDENZA SOCIALE
 ESERCIZIO 1994

(Importi in miliardi)

TIPO DI BENEFICIARI	NUMERO EROGA- ZIONI	%	NUMERO BENEFI- CIARI	%	IMPORTO	%
Soggetti vari	60	25,00			5,52	1,25
Tesoro dello Stato						
Regioni, province, comuni						
Org. pubblici e gest. f.b.	6	2,50			425,29	96,08
Funzionari delegati	171	71,25			11,67	2,64
Ist. di credito e finanz.	2	0,83			0,13	0,03
S.p.A. - Ex enti pubbl. econ.	1	0,42			0,02	0,00
Totale...	240	100,00			442,62	100,00

TABELLA TI.30/150/BEN

TRASFERIMENTI ALLE IMPRESE - CATEGORIA XII (TITOLO II)
 MINISTERO DEL LAVORO E PREVIDENZA SOCIALE
 ESERCIZIO 1994

(Importi in miliardi)

TIPO DI BENEFICIARI	NUMERO EROGA- ZIONI	%	NUMERO BENEFI- CIARI	%	IMPORTO	%
Soggetti vari						
Tesoro dello Stato						
Regioni, province, comuni						
Org. pubblici e gest. f.b.						
Funzionari delegati						
Ist. di credito e finanz.						
S.p.A. - Ex enti pubbl. econ.						
Totale...						

(C.E.D. - SERVIZIO RELAZIONI AL PARLAMENTO)

XII LEGISLATURA — DISEGNI DI LEGGE E RELAZIONI - DOCUMENTI

TABELLA TI.31/160/BEN

TRASFERIMENTI ALLE IMPRESE - CATEGORIE V E XII
 MINISTERO DEL COMMERCIO CON L'ESTERO
 ESERCIZIO 1994

(Importi in miliardi)

TIPO DI BENEFICIARI	NUMERO EROGA- ZIONI	%	NUMERO BENEFI- CIARI	%	IMPORTO	%
Soggetti vari	382	97,95			26,27	95,60
Tesoro dello Stato	7	1,79			1,06	3,84
Regioni, province, comuni						
Org. pubblici e gest. f.b.						
Funzionari delegati						
Ist. di credito e finanz.	1	0,26			0,15	0,56
S.p.A. - Ex enti pubbl. econ.						
Totale...	390	100,00			27,48	100,00

TABELLA TI.32/160/BEN

TRASFERIMENTI ALLE IMPRESE - CATEGORIA V (TITOLO I)
 MINISTERO DEL COMMERCIO CON L'ESTERO
 ESERCIZIO 1994

(Importi in miliardi)

TIPO DI BENEFICIARI	NUMERO EROGA- ZIONI	%	NUMERO BENEFI- CIARI	%	IMPORTO	%
Soggetti vari	382	97,95			26,27	95,60
Tesoro dello Stato	7	1,79			1,06	3,84
Regioni, province, comuni						
Org. pubblici e gest. f.b.						
Funzionari delegati						
Ist. di credito e finanz.	1	0,26			0,15	0,56
S.p.A. - Ex enti pubbl. econ.						
Totale...	390	100,00			27,48	100,00

TABELLA TI.33/160/BEN

TRASFERIMENTI ALLE IMPRESE - CATEGORIA XII (TITOLO II)
 MINISTERO DEL COMMERCIO CON L'ESTERO
 ESERCIZIO 1994

(Importi in miliardi)

TIPO DI BENEFICIARI	NUMERO EROGA- ZIONI	%	NUMERO BENEFI- CIARI	%	IMPORTO	%
Soggetti vari						
Tesoro dello Stato						
Regioni, province, comuni						
Org. pubblici e gest. f.b.						
Funzionari delegati						
Ist. di credito e finanz.						
S.p.A. - Ex enti pubbl. econ.						
Totale...						

(C.E.D. - SERVIZIO RELAZIONI AL PARLAMENTO)

XII LEGISLATURA — DISEGNI DI LEGGE E RELAZIONI - DOCUMENTI

TABELLA TI.34/190/BEN

TRASFERIMENTI ALLE IMPRESE - CATEGORIE V E XII
 MINISTERO DELLA SANITA'
 ESERCIZIO 1994

(Importi in miliardi)

TIPO DI BENEFICIARI	NUMERO EROGA- ZIONI	%	NUMERO BENEFI CIARI	%	IMPORTO	%
Soggetti vari Tesoro dello Stato Regioni, province, comuni Org. pubblici e gest. f.b. Funzionari delegati Ist. di credito e finanz. S.p.A. - Ex enti pubbl. econ.	2	100,00			0,30	100,00
Totale...	2	100,00			0,30	100,00

TABELLA TI.35/190/BEN

TRASFERIMENTI ALLE IMPRESE - CATEGORIA V (TITOLO I)
 MINISTERO DELLA SANITA'
 ESERCIZIO 1994

(Importi in miliardi)

TIPO DI BENEFICIARI	NUMERO EROGA- ZIONI	%	NUMERO BENEFI CIARI	%	IMPORTO	%
Soggetti vari Tesoro dello Stato Regioni, province, comuni Org. pubblici e gest. f.b. Funzionari delegati Ist. di credito e finanz. S.p.A. - Ex enti pubbl. econ.	2	100,00			0,30	100,00
Totale...	2	100,00			0,30	100,00

TABELLA TI.36/190/BEN

TRASFERIMENTI ALLE IMPRESE - CATEGORIA XII (TITOLO II)
 MINISTERO DELLA SANITA'
 ESERCIZIO 1994

(Importi in miliardi)

TIPO DI BENEFICIARI	NUMERO EROGA- ZIONI	%	NUMERO BENEFI CIARI	%	IMPORTO	%
Soggetti vari Tesoro dello Stato Regioni, province, comuni Org. pubblici e gest. f.b. Funzionari delegati Ist. di credito e finanz. S.p.A. - Ex enti pubbl. econ.						
Totale...						

(C.E.D. - SERVIZIO RELAZIONI AL PARLAMENTO)

XII LEGISLATURA — DISEGNI DI LEGGE E RELAZIONI - DOCUMENTI

TABELLA TI.37/210/BEN

TRASFERIMENTI ALLE IMPRESE - CATEGORIE V E XII
 MINISTERO DEI BENI CULTURALI
 ESERCIZIO 1994

(Importi in miliardi)

TIPO DI BENEFICIARI	NUMERO EROGA- ZIONI	%	NUMERO BENEFI- CIARI	%	IMPORTO	%
Soggetti vari	121	37,69			14,03	51,42
Tesoro dello Stato	11	3,43			0,04	0,13
Regioni, province, comuni						
Org. pubblici e gest. f.b.						
Funzionari delegati						
Ist. di credito e finanz.	189	58,88			13,22	48,44
S.p.A. - Ex enti pubbl. econ.						
Totale...	321	100,00			27,29	100,00

TABELLA TI.38/210/BEN

TRASFERIMENTI ALLE IMPRESE - CATEGORIA V (TITOLO I)
 MINISTERO DEI BENI CULTURALI
 ESERCIZIO 1994

(Importi in miliardi)

TIPO DI BENEFICIARI	NUMERO EROGA- ZIONI	%	NUMERO BENEFI- CIARI	%	IMPORTO	%
Soggetti vari	112	96,55			0,51	93,42
Tesoro dello Stato	4	3,45			0,04	6,58
Regioni, province, comuni						
Org. pubblici e gest. f.b.						
Funzionari delegati						
Ist. di credito e finanz.						
S.p.A. - Ex enti pubbl. econ.						
Totale...	116	100,00			0,54	100,00

TABELLA TI.39/210/BEN

TRASFERIMENTI ALLE IMPRESE - CATEGORIA XII (TITOLO II)
 MINISTERO DEI BENI CULTURALI
 ESERCIZIO 1994

(Importi in miliardi)

TIPO DI BENEFICIARI	NUMERO EROGA- ZIONI	%	NUMERO BENEFI- CIARI	%	IMPORTO	%
Soggetti vari	9	4,39			13,53	50,57
Tesoro dello Stato	7	3,41			0,00	0,00
Regioni, province, comuni						
Org. pubblici e gest. f.b.						
Funzionari delegati						
Ist. di credito e finanz.	189	92,20			13,22	49,43
S.p.A. - Ex enti pubbl. econ.						
Totale...	205	100,00			26,75	100,00

(C.E.D. - SERVIZIO RELAZIONI AL PARLAMENTO)

XII LEGISLATURA — DISEGNI DI LEGGE E RELAZIONI - DOCUMENTI

TABELLA TI.40/220/BEN

TRASFERIMENTI ALLE IMPRESE - CATEGORIE V E XII
 MINISTERO DELL'AMBIENTE
 ESERCIZIO 1994

(Importi in miliardi)

TIPO DI BENEFICIARI	NUMERO EROGA- ZIONI	%	NUMERO BENEFI CIARI	%	IMPORTO	%
Soggetti vari Tesoro dello Stato Regioni, province, comuni Org. pubblici e gest. f.b. Funzionari delegati Ist. di credito e finanz. S.p.A. - Ex enti pubbl. econ.	15	100,00			3,51	100,00
Totale...	15	100,00			3,51	100,00

TABELLA TI.41/220/BEN

TRASFERIMENTI ALLE IMPRESE - CATEGORIA V (TITOLO I)
 MINISTERO DELL'AMBIENTE
 ESERCIZIO 1994

(Importi in miliardi)

TIPO DI BENEFICIARI	NUMERO EROGA- ZIONI	%	NUMERO BENEFI CIARI	%	IMPORTO	%
Soggetti vari Tesoro dello Stato Regioni, province, comuni Org. pubblici e gest. f.b. Funzionari delegati Ist. di credito e finanz. S.p.A. - Ex enti pubbl. econ.						
Totale...						

TABELLA TI.42/220/BEN

TRASFERIMENTI ALLE IMPRESE - CATEGORIA XII (TITOLO II)
 MINISTERO DELL'AMBIENTE
 ESERCIZIO 1994

(Importi in miliardi)

TIPO DI BENEFICIARI	NUMERO EROGA- ZIONI	%	NUMERO BENEFI CIARI	%	IMPORTO	%
Soggetti vari Tesoro dello Stato Regioni, province, comuni Org. pubblici e gest. f.b. Funzionari delegati Ist. di credito e finanz. S.p.A. - Ex enti pubbl. econ.	15	100,00			3,51	100,00
Totale...	15	100,00			3,51	100,00

(C.E.D. - SERVIZIO RELAZIONI AL PARLAMENTO)

XII LEGISLATURA - DISEGNI DI LEGGE E RELAZIONI - DOCUMENTI

TABELLA TI.43/230/BEN

TRASFERIMENTI ALLE IMPRESE - CATEGORIE V E XII
 MINISTERO DELL'UNIVERSITA'
 ESERCIZIO 1994

(Importi in miliardi)

TIPO DI BENEFICIARI	NUMERO EROGA- ZIONI	%	NUMERO BENEFI- CIARI	%	IMPORTO	%
Soggetti vari	22	4,59			23,44	12,03
Tesoro dello Stato	14	2,92			13,59	6,97
Regioni, province, comuni						
Org. pubblici e gest. f.b.	2	0,42			0,07	0,04
Funzionari delegati						
Ist. di credito e finanz.	441	92,07			157,84	80,97
S.p.A. - Ex enti pubbl. econ.						
Totale...	479	100,00			194,94	100,00

TABELLA TI.44/230/BEN

TRASFERIMENTI ALLE IMPRESE - CATEGORIA V (TITOLO I)
 MINISTERO DELL'UNIVERSITA'
 ESERCIZIO 1994

(Importi in miliardi)

TIPO DI BENEFICIARI	NUMERO EROGA- ZIONI	%	NUMERO BENEFI- CIARI	%	IMPORTO	%
Soggetti vari	2	100,00			22,60	100,00
Tesoro dello Stato						
Regioni, province, comuni						
Org. pubblici e gest. f.b.						
Funzionari delegati						
Ist. di credito e finanz.						
S.p.A. - Ex enti pubbl. econ.						
Totale...	2	100,00			22,60	100,00

TABELLA TI.45/230/BEN

TRASFERIMENTI ALLE IMPRESE - CATEGORIA XII (TITOLO II)
 MINISTERO DELL'UNIVERSITA'
 ESERCIZIO 1994

(Importi in miliardi)

TIPO DI BENEFICIARI	NUMERO EROGA- ZIONI	%	NUMERO BENEFI- CIARI	%	IMPORTO	%
Soggetti vari	20	4,19			0,84	0,49
Tesoro dello Stato	14	2,94			13,59	7,88
Regioni, province, comuni						
Org. pubblici e gest. f.b.	2	0,42			0,07	0,04
Funzionari delegati						
Ist. di credito e finanz.	441	92,45			157,84	91,58
S.p.A. - Ex enti pubbl. econ.						
Totale...	477	100,00			172,34	100,00

(C.E.D. - SERVIZIO RELAZIONI AL PARLAMENTO)

XII LEGISLATURA — DISEGNI DI LEGGE E RELAZIONI - DOCUMENTI

TABELLA TI.46/T/BEN

TRASFERIMENTI ALLE IMPRESE - CATEGORIE V E XII
 TOTALE DI BILANCIO
 ESERCIZIO 1994

(Importi in miliardi)

TIPO DI BENEFICIARI	NUMERO EROGA- ZIONI	%	NUMERO BENEFI- CIARI	%	IMPORTO	%
Soggetti vari	7.413	39,96			3.597,11	9,91
Tesoro dello Stato	403	2,17			1.794,80	4,94
Regioni, province, comuni	174	0,94			193,26	0,53
Org. pubblici e gest. f.b.	1.097	5,91			4.320,69	11,90
Funzionari delegati	335	1,81			48,64	0,13
Ist. di credito e finanz.	8.888	47,91			4.765,14	13,13
S.p.A. - Ex enti pubbl. econ.	241	1,30			21.586,14	59,46
Totale...	18.551	100,00			36.305,79	100,00

TABELLA TI.47/T/BEN

TRASFERIMENTI ALLE IMPRESE - CATEGORIA V (TITOLO I)
 TOTALE DI BILANCIO
 ESERCIZIO 1994

(Importi in miliardi)

TIPO DI BENEFICIARI	NUMERO EROGA- ZIONI	%	NUMERO BENEFI- CIARI	%	IMPORTO	%
Soggetti vari	2.245	75,03			1.506,41	8,11
Tesoro dello Stato	86	2,87			1.584,48	8,53
Regioni, province, comuni	14	0,47			4,23	0,02
Org. pubblici e gest. f.b.	109	3,64			3.846,14	20,71
Funzionari delegati	317	10,59			47,98	0,26
Ist. di credito e finanz.	203	6,78			1.511,29	8,14
S.p.A. - Ex enti pubbl. econ.	18	0,60			10.070,84	54,23
Totale...	2.992	100,00			18.571,37	100,00

TABELLA TI.48/T/BEN

TRASFERIMENTI ALLE IMPRESE - CATEGORIA XII (TITOLO II)
 TOTALE DI BILANCIO
 ESERCIZIO 1994

(Importi in miliardi)

TIPO DI BENEFICIARI	NUMERO EROGA- ZIONI	%	NUMERO BENEFI- CIARI	%	IMPORTO	%
Soggetti vari	5.168	33,22			2.090,70	11,79
Tesoro dello Stato	317	2,04			210,32	1,19
Regioni, province, comuni	160	1,03			189,03	1,07
Org. pubblici e gest. f.b.	988	6,35			474,54	2,68
Funzionari delegati	18	0,12			0,66	0,00
Ist. di credito e finanz.	8.685	55,82			3.253,85	18,35
S.p.A. - Ex enti pubbl. econ.	223	1,43			11.515,31	64,93
Totale...	15.559	100,00			17.734,42	100,00

(C.E.D. - SERVIZIO RELAZIONI AL PARLAMENTO)

XII LEGISLATURA — DISEGNI DI LEGGE E RELAZIONI - DOCUMENTI

Esercizio finanziario 1994
Prospetto mensile dei pagamenti con percentualizzazione
rispetto al totale tipo spesa. (in milioni)

M E S E	ORDINI ACCRED.		MANDATI DIRETTI		SPESE FISSE		SPESE GIUSTIZIA		DEBITO VITALIZIO		SPESE LOTTO		INTERESSI BOT		TOTALE	
	IMPORTO	%	IMPORTO	%	IMPORTO	%	IMPORTO	%	IMPORTO	%	IMPORTO	%	IMPORTO	%	IMPORTO	%
1	5.494.485	9,4	26.594.341	5,5	3.079.742	12,5	7.984	3,1	5.428.966	16,1	3.742	0,2	3.709.295	10,3	44.318.555	6,9
2	1.746.232	3,0	22.574.218	4,6	1.620.730	6,6	8.044	3,1	2.394.139	7,1	32.190	1,3	3.552.219	9,9	31.927.772	5,0
3	5.672.773	9,7	51.728.097	10,6	1.851.192	7,5	23.022	8,8	2.219.193	6,6	478.682	19,5	3.270.432	9,1	65.243.391	10,2
4	4.789.182	8,2	27.350.739	5,6	2.306.363	9,4	32.956	12,7	3.367.887	10,0	315.394	12,8	2.997.726	8,3	41.160.247	6,4
5	3.123.598	5,4	29.755.791	6,1	1.596.351	6,5	44.046	16,9	2.170.698	6,4	320.820	13,1	2.769.351	7,7	39.780.655	6,2
6	4.418.137	7,6	48.651.124	10,0	2.043.427	8,3	34.704	13,3	2.195.188	6,5	151.432	6,2	2.463.186	6,8	59.957.198	9,3
7	6.620.300	11,4	26.563.411	5,5	2.443.935	9,9	19.220	7,4	2.741.970	8,1	100.826	4,1	2.838.021	7,9	41.327.683	6,4
8	3.386.822	5,8	36.755.565	7,6	1.410.562	5,7	11.680	4,5	2.890.977	8,6	69.391	2,8	2.777.464	7,7	47.302.461	7,4
9	3.572.573	6,1	66.822.226	13,7	1.611.243	6,6	15.824	6,1	2.197.053	6,5	58.715	2,4	2.927.267	8,1	77.204.901	12,0
10	7.144.172	12,3	44.496.642	9,2	2.495.432	10,2	15.929	6,1	3.432.431	10,2	282.825	11,5	3.229.165	9,0	61.096.616	9,5
11	4.923.627	8,5	45.432.783	9,3	1.582.057	6,4	14.295	5,5	2.188.914	6,5	169.058	6,9	2.871.272	8,0	57.182.006	8,9
12	7.323.409	12,6	59.416.473	12,2	2.522.521	10,3	32.516	12,5	2.576.935	7,6	471.430	19,2	2.573.615	7,2	74.916.899	11,7
Tot.	58.215.310	100,0	486.141.410	100,0	24.563.575	100,0	260.220	100,0	33.804.351	100,0	2.454.505	100,0	35.979.013	100,0	641.418.384	100,0

(C.E.D. Servizio Relazioni al Parlamento)

XII LEGISLATURA — DISEGNI DI LEGGE E RELAZIONI - DOCUMENTI

Esercizio finanziario 1994
Prospetto mensile dei pagamenti (competenza) con
percentualizzazione rispetto al totale tipo spesa. (in milioni)

MESE	ORDINI ACCRED.		MANDATI DIRETTI		SPESE FISSE		SPESE GIUSTIZIA		DEBITO VITALIZO		SPESE LOTTO		INTERESSI BOT		TOTALE	
	IMPORTO	%	IMPORTO	%	IMPORTO	%	IMPORTO	%	IMPORTO	%	IMPORTO	%	IMPORTO	%	IMPORTO	%
1	5.494.412	10,4	26.452.376	6,3	2.362.926	10,1	213	0,2	5.428.922	16,1	1.851	0,1	3.709.295	10,3	43.449.995	7,6
2	1.715.416	3,2	19.716.307	4,7	1.333.001	5,7	624	0,6	2.394.126	7,1	22.586	1,3	3.552.219	9,9	28.734.279	5,0
3	5.457.410	10,3	49.816.047	11,8	1.605.515	6,9	4.374	4,0	2.219.193	6,6	369.841	21,1	3.270.432	9,1	62.742.812	11,0
4	4.478.581	8,5	23.397.380	5,5	2.301.092	9,9	8.450	7,7	3.367.883	10,0	150.586	8,6	2.997.726	8,3	36.701.698	6,4
5	2.708.866	5,1	26.372.481	6,2	1.587.574	6,8	14.350	13,0	2.170.697	6,4	163.495	9,3	2.769.351	7,7	35.786.814	6,3
6	3.962.783	7,5	43.689.673	10,3	2.041.368	8,8	14.248	12,9	2.195.188	6,5	131.224	7,5	2.463.186	6,8	54.497.670	9,6
7	6.135.441	11,6	20.973.372	5,0	2.438.944	10,5	9.742	8,8	2.741.970	8,1	83.063	4,7	2.838.021	7,9	35.220.553	6,2
8	2.760.303	5,2	26.534.849	6,3	1.409.278	6,1	7.551	6,8	2.890.977	8,6	69.349	4,0	2.777.464	7,7	36.449.771	6,4
9	3.085.869	5,8	62.655.836	14,8	1.609.810	6,9	10.095	9,1	2.197.053	6,5	58.552	3,3	2.927.267	8,1	72.544.482	12,7
10	6.554.454	12,4	36.585.664	8,7	2.494.837	10,7	10.817	9,8	3.432.431	10,2	282.292	16,1	3.229.165	9,0	52.589.660	9,2
11	4.304.752	8,1	38.089.430	9,0	1.581.811	6,8	9.021	8,2	2.188.914	6,5	39.216	2,2	2.871.272	8,0	49.084.416	8,6
12	6.229.265	11,8	48.119.692	11,4	2.521.145	10,8	20.935	19,0	2.576.935	7,6	377.336	21,6	2.573.615	7,2	62.418.923	10,9
Tot.	52.887.552	100,0	422.403.107	100,0	23.287.301	100,0	110.420	100,0	33.804.289	100,0	1.749.391	100,0	35.979.013	100,0	570.221.073	100,0

(C.E.D. Servizio Relazioni al Parlamento)

XII LEGISLATURA — DISEGNI DI LEGGE E RELAZIONI - DOCUMENTI

Esercizio finanziario 1994
Prospetto mensile dei pagamenti (residui) con percentuazione
rispetto al totale tipo spese (in milioni)

MESE	ORDINI ACCRED.		MANDATI DIRETTI		SPESE FISSE		SPESE GIUSTIZIA		DEBITO VITALIZIO		SPESE LOTTO		INTERESSI BOT		TOTALE	
	IMPORTO	%	IMPORTO	%	IMPORTO	%	IMPORTO	%	IMPORTO	%	IMPORTO	%	IMPORTO	%	IMPORTO	%
1	73	0,0	141.964	0,2	716.816	56,2	7.772	5,2	44	72,2	1.891	0,3	0	0,0	868.560	1,2
2	30.815	0,6	2.857.911	4,5	287.729	22,5	7.420	5,0	13	21,6	9.604	1,4	0	0,0	3.193.492	4,5
3	215.362	4,0	1.912.051	3,0	245.677	19,2	18.647	12,4	0	0,0	108.840	15,4	0	0,0	2.500.577	3,5
4	310.602	5,8	3.953.359	6,2	5.271	0,4	24.507	16,4	4	5,8	164.808	23,4	0	0,0	4.458.551	6,3
5	414.732	7,8	3.383.311	5,3	8.777	0,7	29.697	19,8	0	0,2	157.324	22,3	0	0,0	3.993.841	5,6
6	455.354	8,5	4.961.451	7,8	2.059	0,2	20.457	13,7	0	0,0	20.209	2,9	0	0,0	5.459.530	7,7
7	484.859	9,1	5.590.040	8,8	4.991	0,4	9.478	6,3	0	0,0	17.763	2,5	0	0,0	6.107.131	8,6
8	626.519	11,8	10.220.716	16,0	1.284	0,1	4.129	2,8	0	0,0	42	0,0	0	0,0	10.852.690	15,2
9	486.704	9,1	4.166.390	6,5	1.432	0,1	5.729	3,8	0	0,0	164	0,0	0	0,0	4.660.419	6,5
10	589.718	11,1	7.910.978	12,4	615	0,0	5.112	3,4	0	0,0	533	0,1	0	0,0	8.506.956	11,9
11	618.876	11,6	7.343.353	11,5	246	0,0	5.273	3,5	0	0,0	129.842	18,4	0	0,0	8.097.590	11,4
12	1.094.144	20,5	11.296.781	17,7	1.375	0,1	11.581	7,7	0	0,1	94.094	13,3	0	0,0	12.497.975	17,6
Tot.	5.327.758	100,0	63.738.305	100,0	1.276.272	100,0	149.802	100,0	61	100,0	705.114	100,0	0	0,0	71.197.312	100,0

(C.E.D. Servizio Relazioni al Parlamento)

XII LEGISLATURA — DISEGNI DI LEGGE E RELAZIONI - DOCUMENTI

Esercizio finanziario 1984
Prospetto mensile dei pagamenti con percentualizzazione rispetto al
totale complessivo (in milioni)

C.C.	GENNAIO		FEBBRAIO		MARZO		APRILE		MAGGIO		GIUGNO		LUGLIO		AGOSTO		SETTEMBRE		OTTOBRE		NOVEMBRE		DICEMBRE		TOTALE		
	IMPORTO	%	IMPORTO	%	IMPORTO	%	IMPORTO	%	IMPORTO	%	IMPORTO	%	IMPORTO	%	IMPORTO	%	IMPORTO	%	IMPORTO	%	IMPORTO	%	IMPORTO	%	IMPORTO	%	IMPORTO
01	5.494.485	12,4	1.746.232	5,5	5.672.773	8,7	4.789.182	11,6	3.123.598	7,9	4.418.137	7,4	6.620.300	16,0	3.346.822	7,2	3.372.573	4,6	7.144.172	11,7	4.973.627	8,6	7.321.409	9,8	98.276.910	9,1	
05	26.594.341	60,0	22.574.218	70,7	31.728.097	79,3	27.330.739	66,4	29.755.791	74,9	48.651.124	81,1	26.363.411	64,3	36.759.585	77,7	66.872.226	86,6	44.496.642	72,8	45.432.783	79,5	59.416.473	79,3	468.141.010	75,8	
07	3.079.742	6,9	1.620.730	5,1	1.851.192	2,8	2.306.363	5,6	1.596.351	4,0	2.043.477	3,4	2.443.935	5,9	1.410.562	3,0	1.611.243	2,1	2.495.452	4,1	1.582.057	2,8	2.572.521	3,4	24.988.070	3,8	
08	7.984	0,0	8.044	0,0	23.022	0,0	32.956	0,1	44.046	0,1	34.704	0,1	19.220	0,0	11.680	0,0	15.824	0,0	15.929	0,0	14.299	0,0	32.516	0,0	260.220	0,0	
09	3.428.966	12,2	2.394.139	7,5	2.219.193	3,4	3.367.887	8,2	2.170.698	5,5	2.191.188	3,7	2.741.970	6,6	2.890.977	6,1	2.197.053	2,8	3.432.431	5,6	2.188.914	3,8	2.576.935	3,4	33.804.981	5,3	
06	3.742	0,0	32.190	0,1	478.682	0,7	315.394	0,8	320.820	0,8	151.432	0,3	100.826	0,2	69.391	0,1	58.715	0,1	282.823	0,5	169.038	0,3	471.430	0,6	2.464.008	0,4	
20	3.709.295	8,4	3.532.219	11,1	3.270.432	5,0	2.997.726	7,3	2.769.331	7,0	2.463.186	4,1	2.838.021	6,9	2.777.464	5,9	2.937.267	3,8	3.229.163	5,3	2.871.272	5,0	2.573.615	3,4	36.878.013	5,6	
Tot.	44.318.555	100,0	31.927.772	100,0	65.243.391	100,0	41.160.247	100,0	39.780.635	100,0	59.957.198	100,0	41.377.683	100,0	47.302.461	100,0	77.204.591	100,0	61.096.616	100,0	57.182.006	100,0	74.916.899	100,0	641.418.384	100,0	

Col. 01 - Ordini di Accreditamento; 05 - Mandati diavvi; 06 - Ordini per spese loco; 07 - Ordini per spese fisco;
 08 - Ordini per spese di giustizia; 09 - Ordini per pensioni; 20 - Interessi su BOT

(C.E.D. Servizio Relazioni al Parlamento)

XII LEGISLATURA — DISEGNI DI LEGGE E RELAZIONI - DOCUMENTI

Esercizio finanziario 1984
 Prospetto mensile dei pagamenti (competenza) con
 percentualizzazione rispetto al 'totale complessivo' (in milioni)

C/C	GENNAIO		FEBBRAIO		MARZO		APRILE		MAGGIO		GIUGNO		LUGLIO		AGOSTO		SETTEMBRE		OTTOBRE		NOVEMBRE		DICEMBRE		TOTALE	
	importo	%	importo	%	importo	%	importo	%	importo	%	importo	%	importo	%	importo	%	importo	%	importo	%	importo	%	importo	%	importo	%
01	3.694.412	12,6	1.715.416	6,0	3.457.410	8,7	4.478.581	12,2	2.706.866	7,6	3.962.783	7,3	6.135.441	17,4	2.760.503	7,6	3.063.869	4,3	6.354.454	12,3	4.364.752	9,8	6.229.265	16,0	62.887.882	9,3
05	28.452.376	60,9	19.716.307	64,6	49.816.047	79,4	23.397.380	63,8	26.372.481	73,7	43.689.673	80,3	28.973.372	59,5	26.354.849	72,8	62.455.836	86,4	46.583.664	69,6	38.888.430	77,6	48.119.892	77,1	622.488.107	74,1
07	2.822.926	5,4	1.333.001	4,6	1.605.515	2,6	2.301.092	6,3	1.587.574	4,4	2.041.368	3,7	2.438.944	6,9	1.499.278	3,9	1.608.810	2,2	2.494.837	4,7	1.381.811	3,2	2.521.145	4,0	25.287.201	4,1
08	213	0,0	624	0,0	4.374	0,0	8.450	0,0	14.350	0,0	14.248	0,0	9.742	0,0	7.551	0,0	10.095	0,0	16.817	0,0	9.021	0,0	20.935	6,0	196.020	0,0
09	5.428.922	12,5	2.394.126	8,3	2.219.193	3,5	3.367.883	9,2	2.170.697	6,1	2.195.188	4,0	2.741.970	7,8	2.890.977	7,9	2.197.033	3,0	3.432.431	6,5	2.186.914	4,5	2.576.935	4,1	38.804.289	5,9
06	1.851	0,0	22.586	0,1	349.841	0,6	156.586	0,4	143.495	0,5	131.224	0,2	83.063	0,2	69.349	0,2	58.532	0,1	282.292	0,5	39.216	0,1	377.336	0,6	1.768.891	0,3
20	3.709.295	8,5	3.552.219	12,4	3.279.432	5,2	2.997.726	8,2	2.769.351	7,7	2.463.186	4,5	2.838.021	8,1	2.777.464	7,6	2.927.267	4,0	3.229.145	6,1	2.871.272	5,8	2.573.415	4,1	36.970.015	6,3
Tot.	43.449.995	100,0	28.734.279	100,0	62.742.812	100,0	36.701.698	100,0	35.786.814	100,0	54.697.670	100,0	33.228.533	100,0	36.449.771	100,0	72.544.482	100,0	52.389.649	100,0	69.664.416	100,0	62.418.923	100,0	579.221.873	100,0

Cod.: 01 - Ordini di Accreditamento; 05 - Mandati di pagamento; 06 - Ordini per spese in conto; 07 - Ordini per spese fisse;
 08 - Ordini per spese di gestione; 09 - Ordini per prestazioni; 20 - Interessi su BOT

(C.E.D. Servizio Relazioni al Parlamento)

XII LEGISLATURA — DISEGNI DI LEGGE E RELAZIONI - DOCUMENTI

Esercizio finanziario 1994
 Prospetto mensile dei pagamenti (residui) con
 percentualizzazione rispetto al 'totale complessivo' (in milioni)

COD.	GENNAIO		FEBBRAIO		MARZO		APRILE		MAGGIO		GIUGNO		LUGLIO		AGOSTO		SETTEMBRE		OTTOBRE		NOVEMBRE		DICEMBRE		TOTALE	
	AMMONTARE	%	AMMONTARE	%	AMMONTARE	%	AMMONTARE	%	AMMONTARE	%	AMMONTARE	%	AMMONTARE	%	AMMONTARE	%	AMMONTARE	%	AMMONTARE	%	AMMONTARE	%	AMMONTARE	%	AMMONTARE	%
01	75	0,0	30 815	1,0	215 362	8,6	310 602	7,0	414 732	10,4	455 354	8,3	484 859	7,9	626 519	5,3	486 704	10,4	589 718	6,9	618 876	7,6	1 094 144	8,8	6 527 786	7,5
05	141 984	16,3	2 857 911	89,5	1 912 051	76,5	3 953 359	88,7	3 383 311	84,7	4 061 451	90,9	5 500 040	91,5	10 220 716	94,2	4 166 390	89,4	7 910 978	93,0	7 343 353	90,7	11 296 781	90,4	63 728 326	89,5
07	716 816	82,5	287 729	9,0	245 677	9,8	5 271	0,1	8 777	0,2	2 059	0,0	4 991	0,1	1 284	0,0	1 432	0,0	615	0,0	246	0,0	1 375	0,0	1 278 272	1,8
08	7 772	0,9	7 420	0,2	18 647	0,7	24 507	0,5	29 697	0,7	20 457	0,4	9 478	0,2	4 129	0,0	5 729	0,1	5 112	0,1	5 273	0,1	11 581	0,1	148 802	0,2
09	44	0,0	13	0,0	0	0,0	4	0,0	0	0,0	0	0,0	0	0,0	0	0,0	0	0,0	0	0,0	0	0,0	0	0,0	61	0,0
06	1 891	0,2	9 604	0,3	108 840	4,4	164 808	3,7	137 324	3,9	20 209	0,4	17 763	0,3	42	0,0	164	0,0	533	0,0	129 842	1,6	94 094	0,8	708 114	1,0
20	0	0,0	0	0,0	0	0,0	0	0,0	0	0,0	0	0,0	0	0,0	0	0,0	0	0,0	0	0,0	0	0,0	0	0,0	0	0,0
Tot.	848 540	100,0	3 193 492	100,0	2 500 577	100,0	4 438 551	100,0	3 993 841	100,0	5 459 530	100,0	6 107 131	100,0	10 832 690	100,0	4 660 419	100,0	8 906 956	100,0	8 097 590	100,0	12 497 975	100,0	71 197 312	100,0

Cod. 01 - Ordini di Accreditamento; 05 - Mandati diretti; 06 - Ordini per spese totto; 07 - Ordini per spese flessi
 08 - Ordini per spese di giustizia; 09 - Ordini per pensioni; 20 - Interessi su BOT

(C.E.D. Servizio Relazioni al Parlamento)

PAGAMENTI IN CONTO COMPETENZA
% SUL TOTALE COMPLESSIVO

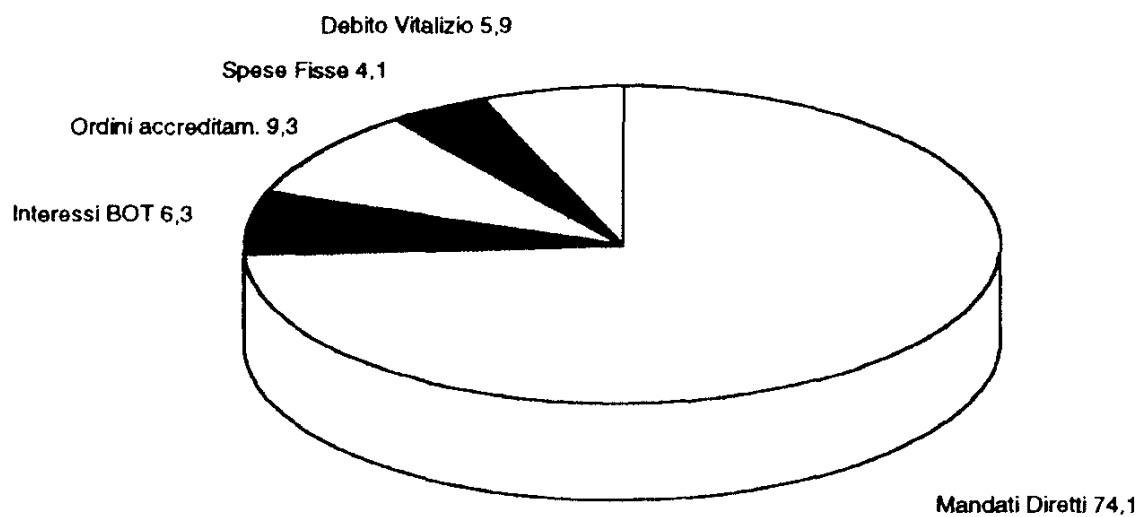

Fonte: Servizio per l'Informatica

PAGAMENTI IN CONTO RESIDUI

% SUL TOTALE COMPLESSIVO

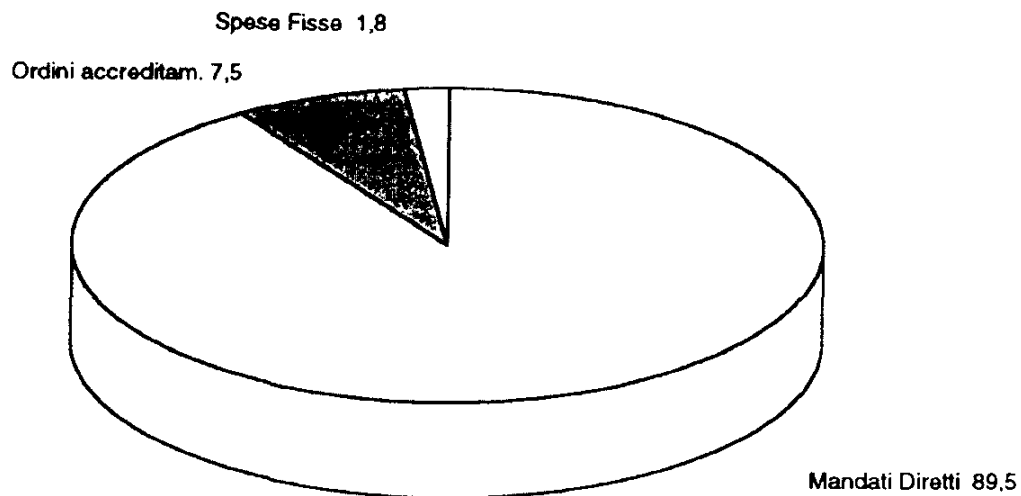

PAGAMENTI IN CONTO COMPETENZA + RESIDUI

% SUL TOTALE COMPLESSIVO

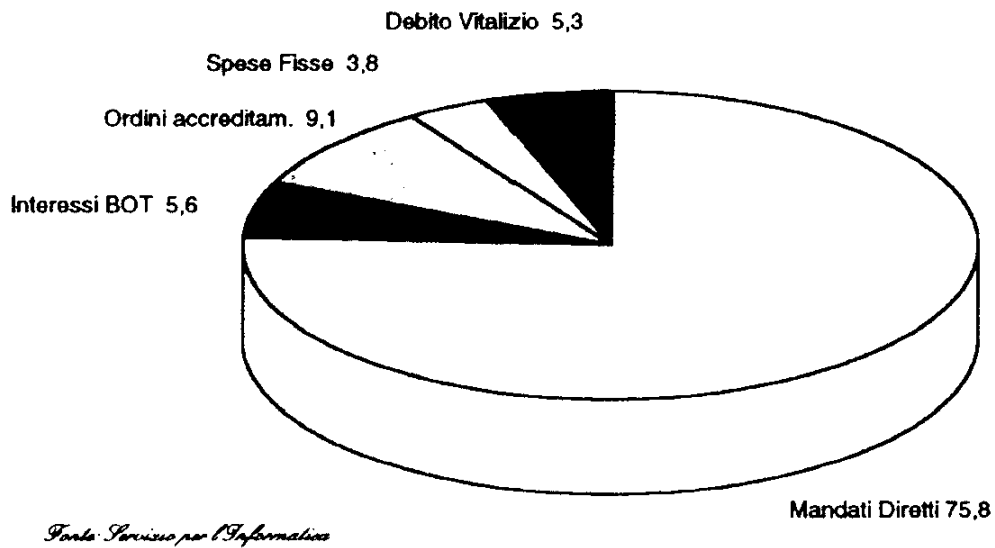

ORDINI DI ACCREDITAMENTO
PAGAMENTI CON % SU "TIPO SPESA"

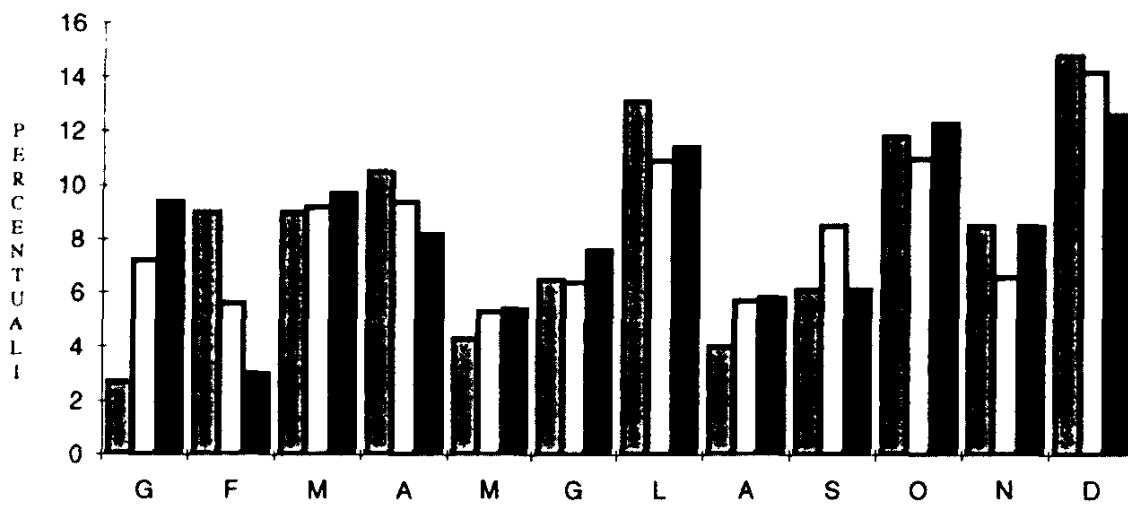

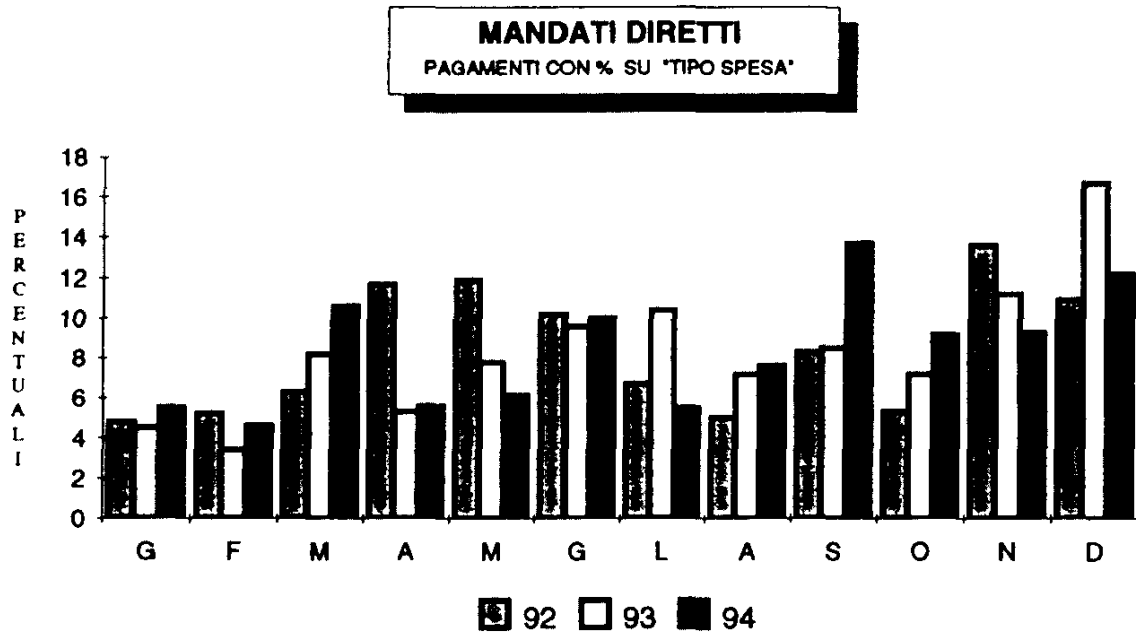

SPESE LOTTO
PAGAMENTI CON % SU 'TIPO SPESA'

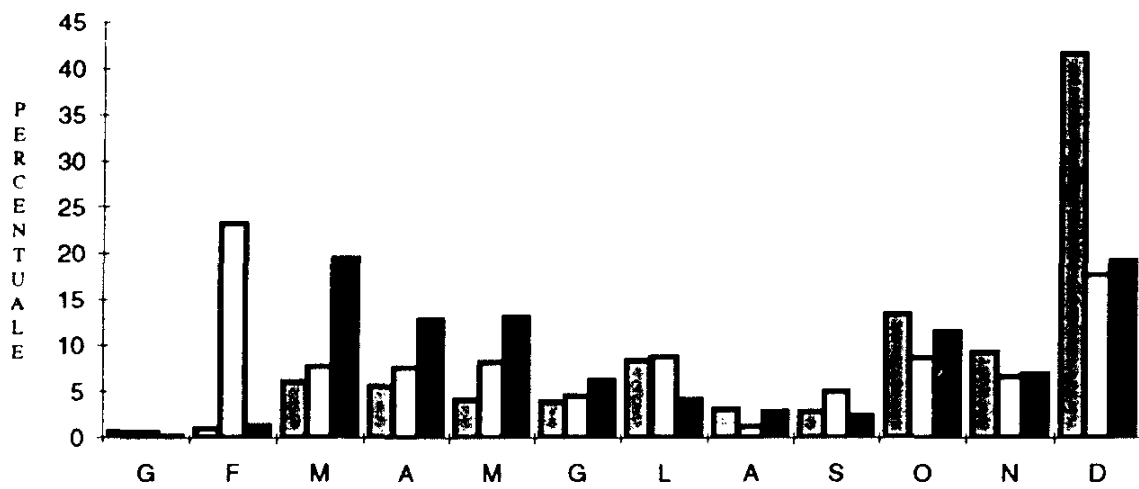

XII LEGISLATURA - DISEGNI DI LEGGE E RELAZIONI - DOCUMENTI

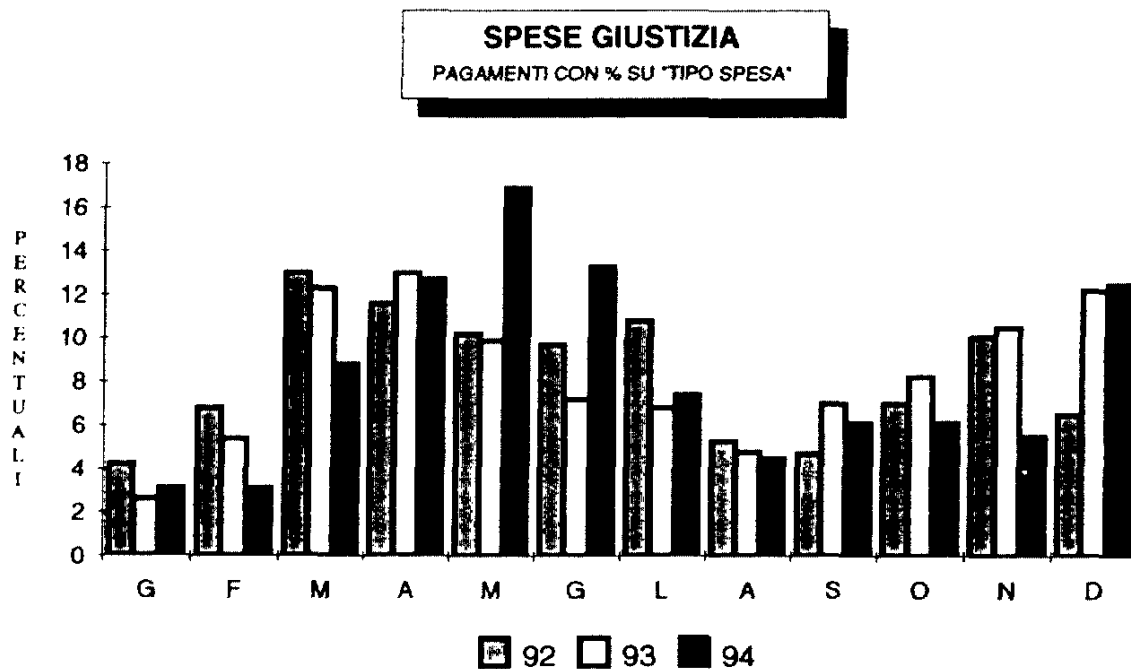

SPESE FISSE
PERCENTUALI SU 'TIPO SPESA'

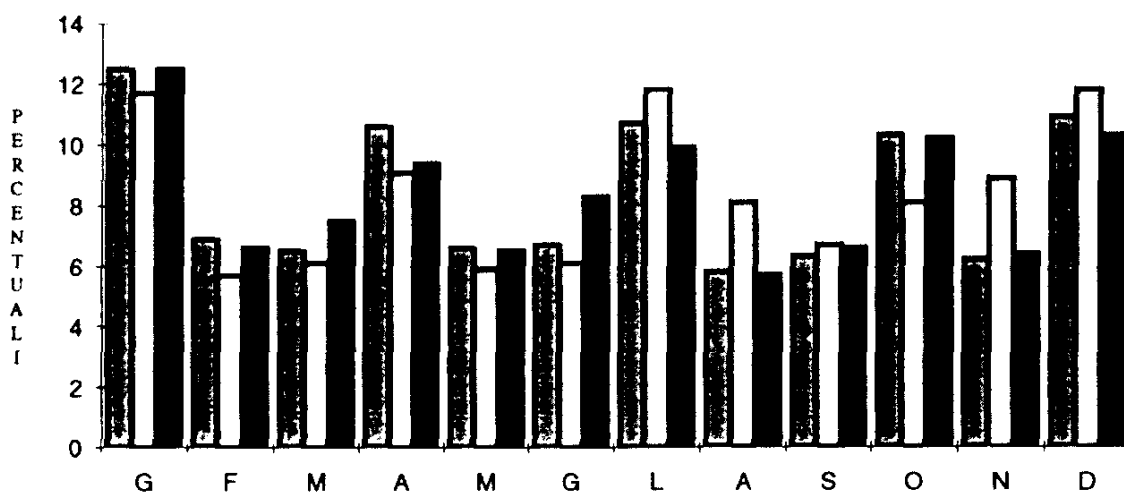

DEBITO VITALIZIO
PAGAMENTI CON % SU "TIPO SPESA"

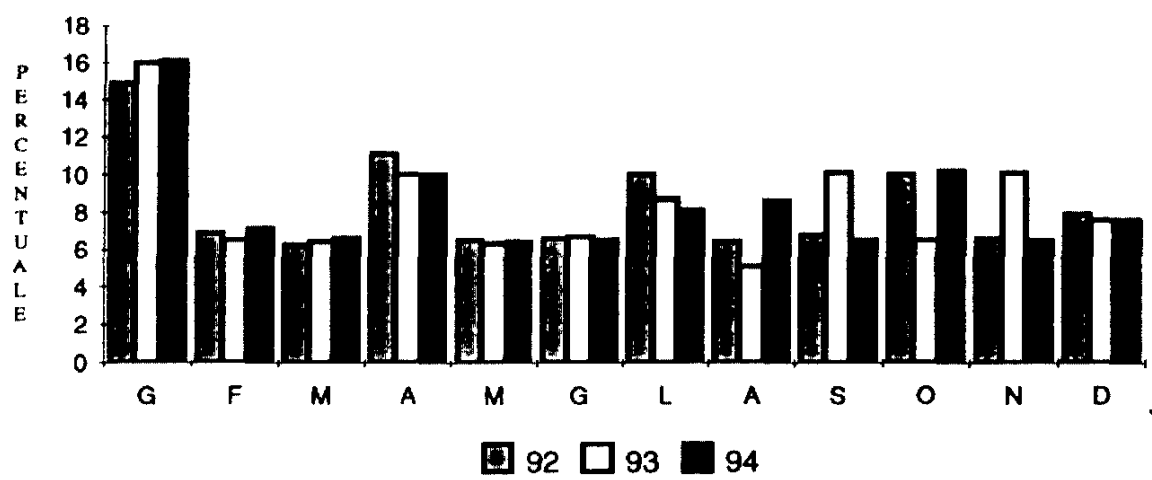

**INTERESSI B.O.T.
PAGAMENTI CON % SU 'TIPO SPESA'**

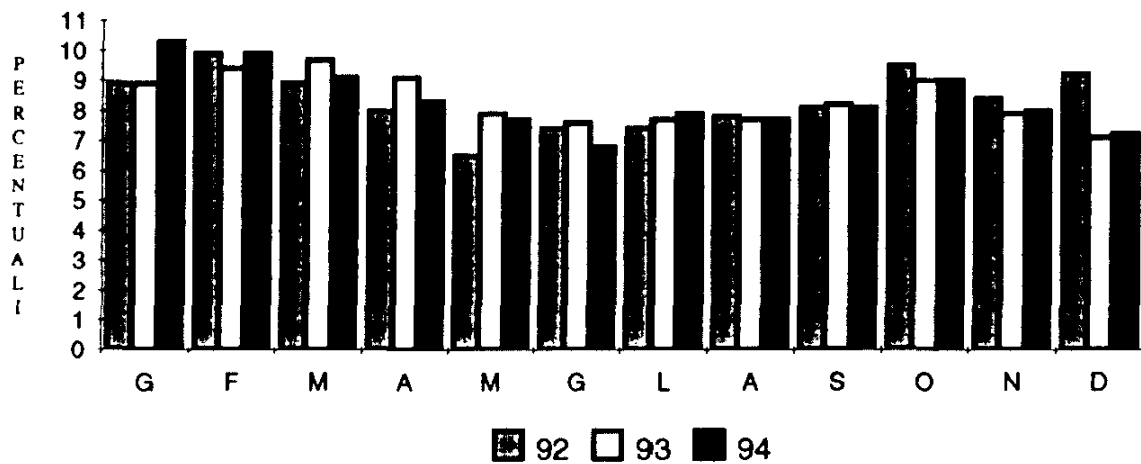

PAGAMENTI GENNAIO
PERCENTUALI SU "TOTALE COMPLESSIVO"

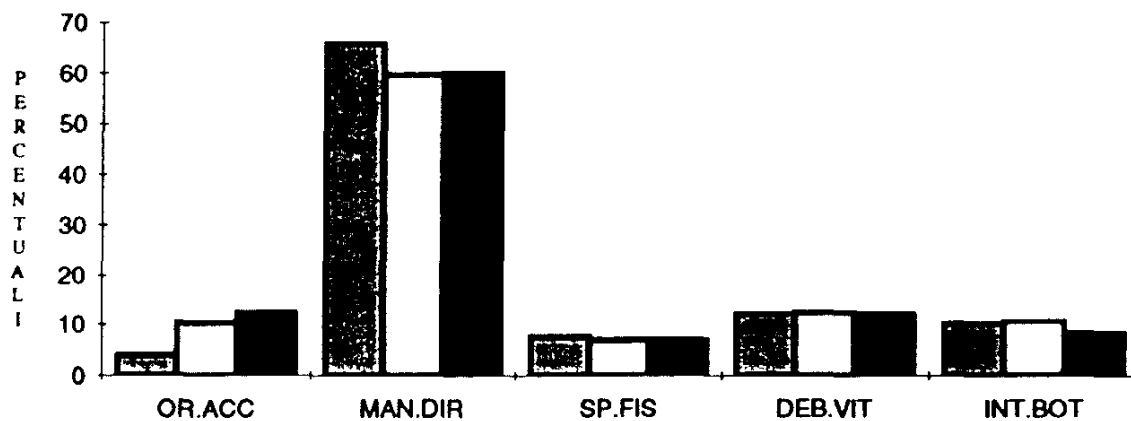

PAGAMENTI FEBBRAIO
PERCENTUALI SU "TOTALE COMPLESSIVO"

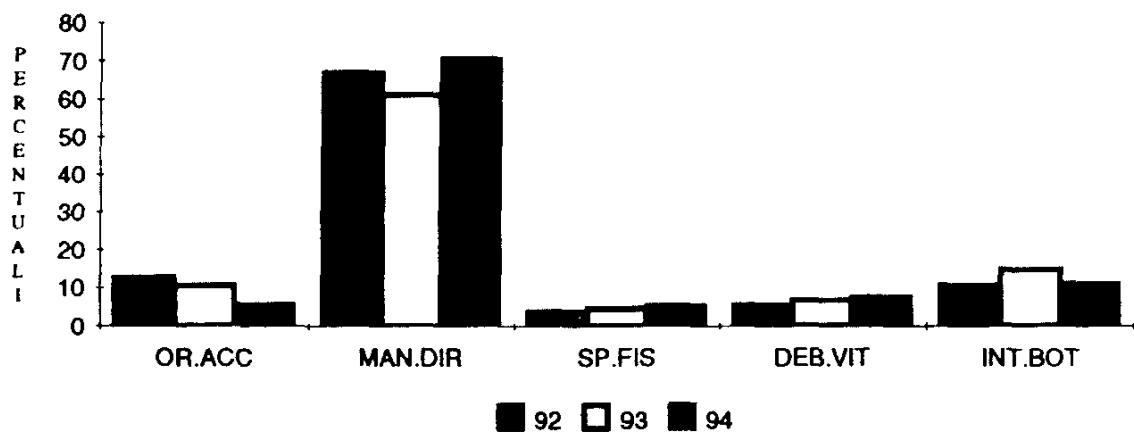

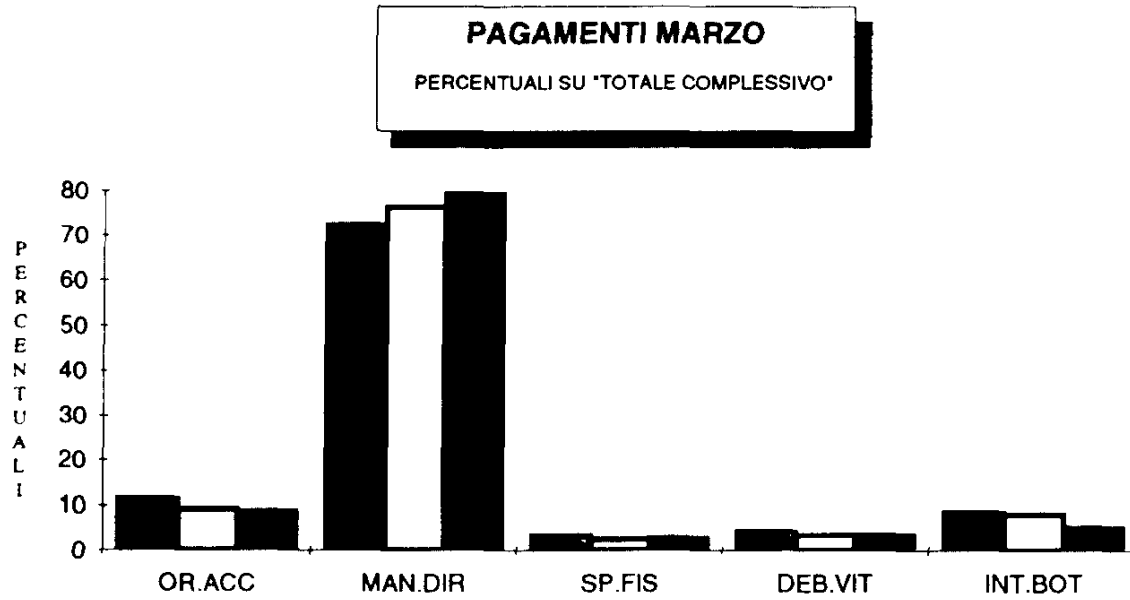

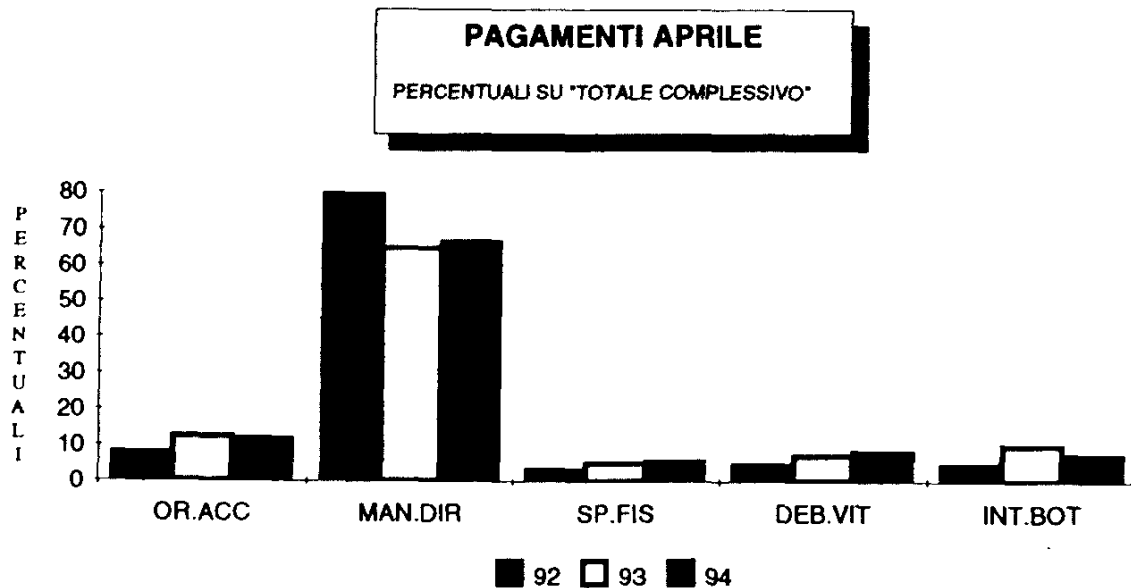

PAGAMENTI MAGGIO

PERCENTUALI SU 'TOTALE COMPLESSIVO'

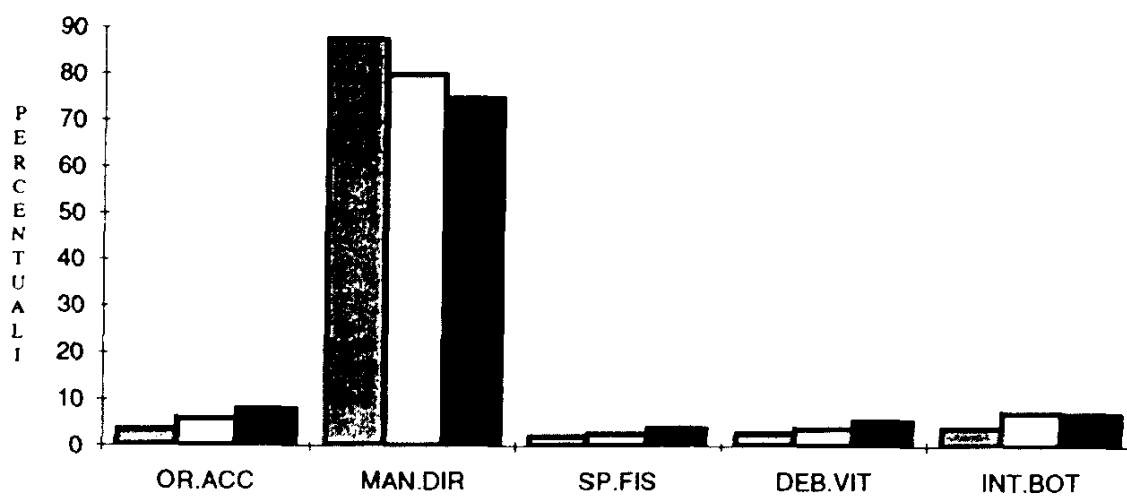

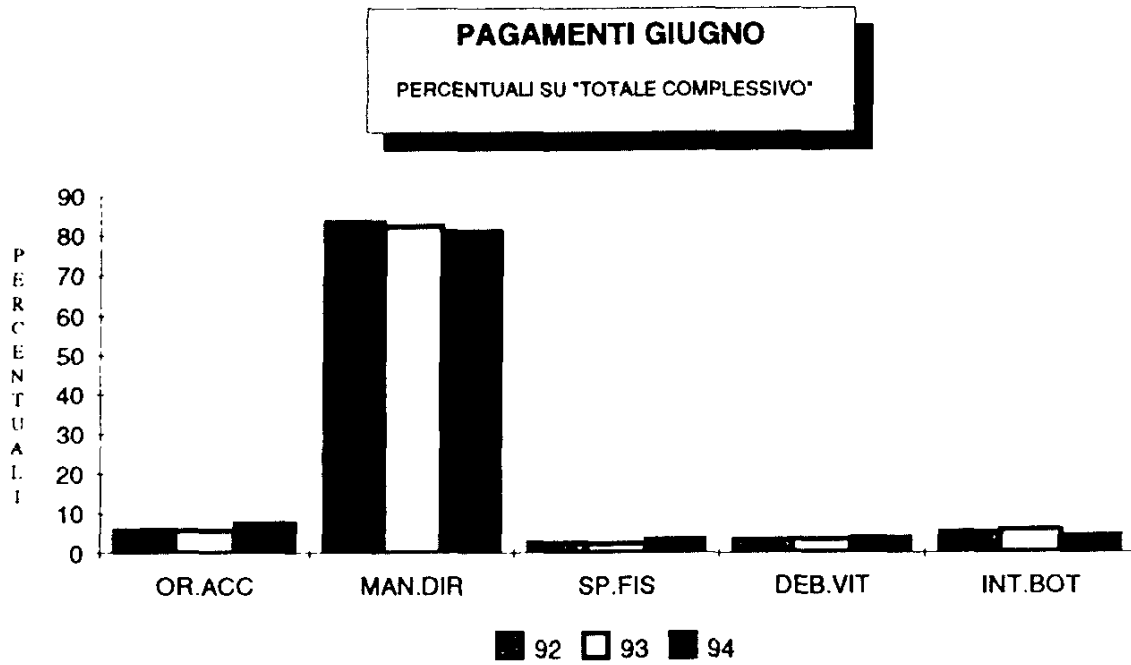

PAGAMENTI LUGLIO
PERCENTUALI SU "TOTALE COMPLESSIVO"

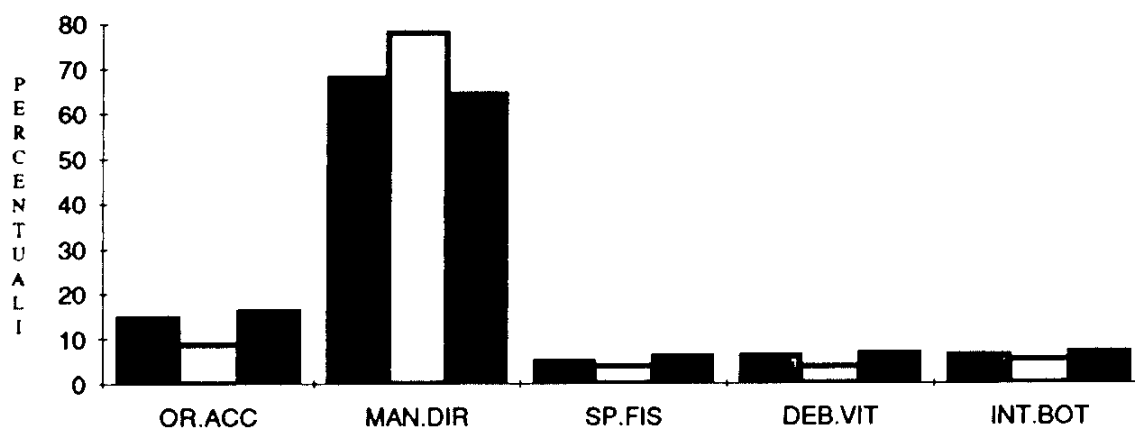

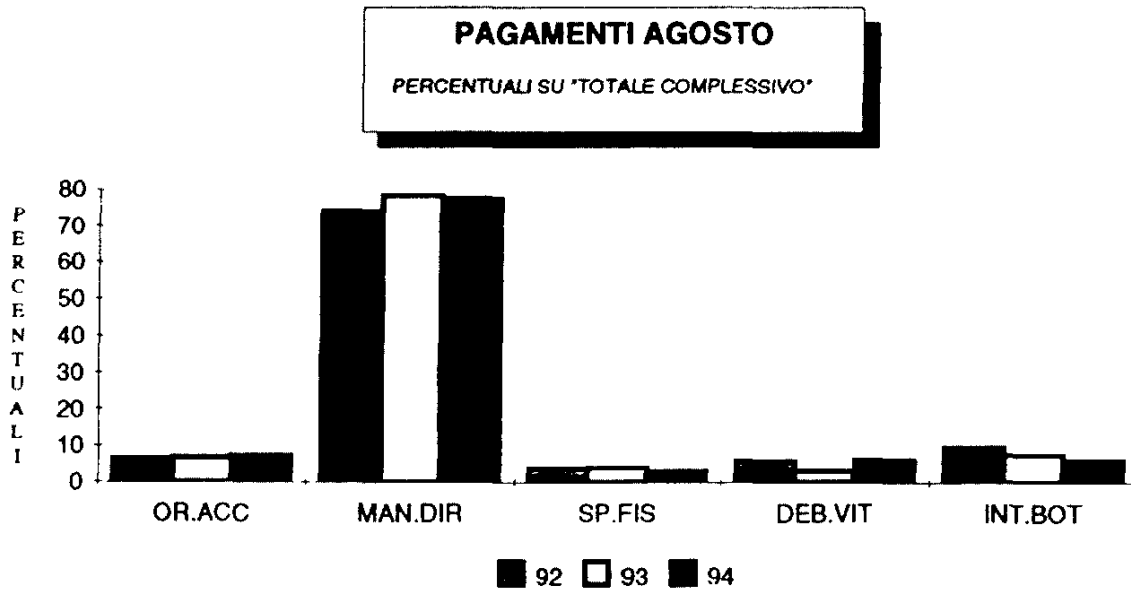

PAGAMENTI SETTEMBRE
PERCENTUALI SU "TOTALE COMPLESSIVO"

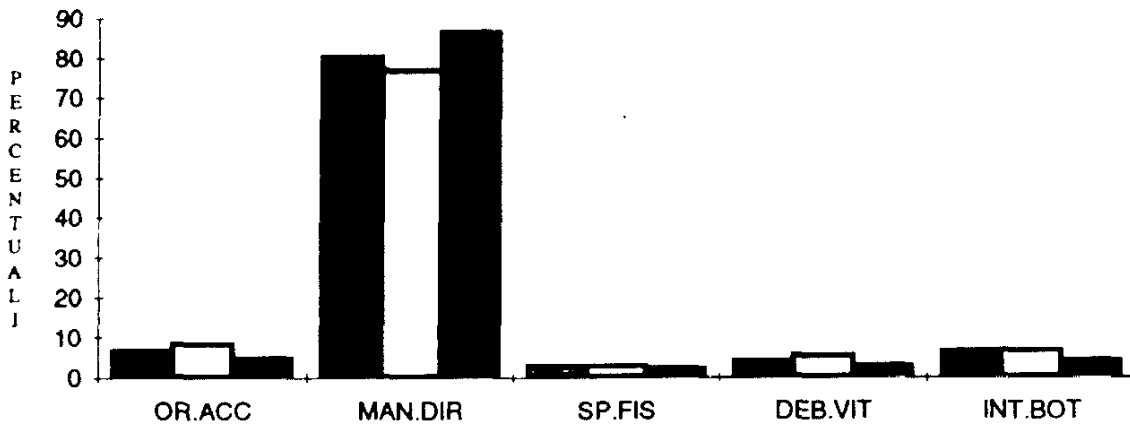

XII LEGISLATURA — DISEGNI DI LEGGE E RELAZIONI - DOCUMENTI

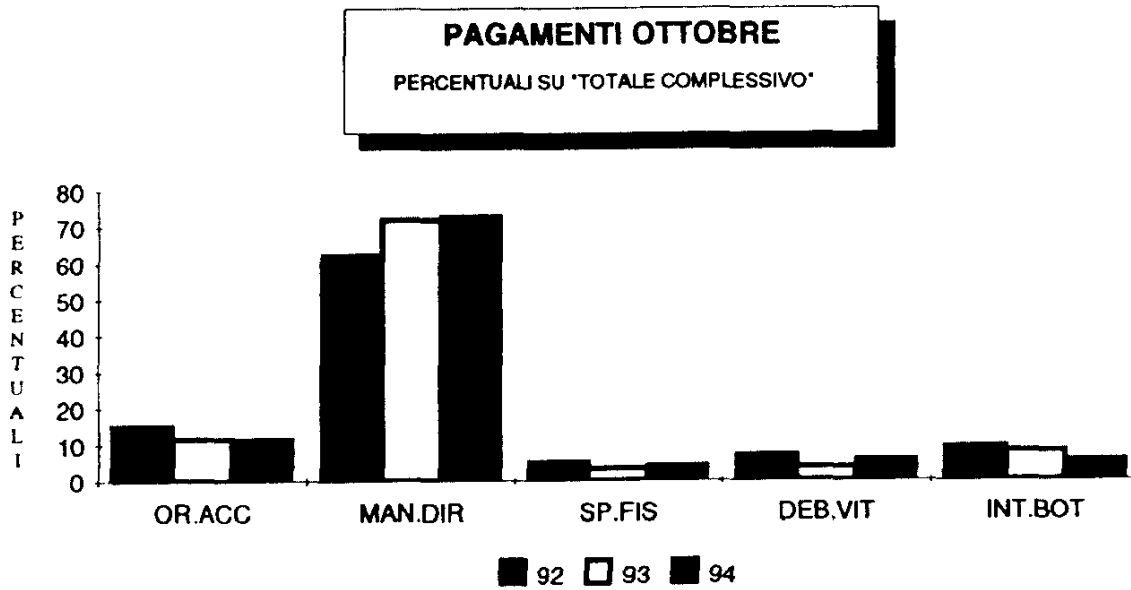

PAGAMENTI NOVEMBRE
PERCENTUALI SU 'TOTALE COMPLESSIVO'

