

SENATO DELLA REPUBBLICA

————— XVI LEGISLATURA —————

Doc. XV
n. 235

RELAZIONE DELLA CORTE DEI CONTI

AL PARLAMENTO

**sulla gestione finanziaria degli Enti sottoposti a controllo
in applicazione della legge 21 marzo 1958, n. 259**

CONSIGLIO NAZIONALE DELLE RICERCHE (C.N.R.)

(Esercizio 2008)

TOMO II

—————
Comunicata alla Presidenza il 22 ottobre 2010
—————

Doc. XV
n. 235

RELAZIONE DELLA CORTE DEI CONTI

AL PARLAMENTO

**sulla gestione finanziaria degli Enti sottoposti a controllo
in applicazione della legge 21 marzo 1958, n. 259**

CONSIGLIO NAZIONALE DELLE RICERCHE (C.N.R.)
(Esercizio 2008)

TOMO II

INDICE GENERALE**TOMO I**

Determinazione della Corte dei Conti n. 70/2010 del 28 settembre 2010	Pag.	5
Relazione sul risultato del controllo eseguito sulla gestione finanziaria del Consiglio nazionale delle ricerche (C.N.R.) per l'esercizio del 2008	»	7

DOCUMENTI ALLEGATI:

Esercizio 2008:

Relazione del Presidente	»	81
Relazione del Collegio dei Revisori	»	323

TOMO II

Bilancio consuntivo	»	5
Relazione sulla gestione	»	809

BILANCIO CONSUNTIVO

Il Rendiconto finanziario gestionale

Parte entrate

XVI LEGISLATURA - DISEGNI DI LEGGE E RELAZIONI - DOCUMENTI

TITOLI / CATEGORIE		GESTIONE DI COMPETENZA								
		Previsori				Somme accertate			Differenze rispetto alle previsioni	
		Previsione iniziale	Variazioni in aumento	Variazioni in diminuzione	Previsione definitiva	Riscosse	Rimasti da riscuotere	Totale accertamenti	in più	in meno
1	2	3	4 = (1 + 2 - 3)	5	6	7 = (5 + 6)	8 = (7 - 4)	9 = (4 - 7)		
Avanzo di amministrazione		39.811.400,00	4.553.512,23	---	44.364.912,23	---	---	---	---	
Fondo iniziale di cassa		0	0	---	0	---	---	---	---	
01	TERRA E AMBIENTE									
01.001	ACUSTICA "O.M. Corbino"									
01.001.1	Trasferimenti									
01.001.1.04	Finanziamenti da parte dell'Unione Europea e di organismi internazionali									
01.001.1.04.003	Finanziamenti da parte di organismi internazionali	0,00	0,00	0,00	0,00	0,00	0,00	0,00	0,00	
	Totale categoria 01.001.1.04	0,00	0,00	0,00	0,00	0,00	0,00	0,00	0,00	
01.001.1.06	Finanziamenti da parte di altri enti pubblici									
01.001.1.06.001	Finanziamenti dell'ENEA per il programma POLARNET	0,00	2.280,00	0,00	2.280,00	0,00	0,00	0,00	2.280,00	
	Totale categoria 01.001.1.06	0,00	2.280,00	0,00	2.280,00	0,00	0,00	0,00	2.280,00	
	Totale Titolo I	0,00	2.280,00	0,00	2.280,00	0,00	0,00	0,00	2.280,00	
01.001.2	Compensi per prestazioni di servizi tecnico-scientifici									
01.001.2.01	Entrate derivanti da prestazioni di servizi e vendita prodotti									
01.001.2.01.002	Ricerche e servizi commissionati da organismi internazionali	0,00	13.844,56	0,00	13.844,56	13.844,56	0,00	13.844,56	0,00	
01.001.2.01.003	Ricerche e servizi commissionati da soggetti privati	0,00	34.730,00	0,00	34.730,00	37.010,00	0,00	37.010,00	2.280,00	
	Totale categoria 01.001.2.01	0,00	48.574,56	0,00	48.574,56	50.854,56	0,00	50.854,56	2.280,00	
	Totale Titolo II	0,00	48.574,56	0,00	48.574,56	50.854,56	0,00	50.854,56	2.280,00	
	Totale C.d.R. 001	0,00	50.854,56	0,00	50.854,56	50.854,56	0,00	50.854,56	2.280,00	
01.002	AMBIENTE MARINO COSTIERO									
01.002.1	Trasferimenti									
01.002.1.02	Finanziamenti dal M.I.U.R. con destinazione specifica									
01.002.1.02.004	Finanziamenti del M.I.U.R. relativi ai FIRB, FIRS, PRIN, FAR e progetti strategici e di fusione cultura scientifica	120.000,00	0,00	120.000,00	0,00	0,00	0,00	0,00	0,00	
01.002.1.02.006	Finanziamento del M.I.U.R. per attività di sviluppo delle aree depresse (CLUSTER)	0,00	87.277,89	0,00	87.277,89	87.277,89	0,00	87.277,89	0,00	
	Totale categoria 01.002.1.02	120.000,00	87.277,89	120.000,00	87.277,89	87.277,89	0,00	87.277,89	0,00	
01.002.1.03	Finanziamenti da parte di altri ministeri									
01.002.1.03.005	Finanziamenti ministeriali per le attività previste nel P.O.N.	938.784,00	0,00	798.495,06	140.288,94	0,00	140.288,94	0,00	0,00	
01.002.1.03.013	Finanziamenti del Ministero delle Infrastrutture e dei Trasporti	71.300,00	0,00	0,00	71.300,00	0,00	71.300,00	0,00	0,00	
01.002.1.03.014	Finanziamenti dai ministeri per iniziative programmate	250.000,00	494.003,63	154.662,00	589.341,63	243.479,81	345.861,82	589.341,63	0,00	
01.002.1.03.015	Altri contributi ministeriali	0,00	9.000,00	0,00	9.000,00	9.000,00	0,00	9.000,00	0,00	
	Totale categoria 01.002.1.03	1.260.084,00	503.003,63	953.157,06	809.930,57	252.479,81	557.450,76	809.930,57	0,00	
01.002.1.04	Finanziamenti da parte dell'Unione Europea e di organismi internazionali									
01.002.1.04.002	Finanziamenti da Programma Quadro Ricerca U.E.	385.477,74	0,00	353.477,74	32.000,00	0,00	32.000,00	32.000,00	0,00	
01.002.1.04.003	Finanziamenti da parte di organismi internazionali	0,00	149.619,15	0,00	149.619,15	128.619,15	21.000,00	149.619,15	0,00	
01.002.1.04.004	Finanziamenti da altre iniziative U.E.	350.600,00	0,00	350.600,00	0,00	0,00	0,00	0,00	0,00	
	Totale categoria 01.002.1.04	735.477,74	149.619,15	703.477,74	181.619,15	128.619,15	53.000,00	181.619,15	0,00	
01.002.1.05	Finanziamenti da parte delle regioni e degli enti locali									
01.002.1.05.001	Finanziamenti delle Regioni per attività P.O.R. e per altre iniziative programmate	2.989.360,44	362.300,00	251.974,44	3.099.686,00	32.286,00	3.067.400,00	3.099.686,00	0,00	
01.002.1.05.002	Altri contributi delle regioni e degli enti locali	283.564,60	241.649,00	106.713,47	418.499,53	336.438,32	82.061,21	418.499,53	0,00	
01.002.1.05.004	Finanziamenti degli enti locali per iniziative programmate	0,00	17.000,00	0,00	17.000,00	0,00	17.000,00	17.000,00	0,00	
	Totale categoria 01.002.1.05	3.272.924,44	620.949,00	358.687,91	3.535.185,53	368.724,32	3.166.461,21	3.535.185,53	0,00	

XVI LEGISLATURA - DISEGNI DI LEGGE E RELAZIONI - DOCUMENTI

Residui a inizio esercizio	GESTIONE DEI RESIDUI ATTIVI					GESTIONE DI CASSA				Totale dei residui attivi al termine dell'esercizio
	Riscossi	Rimasti da riscuotere	Totali	Variazioni		Previsione definitiva	Riscossioni	Differenze rispetto alle previsioni		
				In più	In meno			In più	In meno	
10	11	12	13 = (11 + 12)	14 = (13 - 10)	15 = (10 - 13)	16	17 = (5 + 11)	18 = (17 - 16)	19 = (16 - 17)	20 = (6 + 12)
---	---	---	---	---	---	0,00	0,00	---	---	---
---	---	---	---	---	---	98.076.674,78	98.076.674,78	---	---	---
0,00	0,00	0,00	0,00	0,00	0,00	15.100,00	0,00	0,00	15.100,00	0,00
0,00	0,00	0,00	0,00	0,00	0,00	15.100,00	0,00	0,00	15.100,00	0,00
0,00	0,00	0,00	0,00	0,00	0,00	35.700,00	0,00	0,00	35.700,00	0,00
0,00	0,00	0,00	0,00	0,00	0,00	35.700,00	0,00	0,00	35.700,00	0,00
0,00	0,00	0,00	0,00	0,00	0,00	50.800,00	0,00	0,00	50.800,00	0,00
0,00	0,00	0,00	0,00	0,00	0,00	0,00	13.844,56	13.844,56	0,00	0,00
6.600,00	6.600,00	0,00	6.600,00	0,00	0,00	0,00	43.610,00	43.610,00	0,00	0,00
6.600,00	6.600,00	0,00	6.600,00	0,00	0,00	0,00	57.454,56	57.454,56	0,00	0,00
6.600,00	6.600,00	0,00	6.600,00	0,00	0,00	0,00	57.454,56	57.454,56	0,00	0,00
6.600,00	6.600,00	0,00	6.600,00	0,00	0,00	50.800,00	57.454,56	57.454,56	50.800,00	0,00
45.000,00	45.000,00	0,00	45.000,00	0,00	0,00	88.100,00	45.000,00	0,00	43.100,00	0,00
0,00	0,00	0,00	0,00	0,00	0,00	6.500,00	87.277,89	80.777,89	0,00	0,00
45.000,00	45.000,00	0,00	45.000,00	0,00	0,00	94.600,00	132.277,89	80.777,89	43.100,00	0,00
0,00	0,00	0,00	0,00	0,00	0,00	1.123.900,00	0,00	0,00	1.123.900,00	140.288,94
58.700,00	9.392,31	49.607,69	58.700,00	0,00	0,00	101.400,00	9.092,31	0,00	92.307,69	120.907,69
1.173.297,29	72.050,00	1.101.247,29	1.173.297,29	0,00	0,00	909.400,00	315.529,81	0,00	593.870,19	1.447.109,11
30.601,50	0,00	30.601,50	30.601,50	0,00	0,00	0,00	9.000,00	9.000,00	0,00	30.601,50
1.262.598,79	81.142,31	1.181.456,48	1.262.598,79	0,00	0,00	2.134.700,00	333.622,12	9.000,00	1.810.077,88	1.738.907,24
110.000,00	110.000,00	0,00	110.000,00	0,00	0,00	419.500,00	110.000,00	0,00	309.500,00	32.000,00
20.765,16	0,00	20.765,16	20.765,16	0,00	0,00	0,00	128.619,15	128.619,15	0,00	41.765,16
10.997,00	6.236,00	4.761,00	10.997,00	0,00	0,00	380.900,00	6.236,00	0,00	374.664,00	4.761,00
141.762,16	116.236,00	25.526,16	141.762,16	0,00	0,00	800.400,00	244.855,15	128.619,15	684.164,00	78.526,16
3.834.834,31	2.105.192,00	1.729.642,31	3.834.834,31	0,00	0,00	4.426.200,00	2.137.478,00	0,00	2.288.722,00	4.797.042,31
1.436.523,73	342.659,07	1.093.864,66	1.436.523,73	0,00	0,00	673.300,00	679.097,39	5.797,39	0,00	1.175.925,87
15.000,00	0,00	15.000,00	15.000,00	0,00	0,00	41.400,00	0,00	0,00	41.400,00	32.000,00
5.286.358,04	2.447.851,07	2.838.506,97	5.286.358,04	0,00	0,00	5.140.900,00	2.816.575,39	5.797,39	2.330.122,00	6.004.968,18

XVI LEGISLATURA - DISEGNI DI LEGGE E RELAZIONI - DOCUMENTI

TITOLI / CATEGORIE		GESTIONE DI COMPETENZA								
		Previsioni				Somme accertate			Differenze rispetto alle previsioni	
		Previsione iniziale	Variazioni in aumento	Variazioni in diminuzione	Previsione definitiva	Riscosse	Rimasti da riscuotere	Totale accertamenti	in più	in meno
Codice	Denominazione	1	2	3	4 = (1 + 2 - 3)	5	6	7 = (5 + 6)	8 = (7 - 4)	9 = (4 - 7)
01.002.1.06	Finanziamenti da parte di altri enti pubblici									
01.002.1.06.001	Finanziamenti dell'ENEA per il programma POLARNET	0,00	2.660,00	0,00	2.660,00	2.660,00	0,00	2.660,00	0,00	0,00
01.002.1.06.002	Altri finanziamenti degli enti del settore pubblico per iniziative dell'ente	40.000,00	143.770,64	0,00	183.770,64	118.770,64	65.000,00	183.770,64	0,00	0,00
	Totale categoria 01.002.1.06	40.000,00	146.430,64	0,00	186.430,64	121.430,64	65.000,00	186.430,64	0,00	0,00
01.002.1.07	Finanziamenti da parte di soggetti privati									
01.002.1.07.003	Altri finanziamenti di soggetti privati per iniziative dell'ente	80.400,00	66.710,00	66.400,00	80.710,00	41.510,00	39.200,00	80.710,00	0,00	0,00
	Totale categoria 01.002.1.07	80.400,00	66.710,00	66.400,00	80.710,00	41.510,00	39.200,00	80.710,00	0,00	0,00
	Totale Titolo I	5.508.886,18	1.573.990,31	2.201.722,71	4.881.153,78	1.000.041,81	3.881.111,97	4.881.153,78	0,00	0,00
01.002.2	Compensi per prestazioni di servizi tecnico-scientifici									
01.002.2.01	Entrate derivanti da prestazioni di servizi e vendita prodotti									
01.002.2.01.001	Ricerche e servizi commissionati da amministrazioni pubbliche	1.135.000,00	655.779,67	865.843,36	924.936,31	243.448,05	681.488,26	924.936,31	0,00	0,00
01.002.2.01.002	Ricerche e servizi commissionati da organismi internazionali	0,00	27.325,00	0,00	27.325,00	1.200,00	26.125,00	27.325,00	0,00	0,00
01.002.2.01.003	Ricerche e servizi commissionati da soggetti privati	281.350,00	444.399,00	133.670,00	592.079,00	296.133,25	295.945,75	592.079,00	0,00	0,00
	Totale categoria 01.002.2.01	1.416.350,00	1.127.503,67	999.513,36	1.544.340,31	540.781,30	1.003.559,01	1.544.340,31	0,00	0,00
	Totale Titolo II	1.416.350,00	1.127.503,67	999.513,36	1.544.340,31	540.781,30	1.003.559,01	1.544.340,31	0,00	0,00
01.002.3	Entrate diverse									
01.002.3.02	Altre entrate									
01.002.3.02.003	Recuperi e rimborsi diversi	0,00	5.159,71	0,00	5.159,71	5.159,71	0,00	5.159,71	0,00	0,00
01.002.3.02.004	Altre entrate	0,00	17.000,00	0,00	17.000,00	8.000,00	9.000,00	17.000,00	0,00	0,00
	Totale categoria 01.002.3.02	0,00	22.159,71	0,00	22.159,71	13.159,71	9.000,00	22.159,71	0,00	0,00
	Totale Titolo III	0,00	22.159,71	0,00	22.159,71	13.159,71	9.000,00	22.159,71	0,00	0,00
	Totale C.d.R. 002	6.925.236,18	2.723.653,69	3.201.236,07	6.447.653,80	1.553.982,82	4.893.670,98	6.447.653,80	0,00	0,00
01.004	APPLICAZIONI DEL CALCOLO "Mauro Picone"									
01.004.1	Trasferimenti									
01.004.1.03	Finanziamenti da parte di altri ministeri									
01.004.1.03.015	Altri contributi ministeriali	1.000,00	9.298,00	0,00	10.298,00	10.298,00	0,00	10.298,00	0,00	0,00
	Totale categoria 01.004.1.03	1.000,00	9.298,00	0,00	10.298,00	10.298,00	0,00	10.298,00	0,00	0,00
01.004.1.06	Finanziamenti da parte di altri enti pubblici									
01.004.1.06.002	Altri finanziamenti degli enti del settore pubblico per iniziative dell'ente	12.500,00	400,00	0,00	12.900,00	12.900,00	0,00	12.900,00	0,00	0,00
	Totale categoria 01.004.1.06	12.500,00	400,00	0,00	12.900,00	12.900,00	0,00	12.900,00	0,00	0,00
01.004.1.07	Finanziamenti da parte di soggetti privati									
01.004.1.07.003	Altri finanziamenti di soggetti privati per iniziative dell'ente	0,00	1.000,00	0,00	1.000,00	1.000,00	0,00	1.000,00	0,00	0,00
	Totale categoria 01.004.1.07	0,00	1.000,00	0,00	1.000,00	1.000,00	0,00	1.000,00	0,00	0,00
	Totale Titolo I	13.500,00	10.698,00	0,00	24.198,00	24.198,00	0,00	24.198,00	0,00	0,00
	Totale C.d.R. 004	13.500,00	10.698,00	0,00	24.198,00	24.198,00	0,00	24.198,00	0,00	0,00
01.007	BIOCHIMICA DELLE PROTEINE									
01.007.1	Trasferimenti									
01.007.1.06	Finanziamenti da parte di altri enti pubblici									
01.007.1.06.002	Altri finanziamenti degli enti del settore pubblico per iniziative dell'ente	0,00	14.996,00	0,00	14.996,00	14.996,00	0,00	14.996,00	0,00	0,00
	Totale categoria 01.007.1.06	0,00	14.996,00	0,00	14.996,00	14.996,00	0,00	14.996,00	0,00	0,00
01.007.1.07	Finanziamenti da parte di soggetti privati									
01.007.1.07.003	Altri finanziamenti di soggetti privati per iniziative dell'ente	161.743,00	0,00	9.266,66	152.476,34	152.476,34	0,00	152.476,34	0,00	0,00

XVI LEGISLATURA - DISEGNI DI LEGGE E RELAZIONI - DOCUMENTI

Residui a inizio esercizio	GESTIONE DEI RESIDUI ATTIVI					GESTIONE DI CASSA				Totale dei residui attivi al termine dell'esercizio
	Riscossi	Rimasti da riscuotere	Totali	Variazioni		Previsione definitiva	Riscossioni	Differenze rispetto alle previsioni		
				in più	in meno			in più	in meno	
10	11	12	13 = (11 + 12)	14 = (13 - 10)	15 = (10 - 13)	16	17 = (5 + 11)	18 = (17 - 16)	19 = (16 - 17)	20 = (6 + 12)
0,00	0,00	0,00	0,00	0,00	0,00	2.700,00	2.660,00	0,00	40,00	0,00
86.790,60	74.790,60	12.000,00	86.790,60	0,00	0,00	66.700,00	193.561,24	126.861,24	0,00	77.000,00
86.790,60	74.790,60	12.000,00	86.790,60	0,00	0,00	69.400,00	196.221,24	126.861,24	40,00	77.000,00
553.160,76	243.945,00	309.215,76	553.160,76	0,00	0,00	140.000,00	285.455,00	145.455,00	0,00	348.415,76
553.160,76	243.945,00	309.215,76	553.160,76	0,00	0,00	140.000,00	285.455,00	145.455,00	0,00	348.415,76
7.375.670,35	3.008.964,98	4.366.705,37	7.375.670,35	0,00	0,00	8.380.000,00	4.009.006,79	496.510,67	4.867.503,88	8.247.817,34
4.124.955,78	915.419,87	3.209.535,91	4.124.955,78	0,00	0,00	1.422.000,00	1.158.867,92	0,00	263.132,08	3.891.024,17
34.517,88	10.017,88	24.500,00	34.517,88	0,00	0,00	3.600,00	11.217,88	7.617,88	0,00	50.625,00
367.977,89	36.705,59	331.272,30	367.977,89	0,00	0,00	538.300,00	332.838,84	0,00	205.461,16	627.218,05
4.527.451,55	962.143,34	3.565.308,21	4.527.451,55	0,00	0,00	1.963.900,00	1.502.924,64	7.617,88	468.593,24	4.568.867,22
4.527.451,55	962.143,34	3.565.308,21	4.527.451,55	0,00	0,00	1.963.900,00	1.502.924,64	7.617,88	468.593,24	4.568.867,22
4.317,40	4.317,40	0,00	4.317,40	0,00	0,00	0,00	9.477,11	9.477,11	0,00	0,00
0,00	0,00	0,00	0,00	0,00	0,00	0,00	8.000,00	8.000,00	0,00	9.000,00
4.317,40	4.317,40	0,00	4.317,40	0,00	0,00	0,00	17.477,11	17.477,11	0,00	9.000,00
4.317,40	4.317,40	0,00	4.317,40	0,00	0,00	0,00	17.477,11	17.477,11	0,00	9.000,00
11.907.439,30	3.975.425,72	7.932.013,58	11.907.439,30	0,00	0,00	10.343.900,00	5.529.408,54	521.605,66	5.336.097,12	12.825.684,56
0,00	0,00	0,00	0,00	0,00	0,00	16.100,00	10.298,00	0,00	5.802,00	0,00
0,00	0,00	0,00	0,00	0,00	0,00	16.100,00	10.298,00	0,00	5.802,00	0,00
0,00	0,00	0,00	0,00	0,00	0,00	12.800,00	12.900,00	100,00	0,00	0,00
0,00	0,00	0,00	0,00	0,00	0,00	12.800,00	12.900,00	100,00	0,00	0,00
0,00	0,00	0,00	0,00	0,00	0,00	0,00	1.000,00	1.000,00	0,00	0,00
0,00	0,00	0,00	0,00	0,00	0,00	0,00	1.000,00	1.000,00	0,00	0,00
0,00	0,00	0,00	0,00	0,00	0,00	28.900,00	24.198,00	1.100,00	5.802,00	0,00
0,00	0,00	0,00	0,00	0,00	0,00	28.900,00	24.198,00	1.100,00	5.802,00	0,00
0,00	0,00	0,00	0,00	0,00	0,00	15.400,00	14.996,00	0,00	404,00	0,00
0,00	0,00	0,00	0,00	0,00	0,00	15.400,00	14.996,00	0,00	404,00	0,00
0,00	0,00	0,00	0,00	0,00	0,00	56.600,00	152.476,34	95.876,34	0,00	0,00

XVI LEGISLATURA – DISEGNI DI LEGGE E RELAZIONI - DOCUMENTI

Residui a inizio esercizio	GESTIONE DEI RESIDUI ATTIVI					GESTIONE DI CASSA				Totale dei residui attivi al termine dell'esercizio
	Riscossi	Rimasti da riscuotere	Totali	Variazioni		Previsione definitiva	Riscossioni	Differenze rispetto alle previsioni		
				in più	in meno			in più	in meno	
10	11	12	13 = (11 + 12)	14 = (13 - 10)	15 = (10 - 13)	16	17 = (5 + 11)	18 = (17 - 16)	19 = (16 - 17)	20 = (6 + 12)
0,00	0,00	0,00	0,00	0,00	0,00	56.600,00	152.476,34	95.876,34	0,00	0,00
0,00	0,00	0,00	0,00	0,00	0,00	72.600,00	167.472,34	95.876,34	404,00	0,00
0,00	0,00	0,00	0,00	0,00	0,00	70.000,00	0,00	0,00	70.000,00	0,00
0,00	0,00	0,00	0,00	0,00	0,00	70.000,00	0,00	0,00	70.000,00	0,00
0,00	0,00	0,00	0,00	0,00	0,00	70.000,00	0,00	0,00	70.000,00	0,00
0,00	0,00	0,00	0,00	0,00	0,00	142.000,00	167.472,34	95.876,34	70.404,00	0,00
0,00	0,00	0,00	0,00	0,00	0,00	0,00	0,00	0,00	0,00	26.500,00
0,00	0,00	0,00	0,00	0,00	0,00	0,00	0,00	0,00	0,00	26.500,00
0,00	0,00	0,00	0,00	0,00	0,00	0,00	0,00	0,00	0,00	0,00
5.707,00	5.707,00	0,00	5.707,00	0,00	0,00	0,00	5.707,00	5.707,00	0,00	0,00
5.707,00	5.707,00	0,00	5.707,00	0,00	0,00	0,00	5.707,00	5.707,00	0,00	0,00
0,00	0,00	0,00	0,00	0,00	0,00	27.300,00	26.596,00	0,00	704,00	0,00
0,00	0,00	0,00	0,00	0,00	0,00	27.300,00	26.596,00	0,00	704,00	0,00
5.707,00	5.707,00	0,00	5.707,00	0,00	0,00	27.300,00	32.303,00	5.707,00	704,00	26.500,00
0,00	0,00	0,00	0,00	0,00	0,00	9.500,00	10.485,00	985,00	0,00	11.184,00
0,00	0,00	0,00	0,00	0,00	0,00	9.500,00	10.485,00	985,00	0,00	11.184,00
0,00	0,00	0,00	0,00	0,00	0,00	9.500,00	10.485,00	985,00	0,00	11.184,00
5.707,00	5.707,00	0,00	5.707,00	0,00	0,00	36.800,00	42.788,00	6.692,00	704,00	37.684,00
30.068,00	0,00	30.068,00	30.068,00	0,00	0,00	0,00	0,00	0,00	0,00	30.068,00
240.504,40	240.500,00	4,40	240.504,40	0,00	0,00	1.053.600,00	958.097,19	0,00	95.502,81	37.306,41
270.572,40	240.500,00	30.072,40	270.572,40	0,00	0,00	1.053.600,00	958.097,19	0,00	95.502,81	67.374,41
216.081,58	187.193,80	28.887,78	216.081,58	0,00	0,00	207.500,00	347.645,65	140.145,65	0,00	45.287,78
0,00	0,00	0,00	0,00	0,00	0,00	19.600,00	17.995,00	0,00	1.605,00	0,00
0,00	0,00	0,00	0,00	0,00	0,00	0,00	18.245,75	18.245,75	0,00	0,00
216.081,58	187.193,80	28.887,78	216.081,58	0,00	0,00	227.100,00	383.886,40	158.391,40	1.605,00	45.287,78
14.425,14	0,00	14.425,14	14.425,14	0,00	0,00	7.800,00	2.294,90	0,00	5.505,10	39.925,14
20.286,00	20.286,00	0,00	20.286,00	0,00	0,00	0,00	20.286,00	20.286,00	0,00	0,00

XVI LEGISLATURA – DISEGNI DI LEGGE E RELAZIONI - DOCUMENTI

TITOLI / CATEGORIE		GESTIONE DI COMPETENZA								
		Previsioni				Somme accertate			Differenze rispetto alle previsioni	
		Previsione iniziale	Variazioni in aumento	Variazioni in diminuzione	Previsione definitiva	Riscosse	Rimasti da riscuotere	Totale accertamenti	in più	in meno
	1	2	3	4 = (1 + 2 - 3)	5	6	7 = (5 + 6)	8 = (7 - 4)	9 = (4 - 7)	
	Totale categoria 01.010.1.05	0,00	27.794,90	0,00	27.794,90	2.294,90	25.500,00	27.794,90	0,00	0,00
01.010.1.06	Finanziamenti da parte di altri enti pubblici									
01.010.1.06.002	Altri finanziamenti degli enti del settore pubblico per iniziative dell'ente	364.520,79	43.000,00	79.003,57	328.517,22	82.160,07	246.357,15	328.517,22	0,00	0,00
	Totale categoria 01.010.1.06	364.520,79	43.000,00	79.003,57	328.517,22	82.160,07	246.357,15	328.517,22	0,00	0,00
01.010.1.07	Finanziamenti da parte di soggetti privati									
01.010.1.07.003	Altri finanziamenti di soggetti privati per iniziative dell'ente	29.000,00	40.000,00	25.990,00	43.010,00	5.010,00	38.000,00	43.010,00	0,00	0,00
	Totale categoria 01.010.1.07	29.000,00	40.000,00	25.990,00	43.010,00	5.010,00	38.000,00	43.010,00	0,00	0,00
	Totale Titolo I	772.731,78	792.848,69	198.266,55	1.367.313,92	1.003.754,76	363.559,16	1.367.313,92	0,00	0,00
01.010.2	Compensi per prestazioni di servizi tecnico-scientifici									
01.010.2.01	Entrate derivanti da prestazioni di servizi e vendita prodotti									
01.010.2.01.001	Ricerche e servizi commissionati da amministrazioni pubbliche	6.000,00	3.591,20	6.000,00	3.591,20	3.586,20	5,00	3.591,20	0,00	0,00
01.010.2.01.002	Ricerche e servizi commissionati da organismi internazionali	0,00	0,00	0,00	0,00	0,00	0,00	0,00	0,00	0,00
01.010.2.01.003	Ricerche e servizi commissionati da soggetti privati	99.240,00	74.043,20	8.400,00	164.883,20	71.775,20	93.108,00	164.883,20	0,00	0,00
01.010.2.01.006	Prestazione di servizi e vendita di prodotti	0,00	4.064,00	0,00	4.064,00	4.064,00	0,00	4.064,00	0,00	0,00
	Totale categoria 01.010.2.01	105.240,00	81.698,40	14.400,00	172.538,40	79.425,40	93.113,00	172.538,40	0,00	0,00
	Totale Titolo II	105.240,00	81.698,40	14.400,00	172.538,40	79.425,40	93.113,00	172.538,40	0,00	0,00
01.010.3	Entrate diverse									
01.010.3.02	Altre entrate									
01.010.3.02.003	Recuperi e rimborsi diversi	0,00	28,90	0,00	28,90	0,00	28,90	28,90	0,00	0,00
	Totale categoria 01.010.3.02	0,00	28,90	0,00	28,90	0,00	28,90	28,90	0,00	0,00
	Totale Titolo III	0,00	28,90	0,00	28,90	0,00	28,90	28,90	0,00	0,00
	Totale C.d.R. 010	877.971,78	874.575,99	212.666,55	1.539.881,22	1.083.180,16	456.701,06	1.539.881,22	0,00	0,00
01.023	CHIMICA INORGANICA E DELLE SUPERFICI									
01.023.1	Trasferimenti									
01.023.1.04	Finanziamenti da parte dell'Unione Europea e di organismi internazionali									
01.023.1.04.004	Finanziamenti da altre iniziative U.E.	0,00	66.458,83	0,00	66.458,83	66.458,83	0,00	66.458,83	0,00	0,00
	Totale categoria 01.023.1.04	0,00	66.458,83	0,00	66.458,83	66.458,83	0,00	66.458,83	0,00	0,00
	Totale Titolo I	0,00	66.458,83	0,00	66.458,83	66.458,83	0,00	66.458,83	0,00	0,00
01.023.2	Compensi per prestazioni di servizi tecnico-scientifici									
01.023.2.01	Entrate derivanti da prestazioni di servizi e vendita prodotti									
01.023.2.01.003	Ricerche e servizi commissionati da soggetti privati	71.256,00	67.171,80	0,00	138.427,80	112.929,00	25.498,80	138.427,80	0,00	0,00
01.023.2.01.006	Prestazione di servizi e vendita di prodotti	0,00	36.025,81	0,00	36.025,81	36.025,81	0,00	36.025,81	0,00	0,00
	Totale categoria 01.023.2.01	71.256,00	103.197,61	0,00	174.453,61	148.954,81	25.498,80	174.453,61	0,00	0,00
	Totale Titolo II	71.256,00	103.197,61	0,00	174.453,61	148.954,81	25.498,80	174.453,61	0,00	0,00
01.023.3	Entrate diverse									
01.023.3.02	Altre entrate									
01.023.3.02.003	Recuperi e rimborsi diversi	0,00	0,00	0,00	0,00	0,00	0,00	0,00	0,00	0,00
	Totale categoria 01.023.3.02	0,00	0,00	0,00	0,00	0,00	0,00	0,00	0,00	0,00
	Totale Titolo III	0,00	0,00	0,00	0,00	0,00	0,00	0,00	0,00	0,00
	Totale C.d.R. 023	71.256,00	169.656,44	0,00	240.912,44	215.413,64	25.498,80	240.912,44	0,00	0,00

XVI LEGISLATURA - DISEGNI DI LEGGE E RELAZIONI - DOCUMENTI

Residui a inizio esercizio	GESTIONE DEI RESIDUI ATTIVI					GESTIONE DI CASSA				Totale dei residui attivi al termine dell'esercizio
	Riscossi	Rimasti da riscuotere	Totali	Variazioni		Previsione definitiva	Riscossioni	Differenze rispetto alle previsioni		
				in più	in meno			in più	in meno	
10	11	12	13 = (11 + 12)	14 = (13 - 10)	15 = (10 - 13)	16	17 = (5 + 11)	18 = (17 - 16)	19 = (16 - 17)	20 = (6 + 12)
34.711,14	20.286,00	14.425,14	34.711,14	0,00	0,00	7.800,00	22.580,90	20.286,00	5.505,10	39.925,14
352.536,95	317.482,50	35.054,45	352.536,95	0,00	0,00	354.300,00	399.642,57	45.342,57	0,00	281.411,60
352.536,95	317.482,50	35.054,45	352.536,95	0,00	0,00	354.300,00	399.642,57	45.342,57	0,00	281.411,60
35.862,30	35.862,30	0,00	35.862,30	0,00	0,00	24.000,00	40.872,30	16.872,30	0,00	38.000,00
35.862,30	35.862,30	0,00	35.862,30	0,00	0,00	24.000,00	40.872,30	16.872,30	0,00	38.000,00
909.764,37	801.324,60	108.439,77	909.764,37	0,00	0,00	1.666.800,00	1.805.079,36	240.892,27	102.612,91	471.998,93
6.000,00	0,00	6.000,00	6.000,00	0,00	0,00	7.400,00	3.586,20	0,00	3.813,80	6.005,00
0,00	0,00	0,00	0,00	0,00	0,00	13.800,00	0,00	0,00	13.800,00	0,00
70.620,00	69.420,00	1.200,00	70.620,00	0,00	0,00	157.300,00	141.195,20	0,00	16.104,80	94.308,00
0,00	0,00	0,00	0,00	0,00	0,00	2.009,00	4.064,00	2.064,00	0,00	0,00
76.620,00	69.420,00	7.200,00	76.620,00	0,00	0,00	180.500,00	148.845,40	2.064,00	33.718,60	100.313,00
76.620,00	69.420,00	7.200,00	76.620,00	0,00	0,00	180.500,00	148.845,40	2.064,00	33.718,60	100.313,00
0,00	0,00	0,00	0,00	0,00	0,00	0,00	0,00	0,00	0,00	28,90
0,00	0,00	0,00	0,00	0,00	0,00	0,00	0,00	0,00	0,00	28,90
0,00	0,00	0,00	0,00	0,00	0,00	0,00	0,00	0,00	0,00	28,90
986.384,37	870.744,60	115.639,77	986.384,37	0,00	0,00	1.847.300,00	1.953.924,76	242.956,27	136.331,51	572.340,83
44.000,00	44.000,00	0,00	44.000,00	0,00	0,00	6.000,00	110.458,83	104.458,83	0,00	0,00
44.000,00	44.000,00	0,00	44.000,00	0,00	0,00	6.000,00	110.458,83	104.458,83	0,00	0,00
44.000,00	44.000,00	0,00	44.000,00	0,00	0,00	6.000,00	110.458,83	104.458,83	0,00	0,00
1.539,12	0,00	1.539,12	1.539,12	0,00	0,00	64.709,00	112.929,00	48.229,00	0,00	27.037,92
319,20	0,00	319,20	319,20	0,00	0,00	32.709,00	36.025,81	3.325,81	0,00	319,20
1.858,32	0,00	1.858,32	1.858,32	0,00	0,00	97.400,00	148.954,81	51.554,81	0,00	27.357,12
1.858,32	0,00	1.858,32	1.858,32	0,00	0,00	97.400,00	148.954,81	51.554,81	0,00	27.357,12
830,00	830,00	0,00	830,00	0,00	0,00	0,00	830,00	830,00	0,00	0,00
830,00	830,00	0,00	830,00	0,00	0,00	0,00	830,00	830,00	0,00	0,00
830,00	830,00	0,00	830,00	0,00	0,00	0,00	830,00	830,00	0,00	0,00
46.688,32	44.830,00	1.858,32	46.688,32	0,00	0,00	103.400,00	260.243,64	156.843,64	0,00	27.357,12

XVI LEGISLATURA - DISEGNI DI LEGGE E RELAZIONI - DOCUMENTI

Residui a inizio esercizio	GESTIONE DEI RESIDUI ATTIVI					GESTIONE DI CASSA				Totale dei residui attivi al termine dell'esercizio
	Riscossi	Rimasti da riscuotere	Totali	Variazioni		Previsione definitiva	Riscossioni	Differenze rispetto alle previsioni		
				in più	in meno			in più	in meno	
10	11	12	13 = (11 + 12)	14 = (13 - 10)	15 = (10 - 13)	16	17 = (5 + 11)	18 = (17 - 16)	19 = (16 - 17)	20 = (6 + 12)
141.455,64	79.530,91	61.924,73	141.455,64	0,00	0,00	160.000,00	79.530,91	0,00	80.469,09	61.924,73
141.455,64	79.530,91	61.924,73	141.455,64	0,00	0,00	160.000,00	79.530,91	0,00	80.469,09	61.924,73
0,00	0,00	0,00	0,00	0,00	0,00	0,00	9.000,00	9.000,00	0,00	0,00
0,00	0,00	0,00	0,00	0,00	0,00	0,00	9.000,00	9.000,00	0,00	0,00
88.088,35	87.268,33	820,02	88.088,35	0,00	0,00	64.700,00	112.809,99	48.109,99	0,00	16.298,63
88.088,35	87.268,33	820,02	88.088,35	0,00	0,00	64.700,00	112.809,99	48.109,99	0,00	16.298,63
521.297,81	94.520,59	426.777,22	521.297,81	0,00	0,00	235.400,00	94.520,59	0,00	140.879,41	426.777,22
521.297,81	94.520,59	426.777,22	521.297,81	0,00	0,00	235.400,00	94.520,59	0,00	140.879,41	426.777,22
143.000,00	143.000,00	0,00	143.000,00	0,00	0,00	88.300,00	161.977,10	73.677,10	0,00	68.201,14
143.000,00	143.000,00	0,00	143.000,00	0,00	0,00	88.300,00	161.977,10	73.677,10	0,00	68.201,14
32.500,00	32.500,00	0,00	32.500,00	0,00	0,00	5.800,00	56.125,80	50.325,80	0,00	241.789,70
32.500,00	32.500,00	0,00	32.500,00	0,00	0,00	5.800,00	56.125,80	50.325,80	0,00	241.789,70
926.341,80	436.819,83	489.521,97	926.341,80	0,00	0,00	554.200,00	513.964,39	181.112,89	221.348,50	814.991,42
141.255,00	141.253,00	2,00	141.255,00	0,00	0,00	199.700,00	319.238,00	119.538,00	0,00	48.952,00
68.040,00	68.040,00	0,00	68.040,00	0,00	0,00	252.400,00	291.957,74	39.557,74	0,00	165.984,34
209.295,00	209.293,00	2,00	209.295,00	0,00	0,00	452.100,00	611.195,74	159.095,74	0,00	214.936,34
209.295,00	209.293,00	2,00	209.295,00	0,00	0,00	452.100,00	611.195,74	159.095,74	0,00	214.936,34
1.000,00	1.000,00	0,00	1.000,00	0,00	0,00	0,00	4.414,04	4.414,04	0,00	0,00
1.000,00	1.000,00	0,00	1.000,00	0,00	0,00	0,00	4.414,04	4.414,04	0,00	0,00
1.000,00	1.000,00	0,00	1.000,00	0,00	0,00	0,00	4.414,04	4.414,04	0,00	0,00
0,00	0,00	0,00	0,00	0,00	0,00	0,00	2.500,00	2.500,00	0,00	0,00
0,00	0,00	0,00	0,00	0,00	0,00	0,00	2.500,00	2.500,00	0,00	0,00
0,00	0,00	0,00	0,00	0,00	0,00	0,00	2.500,00	2.500,00	0,00	0,00
1.136.636,80	647.112,83	489.523,97	1.136.636,80	0,00	0,00	1.006.300,00	1.132.074,17	347.122,67	221.348,50	1.029.927,76

XVI LEGISLATURA - DISEGNI DI LEGGE E RELAZIONI - DOCUMENTI

TITOLI / CATEGORIE		GESTIONE DI COMPETENZA								
		Previsioni				Somme accertate			Differenze rispetto alle previsioni	
		Previsione iniziale	Variazioni in aumento	Variazioni in diminuzione	Previsione definitiva	Riscosse	Rimasti da riscuotere	Totale accertamenti	in più	in meno
Codice	Denominazione	1	2	3	4 = (1 + 2 - 3)	5	6	7 = (5 + 6)	8 = (7 - 4)	9 = (4 - 7)
01.032.1.04.003	Finanziamenti da parte di organismi internazionali	0,00	40.669,00	0,00	40.669,00	669,00	40.000,00	40.669,00	0,00	0,00
	Totale categoria 01.032.1.04	0,00	40.669,00	0,00	40.669,00	669,00	40.000,00	40.669,00	0,00	0,00
01.032.1.05	Finanziamenti da parte delle regioni e degli enti locali									
01.032.1.05.001	Finanziamenti delle Regioni per attività P.O.R. e per altre iniziative progettuali	0,00	27.405,71	0,00	27.405,71	11.042,03	16.363,68	27.405,71	0,00	0,00
	Totale categoria 01.032.1.05	0,00	27.405,71	0,00	27.405,71	11.042,03	16.363,68	27.405,71	0,00	0,00
01.032.1.06	Finanziamenti da parte di altri enti pubblici									
01.032.1.06.001	Finanziamenti dell'ENEA per il programma POLARNET	11.331,60	0,00	11.331,60	0,00	0,00	0,00	0,00	0,00	0,00
01.032.1.06.002	Altri finanziamenti degli enti del settore pubblico per iniziative dell'ente	33.500,00	6.821,29	33.500,00	6.821,29	6.821,29	0,00	6.821,29	0,00	0,00
	Totale categoria 01.032.1.06	44.831,60	6.821,29	44.831,60	6.821,29	6.821,29	0,00	6.821,29	0,00	0,00
01.032.1.07	Finanziamenti da parte di soggetti privati									
01.032.1.07.003	Altri finanziamenti di soggetti privati per iniziative dell'ente	0,00	35.714,87	0,00	35.714,87	24.383,27	11.331,60	35.714,87	0,00	0,00
	Totale categoria 01.032.1.07	0,00	35.714,87	0,00	35.714,87	24.383,27	11.331,60	35.714,87	0,00	0,00
	Totale Titolo I	44.831,60	110.610,87	44.831,60	110.610,87	42.915,59	67.695,28	110.610,87	0,00	0,00
01.032.2	Compensi per prestazioni di servizi tecnico-scientifici									
01.032.2.01	Entrate derivanti da prestazioni di servizi e vendita prodotti									
01.032.2.01.001	Ricerche e servizi commissionati da amministrazioni pubbliche	0,00	97.253,59	0,00	97.253,59	97.253,59	0,00	97.253,59	0,00	0,00
01.032.2.01.002	Ricerche e servizi commissionati da organismi internazionali	41.485,00	151.160,00	0,00	192.645,00	44.685,00	147.960,00	192.645,00	0,00	0,00
01.032.2.01.003	Ricerche e servizi commissionati da soggetti privati	0,00	161.250,40	0,00	161.250,40	38.542,00	122.708,40	161.250,40	0,00	0,00
	Totale categoria 01.032.2.01	41.485,00	409.663,99	0,00	451.148,99	180.480,59	270.668,40	451.148,99	0,00	0,00
	Totale Titolo II	41.485,00	409.663,99	0,00	451.148,99	180.480,59	270.668,40	451.148,99	0,00	0,00
01.032.3	Entrate diverse									
01.032.3.02	Altre entrate									
01.032.3.02.003	Recuperi e rimborsi diversi	0,00	295,00	0,00	295,00	295,00	0,00	295,00	0,00	0,00
	Totale categoria 01.032.3.02	0,00	295,00	0,00	295,00	295,00	0,00	295,00	0,00	0,00
	Totale Titolo III	0,00	295,00	0,00	295,00	295,00	0,00	295,00	0,00	0,00
	Totale C.d.R. 032	86.316,60	520.569,86	44.831,60	562.054,86	223.691,18	338.363,68	562.054,86	0,00	0,00
01.041	GENETICA VEGETALE									
01.041.1	Trasferimenti									
01.041.1.03	Finanziamenti da parte di altri ministeri									
01.041.1.03.014	Finanziamenti dei ministeri per iniziative progettuali	0,00	7.917,80	0,00	7.917,80	7.917,80	0,00	7.917,80	0,00	0,00
	Totale categoria 01.041.1.03	0,00	7.917,80	0,00	7.917,80	7.917,80	0,00	7.917,80	0,00	0,00
	Totale Titolo I	0,00	7.917,80	0,00	7.917,80	7.917,80	0,00	7.917,80	0,00	0,00
01.041.2	Compensi per prestazioni di servizi tecnico-scientifici									
01.041.2.01	Entrate derivanti da prestazioni di servizi e vendita prodotti									
01.041.2.01.001	Ricerche e servizi commissionati da amministrazioni pubbliche	0,00	22.492,00	0,00	22.492,00	4.320,00	18.172,00	22.492,00	0,00	0,00
	Totale categoria 01.041.2.01	0,00	22.492,00	0,00	22.492,00	4.320,00	18.172,00	22.492,00	0,00	0,00
	Totale Titolo II	0,00	22.492,00	0,00	22.492,00	4.320,00	18.172,00	22.492,00	0,00	0,00
01.041.3	Entrate diverse									
01.041.3.02	Altre entrate									
01.041.3.02.003	Recuperi e rimborsi diversi	0,00	14,12	0,00	14,12	14,12	0,00	14,12	0,00	0,00
	Totale categoria 01.041.3.02	0,00	14,12	0,00	14,12	14,12	0,00	14,12	0,00	0,00

XVI LEGISLATURA – DISEGNI DI LEGGE E RELAZIONI - DOCUMENTI

Residui a inizio esercizio	GESTIONE DEI RESIDUI ATTIVI					GESTIONE DI CASSA				Totale dei residui attivi al termine dell'esercizio
	Riscossi	Rimasti da riscuotere	Totali	Variazioni		Previsione definitiva	Riscossioni	Differenze rispetto alle previsioni		
				in più	in meno			in più	in meno	
10	11	12	13 = (11 + 12)	14 = (13 - 10)	15 = (10 - 13)	16	17 = (5 + 11)	18 = (17 - 16)	19 = (16 - 17)	20 = (6 + 12)
3.000,00	3.000,00	0,00	3.000,00	0,00	0,00	500,00	3.669,00	3.169,00	0,00	40.000,00
3.000,00	3.000,00	0,00	3.000,00	0,00	0,00	500,00	3.669,00	3.169,00	0,00	40.000,00
0,00	0,00	0,00	0,00	0,00	0,00	38.200,00	11.042,03	0,00	27.157,97	16.363,68
0,00	0,00	0,00	0,00	0,00	0,00	38.200,00	11.042,03	0,00	27.157,97	16.363,68
0,00	0,00	0,00	0,00	0,00	0,00	11.600,00	0,00	0,00	11.600,00	0,00
2.000,00	2.000,00	0,00	2.000,00	0,00	0,00	5.100,00	8.821,29	3.721,29	0,00	0,00
2.000,00	2.000,00	0,00	2.000,00	0,00	0,00	16.700,00	8.821,29	3.721,29	11.600,00	0,00
0,00	0,00	0,00	0,00	0,00	0,00	8.500,00	24.383,27	15.883,27	0,00	11.331,60
0,00	0,00	0,00	0,00	0,00	0,00	8.500,00	24.383,27	15.883,27	0,00	11.331,60
5.000,00	5.000,00	0,00	5.000,00	0,00	0,00	63.900,00	47.915,59	22.773,56	38.757,97	67.695,28
0,00	0,00	0,00	0,00	0,00	0,00	0,00	97.253,59	97.253,59	0,00	0,00
97.830,00	91.795,00	6.035,00	97.830,00	0,00	0,00	174.900,00	136.480,00	0,00	38.420,00	153.995,00
105.687,61	0,00	105.687,61	105.687,61	0,00	0,00	104.400,00	38.542,00	0,00	65.858,00	228.396,01
203.517,61	91.795,00	111.722,61	203.517,61	0,00	0,00	279.300,00	272.275,59	97.253,59	104.278,00	382.391,01
203.517,61	91.795,00	111.722,61	203.517,61	0,00	0,00	279.300,00	272.275,59	97.253,59	104.278,00	382.391,01
0,00	0,00	0,00	0,00	0,00	0,00	0,00	295,00	295,00	0,00	0,00
0,00	0,00	0,00	0,00	0,00	0,00	0,00	295,00	295,00	0,00	0,00
0,00	0,00	0,00	0,00	0,00	0,00	0,00	295,00	295,00	0,00	0,00
208.517,61	96.795,00	111.722,61	208.517,61	0,00	0,00	343.200,00	320.486,18	120.322,15	143.035,97	450.086,29
0,00	0,00	0,00	0,00	0,00	0,00	11.300,00	7.917,80	0,00	3.382,20	0,00
0,00	0,00	0,00	0,00	0,00	0,00	11.300,00	7.917,80	0,00	3.382,20	0,00
0,00	0,00	0,00	0,00	0,00	0,00	11.300,00	7.917,80	0,00	3.382,20	0,00
0,00	0,00	0,00	0,00	0,00	0,00	3.900,00	4.320,00	420,00	0,00	18.172,00
0,00	0,00	0,00	0,00	0,00	0,00	3.900,00	4.320,00	420,00	0,00	18.172,00
0,00	0,00	0,00	0,00	0,00	0,00	3.900,00	4.320,00	420,00	0,00	18.172,00
0,00	0,00	0,00	0,00	0,00	0,00	0,00	14,12	14,12	0,00	0,00
0,00	0,00	0,00	0,00	0,00	0,00	0,00	14,12	14,12	0,00	0,00

XVI LEGISLATURA – DISEGNI DI LEGGE E RELAZIONI - DOCUMENTI

TITOLI / CATEGORIE		GESTIONE DI COMPETENZA								
		Previsioni				Somme accertate			Differenze rispetto alle previsioni	
		Previsione iniziale	Variazioni in aumento	Variazioni in diminuzione	Previsione definitiva	Risorse	Rimasti da riscuotere	Totale accertamenti	in più	in meno
1	2	3	4 = (1 + 2 - 3)	5	6	7 = (5 + 6)	8 = (7 - 4)	9 = (4 - 7)		
Totale Titolo III		0,00	14,12	0,00	14,12	14,12	0,00	14,12	0,00	0,00
Totale C.d.R. 041		0,00	30.423,92	0,00	30.423,92	12.251,92	18.172,00	30.423,92	0,00	0,00
01.042 GEOLOGIA AMBIENTALE E GEOINGEGNERIA										
01.042.1 Trasferimenti										
01.042.1.03 Finanziamenti da parte di altri ministeri										
01.042.1.03.015	Altri contributi ministeriali	0,00	900.000,00	0,00	900.000,00	0,00	900.000,00	900.000,00	0,00	0,00
Totale categoria 01.042.1.03		0,00	900.000,00	0,00	900.000,00	0,00	900.000,00	900.000,00	0,00	0,00
01.042.1.04 Finanziamenti da parte dell'Unione Europea e di organismi internazionali										
01.042.1.04.004	Finanziamenti da altre iniziative U.E.	0,00	9.809,77	0,00	9.809,77	9.809,77	0,00	9.809,77	0,00	0,00
Totale categoria 01.042.1.04		0,00	9.809,77	0,00	9.809,77	9.809,77	0,00	9.809,77	0,00	0,00
01.042.1.06 Finanziamenti da parte di altri enti pubblici										
01.042.1.06.002	Altri finanziamenti degli enti del settore pubblico per iniziative dell'ente	900.000,00	16.000,00	900.000,00	16.000,00	16.000,00	0,00	16.000,00	0,00	0,00
Totale categoria 01.042.1.06		900.000,00	16.000,00	900.000,00	16.000,00	16.000,00	0,00	16.000,00	0,00	0,00
Totale Titolo I		900.000,00	925.809,77	900.000,00	925.809,77	25.809,77	900.000,00	925.809,77	0,00	0,00
01.042.2 Compensi per prestazioni di servizi tecnico-scientifici										
01.042.2.01 Entrate derivanti da prestazioni di servizi e vendita prodotti										
01.042.2.01.001	Ricerche e servizi commissionati da amministrazioni pubbliche	61.920,00	14.184,00	52.866,00	23.238,00	22.632,00	606,00	23.238,00	0,00	0,00
01.042.2.01.003	Ricerche e servizi commissionati da soggetti privati	16.800,00	44.901,60	0,00	61.701,60	17.508,00	44.193,60	61.701,60	0,00	0,00
01.042.2.01.006	Prestazione di servizi e vendita di prodotti	0,00	29.148,00	0,00	29.148,00	24.042,00	5.106,00	29.148,00	0,00	0,00
Totale categoria 01.042.2.01		78.720,00	88.233,60	52.866,00	114.087,60	64.182,00	49.905,60	114.087,60	0,00	0,00
Totale Titolo II		78.720,00	88.233,60	52.866,00	114.087,60	64.182,00	49.905,60	114.087,60	0,00	0,00
01.042.3 Entrate diverse										
01.042.3.02 Altre entrate										
01.042.3.02.003	Recuperi e rimborsi diversi	0,00	1.644,93	0,00	1.644,93	1.644,93	0,00	1.644,93	0,00	0,00
Totale categoria 01.042.3.02		0,00	1.644,93	0,00	1.644,93	1.644,93	0,00	1.644,93	0,00	0,00
Totale Titolo III		0,00	1.644,93	0,00	1.644,93	1.644,93	0,00	1.644,93	0,00	0,00
Totale C.d.R. 042		978.720,00	1.015.688,30	952.866,00	1.041.542,30	91.636,70	949.905,60	1.041.542,30	0,00	0,00
01.043 GEOSCIENZE E GEORISORSE										
01.043.1 Trasferimenti										
01.043.1.03 Finanziamenti da parte di altri ministeri										
01.043.1.03.014	Finanziamenti dei ministeri per iniziative progettuali	150.000,00	0,00	105.000,00	45.000,00	0,00	45.000,00	45.000,00	0,00	0,00
Totale categoria 01.043.1.03		150.000,00	0,00	105.000,00	45.000,00	0,00	45.000,00	45.000,00	0,00	0,00
01.043.1.04 Finanziamenti da parte dell'Unione Europea e di organismi internazionali										
01.043.1.04.002	Finanziamenti da Programma Quadro Ricerca U.E.	40.168,00	0,00	40.168,00	0,00	0,00	0,00	0,00	0,00	0,00
01.043.1.04.004	Finanziamenti da altre iniziative U.E.	0,00	11.962,75	0,00	11.962,75	11.962,75	0,00	11.962,75	0,00	0,00
Totale categoria 01.043.1.04		40.168,00	11.962,75	40.168,00	11.962,75	11.962,75	0,00	11.962,75	0,00	0,00
01.043.1.05 Finanziamenti da parte delle regioni e degli enti locali										
01.043.1.05.002	Altri contributi delle regioni e degli enti locali	0,00	62.000,00	0,00	62.000,00	62.000,00	0,00	62.000,00	0,00	0,00
01.043.1.05.004	Finanziamenti degli enti locali per iniziative progettuali	0,00	0,00	0,00	0,00	0,00	0,00	0,00	0,00	0,00
Totale categoria 01.043.1.05		0,00	62.000,00	0,00	62.000,00	62.000,00	0,00	62.000,00	0,00	0,00
01.043.1.06 Finanziamenti da parte di altri enti pubblici										
01.043.1.06.002	Altri finanziamenti degli enti del settore pubblico per iniziative	38.628,76	94.928,44	26.844,70	106.712,50	106.712,50	0,00	106.712,50	0,00	0,00

XVI LEGISLATURA - DISEGNI DI LEGGE E RELAZIONI - DOCUMENTI

Residui a inizio esercizio	GESTIONE DEI RESIDUI ATTIVI					GESTIONE DI CASSA				Totale dei residui attivi al termine dell'esercizio
	Riscossi	Rimasti da riscuotere	Totali	Variazioni		Previsione definitiva	Riscossioni	Differenze rispetto alle previsioni		
				in più	in meno			in più	in meno	
10	11	12	13 = (11 + 12)	14 = (13 - 10)	15 = (10 - 13)	16	17 = (5 + 11)	18 = (17 - 16)	19 = (16 - 17)	20 = (6 + 12)
0,00	0,00	0,00	0,00	0,00	0,00	0,00	14,12	14,12	0,00	0,00
0,00	0,00	0,00	0,00	0,00	0,00	15.200,00	12.251,92	434,12	3.382,20	18.172,00
450.000,00	450.000,00	0,00	450.000,00	0,00	0,00	1.280.400,00	450.000,00	0,00	830.400,00	900.000,00
450.000,00	450.000,00	0,00	450.000,00	0,00	0,00	1.280.400,00	450.000,00	0,00	830.400,00	900.000,00
0,00	0,00	0,00	0,00	0,00	0,00	0,00	9.809,77	9.809,77	0,00	0,00
0,00	0,00	0,00	0,00	0,00	0,00	0,00	9.809,77	9.809,77	0,00	0,00
0,00	0,00	0,00	0,00	0,00	0,00	0,00	16.000,00	16.000,00	0,00	0,00
0,00	0,00	0,00	0,00	0,00	0,00	0,00	16.000,00	16.000,00	0,00	0,00
450.000,00	450.000,00	0,00	450.000,00	0,00	0,00	1.280.400,00	475.809,77	25.809,77	830.400,00	900.000,00
6.596,24	6.596,24	0,00	6.596,24	0,00	0,00	69.100,00	29.228,24	0,00	39.871,76	606,00
145.130,92	70.730,92	74.400,00	145.130,92	0,00	0,00	15.300,00	88.238,92	72.938,92	0,00	118.593,60
28.344,00	23.184,00	5.160,00	28.344,00	0,00	0,00	16.400,00	47.226,00	30.826,00	0,00	10.266,00
180.071,16	100.511,16	79.560,00	180.071,16	0,00	0,00	100.800,00	164.693,16	103.764,92	39.871,76	129.465,60
180.071,16	100.511,16	79.560,00	180.071,16	0,00	0,00	100.800,00	164.693,16	103.764,92	39.871,76	129.465,60
0,00	0,00	0,00	0,00	0,00	0,00	0,00	1.644,93	1.644,93	0,00	0,00
0,00	0,00	0,00	0,00	0,00	0,00	0,00	1.644,93	1.644,93	0,00	0,00
0,00	0,00	0,00	0,00	0,00	0,00	0,00	1.644,93	1.644,93	0,00	0,00
630.071,16	550.511,16	79.560,00	630.071,16	0,00	0,00	1.381.200,00	642.147,86	131.219,62	870.271,76	1.029.465,60
160.000,00	0,00	160.000,00	160.000,00	0,00	0,00	206.300,00	0,00	0,00	206.300,00	205.000,00
160.000,00	0,00	160.000,00	160.000,00	0,00	0,00	206.300,00	0,00	0,00	206.300,00	205.000,00
0,00	0,00	0,00	0,00	0,00	0,00	43.700,00	0,00	0,00	43.700,00	0,00
0,00	0,00	0,00	0,00	0,00	0,00	0,00	11.962,75	11.962,75	0,00	0,00
0,00	0,00	0,00	0,00	0,00	0,00	43.700,00	11.962,75	11.962,75	43.700,00	0,00
0,00	0,00	0,00	0,00	0,00	0,00	0,00	62.000,00	62.000,00	0,00	0,00
9.240,00	0,00	9.240,00	9.240,00	0,00	0,00	0,00	0,00	0,00	0,00	9.240,00
9.240,00	0,00	9.240,00	9.240,00	0,00	0,00	0,00	62.000,00	62.000,00	0,00	9.240,00
5,00	2,50	2,50	5,00	0,00	0,00	65.600,00	106.715,00	41.115,00	0,00	2,50

XVI LEGISLATURA – DISEGNI DI LEGGE E RELAZIONI - DOCUMENTI

Residui a inizio esercizio	GESTIONE DEI RESIDUI ATTIVI					GESTIONE DI CASSA				Totale dei residui attivi al termine dell'esercizio
	Riscossi	Rimasti da riscuotere	Totali	Variazioni		Previsione definitiva	Riscossioni	Differenze rispetto alle previsioni		
				in più	in meno			in più	in meno	
10	11	12	13 = (11 + 12)	14 = (13 - 10)	15 = (10 - 13)	16	17 = (5 + 11)	18 = (17 - 16)	19 = (16 - 17)	20 = (6 + 12)
5,00	2,50	2,50	5,00	0,00	0,00	65.600,00	106.715,00	41.115,00	0,00	2,50
10.000,00	0,00	10.000,00	10.000,00	0,00	0,00	25.000,00	33.135,00	8.135,00	0,00	10.000,00
10.000,00	0,00	10.000,00	10.000,00	0,00	0,00	25.000,00	33.135,00	8.135,00	0,00	10.000,00
179.245,00	2,50	179.242,50	179.245,00	0,00	0,00	340.600,00	213.812,75	123.212,75	250.000,00	224.242,50
229.003,29	108.920,50	120.082,79	229.003,29	0,00	0,00	517.800,00	407.625,20	0,00	110.174,80	271.002,83
0,00	0,00	0,00	0,00	0,00	0,00	5.700,00	3.912,00	0,00	1.788,00	5.600,00
210.136,54	125.392,54	84.744,00	210.136,54	0,00	0,00	513.800,00	360.067,34	0,00	153.732,66	238.412,40
99.689,33	99.689,33	0,00	99.689,33	0,00	0,00	28.800,00	145.914,81	117.114,81	0,00	5.853,52
538.829,16	334.002,37	204.826,79	538.829,16	0,00	0,00	1.066.100,00	917.519,35	117.114,81	265.695,46	520.868,75
538.829,16	334.002,37	204.826,79	538.829,16	0,00	0,00	1.066.100,00	917.519,35	117.114,81	265.695,46	520.868,75
0,00	0,00	0,00	0,00	0,00	0,00	0,00	6.851,62	6.851,62	0,00	0,00
0,00	0,00	0,00	0,00	0,00	0,00	0,00	73,83	73,83	0,00	0,00
0,00	0,00	0,00	0,00	0,00	0,00	0,00	6.925,45	6.925,45	0,00	0,00
0,00	0,00	0,00	0,00	0,00	0,00	0,00	6.925,45	6.925,45	0,00	0,00
718.074,16	334.004,87	384.069,29	718.074,16	0,00	0,00	1.406.700,00	1.138.257,55	247.253,01	515.695,46	745.111,25
227.046,09	172.733,50	54.312,59	227.046,09	0,00	0,00	0,00	172.733,50	172.733,50	0,00	54.312,59
227.046,09	172.733,50	54.312,59	227.046,09	0,00	0,00	0,00	172.733,50	172.733,50	0,00	54.312,59
0,00	0,00	0,00	0,00	0,00	0,00	24.000,00	56.831,58	32.831,58	0,00	0,00
931.248,33	313.636,33	617.612,00	931.248,33	0,00	0,00	15.300,00	326.730,34	311.430,34	0,00	618.555,69
12,50	12,50	0,00	12,50	0,00	0,00	0,00	12,50	12,50	0,00	0,00
931.260,83	313.648,83	617.612,00	931.260,83	0,00	0,00	39.300,00	383.574,42	344.274,42	0,00	618.555,69
0,00	0,00	0,00	0,00	0,00	0,00	404.400,00	84.994,54	0,00	319.405,46	198.359,96
4,64	4,64	0,00	4,64	0,00	0,00	0,00	4,64	4,64	0,00	0,00
4,64	4,64	0,00	4,64	0,00	0,00	404.400,00	84.999,18	4,64	319.405,46	198.359,96
0,00	0,00	0,00	0,00	0,00	0,00	35.600,00	34.657,00	0,00	943,00	0,00
92,24	92,24	0,00	92,24	0,00	0,00	5.500,00	5.408,74	0,00	91,26	0,00
92,24	92,24	0,00	92,24	0,00	0,00	41.100,00	40.065,74	0,00	1.034,26	0,00
1.158.403,80	486.479,21	671.924,59	1.158.403,80	0,00	0,00	484.800,00	681.372,84	517.012,56	320.439,72	871.228,24

XVI LEGISLATURA – DISEGNI DI LEGGE E RELAZIONI - DOCUMENTI

Residui a inizio esercizio	GESTIONE DEI RESIDUI ATTIVI					GESTIONE DI CASSA				Totale dei residui attivi al termine dell'esercizio
	Riscossi	Rimasti da riscuotere	Totali	Variazioni		Previsione definitiva	Riscossioni	Differenze rispetto alle previsioni		
				in più	in meno			in più	in meno	
10	11	12	13 = (11 + 12)	14 = (13 - 10)	15 = (10 - 13)	16	17 = (5 + 11)	18 = (17 - 16)	19 = (16 - 17)	20 = (6 + 12)
2.846.448,30	1.838.598,94	1.007.849,36	2.846.448,30	0,00	0,00	6.322.700,00	5.783.357,54	0,00	539.342,46	4.036.960,19
34.993,39	34.993,39	0,00	34.993,39	0,00	0,00	2.697.800,00	798.392,04	0,00	1.899.407,96	2.318.541,54
904.016,98	853.380,40	50.636,58	904.016,98	0,00	0,00	763.800,00	1.046.870,20	283.070,20	0,00	788.608,34
31.603,73	31.599,23	4,50	31.603,73	0,00	0,00	27.300,00	63.718,66	36.418,66	0,00	1.924,50
3.817.062,40	2.758.571,96	1.058.490,44	3.817.062,40	0,00	0,00	9.811.600,00	7.692.338,44	319.488,86	2.438.750,42	7.146.034,57
3.817.062,40	2.758.571,96	1.058.490,44	3.817.062,40	0,00	0,00	9.811.600,00	7.692.338,44	319.488,86	2.438.750,42	7.146.034,57
0,00	0,00	0,00	0,00	0,00	0,00	0,00	389.015,21	389.015,21	0,00	0,00
0,00	0,00	0,00	0,00	0,00	0,00	0,00	389.015,21	389.015,21	0,00	0,00
0,00	0,00	0,00	0,00	0,00	0,00	0,00	389.015,21	389.015,21	0,00	0,00
4.975.466,20	3.245.051,17	1.730.415,03	4.975.466,20	0,00	0,00	10.296.400,00	8.762.726,49	1.225.516,63	2.759.190,14	8.017.262,81
0,00	0,00	0,00	0,00	0,00	0,00	0,00	0,00	0,00	0,00	4.800,00
0,00	0,00	0,00	0,00	0,00	0,00	8.900,00	4.800,00	0,00	4.100,00	0,00
0,00	0,00	0,00	0,00	0,00	0,00	8.900,00	4.800,00	0,00	4.100,00	4.800,00
0,00	0,00	0,00	0,00	0,00	0,00	8.900,00	4.800,00	0,00	4.100,00	4.800,00
0,00	0,00	0,00	0,00	0,00	0,00	8.900,00	4.800,00	0,00	4.100,00	4.800,00
50.000,00	50.000,00	0,00	50.000,00	0,00	0,00	0,00	61.558,40	61.558,40	0,00	0,00
50.000,00	50.000,00	0,00	50.000,00	0,00	0,00	0,00	61.558,40	61.558,40	0,00	0,00
1.574.412,09	983.686,16	590.725,93	1.574.412,09	0,00	0,00	0,00	983.686,16	983.686,16	0,00	590.725,93
37.500,00	37.500,00	0,00	37.500,00	0,00	0,00	56.900,00	37.500,00	0,00	19.400,00	0,00
1.611.912,09	1.021.186,16	590.725,93	1.611.912,09	0,00	0,00	56.900,00	1.021.186,16	983.686,16	19.400,00	590.725,93
24.553,00	0,00	24.553,00	24.553,00	0,00	0,00	252.800,00	341.448,48	88.648,48	0,00	42.131,00
0,00	0,00	0,00	0,00	0,00	0,00	87.100,00	22.000,00	0,00	65.100,00	66.462,00
129.000,00	48.605,62	80.394,38	129.000,00	0,00	0,00	67.500,00	59.659,62	0,00	7.840,38	126.352,88
153.553,00	48.605,62	104.947,38	153.553,00	0,00	0,00	407.400,00	423.108,10	88.648,48	72.940,38	234.945,88
1.389.722,99	799.790,13	589.932,86	1.389.722,99	0,00	0,00	1.924.400,00	810.586,63	0,00	1.113.813,37	2.901.465,36
0,00	0,00	0,00	0,00	0,00	0,00	0,00	0,00	0,00	0,00	0,00
1.389.722,99	799.790,13	589.932,86	1.389.722,99	0,00	0,00	1.924.400,00	810.586,63	0,00	1.113.813,37	2.901.465,36
177.000,00	170.000,00	7.000,00	177.000,00	0,00	0,00	205.300,00	180.000,00	0,00	25.300,00	126.000,00
177.000,00	170.000,00	7.000,00	177.000,00	0,00	0,00	205.300,00	180.000,00	0,00	25.300,00	126.000,00

XVI LEGISLATURA - DISEGNI DI LEGGE E RELAZIONI - DOCUMENTI

Residui a inizio esercizio	GESTIONE DEI RESIDUI ATTIVI					GESTIONE DI CASSA				Totale dei residui attivi al termine dell'esercizio
	Riscossi	Rimasti da riscuotere	Totali	Variazioni		Previsione definitiva	Riscossioni	Differenze rispetto alle previsioni		
				in più	in meno			in più	in meno	
10	11	12	13 = (11 + 12)	14 = (13 - 10)	15 = (10 - 13)	16	17 = (5 + 11)	18 = (17 - 16)	19 = (16 - 17)	20 = (6 + 12)
40.000,00	0,00	40.000,00	40.000,00	0,00	0,00	257.000,00	0,00	0,00	257.000,00	316.830,63
40.000,00	0,00	40.000,00	40.000,00	0,00	0,00	257.000,00	0,00	0,00	257.000,00	316.830,63
3.422.188,08	2.089.581,91	1.332.606,17	3.422.188,08	0,00	0,00	2.851.000,00	2.496.439,29	1.133.893,04	1.488.453,75	4.169.967,80
35.543,20	34.343,20	1.200,00	35.543,20	0,00	0,00	157.100,00	159.366,99	2.266,99	0,00	177.614,46
917.700,22	1.200,00	916.500,22	917.700,22	0,00	0,00	81.200,00	7.740,00	0,00	73.460,00	927.064,03
3.000,00	0,00	3.000,00	3.000,00	0,00	0,00	0,00	300,00	300,00	0,00	3.000,00
956.243,42	35.543,20	920.700,22	956.243,42	0,00	0,00	238.300,00	167.406,99	2.566,99	73.460,00	1.107.678,49
956.243,42	35.543,20	920.700,22	956.243,42	0,00	0,00	238.300,00	167.406,99	2.566,99	73.460,00	1.107.678,49
49,59	49,59	0,00	49,59	0,00	0,00	0,00	1.237,41	1.237,41	0,00	0,00
49,59	49,59	0,00	49,59	0,00	0,00	0,00	1.237,41	1.237,41	0,00	0,00
49,59	49,59	0,00	49,59	0,00	0,00	0,00	1.237,41	1.237,41	0,00	0,00
4.378.481,09	2.125.174,70	2.253.306,39	4.378.481,09	0,00	0,00	3.089.300,00	2.665.083,69	1.137.697,44	1.561.913,75	5.277.646,29
0,00	0,00	0,00	0,00	0,00	0,00	13.600,00	0,00	0,00	13.600,00	0,00
0,00	0,00	0,00	0,00	0,00	0,00	13.600,00	0,00	0,00	13.600,00	0,00
15.001,29	0,00	15.001,29	15.001,29	0,00	0,00	11.400,00	9.000,00	0,00	2.400,00	23.001,29
250.000,00	175.000,00	75.000,00	250.000,00	0,00	0,00	0,00	175.000,00	175.000,00	0,00	325.000,00
265.001,29	175.000,00	90.001,29	265.001,29	0,00	0,00	11.400,00	184.000,00	175.000,00	2.400,00	348.001,29
248.000,36	97.650,81	150.349,55	248.000,36	0,00	0,00	247.100,00	282.033,07	34.933,07	0,00	254.411,90
343.857,43	325.980,56	17.876,87	343.857,43	0,00	0,00	110.500,00	456.243,61	345.743,61	0,00	17.876,87
591.857,79	423.631,37	168.226,42	591.857,79	0,00	0,00	357.600,00	738.276,68	380.676,68	0,00	272.288,77
20.000,00	20.000,00	0,00	20.000,00	0,00	0,00	71.400,00	37.000,00	0,00	34.400,00	0,00
114.000,00	96.000,00	18.000,00	114.000,00	0,00	0,00	24.300,00	96.000,00	71.700,00	0,00	18.000,00
134.000,00	116.000,00	18.000,00	134.000,00	0,00	0,00	95.700,00	133.000,00	71.700,00	34.400,00	18.000,00
0,00	0,00	0,00	0,00	0,00	0,00	1.600,00	0,00	0,00	1.600,00	0,00
0,00	0,00	0,00	0,00	0,00	0,00	1.600,00	0,00	0,00	1.600,00	0,00
0,00	0,00	0,00	0,00	0,00	0,00	19.300,00	9.387,50	0,00	9.912,50	73.266,67
0,00	0,00	0,00	0,00	0,00	0,00	19.300,00	9.387,50	0,00	9.912,50	73.266,67
990.859,08	714.631,37	276.227,71	990.859,08	0,00	0,00	499.200,00	1.064.664,18	627.376,68	61.912,50	711.556,73

XVI LEGISLATURA – DISEGNI DI LEGGE E RELAZIONI - DOCUMENTI

Residui a inizio esercizio	GESTIONE DEI RESIDUI ATTIVI					GESTIONE DI CASSA				Totale dei residui attivi al termine dell'esercizio
	Riscossi	Rimasti da riscuotere	Totali	Variazioni		Previsione definitiva	Riscossioni	Differenze rispetto alle previsioni		
				in più	in meno			in più	in meno	
10	11	12	13 = (11 + 12)	14 = (13 - 10)	15 = (10 - 13)	16	17 = (5 + 11)	18 = (17 - 16)	19 = (16 - 17)	20 = (6 + 12)
676.210,92	651.595,34	24.615,58	676.210,92	0,00	0,00	1.141.600,00	1.210.804,36	69.204,36	0,00	548.300,03
249.256,56	249.256,56	0,00	249.256,56	0,00	0,00	5.400,00	255.256,56	249.856,56	0,00	0,00
3.601,74	101,74	3.500,00	3.601,74	0,00	0,00	255.600,00	433.273,06	177.673,06	0,00	3.500,00
929.069,22	900.953,64	28.115,58	929.069,22	0,00	0,00	1.402.600,00	1.899.333,98	496.733,98	0,00	551.800,03
929.069,22	900.953,64	28.115,58	929.069,22	0,00	0,00	1.402.600,00	1.899.333,98	496.733,98	0,00	551.800,03
2.868,77	2.868,77	0,00	2.868,77	0,00	0,00	0,00	6.537,58	6.537,58	0,00	0,00
2.868,77	2.868,77	0,00	2.868,77	0,00	0,00	0,00	6.537,58	6.537,58	0,00	0,00
2.868,77	2.868,77	0,00	2.868,77	0,00	0,00	0,00	6.537,58	6.537,58	0,00	0,00
1.922.797,07	1.618.453,78	304.343,29	1.922.797,07	0,00	0,00	1.901.800,00	2.970.535,74	1.130.648,24	61.912,50	1.263.356,76
0,00	0,00	0,00	0,00	0,00	0,00	659.100,00	0,00	0,00	659.100,00	0,00
0,00	0,00	0,00	0,00	0,00	0,00	38.000,00	0,00	0,00	38.000,00	0,00
0,00	0,00	0,00	0,00	0,00	0,00	697.100,00	0,00	0,00	697.100,00	0,00
0,00	0,00	0,00	0,00	0,00	0,00	898.100,00	769.451,92	0,00	128.648,08	0,00
0,00	0,00	0,00	0,00	0,00	0,00	45.000,00	43.362,92	0,00	1.637,08	0,00
0,00	0,00	0,00	0,00	0,00	0,00	375.400,00	182.000,00	0,00	193.400,00	0,00
0,00	0,00	0,00	0,00	0,00	0,00	1.318.500,00	994.814,84	0,00	323.685,16	0,00
38.063,42	5,00	38.058,42	38.063,42	0,00	0,00	458.800,00	61.327,99	0,00	397.472,01	38.058,42
15.010,50	15.010,50	0,00	15.010,50	0,00	0,00	458.100,00	153.154,50	0,00	304.945,50	0,00
0,00	0,00	0,00	0,00	0,00	0,00	21.400,00	0,00	0,00	21.400,00	0,00
53.073,92	15.015,50	38.058,42	53.073,92	0,00	0,00	938.300,00	214.482,49	0,00	723.817,51	38.058,42
46.662,17	0,00	46.662,17	46.662,17	0,00	0,00	428.800,00	69.331,29	0,00	359.468,71	46.662,17
46.662,17	0,00	46.662,17	46.662,17	0,00	0,00	428.800,00	69.331,29	0,00	359.468,71	46.662,17
0,00	0,00	0,00	0,00	0,00	0,00	33.600,00	91.046,69	57.446,69	0,00	5,00
0,00	0,00	0,00	0,00	0,00	0,00	33.600,00	91.046,69	57.446,69	0,00	5,00
99.736,09	15.015,50	84.720,59	99.736,09	0,00	0,00	3.416.300,00	1.369.675,31	57.446,69	2.104.071,38	84.725,59
10.329,14	10.329,14	0,00	10.329,14	0,00	0,00	207.000,00	454.649,14	247.649,14	0,00	51.044,00
6.900,00	6.900,00	0,00	6.900,00	0,00	0,00	126.800,00	130.629,00	3.829,00	0,00	45.273,00
16.329,14	16.329,14	0,00	16.329,14	0,00	0,00	333.800,00	585.278,14	251.478,14	0,00	96.317,00
16.329,14	16.329,14	0,00	16.329,14	0,00	0,00	333.800,00	585.278,14	251.478,14	0,00	96.317,00

XVI LEGISLATURA – DISEGNI DI LEGGE E RELAZIONI - DOCUMENTI

TITOLI / CATEGORIE		GESTIONE DI COMPETENZA								
		Previsioni				Somme accertate			Differenze rispetto alle previsioni	
		Previsione iniziale	Variazioni in aumento	Variazioni in diminuzione	Previsione definitiva	Riscosse	Rimasti da riscuotere	Totale accertamenti	in più	in meno
1	2	3	4 = (1 + 2 - 3)	5	6	7 = (5 + 6)	8 = (7 - 4)	9 = (4 - 7)		
01.069.3.02.003	Recuperi e rimborsi diversi	0,00	2.650,84	0,00	2.650,84	2.650,84	0,00	2.650,84	0,00	0,00
	Totale categoria 01.069.3.02	0,00	2.650,84	0,00	2.650,84	2.650,84	0,00	2.650,84	0,00	0,00
	Totale Titolo III	0,00	2.650,84	0,00	2.650,84	2.650,84	0,00	2.650,84	0,00	0,00
	Totale C.d.R. 069	2.998.846,00	1.006.741,65	1.983.006,00	2.022.581,65	1.926.259,65	96.322,00	2.022.581,65	120.000,00	120.000,00
01.072	RILEVAMENTO ELETTROMAGNETICO DELL'AMBIENTE									
01.072.1	Trasferimenti									
01.072.1.03	Finanziamenti da parte di altri ministeri									
01.072.1.03.014	Finanziamenti dei ministeri per iniziative progettuali	0,00	0,00	0,00	0,00	0,00	0,00	0,00	0,00	0,00
01.072.1.03.015	Altri contributi ministeriali	0,00	75.000,00	0,00	75.000,00	0,00	75.000,00	75.000,00	0,00	0,00
	Totale categoria 01.072.1.03	0,00	75.000,00	0,00	75.000,00	0,00	75.000,00	75.000,00	0,00	0,00
01.072.1.04	Finanziamenti da parte dell'Unione Europea e di organismi internazionali									
01.072.1.04.002	Finanziamenti da Programma Quadro Ricerca U.E.	85.000,00	0,00	26.993,26	58.006,74	0,00	58.006,74	58.006,74	0,00	0,00
	Totale categoria 01.072.1.04	85.000,00	0,00	26.993,26	58.006,74	0,00	58.006,74	58.006,74	0,00	0,00
01.072.1.05	Finanziamenti da parte delle regioni e degli enti locali									
01.072.1.05.002	Altri contributi delle regioni e degli enti locali	64.292,00	0,00	64.292,00	0,00	0,00	0,00	0,00	0,00	0,00
	Totale categoria 01.072.1.05	64.292,00	0,00	64.292,00	0,00	0,00	0,00	0,00	0,00	0,00
01.072.1.06	Finanziamenti da parte di altri enti pubblici									
01.072.1.06.002	Altri finanziamenti degli enti del settore pubblico per iniziative dell'ente	293.500,00	25.000,00	175.000,00	143.500,00	12.500,00	131.000,00	143.500,00	0,00	0,00
	Totale categoria 01.072.1.06	293.500,00	25.000,00	175.000,00	143.500,00	12.500,00	131.000,00	143.500,00	0,00	0,00
	Totale Titolo I	442.792,00	100.000,00	266.285,26	276.506,74	12.500,00	264.006,74	276.506,74	0,00	0,00
01.072.2	Compensi per prestazioni di servizi tecnico-scientifici									
01.072.2.01	Entrate derivanti da prestazioni di servizi e vendita prodotti									
01.072.2.01.001	Ricerche e servizi commissionati da amministrazioni pubbliche	144.000,00	4.797,70	60.000,00	88.797,70	12.369,92	76.427,78	88.797,70	0,00	0,00
01.072.2.01.002	Ricerche e servizi commissionati da organismi internazionali	0,00	0,00	0,00	0,00	0,00	0,00	0,00	0,00	0,00
01.072.2.01.003	Ricerche e servizi commissionati da soggetti privati	27.600,00	7.800,00	13.393,58	22.006,42	6.439,34	15.567,08	22.006,42	0,00	0,00
01.072.2.01.006	Prestazioni di servizi e vendita di prodotti	0,00	39.395,91	0,00	39.395,91	39.395,91	0,00	39.395,91	0,00	0,00
	Totale categoria 01.072.2.01	171.600,00	51.993,61	73.393,58	150.200,03	58.205,17	91.994,86	150.200,03	0,00	0,00
	Totale Titolo II	171.600,00	51.993,61	73.393,58	150.200,03	58.205,17	91.994,86	150.200,03	0,00	0,00
01.072.3	Entrate diverse									
01.072.3.02	Altre entrate									
01.072.3.02.003	Recuperi e rimborsi diversi	0,00	6.000,00	0,00	6.000,00	6.000,00	0,00	6.000,00	0,00	0,00
	Totale categoria 01.072.3.02	0,00	6.000,00	0,00	6.000,00	6.000,00	0,00	6.000,00	0,00	0,00
	Totale Titolo III	0,00	6.000,00	0,00	6.000,00	6.000,00	0,00	6.000,00	0,00	0,00
	Totale C.d.R. 072	614.392,00	157.993,61	339.678,84	432.706,77	76.705,17	356.001,60	432.706,77	0,00	0,00
01.075	SCIENZE DELL'ATMOSFERA E DEL CLIMA									
01.075.1	Trasferimenti									
01.075.1.02	Finanziamenti dal M.I.U.R. con destinazione specifica									
01.075.1.02.006	Finanziamento del M.I.U.R. per attività di sviluppo delle aree depresse (CLUSTER)	28.125,00	0,00	28.125,00	0,00	0,00	0,00	0,00	0,00	0,00
	Totale categoria 01.075.1.02	28.125,00	0,00	28.125,00	0,00	0,00	0,00	0,00	0,00	0,00
01.075.1.03	Finanziamenti da parte di altri ministeri									
01.075.1.03.014	Finanziamenti dei ministeri per iniziative progettuali	498.750,00	400.750,00	412.500,00	487.000,00	0,00	487.000,00	487.000,00	0,00	0,00

XVI LEGISLATURA - DISEGNI DI LEGGE E RELAZIONI - DOCUMENTI

Residui a inizio esercizio	GESTIONE DEI RESIDUI ATTIVI					GESTIONE DI CASSA				Totale dei residui attivi al termine dell'esercizio
	Riscossi	Rimasti da riscuotere	Totali	Variazioni		Previsione definitiva	Riscossioni	Differenze rispetto alle previsioni		
				in più	in meno			in più	in meno	
10	11	12	13 = (11 + 12)	14 = (13 - 10)	15 = (10 - 13)	16	17 = (5 + 11)	18 = (17 - 16)	19 = (16 - 17)	20 = (6 + 12)
0,00	0,00	0,00	0,00	0,00	0,00	0,00	2.650,84	2.650,84	0,00	0,00
0,00	0,00	0,00	0,00	0,00	0,00	0,00	2.650,84	2.650,84	0,00	0,00
0,00	0,00	0,00	0,00	0,00	0,00	0,00	2.650,84	2.650,84	0,00	0,00
116.065,23	31.344,64	84.720,59	116.065,23	0,00	0,00	3.750.100,00	1.957.604,29	311.575,57	2.104.071,38	181.042,59
48.960,00	48.960,00	0,00	48.960,00	0,00	0,00	0,00	48.960,00	48.960,00	0,00	0,00
175.000,00	175.000,00	0,00	175.000,00	0,00	0,00	0,00	175.000,00	175.000,00	0,00	75.000,00
223.960,00	223.960,00	0,00	223.960,00	0,00	0,00	0,00	223.960,00	223.960,00	0,00	75.000,00
24.956,21	0,00	24.956,21	24.956,21	0,00	0,00	92.500,00	0,00	0,00	92.500,00	82.962,95
24.956,21	0,00	24.956,21	24.956,21	0,00	0,00	92.500,00	0,00	0,00	92.500,00	82.962,95
0,00	0,00	0,00	0,00	0,00	0,00	91.700,00	0,00	0,00	91.700,00	0,00
0,00	0,00	0,00	0,00	0,00	0,00	91.700,00	0,00	0,00	91.700,00	0,00
11.093,50	0,00	11.093,50	11.093,50	0,00	0,00	301.300,00	12.500,00	0,00	288.800,00	142.093,50
11.093,50	0,00	11.093,50	11.093,50	0,00	0,00	301.300,00	12.500,00	0,00	288.800,00	142.093,50
260.009,71	223.960,00	36.049,71	260.009,71	0,00	0,00	485.500,00	236.460,00	223.960,00	473.000,00	300.056,45
15.086,54	15.086,54	0,00	15.086,54	0,00	0,00	130.900,00	27.456,46	0,00	103.443,54	76.427,78
6.000,00	6.000,00	0,00	6.000,00	0,00	0,00	0,00	6.000,00	6.000,00	0,00	0,00
13.200,00	13.200,00	0,00	13.200,00	0,00	0,00	32.100,00	19.639,34	0,00	12.460,66	15.567,08
0,00	0,00	0,00	0,00	0,00	0,00	11.300,00	39.395,91	28.095,91	0,00	0,00
34.286,54	34.286,54	0,00	34.286,54	0,00	0,00	174.300,00	92.491,71	34.095,91	115.904,20	91.994,86
34.286,54	34.286,54	0,00	34.286,54	0,00	0,00	174.300,00	92.491,71	34.095,91	115.904,20	91.994,86
0,00	0,00	0,00	0,00	0,00	0,00	0,00	6.000,00	6.000,00	0,00	0,00
0,00	0,00	0,00	0,00	0,00	0,00	0,00	6.000,00	6.000,00	0,00	0,00
0,00	0,00	0,00	0,00	0,00	0,00	0,00	6.000,00	6.000,00	0,00	0,00
294.296,25	258.246,54	36.049,71	294.296,25	0,00	0,00	659.800,00	334.951,71	264.055,91	588.904,20	392.051,31
0,00	0,00	0,00	0,00	0,00	0,00	0,00	0,00	0,00	0,00	0,00
0,00	0,00	0,00	0,00	0,00	0,00	0,00	0,00	0,00	0,00	0,00
306.875,00	105.000,00	201.875,00	306.875,00	0,00	0,00	220.500,00	105.000,00	0,00	115.500,00	688.875,00

XVI LEGISLATURA - DISEGNI DI LEGGE E RELAZIONI - DOCUMENTI

Residui a inizio esercizio	GESTIONE DEI RESIDUI ATTIVI					GESTIONE DI CASSA				Totale dei residui attivi al termine dell'esercizio
	Riscossi	Rimasti da riscuotere	Totali	Variazioni		Previsione definitiva	Riscossioni	Differenze rispetto alle previsioni		
				in più	in meno			in più	in meno	
10	11	12	13 = (11 + 12)	14 = (13 - 10)	15 = (10 - 13)	16	17 = (5 + 11)	18 = (17 - 16)	19 = (16 - 17)	20 = (6 + 12)
0,00	0,00	0,00	0,00	0,00	0,00	139.900,00	37.193,18	0,00	102.706,82	56.146,39
306.875,00	105.000,00	201.875,00	306.875,00	0,00	0,00	360.400,00	142.193,18	0,00	218.206,82	745.021,39
200.217,33	68.800,32	131.417,01	200.217,33	0,00	0,00	1.711.300,00	869.297,35	0,00	842.002,65	319.460,64
74.859,22	74.835,22	24,00	74.859,22	0,00	0,00	389.100,00	140.651,20	0,00	248.448,80	160.062,00
330.000,00	330.000,00	0,00	330.000,00	0,00	0,00	144.200,00	442.219,57	298.019,57	0,00	23.221,87
605.076,55	473.635,54	131.441,01	605.076,55	0,00	0,00	2.244.600,00	1.452.168,12	298.019,57	1.090.451,45	502.744,51
122.501,36	20.000,00	102.501,36	122.501,36	0,00	0,00	99.900,00	35.000,00	0,00	64.900,00	102.501,36
0,00	0,00	0,00	0,00	0,00	0,00	312.700,00	60.000,00	0,00	252.700,00	0,00
122.501,36	20.000,00	102.501,36	122.501,36	0,00	0,00	412.600,00	95.000,00	0,00	317.600,00	102.501,36
41.284,01	33.137,81	8.146,20	41.284,01	0,00	0,00	137.200,00	83.609,79	0,00	53.590,21	11.396,00
41.284,01	33.137,81	8.146,20	41.284,01	0,00	0,00	137.200,00	83.609,79	0,00	53.590,21	11.396,00
165.000,00	165.000,00	0,00	165.000,00	0,00	0,00	260.000,00	458.021,11	198.021,11	0,00	60.356,92
165.000,00	165.000,00	0,00	165.000,00	0,00	0,00	260.000,00	458.021,11	198.021,11	0,00	60.356,92
1.240.736,92	796.773,35	443.963,57	1.240.736,92	0,00	0,00	3.414.800,00	2.230.992,20	496.040,68	1.679.848,48	1.422.020,18
235.307,91	195.564,43	39.743,48	235.307,91	0,00	0,00	359.400,00	348.030,32	0,00	11.369,68	222.250,11
29.944,42	29.922,00	22,42	29.944,42	0,00	0,00	7.300,00	37.093,00	29.793,00	0,00	80.094,51
412.491,76	64.789,76	347.702,00	412.491,76	0,00	0,00	824.400,00	146.583,70	0,00	677.816,30	702.344,07
33.810,59	33.731,86	78,73	33.810,59	0,00	0,00	432.000,00	477.943,18	45.943,18	0,00	14.415,41
711.554,68	324.008,05	387.546,63	711.554,68	0,00	0,00	1.623.100,00	1.009.650,20	75.736,18	689.185,98	1.019.084,10
711.554,68	324.008,05	387.546,63	711.554,68	0,00	0,00	1.623.100,00	1.009.650,20	75.736,18	689.185,98	1.019.084,10
337,58	0,00	337,58	337,58	0,00	0,00	0,00	11.147,64	11.147,64	0,00	337,58
0,00	0,00	0,00	0,00	0,00	0,00	0,00	1.500,00	1.500,00	0,00	0,00
337,58	0,00	337,58	337,58	0,00	0,00	0,00	12.647,64	12.647,64	0,00	337,58
337,58	0,00	337,58	337,58	0,00	0,00	0,00	12.647,64	12.647,64	0,00	337,58
1.952.629,18	1.120.781,40	831.847,78	1.952.629,18	0,00	0,00	5.037.900,00	3.253.290,04	584.424,50	2.369.034,46	2.441.441,86
159.531,69	64.409,74	95.121,95	159.531,69	0,00	0,00	125.500,00	71.656,74	0,00	53.843,26	258.928,83
159.531,69	64.409,74	95.121,95	159.531,69	0,00	0,00	125.500,00	71.656,74	0,00	53.843,26	258.928,83
500.784,58	187.362,13	313.422,45	500.784,58	0,00	0,00	628.000,00	365.983,33	0,00	262.016,67	499.191,55
16.300,00	16.300,00	0,00	16.300,00	0,00	0,00	28.400,00	47.278,95	18.878,95	0,00	0,00
517.084,58	203.662,13	313.422,45	517.084,58	0,00	0,00	656.400,00	413.262,28	18.878,95	262.016,67	499.191,55

XVI LEGISLATURA - DISEGNI DI LEGGE E RELAZIONI - DOCUMENTI

TITOLI / CATEGORIE		GESTIONE DI COMPETENZA								
		Previsioni				Somme accertate			Differenze rispetto alle previsioni	
		Previsione iniziale	Variazioni in aumento	Variazioni in diminuzione	Previsione definitiva	Riscosse	Rimasti da risentare	Totale accertamenti	In più	In meno
1	2	3	4 = (1 + 2 - 3)	5	6	7 = (5 + 6)	8 = (7 - 4)	9 = (4 - 7)		
01.080.1.04.002	Finanziamenti da Programma Quadro Ricerca U.E.	649.288,19	305.594,00	45.144,92	909.737,27	692.446,79	217.290,48	909.737,27	0,00	0,00
01.080.1.04.003	Finanziamenti da parte di organismi internazionali	45.000,00	21.591,37	45.000,00	21.591,37	11.591,37	10.000,00	21.591,37	0,00	0,00
01.080.1.04.004	Finanziamenti da altre iniziative U.E.	38.000,00	12.336,18	38.000,00	12.336,18	12.336,18	0,00	12.336,18	0,00	0,00
	Totale categoria 01.080.1.04	732.288,19	339.521,55	128.144,92	943.664,82	716.374,34	227.290,48	943.664,82	0,00	0,00
	01.080.1.05									
	Finanziamenti da parte delle regioni e degli enti locali									
01.080.1.05.001	Finanziamenti delle Regioni per attività P.O.R. e per altre iniziative progettuali	200.950,00	1.240,11	0,00	202.190,11	112.190,11	90.000,00	202.190,11	0,00	0,00
01.080.1.05.002	Altri contributi delle regioni e degli enti locali	35.000,00	0,00	4,00	34.996,00	34.996,00	0,00	34.996,00	0,00	0,00
01.080.1.05.004	Finanziamenti degli enti locali per iniziative progettuali	0,00	8.000,00	0,00	8.000,00	8.000,00	0,00	8.000,00	0,00	0,00
	Totale categoria 01.080.1.05	235.950,00	9.240,11	4,00	245.186,11	155.186,11	90.000,00	245.186,11	0,00	0,00
	01.080.1.06									
	Finanziamenti da parte di altri enti pubblici									
01.080.1.06.001	Finanziamenti dell'ENEA per il programma POLARNET	102.750,00	400,00	102.750,00	400,00	0,00	0,00	0,00	0,00	400,00
01.080.1.06.002	Altri finanziamenti degli enti del settore pubblico per iniziative dell'ente	653.971,50	477.474,20	490.000,00	641.445,70	104.987,83	536.457,87	641.445,70	0,00	0,00
	Totale categoria 01.080.1.06	756.721,50	477.874,20	592.750,00	641.845,70	104.987,83	536.457,87	641.445,70	0,00	400,00
	01.080.1.07									
	Finanziamenti da parte di soggetti privati									
01.080.1.07.003	Altri finanziamenti di soggetti privati per iniziative dell'ente	205.200,00	63.950,76	36.306,92	232.843,84	81.843,84	151.000,00	232.843,84	0,00	0,00
	Totale categoria 01.080.1.07	205.200,00	63.950,76	36.306,92	232.843,84	81.843,84	151.000,00	232.843,84	0,00	0,00
	Totale Titolo I	2.659.368,69	1.030.961,68	1.060.366,77	2.629.963,60	1.275.239,27	1.354.324,33	2.629.563,60	0,00	400,00
	01.080.2									
	Compensi per prestazioni di servizi tecnico-scientifici									
	01.080.2.01									
	Entrate derivanti da prestazioni di servizi e vendita prodotti									
01.080.2.01.001	Ricerche e servizi commissionati da amministrazioni pubbliche	538.874,77	610.682,54	117.087,25	1.032.470,06	223.994,14	808.475,92	1.032.470,06	0,00	0,00
01.080.2.01.002	Ricerche e servizi commissionati da organismi internazionali	19.631,00	0,00	0,00	19.631,00	19.631,00	0,00	19.631,00	0,00	0,00
01.080.2.01.003	Ricerche e servizi commissionati da soggetti privati	1.683.729,60	998.566,32	56.897,20	2.625.398,72	587.538,32	2.037.860,40	2.625.398,72	0,00	0,00
01.080.2.01.006	Prestazione di servizi e vendita di prodotti	15.000,00	148.778,80	0,00	163.778,80	119.797,12	43.981,68	163.778,80	0,00	0,00
	Totale categoria 01.080.2.01	2.257.235,37	1.758.027,66	173.984,45	3.841.278,58	950.960,58	2.890.318,00	3.841.278,58	0,00	0,00
	Totale Titolo II	2.257.235,37	1.758.027,66	173.984,45	3.841.278,58	950.960,58	2.890.318,00	3.841.278,58	0,00	0,00
	01.080.3									
	Entrate diverse									
	01.080.3.02									
	Altre entrate									
01.080.3.02.003	Recuperi e rimborsi diversi	0,00	11.051,70	0,00	11.051,70	11.451,70	0,00	11.451,70	400,00	0,00
01.080.3.02.004	Altre entrate	0,00	0,00	0,00	0,00	0,00	0,00	0,00	0,00	0,00
	Totale categoria 01.080.3.02	0,00	11.051,70	0,00	11.051,70	11.451,70	0,00	11.451,70	400,00	0,00
	Totale Titolo III	0,00	11.051,70	0,00	11.051,70	11.451,70	0,00	11.451,70	400,00	0,00
	Totale C.d.R. 080	4.916.604,06	2.800.041,04	1.234.351,22	6.482.293,88	2.237.651,55	4.244.642,33	6.482.293,88	400,00	400,00
	01.084									
	SISTEMI AGRICOLI E FORESTALI DEL MEDITERRANEO									
	01.084.1									
	Trasferimenti									
	01.084.1.02									
	Finanziamenti dal M.I.U.R. con destinazione specifica									
01.084.1.02.004	Finanziamenti del M.I.U.R. relativi ai FIRB, FISR, FRIN, FAR e progetti strategici e di diffusione cultura scientifica	0,00	55.997,16	0,00	55.997,16	0,00	55.997,16	55.997,16	0,00	0,00
	Totale categoria 01.084.1.02	0,00	55.997,16	0,00	55.997,16	0,00	55.997,16	55.997,16	0,00	0,00
	01.084.1.03									
	Finanziamenti da parte di altri ministeri									
01.084.1.03.005	Finanziamenti ministeriali per le attività previste nel P.O.N.	0,00	0,00	0,00	0,00	0,00	0,00	0,00	0,00	0,00
01.084.1.03.014	Finanziamenti dei ministeri per iniziative progettuali	0,00	40.000,00	0,00	40.000,00	0,00	40.000,00	40.000,00	0,00	0,00
	Totale categoria 01.084.1.03	0,00	40.000,00	0,00	40.000,00	0,00	40.000,00	40.000,00	0,00	0,00
	01.084.1.04									
	Finanziamenti da parte dell'Unione Europea e di organismi internazionali									
01.084.1.04.002	Finanziamenti da Programma Quadro Ricerca U.E.	0,00	162.939,61	0,00	162.939,61	162.939,61	0,00	162.939,61	0,00	0,00

XVI LEGISLATURA - DISEGNI DI LEGGE E RELAZIONI - DOCUMENTI

Residui a inizio esercizio	GESTIONE DEI RESIDUI ATTIVI					GESTIONE DI CASSA				Totale dei residui attivi al termine dell'esercizio
	Riscossi	Rimasti da riscuotere	Totali	Variazioni:		Previsione definitiva	Riscossioni	Differenze rispetto alle previsioni		
				in più	in meno			in più	in meno	
10	11	12	13 = (11 + 12)	14 = (13 - 10)	15 = (10 - 13)	16	17 = (5 + 11)	18 = (17 - 16)	19 = (16 - 17)	20 = (6 + 12)
94.281,75	58.758,53	35.523,22	94.281,75	0,00	0,00	925.900,00	751.205,32	0,00	174.694,68	252.813,70
27.623,30	15.000,00	12.623,30	27.623,30	0,00	0,00	61.600,00	26.591,37	0,00	35.008,63	22.623,30
20.000,00	20.000,00	0,00	20.000,00	0,00	0,00	8.700,00	32.336,18	23.636,18	0,00	0,00
141.905,05	93.758,53	48.146,52	141.905,05	0,00	0,00	996.200,00	810.132,87	23.636,18	209.703,31	275.437,00
185.203,00	185.203,00	0,00	185.203,00	0,00	0,00	286.800,00	297.393,11	10.593,11	0,00	90.000,00
0,00	0,00	0,00	0,00	0,00	0,00	49.900,00	34.996,00	0,00	14.904,00	0,00
0,00	0,00	0,00	0,00	0,00	0,00	0,00	8.000,00	8.000,00	0,00	0,00
185.203,00	185.203,00	0,00	185.203,00	0,00	0,00	336.700,00	340.389,11	18.593,11	14.904,00	90.000,00
30.400,00	0,00	30.400,00	30.400,00	0,00	0,00	105.500,00	0,00	0,00	105.500,00	30.400,00
96.267,92	78.553,92	17.714,00	96.267,92	0,00	0,00	687.000,00	183.541,75	0,00	503.458,25	554.171,87
126.667,92	78.553,92	48.114,00	126.667,92	0,00	0,00	792.500,00	183.541,75	0,00	608.958,25	584.571,87
444.757,59	184.327,03	260.430,56	444.757,59	0,00	0,00	73.000,00	266.170,87	193.170,87	0,00	411.430,56
444.757,59	184.327,03	260.430,56	444.757,59	0,00	0,00	73.000,00	266.170,87	193.170,87	0,00	411.430,56
1.575.149,83	809.914,35	765.235,48	1.575.149,83	0,00	0,00	2.980.300,00	2.085.153,62	254.279,11	1.149.425,49	2.119.559,81
775.033,94	651.336,06	123.697,88	775.033,94	0,00	0,00	903.100,00	875.330,20	0,00	27.769,80	932.173,80
84.154,54	84.154,54	0,00	84.154,54	0,00	0,00	17.800,00	103.785,54	85.985,54	0,00	0,00
1.898.104,46	1.528.915,16	369.189,30	1.898.104,46	0,00	0,00	2.258.300,00	2.116.453,48	0,00	141.846,52	2.407.049,70
31.349,53	31.069,43	280,10	31.349,53	0,00	0,00	136.600,00	150.866,55	14.266,55	0,00	44.261,78
2.788.642,47	2.295.475,19	493.167,28	2.788.642,47	0,00	0,00	3.315.800,00	3.246.435,77	100.252,09	169.616,32	3.383.485,28
2.788.642,47	2.295.475,19	493.167,28	2.788.642,47	0,00	0,00	3.315.800,00	3.246.435,77	100.252,09	169.616,32	3.383.485,28
0,00	0,00	0,00	0,00	0,00	0,00	0,00	11.451,70	11.451,70	0,00	0,00
5,17	5,17	0,00	5,17	0,00	0,00	0,00	5,17	5,17	0,00	0,00
5,17	5,17	0,00	5,17	0,00	0,00	0,00	11.456,87	11.456,87	0,00	0,00
5,17	5,17	0,00	5,17	0,00	0,00	0,00	11.456,87	11.456,87	0,00	0,00
4.363.797,47	3.105.394,71	1.258.402,76	4.363.797,47	0,00	0,00	6.296.100,00	5.343.046,26	365.988,07	1.319.041,81	5.503.045,09
155.699,31	153.191,01	2.508,30	155.699,31	0,00	0,00	97.800,00	153.191,01	55.391,01	0,00	58.505,46
155.699,31	153.191,01	2.508,30	155.699,31	0,00	0,00	97.800,00	153.191,01	55.391,01	0,00	58.505,46
39.926,54	0,00	39.926,54	39.926,54	0,00	0,00	0,00	0,00	0,00	0,00	39.926,54
261.675,00	36.689,66	224.985,34	261.675,00	0,00	0,00	56.900,00	36.689,66	0,00	20.210,34	264.985,34
301.601,54	36.689,66	264.911,88	301.601,54	0,00	0,00	56.900,00	36.689,66	0,00	20.210,34	304.911,88
0,00	0,00	0,00	0,00	0,00	0,00	0,00	162.939,61	162.939,61	0,00	0,00

XVI LEGISLATURA – DISEGNI DI LEGGE E RELAZIONI - DOCUMENTI

Residui a inizio esercizio	GESTIONE DEI RESIDUI ATTIVI					GESTIONE DI CASSA				Totale dei residui attivi al termine dell'esercizio
	Riscossi	Rimasti da riscuotere	Totali	Variazioni		Previsione definitiva	Riscossioni	Differenze rispetto alle previsioni		
				in più	in meno			in più	in meno	
10	11	12	13 = (11 + 12)	14 = (13 - 10)	15 = (10 - 13)	16	17 = (5 + 11)	18 = (17 - 16)	19 = (16 - 17)	20 = (6 + 12)
105.635,24	105.346,84	288,40	105.635,24	0,00	0,00	81.300,00	136.702,01	55.402,01	0,00	43.663,06
105.635,24	105.346,84	288,40	105.635,24	0,00	0,00	81.300,00	299.641,62	218.341,62	0,00	43.663,06
91,03	0,00	91,03	91,03	0,00	0,00	178.400,00	0,00	0,00	178.400,00	125.091,03
10.000,00	0,00	10.000,00	10.000,00	0,00	0,00	8.600,00	0,00	0,00	8.600,00	10.000,00
0,00	0,00	0,00	0,00	0,00	0,00	37.100,00	1.500,00	0,00	35.600,00	30.500,00
10.091,03	0,00	10.091,03	10.091,03	0,00	0,00	224.100,00	1.500,00	0,00	222.600,00	165.591,03
48.685,65	38.685,65	10.000,00	48.685,65	0,00	0,00	8.700,00	43.475,99	34.775,99	0,00	15.504,50
48.685,65	38.685,65	10.000,00	48.685,65	0,00	0,00	8.700,00	43.475,99	34.775,99	0,00	15.504,50
621.712,77	333.913,16	287.799,61	621.712,77	0,00	0,00	468.800,00	534.498,28	308.508,62	242.810,34	588.175,93
83.271,08	36.000,00	47.271,08	83.271,08	0,00	0,00	67.000,00	44.550,00	0,00	22.450,00	112.521,08
131.700,00	11.700,00	120.000,00	131.700,00	0,00	0,00	0,00	19.700,00	19.700,00	0,00	170.380,00
0,00	0,00	0,00	0,00	0,00	0,00	2.300,00	0,00	0,00	2.300,00	15.000,00
214.971,08	47.700,00	167.271,08	214.971,08	0,00	0,00	69.300,00	64.250,00	19.700,00	24.750,00	297.901,08
214.971,08	47.700,00	167.271,08	214.971,08	0,00	0,00	69.300,00	64.250,00	19.700,00	24.750,00	297.901,08
836.683,85	381.613,16	455.070,69	836.683,85	0,00	0,00	538.100,00	598.748,28	328.208,62	267.560,34	886.077,01
0,00	0,00	0,00	0,00	0,00	0,00	39.700,00	0,00	0,00	39.700,00	0,00
0,00	0,00	0,00	0,00	0,00	0,00	39.700,00	0,00	0,00	39.700,00	0,00
0,00	0,00	0,00	0,00	0,00	0,00	43.500,00	141.769,49	98.269,49	0,00	0,00
74.965,00	74.965,00	0,00	74.965,00	0,00	0,00	100.400,00	167.200,00	66.800,00	0,00	0,00
74.965,00	74.965,00	0,00	74.965,00	0,00	0,00	143.900,00	308.969,49	165.069,49	0,00	0,00
0,00	0,00	0,00	0,00	0,00	0,00	92.800,00	0,00	0,00	92.800,00	0,00
0,00	0,00	0,00	0,00	0,00	0,00	92.800,00	0,00	0,00	92.800,00	0,00
8.912,91	8.912,91	0,00	8.912,91	0,00	0,00	180.400,00	179.342,45	0,00	1.057,55	30.507,75
8.912,91	8.912,91	0,00	8.912,91	0,00	0,00	180.400,00	179.342,45	0,00	1.057,55	30.507,75
13.000,00	13.000,00	0,00	13.000,00	0,00	0,00	32.600,00	99.284,72	66.684,72	0,00	9.964,21
13.000,00	13.000,00	0,00	13.000,00	0,00	0,00	32.600,00	99.284,72	66.684,72	0,00	9.964,21
96.877,91	96.877,91	0,00	96.877,91	0,00	0,00	489.400,00	587.596,66	231.754,21	133.557,55	40.471,96
7.000,00	7.000,00	0,00	7.000,00	0,00	0,00	7.300,00	7.000,00	0,00	300,00	0,00

XVI LEGISLATURA – DISEGNI DI LEGGE E RELAZIONI - DOCUMENTI

TITOLI / CATEGORIE		GESTIONE DI COMPETENZA								
		Previsioni				Somme accertate			Differenze rispetto alle previsioni	
		Previsione iniziale	Variazioni in aumento	Variazioni in diminuzione	Previsione definitiva	Risorse	Rimasti da riscuotere	Totale accertamenti	in più	in meno
1	2	3	4 = (1 + 2 - 3)	5	6	7 = (5 + 6)	8 = (7 - 4)	9 = (4 - 7)		
01.090.2.01.006	Prestazione di servizi e vendita di prodotti	0,00	6.864,00	0,00	6.864,00	6.864,00	0,00	6.864,00	0,00	0,00
	Totale categoria 01.090.2.01	8.000,00	6.864,00	8.000,00	6.864,00	6.864,00	0,00	6.864,00	0,00	0,00
	Totale Titolo II	8.000,00	6.864,00	8.000,00	6.864,00	6.864,00	0,00	6.864,00	0,00	0,00
	Totale C.d.R. 090	175.700,00	495.054,71	132.700,00	538.054,71	497.582,75	40.471,96	538.054,71	0,00	0,00
01.094	STUDIO DEGLI ECOSISTEMI									
01.094.1	Trasferimenti									
01.094.1.02	Finanziamenti dal M.I.U.R. con destinazione specifica									
01.094.1.02.006	Finanziamenti del M.I.U.R. per attività di sviluppo delle aree depresse (CLUSTER)	0,00	11.563,45	0,00	11.563,45	0,00	0,00	0,00	0,00	11.563,45
	Totale categoria 01.094.1.02	0,00	11.563,45	0,00	11.563,45	0,00	0,00	0,00	0,00	11.563,45
01.094.1.03	Finanziamenti da parte di altri ministeri									
01.094.1.03.014	Finanziamenti dei ministeri per iniziative progettuali	189.882,00	100.000,00	189.882,00	100.000,00	0,00	100.000,00	100.000,00	0,00	0,00
01.094.1.03.015	Altri contributi ministeriali	0,00	90.000,00	0,00	90.000,00	0,00	90.000,00	90.000,00	0,00	0,00
	Totale categoria 01.094.1.03	189.882,00	190.000,00	189.882,00	190.000,00	0,00	190.000,00	190.000,00	0,00	0,00
01.094.1.04	Finanziamenti da parte dell'Unione Europea e di organismi internazionali									
01.094.1.04.002	Finanziamenti da Programma Quadro Ricerca U.E.	103.365,23	33.494,01	8.896,19	127.963,05	66.897,56	61.065,49	127.963,05	0,00	0,00
01.094.1.04.003	Finanziamenti da parte di organismi internazionali	0,00	7.000,00	0,00	7.000,00	7.000,00	0,00	7.000,00	0,00	0,00
01.094.1.04.004	Finanziamenti da altre iniziative U.E.	0,00	0,00	0,00	0,00	0,00	0,00	0,00	0,00	0,00
	Totale categoria 01.094.1.04	103.365,23	40.494,01	8.896,19	134.963,05	73.897,56	61.065,49	134.963,05	0,00	0,00
01.094.1.05	Finanziamenti da parte delle regioni e degli enti locali									
01.094.1.05.002	Altri contributi delle regioni e degli enti locali	15.000,00	0,00	0,00	15.000,00	0,00	15.000,00	15.000,00	0,00	0,00
01.094.1.05.004	Finanziamenti degli enti locali per iniziative progettuali	1.000,00	0,00	2,58	997,42	997,42	0,00	997,42	0,00	0,00
	Totale categoria 01.094.1.05	16.000,00	0,00	2,58	15.997,42	997,42	15.000,00	15.997,42	0,00	0,00
01.094.1.06	Finanziamenti da parte di altri enti pubblici									
01.094.1.06.002	Altri finanziamenti degli enti del settore pubblico per iniziative dell'ente	0,00	207.128,69	0,00	207.128,69	28.810,14	189.882,00	218.692,14	11.563,45	0,00
	Totale categoria 01.094.1.06	0,00	207.128,69	0,00	207.128,69	28.810,14	189.882,00	218.692,14	11.563,45	0,00
01.094.1.07	Finanziamenti da parte di soggetti privati									
01.094.1.07.003	Altri finanziamenti di soggetti privati per iniziative dell'ente	0,00	84.751,00	0,00	84.751,00	69.001,00	15.750,00	84.751,00	0,00	0,00
	Totale categoria 01.094.1.07	0,00	84.751,00	0,00	84.751,00	69.001,00	15.750,00	84.751,00	0,00	0,00
	Totale Titolo I	309.247,23	533.937,15	198.780,77	644.403,61	172.706,12	471.697,49	644.403,61	11.563,45	11.563,45
01.094.2	Compensi per prestazioni di servizi tecnico-scientifici									
01.094.2.01	Entrate derivanti da prestazioni di servizi e vendita prodotti									
01.094.2.01.001	Ricerche e servizi commissionati da amministrazioni pubbliche	188.574,80	81.424,00	0,00	269.998,80	150.706,80	108.132,00	258.838,80	0,00	11.160,00
01.094.2.01.002	Ricerche e servizi commissionati da organismi internazionali	224.093,25	0,00	0,00	224.093,25	0,00	224.093,25	224.093,25	0,00	0,00
01.094.2.01.003	Ricerche e servizi commissionati da soggetti privati	174.540,00	34.800,00	0,00	209.340,00	126.498,00	94.002,00	220.500,00	11.160,00	0,00
	Totale categoria 01.094.2.01	587.208,05	116.224,00	0,00	703.432,05	277.204,80	426.227,25	703.432,05	11.160,00	11.160,00
	Totale Titolo II	587.208,05	116.224,00	0,00	703.432,05	277.204,80	426.227,25	703.432,05	11.160,00	11.160,00
01.094.3	Entrate diverse									
01.094.3.02	Altre entrate									
01.094.3.02.001	Indennizzi corrisposti a fronte di sinistri occorsi a beni dell'ente	0,00	2.164,00	0,00	2.164,00	2.164,00	0,00	2.164,00	0,00	0,00
01.094.3.02.003	Recuperi e rimborsi diversi	0,00	2.535,81	0,00	2.535,81	2.083,25	452,56	2.535,81	0,00	0,00
01.094.3.02.004	Altre entrate	0,00	1.000,00	0,00	1.000,00	1.000,00	0,00	1.000,00	0,00	0,00
	Totale categoria 01.094.3.02	0,00	5.699,81	0,00	5.699,81	5.247,25	452,56	5.699,81	0,00	0,00
	Totale Titolo III	0,00	5.699,81	0,00	5.699,81	5.247,25	452,56	5.699,81	0,00	0,00

XVI LEGISLATURA – DISEGNI DI LEGGE E RELAZIONI - DOCUMENTI

Residui a inizio esercizio	GESTIONE DEI RESIDUI ATTIVI					GESTIONE DI CASSA				Totale dei residui attivi al termine dell'esercizio
	Riscossi	Rimasti da riscuotere	Totali	Variazioni		Previsione definitiva	Riscossioni	Differenze rispetto alle previsioni		
				in più	in meno			in più	in meno	
10	11	12	13 = (11 + 12)	14 = (13 - 10)	15 = (10 - 13)	16	17 = (5 + 11)	18 = (17 - 16)	19 = (16 - 17)	20 = (6 + 12)
0,00	0,00	0,00	0,00	0,00	0,00	6.200,00	6.864,00	664,00	0,00	0,00
7.000,00	7.000,00	0,00	7.000,00	0,00	0,00	13.500,00	13.864,00	664,00	300,00	0,00
7.000,00	7.000,00	0,00	7.000,00	0,00	0,00	13.500,00	13.864,00	664,00	300,00	0,00
103.877,91	103.877,91	0,00	103.877,91	0,00	0,00	502.900,00	601.460,66	232.418,21	133.857,55	40.471,96
0,00	0,00	0,00	0,00	0,00	0,00	8.500,00	0,00	0,00	8.500,00	0,00
0,00	0,00	0,00	0,00	0,00	0,00	8.500,00	0,00	0,00	8.500,00	0,00
853.451,56	512.000,00	341.451,56	853.451,56	0,00	0,00	142.300,00	512.000,00	369.700,00	0,00	441.451,56
70.000,00	70.000,00	0,00	70.000,00	0,00	0,00	128.000,00	70.000,00	0,00	58.000,00	90.000,00
923.451,56	582.000,00	341.451,56	923.451,56	0,00	0,00	270.300,00	582.000,00	369.700,00	58.000,00	531.451,56
98.573,87	76.916,12	21.657,75	98.573,87	0,00	0,00	140.000,00	143.813,68	3.813,68	0,00	82.723,24
0,00	0,00	0,00	0,00	0,00	0,00	0,00	7.000,00	7.000,00	0,00	0,00
20.000,00	18.000,00	2.000,00	20.000,00	0,00	0,00	0,00	18.000,00	18.000,00	0,00	2.000,00
118.573,87	94.916,12	23.657,75	118.573,87	0,00	0,00	140.000,00	168.813,68	28.813,68	0,00	84.723,24
42.000,00	42.000,00	0,00	42.000,00	0,00	0,00	21.400,00	42.000,00	20.600,00	0,00	15.000,00
0,00	0,00	0,00	0,00	0,00	0,00	1.400,00	997,42	0,00	402,58	0,00
42.000,00	42.000,00	0,00	42.000,00	0,00	0,00	22.800,00	42.997,42	20.600,00	402,58	15.000,00
303.746,86	2.234,00	301.512,86	303.746,86	0,00	0,00	212.700,00	31.044,14	0,00	181.655,86	491.394,86
303.746,86	2.234,00	301.512,86	303.746,86	0,00	0,00	212.700,00	31.044,14	0,00	181.655,86	491.394,86
17.400,00	14.257,00	3.143,00	17.400,00	0,00	0,00	28.600,00	83.258,00	54.658,00	0,00	18.893,00
17.400,00	14.257,00	3.143,00	17.400,00	0,00	0,00	28.600,00	83.258,00	54.658,00	0,00	18.893,00
1.405.172,29	735.407,12	669.765,17	1.405.172,29	0,00	0,00	682.900,00	908.113,24	473.771,68	248.558,44	1.141.462,66
218.732,20	172.725,70	46.006,50	218.732,20	0,00	0,00	239.200,00	323.432,50	84.232,50	0,00	154.138,50
0,33	0,00	0,33	0,33	0,00	0,00	203.500,00	0,00	0,00	203.500,00	224.093,58
135.060,00	135.060,00	0,00	135.060,00	0,00	0,00	184.600,00	261.558,00	76.958,00	0,00	94.002,00
353.792,53	307.785,70	46.006,83	353.792,53	0,00	0,00	627.300,00	584.990,50	161.190,50	203.500,00	472.234,08
353.792,53	307.785,70	46.006,83	353.792,53	0,00	0,00	627.300,00	584.990,50	161.190,50	203.500,00	472.234,08
0,00	0,00	0,00	0,00	0,00	0,00	0,00	2.164,00	2.164,00	0,00	0,00
0,00	0,00	0,00	0,00	0,00	0,00	0,00	2.083,25	2.083,25	0,00	452,56
2.005,00	2.000,00	5,00	2.005,00	0,00	0,00	0,00	3.000,00	3.000,00	0,00	5,00
2.005,00	2.000,00	5,00	2.005,00	0,00	0,00	0,00	7.247,25	7.247,25	0,00	457,56
2.005,00	2.000,00	5,00	2.005,00	0,00	0,00	0,00	7.247,25	7.247,25	0,00	457,56

XVI LEGISLATURA - DISEGNI DI LEGGE E RELAZIONI - DOCUMENTI

TITOLI / CATEGORIE		GESTIONE DI COMPETENZA								
		Previsioni				Somme accertate		Differenze rispetto alle previsioni		
Codice	Denominazione	Previsione iniziale	Variazioni in aumento	Variazioni in diminuzione	Previsione definitiva	Riscosse	Rimasti da riscuotere	Totale accertamenti	in più	in meno
		1	2	3	4 = (1 + 2 - 3)	5	6	7 = (5 + 6)	8 = (7 - 4)	9 = (4 - 7)
Totale C.d.R. 094		896.455,28	655.860,96	198.780,77	1.353.535,47	455.158,17	898.377,30	1.353.535,47	22.723,45	22.723,45
01.106	VALORIZZAZIONE DEL LEGNO E DELLE SPECIE ARBOREE									
01.106.1	Trasferimenti									
01.106.1.03	Finanziamenti da parte di altri ministeri									
01.106.1.03.014	Finanziamenti dei ministeri per iniziative progettuali	0,00	0,00	0,00	0,00	0,00	0,00	0,00	0,00	0,00
01.106.1.03.015	Altri contributi ministeriali	0,00	0,00	0,00	0,00	0,00	0,00	0,00	0,00	0,00
	Totale categoria 01.106.1.03	0,00	0,00	0,00	0,00	0,00	0,00	0,00	0,00	0,00
01.106.1.04	Finanziamenti da parte dell'Unione Europea e di organismi internazionali									
01.106.1.04.003	Finanziamenti da parte di organismi internazionali	0,00	0,00	0,00	0,00	0,00	0,00	0,00	0,00	0,00
01.106.1.04.004	Finanziamenti da altre iniziative U.E.	0,00	107,14	0,00	107,14	107,14	0,00	107,14	0,00	0,00
	Totale categoria 01.106.1.04	0,00	107,14	0,00	107,14	107,14	0,00	107,14	0,00	0,00
01.106.1.05	Finanziamenti da parte delle regioni e degli enti locali									
01.106.1.05.001	Finanziamenti delle Regioni per attività P.O.R. e per altre iniziative progettuali	0,00	0,00	0,00	0,00	0,00	0,00	0,00	0,00	0,00
01.106.1.05.004	Finanziamenti degli enti locali per iniziative progettuali	0,00	24.000,00	0,00	24.000,00	0,00	24.000,00	24.000,00	0,00	0,00
	Totale categoria 01.106.1.05	0,00	24.000,00	0,00	24.000,00	0,00	24.000,00	24.000,00	0,00	0,00
01.106.1.06	Finanziamenti da parte di altri enti pubblici									
01.106.1.06.002	Altri finanziamenti degli enti del settore pubblico per iniziative dell'ente	4.733,00	0,00	0,00	4.733,00	0,00	4.733,00	4.733,00	0,00	0,00
	Totale categoria 01.106.1.06	4.733,00	0,00	0,00	4.733,00	0,00	4.733,00	4.733,00	0,00	0,00
01.106.1.07	Finanziamenti da parte di soggetti privati									
01.106.1.07.003	Altri finanziamenti di soggetti privati per iniziative dell'ente	12.250,00	6.000,00	0,00	18.250,00	2.500,00	15.750,00	18.250,00	0,00	0,00
	Totale categoria 01.106.1.07	12.250,00	6.000,00	0,00	18.250,00	2.500,00	15.750,00	18.250,00	0,00	0,00
	Totale Titolo I	16.983,00	30.107,14	0,00	47.090,14	2.607,14	44.483,00	47.090,14	0,00	0,00
01.106.2	Compensi per prestazioni di servizi tecnico-scientifici									
01.106.2.01	Entrate derivanti da prestazioni di servizi e vendita prodotti									
01.106.2.01.001	Ricerche e servizi commissionati da amministrazioni pubbliche	30.000,00	98.648,40	0,00	128.648,40	24.344,40	104.304,00	128.648,40	0,00	0,00
01.106.2.01.003	Ricerche e servizi commissionati da soggetti privati	7.800,00	35.115,00	0,00	42.915,00	2.115,00	40.800,00	42.915,00	0,00	0,00
01.106.2.01.006	Prestazione di servizi e vendita di prodotti	0,00	35.793,19	0,00	35.793,19	18.310,16	17.483,03	35.793,19	0,00	0,00
	Totale categoria 01.106.2.01	37.800,00	169.556,59	0,00	207.356,59	44.769,56	162.587,03	207.356,59	0,00	0,00
	Totale Titolo II	37.800,00	169.556,59	0,00	207.356,59	44.769,56	162.587,03	207.356,59	0,00	0,00
	Totale C.d.R. 106	54.783,00	199.663,73	0,00	254.446,73	47.376,70	207.070,03	254.446,73	0,00	0,00
01.501	DIPARTIMENTO TERRA AMBIENTE									
01.501.1	Trasferimenti									
01.501.1.03	Finanziamenti da parte di altri ministeri									
01.501.1.03.015	Altri contributi ministeriali	135.000,00	0,00	135.000,00	0,00	0,00	0,00	0,00	0,00	0,00
	Totale categoria 01.501.1.03	135.000,00	0,00	135.000,00	0,00	0,00	0,00	0,00	0,00	0,00
01.501.1.04	Finanziamenti da parte dell'Unione Europea e di organismi internazionali									
01.501.1.04.002	Finanziamenti da Programma Quadro Ricerca U.E.	0,00	19.440,00	0,00	19.440,00	19.440,00	0,00	19.440,00	0,00	0,00
	Totale categoria 01.501.1.04	0,00	19.440,00	0,00	19.440,00	19.440,00	0,00	19.440,00	0,00	0,00
01.501.1.07	Finanziamenti da parte di soggetti privati									
01.501.1.07.003	Altri finanziamenti di soggetti privati per iniziative dell'ente	25.000,00	69.581,94	25.000,00	69.581,94	69.581,94	0,00	69.581,94	0,00	0,00
	Totale categoria 01.501.1.07	25.000,00	69.581,94	25.000,00	69.581,94	69.581,94	0,00	69.581,94	0,00	0,00

XVI LEGISLATURA - DISEGNI DI LEGGE E RELAZIONI - DOCUMENTI

Residui a inizio esercizio	GESTIONE DEI RESIDUI ATTIVI					GESTIONE DI CASSA				Totale dei residui attivi al termine dell'esercizio
	Riscossi	Rimasti da riscuotere	Totali	Variazioni		Previsione definitiva	Riscossioni	Differenze rispetto alle previsioni		
				in più	in meno			in più	in meno	
10	11	12	13 = (11 + 12)	14 = (13 - 10)	15 = (10 - 13)	16	17 = (5 + 11)	18 = (17 - 16)	19 = (16 - 17)	20 = (6 + 12)
1.760.969,82	1.045.192,82	715.777,00	1.760.969,82	0,00	0,00	1.310.200,00	1.500.350,99	642.209,43	452.058,44	1.614.154,30
36.291,74	14.016,74	22.275,00	36.291,74	0,00	0,00	0,00	14.016,74	14.016,74	0,00	22.275,00
10.353,91	0,00	10.353,91	10.353,91	0,00	0,00	0,00	0,00	0,00	0,00	10.353,91
46.645,65	14.016,74	32.628,91	46.645,65	0,00	0,00	0,00	14.016,74	14.016,74	0,00	32.628,91
7.663,00	700,00	6.963,00	7.663,00	0,00	0,00	0,00	700,00	700,00	0,00	6.963,00
10.235,04	10.235,04	0,00	10.235,04	0,00	0,00	0,00	10.342,18	10.342,18	0,00	0,00
17.898,04	10.935,04	6.963,00	17.898,04	0,00	0,00	0,00	11.042,18	11.042,18	0,00	6.963,00
15.785,08	10.012,86	5.772,22	15.785,08	0,00	0,00	0,00	10.012,86	10.012,86	0,00	5.772,22
46.024,87	29.824,87	16.200,00	46.024,87	0,00	0,00	34.200,00	29.824,87	0,00	4.375,13	40.200,00
61.809,95	39.837,73	21.972,22	61.809,95	0,00	0,00	34.200,00	39.837,73	10.012,86	4.375,13	45.972,22
9.712,16	0,00	9.712,16	9.712,16	0,00	0,00	4.900,00	0,00	0,00	4.900,00	14.445,16
9.712,16	0,00	9.712,16	9.712,16	0,00	0,00	4.900,00	0,00	0,00	4.900,00	14.445,16
26.650,00	26.650,00	0,00	26.650,00	0,00	0,00	6.400,00	29.150,00	22.750,00	0,00	15.750,00
26.650,00	26.650,00	0,00	26.650,00	0,00	0,00	6.400,00	29.150,00	22.750,00	0,00	15.750,00
162.715,80	91.439,51	71.276,29	162.715,80	0,00	0,00	45.500,00	94.046,65	57.821,78	9.275,13	115.759,29
45.700,01	33.000,01	12.700,00	45.700,01	0,00	0,00	103.400,00	57.344,41	0,00	46.055,59	117.004,00
27.553,60	8.953,60	18.600,00	27.553,60	0,00	0,00	26.200,00	11.068,60	0,00	15.131,40	59.400,00
9.420,02	7.912,70	1.507,32	9.420,02	0,00	0,00	28.400,00	26.222,86	0,00	2.177,14	18.990,35
82.673,63	49.866,31	32.807,32	82.673,63	0,00	0,00	158.000,00	94.635,87	0,00	63.364,13	195.394,35
82.673,63	49.866,31	32.807,32	82.673,63	0,00	0,00	158.000,00	94.635,87	0,00	63.364,13	195.394,35
245.389,43	141.305,82	104.083,61	245.389,43	0,00	0,00	203.500,00	188.682,52	57.821,78	72.639,26	311.153,64
0,00	0,00	0,00	0,00	0,00	0,00	148.500,00	0,00	0,00	148.500,00	0,00
0,00	0,00	0,00	0,00	0,00	0,00	148.500,00	0,00	0,00	148.500,00	0,00
0,00	0,00	0,00	0,00	0,00	0,00	21.200,00	19.440,00	0,00	1.760,00	0,00
0,00	0,00	0,00	0,00	0,00	0,00	21.200,00	19.440,00	0,00	1.760,00	0,00
36.445,84	10.271,00	26.174,84	36.445,84	0,00	0,00	29.600,00	79.852,94	50.252,94	0,00	26.174,84
36.445,84	10.271,00	26.174,84	36.445,84	0,00	0,00	29.600,00	79.852,94	50.252,94	0,00	26.174,84

XVI LEGISLATURA - DISEGNI DI LEGGE E RELAZIONI - DOCUMENTI

TITOLI / CATEGORIE		GESTIONE DI COMPETENZA								
		Previsioni				Somme accertate			Differenze rispetto alle previsioni	
		Previsione iniziale	Variazioni in aumento	Variazioni in diminuzione	Previsione definitiva	Riscosse	Rimasti da riscuotere	Totale accertamenti	In più	In meno
Codice	Denominazione	1	2	3	4 = (1 + 2 - 3)	5	6	7 = (5 + 6)	8 = (7 - 4)	9 = (4 - 7)
	Totale Titolo I	160.000,00	89.021,94	160.000,00	89.021,94	89.021,94	0,00	89.021,94	0,00	0,00
01.501.3	Entrate diverse									
01.501.3.01	Redditi e proventi patrimoniali									
01.501.3.01.004	Entrate derivanti dallo sfruttamento dei brevetti e dalla valorizzazione dei risultati e dei trovati	0,00	461,18	0,00	461,18	461,18	0,00	461,18	0,00	0,00
	Totale categoria 01.501.3.01	0,00	461,18	0,00	461,18	461,18	0,00	461,18	0,00	0,00
01.501.3.02	Altre entrate									
01.501.3.02.003	Recuperi e rimborsi diversi	0,00	964,57	0,00	964,57	964,57	0,00	964,57	0,00	0,00
	Totale categoria 01.501.3.02	0,00	964,57	0,00	964,57	964,57	0,00	964,57	0,00	0,00
	Totale Titolo III	0,00	1.425,75	0,00	1.425,75	1.425,75	0,00	1.425,75	0,00	0,00
	Totale C.d.R. 501	160.000,00	90.447,69	160.000,00	90.447,69	90.447,69	0,00	90.447,69	0,00	0,00
	Totale 01 - TERRA E AMBIENTE	40.032.647,47	23.143.843,23	17.515.971,07	45.660.519,63	19.844.268,05	25.779.928,64	45.624.196,69	147.003,45	183.326,39
02	ENERGIA E TRASPORTI									
02.031	ENERGETICA E LE INTERFASI									
02.031.1	Trasferimenti									
02.031.1.02	Finanziamenti dal M.I.U.R. con destinazione specifica									
02.031.1.02.004	Finanziamenti del M.I.U.R. relativi ai FIRB, FISR, PRIN, FAR e progetti strategici e di diffusione cultura scientifica	327.085,00	111.862,00	185.516,00	253.431,00	113.431,00	140.000,00	253.431,00	0,00	0,00
	Totale categoria 02.031.1.02	327.085,00	111.862,00	185.516,00	253.431,00	113.431,00	140.000,00	253.431,00	0,00	0,00
02.031.1.03	Finanziamenti da parte di altri ministeri									
02.031.1.03.005	Finanziamenti ministeriali per le attività previste nel P.O.N.	111.000,00	0,00	111.000,00	0,00	0,00	0,00	0,00	0,00	0,00
02.031.1.03.014	Finanziamenti dei ministeri per iniziative progettuali	50.000,00	0,00	50.000,00	0,00	0,00	0,00	0,00	0,00	0,00
	Totale categoria 02.031.1.03	161.000,00	0,00	161.000,00	0,00	0,00	0,00	0,00	0,00	0,00
02.031.1.04	Finanziamenti da parte dell'Unione Europea e di organismi internazionali									
02.031.1.04.002	Finanziamenti da Programma Quadro Ricerca U.E.	316.266,00	60.934,70	24.591,40	352.609,30	327.739,30	24.870,00	352.609,30	0,00	0,00
02.031.1.04.003	Finanziamenti da parte di organismi internazionali	44.500,00	3.000,00	4.500,00	43.000,00	43.000,00	0,00	43.000,00	0,00	0,00
	Totale categoria 02.031.1.04	360.766,00	63.934,70	29.091,40	395.609,30	370.739,30	24.870,00	395.609,30	0,00	0,00
02.031.1.05	Finanziamenti da parte delle regioni e degli enti locali									
02.031.1.05.001	Finanziamenti delle Regioni per attività P.O.R. e per altre iniziative progettuali	0,00	0,00	0,00	0,00	0,00	0,00	0,00	0,00	0,00
02.031.1.05.002	Altri contributi delle regioni e degli enti locali	0,00	0,00	0,00	0,00	0,00	0,00	0,00	0,00	0,00
	Totale categoria 02.031.1.05	0,00	0,00	0,00	0,00	0,00	0,00	0,00	0,00	0,00
02.031.1.06	Finanziamenti da parte di altri enti pubblici									
02.031.1.06.002	Altri finanziamenti degli enti del settore pubblico per iniziative dell'ente	150.000,00	28.922,00	150.000,00	28.922,00	28.922,00	0,00	28.922,00	0,00	0,00
	Totale categoria 02.031.1.06	150.000,00	28.922,00	150.000,00	28.922,00	28.922,00	0,00	28.922,00	0,00	0,00
02.031.1.07	Finanziamenti da parte di soggetti privati									
02.031.1.07.003	Altri finanziamenti di soggetti privati per iniziative dell'ente	0,00	100.149,00	0,00	100.149,00	100.149,00	0,00	100.149,00	0,00	0,00
	Totale categoria 02.031.1.07	0,00	100.149,00	0,00	100.149,00	100.149,00	0,00	100.149,00	0,00	0,00
	Totale Titolo I	998.851,00	304.867,70	525.607,40	778.111,30	613.241,30	164.870,00	778.111,30	0,00	0,00
02.031.2	Compensi per prestazioni di servizi tecnico-scientifici									
02.031.2.01	Entrate derivanti da prestazioni di servizi e vendita prodotti									
02.031.2.01.001	Ricerche e servizi commissionati da amministrazioni pubbliche	0,00	73.804,00	0,00	73.804,00	73.804,00	0,00	73.804,00	0,00	0,00
02.031.2.01.003	Ricerche e servizi commissionati da soggetti privati	366.827,00	263.260,90	217.999,80	412.088,10	204.710,90	207.377,20	412.088,10	0,00	0,00
02.031.2.01.006	Prestazione di servizi e vendita di prodotti	0,00	48.471,47	0,00	48.471,47	236.443,47	2.028,00	238.471,47	190.000,00	0,00

XVI LEGISLATURA - DISEGNI DI LEGGE E RELAZIONI - DOCUMENTI

Residui a inizio esercizio	GESTIONE DEI RESIDUI ATTIVI					GESTIONE DI CASSA				Totale dei residui attivi al termine dell'esercizio
	Riscossi	Rimasti da riscuotere	Totali	Variazioni		Previsione definitiva	Riscossioni	Differenze rispetto alle previsioni		
				In più	In meno			In più	In meno	
10	11	12	13 = (11 + 12)	14 = (13 - 10)	15 = (10 - 13)	16	17 = (5 + 11)	18 = (17 - 16)	19 = (16 - 17)	20 = (6 + 12)
36.445,84	10.271,00	26.174,84	36.445,84	0,00	0,00	199.300,00	99.292,94	50.252,94	150.260,00	26.174,84
4.172,05	0,00	4.172,05	4.172,05	0,00	0,00	0,00	461,18	461,18	0,00	4.172,05
4.172,05	0,00	4.172,05	4.172,05	0,00	0,00	0,00	461,18	461,18	0,00	4.172,05
0,00	0,00	0,00	0,00	0,00	0,00	0,00	964,57	964,57	0,00	0,00
0,00	0,00	0,00	0,00	0,00	0,00	0,00	964,57	964,57	0,00	0,00
4.172,05	0,00	4.172,05	4.172,05	0,00	0,00	0,00	1.425,75	1.425,75	0,00	4.172,05
40.617,89	10.271,00	30.346,89	40.617,89	0,00	0,00	199.300,00	100.718,69	51.678,69	150.260,00	30.346,89
36.637.190,11	19.718.438,83	16.918.751,28	36.637.190,11	0,00	0,00	50.500.000,00	39.562.706,88	8.261.123,23	19.198.416,35	42.698.679,92
131.232,30	65.870,03	65.362,27	131.232,30	0,00	0,00	214.000,00	179.301,03	0,00	34.698,97	205.362,27
131.232,30	65.870,03	65.362,27	131.232,30	0,00	0,00	214.000,00	179.301,03	0,00	34.698,97	205.362,27
0,00	0,00	0,00	0,00	0,00	0,00	0,00	0,00	0,00	0,00	0,00
0,00	0,00	0,00	0,00	0,00	0,00	0,00	0,00	0,00	0,00	0,00
0,00	0,00	0,00	0,00	0,00	0,00	135.000,00	327.739,30	192.739,30	0,00	24.870,00
22.797,20	22.797,20	0,00	22.797,20	0,00	0,00	20.000,00	65.797,20	45.797,20	0,00	0,00
22.797,20	22.797,20	0,00	22.797,20	0,00	0,00	155.000,00	393.536,50	238.536,50	0,00	24.870,00
35.954,46	35.954,46	0,00	35.954,46	0,00	0,00	0,00	35.954,46	35.954,46	0,00	0,00
94.959,09	5.709,21	89.249,88	94.959,09	0,00	0,00	0,00	5.709,21	5.709,21	0,00	89.249,88
130.913,55	41.663,67	89.249,88	130.913,55	0,00	0,00	0,00	41.663,67	41.663,67	0,00	89.249,88
0,00	0,00	0,00	0,00	0,00	0,00	35.000,00	28.922,00	0,00	6.078,00	0,00
0,00	0,00	0,00	0,00	0,00	0,00	35.000,00	28.922,00	0,00	6.078,00	0,00
0,00	0,00	0,00	0,00	0,00	0,00	0,00	100.149,00	100.149,00	0,00	0,00
0,00	0,00	0,00	0,00	0,00	0,00	0,00	100.149,00	100.149,00	0,00	0,00
284.943,05	130.330,90	154.612,15	284.943,05	0,00	0,00	404.000,00	743.572,20	380.349,17	40.776,97	319.482,15
0,00	0,00	0,00	0,00	0,00	0,00	87.000,00	73.804,00	0,00	13.196,00	0,00
316.338,00	281.136,00	35.202,00	316.338,00	0,00	0,00	600.000,00	485.846,90	0,00	114.153,10	242.579,20
26.282,00	26.282,00	0,00	26.282,00	0,00	0,00	46.000,00	262.725,47	216.725,47	0,00	2.028,00

XVI LEGISLATURA - DISEGNI DI LEGGE E RELAZIONI - DOCUMENTI

Residui a inizio esercizio	GESTIONE DEI RESIDUI ATTIVI					GESTIONE DI CASSA				Totale dei residui attivi al termine dell'esercizio
	Riscossi	Rimasti da riscuotere	Totali	Variazioni		Previsione definitiva	Riscossioni	Differenze rispetto alle previsioni		
				in più	in meno			in più	in meno	
10	11	12	13 = (11 + 12)	14 = (13 - 10)	15 = (10 - 13)	16	17 = (5 + 11)	18 = (17 - 16)	19 = (16 - 17)	20 = (6 + 12)
342.620,00	307.418,00	35.202,00	342.620,00	0,00	0,00	733.000,00	822.376,37	216.725,47	127.349,10	244.607,20
342.620,00	307.418,00	35.202,00	342.620,00	0,00	0,00	733.000,00	822.376,37	216.725,47	127.349,10	244.607,20
0,00	0,00	0,00	0,00	0,00	0,00	0,00	4.625,19	4.625,19	0,00	0,00
0,00	0,00	0,00	0,00	0,00	0,00	0,00	4.625,19	4.625,19	0,00	0,00
0,00	0,00	0,00	0,00	0,00	0,00	0,00	4.625,19	4.625,19	0,00	0,00
627.563,05	437.748,90	189.814,15	627.563,05	0,00	0,00	1.137.000,00	1.570.573,76	601.699,83	168.126,07	564.089,35
0,00	0,00	0,00	0,00	0,00	0,00	570.000,00	1.231.454,01	661.454,01	0,00	0,00
0,00	0,00	0,00	0,00	0,00	0,00	24.000,00	50.000,00	26.000,00	0,00	0,00
0,00	0,00	0,00	0,00	0,00	0,00	594.000,00	1.281.454,01	687.454,01	0,00	0,00
0,00	0,00	0,00	0,00	0,00	0,00	0,00	19.642,25	19.642,25	0,00	0,00
0,00	0,00	0,00	0,00	0,00	0,00	0,00	19.642,25	19.642,25	0,00	0,00
0,00	0,00	0,00	0,00	0,00	0,00	594.000,00	1.301.096,26	707.096,26	0,00	0,00
0,00	0,00	0,00	0,00	0,00	0,00	5.000,00	4.200,00	0,00	800,00	0,00
10.598,16	10.598,16	0,00	10.598,16	0,00	0,00	44.000,00	62.167,76	18.167,76	0,00	0,00
10.598,16	10.598,16	0,00	10.598,16	0,00	0,00	49.000,00	66.367,76	18.167,76	800,00	0,00
10.598,16	10.598,16	0,00	10.598,16	0,00	0,00	49.000,00	66.367,76	18.167,76	800,00	0,00
0,00	0,00	0,00	0,00	0,00	0,00	0,00	3.751,66	3.751,66	0,00	0,00
0,00	0,00	0,00	0,00	0,00	0,00	0,00	3.751,66	3.751,66	0,00	0,00
0,00	0,00	0,00	0,00	0,00	0,00	0,00	3.751,66	3.751,66	0,00	0,00
10.598,16	10.598,16	0,00	10.598,16	0,00	0,00	643.000,00	1.371.215,68	729.015,68	800,00	0,00
157.202,76	0,00	157.202,76	157.202,76	0,00	0,00	109.000,00	0,00	0,00	109.000,00	364.140,00
157.202,76	0,00	157.202,76	157.202,76	0,00	0,00	109.000,00	0,00	0,00	109.000,00	364.140,00
157.202,76	0,00	157.202,76	157.202,76	0,00	0,00	109.000,00	0,00	0,00	109.000,00	364.140,00
157.202,76	0,00	157.202,76	157.202,76	0,00	0,00	109.000,00	0,00	0,00	109.000,00	364.140,00

XVI LEGISLATURA – DISEGNI DI LEGGE E RELAZIONI - DOCUMENTI

TITOLI / CATEGORIE		GESTIONE DI COMPETENZA								
		Previsioni				Somme accertate			Differenze rispetto alle previsioni	
		Previsione iniziale	Variations in aumento	Variations in diminuzione	Previsione definitiva	Riscosse	Rimasti da riscuotere	Totale accertamenti	in più	in meno
Codice	Denominazione	1	2	3	4 = (1 + 2 - 3)	5	6	7 = (5 + 6)	8 = (7 - 4)	9 = (4 - 7)
02.058.1.02.004	Finanziamenti del M.I.U.R. relativi ai FIRB, FISR, PRIN, FAR e progetti strategici e di diffusione cultura scientifica	1.864.100,00	116.638,00	1.200.694,85	780.043,15	530.043,15	250.000,00	780.043,15	0,00	0,00
	Totale categoria 02.058.1.02	1.864.100,00	116.638,00	1.200.694,85	780.043,15	530.043,15	250.000,00	780.043,15	0,00	0,00
02.058.1.03	Finanziamenti da parte di altri ministeri									
02.058.1.03.013	Finanziamenti del Ministero delle Infrastrutture e dei Trasporti	153.782,00	0,00	2.341,52	151.440,48	0,00	151.440,48	151.440,48	0,00	0,00
02.058.1.03.014	Finanziamenti dei ministeri per iniziative progettuali	200.000,00	0,00	200.000,00	0,00	0,00	0,00	0,00	0,00	0,00
02.058.1.03.015	Altri contributi ministeriali	120.000,00	0,00	120.000,00	0,00	0,00	0,00	0,00	0,00	0,00
	Totale categoria 02.058.1.03	473.782,00	0,00	322.341,52	151.440,48	0,00	151.440,48	151.440,48	0,00	0,00
02.058.1.04	Finanziamenti da parte dell'Unione Europea e di organismi internazionali									
02.058.1.04.002	Finanziamenti da Programma Quadro Ricerca U.E.	225.600,00	0,00	210.600,00	15.000,00	0,00	15.000,00	15.000,00	0,00	0,00
02.058.1.04.004	Finanziamenti da altre iniziative U.E.	53.782,00	0,00	53.782,00	0,00	0,00	0,00	0,00	0,00	0,00
	Totale categoria 02.058.1.04	279.382,00	0,00	264.382,00	15.000,00	0,00	15.000,00	15.000,00	0,00	0,00
02.058.1.05	Finanziamenti da parte delle regioni e degli enti locali									
02.058.1.05.002	Altri contributi delle regioni e degli enti locali	98.367,00	0,00	88.367,00	10.000,00	2.500,00	7.500,00	10.000,00	0,00	0,00
	Totale categoria 02.058.1.05	98.367,00	0,00	88.367,00	10.000,00	2.500,00	7.500,00	10.000,00	0,00	0,00
02.058.1.06	Finanziamenti da parte di altri enti pubblici									
02.058.1.06.002	Altri finanziamenti degli enti del settore pubblico per iniziative dell'ente	0,00	0,00	0,00	0,00	0,00	0,00	0,00	0,00	0,00
	Totale categoria 02.058.1.06	0,00	0,00	0,00	0,00	0,00	0,00	0,00	0,00	0,00
	Totale Titolo I	2.715.631,00	116.638,00	1.875.785,37	956.483,63	532.543,15	423.940,48	956.483,63	0,00	0,00
02.058.2	Compensi per prestazioni di servizi tecnico-scientifici									
02.058.2.01	Entrate derivanti da prestazioni di servizi e vendita prodotti									
02.058.2.01.001	Ricerche e servizi commissionati da amministrazioni pubbliche	159.000,00	24.000,00	150.000,00	33.000,00	33.000,00	0,00	33.000,00	0,00	0,00
02.058.2.01.003	Ricerche e servizi commissionati da soggetti privati	2.067.450,00	77.100,00	1.071.720,60	1.072.830,00	396.210,00	676.620,00	1.072.830,00	0,00	0,00
02.058.2.01.006	Prestazione di servizi e vendita di prodotti	20.000,00	0,00	12.259,86	7.740,14	0,00	7.740,14	7.740,14	0,00	0,00
	Totale categoria 02.058.2.01	2.246.450,00	101.100,00	1.233.979,86	1.113.570,14	429.210,00	684.360,14	1.113.570,14	0,00	0,00
	Totale Titolo II	2.246.450,00	101.100,00	1.233.979,86	1.113.570,14	429.210,00	684.360,14	1.113.570,14	0,00	0,00
02.058.3	Entrate diverse									
02.058.3.02	Altre entrate									
02.058.3.02.003	Recuperi e rimborsi diversi	0,00	2.884,00	0,00	2.884,00	2.884,00	0,00	2.884,00	0,00	0,00
	Totale categoria 02.058.3.02	0,00	2.884,00	0,00	2.884,00	2.884,00	0,00	2.884,00	0,00	0,00
	Totale Titolo III	0,00	2.884,00	0,00	2.884,00	2.884,00	0,00	2.884,00	0,00	0,00
	Totale C.d.R. 058	4.962.081,00	220.622,00	3.109.765,23	2.072.937,77	964.637,15	1.108.300,62	2.072.937,77	0,00	0,00
02.070	RICERCHE SULLA COMBUSTIONE									
02.070.1	Trasferimenti									
02.070.1.02	Finanziamenti dal M.I.U.R. con destinazione specifica									
02.070.1.02.004	Finanziamenti del M.I.U.R. relativi ai FIRB, FISR, PRIN, FAR e progetti strategici e di diffusione cultura scientifica	250.000,00	0,00	0,00	250.000,00	0,00	250.000,00	250.000,00	0,00	0,00
	Totale categoria 02.070.1.02	250.000,00	0,00	0,00	250.000,00	0,00	250.000,00	250.000,00	0,00	0,00
02.070.1.03	Finanziamenti da parte di altri ministeri									
02.070.1.03.005	Finanziamenti ministeriali per le attività previste nel P.O.N.	0,00	0,00	0,00	0,00	0,00	0,00	0,00	0,00	0,00
02.070.1.03.014	Finanziamenti dei ministeri per iniziative progettuali	770.000,00	0,00	770.000,00	0,00	0,00	0,00	0,00	0,00	0,00
	Totale categoria 02.070.1.03	770.000,00	0,00	770.000,00	0,00	0,00	0,00	0,00	0,00	0,00
02.070.1.04	Finanziamenti da parte dell'Unione Europea e di organismi internazionali									
02.070.1.04.002	Finanziamenti da Programma Quadro Ricerca U.E.	0,00	3.525,57	0,00	3.525,57	3.525,57	0,00	3.525,57	0,00	0,00
02.070.1.04.004	Finanziamenti da altre iniziative U.E.	50.000,00	50.000,00	0,00	100.000,00	43.526,25	56.473,75	100.000,00	0,00	0,00

XVI LEGISLATURA – DISEGNI DI LEGGE E RELAZIONI - DOCUMENTI

Residui a inizio esercizio	GESTIONE DEI RESIDUI ATTIVI					GESTIONE DI CASSA				Totale dei residui attivi al termine dell'esercizio
	Riscossi	Rimasti da riscuotere	Totali	Variazioni		Previsione definitiva	Riscossioni	Differenze rispetto alle previsioni		
				in più	in meno			in più	in meno	
10	11	12	13 = (11 + 12)	14 = (13 - 10)	15 = (10 - 13)	16	17 = (5 + 11)	18 = (17 - 16)	19 = (16 - 17)	20 = (6 + 12)
246.579,02	121.811,17	124.767,85	246.579,02	0,00	0,00	1.268.000,00	651.854,32	0,00	616.145,68	374.767,85
246.579,02	121.811,17	124.767,85	246.579,02	0,00	0,00	1.268.000,00	651.854,32	0,00	616.145,68	374.767,85
0,00	0,00	0,00	0,00	0,00	0,00	152.000,00	0,00	0,00	152.000,00	151.440,48
0,00	0,00	0,00	0,00	0,00	0,00	0,00	0,00	0,00	0,00	0,00
0,00	0,00	0,00	0,00	0,00	0,00	0,00	0,00	0,00	0,00	0,00
0,00	0,00	0,00	0,00	0,00	0,00	152.000,00	0,00	0,00	152.000,00	151.440,48
13.857,00	0,00	13.857,00	13.857,00	0,00	0,00	110.000,00	0,00	0,00	110.000,00	28.857,00
100.000,00	80.006,96	19.993,04	100.000,00	0,00	0,00	26.000,00	80.006,96	54.006,96	0,00	19.993,04
113.857,00	80.006,96	33.850,04	113.857,00	0,00	0,00	136.000,00	80.006,96	54.006,96	110.000,00	48.850,04
0,00	0,00	0,00	0,00	0,00	0,00	114.000,00	2.500,00	0,00	111.500,00	7.500,00
0,00	0,00	0,00	0,00	0,00	0,00	114.000,00	2.500,00	0,00	111.500,00	7.500,00
15.210,10	0,00	15.210,10	15.210,10	0,00	0,00	0,00	0,00	0,00	0,00	15.210,10
15.210,10	0,00	15.210,10	15.210,10	0,00	0,00	0,00	0,00	0,00	0,00	15.210,10
375.646,12	201.818,13	173.827,99	375.646,12	0,00	0,00	1.670.000,00	734.361,28	54.006,96	989.645,68	597.768,47
35.136,00	35.136,00	0,00	35.136,00	0,00	0,00	216.000,00	68.136,00	0,00	147.864,00	0,00
411.228,00	315.108,00	96.120,00	411.228,00	0,00	0,00	1.770.000,00	711.318,00	0,00	1.058.682,00	772.740,00
27.931,30	27.931,30	0,00	27.931,30	0,00	0,00	24.000,00	27.931,30	3.931,30	0,00	7.740,14
474.295,30	378.175,30	96.120,00	474.295,30	0,00	0,00	2.010.000,00	807.385,30	3.931,30	1.206.546,00	780.480,14
474.295,30	378.175,30	96.120,00	474.295,30	0,00	0,00	2.010.000,00	807.385,30	3.931,30	1.206.546,00	780.480,14
0,00	0,00	0,00	0,00	0,00	0,00	0,00	2.884,00	2.884,00	0,00	0,00
0,00	0,00	0,00	0,00	0,00	0,00	0,00	2.884,00	2.884,00	0,00	0,00
0,00	0,00	0,00	0,00	0,00	0,00	0,00	2.884,00	2.884,00	0,00	0,00
849.941,42	579.993,43	269.947,99	849.941,42	0,00	0,00	3.680.000,00	1.544.630,58	60.822,26	2.196.191,68	1.378.248,61
140.772,91	0,00	140.772,91	140.772,91	0,00	0,00	218.000,00	0,00	0,00	218.000,00	390.772,91
140.772,91	0,00	140.772,91	140.772,91	0,00	0,00	218.000,00	0,00	0,00	218.000,00	390.772,91
138.000,00	0,00	138.000,00	138.000,00	0,00	0,00	0,00	0,00	0,00	0,00	138.000,00
0,00	0,00	0,00	0,00	0,00	0,00	0,00	0,00	0,00	0,00	0,00
138.000,00	0,00	138.000,00	138.000,00	0,00	0,00	0,00	0,00	0,00	0,00	138.000,00
12.229,02	2.503,19	9.725,83	12.229,02	0,00	0,00	0,00	6.028,76	6.028,76	0,00	9.725,83
65.542,88	65.542,88	0,00	65.542,88	0,00	0,00	40.000,00	109.069,13	69.069,13	0,00	56.473,75

XVI LEGISLATURA - DISEGNI DI LEGGE E RELAZIONI - DOCUMENTI

Residui a inizio esercizio	GESTIONE DEI RESIDUI ATTIVI					GESTIONE DI CASSA				Totale dei residui attivi al termine dell'esercizio
	Riscossi	Rimasti da riscuotere	Totali	Variazioni		Previsione definitiva	Riscossioni	Differenze rispetto alle previsioni		
				in più	in meno			in più	in meno	
10	11	12	13 = (11 + 12)	14 = (13 - 10)	15 = (10 - 13)	16	17 = (5 + 11)	18 = (17 - 16)	19 = (16 - 17)	20 = (6 + 12)
77.771,90	68.046,07	9.725,83	77.771,90	0,00	0,00	40.000,00	115.097,89	75.097,89	0,00	66.199,58
261.763,74	47.857,42	213.906,32	261.763,74	0,00	0,00	0,00	47.857,42	47.857,42	0,00	213.906,32
0,00	0,00	0,00	0,00	0,00	0,00	46.000,00	0,00	0,00	46.000,00	0,00
261.763,74	47.857,42	213.906,32	261.763,74	0,00	0,00	46.000,00	47.857,42	47.857,42	46.000,00	213.906,32
0,00	0,00	0,00	0,00	0,00	0,00	0,00	19.997,42	19.997,42	0,00	40.000,00
0,00	0,00	0,00	0,00	0,00	0,00	0,00	19.997,42	19.997,42	0,00	40.000,00
618.308,55	115.903,49	502.405,06	618.308,55	0,00	0,00	304.000,00	182.952,73	142.952,73	264.000,00	848.878,81
109.000,00	0,00	109.000,00	109.000,00	0,00	0,00	24.000,00	0,00	0,00	24.000,00	130.440,00
117.000,00	110.700,00	6.300,00	117.000,00	0,00	0,00	305.000,00	196.140,00	0,00	108.860,00	288.720,00
226.000,00	110.700,00	115.300,00	226.000,00	0,00	0,00	329.000,00	196.140,00	0,00	132.860,00	419.160,00
226.000,00	110.700,00	115.300,00	226.000,00	0,00	0,00	329.000,00	196.140,00	0,00	132.860,00	419.160,00
195,22	195,22	0,00	195,22	0,00	0,00	0,00	195,22	195,22	0,00	0,00
195,22	195,22	0,00	195,22	0,00	0,00	0,00	195,22	195,22	0,00	0,00
195,22	195,22	0,00	195,22	0,00	0,00	0,00	195,22	195,22	0,00	0,00
844.503,77	226.798,71	617.705,06	844.503,77	0,00	0,00	633.000,00	379.287,95	143.147,95	396.860,00	1.268.038,81
0,00	0,00	0,00	0,00	0,00	0,00	0,00	0,00	0,00	0,00	0,00
0,00	0,00	0,00	0,00	0,00	0,00	0,00	0,00	0,00	0,00	0,00
0,00	0,00	0,00	0,00	0,00	0,00	0,00	0,00	0,00	0,00	0,00
0,00	0,00	0,00	0,00	0,00	0,00	0,00	1.688,40	1.688,40	0,00	0,00
0,00	0,00	0,00	0,00	0,00	0,00	0,00	1.688,40	1.688,40	0,00	0,00
0,00	0,00	0,00	0,00	0,00	0,00	0,00	1.688,40	1.688,40	0,00	0,00
0,00	0,00	0,00	0,00	0,00	0,00	0,00	1.688,40	1.688,40	0,00	0,00
83.980,52	83.978,58	1,94	83.980,52	0,00	0,00	691.000,00	305.873,58	0,00	385.126,42	1,94
83.980,52	83.978,58	1,94	83.980,52	0,00	0,00	691.000,00	305.873,58	0,00	385.126,42	1,94

XVI LEGISLATURA - DISEGNI DI LEGGE E RELAZIONI - DOCUMENTI

TITOLI / CATEGORIE		GESTIONE DI COMPETENZA								
		Previsioni				Somme accertate			Differenze rispetto alle previsioni	
Codice	Denominazione	Previsione iniziale	Variazioni in aumento	Variazioni in diminuzione	Previsione definitiva	Riscosse	Rimasti da riscuotere	Totale accertamenti	In più	In meno
		1	2	3	4 = (1 + 2 - 3)	5	6	7 = (5 + 6)	8 = (7 - 4)	9 = (4 - 7)
02.099.1.03.015	Altri contributi ministeriali	910.000,00	0,00	910.000,00	0,00	0,00	0,00	0,00	0,00	0,00
	Totale categoria 02.099.1.03	910.000,00	0,00	910.000,00	0,00	0,00	0,00	0,00	0,00	0,00
02.099.1.04	Finanziamenti da parte dell'Unione Europea e di organismi Internazionali									
02.099.1.04.002	Finanziamenti da Programma Quadro Ricerca U.E.	111.100,00	149.947,66	0,00	261.047,66	261.047,66	0,00	261.047,66	0,00	0,00
	Totale categoria 02.099.1.04	111.100,00	149.947,66	0,00	261.047,66	261.047,66	0,00	261.047,66	0,00	0,00
02.099.1.05	Finanziamenti da parte delle regioni e degli enti locali									
02.099.1.05.001	Finanziamenti delle Regioni per attività P.O.R. e per altre iniziative progettuali	600.000,00	50.000,00	0,00	650.000,00	0,00	650.000,00	650.000,00	0,00	0,00
	Totale categoria 02.099.1.05	600.000,00	50.000,00	0,00	650.000,00	0,00	650.000,00	650.000,00	0,00	0,00
02.099.1.06	Finanziamenti da parte di altri enti pubblici									
02.099.1.06.002	Altri finanziamenti degli enti del settore pubblico per iniziative dell'ente	0,00	19.942,58	0,00	19.942,58	13.472,39	6.470,19	19.942,58	0,00	0,00
	Totale categoria 02.099.1.06	0,00	19.942,58	0,00	19.942,58	13.472,39	6.470,19	19.942,58	0,00	0,00
02.099.1.07	Finanziamenti da parte di soggetti privati									
02.099.1.07.003	Altri finanziamenti di soggetti privati per iniziative dell'ente	50.000,00	0,00	50.000,00	0,00	0,00	0,00	0,00	0,00	0,00
	Totale categoria 02.099.1.07	50.000,00	0,00	50.000,00	0,00	0,00	0,00	0,00	0,00	0,00
	Totale Titolo I	2.385.100,00	219.890,24	1.452.105,00	1.152.885,24	496.415,05	656.470,19	1.152.885,24	0,00	0,00
02.099.2	Compensi per prestazioni di servizi tecnico-scientifici									
02.099.2.01	Entrate derivanti da prestazioni di servizi e vendita prodotti									
02.099.2.01.001	Ricerche e servizi commissionati da amministrazioni pubbliche	0,00	84.000,00	0,00	84.000,00	83.990,00	10,00	84.000,00	0,00	0,00
02.099.2.01.003	Ricerche e servizi commissionati da soggetti privati	489.400,00	524.580,00	187.200,00	826.780,00	405.260,00	421.520,00	826.780,00	0,00	0,00
	Totale categoria 02.099.2.01	489.400,00	608.580,00	187.200,00	910.780,00	489.250,00	421.530,00	910.780,00	0,00	0,00
	Totale Titolo II	489.400,00	608.580,00	187.200,00	910.780,00	489.250,00	421.530,00	910.780,00	0,00	0,00
02.099.3	Entrate diverse									
02.099.3.02	Altre entrate									
02.099.3.02.003	Recuperi e rimborsi diversi	0,00	34.382,14	0,00	34.382,14	31.807,70	2.574,44	34.382,14	0,00	0,00
	Totale categoria 02.099.3.02	0,00	34.382,14	0,00	34.382,14	31.807,70	2.574,44	34.382,14	0,00	0,00
	Totale Titolo III	0,00	34.382,14	0,00	34.382,14	31.807,70	2.574,44	34.382,14	0,00	0,00
	Totale C.d.R. 099	2.874.500,00	862.852,38	1.639.305,00	2.098.047,38	1.017.472,75	1.080.574,63	2.098.047,38	0,00	0,00
02.502	DIPARTIMENTO ENERGIA E TRASPORTI									
02.502.1	Trasferimenti									
02.502.1.03	Finanziamenti da parte di altri ministeri									
02.502.1.03.014	Finanziamenti dei ministeri per iniziative progettuali	931.000,00	1.665.636,80	0,00	2.596.636,80	1.110.000,00	1.486.636,80	2.596.636,80	0,00	0,00
	Totale categoria 02.502.1.03	931.000,00	1.665.636,80	0,00	2.596.636,80	1.110.000,00	1.486.636,80	2.596.636,80	0,00	0,00
02.502.1.05	Finanziamenti da parte delle regioni e degli enti locali									
02.502.1.05.002	Altri contributi delle regioni e degli enti locali	20.000,00	0,00	20.000,00	0,00	0,00	0,00	0,00	0,00	0,00
	Totale categoria 02.502.1.05	20.000,00	0,00	20.000,00	0,00	0,00	0,00	0,00	0,00	0,00
02.502.1.06	Finanziamenti da parte di altri enti pubblici									
02.502.1.06.002	Altri finanziamenti degli enti del settore pubblico per iniziative dell'ente	0,00	500.000,00	0,00	500.000,00	472.709,00	27.291,00	500.000,00	0,00	0,00
	Totale categoria 02.502.1.06	0,00	500.000,00	0,00	500.000,00	472.709,00	27.291,00	500.000,00	0,00	0,00
02.502.1.07	Finanziamenti da parte di soggetti privati									
02.502.1.07.003	Altri finanziamenti di soggetti privati per iniziative dell'ente	96.600,00	0,00	96.600,00	0,00	0,00	0,00	0,00	0,00	0,00
	Totale categoria 02.502.1.07	96.600,00	0,00	96.600,00	0,00	0,00	0,00	0,00	0,00	0,00
	Totale Titolo I	1.047.600,00	2.165.636,80	116.600,00	3.096.636,80	1.582.709,00	1.513.927,80	3.096.636,80	0,00	0,00

XVI LEGISLATURA - DISEGNI DI LEGGE E RELAZIONI - DOCUMENTI

Residui a inizio esercizio	GESTIONE DEI RESIDUI ATTIVI					GESTIONE DI CASSA				Totale dei residui attivi al termine dell'esercizio
	Riscosti	Rimasti da riscuotere	Totali	Variazioni		Previsione definitiva	Riscossioni	Differenze rispetto alle previsioni		
				in più	in meno			in più	in meno	
10	11	12	13 = (11 + 12)	14 = (13 - 10)	15 = (10 - 13)	16	17 = (5 + 11)	18 = (17 - 16)	19 = (16 - 17)	20 = (6 + 12)
390.000,00	390.000,00	0,00	390.000,00	0,00	0,00	900.000,00	390.000,00	0,00	510.000,00	0,00
390.000,00	390.000,00	0,00	390.000,00	0,00	0,00	900.000,00	390.000,00	0,00	510.000,00	0,00
180.179,98	162.054,57	18.125,41	180.179,98	0,00	0,00	75.000,00	423.102,23	348.102,23	0,00	18.125,41
180.179,98	162.054,57	18.125,41	180.179,98	0,00	0,00	75.000,00	423.102,23	348.102,23	0,00	18.125,41
1.341.166,75	480.954,51	860.212,24	1.341.166,75	0,00	0,00	717.000,00	480.954,51	0,00	236.045,49	1.510.212,24
1.341.166,75	480.954,51	860.212,24	1.341.166,75	0,00	0,00	717.000,00	480.954,51	0,00	236.045,49	1.510.212,24
0,00	0,00	0,00	0,00	0,00	0,00	0,00	13.472,39	13.472,39	0,00	6.470,19
0,00	0,00	0,00	0,00	0,00	0,00	0,00	13.472,39	13.472,39	0,00	6.470,19
0,00	0,00	0,00	0,00	0,00	0,00	50.000,00	0,00	0,00	50.000,00	0,00
0,00	0,00	0,00	0,00	0,00	0,00	50.000,00	0,00	0,00	50.000,00	0,00
1.995.327,25	1.116.987,66	878.339,59	1.995.327,25	0,00	0,00	2.433.000,00	1.613.402,71	361.574,62	1.181.171,91	1.534.809,78
10.320,00	10.320,00	0,00	10.320,00	0,00	0,00	100.000,00	94.310,00	0,00	5.690,00	10,00
599.980,00	457.780,00	142.200,00	599.980,00	0,00	0,00	665.000,00	863.040,00	198.040,00	0,00	563.720,00
610.300,00	468.100,00	142.200,00	610.300,00	0,00	0,00	765.000,00	957.350,00	198.040,00	5.690,00	563.730,00
610.300,00	468.100,00	142.200,00	610.300,00	0,00	0,00	765.000,00	957.350,00	198.040,00	5.690,00	563.730,00
0,00	0,00	0,00	0,00	0,00	0,00	0,00	31.807,70	31.807,70	0,00	2.574,44
0,00	0,00	0,00	0,00	0,00	0,00	0,00	31.807,70	31.807,70	0,00	2.574,44
0,00	0,00	0,00	0,00	0,00	0,00	0,00	31.807,70	31.807,70	0,00	2.574,44
2.605.627,25	1.585.087,66	1.020.539,59	2.605.627,25	0,00	0,00	3.198.000,00	2.602.560,41	591.422,32	1.186.861,91	2.101.114,22
0,00	0,00	0,00	0,00	0,00	0,00	2.448.000,00	1.110.000,00	0,00	1.338.000,00	1.486.636,80
0,00	0,00	0,00	0,00	0,00	0,00	2.448.000,00	1.110.000,00	0,00	1.338.000,00	1.486.636,80
0,00	0,00	0,00	0,00	0,00	0,00	23.000,00	0,00	0,00	23.000,00	0,00
0,00	0,00	0,00	0,00	0,00	0,00	23.000,00	0,00	0,00	23.000,00	0,00
0,00	0,00	0,00	0,00	0,00	0,00	115.000,00	472.709,00	357.709,00	0,00	27.291,00
0,00	0,00	0,00	0,00	0,00	0,00	115.000,00	472.709,00	357.709,00	0,00	27.291,00
0,00	0,00	0,00	0,00	0,00	0,00	0,00	0,00	0,00	0,00	0,00
0,00	0,00	0,00	0,00	0,00	0,00	0,00	0,00	0,00	0,00	0,00
0,00	0,00	0,00	0,00	0,00	0,00	2.586.000,00	1.582.709,00	357.709,00	1.361.000,00	1.513.927,80

XVI LEGISLATURA - DISEGNI DI LEGGE E RELAZIONI - DOCUMENTI

TITOLI / CATEGORIE		GESTIONE DI COMPETENZA								
		Previsioni				Somme accertate			Differenze rispetto alle previsioni	
Codice	Denominazione	Previsione iniziale	Variazioni in aumento	Variazioni in diminuzione	Previsione definitiva	Risorse	Rimasti da riscuotere	Totale accertamenti	in più	in meno
		1	2	3	4 = (1 + 2 - 3)	5	6	7 = (5 + 6)	8 = (7 - 4)	9 = (4 - 7)
02.502.2	Compensi per prestazioni di servizi tecnico-scientifici									
02.502.2.01	Entrate derivanti da prestazioni di servizi e vendita prodotti									
02.502.2.01.003	Ricerche e servizi commissionati da soggetti privati	0,00	108.600,00	0,00	108.600,00	108.600,00	0,00	108.600,00	0,00	0,00
	Totale categoria 02.502.2.01	0,00	108.600,00	0,00	108.600,00	108.600,00	0,00	108.600,00	0,00	0,00
	Totale Titolo II	0,00	108.600,00	0,00	108.600,00	108.600,00	0,00	108.600,00	0,00	0,00
02.502.3	Entrate diverse									
02.502.3.02	Altre entrate									
02.502.3.02.003	Recuperi e rimborsi diversi	0,00	35,72	0,00	35,72	35,72	0,00	35,72	0,00	0,00
	Totale categoria 02.502.3.02	0,00	35,72	0,00	35,72	35,72	0,00	35,72	0,00	0,00
	Totale Titolo III	0,00	35,72	0,00	35,72	35,72	0,00	35,72	0,00	0,00
	Totale C.d.R. 502	1.047.600,00	2.274.272,52	116.600,00	3.205.272,52	1.691.344,72	1.513.927,80	3.205.272,52	0,00	0,00
	Totale 02 - ENERGIA E TRASPORTI	12.769.179,60	5.025.768,06	6.539.523,78	11.255.423,88	6.321.074,64	4.934.349,24	11.255.423,88	190.000,00	190.000,00
03	AGROALIMENTARE									
03.002	AMBIENTE MARINO COSTIERO									
03.002.1	Trasferimenti									
03.002.1.03	Finanziamenti da parte di altri ministeri									
03.002.1.03.014	Finanziamenti dei ministeri per iniziative progettuali	0,00	0,00	0,00	0,00	0,00	0,00	0,00	0,00	0,00
	Totale categoria 03.002.1.03	0,00	0,00	0,00	0,00	0,00	0,00	0,00	0,00	0,00
03.002.1.07	Finanziamenti da parte di soggetti privati									
03.002.1.07.003	Altri finanziamenti di soggetti privati per iniziative dell'ente	0,00	0,00	0,00	0,00	0,00	0,00	0,00	0,00	0,00
	Totale categoria 03.002.1.07	0,00	0,00	0,00	0,00	0,00	0,00	0,00	0,00	0,00
	Totale Titolo I	0,00	0,00	0,00	0,00	0,00	0,00	0,00	0,00	0,00
	Totale C.d.R. 002	0,00	0,00	0,00	0,00	0,00	0,00	0,00	0,00	0,00
03.007	BIOCHIMICA DELLE PROTEINE									
03.007.1	Trasferimenti									
03.007.1.04	Finanziamenti da parte dell'Unione Europea e di organismi internazionali									
03.007.1.04.003	Finanziamenti da parte di organismi internazionali	7.500,00	0,00	0,00	7.500,00	7.500,00	0,00	7.500,00	0,00	0,00
	Totale categoria 03.007.1.04	7.500,00	0,00	0,00	7.500,00	7.500,00	0,00	7.500,00	0,00	0,00
03.007.1.05	Finanziamenti da parte delle regioni e degli enti locali									
03.007.1.05.002	Altri contributi delle regioni e degli enti locali	20.000,00	0,00	15.000,00	5.000,00	5.000,00	0,00	5.000,00	0,00	0,00
	Totale categoria 03.007.1.05	20.000,00	0,00	15.000,00	5.000,00	5.000,00	0,00	5.000,00	0,00	0,00
	Totale Titolo I	27.500,00	0,00	15.000,00	12.500,00	12.500,00	0,00	12.500,00	0,00	0,00
03.007.2	Compensi per prestazioni di servizi tecnico-scientifici									
03.007.2.01	Entrate derivanti da prestazioni di servizi e vendita prodotti									
03.007.2.01.001	Ricerche e servizi commissionati da amministrazioni pubbliche	103.861,00	0,00	12.293,30	91.567,70	91.567,70	0,00	91.567,70	0,00	0,00
03.007.2.01.003	Ricerche e servizi commissionati da soggetti privati	0,00	18.000,00	0,00	18.000,00	18.000,00	0,00	18.000,00	0,00	0,00
	Totale categoria 03.007.2.01	103.861,00	18.000,00	12.293,30	109.567,70	109.567,70	0,00	109.567,70	0,00	0,00
	Totale Titolo II	103.861,00	18.000,00	12.293,30	109.567,70	109.567,70	0,00	109.567,70	0,00	0,00
	Totale C.d.R. 007	131.361,00	18.000,00	27.293,30	122.067,70	122.067,70	0,00	122.067,70	0,00	0,00

XVI LEGISLATURA - DISEGNI DI LEGGE E RELAZIONI - DOCUMENTI

Residui a inizio esercizio	GESTIONE DEI RESIDUI ATTIVI					GESTIONE DI CASSA				Totale dei residui attivi al termine dell'esercizio
	Riscossi	Rimasti da riscuotere	Totali	Variazioni		Previsione definitiva	Riscossioni	Differenze rispetto alle previsioni		
				in più	in meno			in più	in meno	
10	11	12	13 = (11 + 12)	14 = (13 - 10)	15 = (10 - 13)	16	17 = (5 + 11)	18 = (17 - 16)	19 = (16 - 17)	20 = (6 + 12)
8.400,00	8.400,00	0,00	8.400,00	0,00	0,00	114.000,00	117.000,00	3.000,00	0,00	0,00
8.400,00	8.400,00	0,00	8.400,00	0,00	0,00	114.000,00	117.000,00	3.000,00	0,00	0,00
8.400,00	8.400,00	0,00	8.400,00	0,00	0,00	114.000,00	117.000,00	3.000,00	0,00	0,00
0,00	0,00	0,00	0,00	0,00	0,00	0,00	35,72	35,72	0,00	0,00
0,00	0,00	0,00	0,00	0,00	0,00	0,00	35,72	35,72	0,00	0,00
0,00	0,00	0,00	0,00	0,00	0,00	0,00	35,72	35,72	0,00	0,00
8.400,00	8.400,00	0,00	8.400,00	0,00	0,00	2.700.000,00	1.699.744,72	360.744,72	1.361.000,00	1.513.927,80
5.103.836,41	2.848.626,86	2.255.209,55	5.103.836,41	0,00	0,00	12.100.000,00	9.169.701,50	2.488.541,16	5.418.839,66	7.189.558,79
252.155,47	57.843,17	194.312,30	252.155,47	0,00	0,00	0,00	57.843,17	57.843,17	0,00	194.312,30
252.155,47	57.843,17	194.312,30	252.155,47	0,00	0,00	0,00	57.843,17	57.843,17	0,00	194.312,30
6.000,00	0,00	6.000,00	6.000,00	0,00	0,00	0,00	0,00	0,00	0,00	6.000,00
6.000,00	0,00	6.000,00	6.000,00	0,00	0,00	0,00	0,00	0,00	0,00	6.000,00
258.155,47	57.843,17	200.312,30	258.155,47	0,00	0,00	0,00	57.843,17	57.843,17	0,00	200.312,30
258.155,47	57.843,17	200.312,30	258.155,47	0,00	0,00	0,00	57.843,17	57.843,17	0,00	200.312,30
0,00	0,00	0,00	0,00	0,00	0,00	5.000,00	7.500,00	2.500,00	0,00	0,00
0,00	0,00	0,00	0,00	0,00	0,00	5.000,00	7.500,00	2.500,00	0,00	0,00
0,00	0,00	0,00	0,00	0,00	0,00	24.000,00	5.000,00	0,00	19.000,00	0,00
0,00	0,00	0,00	0,00	0,00	0,00	24.000,00	5.000,00	0,00	19.000,00	0,00
0,00	0,00	0,00	0,00	0,00	0,00	29.000,00	12.500,00	2.500,00	19.000,00	0,00
0,00	0,00	0,00	0,00	0,00	0,00	29.000,00	12.500,00	2.500,00	19.000,00	0,00
0,00	0,00	0,00	0,00	0,00	0,00	98.000,00	91.567,70	0,00	6.432,30	0,00
18.000,00	18.000,00	0,00	18.000,00	0,00	0,00	0,00	36.000,00	36.000,00	0,00	0,00
18.000,00	18.000,00	0,00	18.000,00	0,00	0,00	98.000,00	127.567,70	36.000,00	6.432,30	0,00
18.000,00	18.000,00	0,00	18.000,00	0,00	0,00	98.000,00	127.567,70	36.000,00	6.432,30	0,00
18.000,00	18.000,00	0,00	18.000,00	0,00	0,00	127.000,00	140.067,70	38.500,00	25.432,30	0,00

XVI LEGISLATURA – DISEGNI DI LEGGE E RELAZIONI - DOCUMENTI

TITOLO / CATEGORIE		GESTIONE DI COMPETENZA								
		Previsioni				Somme accertate			Differenze rispetto alle previsioni	
		Previsione iniziale	Variazioni in aumento	Variazioni in diminuzione	Previsione definitiva	Risorse	Rimasti da riscuotere	Totale accertamenti	in più	in meno
1	2	3	4 = (1 + 2 - 3)	5	6	7 = (5 + 6)	8 = (7 - 4)	9 = (4 - 7)		
03.010	BIOLOGIA AGRO-AMBIENTALE E FORESTALE									
03.010.1	Trasferimenti									
03.010.1.03	Finanziamenti da parte di altri ministeri									
03.010.1.03.014	Finanziamenti dei ministeri per iniziative progettuali	0,00	0,00	0,00	0,00	0,00	0,00	0,00	0,00	
	Totale categoria 03.010.1.03	0,00	0,00	0,00	0,00	0,00	0,00	0,00	0,00	
03.010.1.04	Finanziamenti da parte dell'Unione Europea e di organismi internazionali									
03.010.1.04.002	Finanziamenti da Programma Quadro Ricerca U.E.	170.000,00	18.844,33	0,00	188.844,33	188.844,33	0,00	188.844,33	0,00	
	Totale categoria 03.010.1.04	170.000,00	18.844,33	0,00	188.844,33	188.844,33	0,00	188.844,33	0,00	
03.010.1.05	Finanziamenti da parte delle regioni e degli enti locali									
03.010.1.05.001	Finanziamenti delle Regioni per attività P.O.R. e per altre iniziative progettuali	0,00	0,00	0,00	0,00	0,00	0,00	0,00	0,00	
03.010.1.05.002	Altri contributi delle regioni e degli enti locali	69.900,00	0,00	41.972,51	27.927,49	0,00	27.927,49	27.927,49	0,00	
03.010.1.05.004	Finanziamenti degli enti locali per iniziative progettuali	0,00	0,00	0,00	0,00	0,00	0,00	0,00	0,00	
	Totale categoria 03.010.1.05	69.900,00	0,00	41.972,51	27.927,49	0,00	27.927,49	27.927,49	0,00	
03.010.1.06	Finanziamenti da parte di altri enti pubblici									
03.010.1.06.002	Altri finanziamenti degli enti del settore pubblico per iniziative dell'ente	50.000,00	40.000,00	18.600,00	71.400,00	40.000,00	31.400,00	71.400,00	0,00	
	Totale categoria 03.010.1.06	50.000,00	40.000,00	18.600,00	71.400,00	40.000,00	31.400,00	71.400,00	0,00	
	Totale Titolo I	289.900,00	58.844,33	60.572,51	288.171,82	228.844,33	59.327,49	288.171,82	0,00	
03.010.2	Compensi per prestazioni di servizi tecnico-scientifici									
03.010.2.01	Entrate derivanti da prestazioni di servizi e vendita prodotti									
03.010.2.01.001	Ricerche e servizi commissionati da amministrazioni pubbliche	0,00	0,00	0,00	0,00	0,00	0,00	0,00	0,00	
03.010.2.01.003	Ricerche e servizi commissionati da soggetti privati	86.993,00	6.600,00	0,00	93.593,00	55.733,00	37.860,00	93.593,00	0,00	
	Totale categoria 03.010.2.01	86.993,00	6.600,00	0,00	93.593,00	55.733,00	37.860,00	93.593,00	0,00	
	Totale Titolo II	86.993,00	6.600,00	0,00	93.593,00	55.733,00	37.860,00	93.593,00	0,00	
03.010.3	Entrate diverse									
03.010.3.02	Altre entrate									
03.010.3.02.003	Recuperi e rimborsi diversi	0,00	17.198,49	0,00	17.198,49	15.468,49	1.730,00	17.198,49	0,00	
	Totale categoria 03.010.3.02	0,00	17.198,49	0,00	17.198,49	15.468,49	1.730,00	17.198,49	0,00	
	Totale Titolo III	0,00	17.198,49	0,00	17.198,49	15.468,49	1.730,00	17.198,49	0,00	
	Totale C.d.R. 010	376.893,00	82.642,82	60.572,51	398.963,31	300.045,82	98.917,49	398.963,31	0,00	
03.012	BIOLOGIA E BIOTECNOLOGIA AGRARIA									
03.012.1	Trasferimenti									
03.012.1.02	Finanziamenti dal M.I.U.R. con destinazione specifica									
03.012.1.02.004	Finanziamenti del M.I.U.R. relativi ai FIRB, FISR, PRIM, FAR e progetti strategici e di diffusione cultura scientifica	0,00	16.111,00	0,00	16.111,00	16.111,00	0,00	16.111,00	0,00	
	Totale categoria 03.012.1.02	0,00	16.111,00	0,00	16.111,00	16.111,00	0,00	16.111,00	0,00	
03.012.1.03	Finanziamenti da parte di altri ministeri									
03.012.1.03.014	Finanziamenti dei ministeri per iniziative progettuali	98.400,00	6.855,00	51.000,00	54.255,00	24.255,00	30.000,00	54.255,00	0,00	
03.012.1.03.015	Altri contributi ministeriali	0,00	45.000,00	0,00	45.000,00	0,00	45.000,00	45.000,00	0,00	
	Totale categoria 03.012.1.03	98.400,00	51.855,00	51.000,00	99.255,00	24.255,00	75.000,00	99.255,00	0,00	
03.012.1.04	Finanziamenti da parte dell'Unione Europea e di organismi internazionali									
03.012.1.04.002	Finanziamenti da Programma Quadro Ricerca U.E.	50.000,00	16.085,49	0,00	66.085,49	66.085,49	0,00	66.085,49	0,00	
03.012.1.04.003	Finanziamenti da parte di organismi internazionali	47.500,00	88.055,00	6.964,69	128.590,31	47.004,63	81.585,68	128.590,31	0,00	
	Totale categoria 03.012.1.04	97.500,00	104.140,49	6.964,69	194.675,80	113.090,12	81.585,68	194.675,80	0,00	

XVI LEGISLATURA - DISEGNI DI LEGGE E RELAZIONI - DOCUMENTI

Residui a inizio esercizio	GESTIONE DEI RESIDUI ATTIVI					GESTIONE DI CASSA				Totale dei residui attivi al termine dell'esercizio
	Riscossi	Rimasti da riscuotere	Totali	Variazioni		Previsione definitiva	Riscossioni	Differenze rispetto alle previsioni		
				in più	in meno			in più	in meno	
10	11	12	13 = (11 + 12)	14 = (13 - 10)	15 = (10 - 13)	16	17 = (5 + 11)	18 = (17 - 16)	19 = (16 - 17)	20 = (6 + 12)
1,81	0,00	1,81	1,81	0,00	0,00	0,00	0,00	0,00	0,00	1,81
1,81	0,00	1,81	1,81	0,00	0,00	0,00	0,00	0,00	0,00	1,81
0,00	0,00	0,00	0,00	0,00	0,00	120.000,00	188.844,33	68.844,33	0,00	0,00
0,00	0,00	0,00	0,00	0,00	0,00	120.000,00	188.844,33	68.844,33	0,00	0,00
9,27	0,00	9,27	9,27	0,00	0,00	0,00	0,00	0,00	0,00	9,27
0,00	0,00	0,00	0,00	0,00	0,00	85.000,00	0,00	0,00	85.000,00	27.927,49
16.000,00	0,00	16.000,00	16.000,00	0,00	0,00	0,00	0,00	0,00	0,00	16.000,00
16.009,27	0,00	16.009,27	16.009,27	0,00	0,00	85.000,00	0,00	0,00	85.000,00	43.936,76
33.000,00	21.008,06	11.991,94	33.000,00	0,00	0,00	11.000,00	61.008,06	50.008,06	0,00	43.391,94
33.000,00	21.008,06	11.991,94	33.000,00	0,00	0,00	11.000,00	61.008,06	50.008,06	0,00	43.391,94
49.011,08	21.008,06	28.003,02	49.011,08	0,00	0,00	216.000,00	249.852,39	118.852,39	85.000,00	87.330,51
3,50	0,00	3,50	3,50	0,00	0,00	0,00	0,00	0,00	0,00	3,50
73.506,41	73.427,58	78,83	73.506,41	0,00	0,00	82.000,00	129.160,58	47.160,58	0,00	37.938,83
73.509,91	73.427,58	82,33	73.509,91	0,00	0,00	82.000,00	129.160,58	47.160,58	0,00	37.942,33
73.509,91	73.427,58	82,33	73.509,91	0,00	0,00	82.000,00	129.160,58	47.160,58	0,00	37.942,33
0,00	0,00	0,00	0,00	0,00	0,00	0,00	15.468,49	15.468,49	0,00	1.730,00
0,00	0,00	0,00	0,00	0,00	0,00	0,00	15.468,49	15.468,49	0,00	1.730,00
0,00	0,00	0,00	0,00	0,00	0,00	0,00	15.468,49	15.468,49	0,00	1.730,00
122.520,99	94.435,64	28.085,35	122.520,99	0,00	0,00	298.000,00	394.481,46	181.481,46	85.000,00	127.002,84
0,00	0,00	0,00	0,00	0,00	0,00	9.000,00	16.111,00	7.111,00	0,00	0,00
0,00	0,00	0,00	0,00	0,00	0,00	9.000,00	16.111,00	7.111,00	0,00	0,00
0,00	0,00	0,00	0,00	0,00	0,00	85.000,00	24.255,00	0,00	60.745,00	30.000,00
0,00	0,00	0,00	0,00	0,00	0,00	48.000,00	0,00	0,00	48.000,00	45.000,00
0,00	0,00	0,00	0,00	0,00	0,00	133.000,00	24.255,00	0,00	108.745,00	75.000,00
14.415,00	14.202,21	212,79	14.415,00	0,00	0,00	35.000,00	80.287,70	45.287,70	0,00	212,79
0,00	0,00	0,00	0,00	0,00	0,00	43.000,00	47.004,63	4.004,63	0,00	81.585,68
14.415,00	14.202,21	212,79	14.415,00	0,00	0,00	78.000,00	127.292,33	49.292,33	0,00	81.798,47

XVI LEGISLATURA - DISEGNI DI LEGGE E RELAZIONI - DOCUMENTI

Residui a inizio esercizio	GESTIONE DEI RESIDUI ATTIVI					GESTIONE DI CASSA				Totale dei residui attivi al termine dell'esercizio
	Riscossi	Rimasti da riscuotere	Totali	Variazioni		Previsione definitiva	Riscossioni	Differenze rispetto alle previsioni		
				in più	in meno			in più	in meno	
10	11	12	13 = (11 + 12)	14 = (13 - 10)	15 = (10 - 13)	16	17 = (5 + 11)	18 = (17 - 16)	19 = (16 - 17)	20 = (6 + 12)
8.703,37	6.203,37	2.500,00	8.703,37	0,00	0,00	0,00	6.203,37	6.203,37	0,00	2.500,00
0,00	0,00	0,00	0,00	0,00	0,00	18.000,00	3.663,39	0,00	14.336,61	10.000,00
0,00	0,00	0,00	0,00	0,00	0,00	0,00	20.272,50	20.272,50	0,00	0,00
8.703,37	6.203,37	2.500,00	8.703,37	0,00	0,00	18.000,00	30.139,26	26.475,87	14.336,61	12.500,00
0,00	0,00	0,00	0,00	0,00	0,00	16.000,00	96.845,45	80.845,45	0,00	10.000,00
0,00	0,00	0,00	0,00	0,00	0,00	16.000,00	96.845,45	80.845,45	0,00	10.000,00
30.366,32	0,00	30.366,32	30.366,32	0,00	0,00	0,00	0,00	0,00	0,00	30.366,32
30.366,32	0,00	30.366,32	30.366,32	0,00	0,00	0,00	0,00	0,00	0,00	30.366,32
53.484,69	20.405,58	33.079,11	53.484,69	0,00	0,00	254.000,00	294.643,04	163.724,65	123.081,61	209.664,79
1.201,75	1.200,00	1,75	1.201,75	0,00	0,00	12.000,00	13.645,50	1.645,50	0,00	11.256,25
10.000,00	10.000,00	0,00	10.000,00	0,00	0,00	55.000,00	20.000,00	0,00	35.000,00	4.000,00
0,00	0,00	0,00	0,00	0,00	0,00	16.000,00	132.445,16	116.445,16	0,00	0,00
11.201,75	11.200,00	1,75	11.201,75	0,00	0,00	83.000,00	166.090,66	118.090,66	35.000,00	15.256,25
11.201,75	11.200,00	1,75	11.201,75	0,00	0,00	83.000,00	166.090,66	118.090,66	35.000,00	15.256,25
46,96	46,96	0,00	46,96	0,00	0,00	0,00	46,96	46,96	0,00	0,00
35,00	0,00	35,00	35,00	0,00	0,00	0,00	2.476,81	2.476,81	0,00	45,00
81,96	46,96	35,00	81,96	0,00	0,00	0,00	2.523,77	2.523,77	0,00	45,00
81,96	46,96	35,00	81,96	0,00	0,00	0,00	2.523,77	2.523,77	0,00	45,00
64.768,40	31.652,54	33.115,86	64.768,40	0,00	0,00	337.000,00	463.257,47	284.339,08	158.081,61	224.966,04
0,00	0,00	0,00	0,00	0,00	0,00	60.000,00	36.292,79	0,00	23.707,21	0,00
221.862,74	42.152,88	179.709,86	221.862,74	0,00	0,00	1.120.000,00	505.118,33	0,00	614.881,67	1.104.513,55
221.862,74	42.152,88	179.709,86	221.862,74	0,00	0,00	1.180.000,00	541.411,12	0,00	638.588,88	1.104.513,55
89.354,56	89.354,56	0,00	89.354,56	0,00	0,00	223.000,00	326.675,30	103.675,30	0,00	0,00
6.000,00	5.995,50	4,50	6.000,00	0,00	0,00	3.000,00	12.445,57	9.445,57	0,00	2.004,50
0,00	0,00	0,00	0,00	0,00	0,00	32.000,00	4.906,26	0,00	27.093,74	0,00
95.354,56	95.350,06	4,50	95.354,56	0,00	0,00	258.000,00	344.027,13	113.120,87	27.093,74	2.004,50
16.263,09	10.357,45	5.905,64	16.263,09	0,00	0,00	60.000,00	10.357,45	0,00	49.642,55	5.905,64
2.027.615,05	1.732.618,10	294.996,46	2.027.614,56	0,00	0,49	423.000,00	1.978.278,10	1.555.278,10	0,00	423.423,46
0,00	0,00	0,00	0,00	0,00	0,00	70.000,00	7.204,59	0,00	62.795,41	960,25
2.043.878,14	1.742.975,55	300.902,10	2.043.877,65	0,00	0,49	553.000,00	1.995.840,14	1.555.278,10	112.437,96	430.289,35

XVI LEGISLATURA - DISEGNI DI LEGGE E RELAZIONI - DOCUMENTI

Residui a inizio esercizio	GESTIONE DEI RESIDUI ATTIVI					GESTIONE DI CASSA				Totale dei residui attivi al termine dell'esercizio
	Riscossi	Rimasti da riscuotere	Totale	Variazioni		Previsione definitiva	Riscossioni	Differenze rispetto alle previsioni		
				in più	in meno			in più	in meno	
10	11	12	13 = (11 + 12)	14 = (13 - 10)	15 = (10 - 13)	16	17 = (5 + 11)	18 = (17 - 16)	19 = (16 - 17)	20 = (6 + 12)
0,00	0,00	0,00	0,00	0,00	0,00	10.000,00	0,00	0,00	10.000,00	0,00
2,20	2,20	0,00	2,20	0,00	0,00	270.000,00	1.025.349,62	755.349,62	0,00	164.233,05
2,20	2,20	0,00	2,20	0,00	0,00	280.000,00	1.025.349,62	755.349,62	10.000,00	164.233,05
12.609,61	1,19	12.608,42	12.609,61	0,00	0,00	2.000,00	31.303,43	29.303,43	0,00	14.008,42
12.609,61	1,19	12.608,42	12.609,61	0,00	0,00	2.000,00	31.303,43	29.303,43	0,00	14.008,42
2.373.707,25	1.880.481,88	493.224,88	2.373.706,76	0,00	0,49	2.273.000,00	3.937.931,44	2.453.052,02	788.120,58	1.715.048,87
296.021,16	240.405,99	55.615,17	296.021,16	0,00	0,00	90.000,00	261.609,49	171.609,49	0,00	130.888,33
47.136,23	47.136,23	0,00	47.136,23	0,00	0,00	107.000,00	97.636,23	0,00	9.363,77	61.500,00
583.256,87	544.303,09	38.953,78	583.256,87	0,00	0,00	387.000,00	747.703,09	360.703,09	0,00	234.457,94
19.784,09	19.725,32	58,77	19.784,09	0,00	0,00	9.000,00	90.144,93	81.144,93	0,00	8.797,76
946.198,35	851.570,63	94.627,72	946.198,35	0,00	0,00	593.000,00	1.197.093,74	613.457,51	9.363,77	435.644,03
946.198,35	851.570,63	94.627,72	946.198,35	0,00	0,00	593.000,00	1.197.093,74	613.457,51	9.363,77	435.644,03
0,00	0,00	0,00	0,00	0,00	0,00	0,00	2.700,00	2.700,00	0,00	0,00
0,00	0,00	0,00	0,00	0,00	0,00	0,00	719,87	719,87	0,00	0,00
0,00	0,00	0,00	0,00	0,00	0,00	0,00	3.419,87	3.419,87	0,00	0,00
0,00	0,00	0,00	0,00	0,00	0,00	0,00	3.419,87	3.419,87	0,00	0,00
3.319.905,60	2.732.052,51	587.852,60	3.319.905,11	0,00	0,49	2.866.000,00	5.138.445,05	3.069.929,40	797.484,35	2.150.692,90
83.000,00	0,00	83.000,00	83.000,00	0,00	0,00	114.000,00	0,00	0,00	114.000,00	292.041,81
83.000,00	0,00	83.000,00	83.000,00	0,00	0,00	114.000,00	0,00	0,00	114.000,00	292.041,81
0,00	0,00	0,00	0,00	0,00	0,00	362.000,00	130.502,00	0,00	231.498,00	186.295,00
0,00	0,00	0,00	0,00	0,00	0,00	70.000,00	0,00	0,00	70.000,00	0,00
0,00	0,00	0,00	0,00	0,00	0,00	432.000,00	130.502,00	0,00	301.498,00	186.295,00
98.460,00	98.460,00	0,00	98.460,00	0,00	0,00	100.000,00	239.608,61	139.608,61	0,00	0,00
98.460,00	98.460,00	0,00	98.460,00	0,00	0,00	100.000,00	239.608,61	139.608,61	0,00	0,00
45.000,00	45.000,00	0,00	45.000,00	0,00	0,00	0,00	45.000,00	45.000,00	0,00	0,00
45.000,00	45.000,00	0,00	45.000,00	0,00	0,00	0,00	45.000,00	45.000,00	0,00	0,00
0,00	0,00	0,00	0,00	0,00	0,00	18.000,00	5.000,00	0,00	13.000,00	45.000,00
0,00	0,00	0,00	0,00	0,00	0,00	18.000,00	5.000,00	0,00	13.000,00	45.000,00
226.460,00	143.460,00	83.000,00	226.460,00	0,00	0,00	664.000,00	420.110,61	184.608,61	428.498,00	523.336,81

XVI LEGISLATURA - DISEGNI DI LEGGE E RELAZIONI - DOCUMENTI

TITOLI / CATEGORIE		GESTIONE DI COMPETENZA								
		Previsioni				Somme accertate			Differenze rispetto alle previsioni	
		Previsione iniziale	Variazioni in aumento	Variazioni in diminuzione	Previsione definitiva	Risorse	Rimasti da riscuotere	Totale accertamenti	in più	in meno
1	2	3	4 = (1 + 2 - 3)	5	6	7 = (5 + 6)	8 = (7 - 4)	9 = (4 - 7)		
03.027.2.01	Entrate derivanti da prestazioni di servizi e vendita prodotti									
03.027.2.01.001	Ricerche e servizi commissionati da amministrazioni pubbliche	312.769,47	0,11	0,00	312.769,58	312.769,58	0,00	312.769,58	0,00	0,00
	Totale categoria 03.027.2.01	312.769,47	0,11	0,00	312.769,58	312.769,58	0,00	312.769,58	0,00	0,00
	Totale Titolo II	312.769,47	0,11	0,00	312.769,58	312.769,58	0,00	312.769,58	0,00	0,00
03.027.3	Entrate diverse									
03.027.3.02	Altre entrate									
03.027.3.02.003	Recuperi e rimborsi diversi	0,00	4.495,00	0,00	4.495,00	4.495,00	0,00	4.495,00	0,00	0,00
	Totale categoria 03.027.3.02	0,00	4.495,00	0,00	4.495,00	4.495,00	0,00	4.495,00	0,00	0,00
	Totale Titolo III	0,00	4.495,00	0,00	4.495,00	4.495,00	0,00	4.495,00	0,00	0,00
	Totale C.d.R. 027	959.162,47	191.089,53	116.000,00	1.034.252,00	593.915,19	440.336,81	1.034.252,00	0,00	0,00
03.032	FISICA APPLICATA "Neilo Carrara"									
03.032.1	Trasferimenti									
03.032.1.07	Finanziamenti da parte di soggetti privati									
03.032.1.07.003	Altri finanziamenti di soggetti privati per iniziative dell'ente	10.000,00	0,00	10.000,00	0,00	0,00	0,00	0,00	0,00	0,00
	Totale categoria 03.032.1.07	10.000,00	0,00	10.000,00	0,00	0,00	0,00	0,00	0,00	0,00
	Totale Titolo I	10.000,00	0,00	10.000,00	0,00	0,00	0,00	0,00	0,00	0,00
	Totale C.d.R. 032	10.000,00	0,00	10.000,00	0,00	0,00	0,00	0,00	0,00	0,00
03.039	GENETICA E BIOFISICA "Adriano Buzzati Traverso"									
03.039.1	Trasferimenti									
03.039.1.04	Finanziamenti da parte dell'Unione Europea e di organismi internazionali									
03.039.1.04.002	Finanziamenti da Programma Quadro Ricerca U.E.	110.000,00	0,00	43.091,54	66.908,46	66.908,46	0,00	66.908,46	0,00	0,00
	Totale categoria 03.039.1.04	110.000,00	0,00	43.091,54	66.908,46	66.908,46	0,00	66.908,46	0,00	0,00
03.039.1.05	Finanziamenti da parte delle regioni e degli enti locali									
03.039.1.05.001	Finanziamenti delle Regioni per attività P.O.R. e per altre iniziative progettuali	0,00	64.306,71	0,00	64.306,71	64.306,71	0,00	64.306,71	0,00	0,00
	Totale categoria 03.039.1.05	0,00	64.306,71	0,00	64.306,71	64.306,71	0,00	64.306,71	0,00	0,00
03.039.1.07	Finanziamenti da parte di soggetti privati									
03.039.1.07.003	Altri finanziamenti di soggetti privati per iniziative dell'ente	0,00	63.585,90	0,00	63.585,90	63.585,90	0,00	63.585,90	0,00	0,00
	Totale categoria 03.039.1.07	0,00	63.585,90	0,00	63.585,90	63.585,90	0,00	63.585,90	0,00	0,00
	Totale Titolo I	110.000,00	127.892,61	43.091,54	194.801,07	194.801,07	0,00	194.801,07	0,00	0,00
03.039.2	Compensi per prestazioni di servizi tecnico-scientifici									
03.039.2.01	Entrate derivanti da prestazioni di servizi e vendita prodotti									
03.039.2.01.003	Ricerche e servizi commissionati da soggetti privati	0,00	36.000,00	0,00	36.000,00	36.000,00	0,00	36.000,00	0,00	0,00
03.039.2.01.006	Prestazione di servizi e vendita di prodotti	0,00	300,00	0,00	300,00	300,00	0,00	300,00	0,00	0,00
	Totale categoria 03.039.2.01	0,00	36.300,00	0,00	36.300,00	36.300,00	0,00	36.300,00	0,00	0,00
	Totale Titolo II	0,00	36.300,00	0,00	36.300,00	36.300,00	0,00	36.300,00	0,00	0,00
03.039.3	Entrate diverse									
03.039.3.02	Altre entrate									
03.039.3.02.003	Recuperi e rimborsi diversi	0,00	1.319,02	0,00	1.319,02	1.319,02	0,00	1.319,02	0,00	0,00
	Totale categoria 03.039.3.02	0,00	1.319,02	0,00	1.319,02	1.319,02	0,00	1.319,02	0,00	0,00
	Totale Titolo III	0,00	1.319,02	0,00	1.319,02	1.319,02	0,00	1.319,02	0,00	0,00

XVI LEGISLATURA - DISEGNI DI LEGGE E RELAZIONI - DOCUMENTI

Residui a inizio esercizio	GESTIONE DEI RESIDUI ATTIVI					GESTIONE DI CASSA				Totale dei residui attivi al termine dell'esercizio
	Riscossi	Rimasti da riscuotere	Totali	Variazioni		Previsione definitiva	Riscossioni	Differenze rispetto alle previsioni		
				in più	in meno			in più	in meno	
10	11	12	13 = (11 + 12)	14 = (13 - 10)	15 = (10 - 13)	16	17 = (5 + 11)	18 = (17 - 16)	19 = (16 - 17)	20 = (6 + 12)
134.946,71	134.946,71	0,00	134.946,71	0,00	0,00	294.000,00	447.716,29	153.716,29	0,00	0,00
134.946,71	134.946,71	0,00	134.946,71	0,00	0,00	294.000,00	447.716,29	153.716,29	0,00	0,00
134.946,71	134.946,71	0,00	134.946,71	0,00	0,00	294.000,00	447.716,29	153.716,29	0,00	0,00
615,00	615,00	0,00	615,00	0,00	0,00	0,00	5.110,00	5.110,00	0,00	0,00
615,00	615,00	0,00	615,00	0,00	0,00	0,00	5.110,00	5.110,00	0,00	0,00
615,00	615,00	0,00	615,00	0,00	0,00	0,00	5.110,00	5.110,00	0,00	0,00
362.021,71	279.021,71	83.000,00	362.021,71	0,00	0,00	958.000,00	872.936,90	343.434,90	428.498,00	523.336,81
0,00	0,00	0,00	0,00	0,00	0,00	4.000,00	0,00	0,00	4.000,00	0,00
0,00	0,00	0,00	0,00	0,00	0,00	4.000,00	0,00	0,00	4.000,00	0,00
0,00	0,00	0,00	0,00	0,00	0,00	4.000,00	0,00	0,00	4.000,00	0,00
0,00	0,00	0,00	0,00	0,00	0,00	4.000,00	0,00	0,00	4.000,00	0,00
0,00	0,00	0,00	0,00	0,00	0,00	68.000,00	66.908,46	0,00	1.091,54	0,00
0,00	0,00	0,00	0,00	0,00	0,00	68.000,00	66.908,46	0,00	1.091,54	0,00
0,00	0,00	0,00	0,00	0,00	0,00	0,00	64.306,71	64.306,71	0,00	0,00
0,00	0,00	0,00	0,00	0,00	0,00	0,00	64.306,71	64.306,71	0,00	0,00
0,00	0,00	0,00	0,00	0,00	0,00	0,00	63.585,90	63.585,90	0,00	0,00
0,00	0,00	0,00	0,00	0,00	0,00	0,00	63.585,90	63.585,90	0,00	0,00
0,00	0,00	0,00	0,00	0,00	0,00	68.000,00	194.801,07	127.892,61	1.091,54	0,00
0,00	0,00	0,00	0,00	0,00	0,00	34.000,00	36.600,00	2.000,00	0,00	0,00
0,00	0,00	0,00	0,00	0,00	0,00	0,00	300,00	300,00	0,00	0,00
0,00	0,00	0,00	0,00	0,00	0,00	34.000,00	36.300,00	2.300,00	0,00	0,00
0,00	0,00	0,00	0,00	0,00	0,00	34.000,00	36.300,00	2.300,00	0,00	0,00
0,00	0,00	0,00	0,00	0,00	0,00	0,00	1.319,02	1.319,02	0,00	0,00
0,00	0,00	0,00	0,00	0,00	0,00	0,00	1.319,02	1.319,02	0,00	0,00
0,00	0,00	0,00	0,00	0,00	0,00	0,00	1.319,02	1.319,02	0,00	0,00

XVI LEGISLATURA – DISEGNI DI LEGGE E RELAZIONI - DOCUMENTI

TITOLI / CATEGORIE		GESTIONE DI COMPETENZA								
		Previsioni				Somme accertate			Differenze rispetto alle previsioni	
		Previsione iniziale	Variazioni in aumento	Variazioni in diminuzione	Previsione definitiva	Risorse	Rimasti da riscuotere	Totale accertamenti	in più	in meno
1	2	3	4 = (1 + 2 - 3)	5	6	7 = (5 + 6)	8 = (7 - 4)	9 = (4 - 7)		
Totale C.d.R. 039		110.000,00	165.511,63	43.091,54	232.420,09	232.420,09	0,00	232.420,09	0,00	0,00
03.041	GENETICA VEGETALE									
03.041.1	Trasferimenti									
03.041.1.03	Finanziamenti da parte di altri ministeri									
03.041.1.03.014	Finanziamenti dei ministeri per iniziative progettuali	1.710.966,43	165.534,00	197.573,86	1.678.926,57	85.180,38	1.593.746,19	1.678.926,57	0,00	0,00
03.041.1.03.015	Altri contributi ministeriali	0,00	0,00	0,00	0,00	0,00	0,00	0,00	0,00	0,00
Totale categoria 03.041.1.03		1.710.966,43	165.534,00	197.573,86	1.678.926,57	85.180,38	1.593.746,19	1.678.926,57	0,00	0,00
03.041.1.04	Finanziamenti da parte dell'Unione Europea e di organismi internazionali									
03.041.1.04.002	Finanziamenti da Programma Quadro Ricerca U.E.	329.010,00	361.436,33	74.969,00	615.477,33	531.477,33	84.000,00	615.477,33	0,00	0,00
03.041.1.04.003	Finanziamenti da parte di organismi internazionali	0,00	0,00	0,00	0,00	0,00	0,00	0,00	0,00	0,00
03.041.1.04.004	Finanziamenti da altre iniziative U.E.	41.237,00	0,00	0,00	41.237,00	0,00	41.237,00	41.237,00	0,00	0,00
Totale categoria 03.041.1.04		370.247,00	361.436,33	74.969,00	656.714,33	531.477,33	125.237,00	656.714,33	0,00	0,00
03.041.1.05	Finanziamenti da parte delle regioni e degli enti locali									
03.041.1.05.001	Finanziamenti delle Regioni per attività P.O.R. e per altre iniziative progettuali	179.550,00	10.994,08	0,00	190.544,08	10.994,08	179.550,00	190.544,08	0,00	0,00
03.041.1.05.002	Altri contributi delle regioni e degli enti locali	58.700,00	48.000,00	18.700,00	88.000,00	15.250,00	72.750,00	88.000,00	0,00	0,00
03.041.1.05.004	Finanziamenti degli enti locali per iniziative progettuali	15.000,00	0,00	0,00	15.000,00	0,00	15.000,00	15.000,00	0,00	0,00
Totale categoria 03.041.1.05		253.250,00	58.994,08	18.700,00	293.544,08	26.244,08	267.300,00	293.544,08	0,00	0,00
03.041.1.06	Finanziamenti da parte di altri enti pubblici									
03.041.1.06.002	Altri finanziamenti degli enti del settore pubblico per iniziative dell'ente	70.525,00	154.613,64	20.000,00	205.138,64	144.378,13	60.760,51	205.138,64	0,00	0,00
Totale categoria 03.041.1.06		70.525,00	154.613,64	20.000,00	205.138,64	144.378,13	60.760,51	205.138,64	0,00	0,00
03.041.1.07	Finanziamenti da parte di soggetti privati									
03.041.1.07.003	Altri finanziamenti di soggetti privati per iniziative dell'ente	0,00	19.875,00	0,00	19.875,00	18.000,00	1.875,00	19.875,00	0,00	0,00
Totale categoria 03.041.1.07		0,00	19.875,00	0,00	19.875,00	18.000,00	1.875,00	19.875,00	0,00	0,00
Totale Titolo I		2.404.988,43	760.453,05	311.242,86	2.854.198,62	805.279,92	2.048.918,70	2.854.198,62	0,00	0,00
03.041.2	Compensi per prestazioni di servizi tecnico-scientifici									
03.041.2.01	Entrate derivanti da prestazioni di servizi e vendita prodotti									
03.041.2.01.001	Ricerche e servizi commissionati da amministrazioni pubbliche	42.300,00	12.333,32	37.500,00	17.133,32	17.133,32	0,00	17.133,32	0,00	0,00
03.041.2.01.003	Ricerche e servizi commissionati da soggetti privati	6.000,00	10.896,00	5.640,00	11.256,00	11.256,00	0,00	11.256,00	0,00	0,00
03.041.2.01.006	Prestazione di servizi e vendita di prodotti	0,00	0,00	0,00	0,00	0,00	0,00	0,00	0,00	0,00
Totale categoria 03.041.2.01		48.300,00	23.229,32	43.140,00	28.389,32	28.389,32	0,00	28.389,32	0,00	0,00
Totale Titolo II		48.300,00	23.229,32	43.140,00	28.389,32	28.389,32	0,00	28.389,32	0,00	0,00
03.041.3	Entrate diverse									
03.041.3.02	Altre entrate									
03.041.3.02.003	Recuperi e rimborsi diversi	0,00	6.405,77	0,00	6.405,77	6.405,77	0,00	6.405,77	0,00	0,00
Totale categoria 03.041.3.02		0,00	6.405,77	0,00	6.405,77	6.405,77	0,00	6.405,77	0,00	0,00
Totale Titolo III		0,00	6.405,77	0,00	6.405,77	6.405,77	0,00	6.405,77	0,00	0,00
Totale C.d.R. 041		2.453.288,43	790.088,14	354.382,86	2.888.993,71	840.075,01	2.048.918,70	2.888.993,71	0,00	0,00
03.053	METODOLOGIE CHIMICHE									
03.053.1	Trasferimenti									
03.053.1.02	Finanziamenti dal M.I.U.R. con destinazione specifica									
03.053.1.02.004	Finanziamenti del M.I.U.R. relativi ai FIRB, FISR, PRIN, FAR e progetti strategici e di diffusione cultura scientifica	30.000,00	7.447,29	0,00	37.447,29	37.447,29	0,00	37.447,29	0,00	0,00
Totale categoria 03.053.1.02		30.000,00	7.447,29	0,00	37.447,29	37.447,29	0,00	37.447,29	0,00	0,00

XVI LEGISLATURA – DISEGNI DI LEGGE E RELAZIONI - DOCUMENTI

Residui a inizio esercizio	GESTIONE DEI RESIDUI ATTIVI					GESTIONE DI CASSA				Totale dei residui attivi al termine dell'esercizio
	Riscossi	Rimasti da riscuotere	Totali	Variazioni		Previsione definitiva	Riscossioni	Differenze rispetto alle previsioni		
				in più	in meno			in più	in meno	
10	11	12	13 = (11 + 12)	14 = (13 - 10)	15 = (10 - 13)	16	17 = (5 + 11)	18 = (17 - 16)	19 = (16 - 17)	20 = (6 + 12)
0,00	0,00	0,00	0,00	0,00	0,00	102.000,00	232.420,09	131.511,63	1.091,54	0,00
1.668.103,32	1.081.237,93	586.865,39	1.668.103,32	0,00	0,00	1.875.000,00	1.166.418,31	0,00	708.581,69	2.180.611,58
76.550,72	36.295,65	40.255,67	76.550,72	0,00	0,00	0,00	36.295,05	36.295,05	0,00	40.255,67
1.744.654,04	1.117.532,98	627.121,06	1.744.654,04	0,00	0,00	1.875.000,00	1.202.713,36	36.295,05	708.581,69	2.220.867,25
177.943,12	126.599,58	51.343,54	177.943,12	0,00	0,00	332.000,00	658.076,91	326.076,91	0,00	135.343,54
33.103,81	0,00	33.103,81	33.103,81	0,00	0,00	0,00	0,00	0,00	0,00	33.103,81
41.237,00	0,00	41.237,00	41.237,00	0,00	0,00	30.000,00	0,00	0,00	30.000,00	82.474,00
252.283,93	126.599,58	125.684,35	252.283,93	0,00	0,00	362.000,00	658.076,91	326.076,91	30.000,00	250.921,35
19.189,95	11.340,00	7.849,95	19.189,95	0,00	0,00	218.000,00	22.334,08	0,00	195.665,92	187.399,95
319.256,29	20.066,38	299.189,91	319.256,29	0,00	0,00	100.000,00	35.316,38	0,00	64.683,62	371.939,91
25.504,50	18.495,50	7.009,00	25.504,50	0,00	0,00	18.000,00	18.495,50	495,50	0,00	22.009,00
363.950,74	49.901,88	314.048,86	363.950,74	0,00	0,00	336.000,00	76.145,96	495,50	260.349,54	581.348,86
158.294,72	35.790,00	122.504,72	158.294,72	0,00	0,00	21.000,00	180.168,13	159.168,13	0,00	183.265,23
158.294,72	35.790,00	122.504,72	158.294,72	0,00	0,00	21.000,00	180.168,13	159.168,13	0,00	183.265,23
22.400,00	0,00	22.400,00	22.400,00	0,00	0,00	7.000,00	18.000,00	11.000,00	0,00	24.275,00
22.400,00	0,00	22.400,00	22.400,00	0,00	0,00	7.000,00	18.000,00	11.000,00	0,00	24.275,00
2.541.583,43	1.329.824,44	1.211.758,99	2.541.583,43	0,00	0,00	2.601.000,00	2.135.104,36	533.035,59	998.931,23	3.260.677,69
6,70	0,00	6,70	6,70	0,00	0,00	51.000,00	17.133,32	0,00	33.866,68	6,70
75.720,00	46.920,00	28.800,00	75.720,00	0,00	0,00	11.000,00	58.176,00	47.176,00	0,00	28.800,00
2.160,00	0,00	2.160,00	2.160,00	0,00	0,00	0,00	0,00	0,00	0,00	2.160,00
77.886,70	46.920,00	30.966,70	77.886,70	0,00	0,00	62.000,00	75.309,32	47.176,00	33.866,68	30.966,70
77.886,70	46.920,00	30.966,70	77.886,70	0,00	0,00	62.000,00	75.309,32	47.176,00	33.866,68	30.966,70
0,00	0,00	0,00	0,00	0,00	0,00	0,00	6.405,77	6.405,77	0,00	0,00
0,00	0,00	0,00	0,00	0,00	0,00	0,00	6.405,77	6.405,77	0,00	0,00
0,00	0,00	0,00	0,00	0,00	0,00	0,00	6.405,77	6.405,77	0,00	0,00
2.619.470,13	1.376.744,44	1.242.725,69	2.619.470,13	0,00	0,00	2.663.000,00	2.216.819,45	586.617,36	1.032.797,91	3.291.644,39
0,00	0,00	0,00	0,00	0,00	0,00	20.000,00	37.447,29	17.447,29	0,00	0,00
0,00	0,00	0,00	0,00	0,00	0,00	20.000,00	37.447,29	17.447,29	0,00	0,00

XVI LEGISLATURA – DISEGNI DI LEGGE E RELAZIONI - DOCUMENTI

TITOLI / CATEGORIE		GESTIONE DI COMPETENZA								
		Previsioni				Somme accertate			Differenze rispetto alle previsioni	
		Previsione iniziale	Variazioni in aumento	Variazioni in diminuzione	Previsione definitiva	Risorse	Rimasti da riscuotere	Totale accertamenti	in più	in meno
Codice	Denominazione	1	2	3	4 = (1 + 2 - 3)	5	6	7 = (5 + 6)	8 = (7 - 4)	9 = (4 - 7)
	Totale Titolo I	30.800,00	7.447,29	0,00	37.447,29	37.447,29	0,00	37.447,29	0,00	0,00
03.053.2	Compensi per prestazioni di servizi tecnico-scientifici									
03.053.2.01	Entrate derivanti da prestazioni di servizi e vendita prodotti									
03.053.2.01.001	Ricerche e servizi commissionati da amministrazioni pubbliche	0,00	0,00	0,00	0,00	0,00	0,00	0,00	0,00	0,00
03.053.2.01.003	Ricerche e servizi commissionati da soggetti privati	14.860,00	0,00	10.060,00	4.800,00	0,00	4.800,00	4.800,00	0,00	0,00
	Totale categoria 03.053.2.01	14.860,00	0,00	10.060,00	4.800,00	0,00	4.800,00	4.800,00	0,00	0,00
	Totale Titolo II	14.860,00	0,00	10.060,00	4.800,00	0,00	4.800,00	4.800,00	0,00	0,00
	Totale C.d.R. 053	44.860,00	7.447,29	10.060,00	42.247,29	37.447,29	4.800,00	42.247,29	0,00	0,00
03.061	NEUROSCIENZE									
03.061.2	Compensi per prestazioni di servizi tecnico-scientifici									
03.061.2.01	Entrate derivanti da prestazioni di servizi e vendita prodotti									
03.061.2.01.006	Prestazione di servizi e vendita di prodotti	0,00	0,00	0,00	0,00	0,00	0,00	0,00	0,00	0,00
	Totale categoria 03.061.2.01	0,00	0,00	0,00	0,00	0,00	0,00	0,00	0,00	0,00
	Totale Titolo II	0,00	0,00	0,00	0,00	0,00	0,00	0,00	0,00	0,00
	Totale C.d.R. 061	0,00	0,00	0,00	0,00	0,00	0,00	0,00	0,00	0,00
03.064	PROTEZIONE DELLE PIANTE									
03.064.1	Trasferimenti									
03.064.1.03	Finanziamenti da parte di altri ministeri									
03.064.1.03.014	Finanziamenti dei ministeri per iniziative progettuali	48.300,00	0,00	0,00	48.300,00	37.469,73	10.830,27	48.300,00	0,00	0,00
03.064.1.03.015	Altri contributi ministeriali	0,00	0,00	0,00	0,00	0,00	0,00	0,00	0,00	0,00
	Totale categoria 03.064.1.03	48.300,00	0,00	0,00	48.300,00	37.469,73	10.830,27	48.300,00	0,00	0,00
03.064.1.04	Finanziamenti da parte dell'Unione Europea e di organismi internazionali									
03.064.1.04.002	Finanziamenti da Programma Quadro Ricerca U.E.	0,00	0,00	0,00	0,00	0,00	0,00	0,00	0,00	0,00
03.064.1.04.003	Finanziamenti da parte di organismi internazionali	3.200,00	1.200,00	0,00	4.400,00	4.400,00	0,00	4.400,00	0,00	0,00
03.064.1.04.004	Finanziamenti da altre iniziative U.E.	8.733,00	373,98	0,00	9.106,98	373,98	8.733,00	9.106,98	0,00	0,00
	Totale categoria 03.064.1.04	11.933,00	1.573,98	0,00	13.506,98	4.773,98	8.733,00	13.506,98	0,00	0,00
03.064.1.05	Finanziamenti da parte delle regioni e degli enti locali									
03.064.1.05.001	Finanziamenti delle Regioni per attività P.O.R. e per altre iniziative progettuali	89.000,00	0,00	89.000,00	0,00	0,00	0,00	0,00	0,00	0,00
03.064.1.05.002	Altri contributi delle regioni e degli enti locali	90.000,00	0,00	10.000,00	80.000,00	31.000,00	49.000,00	80.000,00	0,00	0,00
03.064.1.05.004	Finanziamenti degli enti locali per iniziative progettuali	2.000,00	0,00	0,00	2.000,00	0,00	2.000,00	2.000,00	0,00	0,00
	Totale categoria 03.064.1.05	181.000,00	0,00	99.000,00	82.000,00	31.000,00	51.000,00	82.000,00	0,00	0,00
03.064.1.06	Finanziamenti da parte di altri enti pubblici									
03.064.1.06.002	Altri finanziamenti degli enti del settore pubblico per iniziative dell'ente	17.290,00	119.533,67	1.200,00	135.623,67	7.863,67	127.760,00	135.623,67	0,00	0,00
	Totale categoria 03.064.1.06	17.290,00	119.533,67	1.200,00	135.623,67	7.863,67	127.760,00	135.623,67	0,00	0,00
03.064.1.07	Finanziamenti da parte di soggetti privati									
03.064.1.07.003	Altri finanziamenti di soggetti privati per iniziative dell'ente	103.400,00	10.360,00	0,00	113.760,00	78.234,51	35.525,49	113.760,00	0,00	0,00
	Totale categoria 03.064.1.07	103.400,00	10.360,00	0,00	113.760,00	78.234,51	35.525,49	113.760,00	0,00	0,00
	Totale Titolo I	361.923,00	131.467,65	100.200,00	393.190,65	159.341,89	233.848,76	393.190,65	0,00	0,00
03.064.2	Compensi per prestazioni di servizi tecnico-scientifici									
03.064.2.01	Entrate derivanti da prestazioni di servizi e vendita prodotti									
03.064.2.01.001	Ricerche e servizi commissionati da amministrazioni pubbliche	112.500,00	191.900,00	0,80	304.399,20	162.039,20	142.360,00	304.399,20	0,00	0,00

XVI LEGISLATURA – DISEGNI DI LEGGE E RELAZIONI - DOCUMENTI

Residui a inizio esercizio	GESTIONE DEI RESIDUI ATTIVI					GESTIONE DI CASSA				Totale dei residui attivi al termine dell'esercizio
	Riscossi	Rimasti da riscuotere	Totali	Variazioni		Previsione definitiva	Riscossioni	Differenze rispetto alle previsioni		
				in più	in meno			In più	in meno	
10	11	12	13 = (11 + 12)	14 = (13 - 10)	15 = (10 - 13)	16	17 = (5 + 11)	18 = (17 - 16)	19 = (16 - 17)	20 = (6 + 12)
0,00	0,00	0,00	0,00	0,00	0,00	20.000,00	37.447,29	17.447,29	0,00	0,00
24.000,00	24.000,00	0,00	24.000,00	0,00	0,00	0,00	24.000,00	24.000,00	0,00	0,00
22.458,00	10.458,00	12.000,00	22.458,00	0,00	0,00	5.000,00	10.458,00	5.458,00	0,00	16.800,00
46.458,00	34.458,00	12.000,00	46.458,00	0,00	0,00	5.000,00	34.458,00	29.458,00	0,00	16.800,00
46.458,00	34.458,00	12.000,00	46.458,00	0,00	0,00	5.000,00	34.458,00	29.458,00	0,00	16.800,00
46.458,00	34.458,00	12.000,00	46.458,00	0,00	0,00	25.000,00	71.905,29	46.905,29	0,00	16.800,00
0,00	0,00	0,00	0,00	0,00	0,00	70.000,00	0,00	0,00	70.000,00	0,00
0,00	0,00	0,00	0,00	0,00	0,00	70.000,00	0,00	0,00	70.000,00	0,00
0,00	0,00	0,00	0,00	0,00	0,00	70.000,00	0,00	0,00	70.000,00	0,00
0,00	0,00	0,00	0,00	0,00	0,00	70.000,00	0,00	0,00	70.000,00	0,00
183.395,34	171.663,84	11.731,50	183.395,34	0,00	0,00	52.000,00	209.133,57	157.133,57	0,00	22.561,77
38.250,00	0,00	38.250,00	38.250,00	0,00	0,00	0,00	0,00	0,00	0,00	38.250,00
221.645,34	171.663,84	49.981,50	221.645,34	0,00	0,00	52.000,00	209.133,57	157.133,57	0,00	60.811,77
22.549,94	22.549,94	0,00	22.549,94	0,00	0,00	0,00	22.549,94	22.549,94	0,00	0,00
0,00	0,00	0,00	0,00	0,00	0,00	3.000,00	4.400,00	1.400,00	0,00	0,00
15.000,00	3.660,84	11.339,16	15.000,00	0,00	0,00	6.000,00	4.034,82	0,00	1.965,18	20.072,16
37.549,94	26.210,78	11.339,16	37.549,94	0,00	0,00	9.000,00	30.984,76	23.949,94	1.965,18	20.072,16
35.912,50	22.100,00	13.812,50	35.912,50	0,00	0,00	108.000,00	22.100,00	0,00	85.900,00	13.812,50
25.000,00	25.000,00	0,00	25.000,00	0,00	0,00	97.000,00	56.000,00	0,00	41.000,00	49.000,00
7.600,00	7.600,00	0,00	7.600,00	0,00	0,00	2.000,00	7.600,00	5.600,00	0,00	2.000,00
68.512,50	54.700,00	13.812,50	68.512,50	0,00	0,00	207.000,00	85.700,00	5.600,00	126.900,00	64.812,50
12.700,00	1.196,50	11.503,50	12.700,00	0,00	0,00	26.000,00	9.060,17	0,00	16.939,83	139.263,50
12.700,00	1.196,50	11.503,50	12.700,00	0,00	0,00	26.000,00	9.060,17	0,00	16.939,83	139.263,50
43.676,38	43.676,38	0,00	43.676,38	0,00	0,00	37.000,00	121.910,89	84.910,89	0,00	35.525,49
43.676,38	43.676,38	0,00	43.676,38	0,00	0,00	37.000,00	121.910,89	84.910,89	0,00	35.525,49
384.084,16	297.447,50	86.636,66	384.084,16	0,00	0,00	331.000,00	456.789,39	271.594,40	145.805,01	320.485,42
140.520,00	140.520,00	0,00	140.520,00	0,00	0,00	287.000,00	302.559,20	15.559,20	0,00	142.360,00

XVI LEGISLATURA - DISEGNI DI LEGGE E RELAZIONI - DOCUMENTI

Residui a inizio esercizio	GESTIONE DEI RESIDUI ATTIVI					GESTIONE DI CASSA				Totale dei residui attivi al termine dell'esercizio
	Riscossi	Rimasti da riscuotere	Totali	Variazioni		Previsione definitiva	Riscossioni	Differenze rispetto alle previsioni		
				in più	in meno			in più	in meno	
10	11	12	13 = (11 + 12)	14 = (13 - 10)	15 = (10 - 13)	16	17 = (5 + 11)	18 = (17 - 16)	19 = (16 - 17)	20 = (6 + 12)
16.200,00	14.000,00	2.200,00	16.200,00	0,00	0,00	9.000,00	17.000,00	8.000,00	0,00	8.800,00
3.104,00	2.600,00	504,00	3.104,00	0,00	0,00	16.000,00	10.000,28	0,00	5.999,72	10.354,00
2.946,00	2.946,00	0,00	2.946,00	0,00	0,00	9.000,00	12.423,00	3.423,00	0,00	96,00
162.770,00	160.066,00	2.704,00	162.770,00	0,00	0,00	321.000,00	341.982,48	26.982,20	5.999,72	161.610,00
162.770,00	160.066,00	2.704,00	162.770,00	0,00	0,00	321.000,00	341.982,48	26.982,20	5.999,72	161.610,00
546.854,16	457.513,50	89.340,66	546.854,16	0,00	0,00	652.000,00	798.771,87	298.576,60	151.804,73	482.095,42
89.998,19	89.998,19	0,00	89.998,19	0,00	0,00	0,00	102.012,68	102.012,68	0,00	0,00
89.998,19	89.998,19	0,00	89.998,19	0,00	0,00	0,00	102.012,68	102.012,68	0,00	0,00
0,00	0,00	0,00	0,00	0,00	0,00	0,00	0,00	0,00	0,00	0,00
0,00	0,00	0,00	0,00	0,00	0,00	0,00	0,00	0,00	0,00	0,00
0,00	0,00	0,00	0,00	0,00	0,00	200.000,00	261.591,08	61.591,08	0,00	0,00
0,00	0,00	0,00	0,00	0,00	0,00	200.000,00	261.591,08	61.591,08	0,00	0,00
300.000,00	300.000,00	0,00	300.000,00	0,00	0,00	181.000,00	300.000,00	119.000,00	0,00	145.602,42
400.000,00	400.000,00	0,00	400.000,00	0,00	0,00	514.000,00	424.986,60	0,00	89.013,40	400.000,00
700.000,00	700.000,00	0,00	700.000,00	0,00	0,00	695.000,00	724.986,60	119.000,00	89.013,40	545.602,42
0,00	0,00	0,00	0,00	0,00	0,00	1.000,00	5.548,00	4.548,00	0,00	0,00
0,00	0,00	0,00	0,00	0,00	0,00	1.000,00	5.548,00	4.548,00	0,00	0,00
789.998,19	789.998,19	0,00	789.998,19	0,00	0,00	896.000,00	1.094.138,36	287.151,76	89.013,40	545.602,42
4.000,00	4.000,00	0,00	4.000,00	0,00	0,00	0,00	4.000,00	4.000,00	0,00	24.000,00
3.480,00	3.480,00	0,00	3.480,00	0,00	0,00	200.000,00	216.937,20	16.937,20	0,00	0,00
7.480,00	7.480,00	0,00	7.480,00	0,00	0,00	200.000,00	220.937,20	20.937,20	0,00	24.000,00
7.480,00	7.480,00	0,00	7.480,00	0,00	0,00	200.000,00	220.937,20	20.937,20	0,00	24.000,00
0,00	0,00	0,00	0,00	0,00	0,00	0,00	18.372,89	18.372,89	0,00	0,00
0,00	0,00	0,00	0,00	0,00	0,00	0,00	18.372,89	18.372,89	0,00	0,00
0,00	0,00	0,00	0,00	0,00	0,00	0,00	45.548,74	45.548,74	0,00	0,00
0,00	0,00	0,00	0,00	0,00	0,00	0,00	45.548,74	45.548,74	0,00	0,00
0,00	0,00	0,00	0,00	0,00	0,00	0,00	63.921,63	63.921,63	0,00	0,00
797.478,19	797.478,19	0,00	797.478,19	0,00	0,00	1.096.000,00	1.378.997,19	372.010,59	89.013,40	569.602,42

XVI LEGISLATURA – DISEGNI DI LEGGE E RELAZIONI - DOCUMENTI

TITOLI / CATEGORIE		GESTIONE DI COMPETENZA								
		Previsioni				Somme accertate			Differenze rispetto alle previsioni	
		Previsione iniziale	Variazioni in aumento	Variazioni in diminuzione	Previsione definitiva	Riscosse	Rimasti da riscuotere	Totale accertamenti	in più	in meno
Codice	Denominazione	1	2	3	4 = (1 + 2 - 3)	5	6	7 = (5 + 6)	8 = (7 - 4)	9 = (4 - 7)
03.080.1.05	Finanziamenti da parte delle regioni e degli enti locali									
03.080.1.05.001	Finanziamenti delle Regioni per attività P.O.R. e per altre iniziative progettuali	202.028,67	50.827,32	153.670,27	99.185,72	99.185,72	0,00	99.185,72	0,00	0,00
	Totale categoria 03.080.1.05	202.028,67	50.827,32	153.670,27	99.185,72	99.185,72	0,00	99.185,72	0,00	0,00
03.080.1.06	Finanziamenti da parte di altri enti pubblici									
03.080.1.06.002	Altri finanziamenti degli enti del settore pubblico per iniziative dell'ente	0,00	0,00	0,00	0,00	0,00	0,00	0,00	0,00	0,00
	Totale categoria 03.080.1.06	0,00	0,00	0,00	0,00	0,00	0,00	0,00	0,00	0,00
	Totale Titolo I	202.028,67	50.827,32	153.670,27	99.185,72	99.185,72	0,00	99.185,72	0,00	0,00
03.080.2	Compensi per prestazioni di servizi tecnico-scientifici									
03.080.2.01	Entrate derivanti da prestazioni di servizi e vendita prodotti									
03.080.2.01.001	Ricerche e servizi commissionati da amministrazioni pubbliche	0,00	13.673,42	0,00	13.673,42	13.673,42	0,00	13.673,42	0,00	0,00
03.080.2.01.003	Ricerche e servizi commissionati da soggetti privati	0,00	5.558,80	0,00	5.558,80	0,00	5.558,80	5.558,80	0,00	0,00
03.080.2.01.006	Prestazione di servizi e vendita di prodotti	0,00	2.120,00	0,00	2.120,00	2.120,00	0,00	2.120,00	0,00	0,00
	Totale categoria 03.080.2.01	0,00	21.352,22	0,00	21.352,22	15.793,42	5.558,80	21.352,22	0,00	0,00
	Totale Titolo II	0,00	21.352,22	0,00	21.352,22	15.793,42	5.558,80	21.352,22	0,00	0,00
03.080.3	Entrate diverse									
03.080.3.02	Altre entrate									
03.080.3.02.003	Recupero e rimborsi diversi	0,00	4.309,01	0,00	4.309,01	4.309,01	0,00	4.309,01	0,00	0,00
	Totale categoria 03.080.3.02	0,00	4.309,01	0,00	4.309,01	4.309,01	0,00	4.309,01	0,00	0,00
	Totale Titolo III	0,00	4.309,01	0,00	4.309,01	4.309,01	0,00	4.309,01	0,00	0,00
	Totale C.d.R. 080	202.028,67	76.488,55	153.670,27	124.846,95	119.288,15	5.558,80	124.846,95	0,00	0,00
03.083	SISTEMA PRODUZIONE ANIMALE IN AMBIENTE MEDITERRANEO									
03.083.1	Trasferimenti									
03.083.1.02	Finanziamenti dal M.I.U.R. con destinazione specifica									
03.083.1.02.004	Finanziamenti del M.I.U.R. relativi ai FIRB, FISR, PRIN, FAR e progetti strategici e di diffusione cultura scientifica	13.286,00	0,00	13.286,00	0,00	0,00	0,00	0,00	0,00	0,00
	Totale categoria 03.083.1.02	13.286,00	0,00	13.286,00	0,00	0,00	0,00	0,00	0,00	0,00
03.083.1.03	Finanziamenti da parte di altri ministeri									
03.083.1.03.014	Finanziamenti dei ministeri per iniziative progettuali	12.500,00	0,00	12.500,00	0,00	0,00	0,00	0,00	0,00	0,00
	Totale categoria 03.083.1.03	12.500,00	0,00	12.500,00	0,00	0,00	0,00	0,00	0,00	0,00
03.083.1.04	Finanziamenti da parte dell'Unione Europea e di organismi internazionali									
03.083.1.04.002	Finanziamenti da Programma Quadro Ricerca U.E.	0,00	0,00	0,00	0,00	0,00	0,00	0,00	0,00	0,00
03.083.1.04.004	Finanziamenti da altre iniziative U.E.	194.288,87	0,00	102.456,27	91.832,60	91.832,60	0,00	91.832,60	0,00	0,00
	Totale categoria 03.083.1.04	194.288,87	0,00	102.456,27	91.832,60	91.832,60	0,00	91.832,60	0,00	0,00
03.083.1.05	Finanziamenti da parte delle regioni e degli enti locali									
03.083.1.05.002	Altri contributi delle regioni e degli enti locali	69.000,00	2.065,83	65.250,00	5.815,83	5.815,83	0,00	5.815,83	0,00	0,00
	Totale categoria 03.083.1.05	69.000,00	2.065,83	65.250,00	5.815,83	5.815,83	0,00	5.815,83	0,00	0,00
03.083.1.06	Finanziamenti da parte di altri enti pubblici									
03.083.1.06.002	Altri finanziamenti degli enti del settore pubblico per iniziative dell'ente	0,00	29.500,00	0,00	29.500,00	29.500,00	0,00	29.500,00	0,00	0,00
	Totale categoria 03.083.1.06	0,00	29.500,00	0,00	29.500,00	29.500,00	0,00	29.500,00	0,00	0,00
03.083.1.07	Finanziamenti da parte di soggetti privati									
03.083.1.07.003	Altri finanziamenti di soggetti privati per iniziative dell'ente	0,00	3.000,00	0,00	3.000,00	3.000,00	0,00	3.000,00	0,00	0,00
	Totale categoria 03.083.1.07	0,00	3.000,00	0,00	3.000,00	3.000,00	0,00	3.000,00	0,00	0,00

XVI LEGISLATURA - DISEGNI DI LEGGE E RELAZIONI - DOCUMENTI

Residui a inizio esercizio	GESTIONE DEI RESIDUI ATTIVI					GESTIONE DI CASSA				Totale dei residui attivi al termine dell'esercizio
	Riscossi	Rimasti da riscuotere	Totali	Variazioni		Previsione definitiva	Riscossioni	Differenze rispetto alle previsioni		
				in più	in meno			in più	in meno	
10	11	12	13 = (11 + 12)	14 = (13 - 10)	15 = (10 - 13)	16	17 = (5 + 11)	18 = (17 - 16)	19 = (16 - 17)	20 = (6 + 12)
229.800,60	193.265,40	36.535,20	229.800,60	0,00	0,00	114.000,00	292.451,12	178.451,12	0,00	36.535,20
229.800,60	193.265,40	36.535,20	229.800,60	0,00	0,00	114.000,00	292.451,12	178.451,12	0,00	36.535,20
5.772,00	0,00	5.772,00	5.772,00	0,00	0,00	0,00	0,00	0,00	0,00	5.772,00
5.772,00	0,00	5.772,00	5.772,00	0,00	0,00	0,00	0,00	0,00	0,00	5.772,00
273.779,75	193.265,40	80.514,35	273.779,75	0,00	0,00	114.000,00	292.451,12	178.451,12	0,00	80.514,35
0,00	0,00	0,00	0,00	0,00	0,00	13.000,00	13.673,42	673,42	0,00	0,00
0,00	0,00	0,00	0,00	0,00	0,00	5.000,00	0,00	0,00	5.000,00	5.558,80
0,00	0,00	0,00	0,00	0,00	0,00	2.000,00	2.120,00	120,00	0,00	0,00
0,00	0,00	0,00	0,00	0,00	0,00	20.000,00	15.793,42	793,42	5.000,00	5.558,80
0,00	0,00	0,00	0,00	0,00	0,00	20.000,00	15.793,42	793,42	5.000,00	5.558,80
0,00	0,00	0,00	0,00	0,00	0,00	0,00	4.309,01	4.309,01	0,00	0,00
0,00	0,00	0,00	0,00	0,00	0,00	0,00	4.309,01	4.309,01	0,00	0,00
0,00	0,00	0,00	0,00	0,00	0,00	0,00	4.309,01	4.309,01	0,00	0,00
273.779,75	193.265,40	80.514,35	273.779,75	0,00	0,00	134.000,00	312.553,55	183.553,55	5.000,00	86.073,15
0,00	0,00	0,00	0,00	0,00	0,00	7.000,00	0,00	0,00	7.000,00	0,00
0,00	0,00	0,00	0,00	0,00	0,00	7.000,00	0,00	0,00	7.000,00	0,00
0,00	0,00	0,00	0,00	0,00	0,00	13.000,00	0,00	0,00	13.000,00	0,00
0,00	0,00	0,00	0,00	0,00	0,00	13.000,00	0,00	0,00	13.000,00	0,00
12,90	3,87	9,03	12,90	0,00	0,00	0,00	3,87	3,87	0,00	9,03
7,74	0,00	7,74	7,74	0,00	0,00	110.000,00	91.832,60	0,00	18.167,40	7,74
20,64	3,87	16,77	20,64	0,00	0,00	110.000,00	91.836,47	3,87	18.167,40	16,77
0,00	0,00	0,00	0,00	0,00	0,00	81.000,00	5.815,83	0,00	75.184,17	0,00
0,00	0,00	0,00	0,00	0,00	0,00	81.000,00	5.815,83	0,00	75.184,17	0,00
0,00	0,00	0,00	0,00	0,00	0,00	0,00	29.500,00	29.500,00	0,00	0,00
0,00	0,00	0,00	0,00	0,00	0,00	0,00	29.500,00	29.500,00	0,00	0,00
0,00	0,00	0,00	0,00	0,00	0,00	0,00	3.000,00	3.000,00	0,00	0,00
0,00	0,00	0,00	0,00	0,00	0,00	0,00	3.000,00	3.000,00	0,00	0,00

XVI LEGISLATURA - DISEGNI DI LEGGE E RELAZIONI - DOCUMENTI

Residui a Inizio esercizio	GESTIONE DEI RESIDUI ATTIVI					GESTIONE DI CASSA				Totale dei residui attivi al termine dell'esercizio
	Riscossi	Rimasti da riscuotere	Totali	Variazioni		Previsione dell'InItiva	Riscossioni	Differenze rispetto alle previsioni		
				in più	in meno			in più	in meno	
10	11	12	13 = (11 + 12)	14 = (13 - 10)	15 = (10 - 13)	16	17 = (5 + 11)	18 = (17 - 16)	19 = (16 - 17)	20 = (6 + 12)
20,64	3,87	16,77	20,64	0,00	0,00	211.000,00	130.152,30	32.503,87	113.351,57	16,77
0,00	0,00	0,00	0,00	0,00	0,00	0,00	1.116,00	1.116,00	0,00	0,00
0,00	0,00	0,00	0,00	0,00	0,00	0,00	30.299,20	30.299,20	0,00	0,00
0,00	0,00	0,00	0,00	0,00	0,00	0,00	31.415,20	31.415,20	0,00	0,00
0,00	0,00	0,00	0,00	0,00	0,00	0,00	31.415,20	31.415,20	0,00	0,00
20,64	3,87	16,77	20,64	0,00	0,00	211.000,00	161.567,50	63.919,07	113.351,57	16,77
80.000,00	0,00	80.000,00	80.000,00	0,00	0,00	0,00	0,00	0,00	0,00	80.000,00
32.574,87	0,00	32.574,87	32.574,87	0,00	0,00	10.000,00	0,00	0,00	10.000,00	32.574,87
45.000,00	0,00	45.000,00	45.000,00	0,00	0,00	102.000,00	0,00	0,00	102.000,00	139.841,00
157.574,87	0,00	157.574,87	157.574,87	0,00	0,00	112.000,00	0,00	0,00	112.000,00	252.415,87
0,00	0,00	0,00	0,00	0,00	0,00	35.000,00	80.580,00	45.580,00	0,00	0,00
10.712,14	0,00	10.712,14	10.712,14	0,00	0,00	0,00	0,00	0,00	0,00	10.712,14
10.712,14	0,00	10.712,14	10.712,14	0,00	0,00	35.000,00	80.580,00	45.580,00	0,00	10.712,14
84.032,87	0,00	84.032,87	84.032,87	0,00	0,00	0,00	0,00	0,00	0,00	84.032,87
68.000,00	28.000,00	40.000,00	68.000,00	0,00	0,00	156.000,00	156.644,34	644,34	0,00	55.000,00
152.032,87	28.000,00	124.032,87	152.032,87	0,00	0,00	156.000,00	156.644,34	644,34	0,00	139.032,87
45.124,00	0,00	45.124,00	45.124,00	0,00	0,00	2.000,00	5.193,42	3.193,42	0,00	51.628,00
45.124,00	0,00	45.124,00	45.124,00	0,00	0,00	2.000,00	5.193,42	3.193,42	0,00	51.628,00
365.443,88	28.000,00	337.443,88	365.443,88	0,00	0,00	305.000,00	242.417,76	49.417,76	112.000,00	453.788,88
0,00	0,00	0,00	0,00	0,00	0,00	3.000,00	3.600,00	600,00	0,00	0,00
59.040,00	59.040,00	0,00	59.040,00	0,00	0,00	70.000,00	112.468,80	42.468,80	0,00	25.099,10
59.040,00	59.040,00	0,00	59.040,00	0,00	0,00	73.000,00	116.068,80	43.068,80	0,00	25.099,10
59.040,00	59.040,00	0,00	59.040,00	0,00	0,00	73.000,00	116.068,80	43.068,80	0,00	25.099,10
0,00	0,00	0,00	0,00	0,00	0,00	0,00	5.043,68	5.043,68	0,00	0,00
0,00	0,00	0,00	0,00	0,00	0,00	0,00	5.043,68	5.043,68	0,00	0,00
0,00	0,00	0,00	0,00	0,00	0,00	0,00	5.043,68	5.043,68	0,00	0,00
424.483,88	87.040,00	337.443,88	424.483,88	0,00	0,00	378.000,00	363.530,24	97.530,24	112.000,00	478.887,98

XVI LEGISLATURA – DISEGNI DI LEGGE E RELAZIONI - DOCUMENTI

Residui a inizio esercizio	GESTIONE DEI RESIDUI ATTIVI					GESTIONE DI CASSA				Totale dei residui attivi al termine dell'esercizio
	Riscossi	Rimasti da riscuotere	Totali	Variazioni		Previsione definitiva	Riscossioni	Differenze rispetto alle previsioni		
				in più	in meno			in più	in meno	
10	11	12	13 = (11 + 12)	14 = (13 - 10)	15 = (10 - 13)	16	17 = (5 + 11)	18 = (17 - 16)	19 = (16 - 17)	20 = (6 + 12)
5.000,00	0,00	5.000,00	5.000,00	0,00	0,00	0,00	0,00	0,00	0,00	5.000,00
5.000,00	0,00	5.000,00	5.000,00	0,00	0,00	0,00	0,00	0,00	0,00	5.000,00
7.900,00	4.947,37	2.952,63	7.900,00	0,00	0,00	0,00	4.947,37	4.947,37	0,00	2.952,63
7.900,00	4.947,37	2.952,63	7.900,00	0,00	0,00	0,00	4.947,37	4.947,37	0,00	2.952,63
5.563,22	4.563,22	1.000,00	5.563,22	0,00	0,00	1.000,00	4.563,22	3.563,22	0,00	9.410,00
5.563,22	4.563,22	1.000,00	5.563,22	0,00	0,00	1.000,00	4.563,22	3.563,22	0,00	9.410,00
0,00	0,00	0,00	0,00	0,00	0,00	27.000,00	0,00	0,00	27.000,00	76.000,00
0,00	0,00	0,00	0,00	0,00	0,00	27.000,00	0,00	0,00	27.000,00	76.000,00
18.463,22	9.510,59	8.952,63	18.463,22	0,00	0,00	28.000,00	9.510,59	8.510,59	27.000,00	93.362,63
28.016,32	22.816,32	5.200,00	28.016,32	0,00	0,00	60.000,00	43.646,32	0,00	16.353,68	53.958,00
21.203,09	17.603,09	3.600,00	21.203,09	0,00	0,00	40.000,00	46.703,09	6.703,09	0,00	17.500,00
3.074,73	3.074,73	0,00	3.074,73	0,00	0,00	0,00	6.074,73	6.074,73	0,00	0,00
52.294,14	43.494,14	8.800,00	52.294,14	0,00	0,00	100.000,00	96.424,14	12.777,82	16.353,68	71.458,00
52.294,14	43.494,14	8.800,00	52.294,14	0,00	0,00	100.000,00	96.424,14	12.777,82	16.353,68	71.458,00
70.757,36	53.004,73	17.752,63	70.757,36	0,00	0,00	128.000,00	105.934,73	21.288,41	43.353,68	164.820,63
25.993,14	0,00	25.993,14	25.993,14	0,00	0,00	0,00	0,00	0,00	0,00	25.993,14
0,00	0,00	0,00	0,00	0,00	0,00	0,00	5.000,00	5.000,00	0,00	0,00
25.993,14	0,00	25.993,14	25.993,14	0,00	0,00	0,00	5.000,00	5.000,00	0,00	25.993,14
0,00	0,00	0,00	0,00	0,00	0,00	30.000,00	86.748,15	56.748,15	0,00	12.860,00
54.358,27	27.542,59	26.815,68	54.358,27	0,00	0,00	0,00	27.542,59	27.542,59	0,00	26.815,68
54.358,27	27.542,59	26.815,68	54.358,27	0,00	0,00	30.000,00	114.290,74	84.290,74	0,00	39.675,68
197.165,67	24.312,07	172.853,60	197.165,67	0,00	0,00	105.000,00	24.312,07	0,00	80.687,93	259.694,62
41.862,60	19.933,10	21.929,50	41.862,60	0,00	0,00	243.000,00	19.933,10	0,00	223.066,90	225.193,50
239.028,27	44.245,17	194.783,10	239.028,27	0,00	0,00	348.000,00	44.245,17	0,00	303.754,83	484.888,12
2.323,98	2.322,88	1,10	2.323,98	0,00	0,00	0,00	2.322,88	2.322,88	0,00	1,10
2.323,98	2.322,88	1,10	2.323,98	0,00	0,00	0,00	2.322,88	2.322,88	0,00	1,10
321.703,66	74.110,64	247.593,02	321.703,66	0,00	0,00	378.000,00	165.858,79	91.613,62	303.754,83	550.558,04

XVI LEGISLATURA - DISEGNI DI LEGGE E RELAZIONI - DOCUMENTI

Residui a inizio esercizio	GESTIONE DEI RESIDUI ATTIVI					GESTIONE DI CASSA				Totale dei residui attivi al termine dell'esercizio
	Riscossi	Rimasti da riscuotere	Totali	Variazioni		Previsione definitiva	Riscossioni	Differenze rispetto alle previsioni		
				in più	in meno			in più	in meno	
10	11	12	13 = (11 + 12)	14 = (13 - 10)	15 = (10 - 13)	16	17 = (5 + 11)	18 = (17 - 16)	19 = (16 - 17)	20 = (6 + 12)
120.793,96	120.775,00	18,96	120.793,96	0,00	0,00	228.000,00	257.204,36	29.204,36	0,00	107.466,07
76.706,00	69.496,00	7.210,00	76.706,00	0,00	0,00	22.000,00	80.293,00	58.293,00	0,00	42.429,00
0,00	0,00	0,00	0,00	0,00	0,00	264.000,00	504.899,43	240.899,43	0,00	0,00
197.499,96	190.271,00	7.228,96	197.499,96	0,00	0,00	514.000,00	842.396,79	328.396,79	0,00	149.895,07
197.499,96	190.271,00	7.228,96	197.499,96	0,00	0,00	514.000,00	842.396,79	328.396,79	0,00	149.895,07
519.203,62	264.381,64	254.821,98	519.203,62	0,00	0,00	892.000,00	1.008.255,58	420.010,41	303.754,83	700.453,11
0,00	0,00	0,00	0,00	0,00	0,00	100.000,00	18.511,19	0,00	81.488,81	75.295,40
0,00	0,00	0,00	0,00	0,00	0,00	100.000,00	18.511,19	0,00	81.488,81	75.295,40
0,00	0,00	0,00	0,00	0,00	0,00	12.000,00	17.575,00	5.575,00	0,00	17.575,00
0,00	0,00	0,00	0,00	0,00	0,00	12.000,00	17.575,00	5.575,00	0,00	17.575,00
0,00	0,00	0,00	0,00	0,00	0,00	112.000,00	36.086,19	5.575,00	81.488,81	92.870,40
0,00	0,00	0,00	0,00	0,00	0,00	0,00	0,00	0,00	0,00	59,46
0,00	0,00	0,00	0,00	0,00	0,00	0,00	0,00	0,00	0,00	59,46
0,00	0,00	0,00	0,00	0,00	0,00	0,00	0,00	0,00	0,00	59,46
0,00	0,00	0,00	0,00	0,00	0,00	112.000,00	36.086,19	5.575,00	81.488,81	92.929,86
179.843,00	179.843,00	0,00	179.843,00	0,00	0,00	145.000,00	299.614,29	154.614,29	0,00	399.485,72
179.843,00	179.843,00	0,00	179.843,00	0,00	0,00	145.000,00	299.614,29	154.614,29	0,00	399.485,72
179.843,00	179.843,00	0,00	179.843,00	0,00	0,00	145.000,00	299.614,29	154.614,29	0,00	399.485,72
70.609,14	70.609,14	0,00	70.609,14	0,00	0,00	100.000,00	90.156,88	0,00	9.843,12	72.762,94
70.609,14	70.609,14	0,00	70.609,14	0,00	0,00	100.000,00	90.156,88	0,00	9.843,12	72.762,94
0,00	0,00	0,00	0,00	0,00	0,00	0,00	178,91	178,91	0,00	0,00
0,00	0,00	0,00	0,00	0,00	0,00	0,00	178,91	178,91	0,00	0,00
70.609,14	70.609,14	0,00	70.609,14	0,00	0,00	100.000,00	90.335,79	178,91	9.843,12	72.762,94
250.452,14	250.452,14	0,00	250.452,14	0,00	0,00	245.000,00	389.950,08	154.793,20	9.843,12	472.248,66
11.308.499,55	7.796.024,66	3.512.474,40	11.308.499,06	0,00	0,49	13.800.000,00	16.784.214,10	7.247.487,04	4.263.272,94	10.554.423,70

XVI LEGISLATURA - DISEGNI DI LEGGE E RELAZIONI - DOCUMENTI

Residui a inizio esercizio	GESTIONE DEI RESIDUI ATTIVI					GESTIONE DI CASSA				Totale dei residui attivi al termine dell'esercizio
	Riscossi	Rimasti da riscuotere	Totali	Variazioni		Previsione definitiva	Riscossioni	Differenze rispetto alle previsioni		
				in più	in meno			in più	in meno	
10	11	12	13 = (11 + 12)	14 = (13 - 10)	15 = (10 - 13)	16	17 = (5 + 11)	18 = (17 - 16)	19 = (16 - 17)	20 = (6 + 12)
0,00	0,00	0,00	0,00	0,00	0,00	10.000,00	0,00	0,00	10.000,00	0,00
0,00	0,00	0,00	0,00	0,00	0,00	10.000,00	0,00	0,00	10.000,00	0,00
0,00	0,00	0,00	0,00	0,00	0,00	10.000,00	0,00	0,00	10.000,00	0,00
0,00	0,00	0,00	0,00	0,00	0,00	10.000,00	0,00	0,00	10.000,00	0,00
0,00	0,00	0,00	0,00	0,00	0,00	160.000,00	166.776,00	6.776,00	0,00	0,00
0,00	0,00	0,00	0,00	0,00	0,00	160.000,00	166.776,00	6.776,00	0,00	0,00
0,00	0,00	0,00	0,00	0,00	0,00	13.000,00	12.964,00	0,00	36,00	0,00
0,00	0,00	0,00	0,00	0,00	0,00	13.000,00	12.964,00	0,00	36,00	0,00
0,00	0,00	0,00	0,00	0,00	0,00	98.000,00	28.720,00	0,00	69.280,00	0,00
0,00	0,00	0,00	0,00	0,00	0,00	98.000,00	28.720,00	0,00	69.280,00	0,00
0,00	0,00	0,00	0,00	0,00	0,00	271.000,00	208.460,00	6.776,00	69.316,00	0,00
0,00	0,00	0,00	0,00	0,00	0,00	443.000,00	220.354,00	0,00	222.646,00	3.546,00
0,00	0,00	0,00	0,00	0,00	0,00	443.000,00	220.354,00	0,00	222.646,00	3.546,00
0,00	0,00	0,00	0,00	0,00	0,00	443.000,00	220.354,00	0,00	222.646,00	3.546,00
0,00	0,00	0,00	0,00	0,00	0,00	714.000,00	428.814,00	6.776,00	291.962,00	3.546,00
0,00	0,00	0,00	0,00	0,00	0,00	463.000,00	309.470,28	0,00	153.529,72	0,00
0,00	0,00	0,00	0,00	0,00	0,00	578.000,00	846.569,26	268.569,26	0,00	0,00
0,00	0,00	0,00	0,00	0,00	0,00	1.041.000,00	1.156.039,54	268.569,26	153.529,72	0,00
0,00	0,00	0,00	0,00	0,00	0,00	0,00	19.573,81	19.573,81	0,00	0,00
0,00	0,00	0,00	0,00	0,00	0,00	0,00	19.573,81	19.573,81	0,00	0,00
0,00	0,00	0,00	0,00	0,00	0,00	3.000,00	18.200,00	15.200,00	0,00	0,00
0,00	0,00	0,00	0,00	0,00	0,00	3.000,00	18.200,00	15.200,00	0,00	0,00
0,00	0,00	0,00	0,00	0,00	0,00	1.044.000,00	1.193.813,35	303.343,07	153.529,72	0,00
0,00	0,00	0,00	0,00	0,00	0,00	1.044.000,00	1.193.813,35	303.343,07	153.529,72	0,00

XVI LEGISLATURA - DISEGNI DI LEGGE E RELAZIONI - DOCUMENTI

Residui a inizio esercizio	GESTIONE DEI RESIDUI ATTIVI					GESTIONE DI CASSA				Totale dei residui attivi al termine dell'esercizio
	Riscossi	Rimasti da riscuotere	Totali	Variazioni		Previsione definitiva	Riscossioni	Differenze rispetto alle previsioni		
				in più	in meno			in più	in meno	
10	11	12	13 = (11 + 12)	14 = (13 - 10)	15 = (10 - 13)	16	17 = (5 + 11)	18 = (17 - 16)	19 = (16 - 17)	20 = (6 + 12)
18.076,00	0,00	18.076,00	18.076,00	0,00	0,00	0,00	0,00	0,00	0,00	18.076,00
18.076,00	0,00	18.076,00	18.076,00	0,00	0,00	0,00	0,00	0,00	0,00	18.076,00
0,00	0,00	0,00	0,00	0,00	0,00	42.000,00	43.700,00	1.700,00	0,00	0,00
0,00	0,00	0,00	0,00	0,00	0,00	42.000,00	43.700,00	1.700,00	0,00	0,00
0,00	0,00	0,00	0,00	0,00	0,00	180.000,00	150.000,00	0,00	30.000,00	0,00
0,00	0,00	0,00	0,00	0,00	0,00	180.000,00	150.000,00	0,00	30.000,00	0,00
0,00	0,00	0,00	0,00	0,00	0,00	398.000,00	104.393,20	0,00	293.606,80	5.000,00
0,00	0,00	0,00	0,00	0,00	0,00	398.000,00	104.393,20	0,00	293.606,80	5.000,00
0,00	0,00	0,00	0,00	0,00	0,00	0,00	21.000,00	21.000,00	0,00	0,00
0,00	0,00	0,00	0,00	0,00	0,00	0,00	21.000,00	21.000,00	0,00	0,00
18.076,00	0,00	18.076,00	18.076,00	0,00	0,00	620.000,00	319.093,20	22.700,00	323.606,80	23.076,00
2,58	2,58	0,00	2,58	0,00	0,00	38.000,00	17.802,58	0,00	20.197,42	0,00
49.264,31	49.264,31	0,00	49.264,31	0,00	0,00	484.000,00	169.900,31	0,00	314.099,69	60.000,00
5.757,14	130,00	5.627,14	5.757,14	0,00	0,00	0,00	130,00	130,00	0,00	5.627,14
0,00	0,00	0,00	0,00	0,00	0,00	152.000,00	87.806,51	0,00	64.193,49	343,95
55.024,03	49.396,89	5.627,14	55.024,03	0,00	0,00	674.000,00	275.639,40	130,00	398.490,60	65.971,09
55.024,03	49.396,89	5.627,14	55.024,03	0,00	0,00	674.000,00	275.639,40	130,00	398.490,60	65.971,09
0,00	0,00	0,00	0,00	0,00	0,00	0,00	800,11	800,11	0,00	0,00
1.543,34	0,00	1.543,34	1.543,34	0,00	0,00	0,00	0,00	0,00	0,00	1.543,34
1.543,34	0,00	1.543,34	1.543,34	0,00	0,00	0,00	800,11	800,11	0,00	1.543,34
1.543,34	0,00	1.543,34	1.543,34	0,00	0,00	0,00	800,11	800,11	0,00	1.543,34
74.643,37	49.396,89	25.246,48	74.643,37	0,00	0,00	1.294.000,00	595.532,71	23.630,11	722.097,40	90.590,43
905.302,80	903.302,80	2.000,00	905.302,80	0,00	0,00	840.000,00	911.617,18	71.617,18	0,00	2.000,00
905.302,80	903.302,80	2.000,00	905.302,80	0,00	0,00	840.000,00	911.617,18	71.617,18	0,00	2.000,00
0,00	0,00	0,00	0,00	0,00	0,00	20.000,00	37.638,40	17.638,40	0,00	0,00
0,00	0,00	0,00	0,00	0,00	0,00	20.000,00	37.638,40	17.638,40	0,00	0,00
905.302,80	903.302,80	2.000,00	905.302,80	0,00	0,00	860.000,00	949.255,58	89.255,58	0,00	2.000,00

XVI LEGISLATURA – DISEGNI DI LEGGE E RELAZIONI - DOCUMENTI

TITOLI / CATEGORIE		GESTIONE DI COMPETENZA								
		Previsioni				Somme accertate			Differenze rispetto alle previsioni	
Codice	Denominazione	Previsione iniziale	Variazioni in aumento	Variazioni in diminuzione	Previsione definitiva	Risorse	Rimasti da riscuotere	Totale accertamenti	in più	in meno
		1	2	3	4 = (1 + 2 - 3)	5	6	7 = (5 + 6)	8 = (7 - 4)	9 = (4 - 7)
04.017.2.01	Entrate derivanti da prestazioni di servizi e vendita prodotti									
04.017.2.01.003	Ricerche e servizi commissionati da soggetti privati	64.000,00	0,00	41.140,00	22.860,00	0,00	22.860,00	22.860,00	0,00	0,00
	Totale categoria 04.017.2.01	64.000,00	0,00	41.140,00	22.860,00	0,00	22.860,00	22.860,00	0,00	0,00
	Totale Titolo II	64.000,00	0,00	41.140,00	22.860,00	0,00	22.860,00	22.860,00	0,00	0,00
04.017.3	Entrate diverse									
04.017.3.02	Altre entrate									
04.017.3.02.003	Recuperi e rimborsi diversi	0,00	3.438,85	0,00	3.438,85	3.438,85	0,00	3.438,85	0,00	0,00
	Totale categoria 04.017.3.02	0,00	3.438,85	0,00	3.438,85	3.438,85	0,00	3.438,85	0,00	0,00
	Totale Titolo III	0,00	3.438,85	0,00	3.438,85	3.438,85	0,00	3.438,85	0,00	0,00
	Totale C.d.R. 017	964.000,00	28.925,25	920.673,62	72.251,63	49.391,63	22.860,00	72.251,63	0,00	0,00
04.035	FISIOLOGIA CLINICA									
04.035.1	Trasferimenti									
04.035.1.02	Finanziamenti dal M.I.U.R. con destinazione specifica									
04.035.1.02.004	Finanziamenti del M.I.U.R. relativi ai FIRB, FISR, PRIN, FAR e progetti strategici e di diffusione cultura scientifica	2.565.386,33	0,00	2.385.805,33	179.581,00	179.581,00	0,00	179.581,00	0,00	0,00
	Totale categoria 04.035.1.02	2.565.386,33	0,00	2.385.805,33	179.581,00	179.581,00	0,00	179.581,00	0,00	0,00
04.035.1.03	Finanziamenti da parte di altri ministeri									
04.035.1.03.014	Finanziamenti dei ministeri per iniziative progettuali	0,00	966.000,00	0,00	966.000,00	66.000,00	900.000,00	966.000,00	0,00	0,00
04.035.1.03.015	Altri contributi ministeriali	0,00	9.000,00	0,00	9.000,00	9.000,00	0,00	9.000,00	0,00	0,00
	Totale categoria 04.035.1.03	0,00	975.000,00	0,00	975.000,00	75.000,00	900.000,00	975.000,00	0,00	0,00
04.035.1.04	Finanziamenti da parte dell'Unione Europea e di organismi Internazionali									
04.035.1.04.002	Finanziamenti da Programma Quadro Ricerca U.E.	0,00	103.517,54	0,00	103.517,54	103.517,54	0,00	103.517,54	0,00	0,00
04.035.1.04.003	Finanziamenti da parte di organismi internazionali	17.907,13	19.672,99	17.907,13	19.672,99	19.672,99	0,00	19.672,99	0,00	0,00
	Totale categoria 04.035.1.04	17.907,13	123.190,53	17.907,13	123.190,53	123.190,53	0,00	123.190,53	0,00	0,00
04.035.1.05	Finanziamenti da parte delle regioni e degli enti locali									
04.035.1.05.001	Finanziamenti delle Regioni per attività P.O.R. e per altre iniziative progettuali	270.000,00	466.745,26	106.000,00	630.745,26	630.745,26	0,00	630.745,26	0,00	0,00
04.035.1.05.002	Altri contributi delle regioni e degli enti locali	0,00	800.048,84	0,00	800.048,84	800.048,84	0,00	800.048,84	0,00	0,00
04.035.1.05.004	Finanziamenti degli enti locali per iniziative progettuali	0,00	0,00	0,00	0,00	0,00	0,00	0,00	0,00	0,00
	Totale categoria 04.035.1.05	270.000,00	1.266.794,10	106.000,00	1.430.794,10	1.430.794,10	0,00	1.430.794,10	0,00	0,00
04.035.1.06	Finanziamenti da parte di altri enti pubblici									
04.035.1.06.002	Altri finanziamenti degli enti del settore pubblico per iniziative dell'ente	0,00	1.162.565,98	0,00	1.162.565,98	1.147.565,98	15.000,00	1.162.565,98	0,00	0,00
	Totale categoria 04.035.1.06	0,00	1.162.565,98	0,00	1.162.565,98	1.147.565,98	15.000,00	1.162.565,98	0,00	0,00
04.035.1.07	Finanziamenti da parte di soggetti privati									
04.035.1.07.003	Altri finanziamenti di soggetti privati per iniziative dell'ente	162.200,00	401.455,23	0,00	563.655,23	559.655,23	4.000,00	563.655,23	0,00	0,00
	Totale categoria 04.035.1.07	162.200,00	401.455,23	0,00	563.655,23	559.655,23	4.000,00	563.655,23	0,00	0,00
	Totale Titolo I	3.015.493,46	3.929.005,84	2.509.712,46	4.434.786,84	3.515.786,84	919.000,00	4.434.786,84	0,00	0,00
04.035.2	Compensi per prestazioni di servizi tecnico-scientifici									
04.035.2.01	Entrate derivanti da prestazioni di servizi e vendita prodotti									
04.035.2.01.001	Ricerche e servizi commissionati da amministrazioni pubbliche	1.792.005,91	0,00	1.607.657,25	184.348,66	179.348,66	5.000,00	184.348,66	0,00	0,00
04.035.2.01.002	Ricerche e servizi commissionati da organismi internazionali	96.999,45	0,00	81.290,23	15.709,22	8.959,22	6.750,00	15.709,22	0,00	0,00
04.035.2.01.003	Ricerche e servizi commissionati da soggetti privati	804.295,91	198.835,17	152.861,12	850.269,96	577.663,10	272.606,86	850.269,96	0,00	0,00
04.035.2.01.004	Entrate per prestazioni sanitarie ad amministrazioni pubbliche	0,00	92.000,00	0,00	92.000,00	65.000,00	27.000,00	92.000,00	0,00	0,00
04.035.2.01.005	Entrate per prestazioni sanitarie a soggetti privati	0,00	207.347,00	0,00	207.347,00	2.500,00	204.847,00	207.347,00	0,00	0,00
04.035.2.01.006	Prestazione di servizi e vendita di prodotti	1.199.209,16	1.116.279,58	0,00	2.315.479,74	1.432.491,31	882.988,43	2.315.479,74	0,00	0,00

XVI LEGISLATURA - DISEGNI DI LEGGE E RELAZIONI - DOCUMENTI

Residui a inizio esercizio	GESTIONE DEI RESIDUI ATTIVI					GESTIONE DI CASSA				Totale dei residui attivi al termine dell'esercizio
	Riscossi	Rimasti da riscuotere	Totali	Variazioni		Previsione definitiva	Riscossioni	Differenze rispetto alle previsioni		
				in più	in meno			in più	in meno	
10	11	12	13 = (11 + 12)	14 = (13 - 10)	15 = (10 - 13)	16	17 = (5 + 11)	18 = (17 - 16)	19 = (16 - 17)	20 = (6 + 12)
18.000,00	0,00	18.000,00	18.000,00	0,00	0,00	150.000,00	0,00	0,00	150.000,00	40.860,00
18.000,00	0,00	18.000,00	18.000,00	0,00	0,00	150.000,00	0,00	0,00	150.000,00	40.860,00
18.000,00	0,00	18.000,00	18.000,00	0,00	0,00	150.000,00	0,00	0,00	150.000,00	40.860,00
0,00	0,00	0,00	0,00	0,00	0,00	0,00	3.438,85	3.438,85	0,00	0,00
0,00	0,00	0,00	0,00	0,00	0,00	0,00	3.438,85	3.438,85	0,00	0,00
0,00	0,00	0,00	0,00	0,00	0,00	0,00	3.438,85	3.438,85	0,00	0,00
923.302,80	903.302,80	20.000,00	923.302,80	0,00	0,00	1.010.000,00	952.694,43	92.694,43	150.000,00	42.860,00
634.930,00	54.000,00	580.930,00	634.930,00	0,00	0,00	2.100.000,00	233.581,00	0,00	1.866.419,00	580.930,00
634.930,00	54.000,00	580.930,00	634.930,00	0,00	0,00	2.100.000,00	233.581,00	0,00	1.866.419,00	580.930,00
0,00	0,00	0,00	0,00	0,00	0,00	0,00	66.000,00	66.000,00	0,00	900.000,00
2.444.181,64	2.444.181,64	0,00	2.444.181,64	0,00	0,00	0,00	2.453.181,64	2.453.181,64	0,00	0,00
2.444.181,64	2.444.181,64	0,00	2.444.181,64	0,00	0,00	0,00	2.519.181,64	2.519.181,64	0,00	900.000,00
0,00	0,00	0,00	0,00	0,00	0,00	0,00	103.517,54	103.517,54	0,00	0,00
0,00	0,00	0,00	0,00	0,00	0,00	17.000,00	19.672,99	2.672,99	0,00	0,00
0,00	0,00	0,00	0,00	0,00	0,00	17.000,00	123.190,53	106.190,53	0,00	0,00
41.140,00	19.275,00	21.865,00	41.140,00	0,00	0,00	320.000,00	650.020,26	330.020,26	0,00	21.865,00
25.623,99	25.623,99	0,00	25.623,99	0,00	0,00	116.000,00	825.672,83	709.672,83	0,00	0,00
25.015,63	11.801,04	13.214,59	25.015,63	0,00	0,00	0,00	11.801,04	11.801,04	0,00	13.214,59
91.779,62	56.700,03	35.079,59	91.779,62	0,00	0,00	436.000,00	1.487.494,13	1.051.494,13	0,00	35.079,59
7.996.080,87	4.000.909,88	3.893.144,04	7.894.053,92	0,00	102.026,95	0,00	5.148.475,86	5.148.475,86	0,00	3.908.144,04
7.996.080,87	4.000.909,88	3.893.144,04	7.894.053,92	0,00	102.026,95	0,00	5.148.475,86	5.148.475,86	0,00	3.908.144,04
37.304,03	34.804,03	2.500,00	37.304,03	0,00	0,00	133.000,00	594.459,26	461.459,26	0,00	6.500,00
37.304,03	34.804,03	2.500,00	37.304,03	0,00	0,00	133.000,00	594.459,26	461.459,26	0,00	6.500,00
11.204.276,16	6.590.595,58	4.511.653,63	11.102.249,21	0,00	102.026,95	2.686.000,00	10.106.382,42	9.286.801,42	1.866.419,00	5.430.653,63
1.350.528,32	1.221.333,85	129.194,47	1.350.528,32	0,00	0,00	4.187.000,00	1.400.682,51	0,00	2.786.317,49	134.194,47
0,00	0,00	0,00	0,00	0,00	0,00	227.000,00	8.959,22	0,00	218.040,78	6.750,00
895.595,78	556.099,26	40.866,85	596.966,11	0,00	298.629,67	1.879.000,00	1.133.762,36	0,00	745.237,64	313.473,71
34.293.112,09	6.581.941,67	25.966.948,55	32.548.890,22	0,00	1.744.221,87	0,00	6.646.941,67	6.646.941,67	0,00	25.993.948,55
606.654,15	563.037,75	33.723,38	596.761,13	0,00	9.893,02	0,00	565.537,75	565.537,75	0,00	238.570,38
115.222,54	114.202,54	1.020,00	115.222,54	0,00	0,00	2.802.000,00	1.546.693,85	0,00	1.255.306,15	884.008,43

XVI LEGISLATURA - DISEGNI DI LEGGE E RELAZIONI - DOCUMENTI

TITOLI / CATEGORIE		GESTIONE DI COMPETENZA								
		Previsioni			Somme accertate			Differenze rispetto alle previsioni		
Codice	Denominazione	Previsione iniziale	Variazioni in aumento	Variazioni in diminuzione	Previsione definitiva	Risorse	Rimasti da riscuotere	Totale accertamenti	in più	in meno
		1	2	3	4 = (1 + 2 - 3)	5	6	7 = (5 + 6)	8 = (7 - 4)	9 = (4 - 7)
04.035.2.01.007	Vendita di pubblicazioni	0,00	4.064,96	0,00	4.064,96	4.064,96	0,00	4.064,96	0,00	0,00
	Totale categoria 04.035.2.01	3.892.501,43	1.618.526,71	1.841.808,60	3.669.219,54	2.270.027,25	1.399.192,29	3.669.219,54	0,00	0,00
	Totale Titolo II	3.892.501,43	1.618.526,71	1.841.808,60	3.669.219,54	2.270.027,25	1.399.192,29	3.669.219,54	0,00	0,00
04.035.3	Entrate diverse									
04.035.3.01	Redditi e proventi patrimoniali									
04.035.3.01.002	Locazione di immobili e proventi per uso di locali dati in comodato	0,00	3.000,00	0,00	3.000,00	3.000,00	0,00	3.000,00	0,00	0,00
	Totale categoria 04.035.3.01	0,00	3.000,00	0,00	3.000,00	3.000,00	0,00	3.000,00	0,00	0,00
04.035.3.02	Altre entrate									
04.035.3.02.001	Indennizzi corrisposti a fronte di sinistri occorsi a beni dell'ente	0,00	14.000,00	0,00	14.000,00	14.000,00	0,00	14.000,00	0,00	0,00
04.035.3.02.003	Recuperi e rimborsi diversi	0,00	4.249.759,55	0,00	4.249.759,55	4.249.759,55	0,00	4.249.759,55	0,00	0,00
04.035.3.02.004	Altre entrate	0,00	0,00	0,00	0,00	0,00	0,00	0,00	0,00	0,00
	Totale categoria 04.035.3.02	0,00	4.263.759,55	0,00	4.263.759,55	4.263.759,55	0,00	4.263.759,55	0,00	0,00
	Totale Titolo III	0,00	4.266.759,55	0,00	4.266.759,55	4.266.759,55	0,00	4.266.759,55	0,00	0,00
	Totale C.d.R. 035	6.907.994,89	9.814.292,10	4.351.521,06	12.370.765,93	10.052.573,64	2.318.192,29	12.370.765,93	0,00	0,00
04.040	GENETICA MOLECOLARE									
04.040.1	Trasferimenti									
04.040.1.02	Finanziamenti dal M.L.U.R. con destinazione specifica									
04.040.1.02.004	Finanziamenti del M.L.U.R. relativi ai FIRB, FISR, PRIN, FAR e progetti strategici e di diffusione cultura scientifica	70.000,00	29.697,00	70.000,00	29.697,00	29.697,00	0,00	29.697,00	0,00	0,00
	Totale categoria 04.040.1.02	70.000,00	29.697,00	70.000,00	29.697,00	29.697,00	0,00	29.697,00	0,00	0,00
04.040.1.03	Finanziamenti da parte di altri ministeri									
04.040.1.03.014	Finanziamenti dei ministeri per iniziative progettuali	2.000,00	0,00	0,00	2.000,00	0,00	2.000,00	2.000,00	0,00	0,00
	Totale categoria 04.040.1.03	2.000,00	0,00	0,00	2.000,00	0,00	2.000,00	2.000,00	0,00	0,00
04.040.1.04	Finanziamenti da parte dell'Unione Europea e di organismi internazionali									
04.040.1.04.002	Finanziamenti da Programma Quadro Ricerca U.E.	208.000,00	0,00	185.883,13	22.116,87	22.116,87	0,00	22.116,87	0,00	0,00
	Totale categoria 04.040.1.04	208.000,00	0,00	185.883,13	22.116,87	22.116,87	0,00	22.116,87	0,00	0,00
04.040.1.05	Finanziamenti da parte delle regioni e degli enti locali									
04.040.1.05.001	Finanziamenti delle Regioni per attività P.O.R. e per altre iniziative progettuali	0,00	0,00	0,00	0,00	0,00	0,00	0,00	0,00	0,00
04.040.1.05.002	Altri contributi delle regioni e degli enti locali	20.000,00	3.151,36	0,00	23.151,36	23.151,36	0,00	23.151,36	0,00	0,00
	Totale categoria 04.040.1.05	20.000,00	3.151,36	0,00	23.151,36	23.151,36	0,00	23.151,36	0,00	0,00
04.040.1.06	Finanziamenti da parte di altri enti pubblici									
04.040.1.06.002	Altri finanziamenti degli enti del settore pubblico per iniziative dell'ente	43.442,00	0,00	12.845,75	30.596,25	21.596,25	9.000,00	30.596,25	0,00	0,00
	Totale categoria 04.040.1.06	43.442,00	0,00	12.845,75	30.596,25	21.596,25	9.000,00	30.596,25	0,00	0,00
04.040.1.07	Finanziamenti da parte di soggetti privati									
04.040.1.07.003	Altri finanziamenti di soggetti privati per iniziative dell'ente	244.200,00	326.968,21	7.954,51	563.213,70	563.213,70	0,00	563.213,70	0,00	0,00
	Totale categoria 04.040.1.07	244.200,00	326.968,21	7.954,51	563.213,70	563.213,70	0,00	563.213,70	0,00	0,00
	Totale Titolo I	587.642,00	359.816,57	276.683,39	670.775,18	659.775,18	11.000,00	670.775,18	0,00	0,00
	Totale C.d.R. 040	587.642,00	359.816,57	276.683,39	670.775,18	659.775,18	11.000,00	670.775,18	0,00	0,00
04.045	INGEGNERIA BIOMEDICA									
04.045.1	Trasferimenti									
04.045.1.04	Finanziamenti da parte dell'Unione Europea e di organismi internazionali									
04.045.1.04.002	Finanziamenti da Programma Quadro Ricerca U.E.	0,00	133.680,62	0,00	133.680,62	133.680,62	0,00	133.680,62	0,00	0,00
04.045.1.04.004	Finanziamenti da altre iniziative U.E.	0,00	312.229,61	0,00	312.229,61	312.229,61	0,00	312.229,61	0,00	0,00

XVI LEGISLATURA - DISEGNI DI LEGGE E RELAZIONI - DOCUMENTI

Residui a inizio esercizio	GESTIONE DEI RESIDUI ATTIVI					GESTIONE DI CASSA				Totale dei residui attivi al termine dell'esercizio
	Riscossi	Rimasti da riscuotere	Totali	Variazioni		Previsione definitiva	Riscossioni	Differenze rispetto alle previsioni		
				in più	in meno			in più	in meno	
10	11	12	13 = (11 + 12)	14 = (13 - 10)	15 = (10 - 13)	16	17 = (5 + 11)	18 = (17 - 16)	19 = (16 - 17)	20 = (6 + 12)
0,00	0,00	0,00	0,00	0,00	0,00	0,00	4.064,96	4.064,96	0,00	0,00
37.261.112,88	9.036.615,07	26.171.753,25	35.208.368,32	0,00	2.052.744,56	9.095.000,00	11.306.642,32	7.216.544,38	5.004.902,06	27.570.945,54
37.261.112,88	9.036.615,07	26.171.753,25	35.208.368,32	0,00	2.052.744,56	9.095.000,00	11.306.642,32	7.216.544,38	5.004.902,06	27.570.945,54
4.022,56	4.022,56	0,00	4.022,56	0,00	0,00	0,00	7.022,56	7.022,56	0,00	0,00
4.022,56	4.022,56	0,00	4.022,56	0,00	0,00	0,00	7.022,56	7.022,56	0,00	0,00
0,00	0,00	0,00	0,00	0,00	0,00	0,00	14.000,00	14.000,00	0,00	0,00
295.463,64	294.372,72	1.090,92	295.463,64	0,00	0,00	100.000,00	4.544.132,27	4.444.132,27	0,00	1.090,92
47.664,00	47.664,00	0,00	47.664,00	0,00	0,00	0,00	47.664,00	47.664,00	0,00	0,00
343.127,64	342.036,72	1.090,92	343.127,64	0,00	0,00	100.000,00	4.605.796,27	4.505.796,27	0,00	1.090,92
347.150,20	346.059,28	1.090,92	347.150,20	0,00	0,00	100.000,00	4.612.818,83	4.512.818,83	0,00	1.090,92
48.812.539,24	15.973.269,93	30.684.497,80	46.657.767,73	0,00	2.154.771,51	11.881.000,00	26.025.843,57	21.016.164,63	6.871.321,06	33.002.690,09
0,00	0,00	0,00	0,00	0,00	0,00	80.000,00	29.697,00	0,00	50.303,00	0,00
0,00	0,00	0,00	0,00	0,00	0,00	80.000,00	29.697,00	0,00	50.303,00	0,00
6.000,00	0,00	6.000,00	6.000,00	0,00	0,00	2.000,00	0,00	0,00	2.000,00	8.000,00
6.000,00	0,00	6.000,00	6.000,00	0,00	0,00	2.000,00	0,00	0,00	2.000,00	8.000,00
0,00	0,00	0,00	0,00	0,00	0,00	148.000,00	22.116,87	0,00	125.883,13	0,00
0,00	0,00	0,00	0,00	0,00	0,00	148.000,00	22.116,87	0,00	125.883,13	0,00
12.000,00	0,00	12.000,00	12.000,00	0,00	0,00	0,00	0,00	0,00	0,00	12.000,00
0,00	0,00	0,00	0,00	0,00	0,00	27.000,00	23.151,36	0,00	3.848,64	0,00
12.000,00	0,00	12.000,00	12.000,00	0,00	0,00	27.000,00	23.151,36	0,00	3.848,64	12.000,00
18.000,00	18.000,00	0,00	18.000,00	0,00	0,00	149.000,00	39.596,25	0,00	109.403,75	9.000,00
18.000,00	18.000,00	0,00	18.000,00	0,00	0,00	149.000,00	39.596,25	0,00	109.403,75	9.000,00
17.800,00	17.800,00	0,00	17.800,00	0,00	0,00	246.000,00	581.013,70	335.013,70	0,00	0,00
17.800,00	17.800,00	0,00	17.800,00	0,00	0,00	246.000,00	581.013,70	335.013,70	0,00	0,00
53.800,00	35.800,00	18.000,00	53.800,00	0,00	0,00	652.000,00	695.575,18	335.013,70	291.438,52	29.000,00
53.800,00	35.800,00	18.000,00	53.800,00	0,00	0,00	652.000,00	695.575,18	335.013,70	291.438,52	29.000,00
0,00	0,00	0,00	0,00	0,00	0,00	130.000,00	133.680,62	3.680,62	0,00	0,00
0,00	0,00	0,00	0,00	0,00	0,00	300.000,00	312.229,61	12.229,61	0,00	0,00

XVI LEGISLATURA - DISEGNI DI LEGGE E RELAZIONI - DOCUMENTI

Residui a inizio esercizio	GESTIONE DEI RESIDUI ATTIVI					GESTIONE DI CASSA				Totale dei residui attivi al termine dell'esercizio
	Riscossi	Rimasti da riscuotere	Totali	Variazioni		Previsione definitiva	Riscossioni	Differenze rispetto alle previsioni		
				in più	in meno			in più	in meno	
10	11	12	13 = (11 + 12)	14 = (13 - 10)	15 = (10 - 13)	16	17 = (5 + 11)	18 = (17 - 16)	19 = (16 - 17)	20 = (6 + 12)
33.830,84	32.930,84	900,00	33.830,84	0,00	0,00	614.000,00	177.431,93	0,00	436.568,07	23.400,00
33.830,84	32.930,84	900,00	33.830,84	0,00	0,00	614.000,00	177.431,93	0,00	436.568,07	23.400,00
32.427,00	32.427,00	0,00	32.427,00	0,00	0,00	86.000,00	210.769,50	124.769,50	0,00	2.500,00
32.427,00	32.427,00	0,00	32.427,00	0,00	0,00	86.000,00	210.769,50	124.769,50	0,00	2.500,00
173.995,22	110.435,22	63.560,00	173.995,22	0,00	0,00	1.991.000,00	797.182,86	125.346,88	1.319.164,02	188.069,90
8.932,86	8.932,86	0,00	8.932,86	0,00	0,00	0,00	32.088,68	32.088,68	0,00	0,00
5.450,00	5.450,00	0,00	5.450,00	0,00	0,00	265.000,00	98.490,88	0,00	166.509,12	0,00
116.666,88	116.666,88	0,00	116.666,88	0,00	0,00	856.000,00	351.573,38	0,00	504.426,62	91.464,00
4.267,01	4.267,01	0,00	4.267,01	0,00	0,00	28.000,00	17.317,01	0,00	10.682,99	647,46
6.531,95	5.950,00	581,95	6.531,95	0,00	0,00	118.000,00	6.300,00	0,00	111.700,00	581,95
100.000,00	100.000,00	0,00	100.000,00	0,00	0,00	554.000,00	336.914,20	0,00	217.085,80	0,00
241.848,70	241.266,75	581,95	241.848,70	0,00	0,00	1.821.000,00	842.684,15	32.088,68	1.010.404,53	92.693,41
241.848,70	241.266,75	581,95	241.848,70	0,00	0,00	1.821.000,00	842.684,15	32.088,68	1.010.404,53	92.693,41
0,00	0,00	0,00	0,00	0,00	0,00	0,00	6.270,10	6.270,10	0,00	1.000,00
0,00	0,00	0,00	0,00	0,00	0,00	0,00	6.270,10	6.270,10	0,00	1.000,00
0,00	0,00	0,00	0,00	0,00	0,00	0,00	6.270,10	6.270,10	0,00	1.000,00
415.843,92	351.701,97	64.141,95	415.843,92	0,00	0,00	3.812.000,00	1.646.137,11	163.705,66	2.329.568,55	281.763,31
990,24	0,00	990,24	990,24	0,00	0,00	0,00	2.137.486,90	2.137.486,90	0,00	990,24
990,24	0,00	990,24	990,24	0,00	0,00	0,00	2.137.486,90	2.137.486,90	0,00	990,24
0,00	0,00	0,00	0,00	0,00	0,00	0,00	175.000,00	175.000,00	0,00	0,00
0,00	0,00	0,00	0,00	0,00	0,00	0,00	175.000,00	175.000,00	0,00	0,00
63,00	0,00	63,00	63,00	0,00	0,00	0,00	13.985,00	13.985,00	0,00	63,00
63,00	0,00	63,00	63,00	0,00	0,00	0,00	13.985,00	13.985,00	0,00	63,00
1.053,24	0,00	1.053,24	1.053,24	0,00	0,00	0,00	2.326.471,90	2.326.471,90	0,00	1.053,24
0,00	0,00	0,00	0,00	0,00	0,00	7.369.000,00	406.076,22	0,00	6.962.923,78	0,00
18.000,00	0,00	18.000,00	18.000,00	0,00	0,00	0,00	0,00	0,00	0,00	18.000,00
18.000,00	0,00	18.000,00	18.000,00	0,00	0,00	7.369.000,00	406.076,22	0,00	6.962.923,78	18.000,00
18.000,00	0,00	18.000,00	18.000,00	0,00	0,00	7.369.000,00	406.076,22	0,00	6.962.923,78	18.000,00

XVI LEGISLATURA - DISEGNI DI LEGGE E RELAZIONI - DOCUMENTI

TITOLI / CATEGORIE		GESTIONE DI COMPETENZA								
		Previsioni				Somme accertate			Differenze rispetto alle previsioni	
Codice	Denominazione	Previsione iniziale	Variazioni in aumento	Variazioni in diminuzione	Previsione definitiva	Risorse	Rimasti da riscuotere	Totale accertamenti	in più	in meno
		1	2	3	4 = (1 + 2 - 3)	5	6	7 = (5 + 6)	8 = (7 - 4)	9 = (4 - 7)
	Totale categoria 04.068.2.01	0,00	0,00	0,00	0,00	0,00	0,00	0,00	0,00	0,00
	Totale Titolo II	0,00	0,00	0,00	0,00	0,00	0,00	0,00	0,00	0,00
	<i>Totale C.d.R. 068</i>	<i>0,00</i>	<i>0,00</i>	<i>0,00</i>	<i>0,00</i>	<i>0,00</i>	<i>0,00</i>	<i>0,00</i>	<i>0,00</i>	<i>0,00</i>
04.073	SCIENZA E TECNOLOGIA DEI MATERIALI CERAMICI									
04.073.1	Trasferimenti									
04.073.1.02	Finanziamenti dal M.I.U.R. con destinazione specifica									
04.073.1.02.004	Finanziamenti del M.I.U.R. relativi ai FIRB, FISR, PRIN, FAR e progetti strategici e di diffusione cultura scientifica	0,00	156.263,00	0,00	156.263,00	156.263,00	0,00	156.263,00	0,00	0,00
	Totale categoria 04.073.1.02	0,00	156.263,00	0,00	156.263,00	156.263,00	0,00	156.263,00	0,00	0,00
04.073.1.03	Finanziamenti da parte di altri ministeri									
04.073.1.03.015	Altri contributi ministeriali	100.000,00	0,00	100.000,00	0,00	0,00	0,00	0,00	0,00	0,00
	Totale categoria 04.073.1.03	100.000,00	0,00	100.000,00	0,00	0,00	0,00	0,00	0,00	0,00
04.073.1.04	Finanziamenti da parte dell'Unione Europea e di organismi internazionali									
04.073.1.04.002	Finanziamenti da Programma Quadro Ricerca U.E.	207.000,00	0,00	87.000,00	120.000,00	54.298,04	65.701,96	120.000,00	0,00	0,00
	Totale categoria 04.073.1.04	207.000,00	0,00	87.000,00	120.000,00	54.298,04	65.701,96	120.000,00	0,00	0,00
	Totale Titolo I	307.000,00	156.263,00	187.000,00	276.263,00	210.561,04	65.701,96	276.263,00	0,00	0,00
04.073.2	Compensi per prestazioni di servizi tecnico-scientifici									
04.073.2.01	Entrate derivanti da prestazioni di servizi e vendita prodotti									
04.073.2.01.003	Ricerche e servizi commissionati da soggetti privati	0,00	30.000,00	0,00	30.000,00	19.400,40	10.599,60	30.000,00	0,00	0,00
	Totale categoria 04.073.2.01	0,00	30.000,00	0,00	30.000,00	19.400,40	10.599,60	30.000,00	0,00	0,00
	Totale Titolo II	0,00	30.000,00	0,00	30.000,00	19.400,40	10.599,60	30.000,00	0,00	0,00
04.073.3	Entrate diverse									
04.073.3.02	Altre entrate									
04.073.3.02.003	Recuperi e rimborsi diversi	0,00	1.392,16	0,00	1.392,16	550,00	842,16	1.392,16	0,00	0,00
	Totale categoria 04.073.3.02	0,00	1.392,16	0,00	1.392,16	550,00	842,16	1.392,16	0,00	0,00
	Totale Titolo III	0,00	1.392,16	0,00	1.392,16	550,00	842,16	1.392,16	0,00	0,00
	<i>Totale C.d.R. 073</i>	<i>307.000,00</i>	<i>187.655,16</i>	<i>187.000,00</i>	<i>307.655,16</i>	<i>230.511,44</i>	<i>77.143,72</i>	<i>307.655,16</i>	<i>0,00</i>	<i>0,00</i>
04.078	SCIENZE E TECNOLOGIE DELLA COGNIZIONE									
04.078.1	Trasferimenti									
04.078.1.04	Finanziamenti da parte dell'Unione Europea e di organismi internazionali									
04.078.1.04.002	Finanziamenti da Programma Quadro Ricerca U.E.	0,00	64.076,49	0,00	64.076,49	50.979,19	13.097,30	64.076,49	0,00	0,00
	Totale categoria 04.078.1.04	0,00	64.076,49	0,00	64.076,49	50.979,19	13.097,30	64.076,49	0,00	0,00
04.078.1.07	Finanziamenti da parte di soggetti privati									
04.078.1.07.003	Altri finanziamenti di soggetti privati per iniziative dell'ente	21.597,16	0,00	21.597,16	0,00	0,00	0,00	0,00	0,00	0,00
	Totale categoria 04.078.1.07	21.597,16	0,00	21.597,16	0,00	0,00	0,00	0,00	0,00	0,00
	Totale Titolo I	21.597,16	64.076,49	21.597,16	64.076,49	50.979,19	13.097,30	64.076,49	0,00	0,00
04.078.3	Entrate diverse									
04.078.3.02	Altre entrate									
04.078.3.02.004	Altre entrate	0,00	35.128,00	0,00	35.128,00	14.124,50	21.003,50	35.128,00	0,00	0,00
	Totale categoria 04.078.3.02	0,00	35.128,00	0,00	35.128,00	14.124,50	21.003,50	35.128,00	0,00	0,00
	Totale Titolo III	0,00	35.128,00	0,00	35.128,00	14.124,50	21.003,50	35.128,00	0,00	0,00

XVI LEGISLATURA - DISEGNI DI LEGGE E RELAZIONI - DOCUMENTI

Residui a inizio esercizio	GESTIONE DEI RESIDUI ATTIVI					GESTIONE DI CASSA				Totale dei residui attivi al termine dell'esercizio
	Riscossi	Rimasti da riscuotere	Totali	Variazioni		Previsione definitiva	Riscossioni	Differenze rispetto alle previsioni		
				in più	in meno			in più	in meno	
10	11	12	13 = (11 + 12)	14 = (13 - 10)	15 = (10 - 13)	16	17 = (5 + 11)	18 = (17 - 16)	19 = (16 - 17)	20 = (6 + 12)
41.600,01	0,00	41.600,01	41.600,01	0,00	0,00	0,00	0,00	0,00	0,00	41.600,01
41.600,01	0,00	41.600,01	41.600,01	0,00	0,00	0,00	0,00	0,00	0,00	41.600,01
152.003,16	22.500,00	129.503,16	152.003,16	0,00	0,00	0,00	22.500,00	22.500,00	0,00	129.503,16
0,00	0,00	0,00	0,00	0,00	0,00	0,00	156.263,00	156.263,00	0,00	0,00
0,00	0,00	0,00	0,00	0,00	0,00	0,00	156.263,00	156.263,00	0,00	0,00
0,00	0,00	0,00	0,00	0,00	0,00	94.000,00	0,00	0,00	94.000,00	0,00
0,00	0,00	0,00	0,00	0,00	0,00	94.000,00	0,00	0,00	94.000,00	0,00
149.680,13	148.264,46	1.415,67	149.680,13	0,00	0,00	200.000,00	202.562,50	2.562,50	0,00	67.117,63
149.680,13	148.264,46	1.415,67	149.680,13	0,00	0,00	200.000,00	202.562,50	2.562,50	0,00	67.117,63
149.680,13	148.264,46	1.415,67	149.680,13	0,00	0,00	294.000,00	358.825,50	158.825,50	94.000,00	67.117,63
17.468,40	17.468,40	0,00	17.468,40	0,00	0,00	70.000,00	36.868,80	0,00	33.131,20	10.599,60
17.468,40	17.468,40	0,00	17.468,40	0,00	0,00	70.000,00	36.868,80	0,00	33.131,20	10.599,60
17.468,40	17.468,40	0,00	17.468,40	0,00	0,00	70.000,00	36.868,80	0,00	33.131,20	10.599,60
98,83	98,83	0,00	98,83	0,00	0,00	0,00	648,83	648,83	0,00	842,16
98,83	98,83	0,00	98,83	0,00	0,00	0,00	648,83	648,83	0,00	842,16
98,83	98,83	0,00	98,83	0,00	0,00	0,00	648,83	648,83	0,00	842,16
167.247,36	165.831,69	1.415,67	167.247,36	0,00	0,00	364.000,00	396.343,13	159.474,33	127.131,20	78.559,39
99.437,25	99.437,25	0,00	99.437,25	0,00	0,00	25.000,00	150.416,44	125.416,44	0,00	13.097,30
99.437,25	99.437,25	0,00	99.437,25	0,00	0,00	25.000,00	150.416,44	125.416,44	0,00	13.097,30
24.440,00	24.440,00	0,00	24.440,00	0,00	0,00	20.000,00	24.440,00	4.440,00	0,00	0,00
24.440,00	24.440,00	0,00	24.440,00	0,00	0,00	20.000,00	24.440,00	4.440,00	0,00	0,00
123.877,25	123.877,25	0,00	123.877,25	0,00	0,00	45.000,00	174.856,44	129.856,44	0,00	13.097,30
0,00	0,00	0,00	0,00	0,00	0,00	0,00	14.124,50	14.124,50	0,00	21.003,50
0,00	0,00	0,00	0,00	0,00	0,00	0,00	14.124,50	14.124,50	0,00	21.003,50
0,00	0,00	0,00	0,00	0,00	0,00	0,00	14.124,50	14.124,50	0,00	21.003,50

XVI LEGISLATURA – DISEGNI DI LEGGE E RELAZIONI - DOCUMENTI

TITOLI / CATEGORIE		GESTIONE DI COMPETENZA								
		Previsioni				Somme accertate			Differenze rispetto alle previsioni	
		Previsione iniziale	Variazioni in aumento	Variazioni in diminuzione	Previsione definitiva	Riscosse	Rimasti da riscuotere	Totale accertamenti	in più	in meno
1	2	3	4 = (1 + 2 - 3)	5	6	7 = (5 + 6)	8 = (7 - 4)	9 = (4 - 7)		
Totale C.d.R. 078		21.597,16	99.204,49	21.597,16	99.204,49	65.103,69	34.100,80	99.204,49	0,00	0,00
04.081	SCIENZE NEUROLOGICHE									
04.081.1	Trasferimenti									
04.081.1.03	Finanziamenti da parte di altri ministeri									
04.081.1.03.014	Finanziamenti dei ministeri per iniziative progettuali	320.178,50	0,00	66.526,10	253.652,40	157.418,08	96.234,32	253.652,40	0,00	0,00
	Totale categoria 04.081.1.03	320.178,50	0,00	66.526,10	253.652,40	157.418,08	96.234,32	253.652,40	0,00	0,00
04.081.1.04	Finanziamenti da parte dell'Unione Europea e di organismi internazionali									
04.081.1.04.003	Finanziamenti da parte di organismi internazionali	7.500,00	0,00	0,00	7.500,00	7.500,00	0,00	7.500,00	0,00	0,00
	Totale categoria 04.081.1.04	7.500,00	0,00	0,00	7.500,00	7.500,00	0,00	7.500,00	0,00	0,00
04.081.1.05	Finanziamenti da parte delle regioni e degli enti locali									
04.081.1.05.001	Finanziamenti delle Regioni per attività P.O.R. e per altre iniziative progettuali	424.811,21	0,00	0,00	424.811,21	0,00	424.811,21	424.811,21	0,00	0,00
	Totale categoria 04.081.1.05	424.811,21	0,00	0,00	424.811,21	0,00	424.811,21	424.811,21	0,00	0,00
04.081.1.06	Finanziamenti da parte di altri enti pubblici									
04.081.1.06.002	Altri finanziamenti degli enti del settore pubblico per iniziative dell'ente	55.626,00	0,00	4.693,95	50.932,05	10.932,05	40.000,00	50.932,05	0,00	0,00
	Totale categoria 04.081.1.06	55.626,00	0,00	4.693,95	50.932,05	10.932,05	40.000,00	50.932,05	0,00	0,00
04.081.1.07	Finanziamenti da parte di soggetti privati									
04.081.1.07.003	Altri finanziamenti di soggetti privati per iniziative dell'ente	123.000,00	42.428,83	6.000,00	159.428,83	119.428,83	40.000,00	159.428,83	0,00	0,00
	Totale categoria 04.081.1.07	123.000,00	42.428,83	6.000,00	159.428,83	119.428,83	40.000,00	159.428,83	0,00	0,00
	Totale Titolo I	931.115,71	42.428,83	77.220,05	896.324,49	295.278,96	601.045,53	896.324,49	0,00	0,00
04.081.2	Compensi per prestazioni di servizi tecnico-scientifici									
04.081.2.01	Entrate derivanti da prestazioni di servizi e vendita prodotti									
04.081.2.01.004	Entrate per prestazioni sanitarie ad amministrazioni pubbliche	1.470.000,00	250.193,07	0,00	1.720.193,07	265.414,44	1.454.778,63	1.720.193,07	0,00	0,00
04.081.2.01.005	Entrate per prestazioni sanitarie a soggetti privati	33.000,00	11.091,65	0,00	44.091,65	34.949,77	9.141,88	44.091,65	0,00	0,00
	Totale categoria 04.081.2.01	1.503.000,00	261.284,72	0,00	1.764.284,72	300.364,21	1.463.920,51	1.764.284,72	0,00	0,00
	Totale Titolo II	1.503.000,00	261.284,72	0,00	1.764.284,72	300.364,21	1.463.920,51	1.764.284,72	0,00	0,00
Totale C.d.R. 081		2.434.115,71	303.713,55	77.220,05	2.660.609,21	595.643,17	2.064.966,04	2.660.609,21	0,00	0,00
04.100	TECNOLOGIE BIOMEDICHE									
04.100.1	Trasferimenti									
04.100.1.02	Finanziamenti dal M.I.U.R. con destinazione specifica									
04.100.1.02.004	Finanziamenti del M.I.U.R. relativi ai FIRB, FISIR, PRIN, FAR e progetti strategici e di diffusione cultura scientifica	350.000,00	152.869,34	0,00	502.869,34	0,00	502.869,34	502.869,34	0,00	0,00
	Totale categoria 04.100.1.02	350.000,00	152.869,34	0,00	502.869,34	0,00	502.869,34	502.869,34	0,00	0,00
04.100.1.03	Finanziamenti da parte di altri ministeri									
04.100.1.03.014	Finanziamenti dei ministeri per iniziative progettuali	1.045.303,00	325.724,77	364.720,00	1.006.307,77	75.516,00	930.791,77	1.006.307,77	0,00	0,00
04.100.1.03.015	Altri contributi ministeriali	61.200,00	0,00	61.200,00	0,00	0,00	0,00	0,00	0,00	0,00
	Totale categoria 04.100.1.03	1.106.503,00	325.724,77	425.920,00	1.006.307,77	75.516,00	930.791,77	1.006.307,77	0,00	0,00
04.100.1.04	Finanziamenti da parte dell'Unione Europea e di organismi internazionali									
04.100.1.04.002	Finanziamenti da Programma Quadro Ricerca U.E.	43.097,83	329.180,67	43.097,83	329.180,67	292.398,92	36.781,75	329.180,67	0,00	0,00
04.100.1.04.003	Finanziamenti da parte di organismi internazionali	0,00	170.314,00	0,00	170.314,00	0,00	170.314,00	170.314,00	0,00	0,00
	Totale categoria 04.100.1.04	43.097,83	499.494,67	43.097,83	499.494,67	292.398,92	207.095,75	499.494,67	0,00	0,00
04.100.1.05	Finanziamenti da parte delle regioni e degli enti locali									
04.100.1.05.001	Finanziamenti delle Regioni per attività P.O.R. e per altre iniziative progettuali	840.000,00	33.000,00	824.193,50	48.806,50	33.029,50	15.777,00	48.806,50	0,00	0,00

XVI LEGISLATURA - DISEGNI DI LEGGE E RELAZIONI - DOCUMENTI

Residui a inizio esercizio	GESTIONE DEI RESIDUI ATTIVI					GESTIONE DI CASSA				Totale dei residui attivi al termine dell'esercizio
	Riscossi	Rimasti da riscuotere	Totali	Variazioni		Previsione definitiva	Riscossioni	Differenze rispetto alle previsioni		
				In più	In meno			In più	In meno	
10	11	12	13 = (11 + 12)	14 = (13 - 10)	15 = (10 - 13)	16	17 = (5 + 11)	18 = (17 - 16)	19 = (16 - 17)	20 = (6 + 12)
123.877,25	123.877,25	0,00	123.877,25	0,00	0,00	45.000,00	188.980,94	143.980,94	0,00	34.100,80
193.026,55	170.884,11	22.142,44	193.026,55	0,00	0,00	300.000,00	328.302,19	28.302,19	0,00	118.376,76
193.026,55	170.884,11	22.142,44	193.026,55	0,00	0,00	300.000,00	328.302,19	28.302,19	0,00	118.376,76
0,00	0,00	0,00	0,00	0,00	0,00	7.000,00	7.500,00	500,00	0,00	0,00
0,00	0,00	0,00	0,00	0,00	0,00	7.000,00	7.500,00	500,00	0,00	0,00
102.000,00	102.000,00	0,00	102.000,00	0,00	0,00	486.000,00	102.000,00	0,00	384.000,00	424.811,21
102.000,00	102.000,00	0,00	102.000,00	0,00	0,00	486.000,00	102.000,00	0,00	384.000,00	424.811,21
81.351,50	81.259,24	9,00	81.268,24	0,00	83,26	190.000,00	92.191,29	0,00	97.808,71	40.009,00
81.351,50	81.259,24	9,00	81.268,24	0,00	83,26	190.000,00	92.191,29	0,00	97.808,71	40.009,00
0,00	0,00	0,00	0,00	0,00	0,00	100.000,00	119.428,83	19.428,83	0,00	40.000,00
0,00	0,00	0,00	0,00	0,00	0,00	100.000,00	119.428,83	19.428,83	0,00	40.000,00
376.378,05	354.143,35	22.151,44	376.294,79	0,00	83,26	1.083.000,00	649.422,31	48.231,02	481.898,71	623.196,97
1.575.467,49	958.708,08	616.759,41	1.575.467,49	0,00	0,00	3.435.000,00	1.224.122,52	0,00	2.210.877,48	2.071.538,04
1.832,81	1.832,81	0,00	1.832,81	0,00	0,00	77.000,00	36.782,58	0,00	40.217,42	9.141,88
1.577.300,30	960.540,89	616.759,41	1.577.300,30	0,00	0,00	3.512.000,00	1.260.905,10	0,00	2.251.094,90	2.080.679,92
1.577.300,30	960.540,89	616.759,41	1.577.300,30	0,00	0,00	3.512.000,00	1.260.905,10	0,00	2.251.094,90	2.080.679,92
1.953.678,35	1.314.684,24	638.910,85	1.953.595,09	0,00	83,26	4.595.000,00	1.910.327,41	48.231,02	2.732.903,61	2.703.876,89
0,00	0,00	0,00	0,00	0,00	0,00	285.000,00	0,00	0,00	285.000,00	502.869,34
0,00	0,00	0,00	0,00	0,00	0,00	285.000,00	0,00	0,00	285.000,00	502.869,34
428.207,38	254.142,00	174.065,38	428.207,38	0,00	0,00	1.034.000,00	329.658,00	0,00	704.342,00	1.104.857,15
0,00	0,00	0,00	0,00	0,00	0,00	0,00	0,00	0,00	0,00	0,00
428.207,38	254.142,00	174.065,38	428.207,38	0,00	0,00	1.034.000,00	329.658,00	0,00	704.342,00	1.104.857,15
0,00	0,00	0,00	0,00	0,00	0,00	270.000,00	292.398,92	22.398,92	0,00	36.781,75
0,00	0,00	0,00	0,00	0,00	0,00	0,00	0,00	0,00	0,00	170.314,00
0,00	0,00	0,00	0,00	0,00	0,00	270.000,00	292.398,92	22.398,92	0,00	207.095,75
53.631,70	53.631,70	0,00	53.631,70	0,00	0,00	0,00	86.661,20	86.661,20	0,00	15.777,00

XVI LEGISLATURA - DISEGNI DI LEGGE E RELAZIONI - DOCUMENTI

TITOLI / CATEGORIE		GESTIONE DI COMPETENZA								
		Previsioni				Somme accertate			Differenze rispetto alle previsioni	
		Previsione iniziale	Variazioni in aumento	Variazioni in diminuzione	Previsione definitiva	Riscosse	Rimasti da riscuotere	Totale accertamenti	in più	in meno
1	2	3	4 = (1 + 2 - 3)	5	6	7 = (5 + 6)	8 = (7 - 4)	9 = (4 - 7)		
04.100.1.05.002	Altri contributi delle regioni e degli enti locali	39.000,00	0,00	0,00	39.000,00	39.000,00	0,00	39.000,00	0,00	0,00
04.100.1.05.004	Finanziamenti degli enti locali per iniziative progettuali	605.385,00	0,00	0,00	605.385,00	314.996,50	290.388,50	605.385,00	0,00	0,00
Totale categoria 04.100.1.05		1.484.385,00	33.000,00	824.193,50	693.191,50	387.026,00	306.165,50	693.191,50	0,00	0,00
04.100.1.06 Finanziamenti da parte di altri enti pubblici										
04.100.1.06.002	Altri finanziamenti degli enti del settore pubblico per iniziative dell'ente	10.000,00	59.083,81	745,35	68.338,46	45.150,00	23.188,46	68.338,46	0,00	0,00
Totale categoria 04.100.1.06		10.000,00	59.083,81	745,35	68.338,46	45.150,00	23.188,46	68.338,46	0,00	0,00
04.100.1.07 Finanziamenti da parte di soggetti privati										
04.100.1.07.003	Altri finanziamenti di soggetti privati per iniziative dell'ente	615.545,62	76.231,07	86.400,00	605.376,69	70.957,84	534.418,85	605.376,69	0,00	0,00
Totale categoria 04.100.1.07		615.545,62	76.231,07	86.400,00	605.376,69	70.957,84	534.418,85	605.376,69	0,00	0,00
Totale Titolo I		3.609.531,45	1.146.403,66	1.380.356,68	3.375.578,43	871.048,76	2.504.529,67	3.375.578,43	0,00	0,00
04.100.2 Compensi per prestazioni di servizi tecnico-scientifici										
04.100.2.01 Entrate derivanti da prestazioni di servizi e vendita prodotti										
04.100.2.01.001	Ricerche e servizi commissionati da amministrazioni pubbliche	290.000,00	120.786,60	0,00	410.786,60	120.786,60	290.000,00	410.786,60	0,00	0,00
04.100.2.01.003	Ricerche e servizi commissionati da soggetti privati	0,00	125.926,20	0,00	125.926,20	47.926,20	78.000,00	125.926,20	0,00	0,00
Totale categoria 04.100.2.01		290.000,00	246.712,80	0,00	536.712,80	168.712,80	368.000,00	536.712,80	0,00	0,00
Totale Titolo II		290.000,00	246.712,80	0,00	536.712,80	168.712,80	368.000,00	536.712,80	0,00	0,00
04.100.3 Entrate diverse										
04.100.3.02 Altre entrate										
04.100.3.02.003	Recuperi e rimborsi diversi	0,00	3.835,56	0,00	3.835,56	3.835,56	0,00	3.835,56	0,00	0,00
Totale categoria 04.100.3.02		0,00	3.835,56	0,00	3.835,56	3.835,56	0,00	3.835,56	0,00	0,00
Totale Titolo III		0,00	3.835,56	0,00	3.835,56	3.835,56	0,00	3.835,56	0,00	0,00
Totale C.d.R. 100		3.899.531,45	1.396.952,02	1.380.356,68	3.916.126,79	1.043.597,12	2.872.529,67	3.916.126,79	0,00	0,00
04.105 TRAPIANTI D'ORGANO E L'IMMUNOCITOLOGIA										
04.105.1 Trasferimenti										
04.105.1.07 Finanziamenti da parte di soggetti privati										
04.105.1.07.003	Altri finanziamenti di soggetti privati per iniziative dell'ente	0,00	3.500,00	0,00	3.500,00	3.500,00	0,00	3.500,00	0,00	0,00
Totale categoria 04.105.1.07		0,00	3.500,00	0,00	3.500,00	3.500,00	0,00	3.500,00	0,00	0,00
Totale Titolo I		0,00	3.500,00	0,00	3.500,00	3.500,00	0,00	3.500,00	0,00	0,00
04.105.2 Compensi per prestazioni di servizi tecnico-scientifici										
04.105.2.01 Entrate derivanti da prestazioni di servizi e vendita prodotti										
04.105.2.01.001	Ricerche e servizi commissionati da amministrazioni pubbliche	7.900,00	5.166,33	0,00	12.166,33	12.166,33	0,00	12.166,33	0,00	0,00
04.105.2.01.004	Entrate per prestazioni sanitarie ad amministrazioni pubbliche	21.000,00	33.666,43	0,00	54.666,43	49.514,37	14.152,06	54.666,43	0,00	0,00
Totale categoria 04.105.2.01		28.000,00	38.832,76	0,00	66.832,76	52.680,70	14.152,06	66.832,76	0,00	0,00
Totale Titolo II		28.000,00	38.832,76	0,00	66.832,76	52.680,70	14.152,06	66.832,76	0,00	0,00
Totale C.d.R. 105		28.000,00	42.332,76	0,00	70.332,76	56.180,70	14.152,06	70.332,76	0,00	0,00
04.504 DIPARTIMENTO MEDICINA										
04.504.1 Trasferimenti										
04.504.1.05 Finanziamenti da parte delle regioni e degli enti locali										
04.504.1.05.004	Finanziamenti degli enti locali per iniziative progettuali	0,00	3.527,29	0,00	3.527,29	3.527,29	0,00	3.527,29	0,00	0,00
Totale categoria 04.504.1.05		0,00	3.527,29	0,00	3.527,29	3.527,29	0,00	3.527,29	0,00	0,00

XVI LEGISLATURA - DISEGNI DI LEGGE E RELAZIONI - DOCUMENTI

Residui a inizio esercizio	GESTIONE DEI RESIDUI ATTIVI					GESTIONE DI CASSA				Totale dei residui attivi al termine dell'esercizio
	Riscossi	Rimasti da riscuotere	Totali	Variazioni		Previsione definitiva	Riscossioni	Differenze rispetto alle previsioni		
				in più	in meno			in più	in meno	
10	11	12	13 = (11 + 12)	14 = (13 - 10)	15 = (10 - 13)	16	17 = (5 + 11)	18 = (17 - 16)	19 = (16 - 17)	20 = (6 + 12)
0,00	0,00	0,00	0,00	0,00	0,00	45.000,00	39.000,00	0,00	6.000,00	0,00
6.500,00	6.500,00	0,00	6.500,00	0,00	0,00	692.000,00	321.496,50	0,00	370.503,50	290.388,50
60.131,70	60.131,70	0,00	60.131,70	0,00	0,00	737.000,00	447.157,70	86.661,20	376.503,50	306.165,50
171.000,00	171.000,00	0,00	171.000,00	0,00	0,00	255.000,00	216.150,00	0,00	38.850,00	23.188,46
171.000,00	171.000,00	0,00	171.000,00	0,00	0,00	255.000,00	216.150,00	0,00	38.850,00	23.188,46
453.729,52	314.894,13	138.835,39	453.729,52	0,00	0,00	496.000,00	385.851,97	0,00	110.148,03	673.254,24
453.729,52	314.894,13	138.835,39	453.729,52	0,00	0,00	496.000,00	385.851,97	0,00	110.148,03	673.254,24
1.113.068,60	800.167,83	312.900,77	1.113.068,60	0,00	0,00	3.077.000,00	1.671.216,59	109.060,12	1.514.843,53	2.817.430,44
502.303,00	381.497,60	120.806,00	502.303,00	0,00	0,00	960.000,00	502.283,60	0,00	457.716,40	410.806,00
156.968,28	87.398,28	69.570,00	156.968,28	0,00	0,00	261.000,00	135.324,48	0,00	125.675,52	147.573,00
659.271,28	468.895,28	190.376,00	659.271,28	0,00	0,00	1.221.000,00	637.608,08	0,00	583.391,92	558.376,00
659.271,28	468.895,28	190.376,00	659.271,28	0,00	0,00	1.221.000,00	637.608,08	0,00	583.391,92	558.376,00
2.306,80	716,80	1.590,00	2.306,80	0,00	0,00	0,00	4.552,36	4.552,36	0,00	1.590,00
2.306,80	716,80	1.590,00	2.306,80	0,00	0,00	0,00	4.552,36	4.552,36	0,00	1.590,00
2.306,80	716,80	1.590,00	2.306,80	0,00	0,00	0,00	4.552,36	4.552,36	0,00	1.590,00
1.774.646,68	1.269.779,91	504.866,77	1.774.646,68	0,00	0,00	4.298.000,00	2.313.377,03	113.612,48	2.098.235,45	3.377.396,44
0,00	0,00	0,00	0,00	0,00	0,00	3.000,00	3.500,00	500,00	0,00	0,00
0,00	0,00	0,00	0,00	0,00	0,00	3.000,00	3.500,00	500,00	0,00	0,00
0,00	0,00	0,00	0,00	0,00	0,00	3.000,00	3.500,00	500,00	0,00	0,00
12.911,42	12.911,42	0,00	12.911,42	0,00	0,00	28.000,00	25.077,75	0,00	2.922,25	0,00
106.764,53	93.457,81	13.306,72	106.764,53	0,00	0,00	106.000,00	133.972,18	27.972,18	0,00	27.458,78
119.675,95	106.369,23	13.306,72	119.675,95	0,00	0,00	134.000,00	159.049,93	27.972,18	2.922,25	27.458,78
119.675,95	106.369,23	13.306,72	119.675,95	0,00	0,00	134.000,00	159.049,93	27.972,18	2.922,25	27.458,78
119.675,95	106.369,23	13.306,72	119.675,95	0,00	0,00	137.000,00	162.549,93	28.472,18	2.922,25	27.458,78
0,00	0,00	0,00	0,00	0,00	0,00	4.000,00	3.527,29	0,00	472,71	0,00
0,00	0,00	0,00	0,00	0,00	0,00	4.000,00	3.527,29	0,00	472,71	0,00

XVI LEGISLATURA – DISEGNI DI LEGGE E RELAZIONI - DOCUMENTI

TITOLI / CATEGORIE		GESTIONE DI COMPETENZA								
		Previsioni				Somme accertate			Differenze rispetto alle previsioni	
		Previsione iniziale	Variazioni in aumento	Variazioni in diminuzione	Previsione definitiva	Risorse	Rimasti da riscuotere	Totale accertamenti	in più	in meno
1	2	3	4 = (1 + 2 - 3)	5	6	7 = (5 + 6)	8 = (7 - 4)	9 = (4 - 7)		
Totale Titolo I		0,00	3.527,29	0,00	3.527,29	3.527,29	0,00	3.527,29	0,00	0,00
04.504.3	Entrate diverse									
04.504.3.01	Redditi e proventi patrimoniali									
04.504.3.01.004	Entrate derivanti dallo sfruttamento dei brevetti e dalla valorizzazione dei risultati e dei trovati	0,00	23.814,60	0,00	23.814,60	0,00	23.814,60	23.814,60	0,00	0,00
Totale categoria 04.504.3.01		0,00	23.814,60	0,00	23.814,60	0,00	23.814,60	23.814,60	0,00	0,00
04.504.3.02	Altre entrate									
04.504.3.02.003	Recuperi e rimborsi diversi	0,00	12,00	0,00	12,00	12,00	0,00	12,00	0,00	0,00
Totale categoria 04.504.3.02		0,00	12,00	0,00	12,00	12,00	0,00	12,00	0,00	0,00
Totale Titolo III		0,00	23.826,60	0,00	23.826,60	12,00	23.814,60	23.826,60	0,00	0,00
Totale C.d.R. 504		0,00	27.353,89	0,00	27.353,89	3.539,29	23.814,60	27.353,89	0,00	0,00
Totale 04 - MEDICINA		25.701.279,83	18.884.129,04	14.520.176,22	30.065.232,65	21.869.251,14	8.195.981,51	30.065.232,65	65.492,00	65.492,00
05	SCIENZE DELLA VITA									
05.004	APPLICAZIONI DEL CALCOLO "Mauro Picone"									
05.004.1	Trasferimenti									
05.004.1.03	Finanziamenti da parte di altri ministeri									
05.004.1.03.015	Altri contributi ministeriali	12.000,00	0,00	12.000,00	0,00	0,00	0,00	0,00	0,00	0,00
Totale categoria 05.004.1.03		12.000,00	0,00	12.000,00	0,00	0,00	0,00	0,00	0,00	0,00
05.004.1.04	Finanziamenti da parte dell'Unione Europea e di organismi internazionali									
05.004.1.04.002	Finanziamenti da Programma Quadro Ricerca U.E.	0,00	21.560,67	0,00	21.560,67	21.560,67	0,00	21.560,67	0,00	0,00
Totale categoria 05.004.1.04		0,00	21.560,67	0,00	21.560,67	21.560,67	0,00	21.560,67	0,00	0,00
Totale Titolo I		12.000,00	21.560,67	12.000,00	21.560,67	21.560,67	0,00	21.560,67	0,00	0,00
05.004.2	Compensi per prestazioni di servizi tecnico-scientifici									
05.004.2.01	Entrate derivanti da prestazioni di servizi e vendita prodotti									
05.004.2.01.001	Ricerche e servizi commissionati da amministrazioni pubbliche	0,00	14.998,50	0,00	14.998,50	14.998,50	0,00	14.998,50	0,00	0,00
Totale categoria 05.004.2.01		0,00	14.998,50	0,00	14.998,50	14.998,50	0,00	14.998,50	0,00	0,00
Totale Titolo II		0,00	14.998,50	0,00	14.998,50	14.998,50	0,00	14.998,50	0,00	0,00
Totale C.d.R. 004		12.000,00	36.559,17	12.000,00	36.559,17	36.559,17	0,00	36.559,17	0,00	0,00
05.007	BIOCHIMICA DELLE PROTEINE									
05.007.1	Trasferimenti									
05.007.1.03	Finanziamenti da parte di altri ministeri									
05.007.1.03.015	Altri contributi ministeriali	110.600,00	30.535,00	60.600,00	80.535,00	80.535,00	0,00	80.535,00	0,00	0,00
Totale categoria 05.007.1.03		110.600,00	30.535,00	60.600,00	80.535,00	80.535,00	0,00	80.535,00	0,00	0,00
05.007.1.04	Finanziamenti da parte dell'Unione Europea e di organismi internazionali									
05.007.1.04.003	Finanziamenti da parte di organismi internazionali	53.000,00	0,00	1.546,70	51.453,30	51.453,30	0,00	51.453,30	0,00	0,00
Totale categoria 05.007.1.04		53.000,00	0,00	1.546,70	51.453,30	51.453,30	0,00	51.453,30	0,00	0,00
Totale Titolo I		163.600,00	30.535,00	62.146,70	131.988,30	131.988,30	0,00	131.988,30	0,00	0,00
05.007.2	Compensi per prestazioni di servizi tecnico-scientifici									
05.007.2.01	Entrate derivanti da prestazioni di servizi e vendita prodotti									
05.007.2.01.001	Ricerche e servizi commissionati da amministrazioni pubbliche	384.134,78	0,02	2.222,04	381.912,76	381.912,76	0,00	381.912,76	0,00	0,00

XVI LEGISLATURA - DISEGNI DI LEGGE E RELAZIONI - DOCUMENTI

Residui a inizio esercizio	GESTIONE DEI RESIDUI ATTIVI					GESTIONE DI CASSA				Totale dei residui attivi al termine dell'esercizio
	Riscossi	Rimasti da riscuotere	Totali	Variazioni		Previsione definitiva	Riscossioni	Differenze rispetto alle previsioni		
				in più	in meno			in più	in meno	
10	11	12	13 = (11 + 12)	14 = (13 - 10)	15 = (10 - 13)	16	17 = (5 + 11)	18 = (17 - 16)	19 = (16 - 17)	20 = (6 + 12)
0,00	0,00	0,00	0,00	0,00	0,00	4.000,00	3.527,29	0,00	472,71	0,00
0,00	0,00	0,00	0,00	0,00	0,00	0,00	0,00	0,00	0,00	23.814,60
0,00	0,00	0,00	0,00	0,00	0,00	0,00	0,00	0,00	0,00	23.814,60
0,00	0,00	0,00	0,00	0,00	0,00	0,00	12,00	12,00	0,00	0,00
0,00	0,00	0,00	0,00	0,00	0,00	0,00	12,00	12,00	0,00	0,00
0,00	0,00	0,00	0,00	0,00	0,00	0,00	12,00	12,00	0,00	23.814,60
0,00	0,00	0,00	0,00	0,00	0,00	4.000,00	3.539,29	12,00	472,71	23.814,60
59.015.894,71	21.415.942,90	35.445.097,04	56.861.039,94	0,00	2.154.854,77	42.600.000,00	43.285.194,04	25.007.873,24	24.322.679,20	43.641.078,55
0,00	0,00	0,00	0,00	0,00	0,00	0,00	0,00	0,00	0,00	0,00
0,00	0,00	0,00	0,00	0,00	0,00	0,00	0,00	0,00	0,00	0,00
0,00	0,00	0,00	0,00	0,00	0,00	8.000,00	21.560,67	13.560,67	0,00	0,00
0,00	0,00	0,00	0,00	0,00	0,00	8.000,00	21.560,67	13.560,67	0,00	0,00
0,00	0,00	0,00	0,00	0,00	0,00	8.000,00	21.560,67	13.560,67	0,00	0,00
0,00	0,00	0,00	0,00	0,00	0,00	7.000,00	14.998,50	7.998,50	0,00	0,00
0,00	0,00	0,00	0,00	0,00	0,00	7.000,00	14.998,50	7.998,50	0,00	0,00
0,00	0,00	0,00	0,00	0,00	0,00	7.000,00	14.998,50	7.998,50	0,00	0,00
0,00	0,00	0,00	0,00	0,00	0,00	15.000,00	36.559,17	21.559,17	0,00	0,00
0,00	0,00	0,00	0,00	0,00	0,00	100.000,00	80.535,00	0,00	19.465,00	0,00
0,00	0,00	0,00	0,00	0,00	0,00	100.000,00	80.535,00	0,00	19.465,00	0,00
0,00	0,00	0,00	0,00	0,00	0,00	20.000,00	51.453,30	31.453,30	0,00	0,00
0,00	0,00	0,00	0,00	0,00	0,00	20.000,00	51.453,30	31.453,30	0,00	0,00
0,00	0,00	0,00	0,00	0,00	0,00	120.000,00	131.988,30	31.453,30	19.465,00	0,00
0,00	0,00	0,00	0,00	0,00	0,00	186.000,00	381.912,76	195.912,76	0,00	0,00

XVI LEGISLATURA - DISEGNI DI LEGGE E RELAZIONI - DOCUMENTI

TITOLI / CATEGORIE		GESTIONE DI COMPETENZA								
		Previsioni				Somme accertate			Differenze rispetto alle previsioni	
		Previsione iniziale	Variazioni in aumento	Variazioni in diminuzione	Previsione definitiva	Risorse	Rimasti da riscuotere	Totale accertamenti	in più	in meno
1	2	3	4 = (1 + 2 - 3)	5	6	7 = (5 + 6)	8 = (7 - 4)	9 = (4 - 7)		
05.007.2.01.003	Ricerche e servizi commissionati da soggetti privati	145.500,00	25.000,00	15.000,00	155.500,00	155.500,00	0,00	155.500,00	0,00	0,00
	Totale categoria 05.007.2.01	529.634,78	25.000,02	17.222,04	537.412,76	537.412,76	0,00	537.412,76	0,00	0,00
	Totale Titolo II	529.634,78	25.000,02	17.222,04	537.412,76	537.412,76	0,00	537.412,76	0,00	0,00
05.007.3	Entrate diverse									
05.007.3.02	Altre entrate									
05.007.3.02.003	Recuperi e rimborsi diversi	0,00	133,09	0,00	133,09	133,09	0,00	133,09	0,00	0,00
	Totale categoria 05.007.3.02	0,00	133,09	0,00	133,09	133,09	0,00	133,09	0,00	0,00
	Totale Titolo III	0,00	133,09	0,00	133,09	133,09	0,00	133,09	0,00	0,00
	<i>Totale C.d.R. 007</i>	693.234,78	55.668,11	79.368,74	669.534,15	669.534,15	0,00	669.534,15	0,00	0,00
05.011	BIOLOGIA CELLULARE									
05.011.1	Trasferimenti									
05.011.1.07	Finanziamenti da parte di soggetti privati									
05.011.1.07.003	Altri finanziamenti di soggetti privati per iniziative dell'ente	0,00	20.000,00	0,00	20.000,00	20.000,00	0,00	20.000,00	0,00	0,00
	Totale categoria 05.011.1.07	0,00	20.000,00	0,00	20.000,00	20.000,00	0,00	20.000,00	0,00	0,00
	Totale Titolo I	0,00	20.000,00	0,00	20.000,00	20.000,00	0,00	20.000,00	0,00	0,00
	<i>Totale C.d.R. 011</i>	0,00	20.000,00	0,00	20.000,00	20.000,00	0,00	20.000,00	0,00	0,00
05.013	BIOLOGIA E PATOLOGIA MOLECOLARI									
05.013.1	Trasferimenti									
05.013.1.02	Finanziamenti dal M.I.U.R. con destinazione specifica									
05.013.1.02.004	Finanziamenti del M.I.U.R. relativi ai FIRB, FISR, PRIN, FAR e progetti strategici e di diffusione cultura scientifica	214.160,00	44.302,50	0,00	258.462,50	0,00	258.462,50	258.462,50	0,00	0,00
	Totale categoria 05.013.1.02	214.160,00	44.302,50	0,00	258.462,50	0,00	258.462,50	258.462,50	0,00	0,00
05.013.1.03	Finanziamenti da parte di altri ministeri									
05.013.1.03.014	Finanziamenti dei ministeri per iniziative progettuali	0,00	25.132,00	0,00	25.132,00	0,00	25.132,00	25.132,00	0,00	0,00
05.013.1.03.015	Altri contributi ministeriali	10.575,00	0,00	10.575,00	0,00	0,00	0,00	0,00	0,00	0,00
	Totale categoria 05.013.1.03	10.575,00	25.132,00	10.575,00	25.132,00	0,00	25.132,00	25.132,00	0,00	0,00
05.013.1.06	Finanziamenti da parte di altri enti pubblici									
05.013.1.06.002	Altri finanziamenti degli enti del settore pubblico per iniziative dell'ente	73.906,95	97.225,00	50.891,97	120.239,98	29.934,98	90.305,00	120.239,98	0,00	0,00
	Totale categoria 05.013.1.06	73.906,95	97.225,00	50.891,97	120.239,98	29.934,98	90.305,00	120.239,98	0,00	0,00
05.013.1.07	Finanziamenti da parte di soggetti privati									
05.013.1.07.003	Altri finanziamenti di soggetti privati per iniziative dell'ente	0,00	127.000,00	0,00	127.000,00	50.000,00	77.000,00	127.000,00	0,00	0,00
	Totale categoria 05.013.1.07	0,00	127.000,00	0,00	127.000,00	50.000,00	77.000,00	127.000,00	0,00	0,00
	Totale Titolo I	298.641,95	293.659,50	61.466,97	530.834,48	79.934,98	450.899,50	530.834,48	0,00	0,00
05.013.2	Compensi per prestazioni di servizi tecnico-scientifici									
05.013.2.01	Entrate derivanti da prestazioni di servizi e vendita prodotti									
05.013.2.01.001	Ricerche e servizi commissionati da amministrazioni pubbliche	0,00	0,00	0,00	0,00	0,00	0,00	0,00	0,00	0,00
05.013.2.01.003	Ricerche e servizi commissionati da soggetti privati	32.400,00	0,00	0,00	32.400,00	32.400,00	0,00	32.400,00	0,00	0,00
	Totale categoria 05.013.2.01	32.400,00	0,00	0,00	32.400,00	32.400,00	0,00	32.400,00	0,00	0,00
	Totale Titolo II	32.400,00	0,00	0,00	32.400,00	32.400,00	0,00	32.400,00	0,00	0,00
05.013.3	Entrate diverse									
05.013.3.02	Altre entrate									
05.013.3.02.003	Recuperi e rimborsi diversi	0,00	1.686,27	0,00	1.686,27	1.686,27	0,00	1.686,27	0,00	0,00

XVI LEGISLATURA - DISEGNI DI LEGGE E RELAZIONI - DOCUMENTI

Residui a inizio esercizio	GESTIONE DEI RESIDUI ATTIVI					GESTIONE DI CASSA				Totale dei residui attivi al termine dell'esercizio
	Riscossi	Rimasti da riscuotere	Totali	Variazioni		Previsione definitiva	Riscossioni	Differenze rispetto alle previsioni		
				in più	in meno			in più	in meno	
10	11	12	13 = (11 + 12)	14 = (13 - 10)	15 = (10 - 13)	16	17 = (5 + 11)	18 = (17 - 16)	19 = (16 - 17)	20 = (6 + 12)
7.500,00	7.500,00	0,00	7.500,00	0,00	0,00	80.000,00	163.000,00	83.000,00	0,00	0,00
7.500,00	7.500,00	0,00	7.500,00	0,00	0,00	266.000,00	544.912,76	278.912,76	0,00	0,00
7.500,00	7.500,00	0,00	7.500,00	0,00	0,00	266.000,00	544.912,76	278.912,76	0,00	0,00
0,00	0,00	0,00	0,00	0,00	0,00	0,00	133,09	133,09	0,00	0,00
0,00	0,00	0,00	0,00	0,00	0,00	0,00	133,09	133,09	0,00	0,00
0,00	0,00	0,00	0,00	0,00	0,00	0,00	133,09	133,09	0,00	0,00
7.500,00	7.500,00	0,00	7.500,00	0,00	0,00	386.000,00	677.034,15	310.499,15	19.465,00	0,00
0,00	0,00	0,00	0,00	0,00	0,00	8.000,00	20.000,00	12.000,00	0,00	0,00
0,00	0,00	0,00	0,00	0,00	0,00	8.000,00	20.000,00	12.000,00	0,00	0,00
0,00	0,00	0,00	0,00	0,00	0,00	8.000,00	20.000,00	12.000,00	0,00	0,00
192.179,07	0,00	192.179,07	192.179,07	0,00	0,00	220.000,00	0,00	0,00	220.000,00	450.641,57
192.179,07	0,00	192.179,07	192.179,07	0,00	0,00	220.000,00	0,00	0,00	220.000,00	450.641,57
5.140,00	5.140,00	0,00	5.140,00	0,00	0,00	0,00	5.140,00	5.140,00	0,00	25.132,00
19.535,00	19.531,50	3,50	19.535,00	0,00	0,00	10.000,00	19.531,50	9.531,50	0,00	3,50
24.675,00	24.671,50	3,50	24.675,00	0,00	0,00	10.000,00	24.671,50	14.671,50	0,00	25.135,50
12.504,68	12.498,08	6,60	12.504,68	0,00	0,00	45.000,00	42.433,06	0,00	2.566,94	90.311,60
12.504,68	12.498,08	6,60	12.504,68	0,00	0,00	45.000,00	42.433,06	0,00	2.566,94	90.311,60
75.000,00	75.000,00	0,00	75.000,00	0,00	0,00	0,00	125.000,00	125.000,00	0,00	77.000,00
75.000,00	75.000,00	0,00	75.000,00	0,00	0,00	0,00	125.000,00	125.000,00	0,00	77.000,00
304.358,75	112.169,58	192.189,17	304.358,75	0,00	0,00	275.000,00	192.104,56	139.671,50	222.566,94	643.088,67
23.760,00	23.760,00	0,00	23.760,00	0,00	0,00	0,00	23.760,00	23.760,00	0,00	0,00
39.600,00	39.600,00	0,00	39.600,00	0,00	0,00	16.000,00	72.000,00	56.000,00	0,00	0,00
63.360,00	63.360,00	0,00	63.360,00	0,00	0,00	16.000,00	95.760,00	79.760,00	0,00	0,00
63.360,00	63.360,00	0,00	63.360,00	0,00	0,00	16.000,00	95.760,00	79.760,00	0,00	0,00
0,00	0,00	0,00	0,00	0,00	0,00	0,00	1.686,27	1.686,27	0,00	0,00

XVI LEGISLATURA - DISEGNI DI LEGGE E RELAZIONI - DOCUMENTI

Residui a inizio esercizio	GESTIONE DEI RESIDUI ATTIVI					GESTIONE DI CASSA				Totale dei residui attivi al termine dell'esercizio
	Riscossi	Rimasti da riscuotere	Totali	Variazioni		Previsione definitiva	Riscossioni	Differenze rispetto alle previsioni		
				in più	in meno			in più	in meno	
10	11	12	13 = (11 + 12)	14 = (13 - 10)	15 = (10 - 13)	16	17 = (5 + 11)	18 = (17 - 16)	19 = (16 - 17)	20 = (6 + 12)
0,00	0,00	0,00	0,00	0,00	0,00	0,00	1.686,27	1.686,27	0,00	0,00
0,00	0,00	0,00	0,00	0,00	0,00	0,00	1.686,27	1.686,27	0,00	0,00
367.718,75	175.529,58	192.189,17	367.718,75	0,00	0,00	291.000,00	289.550,83	221.117,77	222.566,94	643.088,67
0,00	0,00	0,00	0,00	0,00	0,00	0,00	8.000,00	8.000,00	0,00	0,00
0,00	0,00	0,00	0,00	0,00	0,00	0,00	8.000,00	8.000,00	0,00	0,00
0,00	0,00	0,00	0,00	0,00	0,00	0,00	0,00	0,00	0,00	11.664,16
14.879,60	14.879,60	0,00	14.879,60	0,00	0,00	5.000,00	18.035,81	13.035,81	0,00	12.983,80
14.879,60	14.879,60	0,00	14.879,60	0,00	0,00	5.000,00	18.035,81	13.035,81	0,00	24.647,96
65.931,81	0,00	65.931,81	65.931,81	0,00	0,00	0,00	0,00	0,00	0,00	65.931,81
65.931,81	0,00	65.931,81	65.931,81	0,00	0,00	0,00	0,00	0,00	0,00	65.931,81
22.479,12	16.241,16	6.237,96	22.479,12	0,00	0,00	65.000,00	98.109,36	33.109,36	0,00	36.392,00
22.479,12	16.241,16	6.237,96	22.479,12	0,00	0,00	65.000,00	98.109,36	33.109,36	0,00	36.392,00
0,00	0,00	0,00	0,00	0,00	0,00	70.000,00	150.000,00	80.000,00	0,00	126.000,00
0,00	0,00	0,00	0,00	0,00	0,00	70.000,00	150.000,00	80.000,00	0,00	126.000,00
103.290,53	31.120,76	72.169,77	103.290,53	0,00	0,00	140.000,00	274.145,17	134.145,17	0,00	252.971,77
10.034,51	10.034,51	0,00	10.034,51	0,00	0,00	20.000,00	57.578,86	37.578,86	0,00	0,00
10.034,51	10.034,51	0,00	10.034,51	0,00	0,00	20.000,00	57.578,86	37.578,86	0,00	0,00
10.034,51	10.034,51	0,00	10.034,51	0,00	0,00	20.000,00	57.578,86	37.578,86	0,00	0,00
113.325,04	41.155,27	72.169,77	113.325,04	0,00	0,00	160.000,00	331.724,03	171.724,03	0,00	252.971,77
0,00	0,00	0,00	0,00	0,00	0,00	193.000,00	186.502,10	0,00	6.497,90	0,00
0,00	0,00	0,00	0,00	0,00	0,00	88.000,00	29.524,40	0,00	58.475,60	0,00
0,00	0,00	0,00	0,00	0,00	0,00	281.000,00	216.026,50	0,00	64.973,50	0,00
0,00	0,00	0,00	0,00	0,00	0,00	0,00	12.000,00	12.000,00	0,00	0,00
0,00	0,00	0,00	0,00	0,00	0,00	0,00	12.000,00	12.000,00	0,00	0,00
0,00	0,00	0,00	0,00	0,00	0,00	20.000,00	0,00	0,00	20.000,00	0,00
0,00	0,00	0,00	0,00	0,00	0,00	20.000,00	0,00	0,00	20.000,00	0,00

XVI LEGISLATURA – DISEGNI DI LEGGE E RELAZIONI - DOCUMENTI

Residui a inizio esercizio	GESTIONE DEI RESIDUI ATTIVI					GESTIONE DI CASSA				Totale dei residui attivi al termine dell'esercizio
	Riscossi	Rimasti da riscuotere	Totali	Variazioni		Previsione definitiva	Riscossioni	Differenze rispetto alle previsioni		
				in più	in meno			in più	in meno	
10	11	12	13 = (11 + 12)	14 = (13 - 10)	15 = (10 - 13)	16	17 = (8 + 11)	18 = (17 - 16)	19 = (16 - 17)	20 = (6 + 12)
0,00	0,00	0,00	0,00	0,00	0,00	301.000,00	228.026,50	12.000,00	84.973,50	0,00
0,00	0,00	0,00	0,00	0,00	0,00	301.000,00	228.026,50	12.000,00	84.973,50	0,00
0,00	0,00	0,00	0,00	0,00	0,00	18.000,00	17.114,00	0,00	886,00	0,00
0,00	0,00	0,00	0,00	0,00	0,00	18.000,00	17.114,00	0,00	886,00	0,00
0,00	0,00	0,00	0,00	0,00	0,00	730.000,00	238.428,06	0,00	491.571,94	0,00
0,00	0,00	0,00	0,00	0,00	0,00	730.000,00	238.428,06	0,00	491.571,94	0,00
0,00	0,00	0,00	0,00	0,00	0,00	200.000,00	567.199,75	367.199,75	0,00	0,00
0,00	0,00	0,00	0,00	0,00	0,00	0,00	10.000,00	10.000,00	0,00	0,00
0,00	0,00	0,00	0,00	0,00	0,00	200.000,00	577.199,75	377.199,75	0,00	0,00
79.962,58	68.888,02	11.074,56	79.962,58	0,00	0,00	0,00	68.888,02	68.888,02	0,00	11.074,56
79.962,58	68.888,02	11.074,56	79.962,58	0,00	0,00	0,00	68.888,02	68.888,02	0,00	11.074,56
0,00	0,00	0,00	0,00	0,00	0,00	85.000,00	835.997,42	750.997,42	0,00	0,00
0,00	0,00	0,00	0,00	0,00	0,00	85.000,00	835.997,42	750.997,42	0,00	0,00
79.962,58	68.888,02	11.074,56	79.962,58	0,00	0,00	1.033.000,00	1.737.627,25	1.197.085,19	492.457,94	11.074,56
0,00	0,00	0,00	0,00	0,00	0,00	35.000,00	73.200,00	38.200,00	0,00	0,00
0,00	0,00	0,00	0,00	0,00	0,00	35.000,00	73.200,00	38.200,00	0,00	0,00
0,00	0,00	0,00	0,00	0,00	0,00	35.000,00	73.200,00	38.200,00	0,00	0,00
79.962,58	68.888,02	11.074,56	79.962,58	0,00	0,00	1.068.000,00	1.810.827,25	1.235.285,19	492.457,94	11.074,56
0,00	0,00	0,00	0,00	0,00	0,00	63.000,00	0,00	0,00	63.000,00	61.343,00
0,00	0,00	0,00	0,00	0,00	0,00	63.000,00	0,00	0,00	63.000,00	61.343,00
0,00	0,00	0,00	0,00	0,00	0,00	340.000,00	0,00	0,00	340.000,00	462.987,69
0,00	0,00	0,00	0,00	0,00	0,00	340.000,00	0,00	0,00	340.000,00	462.987,69
0,00	0,00	0,00	0,00	0,00	0,00	45.000,00	0,00	0,00	45.000,00	54.730,29
0,00	0,00	0,00	0,00	0,00	0,00	45.000,00	0,00	0,00	45.000,00	54.730,29
0,00	0,00	0,00	0,00	0,00	0,00	448.000,00	0,00	0,00	448.000,00	579.060,98

XVI LEGISLATURA - DISEGNI DI LEGGE E RELAZIONI - DOCUMENTI

TITOLI / CATEGORIE		GESTIONE DI COMPETENZA								
		Previsioni				Somme accertate			Differenze rispetto alle previsioni	
		Previsione iniziale	Variazioni in aumento	Variazioni in diminuzione	Previsione definitiva	Riscosse	Rimasti da riscuotere	Totale accertamenti	in più	in meno
1	2	3	4 = (1 + 2 - 3)	5	6	7 = (5 + 6)	8 = (7 - 4)	9 = (4 - 7)		
05.038.3.02	Altre entrate									
05.038.3.02.003	Recuperi e rimborsi diversi	0,00	1.150,45	0,00	1.150,45	659,95	490,50	1.150,45	0,00	0,00
	Totale categoria 05.038.3.02	0,00	1.150,45	0,00	1.150,45	659,95	490,50	1.150,45	0,00	0,00
	Totale Titolo III	0,00	1.150,45	0,00	1.150,45	659,95	490,50	1.150,45	0,00	0,00
	Totale C.d.R. 038	524.330,69	55.880,74	0,00	580.211,43	659,95	579.551,48	580.211,43	0,00	0,00
05.039	GENETICA E BIOFISICA "Adriano Buzzati Traverso"									
05.039.1	Trasferimenti									
05.039.1.02	Finanziamenti dal M.L.U.R. con destinazione specifica									
05.039.1.02.004	Finanziamenti del M.L.U.R. relativi ai FIRB, FISR, PRIN, FAR e progetti strategici e di diffusione cultura scientifica	391.885,00	0,00	202.381,00	189.504,00	189.504,00	0,00	189.504,00	0,00	0,00
05.039.1.02.006	Finanziamento del M.L.U.R. per attività di sviluppo delle aree depresse (CLUSTER)	0,00	9.756,91	0,00	9.756,91	9.756,91	0,00	9.756,91	0,00	0,00
	Totale categoria 05.039.1.02	391.885,00	9.756,91	202.381,00	199.260,91	199.260,91	0,00	199.260,91	0,00	0,00
05.039.1.03	Finanziamenti da parte di altri ministeri									
05.039.1.03.014	Finanziamenti dei ministeri per iniziative progettuali	185.650,00	0,00	185.650,00	0,00	0,00	0,00	0,00	0,00	0,00
	Totale categoria 05.039.1.03	185.650,00	0,00	185.650,00	0,00	0,00	0,00	0,00	0,00	0,00
05.039.1.04	Finanziamenti da parte dell'Unione Europea e di organismi internazionali									
05.039.1.04.002	Finanziamenti da Programma Quadro Ricerca U.E.	132.963,00	60.959,51	72.963,00	120.959,51	120.959,51	0,00	120.959,51	0,00	0,00
05.039.1.04.003	Finanziamenti da parte di organismi internazionali	65.377,00	26.169,05	46.364,37	45.181,68	45.181,68	0,00	45.181,68	0,00	0,00
	Totale categoria 05.039.1.04	198.340,00	87.128,56	119.327,37	166.141,19	166.141,19	0,00	166.141,19	0,00	0,00
05.039.1.05	Finanziamenti da parte delle regioni e degli enti locali									
05.039.1.05.001	Finanziamenti delle Regioni per attività P.O.R. e per altre iniziative progettuali	351.002,58	262.226,80	47.581,30	565.648,08	565.648,08	0,00	565.648,08	0,00	0,00
	Totale categoria 05.039.1.05	351.002,58	262.226,80	47.581,30	565.648,08	565.648,08	0,00	565.648,08	0,00	0,00
05.039.1.06	Finanziamenti da parte di altri enti pubblici									
05.039.1.06.002	Altri finanziamenti degli enti del settore pubblico per iniziative dell'ente	30.000,00	14.964,46	18.000,00	26.964,46	26.964,46	0,00	26.964,46	0,00	0,00
	Totale categoria 05.039.1.06	30.000,00	14.964,46	18.000,00	26.964,46	26.964,46	0,00	26.964,46	0,00	0,00
05.039.1.07	Finanziamenti da parte di soggetti privati									
05.039.1.07.003	Altri finanziamenti di soggetti privati per iniziative dell'ente	126.290,00	808.308,07	60.000,00	874.598,07	874.598,07	0,00	874.598,07	0,00	0,00
	Totale categoria 05.039.1.07	126.290,00	808.308,07	60.000,00	874.598,07	874.598,07	0,00	874.598,07	0,00	0,00
	Totale Titolo I	1.283.167,58	1.182.384,80	632.939,67	1.832.612,71	1.832.612,71	0,00	1.832.612,71	0,00	0,00
05.039.2	Compensi per prestazioni di servizi tecnico-scientifici									
05.039.2.01	Entrate derivanti da prestazioni di servizi e vendita prodotti									
05.039.2.01.001	Ricerche e servizi commissionati da amministrazioni pubbliche	0,00	10.000,00	0,00	10.000,00	0,00	10.000,00	10.000,00	0,00	0,00
05.039.2.01.003	Ricerche e servizi commissionati da soggetti privati	12.000,00	36.900,00	0,00	48.900,00	48.900,00	0,00	48.900,00	0,00	0,00
05.039.2.01.006	Prestazione di servizi e vendita di prodotti	0,00	0,00	0,00	0,00	0,00	0,00	0,00	0,00	0,00
	Totale categoria 05.039.2.01	12.000,00	46.900,00	0,00	58.900,00	48.900,00	10.000,00	58.900,00	0,00	0,00
	Totale Titolo II	12.000,00	46.900,00	0,00	58.900,00	48.900,00	10.000,00	58.900,00	0,00	0,00
05.039.3	Entrate diverse									
05.039.3.01	Redditi e proventi patrimoniali									
05.039.3.01.002	Locazione di immobili e proventi per uso di locali dati in comodato	0,00	22.000,08	0,00	22.000,08	22.000,08	0,00	22.000,08	0,00	0,00
	Totale categoria 05.039.3.01	0,00	22.000,08	0,00	22.000,08	22.000,08	0,00	22.000,08	0,00	0,00
05.039.3.02	Altre entrate									
05.039.3.02.003	Recuperi e rimborsi diversi	0,00	75.523,72	0,00	75.523,72	75.523,72	0,00	75.523,72	0,00	0,00

XVI LEGISLATURA - DISEGNI DI LEGGE E RELAZIONI - DOCUMENTI

Residui a inizio esercizio	GESTIONE DEI RESIDUI ATTIVI					GESTIONE DI CASSA				Totale dei residui attivi al termine dell'esercizio
	Riscossi	Rimasti da riscuotere	Totali	Variazioni		Previsione definitiva	Riscossioni	Differenze rispetto alle previsioni		
				in più	in meno			in più	in meno	
10	11	12	13 = (11 + 12)	14 = (13 - 10)	15 = (10 - 13)	16	17 = (5 + 11)	18 = (17 - 16)	19 = (16 - 17)	20 = (6 + 12)
0,00	0,00	0,00	0,00	0,00	0,00	0,00	659,95	659,95	0,00	490,50
0,00	0,00	0,00	0,00	0,00	0,00	0,00	659,95	659,95	0,00	490,50
0,00	0,00	0,00	0,00	0,00	0,00	0,00	659,95	659,95	0,00	490,50
0,00	0,00	0,00	0,00	0,00	0,00	448.000,00	659,95	659,95	448.000,00	579.551,48
18.099,00	18.099,00	0,00	18.099,00	0,00	0,00	325.000,00	207.603,00	0,00	117.397,00	0,00
0,00	0,00	0,00	0,00	0,00	0,00	10.000,00	9.756,91	0,00	243,09	0,00
18.099,00	18.099,00	0,00	18.099,00	0,00	0,00	335.000,00	217.359,91	0,00	117.640,09	0,00
0,00	0,00	0,00	0,00	0,00	0,00	140.000,00	0,00	0,00	140.000,00	0,00
0,00	0,00	0,00	0,00	0,00	0,00	140.000,00	0,00	0,00	140.000,00	0,00
0,00	0,00	0,00	0,00	0,00	0,00	44.000,00	120.959,51	76.959,51	0,00	0,00
0,00	0,00	0,00	0,00	0,00	0,00	23.000,00	45.181,68	22.181,68	0,00	0,00
0,00	0,00	0,00	0,00	0,00	0,00	67.000,00	166.141,19	99.141,19	0,00	0,00
58.500,00	58.500,00	0,00	58.500,00	0,00	0,00	235.000,00	624.148,08	389.148,08	0,00	0,00
58.500,00	58.500,00	0,00	58.500,00	0,00	0,00	235.000,00	624.148,08	389.148,08	0,00	0,00
48.201,70	35.132,06	13.069,64	48.201,70	0,00	0,00	20.000,00	62.096,52	42.096,52	0,00	13.069,64
48.201,70	35.132,06	13.069,64	48.201,70	0,00	0,00	20.000,00	62.096,52	42.096,52	0,00	13.069,64
85.000,00	70.000,00	15.000,00	85.000,00	0,00	0,00	141.000,00	944.598,07	803.598,07	0,00	15.000,00
85.000,00	70.000,00	15.000,00	85.000,00	0,00	0,00	141.000,00	944.598,07	803.598,07	0,00	15.000,00
209.800,70	181.731,06	28.069,64	209.800,70	0,00	0,00	938.000,00	2.014.343,77	1.333.983,86	257.640,09	28.069,64
39.510,40	0,00	39.510,40	39.510,40	0,00	0,00	0,00	0,00	0,00	0,00	49.510,40
217.203,75	217.200,00	3,75	217.203,75	0,00	0,00	26.000,00	266.100,00	240.100,00	0,00	3,75
899,96	0,00	899,96	899,96	0,00	0,00	0,00	0,00	0,00	0,00	899,96
257.614,11	217.200,00	40.414,11	257.614,11	0,00	0,00	26.000,00	266.100,00	240.100,00	0,00	50.414,11
257.614,11	217.200,00	40.414,11	257.614,11	0,00	0,00	26.000,00	266.100,00	240.100,00	0,00	50.414,11
0,00	0,00	0,00	0,00	0,00	0,00	0,00	22.000,08	22.000,08	0,00	0,00
0,00	0,00	0,00	0,00	0,00	0,00	0,00	22.000,08	22.000,08	0,00	0,00
0,00	0,00	0,00	0,00	0,00	0,00	0,00	75.523,72	75.523,72	0,00	0,00

XVI LEGISLATURA - DISEGNI DI LEGGE E RELAZIONI - DOCUMENTI

Residui a inizio esercizio	GESTIONE DEI RESIDUI ATTIVI					GESTIONE DI CASSA				Totale dei residui attivi al termine dell'esercizio
	Riscossi	Rimasti da riscuotere	Totali	Variazioni		Previsione definitiva	Riscossioni	Differenze rispetto alle previsioni		
				in più	in meno			in più	in meno	
10	11	12	13 = (11 + 12)	14 = (13 - 10)	15 = (10 - 13)	16	17 = (5 + 11)	18 = (17 - 16)	19 = (16 - 17)	20 = (6 + 12)
0,00	0,00	0,00	0,00	0,00	0,00	0,00	0,00	0,00	0,00	0,00
0,00	0,00	0,00	0,00	0,00	0,00	0,00	0,00	0,00	0,00	0,00
0,00	0,00	0,00	0,00	0,00	0,00	30.000,00	58.800,00	28.800,00	0,00	6.000,00
0,00	0,00	0,00	0,00	0,00	0,00	30.000,00	58.800,00	28.800,00	0,00	6.000,00
0,00	0,00	0,00	0,00	0,00	0,00	30.000,00	58.800,00	28.800,00	0,00	6.000,00
0,00	0,00	0,00	0,00	0,00	0,00	30.000,00	58.800,00	28.800,00	0,00	6.000,00
0,00	0,00	0,00	0,00	0,00	0,00	0,00	9.000,00	9.000,00	0,00	0,00
0,00	0,00	0,00	0,00	0,00	0,00	0,00	9.000,00	9.000,00	0,00	0,00
0,00	0,00	0,00	0,00	0,00	0,00	0,00	9.000,00	9.000,00	0,00	0,00
0,00	0,00	0,00	0,00	0,00	0,00	0,00	9.000,00	9.000,00	0,00	0,00
0,00	0,00	0,00	0,00	0,00	0,00	0,00	0,00	0,00	0,00	19.582,00
0,00	0,00	0,00	0,00	0,00	0,00	0,00	0,00	0,00	0,00	19.582,00
0,00	0,00	0,00	0,00	0,00	0,00	0,00	0,00	0,00	0,00	19.582,00
0,00	0,00	0,00	0,00	0,00	0,00	0,00	0,00	0,00	0,00	19.582,00
93.417,00	0,00	93.417,00	93.417,00	0,00	0,00	50.000,00	0,00	0,00	50.000,00	145.173,40
0,00	0,00	0,00	0,00	0,00	0,00	130.000,00	178.257,95	48.257,95	0,00	0,00
93.417,00	0,00	93.417,00	93.417,00	0,00	0,00	180.000,00	178.257,95	48.257,95	50.000,00	145.173,40
17.145,00	0,00	17.145,00	17.145,00	0,00	0,00	26.000,00	73.665,64	47.665,64	0,00	17.145,00
12.452,25	12.452,25	0,00	12.452,25	0,00	0,00	0,00	12.452,25	12.452,25	0,00	0,00
29.597,25	12.452,25	17.145,00	29.597,25	0,00	0,00	26.000,00	86.117,89	60.117,89	0,00	17.145,00
377.702,00	100.202,00	277.500,00	377.702,00	0,00	0,00	70.000,00	151.814,53	81.814,53	0,00	382.921,69
377.702,00	100.202,00	277.500,00	377.702,00	0,00	0,00	70.000,00	151.814,53	81.814,53	0,00	382.921,69
500.716,25	112.054,25	388.062,00	500.716,25	0,00	0,00	276.000,00	416.190,37	190.190,37	50.000,00	545.240,09
12.976,00	12.976,00	0,00	12.976,00	0,00	0,00	0,00	12.976,00	12.976,00	0,00	0,00
12.976,00	12.976,00	0,00	12.976,00	0,00	0,00	0,00	12.976,00	12.976,00	0,00	0,00

XVI LEGISLATURA - DISEGNI DI LEGGE E RELAZIONI - DOCUMENTI

TITOLI / CATEGORIE		GESTIONE DI COMPETENZA								
		Previsioni				Somme accertate			Differenze rispetto alle previsioni	
		Previsione iniziale	Variazioni in aumento	Variazioni in diminuzione	Previsione definitiva	Risorse	Rimasti da riscuotere	Totale accertamenti	in più	in meno
1	2	3	4 = (1 + 2 - 3)	5	6	7 = (5 + 6)	8 = (7 - 4)	9 = (4 - 7)		
	Totale Titolo II	0,00	0,00	0,00	0,00	0,00	0,00	0,00	0,00	0,00
05.100.3	Entrate diverse									
05.100.3.02	Altre entrate									
05.100.3.02.003	Recuperi e rimborsi diversi	0,00	11,16	0,00	11,16	11,16	0,00	11,16	0,00	0,00
05.100.3.02.004	Altre entrate	0,00	4.762,42	0,00	4.762,42	4.762,42	0,00	4.762,42	0,00	0,00
	Totale categoria 05.100.3.02	0,00	4.773,58	0,00	4.773,58	4.773,58	0,00	4.773,58	0,00	0,00
	Totale Titolo III	0,00	4.773,58	0,00	4.773,58	4.773,58	0,00	4.773,58	0,00	0,00
	Totale C.d.R. 100	298.926,25	193.831,53	27.269,99	465.487,79	308.309,70	157.178,09	465.487,79	0,00	0,00
05.505	DIPARTIMENTO SCIENZE DELLA VITA									
05.505.1	Trasferimenti									
05.505.1.04	Finanziamenti da parte dell'Unione Europea e di organismi Internazionali									
05.505.1.04.002	Finanziamenti da Programma Quadro Ricerca U.E.	32.000,00	1.000,00	0,00	33.000,00	33.000,00	0,00	33.000,00	0,00	0,00
05.505.1.04.003	Finanziamenti da parte di organismi internazionali	0,00	4.833,33	0,00	4.833,33	4.833,33	0,00	4.833,33	0,00	0,00
	Totale categoria 05.505.1.04	32.000,00	5.833,33	0,00	37.833,33	37.833,33	0,00	37.833,33	0,00	0,00
	Totale Titolo I	32.000,00	5.833,33	0,00	37.833,33	37.833,33	0,00	37.833,33	0,00	0,00
	Totale C.d.R. 505	32.000,00	5.833,33	0,00	37.833,33	37.833,33	0,00	37.833,33	0,00	0,00
	Totale 05 - SCIENZE DELLA VITA	5.261.407,10	3.945.241,67	2.085.125,37	7.121.523,40	5.717.510,33	1.404.013,07	7.121.523,40	0,00	0,00
06	PROGETTAZIONE MOLECOLARE									
06.007	BIOCHIMICA DELLE PROTEINE									
06.007.1	Trasferimenti									
06.007.1.03	Finanziamenti da parte di altri ministeri									
06.007.1.03.015	Altri contributi ministeriali	70.000,00	48.479,00	0,00	118.479,00	118.479,00	0,00	118.479,00	0,00	0,00
	Totale categoria 06.007.1.03	70.000,00	48.479,00	0,00	118.479,00	118.479,00	0,00	118.479,00	0,00	0,00
	Totale Titolo I	70.000,00	48.479,00	0,00	118.479,00	118.479,00	0,00	118.479,00	0,00	0,00
06.007.2	Compensi per prestazioni di servizi tecnico-scientifici									
06.007.2.01	Entrate derivanti da prestazioni di servizi e vendita prodotti									
06.007.2.01.003	Ricerche e servizi commissionati da soggetti privati	24.000,00	0,00	0,00	24.000,00	24.000,00	0,00	24.000,00	0,00	0,00
	Totale categoria 06.007.2.01	24.000,00	0,00	0,00	24.000,00	24.000,00	0,00	24.000,00	0,00	0,00
	Totale Titolo II	24.000,00	0,00	0,00	24.000,00	24.000,00	0,00	24.000,00	0,00	0,00
	Totale C.d.R. 007	94.000,00	48.479,00	0,00	142.479,00	142.479,00	0,00	142.479,00	0,00	0,00
06.017	BIOSTRUTTURE E BIOIMMAGINI									
06.017.1	Trasferimenti									
06.017.1.02	Finanziamenti dal M.I.U.R. con destinazione specifica									
06.017.1.02.004	Finanziamenti del M.I.U.R. relativi ai FIRB, FISR, PRIN, FAR e progetti strategici e di diffusione cultura scientifica	1.108.224,00	132.500,00	819.861,00	420.863,00	134.139,00	286.724,00	420.863,00	0,00	0,00
06.017.1.02.006	Finanziamento del M.I.U.R. per attivita' di sviluppo delle aree depresse (CLUSTER)	19.875,00	0,00	19.875,00	0,00	0,00	0,00	0,00	0,00	0,00
	Totale categoria 06.017.1.02	1.128.099,00	132.500,00	839.736,00	420.863,00	134.139,00	286.724,00	420.863,00	0,00	0,00
06.017.1.03	Finanziamenti da parte di altri ministeri									
06.017.1.03.005	Finanziamenti ministeriali per le attivita' previste nel P.O.N.	70.000,00	0,00	40.000,00	30.000,00	0,00	30.000,00	30.000,00	0,00	0,00
06.017.1.03.014	Finanziamenti dei ministeri per iniziative progettuali	1.480,00	0,00	1.480,00	0,00	0,00	0,00	0,00	0,00	0,00
06.017.1.03.015	Altri contributi ministeriali	433.530,00	0,00	3,62	433.526,38	433.526,38	0,00	433.526,38	0,00	0,00

XVI LEGISLATURA - DISEGNI DI LEGGE E RELAZIONI - DOCUMENTI

Residui a inizio esercizio	GESTIONE DEI RESIDUI ATTIVI					GESTIONE DI CASSA				Totale dei residui attivi al termine dell'esercizio
	Riscosti	Rimasti da riscuotere	Totali	Variazioni		Previsione definitiva	Riscossioni	Differenze rispetto alle previsioni		
				in più	in meno			in più	in meno	
10	11	12	13 = (11 + 12)	14 = (13 - 10)	15 = (10 - 13)	16	17 = (5 + 11)	18 = (17 - 16)	19 = (16 - 17)	20 = (6 + 12)
12.976,00	12.976,00	0,00	12.976,00	0,00	0,00	0,00	12.976,00	12.976,00	0,00	0,00
0,00	0,00	0,00	0,00	0,00	0,00	0,00	11,16	11,16	0,00	0,00
0,00	0,00	0,00	0,00	0,00	0,00	0,00	4.762,42	4.762,42	0,00	0,00
0,00	0,00	0,00	0,00	0,00	0,00	0,00	4.773,58	4.773,58	0,00	0,00
0,00	0,00	0,00	0,00	0,00	0,00	0,00	4.773,58	4.773,58	0,00	0,00
513.692,25	125.630,25	388.062,00	513.692,25	0,00	0,00	276.000,00	433.939,95	207.939,95	50.000,00	545.240,09
0,00	0,00	0,00	0,00	0,00	0,00	10.000,00	33.000,00	23.000,00	0,00	0,00
0,00	0,00	0,00	0,00	0,00	0,00	0,00	4.833,33	4.833,33	0,00	0,00
0,00	0,00	0,00	0,00	0,00	0,00	10.000,00	37.833,33	27.833,33	0,00	0,00
0,00	0,00	0,00	0,00	0,00	0,00	10.000,00	37.833,33	27.833,33	0,00	0,00
0,00	0,00	0,00	0,00	0,00	0,00	10.000,00	37.833,33	27.833,33	0,00	0,00
1.580.608,39	848.384,18	732.224,21	1.580.608,39	0,00	0,00	4.100.000,00	6.565.894,51	4.123.997,98	1.658.103,47	2.136.237,28
0,00	0,00	0,00	0,00	0,00	0,00	77.000,00	118.479,00	41.479,00	0,00	0,00
0,00	0,00	0,00	0,00	0,00	0,00	77.000,00	118.479,00	41.479,00	0,00	0,00
0,00	0,00	0,00	0,00	0,00	0,00	77.000,00	118.479,00	41.479,00	0,00	0,00
0,00	0,00	0,00	0,00	0,00	0,00	11.000,00	24.000,00	13.000,00	0,00	0,00
0,00	0,00	0,00	0,00	0,00	0,00	11.000,00	24.000,00	13.000,00	0,00	0,00
0,00	0,00	0,00	0,00	0,00	0,00	11.000,00	24.000,00	13.000,00	0,00	0,00
0,00	0,00	0,00	0,00	0,00	0,00	88.000,00	142.479,00	54.479,00	0,00	0,00
122.092,00	0,00	122.092,00	122.092,00	0,00	0,00	1.085.000,00	134.139,00	0,00	950.861,00	408.816,00
0,00	0,00	0,00	0,00	0,00	0,00	0,00	0,00	0,00	0,00	0,00
122.092,00	0,00	122.092,00	122.092,00	0,00	0,00	1.085.000,00	134.139,00	0,00	950.861,00	408.816,00
17.920,05	0,00	17.920,05	17.920,05	0,00	0,00	77.000,00	0,00	0,00	77.000,00	47.920,05
0,00	0,00	0,00	0,00	0,00	0,00	1.000,00	0,00	0,00	1.000,00	0,00
0,00	0,00	0,00	0,00	0,00	0,00	476.000,00	433.526,38	0,00	42.473,62	0,00

XVI LEGISLATURA - DISEGNI DI LEGGE E RELAZIONI - DOCUMENTI

Residui a inizio esercizio	GESTIONE DEI RESIDUI ATTIVI					GESTIONE DI CASSA				Totale dei residui attivi al termine dell'esercizio
	Riscosti	Rimasti da riscuotere	Totali	Variazioni		Previsione definitiva	Riscossioni	Differenze rispetto alle previsioni		
				in più	in meno			in più	in meno	
10	11	12	13 = (11 + 12)	14 = (13 - 10)	15 = (10 - 13)	16	17 = (5 + 11)	18 = (17 - 16)	19 = (16 - 17)	20 = (6 + 12)
17.920,05	0,00	17.920,05	17.920,05	0,00	0,00	554.000,00	433.526,38	0,00	120.473,62	47.920,05
0,00	0,00	0,00	0,00	0,00	0,00	10.000,00	0,00	0,00	10.000,00	0,00
0,00	0,00	0,00	0,00	0,00	0,00	47.000,00	70.821,23	23.821,23	0,00	0,00
0,00	0,00	0,00	0,00	0,00	0,00	0,00	14.278,40	14.278,40	0,00	0,00
0,00	0,00	0,00	0,00	0,00	0,00	57.000,00	85.099,63	38.099,63	10.000,00	0,00
0,00	0,00	0,00	0,00	0,00	0,00	10.000,00	0,00	0,00	10.000,00	0,00
0,00	0,00	0,00	0,00	0,00	0,00	10.000,00	0,00	0,00	10.000,00	0,00
0,00	0,00	0,00	0,00	0,00	0,00	12.000,00	27.000,00	15.000,00	0,00	0,00
0,00	0,00	0,00	0,00	0,00	0,00	12.000,00	27.000,00	15.000,00	0,00	0,00
140.012,05	0,00	140.012,05	140.012,05	0,00	0,00	1.718.000,00	679.765,01	53.099,63	1.091.334,62	456.736,05
0,00	0,00	0,00	0,00	0,00	0,00	51.000,00	108.984,00	57.984,00	0,00	45.200,00
0,00	0,00	0,00	0,00	0,00	0,00	51.000,00	108.984,00	57.984,00	0,00	45.200,00
0,00	0,00	0,00	0,00	0,00	0,00	51.000,00	108.984,00	57.984,00	0,00	45.200,00
0,00	0,00	0,00	0,00	0,00	0,00	0,00	207,61	207,61	0,00	0,00
0,00	0,00	0,00	0,00	0,00	0,00	0,00	207,61	207,61	0,00	0,00
0,00	0,00	0,00	0,00	0,00	0,00	0,00	207,61	207,61	0,00	0,00
140.012,05	0,00	140.012,05	140.012,05	0,00	0,00	1.769.000,00	788.956,62	111.291,24	1.091.334,62	501.936,05
0,00	0,00	0,00	0,00	0,00	0,00	70.000,00	73.020,00	3.020,00	0,00	0,00
0,00	0,00	0,00	0,00	0,00	0,00	70.000,00	73.020,00	3.020,00	0,00	0,00
0,00	0,00	0,00	0,00	0,00	0,00	0,00	41.600,00	41.600,00	0,00	0,00
0,00	0,00	0,00	0,00	0,00	0,00	0,00	139.048,09	139.048,09	0,00	0,00
0,00	0,00	0,00	0,00	0,00	0,00	0,00	5.000,00	5.000,00	0,00	0,00
0,00	0,00	0,00	0,00	0,00	0,00	0,00	185.648,09	185.648,09	0,00	0,00
0,00	0,00	0,00	0,00	0,00	0,00	110.000,00	165.993,99	55.993,99	0,00	0,00
0,00	0,00	0,00	0,00	0,00	0,00	110.000,00	165.993,99	55.993,99	0,00	0,00
54.500,00	0,00	54.500,00	54.500,00	0,00	0,00	35.000,00	0,00	0,00	35.000,00	107.978,54
10.005,20	10.005,20	0,00	10.005,20	0,00	0,00	90.000,00	115.805,20	25.805,20	0,00	0,00
64.505,20	10.005,20	54.500,00	64.505,20	0,00	0,00	125.000,00	115.805,20	25.805,20	35.000,00	107.978,54

XVI LEGISLATURA - DISEGNI DI LEGGE E RELAZIONI - DOCUMENTI

TITOLI / CATEGORIE		GESTIONE DI COMPETENZA								
		Previsioni				Somme accertate			Differenze rispetto alle previsioni	
		Previsione iniziale	Variazioni in aumento	Variazioni in diminuzione	Previsione definitiva	Riscosse	Rimasti da riscuotere	Totale accertamenti	in più	in meno
1	2	3	4 = (1 + 2 - 3)	5	6	7 = (5 + 6)	8 = (7 - 4)	9 = (4 - 7)		
06.019.1.07.003	Altri finanziamenti di soggetti privati per iniziative dell'ente	0,00	83.290,70	0,00	83.290,70	83.290,70	0,00	83.290,70	0,00	0,00
	Totale categoria 06.019.1.07	0,00	83.290,70	0,00	83.290,70	83.290,70	0,00	83.290,70	0,00	0,00
	Totale Titolo I	598.190,04	429.062,74	360.021,46	667.231,32	613.752,78	53.478,54	667.231,32	0,00	0,00
06.019.2	Compensi per prestazioni di servizi tecnico-scientifici									
06.019.2.01	Entrate derivanti da prestazioni di servizi e vendita prodotti									
06.019.2.01.002	Ricerche e servizi commissionati da organismi internazionali	0,00	0,00	0,00	0,00	0,00	0,00	0,00	0,00	0,00
06.019.2.01.003	Ricerche e servizi commissionati da soggetti privati	508.126,00	156.704,50	21.100,70	643.729,80	438.104,90	205.624,90	643.729,80	0,00	0,00
06.019.2.01.006	Prestazione di servizi e vendita di prodotti	0,00	1.960,00	0,00	1.960,00	1.545,00	415,00	1.960,00	0,00	0,00
	Totale categoria 06.019.2.01	508.126,00	158.664,50	21.100,70	645.689,80	439.649,90	206.039,90	645.689,80	0,00	0,00
	Totale Titolo II	508.126,00	158.664,50	21.100,70	645.689,80	439.649,90	206.039,90	645.689,80	0,00	0,00
06.019.3	Entrate diverse									
06.019.3.02	Altre entrate									
06.019.3.02.003	Recuperi e rimborsi diversi	0,00	10.611,13	0,00	10.611,13	10.611,13	0,00	10.611,13	0,00	0,00
	Totale categoria 06.019.3.02	0,00	10.611,13	0,00	10.611,13	10.611,13	0,00	10.611,13	0,00	0,00
	Totale Titolo III	0,00	10.611,13	0,00	10.611,13	10.611,13	0,00	10.611,13	0,00	0,00
	Totale C.d.R. 019	1.106.316,04	598.338,37	381.122,16	1.323.532,25	1.064.013,81	259.518,44	1.323.532,25	0,00	0,00
06.020	CHIMICA DEI COMPOSTI ORGANICO-METALLICI									
06.020.1	Trasferimenti									
06.020.1.02	Finanziamenti dal M.I.U.R. con destinazione specifica									
06.020.1.02.004	Finanziamenti del M.I.U.R. relativi ai FIRB, FISR, PRIN, FAR e progetti strategici e di diffusione cultura scientifica	66.000,00	0,00	66.000,00	0,00	0,00	0,00	0,00	0,00	0,00
	Totale categoria 06.020.1.02	66.000,00	0,00	66.000,00	0,00	0,00	0,00	0,00	0,00	0,00
06.020.1.04	Finanziamenti da parte dell'Unione Europea e di organismi internazionali									
06.020.1.04.002	Finanziamenti da Programma Quadro Ricerca U.E.	161.105,74	444.614,55	34.990,72	570.729,57	513.623,83	57.105,74	570.729,57	0,00	0,00
06.020.1.04.003	Finanziamenti da parte di organismi internazionali	0,00	5.057,70	0,00	5.057,70	5.057,70	0,00	5.057,70	0,00	0,00
	Totale categoria 06.020.1.04	161.105,74	449.672,25	34.990,72	575.787,27	518.681,53	57.105,74	575.787,27	0,00	0,00
06.020.1.05	Finanziamenti da parte delle regioni e degli enti locali									
06.020.1.05.001	Finanziamenti delle Regioni per attività P.O.R. e per altre iniziative progettuali	0,00	0,00	0,00	0,00	0,00	0,00	0,00	0,00	0,00
06.020.1.05.002	Altri contributi delle regioni e degli enti locali	0,00	3.153,84	0,00	3.153,84	3.153,84	0,00	3.153,84	0,00	0,00
	Totale categoria 06.020.1.05	0,00	3.153,84	0,00	3.153,84	3.153,84	0,00	3.153,84	0,00	0,00
06.020.1.07	Finanziamenti da parte di soggetti privati									
06.020.1.07.003	Altri finanziamenti di soggetti privati per iniziative dell'ente	215.000,00	190.000,00	0,00	405.000,00	405.000,00	0,00	405.000,00	0,00	0,00
	Totale categoria 06.020.1.07	215.000,00	190.000,00	0,00	405.000,00	405.000,00	0,00	405.000,00	0,00	0,00
	Totale Titolo I	442.105,74	642.826,09	100.990,72	983.941,11	926.835,37	57.105,74	983.941,11	0,00	0,00
06.020.2	Compensi per prestazioni di servizi tecnico-scientifici									
06.020.2.01	Entrate derivanti da prestazioni di servizi e vendita prodotti									
06.020.2.01.001	Ricerche e servizi commissionati da amministrazioni pubbliche	0,00	3.096,00	0,00	3.096,00	3.096,00	0,00	3.096,00	0,00	0,00
06.020.2.01.003	Ricerche e servizi commissionati da soggetti privati	143.120,00	55.904,52	13.000,00	186.024,52	141.027,49	44.997,03	186.024,52	0,00	0,00
	Totale categoria 06.020.2.01	143.120,00	59.000,52	13.000,00	189.120,52	144.123,49	44.997,03	189.120,52	0,00	0,00
	Totale Titolo II	143.120,00	59.000,52	13.000,00	189.120,52	144.123,49	44.997,03	189.120,52	0,00	0,00
06.020.3	Entrate diverse									
06.020.3.02	Altre entrate									
06.020.3.02.003	Recuperi e rimborsi diversi	0,00	4,39	0,00	4,39	4,39	0,00	4,39	0,00	0,00

XVI LEGISLATURA - DISEGNI DI LEGGE E RELAZIONI - DOCUMENTI

Residui a inizio esercizio	GESTIONE DEI RESIDUI ATTIVI					GESTIONE DI CASSA				Totale dei residui attivi al termine dell'esercizio
	Riscossi	Rimasti da riscuotere	Totali	Variazioni		Previsione definitiva	Riscossioni	Differenze rispetto alle previsioni		
				in più	in meno			in più	in meno	
10	11	12	13 = (11 + 12)	14 = (13 - 10)	15 = (10 - 13)	16	17 = (5 + 11)	18 = (17 - 16)	19 = (16 - 17)	20 = (6 + 12)
3.600,00	3.600,00	0,00	3.600,00	0,00	0,00	36.000,00	86.890,70	50.890,70	0,00	0,00
3.600,00	3.600,00	0,00	3.600,00	0,00	0,00	36.000,00	86.890,70	50.890,70	0,00	0,00
68.105,20	13.605,20	54.500,00	68.105,20	0,00	0,00	341.000,00	627.357,98	321.357,98	35.000,00	107.978,54
1.904,15	1.904,15	0,00	1.904,15	0,00	0,00	0,00	1.904,15	1.904,15	0,00	0,00
108.090,21	95.490,21	12.600,00	108.090,21	0,00	0,00	286.000,00	533.595,11	247.595,11	0,00	218.224,90
15.215,85	15.215,85	0,00	15.215,85	0,00	0,00	0,00	16.760,85	16.760,85	0,00	415,00
125.210,21	112.610,21	12.600,00	125.210,21	0,00	0,00	286.000,00	552.260,11	266.260,11	0,00	218.639,90
125.210,21	112.610,21	12.600,00	125.210,21	0,00	0,00	286.000,00	552.260,11	266.260,11	0,00	218.639,90
0,00	0,00	0,00	0,00	0,00	0,00	0,00	10.611,13	10.611,13	0,00	0,00
0,00	0,00	0,00	0,00	0,00	0,00	0,00	10.611,13	10.611,13	0,00	0,00
0,00	0,00	0,00	0,00	0,00	0,00	0,00	10.611,13	10.611,13	0,00	0,00
193.315,41	126.215,41	67.100,00	193.315,41	0,00	0,00	627.000,00	1.190.229,22	598.229,22	35.000,00	326.618,44
0,00	0,00	0,00	0,00	0,00	0,00	65.000,00	0,00	0,00	65.000,00	0,00
0,00	0,00	0,00	0,00	0,00	0,00	65.000,00	0,00	0,00	65.000,00	0,00
0,00	0,00	0,00	0,00	0,00	0,00	108.000,00	513.623,83	405.623,83	0,00	57.105,74
0,00	0,00	0,00	0,00	0,00	0,00	3.000,00	5.057,70	2.057,70	0,00	0,00
0,00	0,00	0,00	0,00	0,00	0,00	111.000,00	518.681,53	407.681,53	0,00	57.105,74
2.200,00	0,00	2.200,00	2.200,00	0,00	0,00	0,00	0,00	0,00	0,00	2.200,00
204.545,33	158.797,67	45.747,66	204.545,33	0,00	0,00	0,00	161.951,51	161.951,51	0,00	45.747,66
206.745,33	158.797,67	47.947,66	206.745,33	0,00	0,00	0,00	161.951,51	161.951,51	0,00	47.947,66
0,00	0,00	0,00	0,00	0,00	0,00	184.000,00	405.000,00	221.000,00	0,00	0,00
0,00	0,00	0,00	0,00	0,00	0,00	184.000,00	405.000,00	221.000,00	0,00	0,00
206.745,33	158.797,67	47.947,66	206.745,33	0,00	0,00	360.000,00	1.085.633,04	790.633,04	65.000,00	105.053,40
0,00	0,00	0,00	0,00	0,00	0,00	1.000,00	3.096,00	2.096,00	0,00	0,00
28.353,30	24.153,30	4.200,00	28.353,30	0,00	0,00	72.000,00	165.180,79	93.180,79	0,00	49.197,03
28.353,30	24.153,30	4.200,00	28.353,30	0,00	0,00	73.000,00	168.276,79	95.276,79	0,00	49.197,03
28.353,30	24.153,30	4.200,00	28.353,30	0,00	0,00	73.000,00	168.276,79	95.276,79	0,00	49.197,03
0,00	0,00	0,00	0,00	0,00	0,00	0,00	4,39	4,39	0,00	0,00

XVI LEGISLATURA - DISEGNI DI LEGGE E RELAZIONI - DOCUMENTI

TITOLI / CATEGORIE		GESTIONE DI COMPETENZA								
		Previsioni				Somme accertate			Differenze rispetto alle previsioni	
		Previsione iniziale	Variazioni in aumento	Variazioni in diminuzione	Previsione definitiva	Risorse	Rimasti da riscuotere	Totale accertamenti	In più	In meno
1	2	3	4 = (1 + 2 - 3)	5	6	7 = (5 + 6)	8 = (7 - 4)	9 = (4 - 7)		
Totale categoria 06.020.3.02		0,00	4,39	0,00	4,39	4,39	0,00	4,39	0,00	0,00
Totale Titolo III		0,00	4,39	0,00	4,39	4,39	0,00	4,39	0,00	0,00
<i>Totale C.d.R. 020</i>		585.225,74	701.831,00	113.990,72	1.173.066,02	1.070.963,25	102.102,77	1.173.066,02	0,00	0,00
06.021	CHIMICA DEL RICONOSCIMENTO MOLECOLARE									
06.021.1	Trasferimenti									
06.021.1.02	Finanziamenti dal M.I.U.R. con destinazione specifica									
06.021.1.02.004	Finanziamenti del M.I.U.R. relativi ai FIRB, FISR, PRIN, FAR e progetti strategici e di diffusione cultura scientifica	20.000,00	0,00	0,00	20.000,00	0,00	20.000,00	20.000,00	0,00	0,00
Totale categoria 06.021.1.02		20.000,00	0,00	0,00	20.000,00	0,00	20.000,00	20.000,00	0,00	0,00
06.021.1.03	Finanziamenti da parte di altri ministeri									
06.021.1.03.014	Finanziamenti dei ministeri per iniziative progettuali	70.000,00	0,00	12.000,00	58.000,00	0,00	58.000,00	58.000,00	0,00	0,00
Totale categoria 06.021.1.03		70.000,00	0,00	12.000,00	58.000,00	0,00	58.000,00	58.000,00	0,00	0,00
06.021.1.04	Finanziamenti da parte dell'Unione Europea e di organismi internazionali									
06.021.1.04.002	Finanziamenti da Programma Quadro Ricerca U.E.	176.000,00	40.350,73	38.000,00	178.350,73	158.350,73	20.000,00	178.350,73	0,00	0,00
06.021.1.04.004	Finanziamenti da altre iniziative U.E.	70.000,00	0,00	61.106,39	8.893,61	8.893,61	0,00	8.893,61	0,00	0,00
Totale categoria 06.021.1.04		246.000,00	40.350,73	99.106,39	187.244,34	167.244,34	20.000,00	187.244,34	0,00	0,00
06.021.1.07	Finanziamenti da parte di soggetti privati									
06.021.1.07.003	Altri finanziamenti di soggetti privati per iniziative dell'ente	65.000,00	15.685,36	35.000,00	45.685,36	15.685,36	30.000,00	45.685,36	0,00	0,00
Totale categoria 06.021.1.07		65.000,00	15.685,36	35.000,00	45.685,36	15.685,36	30.000,00	45.685,36	0,00	0,00
Totale Titolo I		401.000,00	56.036,09	146.106,39	310.929,70	182.929,70	128.000,00	310.929,70	0,00	0,00
06.021.2	Compensi per prestazioni di servizi tecnico-scientifici									
06.021.2.01	Entrate derivanti da prestazioni di servizi e vendita prodotti									
06.021.2.01.001	Ricerche e servizi commissionati da amministrazioni pubbliche	0,00	3.038,00	0,00	3.038,00	3.038,00	0,00	3.038,00	0,00	0,00
06.021.2.01.003	Ricerche e servizi commissionati da soggetti privati	125.550,00	46.262,71	31.500,00	140.312,71	108.700,71	31.612,00	140.312,71	0,00	0,00
Totale categoria 06.021.2.01		125.550,00	49.300,71	31.500,00	143.350,71	111.738,71	31.612,00	143.350,71	0,00	0,00
Totale Titolo II		125.550,00	49.300,71	31.500,00	143.350,71	111.738,71	31.612,00	143.350,71	0,00	0,00
06.021.3	Entrate diverse									
06.021.3.02	Altre entrate									
06.021.3.02.004	Altre entrate	0,00	516,67	0,00	516,67	516,67	0,00	516,67	0,00	0,00
Totale categoria 06.021.3.02		0,00	516,67	0,00	516,67	516,67	0,00	516,67	0,00	0,00
Totale Titolo III		0,00	516,67	0,00	516,67	516,67	0,00	516,67	0,00	0,00
<i>Totale C.d.R. 021</i>		526.550,00	105.853,47	177.606,39	454.797,08	295.185,08	159.612,00	454.797,08	0,00	0,00
06.022	CHIMICA E TECNOLOGIA DEI POLIMERI									
06.022.1	Trasferimenti									
06.022.1.02	Finanziamenti dal M.I.U.R. con destinazione specifica									
06.022.1.02.004	Finanziamenti del M.I.U.R. relativi ai FIRB, FISR, PRIN, FAR e progetti strategici e di diffusione cultura scientifica	450.000,00	0,00	450.000,00	0,00	0,00	0,00	0,00	0,00	0,00
06.022.1.02.006	Finanziamento del M.I.U.R. per attivita' di sviluppo delle aree depresse (CLUSTER)	7.500,00	0,00	7.500,00	0,00	0,00	0,00	0,00	0,00	0,00
Totale categoria 06.022.1.02		457.500,00	0,00	457.500,00	0,00	0,00	0,00	0,00	0,00	0,00
06.022.1.03	Finanziamenti da parte di altri ministeri									
06.022.1.03.014	Finanziamenti dei ministeri per iniziative progettuali	0,00	43.000,00	0,00	43.000,00	0,00	43.000,00	43.000,00	0,00	0,00
Totale categoria 06.022.1.03		0,00	43.000,00	0,00	43.000,00	0,00	43.000,00	43.000,00	0,00	0,00

XVI LEGISLATURA - DISEGNI DI LEGGE E RELAZIONI - DOCUMENTI

TITOLI / CATEGORIE		GESTIONE DI COMPETENZA								
		Previsioni				Somme accertate			Differenze rispetto alle previsioni	
		Previsione iniziale	Variazioni in aumento	Variazioni in diminuzione	Previsione definitiva	Riscosse	Rimasti da riscuotere	Totale accertamenti	in più	in meno
Codice	Denominazione	1	2	3	4 = (1 + 2 - 3)	5	6	7 = (5 + 6)	8 = (7 - 4)	9 = (4 - 7)
06.022.1.04	Finanziamenti da parte dell'Unione Europea e di organismi internazionali									
06.022.1.04.002	Finanziamenti da Programma Quadro Ricerca U.E.	236.200,00	165.159,00	188.000,00	213.359,00	212.159,00	1.200,00	213.359,00	0,00	0,00
06.022.1.04.004	Finanziamenti da altre iniziative U.E.	80.000,00	0,00	30.188,88	49.811,12	49.811,12	0,00	49.811,12	0,00	0,00
	Totale categoria 06.022.1.04	316.200,00	165.159,00	218.188,88	263.170,12	261.970,12	1.200,00	263.170,12	0,00	0,00
06.022.1.05	Finanziamenti da parte delle regioni e degli enti locali									
06.022.1.05.001	Finanziamenti delle Regioni per attività P.O.R. e per altre iniziative progettuali	266.000,00	788.886,09	45.501,81	1.009.384,28	518.613,85	490.770,43	1.009.384,28	0,00	0,00
06.022.1.05.002	Altri contributi delle regioni e degli enti locali	100.000,00	0,00	78.755,00	21.245,00	21.245,00	0,00	21.245,00	0,00	0,00
	Totale categoria 06.022.1.05	366.000,00	788.886,09	124.256,81	1.030.629,28	539.858,85	490.770,43	1.030.629,28	0,00	0,00
06.022.1.06	Finanziamenti da parte di altri enti pubblici									
06.022.1.06.002	Altri finanziamenti degli enti del settore pubblico per iniziative dell'ente	20.000,00	0,00	20.000,00	0,00	0,00	0,00	0,00	0,00	0,00
	Totale categoria 06.022.1.06	20.000,00	0,00	20.000,00	0,00	0,00	0,00	0,00	0,00	0,00
	Totale Titolo I	1.159.700,00	997.045,09	819.945,69	1.336.799,40	801.828,97	534.970,43	1.336.799,40	0,00	0,00
06.022.2	Compensi per prestazioni di servizi tecnico-scientifici									
06.022.2.01	Entrate derivanti da prestazioni di servizi e vendita prodotti									
06.022.2.01.001	Ricerche e servizi commissionati da amministrazioni pubbliche	0,00	18.000,00	0,00	18.000,00	18.000,00	0,00	18.000,00	0,00	0,00
06.022.2.01.003	Ricerche e servizi commissionati da soggetti privati	168.000,00	173.380,00	50.000,00	291.380,00	244.380,00	47.000,00	291.380,00	0,00	0,00
	Totale categoria 06.022.2.01	168.000,00	191.380,00	50.000,00	309.380,00	262.380,00	47.000,00	309.380,00	0,00	0,00
	Totale Titolo II	168.000,00	191.380,00	50.000,00	309.380,00	262.380,00	47.000,00	309.380,00	0,00	0,00
06.022.3	Entrate diverse									
06.022.3.02	Altre entrate									
06.022.3.02.003	Recuperi e rimborsi diversi	0,00	43.977,51	0,00	43.977,51	43.977,51	0,00	43.977,51	0,00	0,00
	Totale categoria 06.022.3.02	0,00	43.977,51	0,00	43.977,51	43.977,51	0,00	43.977,51	0,00	0,00
	Totale Titolo III	0,00	43.977,51	0,00	43.977,51	43.977,51	0,00	43.977,51	0,00	0,00
	Totale C.d.R. 022	1.327.700,00	1.232.402,60	869.945,69	1.690.156,91	1.108.186,48	581.970,43	1.690.156,91	0,00	0,00
06.023	CHIMICA INORGANICA E DELLE SUPERFICI									
06.023.1	Trasferimenti									
06.023.1.02	Finanziamenti dal M.I.U.R. con destinazione specifica									
06.023.1.02.004	Finanziamenti del M.I.U.R. relativi ai FIRB, FISR, PRIN, FAR e progetti strategici e di diffusione cultura scientifica	76.796,30	0,00	76.796,30	0,00	0,00	0,00	0,00	0,00	0,00
	Totale categoria 06.023.1.02	76.796,30	0,00	76.796,30	0,00	0,00	0,00	0,00	0,00	0,00
06.023.1.05	Finanziamenti da parte delle regioni e degli enti locali									
06.023.1.05.002	Altri contributi delle regioni e degli enti locali	0,00	25.179,44	0,00	25.179,44	25.179,44	0,00	25.179,44	0,00	0,00
	Totale categoria 06.023.1.05	0,00	25.179,44	0,00	25.179,44	25.179,44	0,00	25.179,44	0,00	0,00
06.023.1.07	Finanziamenti da parte di soggetti privati									
06.023.1.07.003	Altri finanziamenti di soggetti privati per iniziative dell'ente	0,00	86.794,80	0,00	86.794,80	86.794,80	0,00	86.794,80	0,00	0,00
	Totale categoria 06.023.1.07	0,00	86.794,80	0,00	86.794,80	86.794,80	0,00	86.794,80	0,00	0,00
	Totale Titolo I	76.796,30	111.974,24	76.796,30	111.974,24	111.974,24	0,00	111.974,24	0,00	0,00
06.023.2	Compensi per prestazioni di servizi tecnico-scientifici									
06.023.2.01	Entrate derivanti da prestazioni di servizi e vendita prodotti									
06.023.2.01.006	Prestazione di servizi e vendita di prodotti	0,00	10.864,80	0,00	10.864,80	10.864,80	0,00	10.864,80	0,00	0,00
	Totale categoria 06.023.2.01	0,00	10.864,80	0,00	10.864,80	10.864,80	0,00	10.864,80	0,00	0,00
	Totale Titolo II	0,00	10.864,80	0,00	10.864,80	10.864,80	0,00	10.864,80	0,00	0,00

XVI LEGISLATURA - DISEGNI DI LEGGE E RELAZIONI - DOCUMENTI

Residui a inizio esercizio	GESTIONE DEI RESIDUI ATTIVI					GESTIONE DI CASSA				Totale dei residui attivi al termine dell'esercizio
	Riscossi	Rimasti da riscuotere	Totali	Variazioni		Previsione definitiva	Riscossioni	Differenze rispetto alle previsioni		
				in più	in meno			in più	in meno	
10	11	12	13 = (11 + 12)	14 = (13 - 10)	15 = (10 - 13)	16	17 = (5 + 11)	18 = (17 - 16)	19 = (16 - 17)	20 = (6 + 12)
0,00	0,00	0,00	0,00	0,00	0,00	142.000,00	212.159,00	70.159,00	0,00	1.200,00
0,00	0,00	0,00	0,00	0,00	0,00	40.000,00	49.811,12	9.811,12	0,00	0,00
0,00	0,00	0,00	0,00	0,00	0,00	182.000,00	261.970,12	79.970,12	0,00	1.200,00
641.855,33	641.855,33	0,00	641.855,33	0,00	0,00	655.000,00	1.160.469,18	505.469,18	0,00	490.770,43
0,00	0,00	0,00	0,00	0,00	0,00	10.000,00	21.245,00	11.245,00	0,00	0,00
641.855,33	641.855,33	0,00	641.855,33	0,00	0,00	665.000,00	1.181.714,18	516.714,18	0,00	490.770,43
0,00	0,00	0,00	0,00	0,00	0,00	10.000,00	0,00	0,00	10.000,00	0,00
0,00	0,00	0,00	0,00	0,00	0,00	10.000,00	0,00	0,00	10.000,00	0,00
641.855,33	641.855,33	0,00	641.855,33	0,00	0,00	1.297.000,00	1.443.684,30	596.684,30	450.000,00	534.970,43
0,00	0,00	0,00	0,00	0,00	0,00	10.000,00	18.000,00	8.000,00	0,00	0,00
152.400,00	138.000,00	14.400,00	152.400,00	0,00	0,00	158.000,00	382.380,00	224.380,00	0,00	61.400,00
152.400,00	138.000,00	14.400,00	152.400,00	0,00	0,00	168.000,00	400.380,00	232.380,00	0,00	61.400,00
152.400,00	138.000,00	14.400,00	152.400,00	0,00	0,00	168.000,00	400.380,00	232.380,00	0,00	61.400,00
0,00	0,00	0,00	0,00	0,00	0,00	0,00	43.977,51	43.977,51	0,00	0,00
0,00	0,00	0,00	0,00	0,00	0,00	0,00	43.977,51	43.977,51	0,00	0,00
0,00	0,00	0,00	0,00	0,00	0,00	0,00	43.977,51	43.977,51	0,00	0,00
794.255,33	779.855,33	14.400,00	794.255,33	0,00	0,00	1.465.000,00	1.888.041,81	873.041,81	450.000,00	596.370,43
0,00	0,00	0,00	0,00	0,00	0,00	0,00	0,00	0,00	0,00	0,00
0,00	0,00	0,00	0,00	0,00	0,00	0,00	0,00	0,00	0,00	0,00
0,00	0,00	0,00	0,00	0,00	0,00	20.000,00	25.179,44	5.179,44	0,00	0,00
0,00	0,00	0,00	0,00	0,00	0,00	20.000,00	25.179,44	5.179,44	0,00	0,00
0,00	0,00	0,00	0,00	0,00	0,00	40.000,00	86.794,80	46.794,80	0,00	0,00
0,00	0,00	0,00	0,00	0,00	0,00	40.000,00	86.794,80	46.794,80	0,00	0,00
0,00	0,00	0,00	0,00	0,00	0,00	60.000,00	111.974,24	51.974,24	0,00	0,00
0,00	0,00	0,00	0,00	0,00	0,00	60.000,00	111.974,24	51.974,24	0,00	0,00
0,00	0,00	0,00	0,00	0,00	0,00	5.000,00	10.864,80	5.864,80	0,00	0,00
0,00	0,00	0,00	0,00	0,00	0,00	5.000,00	10.864,80	5.864,80	0,00	0,00
0,00	0,00	0,00	0,00	0,00	0,00	5.000,00	10.864,80	5.864,80	0,00	0,00

XVI LEGISLATURA – DISEGNI DI LEGGE E RELAZIONI - DOCUMENTI

Residui a inizio esercizio	GESTIONE DEI RESIDUI ATTIVI					GESTIONE DI CASSA				Totale dei residui attivi al termine dell'esercizio
	Riscossi	Rimasti da riscuotere	Totali	Variazioni		Previsione definitiva	Riscossioni	Differenze rispetto alle previsioni		
				in più	in meno			in più	in meno	
10	11	12	13 = (11 + 12)	14 = (13 - 10)	15 = (10 - 13)	16	17 = (5 + 11)	18 = (17 - 16)	19 = (16 - 17)	20 = (6 + 12)
0,00	0,00	0,00	0,00	0,00	0,00	0,00	288,00	288,00	0,00	0,00
0,00	0,00	0,00	0,00	0,00	0,00	0,00	288,00	288,00	0,00	0,00
0,00	0,00	0,00	0,00	0,00	0,00	0,00	288,00	288,00	0,00	0,00
0,00	0,00	0,00	0,00	0,00	0,00	65.000,00	123.127,04	58.127,04	0,00	0,00
0,00	0,00	0,00	0,00	0,00	0,00	0,00	199.809,54	199.809,54	0,00	0,00
0,00	0,00	0,00	0,00	0,00	0,00	0,00	199.809,54	199.809,54	0,00	0,00
0,00	0,00	0,00	0,00	0,00	0,00	0,00	199.809,54	199.809,54	0,00	0,00
22.950,00	22.950,00	0,00	22.950,00	0,00	0,00	35.000,00	62.661,80	27.661,80	0,00	75.011,20
100.528,08	52.528,08	48.000,00	100.528,08	0,00	0,00	47.000,00	57.271,08	10.271,08	0,00	174.678,12
6.500,00	5.000,00	1.500,00	6.500,00	0,00	0,00	5.000,00	22.039,99	17.039,99	0,00	1.500,00
129.978,08	80.478,08	49.500,00	129.978,08	0,00	0,00	87.000,00	141.972,87	54.972,87	0,00	251.189,32
129.978,08	80.478,08	49.500,00	129.978,08	0,00	0,00	87.000,00	141.972,87	54.972,87	0,00	251.189,32
1.850,00	1.850,00	0,00	1.850,00	0,00	0,00	0,00	3.255,83	3.255,83	0,00	0,00
1.850,00	1.850,00	0,00	1.850,00	0,00	0,00	0,00	3.255,83	3.255,83	0,00	0,00
1.850,00	1.850,00	0,00	1.850,00	0,00	0,00	0,00	3.255,83	3.255,83	0,00	0,00
131.828,08	82.328,08	49.500,00	131.828,08	0,00	0,00	87.000,00	345.038,24	258.038,24	0,00	251.189,32
823.046,00	0,00	823.046,00	823.046,00	0,00	0,00	110.000,00	119.169,61	9.169,61	0,00	823.046,00
823.046,00	0,00	823.046,00	823.046,00	0,00	0,00	110.000,00	119.169,61	9.169,61	0,00	823.046,00
371.305,60	325.566,44	45.739,16	371.305,60	0,00	0,00	347.000,00	840.292,89	493.292,89	0,00	191.646,99
19.786,00	0,00	19.786,00	19.786,00	0,00	0,00	0,00	0,00	0,00	0,00	19.786,00
391.091,60	325.566,44	65.525,16	391.091,60	0,00	0,00	347.000,00	840.292,89	493.292,89	0,00	211.432,99
0,00	0,00	0,00	0,00	0,00	0,00	0,00	0,00	0,00	0,00	0,00
0,00	0,00	0,00	0,00	0,00	0,00	0,00	0,00	0,00	0,00	0,00
0,00	0,00	0,00	0,00	0,00	0,00	0,00	995,00	995,00	0,00	0,00
0,00	0,00	0,00	0,00	0,00	0,00	0,00	995,00	995,00	0,00	0,00

XVI LEGISLATURA – DISEGNI DI LEGGE E RELAZIONI - DOCUMENTI

TITOLI / CATEGORIE		GESTIONE DI COMPETENZA								
		Previsioni				Somme accertate			Differenze rispetto alle previsioni	
Codice	Denominazione	Previsione iniziale	Variazioni in aumento	Variazioni in diminuzione	Previsione definitiva	Riscosse	Rimasti da riscuotere	Totale accertamenti	in più	in meno
		1	2	3	4 = (1 + 2 - 3)	5	6	7 = (5 + 6)	8 = (7 - 4)	9 = (4 - 7)
06.051.1.07.003	Altri finanziamenti di soggetti privati per iniziative dell'ente	1.375.200,00	275.000,00	80.000,00	1.570.200,00	0,00	1.570.200,00	1.570.200,00	0,00	0,00
	Totale categoria 06.051.1.07	1.375.200,00	275.000,00	80.000,00	1.570.200,00	0,00	1.570.200,00	1.570.200,00	0,00	0,00
	Totale Titolo I	2.006.353,34	692.860,94	299.653,34	2.399.560,94	634.891,06	1.716.107,83	2.350.998,89	0,00	48.562,05
06.051.2	Compensi per prestazioni di servizi tecnico-scientifici									
06.051.2.01	Entrate derivanti da prestazioni di servizi e vendita prodotti									
06.051.2.01.001	Ricerche e servizi commissionati da amministrazioni pubbliche	72.000,00	0,00	48.000,00	24.000,00	48.562,05	24.000,00	72.562,05	48.562,05	0,00
06.051.2.01.003	Ricerche e servizi commissionati da soggetti privati	214.000,00	367.328,40	161.500,00	419.828,40	231.828,40	188.000,00	419.828,40	0,00	0,00
	Totale categoria 06.051.2.01	286.000,00	367.328,40	209.500,00	443.828,40	280.390,45	212.000,00	492.390,45	48.562,05	0,00
	Totale Titolo II	286.000,00	367.328,40	209.500,00	443.828,40	280.390,45	212.000,00	492.390,45	48.562,05	0,00
06.051.3	Entrate diverse									
06.051.3.02	Altre entrate									
06.051.3.02.003	Recuperi e rimborsi diversi	0,00	0,00	0,00	0,00	0,00	0,00	0,00	0,00	0,00
	Totale categoria 06.051.3.02	0,00	0,00	0,00	0,00	0,00	0,00	0,00	0,00	0,00
	Totale Titolo III	0,00	0,00	0,00	0,00	0,00	0,00	0,00	0,00	0,00
	Totale C.d.R. 051	2.292.353,34	1.060.189,34	509.153,34	2.843.389,34	915.281,51	1.928.107,83	2.843.389,34	48.562,05	48.562,05
06.053	METODOLOGIE CHIMICHE									
06.053.1	Trasferimenti									
06.053.1.02	Finanziamenti dal M.I.U.R. con destinazione specifica									
06.053.1.02.004	Finanziamenti del M.I.U.R. relativi ai FIRB, FISR, PRIN, FAR e progetti strategici e di diffusione cultura scientifica	70.000,00	17.377,00	0,00	87.377,00	87.377,00	0,00	87.377,00	0,00	0,00
	Totale categoria 06.053.1.02	70.000,00	17.377,00	0,00	87.377,00	87.377,00	0,00	87.377,00	0,00	0,00
06.053.1.04	Finanziamenti da parte dell'Unione Europea e di organismi internazionali									
06.053.1.04.002	Finanziamenti da Programma Quadro Ricerca U.E.	29.550,00	0,00	15.667,85	13.882,15	13.882,15	0,00	13.882,15	0,00	0,00
06.053.1.04.003	Finanziamenti da parte di organismi internazionali	22.500,00	0,00	0,00	22.500,00	0,00	22.500,00	22.500,00	0,00	0,00
06.053.1.04.004	Finanziamenti da altre iniziative U.E.	40.000,00	0,00	14.645,46	25.354,54	25.354,54	0,00	25.354,54	0,00	0,00
	Totale categoria 06.053.1.04	92.050,00	0,00	30.313,31	61.736,69	39.236,69	22.500,00	61.736,69	0,00	0,00
06.053.1.06	Finanziamenti da parte di altri enti pubblici									
06.053.1.06.002	Altri finanziamenti degli enti del settore pubblico per iniziative dell'ente	0,00	2.331,33	0,00	2.331,33	2.331,33	0,00	2.331,33	0,00	0,00
	Totale categoria 06.053.1.06	0,00	2.331,33	0,00	2.331,33	2.331,33	0,00	2.331,33	0,00	0,00
06.053.1.07	Finanziamenti da parte di soggetti privati									
06.053.1.07.003	Altri finanziamenti di soggetti privati per iniziative dell'ente	0,00	0,00	0,00	0,00	0,00	0,00	0,00	0,00	0,00
	Totale categoria 06.053.1.07	0,00	0,00	0,00	0,00	0,00	0,00	0,00	0,00	0,00
	Totale Titolo I	162.050,00	19.708,33	30.313,31	151.445,02	128.945,02	22.500,00	151.445,02	0,00	0,00
06.053.2	Compensi per prestazioni di servizi tecnico-scientifici									
06.053.2.01	Entrate derivanti da prestazioni di servizi e vendita prodotti									
06.053.2.01.001	Ricerche e servizi commissionati da amministrazioni pubbliche	0,00	4.800,00	0,00	4.800,00	4.795,50	4,50	4.800,00	0,00	0,00
06.053.2.01.003	Ricerche e servizi commissionati da soggetti privati	74.180,00	45.600,00	6.050,00	113.730,00	14.725,00	99.009,50	113.730,00	0,00	0,00
	Totale categoria 06.053.2.01	74.180,00	50.400,00	6.050,00	118.530,00	19.520,50	99.009,50	118.530,00	0,00	0,00
	Totale Titolo II	74.180,00	50.400,00	6.050,00	118.530,00	19.520,50	99.009,50	118.530,00	0,00	0,00
06.053.3	Entrate diverse									
06.053.3.02	Altre entrate									
06.053.3.02.003	Recuperi e rimborsi diversi	0,00	7.405,00	0,00	7.405,00	7.405,00	0,00	7.405,00	0,00	0,00

XVI LEGISLATURA - DISEGNI DI LEGGE E RELAZIONI - DOCUMENTI

Residui a inizio esercizio	GESTIONE DEI RESIDUI ATTIVI					GESTIONE DI CASSA				Totale dei residui attivi al termine dell'esercizio
	Riscossi	Rimasti da riscuotere	Totali	Variazioni		Previsione definitiva	Riscossioni	Differenze rispetto alle previsioni		
				in più	in meno			in più	in meno	
10	11	12	13 = (11 + 12)	14 = (13 - 10)	15 = (10 - 13)	16	17 = (5 + 11)	18 = (17 - 16)	19 = (16 - 17)	20 = (6 + 12)
1.303.230,00	159.358,90	1.143.871,10	1.303.230,00	0,00	0,00	750.000,00	159.358,90	0,00	590.641,10	2.714.071,10
1.303.230,00	159.358,90	1.143.871,10	1.303.230,00	0,00	0,00	750.000,00	159.358,90	0,00	590.641,10	2.714.071,10
2.517.367,60	484.925,34	2.032.442,26	2.517.367,60	0,00	0,00	1.207.000,00	1.119.816,40	503.457,50	590.641,10	3.748.550,09
73.500,00	26.000,00	47.500,00	73.500,00	0,00	0,00	34.000,00	74.562,05	40.562,05	0,00	71.500,00
647.827,20	623.347,20	24.480,00	647.827,20	0,00	0,00	105.000,00	855.175,60	750.175,60	0,00	212.480,00
721.327,20	649.347,20	71.980,00	721.327,20	0,00	0,00	139.000,00	929.737,65	790.737,65	0,00	283.980,00
721.327,20	649.347,20	71.980,00	721.327,20	0,00	0,00	139.000,00	929.737,65	790.737,65	0,00	283.980,00
532,67	532,67	0,00	532,67	0,00	0,00	0,00	532,67	532,67	0,00	0,00
532,67	532,67	0,00	532,67	0,00	0,00	0,00	532,67	532,67	0,00	0,00
532,67	532,67	0,00	532,67	0,00	0,00	0,00	532,67	532,67	0,00	0,00
3.239.227,47	1.134.805,21	2.104.422,26	3.239.227,47	0,00	0,00	1.346.000,00	2.050.086,72	1.294.727,82	590.641,10	4.032.530,09
0,00	0,00	0,00	0,00	0,00	0,00	85.000,00	87.377,00	2.377,00	0,00	0,00
0,00	0,00	0,00	0,00	0,00	0,00	85.000,00	87.377,00	2.377,00	0,00	0,00
0,00	0,00	0,00	0,00	0,00	0,00	6.000,00	13.882,15	7.882,15	0,00	0,00
0,00	0,00	0,00	0,00	0,00	0,00	15.000,00	0,00	0,00	15.000,00	22.500,00
0,00	0,00	0,00	0,00	0,00	0,00	17.000,00	25.354,54	8.354,54	0,00	0,00
0,00	0,00	0,00	0,00	0,00	0,00	38.000,00	39.236,69	16.236,69	15.000,00	22.500,00
0,00	0,00	0,00	0,00	0,00	0,00	0,00	2.331,33	2.331,33	0,00	0,00
0,00	0,00	0,00	0,00	0,00	0,00	0,00	2.331,33	2.331,33	0,00	0,00
22.500,00	22.500,00	0,00	22.500,00	0,00	0,00	0,00	22.500,00	22.500,00	0,00	0,00
22.500,00	22.500,00	0,00	22.500,00	0,00	0,00	0,00	22.500,00	22.500,00	0,00	0,00
22.500,00	22.500,00	0,00	22.500,00	0,00	0,00	123.000,00	151.445,02	43.445,02	15.000,00	22.500,00
16.000,00	16.000,00	0,00	16.000,00	0,00	0,00	2.000,00	20.795,50	18.795,50	0,00	4,50
78.317,00	72.407,00	5.910,00	78.317,00	0,00	0,00	33.000,00	87.132,00	54.132,00	0,00	104.915,00
94.317,00	88.407,00	5.910,00	94.317,00	0,00	0,00	35.000,00	107.927,50	72.927,50	0,00	104.919,50
94.317,00	88.407,00	5.910,00	94.317,00	0,00	0,00	35.000,00	107.927,50	72.927,50	0,00	104.919,50
0,00	0,00	0,00	0,00	0,00	0,00	0,00	7.405,00	7.405,00	0,00	0,00

XVI LEGISLATURA – DISEGNI DI LEGGE E RELAZIONI - DOCUMENTI

Residui a inizio esercizio	GESTIONE DEI RESIDUI ATTIVI					GESTIONE DI CASSA				Totale dei residui attivi al termine dell'esercizio
	Riscossi	Rimasti da riscuotere	Totali	Variazioni		Previsione definitiva	Riscossioni	Differenze rispetto alle previsioni		
				in più	in meno			in più	in meno	
10	11	12	13 = (11 + 12)	14 = (13 - 10)	15 = (10 - 13)	16	17 = (5 + 11)	18 = (17 - 16)	19 = (16 - 17)	20 = (6 + 12)
0,00	0,00	0,00	0,00	0,00	0,00	0,00	7.405,00	7.405,00	0,00	0,00
0,00	0,00	0,00	0,00	0,00	0,00	0,00	7.405,00	7.405,00	0,00	0,00
116.817,00	110.907,00	5.910,00	116.817,00	0,00	0,00	158.000,00	266.777,52	123.777,52	15.000,00	127.419,50
0,00	0,00	0,00	0,00	0,00	0,00	5.000,00	0,00	0,00	5.000,00	10.000,00
0,00	0,00	0,00	0,00	0,00	0,00	5.000,00	0,00	0,00	5.000,00	10.000,00
0,00	0,00	0,00	0,00	0,00	0,00	5.000,00	0,00	0,00	5.000,00	10.000,00
0,00	0,00	0,00	0,00	0,00	0,00	5.000,00	0,00	0,00	5.000,00	10.000,00
429.638,00	0,00	429.638,00	429.638,00	0,00	0,00	625.000,00	0,00	0,00	625.000,00	658.984,00
429.638,00	0,00	429.638,00	429.638,00	0,00	0,00	625.000,00	0,00	0,00	625.000,00	658.984,00
7.062,50	0,00	7.062,50	7.062,50	0,00	0,00	0,00	0,00	0,00	0,00	7.062,50
7.062,50	0,00	7.062,50	7.062,50	0,00	0,00	0,00	0,00	0,00	0,00	7.062,50
0,00	0,00	0,00	0,00	0,00	0,00	6.000,00	5.968,91	0,00	31,09	0,00
0,00	0,00	0,00	0,00	0,00	0,00	30.000,00	51.591,16	21.591,16	0,00	0,00
0,00	0,00	0,00	0,00	0,00	0,00	36.000,00	57.560,07	21.591,16	31,09	0,00
203.500,00	64.500,00	139.000,00	203.500,00	0,00	0,00	0,00	64.500,00	64.500,00	0,00	139.000,00
203.500,00	64.500,00	139.000,00	203.500,00	0,00	0,00	0,00	64.500,00	64.500,00	0,00	139.000,00
750,00	750,00	0,00	750,00	0,00	0,00	0,00	750,00	750,00	0,00	0,00
750,00	750,00	0,00	750,00	0,00	0,00	0,00	750,00	750,00	0,00	0,00
0,00	0,00	0,00	0,00	0,00	0,00	0,00	5.995,00	5.995,00	0,00	80.000,00
0,00	0,00	0,00	0,00	0,00	0,00	0,00	5.995,00	5.995,00	0,00	80.000,00
640.950,50	65.250,00	575.700,50	640.950,50	0,00	0,00	661.000,00	128.805,07	92.836,16	625.031,09	885.046,50
0,00	0,00	0,00	0,00	0,00	0,00	4.000,00	54.812,92	50.812,92	0,00	14.400,00
0,00	0,00	0,00	0,00	0,00	0,00	14.000,00	0,00	0,00	14.000,00	0,00
87.750,00	75.750,00	12.000,00	87.750,00	0,00	0,00	67.000,00	259.822,17	192.822,17	0,00	84.000,00
0,00	0,00	0,00	0,00	0,00	0,00	8.000,00	16.260,00	8.260,00	0,00	0,00
87.750,00	75.750,00	12.000,00	87.750,00	0,00	0,00	93.000,00	330.895,09	251.895,09	14.000,00	98.400,00
87.750,00	75.750,00	12.000,00	87.750,00	0,00	0,00	93.000,00	330.895,09	251.895,09	14.000,00	98.400,00

XVI LEGISLATURA - DISEGNI DI LEGGE E RELAZIONI - DOCUMENTI

Residui a inizio esercizio	GESTIONE DEI RESIDUI ATTIVI					GESTIONE DI CASSA				Totale dei residui attivi al termine dell'esercizio
	Riscossi	Rimasti da riscuotere	Totali	Variazioni		Previsione definitiva	Riscossioni	Differenze rispetto alle previsioni		
				in più	in meno			in più	in meno	
10	11	12	13 = (11 + 12)	14 = (13 - 10)	15 = (10 - 13)	16	17 = (5 + 11)	18 = (17 - 16)	19 = (16 - 17)	20 = (6 + 12)
0,00	0,00	0,00	0,00	0,00	0,00	0,00	150,17	150,17	0,00	0,00
0,00	0,00	0,00	0,00	0,00	0,00	0,00	150,17	150,17	0,00	0,00
0,00	0,00	0,00	0,00	0,00	0,00	0,00	150,17	150,17	0,00	0,00
728.700,50	141.000,00	587.700,50	728.700,50	0,00	0,00	754.000,00	459.850,33	344.891,42	639.031,09	983.446,50
0,00	0,00	0,00	0,00	0,00	0,00	80.000,00	0,00	0,00	80.000,00	0,00
0,00	0,00	0,00	0,00	0,00	0,00	80.000,00	0,00	0,00	80.000,00	0,00
8.610,35	8.610,35	0,00	8.610,35	0,00	0,00	214.000,00	730.860,82	516.860,82	0,00	97.719,39
0,00	0,00	0,00	0,00	0,00	0,00	0,00	450,00	450,00	0,00	0,00
8.610,35	8.610,35	0,00	8.610,35	0,00	0,00	214.000,00	731.310,82	517.310,82	0,00	97.719,39
12.600,00	12.600,00	0,00	12.600,00	0,00	0,00	30.000,00	52.536,00	22.536,00	0,00	0,00
12.600,00	12.600,00	0,00	12.600,00	0,00	0,00	30.000,00	52.536,00	22.536,00	0,00	0,00
0,00	0,00	0,00	0,00	0,00	0,00	126.000,00	900,00	0,00	125.100,00	0,00
0,00	0,00	0,00	0,00	0,00	0,00	126.000,00	900,00	0,00	125.100,00	0,00
21.210,35	21.210,35	0,00	21.210,35	0,00	0,00	450.000,00	784.746,82	539.846,82	205.100,00	97.719,39
0,00	0,00	0,00	0,00	0,00	0,00	0,00	4.140,00	4.140,00	0,00	0,00
15.000,00	15.000,00	0,00	15.000,00	0,00	0,00	6.000,00	15.000,00	9.000,00	0,00	13.000,00
35.095,20	35.095,20	0,00	35.095,20	0,00	0,00	222.000,00	365.123,67	143.123,67	0,00	181.494,92
71.850,20	71.642,28	207,92	71.850,20	0,00	0,00	85.102,00	609.090,66	523.988,66	0,00	67.557,72
121.945,40	121.737,48	207,92	121.945,40	0,00	0,00	313.102,00	993.354,33	680.252,33	0,00	262.052,64
121.945,40	121.737,48	207,92	121.945,40	0,00	0,00	313.102,00	993.354,33	680.252,33	0,00	262.052,64
768,00	768,00	0,00	768,00	0,00	0,00	0,00	1.836,00	1.836,00	0,00	0,00
0,00	0,00	0,00	0,00	0,00	0,00	0,00	1.205,98	1.205,98	0,00	0,00
768,00	768,00	0,00	768,00	0,00	0,00	0,00	3.041,98	3.041,98	0,00	0,00
768,00	768,00	0,00	768,00	0,00	0,00	0,00	3.041,98	3.041,98	0,00	0,00
143.923,75	143.715,83	207,92	143.923,75	0,00	0,00	763.102,00	1.781.143,13	1.223.141,13	205.100,00	359.772,03
0,00	0,00	0,00	0,00	0,00	0,00	610.000,00	741.522,96	131.522,96	0,00	0,00
0,00	0,00	0,00	0,00	0,00	0,00	50.000,00	0,00	0,00	50.000,00	0,00

XVI LEGISLATURA – DISEGNI DI LEGGE E RELAZIONI - DOCUMENTI

Residui a inizio esercizio	GESTIONE DEI RESIDUI ATTIVI					GESTIONE DI CASSA				Totale dei residui attivi al termine dell'esercizio
	Riscossi	Rimasti da riscuotere	Totali	Variazioni		Previsione definitiva	Riscossioni	Differenze rispetto alle previsioni		
				in più	in meno			in più	in meno	
10	11	12	13=(11+12)	14=(13-10)	15=(10-13)	16	17=(5+11)	18=(17-16)	19=(16-17)	20=(6+12)
0,00	0,00	0,00	0,00	0,00	0,00	660.000,00	741.522,96	131.522,96	50.000,00	0,00
0,00	0,00	0,00	0,00	0,00	0,00	65.000,00	0,00	0,00	65.000,00	0,00
0,00	0,00	0,00	0,00	0,00	0,00	65.000,00	0,00	0,00	65.000,00	0,00
129.535,55	129.535,55	0,00	129.535,55	0,00	0,00	763.000,00	1.723.725,32	960.725,32	0,00	0,00
129.535,55	129.535,55	0,00	129.535,55	0,00	0,00	763.000,00	1.723.725,32	960.725,32	0,00	0,00
0,00	0,00	0,00	0,00	0,00	0,00	60.000,00	250.562,25	190.562,25	0,00	0,00
0,00	0,00	0,00	0,00	0,00	0,00	60.000,00	250.562,25	190.562,25	0,00	0,00
50.500,00	0,00	50.500,00	50.500,00	0,00	0,00	50.000,00	12.095,23	0,00	37.904,77	50.500,00
50.500,00	0,00	50.500,00	50.500,00	0,00	0,00	50.000,00	12.095,23	0,00	37.904,77	50.500,00
0,00	0,00	0,00	0,00	0,00	0,00	0,00	15.000,00	15.000,00	0,00	0,00
0,00	0,00	0,00	0,00	0,00	0,00	0,00	15.000,00	15.000,00	0,00	0,00
180.035,55	129.535,55	50.500,00	180.035,55	0,00	0,00	1.598.000,00	2.742.905,76	1.297.810,53	152.904,77	50.500,00
0,00	0,00	0,00	0,00	0,00	0,00	20.000,00	72.728,32	52.728,32	0,00	0,00
139.862,50	106.762,50	33.100,00	139.862,50	0,00	0,00	238.000,00	395.672,50	157.672,50	0,00	138.370,00
16.314,74	15.016,86	1.297,88	16.314,74	0,00	0,00	88.898,00	104.552,57	15.654,57	0,00	10.645,77
156.177,24	121.779,36	34.397,88	156.177,24	0,00	0,00	346.898,00	572.953,39	226.055,39	0,00	149.015,77
156.177,24	121.779,36	34.397,88	156.177,24	0,00	0,00	346.898,00	572.953,39	226.055,39	0,00	149.015,77
0,00	0,00	0,00	0,00	0,00	0,00	0,00	1.750,00	1.750,00	0,00	0,00
0,00	0,00	0,00	0,00	0,00	0,00	0,00	1.000,00	1.000,00	0,00	0,00
0,00	0,00	0,00	0,00	0,00	0,00	0,00	2.750,00	2.750,00	0,00	0,00
0,00	0,00	0,00	0,00	0,00	0,00	0,00	2.750,00	2.750,00	0,00	0,00
336.212,79	251.314,91	84.897,88	336.212,79	0,00	0,00	1.944.898,00	3.318.609,15	1.526.615,92	152.904,77	199.515,77
354.579,66	0,00	354.579,66	354.579,66	0,00	0,00	260.000,00	89.691,00	0,00	170.309,00	527.213,90
354.579,66	0,00	354.579,66	354.579,66	0,00	0,00	260.000,00	89.691,00	0,00	170.309,00	527.213,90
223.338,60	0,00	223.338,60	223.338,60	0,00	0,00	172.000,00	197.960,91	25.960,91	0,00	260.114,71
223.338,60	0,00	223.338,60	223.338,60	0,00	0,00	172.000,00	197.960,91	25.960,91	0,00	260.114,71
9.500,00	9.500,00	0,00	9.500,00	0,00	0,00	0,00	9.500,00	9.500,00	0,00	0,00
0,00	0,00	0,00	0,00	0,00	0,00	100.000,00	0,00	0,00	100.000,00	0,00

XVI LEGISLATURA – DISEGNI DI LEGGE E RELAZIONI - DOCUMENTI

TITOLI / CATEGORIE		GESTIONE DI COMPETENZA								
		Previsioni				Somme accertate			Differenze rispetto alle previsioni	
		Previsione iniziale	Variazioni in aumento	Variazioni in diminuzione	Previsione definitiva	Riscosse	Rimasti da riscuotere	Totale accertamenti	in più	in meno
1	2	3	4 = (1 + 2 - 3)	5	6	7 = (5 + 6)	8 = (7 - 4)	9 = (4 - 7)		
Totale categoria 06.096.1.05		170.000,00	0,00	170.000,00	0,00	0,00	0,00	0,00	0,00	0,00
06.096.1.06	Finanziamenti da parte di altri enti pubblici									
06.096.1.06.002	Altri finanziamenti degli enti del settore pubblico per iniziative dell'ente	0,00	35.000,00	0,00	35.000,00	0,00	35.000,00	35.000,00	0,00	0,00
Totale categoria 06.096.1.06		0,00	35.000,00	0,00	35.000,00	0,00	35.000,00	35.000,00	0,00	0,00
06.096.1.07	Finanziamenti da parte di soggetti privati									
06.096.1.07.003	Altri finanziamenti di soggetti privati per iniziative dell'ente	62.000,00	371.703,00	0,00	433.703,00	3,00	433.700,00	433.703,00	0,00	0,00
Totale categoria 06.096.1.07		62.000,00	371.703,00	0,00	433.703,00	3,00	433.700,00	433.703,00	0,00	0,00
Totale Titolo I		609.946,05	558.742,71	202.923,50	965.765,26	287.654,91	678.110,35	965.765,26	0,00	0,00
06.096.2	Compensi per prestazioni di servizi tecnico-scientifici									
06.096.2.01	Entrate derivanti da prestazioni di servizi e vendita prodotti									
06.096.2.01.001	Ricerche e servizi commissionati da amministrazioni pubbliche	0,00	3.684,00	0,00	3.684,00	2.817,42	866,58	3.684,00	0,00	0,00
06.096.2.01.003	Ricerche e servizi commissionati da soggetti privati	96.250,00	159.478,38	2.480,00	253.248,38	175.518,38	77.730,00	253.248,38	0,00	0,00
Totale categoria 06.096.2.01		96.250,00	163.162,38	2.480,00	256.932,38	178.335,80	78.596,58	256.932,38	0,00	0,00
Totale Titolo II		96.250,00	163.162,38	2.480,00	256.932,38	178.335,80	78.596,58	256.932,38	0,00	0,00
06.096.3	Entrate diverse									
06.096.3.02	Altre entrate									
06.096.3.02.003	Recuperi e rimborsi diversi	0,00	2.350,50	0,00	2.350,50	2.350,50	0,00	2.350,50	0,00	0,00
Totale categoria 06.096.3.02		0,00	2.350,50	0,00	2.350,50	2.350,50	0,00	2.350,50	0,00	0,00
Totale Titolo III		0,00	2.350,50	0,00	2.350,50	2.350,50	0,00	2.350,50	0,00	0,00
Totale C.d.R. 096		706.196,05	724.255,59	205.403,50	1.225.048,14	468.341,21	756.706,93	1.225.048,14	0,00	0,00
06.097	TECNOLOGIA DELLE MEMBRANE									
06.097.1	Trasferimenti									
06.097.1.03	Finanziamenti da parte di altri ministeri									
06.097.1.03.014	Finanziamenti dei ministeri per iniziative progettuali	322.203,49	70.000,00	184.300,00	207.903,49	0,00	207.903,49	207.903,49	0,00	0,00
Totale categoria 06.097.1.03		322.203,49	70.000,00	184.300,00	207.903,49	0,00	207.903,49	207.903,49	0,00	0,00
06.097.1.04	Finanziamenti da parte dell'Unione Europea e di organismi internazionali									
06.097.1.04.002	Finanziamenti da Programma Quadro Ricerca U.E.	534.246,83	285.272,64	210.461,20	609.058,27	578.294,35	30.763,92	609.058,27	0,00	0,00
06.097.1.04.003	Finanziamenti da parte di organismi internazionali	0,00	0,00	0,00	0,00	0,00	0,00	0,00	0,00	0,00
Totale categoria 06.097.1.04		534.246,83	285.272,64	210.461,20	609.058,27	578.294,35	30.763,92	609.058,27	0,00	0,00
06.097.1.06	Finanziamenti da parte di altri enti pubblici									
06.097.1.06.002	Altri finanziamenti degli enti del settore pubblico per iniziative dell'ente	0,00	18.445,00	0,00	18.445,00	18.445,00	0,00	18.445,00	0,00	0,00
Totale categoria 06.097.1.06		0,00	18.445,00	0,00	18.445,00	18.445,00	0,00	18.445,00	0,00	0,00
06.097.1.07	Finanziamenti da parte di soggetti privati									
06.097.1.07.003	Altri finanziamenti di soggetti privati per iniziative dell'ente	0,00	10.000,00	0,00	10.000,00	10.000,00	0,00	10.000,00	0,00	0,00
Totale categoria 06.097.1.07		0,00	10.000,00	0,00	10.000,00	10.000,00	0,00	10.000,00	0,00	0,00
Totale Titolo I		856.450,32	383.717,64	394.761,20	845.406,76	606.739,35	238.667,41	845.406,76	0,00	0,00
06.097.2	Compensi per prestazioni di servizi tecnico-scientifici									
06.097.2.01	Entrate derivanti da prestazioni di servizi e vendita prodotti									
06.097.2.01.001	Ricerche e servizi commissionati da amministrazioni pubbliche	0,00	63.000,00	0,00	63.000,00	49.488,00	13.512,00	63.000,00	0,00	0,00
06.097.2.01.003	Ricerche e servizi commissionati da soggetti privati	109.800,00	16.345,00	69.600,00	56.545,00	41.545,00	15.000,00	56.545,00	0,00	0,00
Totale categoria 06.097.2.01		109.800,00	79.345,00	69.600,00	119.545,00	91.033,00	28.512,00	119.545,00	0,00	0,00

XVI LEGISLATURA - DISEGNI DI LEGGE E RELAZIONI - DOCUMENTI

Residui a inizio esercizio	GESTIONE DEI RESIDUI ATTIVI					GESTIONE DI CASSA				Totale dei residui attivi al termine dell'esercizio
	Riscossi	Rimasti da riscuotere	Totali	Variazioni		Previsione definitiva	Riscossioni	Differenze rispetto alle previsioni		
				In più	In meno			In più	In meno	
10	11	12	13 = (11 + 12)	14 = (13 - 10)	15 = (10 - 13)	16	17 = (5 + 11)	18 = (17 - 16)	19 = (16 - 17)	20 = (6 + 12)
9.500,00	9.500,00	0,00	9.500,00	0,00	0,00	100.000,00	9.500,00	9.500,00	100.000,00	0,00
0,00	0,00	0,00	0,00	0,00	0,00	0,00	0,00	0,00	0,00	35.000,00
0,00	0,00	0,00	0,00	0,00	0,00	0,00	0,00	0,00	0,00	35.000,00
300.803,12	175.803,12	125.000,00	300.803,12	0,00	0,00	70.000,00	175.806,12	105.806,12	0,00	558.700,00
300.803,12	175.803,12	125.000,00	300.803,12	0,00	0,00	70.000,00	175.806,12	105.806,12	0,00	558.700,00
888.221,38	185.303,12	702.918,26	888.221,38	0,00	0,00	602.000,00	472.958,03	141.267,03	270.309,00	1.381.028,61
2.880,00	2.880,00	0,00	2.880,00	0,00	0,00	0,00	5.697,42	5.697,42	0,00	866,58
37.608,00	34.008,00	3.600,00	37.608,00	0,00	0,00	96.000,00	209.526,38	113.526,38	0,00	81.330,00
40.488,00	36.888,00	3.600,00	40.488,00	0,00	0,00	96.000,00	215.223,80	119.223,80	0,00	82.196,58
40.488,00	36.888,00	3.600,00	40.488,00	0,00	0,00	96.000,00	215.223,80	119.223,80	0,00	82.196,58
0,00	0,00	0,00	0,00	0,00	0,00	0,00	2.350,50	2.350,50	0,00	0,00
0,00	0,00	0,00	0,00	0,00	0,00	0,00	2.350,50	2.350,50	0,00	0,00
0,00	0,00	0,00	0,00	0,00	0,00	0,00	2.350,50	2.350,50	0,00	0,00
928.709,38	222.191,12	706.518,26	928.709,38	0,00	0,00	698.000,00	690.532,33	262.841,33	270.309,00	1.463.225,19
566.598,74	0,00	566.598,74	566.598,74	0,00	0,00	354.000,00	0,00	0,00	354.000,00	774.502,23
566.598,74	0,00	566.598,74	566.598,74	0,00	0,00	354.000,00	0,00	0,00	354.000,00	774.502,23
405.284,61	179.417,01	225.867,60	405.284,61	0,00	0,00	303.000,00	757.711,36	454.711,36	0,00	256.631,32
5.000,00	0,00	5.000,00	5.000,00	0,00	0,00	0,00	0,00	0,00	0,00	5.000,00
410.284,61	179.417,01	230.867,60	410.284,61	0,00	0,00	303.000,00	757.711,36	454.711,36	0,00	261.631,32
0,00	0,00	0,00	0,00	0,00	0,00	10.000,00	18.445,00	8.445,00	0,00	0,00
0,00	0,00	0,00	0,00	0,00	0,00	10.000,00	18.445,00	8.445,00	0,00	0,00
0,00	0,00	0,00	0,00	0,00	0,00	5.000,00	10.000,00	5.000,00	0,00	0,00
0,00	0,00	0,00	0,00	0,00	0,00	5.000,00	10.000,00	5.000,00	0,00	0,00
976.883,15	179.417,01	797.466,14	976.883,15	0,00	0,00	672.000,00	786.156,36	468.156,36	354.000,00	1.036.133,55
0,00	0,00	0,00	0,00	0,00	0,00	30.000,00	49.488,00	19.488,00	0,00	13.512,00
313.580,98	104.640,00	208.940,98	313.580,98	0,00	0,00	58.000,00	146.185,00	88.185,00	0,00	223.940,98
313.580,98	104.640,00	208.940,98	313.580,98	0,00	0,00	88.000,00	195.673,00	107.673,00	0,00	237.452,98

XVI LEGISLATURA - DISEGNI DI LEGGE E RELAZIONI - DOCUMENTI

Residui a inizio esercizio	GESTIONE DEI RESIDUI ATTIVI					GESTIONE DI CASSA				Totale dei residui attivi al termine dell'esercizio
	Riscossi	Rimasti da riscuotere	Totali	Variazioni		Previsione definitiva	Riscossioni	Differenze rispetto alle previsioni		
				In più	In meno			In più	In meno	
10	11	12	13 = (11 + 12)	14 = (13 - 10)	15 = (10 - 13)	16	17 = (5 + 11)	18 = (17 - 16)	19 = (16 - 17)	20 = (6 + 12)
313.580,98	104.640,00	208.940,98	313.580,98	0,00	0,00	88.000,00	195.673,00	107.673,00	0,00	237.452,98
0,00	0,00	0,00	0,00	0,00	0,00	0,00	177,39	177,39	0,00	0,00
0,00	0,00	0,00	0,00	0,00	0,00	0,00	177,39	177,39	0,00	0,00
0,00	0,00	0,00	0,00	0,00	0,00	0,00	177,39	177,39	0,00	0,00
1.290.464,13	284.057,01	1.006.407,12	1.290.464,13	0,00	0,00	760.000,00	982.006,75	576.006,75	354.000,00	1.273.586,53
67.890,07	59.730,00	8.160,07	67.890,07	0,00	0,00	1.385.000,00	193.208,00	0,00	1.191.792,00	1.271.160,07
67.890,07	59.730,00	8.160,07	67.890,07	0,00	0,00	1.385.000,00	193.208,00	0,00	1.191.792,00	1.271.160,07
0,00	0,00	0,00	0,00	0,00	0,00	0,00	169.200,00	169.200,00	0,00	0,00
0,00	0,00	0,00	0,00	0,00	0,00	0,00	169.200,00	169.200,00	0,00	0,00
46.580,33	46.580,33	0,00	46.580,33	0,00	0,00	90.000,00	163.528,76	73.528,76	0,00	140.000,00
46.580,33	46.580,33	0,00	46.580,33	0,00	0,00	90.000,00	163.528,76	73.528,76	0,00	140.000,00
114.470,40	106.310,33	8.160,07	114.470,40	0,00	0,00	1.475.000,00	525.936,76	242.728,76	1.191.792,00	1.411.160,07
0,00	0,00	0,00	0,00	0,00	0,00	8.000,00	16.119,60	8.119,60	0,00	0,00
307.170,00	237.600,00	69.570,00	307.170,00	0,00	0,00	115.000,00	363.600,00	248.600,00	0,00	108.570,00
307.170,00	237.600,00	69.570,00	307.170,00	0,00	0,00	123.000,00	379.719,60	256.719,60	0,00	108.570,00
307.170,00	237.600,00	69.570,00	307.170,00	0,00	0,00	123.000,00	379.719,60	256.719,60	0,00	108.570,00
203,47	203,47	0,00	203,47	0,00	0,00	0,00	203,47	203,47	0,00	0,00
203,47	203,47	0,00	203,47	0,00	0,00	0,00	203,47	203,47	0,00	0,00
203,47	203,47	0,00	203,47	0,00	0,00	0,00	203,47	203,47	0,00	0,00
421.843,87	344.113,80	77.730,07	421.843,87	0,00	0,00	1.598.000,00	905.859,83	499.651,83	1.191.792,00	1.519.730,07
0,00	0,00	0,00	0,00	0,00	0,00	50.000,00	0,00	0,00	50.000,00	0,00
0,00	0,00	0,00	0,00	0,00	0,00	50.000,00	0,00	0,00	50.000,00	0,00
1.277.631,11	927.631,11	350.000,00	1.277.631,11	0,00	0,00	20.000,00	968.998,29	948.998,29	0,00	353.303,99
1.277.631,11	927.631,11	350.000,00	1.277.631,11	0,00	0,00	20.000,00	968.998,29	948.998,29	0,00	353.303,99

XVI LEGISLATURA - DISEGNI DI LEGGE E RELAZIONI - DOCUMENTI

Residui a inizio esercizio	GESTIONE DEI RESIDUI ATTIVI					GESTIONE DI CASSA				Totale dei residui attivi al termine dell'esercizio
	Riscossi	Rimasti da riscuotere	Totali	Variazioni		Previsione definitiva	Riscossioni	Differenze rispetto alle previsioni		
				in più	in meno			in più	in meno	
10	11	12	13 = (11 + 12)	14 = (13 - 10)	15 = (10 - 13)	16	17 = (5 + 11)	18 = (17 - 16)	19 = (16 - 17)	20 = (6 + 12)
18.000,00	0,00	18.000,00	18.000,00	0,00	0,00	0,00	0,00	0,00	0,00	18.000,00
18.000,00	0,00	18.000,00	18.000,00	0,00	0,00	0,00	0,00	0,00	0,00	18.000,00
18.000,00	0,00	18.000,00	18.000,00	0,00	0,00	0,00	0,00	0,00	0,00	18.000,00
0,00	0,00	0,00	0,00	0,00	0,00	13.000,00	0,00	0,00	13.000,00	0,00
0,00	0,00	0,00	0,00	0,00	0,00	13.000,00	0,00	0,00	13.000,00	0,00
51.200,00	22.641,84	28.558,16	51.200,00	0,00	0,00	0,00	22.723,12	22.723,12	0,00	28.558,16
0,00	0,00	0,00	0,00	0,00	0,00	40.000,00	149.254,61	109.254,61	0,00	0,00
51.200,00	22.641,84	28.558,16	51.200,00	0,00	0,00	40.000,00	171.977,73	131.977,73	0,00	28.558,16
0,00	0,00	0,00	0,00	0,00	0,00	12.000,00	10.000,00	0,00	2.000,00	0,00
0,00	0,00	0,00	0,00	0,00	0,00	12.000,00	10.000,00	0,00	2.000,00	0,00
51.200,00	22.641,84	28.558,16	51.200,00	0,00	0,00	65.000,00	181.977,73	131.977,73	15.000,00	28.558,16
0,00	0,00	0,00	0,00	0,00	0,00	0,00	310,00	310,00	0,00	0,00
0,00	0,00	0,00	0,00	0,00	0,00	0,00	310,00	310,00	0,00	0,00
0,00	0,00	0,00	0,00	0,00	0,00	0,00	310,00	310,00	0,00	0,00
51.200,00	22.641,84	28.558,16	51.200,00	0,00	0,00	65.000,00	182.287,73	132.287,73	15.000,00	28.558,16
389,00	0,00	389,00	389,00	0,00	0,00	0,00	0,00	0,00	0,00	36.389,00
389,00	0,00	389,00	389,00	0,00	0,00	0,00	0,00	0,00	0,00	36.389,00
94.879,89	15.000,00	79.879,89	94.879,89	0,00	0,00	10.000,00	30.000,00	20.000,00	0,00	79.879,89
7.774,74	0,00	7.774,74	7.774,74	0,00	0,00	0,00	0,00	0,00	0,00	7.774,74
102.654,63	15.000,00	87.654,63	102.654,63	0,00	0,00	10.000,00	30.000,00	20.000,00	0,00	87.654,63
0,00	0,00	0,00	0,00	0,00	0,00	36.000,00	63.620,43	27.620,43	0,00	73.640,00
0,00	0,00	0,00	0,00	0,00	0,00	10.000,00	17.533,14	7.533,14	0,00	0,00
34.347,52	0,00	34.347,52	34.347,52	0,00	0,00	0,00	0,00	0,00	0,00	34.347,52
34.347,52	0,00	34.347,52	34.347,52	0,00	0,00	46.000,00	81.153,57	35.153,57	0,00	107.987,52
463.380,45	268.351,60	195.028,85	463.380,45	0,00	0,00	164.000,00	268.351,60	104.351,60	0,00	492.810,86
38.165,63	0,00	38.165,63	38.165,63	0,00	0,00	0,00	0,00	0,00	0,00	38.165,63
0,00	0,00	0,00	0,00	0,00	0,00	42.000,00	0,00	0,00	42.000,00	76.200,00
501.546,08	268.351,60	233.194,48	501.546,08	0,00	0,00	206.000,00	268.351,60	104.351,60	42.000,00	607.176,49

XVI LEGISLATURA - DISEGNI DI LEGGE E RELAZIONI - DOCUMENTI

Residui a inizio esercizio	GESTIONE DEI RESIDUI ATTIVI					GESTIONE DI CASSA				Totale dei residui attivi al termine dell'esercizio
	Riscossi	Rimasti da riscuotere	Totali	Variazioni		Previsione dell'attività	Riscossioni	Differenze rispetto alle previsioni		
				in più	in meno			in più	in meno	
10	11	12	13 = (11 + 12)	14 = (13 - 10)	15 = (10 - 13)	16	17 = (5 + 11)	18 = (17 - 16)	19 = (16 - 17)	20 = (6 + 12)
0,00	0,00	0,00	0,00	0,00	0,00	8.000,00	15.349,65	7.349,65	0,00	0,00
0,00	0,00	0,00	0,00	0,00	0,00	8.000,00	15.349,65	7.349,65	0,00	0,00
23.000,00	23.000,00	0,00	23.000,00	0,00	0,00	150.000,00	137.310,16	0,00	12.689,84	36.300,00
23.000,00	23.000,00	0,00	23.000,00	0,00	0,00	150.000,00	137.310,16	0,00	12.689,84	36.300,00
661.937,23	306.351,60	355.585,63	661.937,23	0,00	0,00	420.000,00	532.164,98	166.854,82	54.689,84	875.507,64
0,00	0,00	0,00	0,00	0,00	0,00	0,00	5.550,00	5.550,00	0,00	24.000,00
6.290,00	6.290,00	0,00	6.290,00	0,00	0,00	8.000,00	14.690,00	6.690,00	0,00	3.600,00
8.256,00	1.800,00	6.456,00	8.256,00	0,00	0,00	88.000,00	315.326,79	227.326,79	0,00	7.296,00
14.546,00	8.090,00	6.456,00	14.546,00	0,00	0,00	96.000,00	335.566,79	239.566,79	0,00	34.896,00
14.546,00	8.090,00	6.456,00	14.546,00	0,00	0,00	96.000,00	335.566,79	239.566,79	0,00	34.896,00
0,00	0,00	0,00	0,00	0,00	0,00	0,00	1.200,00	1.200,00	0,00	0,00
0,00	0,00	0,00	0,00	0,00	0,00	0,00	11.820,25	11.820,25	0,00	0,00
0,00	0,00	0,00	0,00	0,00	0,00	0,00	13.020,25	13.020,25	0,00	0,00
0,00	0,00	0,00	0,00	0,00	0,00	0,00	13.020,25	13.020,25	0,00	0,00
676.483,23	314.441,60	362.041,63	676.483,23	0,00	0,00	516.000,00	880.752,02	419.441,86	54.689,84	910.403,64
98.758,49	77.758,49	21.000,00	98.758,49	0,00	0,00	0,00	77.758,49	77.758,49	0,00	21.000,00
98.758,49	77.758,49	21.000,00	98.758,49	0,00	0,00	0,00	77.758,49	77.758,49	0,00	21.000,00
0,00	0,00	0,00	0,00	0,00	0,00	56.000,00	48.924,03	0,00	7.075,97	49.575,97
0,00	0,00	0,00	0,00	0,00	0,00	56.000,00	48.924,03	0,00	7.075,97	49.575,97
0,00	0,00	0,00	0,00	0,00	0,00	73.000,00	0,00	0,00	73.000,00	132.268,00
0,00	0,00	0,00	0,00	0,00	0,00	3.000,00	0,00	0,00	3.000,00	6.000,00
0,00	0,00	0,00	0,00	0,00	0,00	76.000,00	0,00	0,00	76.000,00	138.268,00
0,00	0,00	0,00	0,00	0,00	0,00	29.000,00	51.849,42	22.849,42	0,00	0,00
0,00	0,00	0,00	0,00	0,00	0,00	29.000,00	51.849,42	22.849,42	0,00	0,00
98.758,49	77.758,49	21.000,00	98.758,49	0,00	0,00	161.000,00	178.531,94	100.607,91	83.075,97	208.843,97
42.000,00	42.000,00	0,00	42.000,00	0,00	0,00	0,00	42.000,00	42.000,00	0,00	0,00
42.000,00	42.000,00	0,00	42.000,00	0,00	0,00	0,00	42.000,00	42.000,00	0,00	0,00
42.000,00	42.000,00	0,00	42.000,00	0,00	0,00	0,00	42.000,00	42.000,00	0,00	0,00

XVI LEGISLATURA - DISEGNI DI LEGGE E RELAZIONI - DOCUMENTI

Residui a inizio esercizio	GESTIONE DEI RESIDUI ATTIVI					GESTIONE DI CASSA				Totale dei residui attivi al termine dell'esercizio
	Riscossi	Rimasti da riscuotere	Totali	Variazioni		Previsione definitiva	Riscossioni	Differenze rispetto alle previsioni		
				in più	in meno			in più	in meno	
10	11	12	13 = (11 + 12)	14 = (13 - 10)	15 = (10 - 13)	16	17 = (5 + 11)	18 = (17 - 16)	19 = (16 - 17)	20 = (6 + 12)
140.758,49	119.758,49	21.000,00	140.758,49	0,00	0,00	161.000,00	220.531,94	142.607,91	83.075,97	208.843,97
163.831,93	25.658,00	138.173,93	163.831,93	0,00	0,00	10.000,00	25.658,00	15.658,00	0,00	138.173,93
163.831,93	25.658,00	138.173,93	163.831,93	0,00	0,00	10.000,00	25.658,00	15.658,00	0,00	138.173,93
242.381,17	82.864,03	159.517,14	242.381,17	0,00	0,00	100.000,00	88.563,12	0,00	11.436,88	365.956,16
242.381,17	82.864,03	159.517,14	242.381,17	0,00	0,00	100.000,00	88.563,12	0,00	11.436,88	365.956,16
41.502,66	26.595,28	14.907,38	41.502,66	0,00	0,00	182.000,00	148.701,08	0,00	33.298,92	195.861,55
0,00	0,00	0,00	0,00	0,00	0,00	0,00	0,00	0,00	0,00	0,00
41.502,66	26.595,28	14.907,38	41.502,66	0,00	0,00	182.000,00	148.701,08	0,00	33.298,92	195.861,55
80.000,00	80.000,00	0,00	80.000,00	0,00	0,00	60.000,00	131.850,00	71.850,00	0,00	23.400,00
80.000,00	80.000,00	0,00	80.000,00	0,00	0,00	60.000,00	131.850,00	71.850,00	0,00	23.400,00
527.715,76	215.117,31	312.598,45	527.715,76	0,00	0,00	352.000,00	394.772,20	87.508,00	44.735,80	723.391,64
7,75	7,75	0,00	7,75	0,00	0,00	33.000,00	7,75	0,00	32.992,25	38.999,97
0,00	0,00	0,00	0,00	0,00	0,00	56.000,00	42.000,00	0,00	14.000,00	23.000,00
56.600,00	51.600,00	5.000,00	56.600,00	0,00	0,00	27.000,00	54.600,00	27.600,00	0,00	42.972,00
7.160,00	7.160,00	0,00	7.160,00	0,00	0,00	0,00	7.160,00	7.160,00	0,00	3.000,00
63.767,75	58.767,75	5.000,00	63.767,75	0,00	0,00	116.000,00	103.767,75	34.760,00	46.992,25	107.971,97
63.767,75	58.767,75	5.000,00	63.767,75	0,00	0,00	116.000,00	103.767,75	34.760,00	46.992,25	107.971,97
591.483,51	273.885,06	317.598,45	591.483,51	0,00	0,00	468.000,00	498.539,95	122.268,00	91.728,05	831.363,61
248.882,33	0,00	248.882,33	248.882,33	0,00	0,00	0,00	0,00	0,00	0,00	248.882,33
248.882,33	0,00	248.882,33	248.882,33	0,00	0,00	0,00	0,00	0,00	0,00	248.882,33
65.000,00	39.998,19	25.001,81	65.000,00	0,00	0,00	0,00	39.998,19	39.998,19	0,00	49.496,81
20.001,81	20.000,00	1,81	20.001,81	0,00	0,00	18.000,00	39.998,19	21.998,19	0,00	30.001,81
85.001,81	59.998,19	25.003,62	85.001,81	0,00	0,00	18.000,00	79.996,38	61.996,38	0,00	79.498,62
47.919,45	15.285,90	32.633,55	47.919,45	0,00	0,00	246.000,00	409.235,89	163.235,89	0,00	104.733,55
47.919,45	15.285,90	32.633,55	47.919,45	0,00	0,00	246.000,00	409.235,89	163.235,89	0,00	104.733,55
72.295,00	25.895,00	46.400,00	72.295,00	0,00	0,00	50.000,00	132.231,50	82.231,50	0,00	236.263,50
72.295,00	25.895,00	46.400,00	72.295,00	0,00	0,00	50.000,00	132.231,50	82.231,50	0,00	236.263,50

XVI LEGISLATURA - DISEGNI DI LEGGE E RELAZIONI - DOCUMENTI

TITOLI / CATEGORIE		GESTIONE DI COMPETENZA								
		Previsioni				Somme accertate			Differenze rispetto alle previsioni	
		Previsione iniziale	Variazioni in aumento	Variazioni in diminuzione	Previsione definitiva	Risorse	Rimasti da riscuotere	Totale accertamenti	in più	in meno
1	2	3	4 = (1 + 2 - 3)	5	6	7 = (5 + 6)	8 = (7 - 4)	9 = (4 - 7)		
07.036.1.06.002	Altri finanziamenti degli enti del settore pubblico per iniziative dell'ente	0,00	42.616,50	0,00	42.616,50	42.616,50	0,00	42.616,50	0,00	0,00
	Totale categoria 07.036.1.06	0,00	42.616,50	0,00	42.616,50	42.616,50	0,00	42.616,50	0,00	0,00
07.036.1.07	Finanziamenti da parte di soggetti privati									
07.036.1.07.003	Altri finanziamenti di soggetti privati per iniziative dell'ente	15.228,00	58.428,50	0,00	73.656,50	8.428,50	65.228,00	73.656,50	0,00	0,00
	Totale categoria 07.036.1.07	15.228,00	58.428,50	0,00	73.656,50	8.428,50	65.228,00	73.656,50	0,00	0,00
	Totale Titolo I	205.128,00	747.888,18	0,00	953.016,18	571.329,68	381.686,50	953.016,18	0,00	0,00
07.036.2	Compensi per prestazioni di servizi tecnico-scientifici									
07.036.2.01	Entrate derivanti da prestazioni di servizi e vendita prodotti									
07.036.2.01.001	Ricerche e servizi commissionati da amministrazioni pubbliche	43.000,00	30.000,00	22.000,00	51.000,00	51.000,00	0,00	51.000,00	0,00	0,00
07.036.2.01.002	Ricerche e servizi commissionati da organismi internazionali	30.000,00	30.000,00	0,00	60.000,00	30.000,00	30.000,00	60.000,00	0,00	0,00
07.036.2.01.003	Ricerche e servizi commissionati da soggetti privati	0,00	221.133,99	0,00	221.133,99	9.600,00	211.533,99	221.133,99	0,00	0,00
07.036.2.01.006	Prestazione di servizi e vendita di prodotti	0,00	0,00	0,00	0,00	0,00	0,00	0,00	0,00	0,00
	Totale categoria 07.036.2.01	73.000,00	281.133,99	22.000,00	332.133,99	90.600,00	241.533,99	332.133,99	0,00	0,00
	Totale Titolo II	73.000,00	281.133,99	22.000,00	332.133,99	90.600,00	241.533,99	332.133,99	0,00	0,00
07.036.3	Entrate diverse									
07.036.3.02	Altre entrate									
07.036.3.02.003	Recuperi e rimborsi diversi	0,00	341,42	0,00	341,42	341,42	0,00	341,42	0,00	0,00
	Totale categoria 07.036.3.02	0,00	341,42	0,00	341,42	341,42	0,00	341,42	0,00	0,00
	Totale Titolo III	0,00	341,42	0,00	341,42	341,42	0,00	341,42	0,00	0,00
	<i>Totale C.d.R. 036</i>	278.128,00	1.029.353,59	22.000,00	1.285.491,59	662.271,10	623.220,49	1.285.491,59	0,00	0,00
07.052	MATERIALI PER L'ELETTRONICA ED IL MAGNETISMO									
07.052.1	Trasferimenti									
07.052.1.03	Finanziamenti da parte di altri ministeri									
07.052.1.03.014	Finanziamenti dei ministeri per iniziative progettuali	70.000,00	0,00	1,81	69.998,19	69.998,19	0,00	69.998,19	0,00	0,00
	Totale categoria 07.052.1.03	70.000,00	0,00	1,81	69.998,19	69.998,19	0,00	69.998,19	0,00	0,00
07.052.1.04	Finanziamenti da parte dell'Unione Europea e di organismi internazionali									
07.052.1.04.002	Finanziamenti da Programma Quadro Ricerca U.E.	75.000,00	0,00	13.272,63	61.727,37	61.727,37	0,00	61.727,37	0,00	0,00
	Totale categoria 07.052.1.04	75.000,00	0,00	13.272,63	61.727,37	61.727,37	0,00	61.727,37	0,00	0,00
07.052.1.06	Finanziamenti da parte di altri enti pubblici									
07.052.1.06.002	Altri finanziamenti degli enti del settore pubblico per iniziative dell'ente	0,00	86.497,25	0,00	86.497,25	86.497,25	0,00	86.497,25	0,00	0,00
	Totale categoria 07.052.1.06	0,00	86.497,25	0,00	86.497,25	86.497,25	0,00	86.497,25	0,00	0,00
07.052.1.07	Finanziamenti da parte di soggetti privati									
07.052.1.07.003	Altri finanziamenti di soggetti privati per iniziative dell'ente	0,00	0,00	0,00	0,00	0,00	0,00	0,00	0,00	0,00
	Totale categoria 07.052.1.07	0,00	0,00	0,00	0,00	0,00	0,00	0,00	0,00	0,00
	Totale Titolo I	145.000,00	86.497,25	13.274,44	218.222,81	218.222,81	0,00	218.222,81	0,00	0,00
07.052.2	Compensi per prestazioni di servizi tecnico-scientifici									
07.052.2.01	Entrate derivanti da prestazioni di servizi e vendita prodotti									
07.052.2.01.001	Ricerche e servizi commissionati da amministrazioni pubbliche	0,00	15.962,40	0,00	15.962,40	15.962,40	0,00	15.962,40	0,00	0,00
07.052.2.01.003	Ricerche e servizi commissionati da soggetti privati	6.000,00	1.100,00	6.000,00	1.100,00	0,00	1.100,00	1.100,00	0,00	0,00
	Totale categoria 07.052.2.01	6.000,00	17.062,40	6.000,00	17.062,40	15.962,40	1.100,00	17.062,40	0,00	0,00
	Totale Titolo II	6.000,00	17.062,40	6.000,00	17.062,40	15.962,40	1.100,00	17.062,40	0,00	0,00

XVI LEGISLATURA - DISEGNI DI LEGGE E RELAZIONI - DOCUMENTI

Residui a inizio esercizio	GESTIONE DEI RESIDUI ATTIVI					GESTIONE DI CASSA				Totale dei residui attivi al termine dell'esercizio
	Riscossi	Rimasti da riscuotere	Totali	Variazioni		Previsione definitiva	Riscossioni	Differenze rispetto alle previsioni		
				in più	in meno			in più	in meno	
10	11	12	13 = (11 + 12)	14 = (13 - 10)	15 = (10 - 13)	16	17 = (5 + 11)	18 = (17 - 16)	19 = (16 - 17)	20 = (6 + 12)
0,00	0,00	0,00	0,00	0,00	0,00	0,00	42.616,50	42.616,50	0,00	0,00
0,00	0,00	0,00	0,00	0,00	0,00	0,00	42.616,50	42.616,50	0,00	0,00
17.000,00	9.668,40	7.331,60	17.000,00	0,00	0,00	77.000,00	18.096,90	0,00	58.903,10	72.559,60
17.000,00	9.668,40	7.331,60	17.000,00	0,00	0,00	77.000,00	18.096,90	0,00	58.903,10	72.559,60
471.098,59	110.847,49	360.251,10	471.098,59	0,00	0,00	391.000,00	682.177,17	350.080,27	58.903,10	741.937,60
15.050,00	15.050,00	0,00	15.050,00	0,00	0,00	44.000,00	66.050,00	22.050,00	0,00	0,00
120.123,83	120.000,00	123,83	120.123,83	0,00	0,00	52.000,00	150.000,00	98.000,00	0,00	30.123,83
177.000,00	135.000,00	42.000,00	177.000,00	0,00	0,00	41.000,00	144.600,00	103.600,00	0,00	253.533,99
6.003,00	6.000,00	3,00	6.003,00	0,00	0,00	0,00	6.000,00	6.000,00	0,00	3,00
318.176,83	276.050,00	42.126,83	318.176,83	0,00	0,00	137.000,00	366.650,00	229.650,00	0,00	283.660,82
318.176,83	276.050,00	42.126,83	318.176,83	0,00	0,00	137.000,00	366.650,00	229.650,00	0,00	283.660,82
92,19	0,00	92,19	92,19	0,00	0,00	0,00	341,42	341,42	0,00	92,19
92,19	0,00	92,19	92,19	0,00	0,00	0,00	341,42	341,42	0,00	92,19
92,19	0,00	92,19	92,19	0,00	0,00	0,00	341,42	341,42	0,00	92,19
789.367,61	386.897,49	402.470,12	789.367,61	0,00	0,00	528.000,00	1.049.168,59	580.071,69	58.903,10	1.025.690,61
0,00	0,00	0,00	0,00	0,00	0,00	40.000,00	69.998,19	29.998,19	0,00	0,00
0,00	0,00	0,00	0,00	0,00	0,00	40.000,00	69.998,19	29.998,19	0,00	0,00
0,00	0,00	0,00	0,00	0,00	0,00	43.000,00	61.727,37	18.727,37	0,00	0,00
0,00	0,00	0,00	0,00	0,00	0,00	43.000,00	61.727,37	18.727,37	0,00	0,00
0,00	0,00	0,00	0,00	0,00	0,00	48.000,00	86.497,25	38.497,25	0,00	0,00
0,00	0,00	0,00	0,00	0,00	0,00	48.000,00	86.497,25	38.497,25	0,00	0,00
1.000.000,00	1.000.000,00	0,00	1.000.000,00	0,00	0,00	0,00	1.000.000,00	1.000.000,00	0,00	0,00
1.000.000,00	1.000.000,00	0,00	1.000.000,00	0,00	0,00	0,00	1.000.000,00	1.000.000,00	0,00	0,00
1.000.000,00	1.000.000,00	0,00	1.000.000,00	0,00	0,00	131.000,00	1.218.222,81	1.087.222,81	0,00	0,00
0,00	0,00	0,00	0,00	0,00	0,00	0,00	15.962,40	15.962,40	0,00	0,00
0,00	0,00	0,00	0,00	0,00	0,00	0,00	0,00	0,00	0,00	1.100,00
0,00	0,00	0,00	0,00	0,00	0,00	0,00	15.962,40	15.962,40	0,00	1.100,00
0,00	0,00	0,00	0,00	0,00	0,00	0,00	15.962,40	15.962,40	0,00	1.100,00

XVI LEGISLATURA – DISEGNI DI LEGGE E RELAZIONI - DOCUMENTI

TITOLI / CATEGORIE		GESTIONE DI COMPETENZA								
		Previsioni				Somme accertate			Differenze rispetto alle previsioni	
		Previsione iniziale	Variazioni in aumento	Variazioni in diminuzione	Previsione definitiva	Riscosse	Rimasti da riscuotere	Totale accertamenti	in più	in meno
1	2	3	4 = (1 + 2 - 3)	5	6	7 = (5 + 6)	8 = (7 - 4)	9 = (4 - 7)		
Totale C.d.R. 052		151.000,00	103.559,65	19.274,44	235.285,21	234.185,21	1.100,00	235.285,21	0,00	0,00
07.054	METODOLOGIE INORGANICHE E DEI PLASMI									
07.054.1	Trasferimenti									
07.054.1.03	Finanziamenti da parte di altri ministeri									
07.054.1.03.005	Finanziamenti ministeriali per le attività previste nel P.O.N.	110.000,00	80.842,41	0,00	190.842,41	190.842,41	0,00	190.842,41	0,00	0,00
07.054.1.03.015	Altri contributi ministeriali	0,00	43.209,00	0,00	43.209,00	43.209,00	0,00	43.209,00	0,00	0,00
	Totale categoria 07.054.1.03	110.000,00	124.051,41	0,00	234.051,41	234.051,41	0,00	234.051,41	0,00	0,00
07.054.1.04	Finanziamenti da parte dell'Unione Europea e di organismi internazionali									
07.054.1.04.002	Finanziamenti da Programma Quadro Ricerca U.E.	180.000,00	35.233,00	180.000,00	35.233,00	35.233,00	0,00	35.233,00	0,00	0,00
07.054.1.04.003	Finanziamenti da parte di organismi internazionali	74.328,00	87.000,00	37.328,00	124.000,00	159.000,00	0,00	159.000,00	35.000,00	0,00
	Totale categoria 07.054.1.04	254.328,00	122.233,00	217.328,00	159.233,00	194.233,00	0,00	194.233,00	35.000,00	0,00
07.054.1.05	Finanziamenti da parte delle regioni e degli enti locali									
07.054.1.05.001	Finanziamenti delle Regioni per attività P.O.R. e per altre iniziative progettuali	82.687,50	7.546,73	0,00	90.234,23	75.600,00	14.634,23	90.234,23	0,00	0,00
	Totale categoria 07.054.1.05	82.687,50	7.546,73	0,00	90.234,23	75.600,00	14.634,23	90.234,23	0,00	0,00
07.054.1.07	Finanziamenti da parte di soggetti privati									
07.054.1.07.003	Altri finanziamenti di soggetti privati per iniziative dell'ente	146.031,75	13.000,00	47.850,03	111.181,72	76.181,72	0,00	76.181,72	0,00	35.000,00
	Totale categoria 07.054.1.07	146.031,75	13.000,00	47.850,03	111.181,72	76.181,72	0,00	76.181,72	0,00	35.000,00
	Totale Titolo I	593.047,25	266.831,14	265.178,03	594.700,36	580.066,13	14.634,23	594.700,36	35.000,00	35.000,00
07.054.2	Compensi per prestazioni di servizi tecnico-scientifici									
07.054.2.01	Entrate derivanti da prestazioni di servizi e vendita prodotti									
07.054.2.01.001	Ricerche e servizi commissionati da amministrazioni pubbliche	0,00	19.800,00	0,00	19.800,00	19.800,00	0,00	19.800,00	0,00	0,00
07.054.2.01.003	Ricerche e servizi commissionati da soggetti privati	0,00	4.961,40	0,00	4.961,40	0,00	4.961,40	4.961,40	0,00	0,00
	Totale categoria 07.054.2.01	0,00	24.761,40	0,00	24.761,40	19.800,00	4.961,40	24.761,40	0,00	0,00
	Totale Titolo II	0,00	24.761,40	0,00	24.761,40	19.800,00	4.961,40	24.761,40	0,00	0,00
07.054.3	Entrate diverse									
07.054.3.02	Altre entrate									
07.054.3.02.003	Recuperi e rimborsi diversi	0,00	1.982,66	0,00	1.982,66	1.982,66	0,00	1.982,66	0,00	0,00
	Totale categoria 07.054.3.02	0,00	1.982,66	0,00	1.982,66	1.982,66	0,00	1.982,66	0,00	0,00
	Totale Titolo III	0,00	1.982,66	0,00	1.982,66	1.982,66	0,00	1.982,66	0,00	0,00
Totale C.d.R. 054		593.047,25	293.575,20	265.178,03	621.444,42	601.848,79	19.595,63	621.444,42	35.000,00	35.000,00
07.057	MICROELETTRONICA E MICROSISTEMI									
07.057.1	Trasferimenti									
07.057.1.02	Finanziamenti dal M.I.U.R. con destinazione specifica									
07.057.1.02.004	Finanziamenti del M.I.U.R. relativi ai FIRB, FISR, PRIN, FAR e progetti strategici e di diffusione cultura scientifica	60.000,00	27.000,00	60.000,00	27.000,00	0,00	27.000,00	27.000,00	0,00	0,00
	Totale categoria 07.057.1.02	60.000,00	27.000,00	60.000,00	27.000,00	0,00	27.000,00	27.000,00	0,00	0,00
07.057.1.03	Finanziamenti da parte di altri ministeri									
07.057.1.03.014	Finanziamenti dei ministeri per iniziative progettuali	1.353.980,00	201.074,81	717.352,00	837.702,81	411.074,81	426.628,00	837.702,81	0,00	0,00
	Totale categoria 07.057.1.03	1.353.980,00	201.074,81	717.352,00	837.702,81	411.074,81	426.628,00	837.702,81	0,00	0,00
07.057.1.04	Finanziamenti da parte dell'Unione Europea e di organismi internazionali									
07.057.1.04.002	Finanziamenti da Programma Quadro Ricerca U.E.	718.880,00	356.787,46	189.686,11	885.981,35	670.477,08	215.509,27	885.981,35	0,00	0,00
07.057.1.04.003	Finanziamenti da parte di organismi internazionali	0,00	2.400,00	0,00	2.400,00	2.400,00	0,00	2.400,00	0,00	0,00

XVI LEGISLATURA - DISEGNI DI LEGGE E RELAZIONI - DOCUMENTI

Residui a inizio esercizio	GESTIONE DEI RESIDUI ATTIVI					GESTIONE DI CASSA				Totale dei residui attivi al termine dell'esercizio
	Riscosti	Rimasti da riscuotere	Totali	Variazioni		Previsione definitiva	Riscossioni	Differenze rispetto alle previsioni		
				in più	in meno			in più	in meno	
10	11	12	13 = (11 + 12)	14 = (13 - 10)	15 = (10 - 13)	16	17 = (5 + 11)	18 = (17 - 16)	19 = (16 - 17)	20 = (6 + 12)
1.000.000,00	1.000.000,00	0,00	1.000.000,00	0,00	0,00	131.000,00	1.234.185,21	1.103.185,21	0,00	1.100,00
64.500,00	19.348,19	45.151,81	64.500,00	0,00	0,00	65.000,00	210.190,60	145.190,60	0,00	45.151,81
0,00	0,00	0,00	0,00	0,00	0,00	25.000,00	43.209,00	18.209,00	0,00	0,00
64.500,00	19.348,19	45.151,81	64.500,00	0,00	0,00	90.000,00	253.399,60	163.399,60	0,00	45.151,81
0,00	0,00	0,00	0,00	0,00	0,00	100.000,00	35.233,00	0,00	64.767,00	0,00
0,00	0,00	0,00	0,00	0,00	0,00	53.000,00	159.000,00	106.000,00	0,00	0,00
0,00	0,00	0,00	0,00	0,00	0,00	153.000,00	194.233,00	106.000,00	64.767,00	0,00
14.175,00	11.340,00	2.835,00	14.175,00	0,00	0,00	45.000,00	86.940,00	41.940,00	0,00	17.469,23
14.175,00	11.340,00	2.835,00	14.175,00	0,00	0,00	45.000,00	86.940,00	41.940,00	0,00	17.469,23
0,00	0,00	0,00	0,00	0,00	0,00	218.000,00	76.181,72	0,00	141.818,28	0,00
0,00	0,00	0,00	0,00	0,00	0,00	218.000,00	76.181,72	0,00	141.818,28	0,00
78.675,00	30.688,19	47.986,81	78.675,00	0,00	0,00	506.000,00	610.754,32	311.339,60	206.585,28	62.621,04
13.200,00	13.200,00	0,00	13.200,00	0,00	0,00	17.000,00	33.000,00	16.000,00	0,00	0,00
0,00	0,00	0,00	0,00	0,00	0,00	0,00	0,00	0,00	0,00	4.961,40
13.200,00	13.200,00	0,00	13.200,00	0,00	0,00	17.000,00	33.000,00	16.000,00	0,00	4.961,40
13.200,00	13.200,00	0,00	13.200,00	0,00	0,00	17.000,00	33.000,00	16.000,00	0,00	4.961,40
0,00	0,00	0,00	0,00	0,00	0,00	0,00	1.982,66	1.982,66	0,00	0,00
0,00	0,00	0,00	0,00	0,00	0,00	0,00	1.982,66	1.982,66	0,00	0,00
0,00	0,00	0,00	0,00	0,00	0,00	0,00	1.982,66	1.982,66	0,00	0,00
91.875,00	43.888,19	47.986,81	91.875,00	0,00	0,00	523.000,00	645.736,98	329.322,26	206.585,28	67.582,44
0,00	0,00	0,00	0,00	0,00	0,00	88.000,00	0,00	0,00	88.000,00	27.000,00
0,00	0,00	0,00	0,00	0,00	0,00	88.000,00	0,00	0,00	88.000,00	27.000,00
639.483,28	519.555,58	119.927,70	639.483,28	0,00	0,00	890.000,00	930.630,39	40.630,39	0,00	546.555,70
639.483,28	519.555,58	119.927,70	639.483,28	0,00	0,00	890.000,00	930.630,39	40.630,39	0,00	546.555,70
42.913,04	20.232,48	22.680,56	42.913,04	0,00	0,00	520.000,00	690.704,56	170.704,56	0,00	238.189,83
0,00	0,00	0,00	0,00	0,00	0,00	0,00	2.400,00	2.400,00	0,00	0,00

XVI LEGISLATURA - DISEGNI DI LEGGE E RELAZIONI - DOCUMENTI

TITOLI / CATEGORIE		GESTIONE DI COMPETENZA								
		Previsioni				Somme accertate			Differenze rispetto alle previsioni	
Codice	Denominazione	Previsione iniziale	Variazioni in aumento	Variazioni in diminuzione	Previsione definitiva	Risorse	Rimasti da riscuotere	Totale accertamenti	in più	in meno
		1	2	3	4 = (1 + 2 - 3)	5	6	7 = (5 + 6)	8 = (7 - 4)	9 = (4 - 7)
	Totale categoria 07.057.1.04	718.880,00	359.187,46	189.686,11	888.381,35	672.872,08	215.509,27	888.381,35	0,00	0,00
	07.057.1.05 Finanziamenti da parte delle regioni e degli enti locali									
07.057.1.05.001	Finanziamenti delle Regioni per attivita' P.O.R. e per altre iniziative progettuali	702.600,00	160.335,00	702.600,00	160.335,00	83.000,00	77.335,00	160.335,00	0,00	0,00
07.057.1.05.004	Finanziamenti degli enti locali per iniziative progettuali	0,00	0,00	0,00	0,00	0,00	0,00	0,00	0,00	0,00
	Totale categoria 07.057.1.05	702.600,00	160.335,00	702.600,00	160.335,00	83.000,00	77.335,00	160.335,00	0,00	0,00
	07.057.1.06 Finanziamenti da parte di altri enti pubblici									
07.057.1.06.002	Altri finanziamenti degli enti del settore pubblico per iniziative dell'ente	117.500,00	316.718,50	117.500,00	316.718,50	220.804,48	95.914,02	316.718,50	0,00	0,00
	Totale categoria 07.057.1.06	117.500,00	316.718,50	117.500,00	316.718,50	220.804,48	95.914,02	316.718,50	0,00	0,00
	07.057.1.07 Finanziamenti da parte di soggetti privati									
07.057.1.07.003	Altri finanziamenti di soggetti privati per iniziative dell'ente	136.400,00	0,00	71.019,00	65.381,00	0,00	65.381,00	65.381,00	0,00	0,00
	Totale categoria 07.057.1.07	136.400,00	0,00	71.019,00	65.381,00	0,00	65.381,00	65.381,00	0,00	0,00
	Totale Titolo I	3.089.360,00	1.064.315,77	1.858.157,11	2.295.518,66	1.387.751,37	907.767,29	2.295.518,66	0,00	0,00
	07.057.2 Compensi per prestazioni di servizi tecnico-scientifici									
	07.057.2.01 Entrate derivanti da prestazioni di servizi e vendita prodotti									
07.057.2.01.001	Ricerche e servizi commissionati da amministrazioni pubbliche	0,00	6.720,00	0,00	6.720,00	720,00	6.000,00	6.720,00	0,00	0,00
07.057.2.01.002	Ricerche e servizi commissionati da organismi internazionali	49.400,00	10.000,00	3.900,00	55.500,00	19.109,00	36.400,00	55.500,00	0,00	0,00
07.057.2.01.003	Ricerche e servizi commissionati da soggetti privati	907.800,00	334.411,27	204.000,00	1.038.211,27	261.542,00	776.669,27	1.038.211,27	0,00	0,00
07.057.2.01.006	Prestazione di servizi e vendita di prodotti	640.452,40	97.128,00	99.120,00	638.460,40	420.978,99	217.481,41	638.460,40	0,00	0,00
	Totale categoria 07.057.2.01	1.597.652,40	448.259,27	307.020,00	1.738.891,67	702.340,99	1.036.550,68	1.738.891,67	0,00	0,00
	Totale Titolo II	1.597.652,40	448.259,27	307.020,00	1.738.891,67	702.340,99	1.036.550,68	1.738.891,67	0,00	0,00
	07.057.3 Entrate diverse									
	07.057.3.02 Altre entrate									
07.057.3.02.001	Indennizzi corrisposti a fronte di sinistri occorsi a beni dell'ente	0,00	7.500,00	0,00	7.500,00	7.500,00	0,00	7.500,00	0,00	0,00
07.057.3.02.003	Recupero e rimborsi diversi	0,00	31.292,55	0,00	31.292,55	31.292,55	0,00	31.292,55	0,00	0,00
07.057.3.02.004	Altre entrate	0,00	1.068,61	0,00	1.068,61	1.068,61	0,00	1.068,61	0,00	0,00
	Totale categoria 07.057.3.02	0,00	39.861,16	0,00	39.861,16	39.861,16	0,00	39.861,16	0,00	0,00
	Totale Titolo III	0,00	39.861,16	0,00	39.861,16	39.861,16	0,00	39.861,16	0,00	0,00
	Totale C.d.R. 057	4.687.012,40	1.552.436,20	2.165.177,11	4.074.271,49	2.129.953,52	1.944.317,97	4.074.271,49	0,00	0,00
	07.063 PROCESSI CHIMICO-FISICI									
	07.063.1 Trasferimenti									
	07.063.1.02 Finanziamenti dal M.I.U.R. con destinazione specifica									
07.063.1.02.004	Finanziamenti del M.I.U.R. relativi ai FIRB, FISR, PRIN, FAR e progetti strategici e di diffusione cultura scientifica	116.474,00	0,00	63.733,00	52.741,00	0,00	52.741,00	52.741,00	0,00	0,00
	Totale categoria 07.063.1.02	116.474,00	0,00	63.733,00	52.741,00	0,00	52.741,00	52.741,00	0,00	0,00
	07.063.1.03 Finanziamenti da parte di altri ministeri									
07.063.1.03.014	Finanziamenti dei ministeri per iniziative progettuali	0,00	25.000,00	0,00	25.000,00	0,00	25.000,00	25.000,00	0,00	0,00
07.063.1.03.015	Altri contributi ministeriali	0,00	3.000,00	0,00	3.000,00	3.000,00	0,00	3.000,00	0,00	0,00
	Totale categoria 07.063.1.03	0,00	28.000,00	0,00	28.000,00	3.000,00	25.000,00	28.000,00	0,00	0,00
	07.063.1.04 Finanziamenti da parte dell'Unione Europea e di organismi internazionali									
07.063.1.04.002	Finanziamenti da Programma Quadro Ricerca U.E.	16.000,00	179.561,76	0,00	195.561,76	133.161,76	62.400,00	195.561,76	0,00	0,00
07.063.1.04.003	Finanziamenti da parte di organismi internazionali	0,00	13.998,70	0,00	13.998,70	9.300,00	4.698,70	13.998,70	0,00	0,00
	Totale categoria 07.063.1.04	16.000,00	193.560,46	0,00	209.560,46	142.461,76	67.098,70	209.560,46	0,00	0,00
	07.063.1.05 Finanziamenti da parte delle regioni e degli enti locali									
07.063.1.05.001	Finanziamenti delle Regioni per attivita' P.O.R. e per altre iniziative progettuali	0,00	23.293,58	0,00	23.293,58	23.293,58	0,00	23.293,58	0,00	0,00

XVI LEGISLATURA - DISEGNI DI LEGGE E RELAZIONI - DOCUMENTI

Residui a inizio esercizio	GESTIONE DEI RESIDUI ATTIVI					GESTIONE DI CASSA				Totale dei residui attivi al termine dell'esercizio
	Riscossi	Rimasti da riscuotere	Totali	Variazioni		Previsione definitiva	Riscossioni	Differenze rispetto alle previsioni		
				in più	in meno			in più	in meno	
10	11	12	13 = (11 + 12)	14 = (13 - 10)	15 = (10 - 13)	16	17 = (5 + 11)	18 = (17 - 16)	19 = (16 - 17)	20 = (6 + 12)
42.913,04	20.232,48	22.680,56	42.913,04	0,00	0,00	520.000,00	693.104,56	173.104,56	0,00	238.189,83
437.377,44	311.657,46	125.719,98	437.377,44	0,00	0,00	475.000,00	394.657,46	0,00	80.342,54	203.054,98
10.000,00	0,00	10.000,00	10.000,00	0,00	0,00	0,00	0,00	0,00	0,00	10.000,00
447.377,44	311.657,46	135.719,98	447.377,44	0,00	0,00	475.000,00	394.657,46	0,00	80.342,54	213.054,98
0,00	0,00	0,00	0,00	0,00	0,00	65.000,00	220.804,48	155.804,48	0,00	95.914,02
0,00	0,00	0,00	0,00	0,00	0,00	65.000,00	220.804,48	155.804,48	0,00	95.914,02
20.000,00	20.000,00	0,00	20.000,00	0,00	0,00	77.000,00	20.000,00	0,00	57.000,00	65.381,00
20.000,00	20.000,00	0,00	20.000,00	0,00	0,00	77.000,00	20.000,00	0,00	57.000,00	65.381,00
1.149.773,76	871.445,52	278.328,24	1.149.773,76	0,00	0,00	2.115.000,00	2.259.196,89	369.539,43	225.342,54	1.186.095,53
0,00	0,00	0,00	0,00	0,00	0,00	6.000,00	720,00	0,00	5.280,00	6.900,00
80.000,00	0,00	80.000,00	80.000,00	0,00	0,00	48.000,00	19.100,00	0,00	28.900,00	116.400,00
827.200,00	717.000,00	110.200,00	827.200,00	0,00	0,00	1.004.000,00	978.542,00	0,00	25.458,00	886.869,27
462.058,59	348.089,04	113.969,55	462.058,59	0,00	0,00	621.000,00	769.068,03	148.068,03	0,00	331.450,96
1.369.258,59	1.065.089,04	304.169,55	1.369.258,59	0,00	0,00	1.679.000,00	1.767.430,03	148.068,03	59.638,00	1.340.720,23
1.369.258,59	1.065.089,04	304.169,55	1.369.258,59	0,00	0,00	1.679.000,00	1.767.430,03	148.068,03	59.638,00	1.340.720,23
0,00	0,00	0,00	0,00	0,00	0,00	0,00	7.500,00	7.500,00	0,00	0,00
0,00	0,00	0,00	0,00	0,00	0,00	0,00	31.292,55	31.292,55	0,00	0,00
0,00	0,00	0,00	0,00	0,00	0,00	0,00	1.068,61	1.068,61	0,00	0,00
0,00	0,00	0,00	0,00	0,00	0,00	0,00	39.861,16	39.861,16	0,00	0,00
0,00	0,00	0,00	0,00	0,00	0,00	0,00	39.861,16	39.861,16	0,00	0,00
2.519.032,35	1.936.534,56	582.497,79	2.519.032,35	0,00	0,00	3.794.000,00	4.066.488,08	557.468,62	284.980,54	2.526.815,76
50.000,00	49.009,00	991,00	50.000,00	0,00	0,00	170.000,00	49.009,00	0,00	120.991,00	53.732,00
50.000,00	49.009,00	991,00	50.000,00	0,00	0,00	170.000,00	49.009,00	0,00	120.991,00	53.732,00
0,00	0,00	0,00	0,00	0,00	0,00	0,00	0,00	0,00	0,00	25.000,00
0,00	0,00	0,00	0,00	0,00	0,00	0,00	3.000,00	3.000,00	0,00	0,00
0,00	0,00	0,00	0,00	0,00	0,00	0,00	3.000,00	3.000,00	0,00	25.000,00
48.109,03	13.464,02	34.645,01	48.109,03	0,00	0,00	63.000,00	146.625,78	83.625,78	0,00	97.045,01
4.156,00	4.156,00	0,00	4.156,00	0,00	0,00	5.000,00	13.456,00	8.456,00	0,00	4.698,70
52.265,03	17.620,02	34.645,01	52.265,03	0,00	0,00	68.000,00	160.081,78	92.081,78	0,00	101.743,71
0,00	0,00	0,00	0,00	0,00	0,00	13.000,00	23.293,58	10.293,58	0,00	0,00

XVI LEGISLATURA - DISEGNI DI LEGGE E RELAZIONI - DOCUMENTI

Residui a inizio esercizio	GESTIONE DEI RESIDUI ATTIVI					GESTIONE DI CASSA				Totale dei residui attivi al termine dell'esercizio
	Riscossi	Rimasti da riscuotere	Totali	Variazioni		Previsione definitiva	Riscossioni	Differenze rispetto alle previsioni		
				in più	in meno			in più	in meno	
10	11	12	13 = (11 + 12)	14 = (13 - 10)	15 = (10 - 13)	16	17 = (5 + 11)	18 = (17 - 16)	19 = (16 - 17)	20 = (6 + 12)
21.511,00	21.511,00	0,00	21.511,00	0,00	0,00	120.000,00	60.000,00	0,00	60.000,00	119.220,00
21.511,00	21.511,00	0,00	21.511,00	0,00	0,00	133.000,00	83.293,58	10.293,58	60.000,00	119.220,00
6.713,94	0,00	6.713,94	6.713,94	0,00	0,00	19.000,00	46.500,00	27.500,00	0,00	6.713,94
6.713,94	0,00	6.713,94	6.713,94	0,00	0,00	19.000,00	46.500,00	27.500,00	0,00	6.713,94
6.000,00	6.000,00	0,00	6.000,00	0,00	0,00	20.000,00	27.000,00	7.000,00	0,00	7.000,00
6.000,00	6.000,00	0,00	6.000,00	0,00	0,00	20.000,00	27.000,00	7.000,00	0,00	7.000,00
136.489,97	94.140,02	42.349,95	136.489,97	0,00	0,00	410.000,00	368.884,36	139.875,36	180.991,00	313.409,65
33.243,50	33.240,00	3,50	33.243,50	0,00	0,00	56.000,00	98.264,50	42.264,50	0,00	19,00
0,00	0,00	0,00	0,00	0,00	0,00	43.000,00	50.000,00	7.000,00	0,00	0,00
91.315,00	32.280,00	59.035,00	91.315,00	0,00	0,00	81.000,00	109.586,00	28.586,00	0,00	81.035,00
124.558,50	65.520,00	59.038,50	124.558,50	0,00	0,00	180.000,00	257.850,50	77.850,50	0,00	81.054,00
124.558,50	65.520,00	59.038,50	124.558,50	0,00	0,00	180.000,00	257.850,50	77.850,50	0,00	81.054,00
0,00	0,00	0,00	0,00	0,00	0,00	0,00	1.660,85	1.660,85	0,00	0,00
0,00	0,00	0,00	0,00	0,00	0,00	0,00	1.660,85	1.660,85	0,00	0,00
0,00	0,00	0,00	0,00	0,00	0,00	0,00	1.660,85	1.660,85	0,00	0,00
261.048,47	159.660,02	101.388,45	261.048,47	0,00	0,00	590.000,00	628.395,71	219.386,71	180.991,00	394.463,65
372.976,00	0,00	372.976,00	372.976,00	0,00	0,00	286.000,00	223.464,00	0,00	62.536,00	385.795,57
372.976,00	0,00	372.976,00	372.976,00	0,00	0,00	286.000,00	223.464,00	0,00	62.536,00	385.795,57
0,00	0,00	0,00	0,00	0,00	0,00	0,00	204.408,96	204.408,96	0,00	0,00
0,00	0,00	0,00	0,00	0,00	0,00	0,00	204.408,96	204.408,96	0,00	0,00
25.000,00	25.000,00	0,00	25.000,00	0,00	0,00	14.000,00	25.000,00	11.000,00	0,00	0,00
25.000,00	25.000,00	0,00	25.000,00	0,00	0,00	14.000,00	25.000,00	11.000,00	0,00	0,00
137.205,94	127.970,63	9.235,31	137.205,94	0,00	0,00	59.000,00	168.570,76	109.570,76	0,00	70.737,31
137.205,94	127.970,63	9.235,31	137.205,94	0,00	0,00	59.000,00	168.570,76	109.570,76	0,00	70.737,31
0,00	0,00	0,00	0,00	0,00	0,00	0,00	25.000,00	25.000,00	0,00	0,00
0,00	0,00	0,00	0,00	0,00	0,00	0,00	25.000,00	25.000,00	0,00	0,00
535.181,94	152.970,63	382.211,31	535.181,94	0,00	0,00	359.000,00	646.443,72	349.979,72	62.536,00	456.632,88

XVI LEGISLATURA - DISEGNI DI LEGGE E RELAZIONI - DOCUMENTI

TITOLI / CATEGORIE		GESTIONE DI COMPETENZA								
		Previsioni				Somme accertate			Differenze rispetto alle previsioni	
		Previsione iniziale	Variazioni in aumento	Variazioni in diminuzione	Previsione definitiva	Riscosse	Rimasti da riscuotere	Totale accertamenti	in più	in meno
1	2	3	4 = (1 + 2 - 3)	5	6	7 = (5 + 6)	8 = (7 - 4)	9 = (4 - 7)		
07.087.2.01	Entrate derivanti da prestazioni di servizi e vendita prodotti									
07.087.2.01.001	Ricerche e servizi commissionati da amministrazioni pubbliche	249.963,00	4.571,89	221.163,00	33.371,89	33.371,89	0,00	33.371,89	0,00	0,00
07.087.2.01.003	Ricerche e servizi commissionati da soggetti privati	0,00	46.600,00	0,00	46.600,00	46.600,00	0,00	46.600,00	0,00	0,00
07.087.2.01.006	Prestazione di servizi e vendita di prodotti	0,00	221.163,00	0,00	221.163,00	221.163,00	0,00	221.163,00	0,00	0,00
	Totale categoria 07.087.2.01	249.963,00	272.334,89	221.163,00	301.134,89	301.134,89	0,00	301.134,89	0,00	0,00
	Totale Titolo II	249.963,00	272.334,89	221.163,00	301.134,89	301.134,89	0,00	301.134,89	0,00	0,00
07.087.3	Entrate diverse									
07.087.3.02	Altre entrate									
07.087.3.02.003	Recuperi e rimborsi diversi	0,00	1.932,64	0,00	1.932,64	1.932,64	0,00	1.932,64	0,00	0,00
	Totale categoria 07.087.3.02	0,00	1.932,64	0,00	1.932,64	1.932,64	0,00	1.932,64	0,00	0,00
	Totale Titolo III	0,00	1.932,64	0,00	1.932,64	1.932,64	0,00	1.932,64	0,00	0,00
	Totale C.d.R. 087	577.665,00	767.740,62	474.543,43	870.862,19	796.540,62	74.321,57	870.862,19	0,00	0,00
07.109	SISTEMI COMPLESSI									
07.109.1	Trasferimenti									
07.109.1.02	Finanziamenti dal M.I.U.R. con destinazione specifica									
07.109.1.02.004	Finanziamenti del M.I.U.R. relativi ai FIRB, FISR, PRIN, FAR e progetti strategici e di diffusione cultura scientifica	0,00	202.141,00	0,00	202.141,00	202.141,00	0,00	202.141,00	0,00	0,00
	Totale categoria 07.109.1.02	0,00	202.141,00	0,00	202.141,00	202.141,00	0,00	202.141,00	0,00	0,00
07.109.1.03	Finanziamenti da parte di altri ministeri									
07.109.1.03.014	Finanziamenti dei ministeri per iniziative progettuali	0,00	8.000,00	0,00	8.000,00	8.000,00	0,00	8.000,00	0,00	0,00
	Totale categoria 07.109.1.03	0,00	8.000,00	0,00	8.000,00	8.000,00	0,00	8.000,00	0,00	0,00
07.109.1.04	Finanziamenti da parte dell'Unione Europea e di organismi internazionali									
07.109.1.04.002	Finanziamenti da Programma Quadro Ricerca U.E.	301.559,70	235.072,49	79.428,00	457.204,19	457.204,19	0,00	457.204,19	0,00	0,00
07.109.1.04.003	Finanziamenti da parte di organismi internazionali	0,00	9.180,00	0,00	9.180,00	9.180,00	0,00	9.180,00	0,00	0,00
	Totale categoria 07.109.1.04	301.559,70	244.252,49	79.428,00	466.384,19	466.384,19	0,00	466.384,19	0,00	0,00
07.109.1.06	Finanziamenti da parte di altri enti pubblici									
07.109.1.06.002	Altri finanziamenti degli enti del settore pubblico per iniziative dell'ente	25.000,00	47.772,61	25.000,00	47.772,61	47.772,61	0,00	47.772,61	0,00	0,00
	Totale categoria 07.109.1.06	25.000,00	47.772,61	25.000,00	47.772,61	47.772,61	0,00	47.772,61	0,00	0,00
07.109.1.07	Finanziamenti da parte di soggetti privati									
07.109.1.07.003	Altri finanziamenti di soggetti privati per iniziative dell'ente	50.000,00	25.000,00	50.000,00	25.000,00	25.000,00	0,00	25.000,00	0,00	0,00
	Totale categoria 07.109.1.07	50.000,00	25.000,00	50.000,00	25.000,00	25.000,00	0,00	25.000,00	0,00	0,00
	Totale Titolo I	376.559,70	527.166,10	154.428,00	749.297,80	749.297,80	0,00	749.297,80	0,00	0,00
07.109.2	Compensi per prestazioni di servizi tecnico-scientifici									
07.109.2.01	Entrate derivanti da prestazioni di servizi e vendita prodotti									
07.109.2.01.002	Ricerche e servizi commissionati da organismi internazionali	0,00	50.000,00	0,00	50.000,00	50.000,00	0,00	50.000,00	0,00	0,00
07.109.2.01.003	Ricerche e servizi commissionati da soggetti privati	12.236,00	12.623,20	0,00	24.859,20	22.099,20	2.760,00	24.859,20	0,00	0,00
07.109.2.01.006	Prestazione di servizi e vendita di prodotti	64.238,87	0,00	0,00	64.238,87	64.238,87	0,00	64.238,87	0,00	0,00
	Totale categoria 07.109.2.01	76.474,87	62.623,20	0,00	139.098,07	136.338,07	2.760,00	139.098,07	0,00	0,00
	Totale Titolo II	76.474,87	62.623,20	0,00	139.098,07	136.338,07	2.760,00	139.098,07	0,00	0,00
07.109.3	Entrate diverse									
07.109.3.02	Altre entrate									
07.109.3.02.003	Recuperi e rimborsi diversi	0,00	1.986,17	0,00	1.986,17	1.986,17	0,00	1.986,17	0,00	0,00
	Totale categoria 07.109.3.02	0,00	1.986,17	0,00	1.986,17	1.986,17	0,00	1.986,17	0,00	0,00

XVI LEGISLATURA – DISEGNI DI LEGGE E RELAZIONI - DOCUMENTI

Residui a inizio esercizio	GESTIONE DEI RESIDUI ATTIVI					GESTIONE DI CASSA				Totale dei residui attivi al termine dell'esercizio
	Riscossi	Rimasti da riscuotere	Totali	Variazioni		Previsione definitiva	Riscossioni	Differenze rispetto alle previsioni		
				in più	in meno			in più	in meno	
10	11	12	13 = (11 + 12)	14 = (13 - 10)	15 = (10 - 13)	16	17 = (5 + 11)	18 = (17 - 16)	19 = (16 - 17)	20 = (6 + 12)
0,00	0,00	0,00	0,00	0,00	0,00	44.000,00	33.371,89	0,00	10.628,11	0,00
31.800,00	18.300,00	13.500,00	31.800,00	0,00	0,00	40.000,00	64.900,00	24.900,00	0,00	13.500,00
9.619,47	9.619,47	0,00	9.619,47	0,00	0,00	200.000,00	230.782,47	30.782,47	0,00	0,00
41.419,47	27.919,47	13.500,00	41.419,47	0,00	0,00	284.000,00	329.054,36	55.682,47	10.628,11	13.500,00
41.419,47	27.919,47	13.500,00	41.419,47	0,00	0,00	284.000,00	329.054,36	55.682,47	10.628,11	13.500,00
0,00	0,00	0,00	0,00	0,00	0,00	0,00	1.932,64	1.932,64	0,00	0,00
0,00	0,00	0,00	0,00	0,00	0,00	0,00	1.932,64	1.932,64	0,00	0,00
0,00	0,00	0,00	0,00	0,00	0,00	0,00	1.932,64	1.932,64	0,00	0,00
576.601,41	180.890,10	395.711,31	576.601,41	0,00	0,00	643.000,00	977.430,72	407.594,83	73.164,11	470.032,88
0,00	0,00	0,00	0,00	0,00	0,00	48.000,00	202.141,00	154.141,00	0,00	0,00
0,00	0,00	0,00	0,00	0,00	0,00	48.000,00	202.141,00	154.141,00	0,00	0,00
70.000,00	51.645,00	18.355,00	70.000,00	0,00	0,00	30.000,00	59.645,00	29.645,00	0,00	18.355,00
70.000,00	51.645,00	18.355,00	70.000,00	0,00	0,00	30.000,00	59.645,00	29.645,00	0,00	18.355,00
54.759,00	54.759,00	0,00	54.759,00	0,00	0,00	203.000,00	511.963,19	308.963,19	0,00	0,00
0,00	0,00	0,00	0,00	0,00	0,00	0,00	9.180,00	9.180,00	0,00	0,00
54.759,00	54.759,00	0,00	54.759,00	0,00	0,00	203.000,00	521.143,19	318.143,19	0,00	0,00
13.751,68	13.751,68	0,00	13.751,68	0,00	0,00	26.000,00	61.524,29	35.524,29	0,00	0,00
13.751,68	13.751,68	0,00	13.751,68	0,00	0,00	26.000,00	61.524,29	35.524,29	0,00	0,00
0,00	0,00	0,00	0,00	0,00	0,00	30.000,00	25.000,00	0,00	5.000,00	0,00
0,00	0,00	0,00	0,00	0,00	0,00	30.000,00	25.000,00	0,00	5.000,00	0,00
138.510,68	120.155,68	18.355,00	138.510,68	0,00	0,00	337.000,00	869.453,48	537.453,48	5.000,00	18.355,00
0,00	0,00	0,00	0,00	0,00	0,00	43.000,00	50.000,00	7.000,00	0,00	0,00
9.600,00	9.600,00	0,00	9.600,00	0,00	0,00	19.000,00	31.699,20	12.699,20	0,00	2.760,00
2.748,42	2.748,42	0,00	2.748,42	0,00	0,00	51.000,00	66.987,29	15.987,29	0,00	0,00
12.348,42	12.348,42	0,00	12.348,42	0,00	0,00	113.000,00	148.686,49	35.686,49	0,00	2.760,00
12.348,42	12.348,42	0,00	12.348,42	0,00	0,00	113.000,00	148.686,49	35.686,49	0,00	2.760,00
0,00	0,00	0,00	0,00	0,00	0,00	0,00	1.986,17	1.986,17	0,00	0,00
0,00	0,00	0,00	0,00	0,00	0,00	0,00	1.986,17	1.986,17	0,00	0,00

XVI LEGISLATURA - DISEGNI DI LEGGE E RELAZIONI - DOCUMENTI

Residui a inizio esercizio	GESTIONE DEI RESIDUI ATTIVI					GESTIONE DI CASSA				Totale dei residui attivi al termine dell'esercizio
	Riscossi	Rimasti da riscuotere	Totali	Variazioni		Previsione definitiva	Riscossioni	Differenze rispetto alle previsioni		
				in più	in meno			in più	in meno	
10	11	12	13 = (11 + 12)	14 = (13 - 10)	15 = (10 - 13)	16	17 = (5 + 11)	18 = (17 - 16)	19 = (16 - 17)	20 = (6 + 12)
0,00	0,00	0,00	0,00	0,00	0,00	0,00	1.986,17	1.986,17	0,00	0,00
150.859,10	132.504,10	18.355,00	150.859,10	0,00	0,00	450.000,00	1.020.126,14	575.126,14	5.000,00	21.115,00
8.675.257,49	1.223.000,33	7.452.257,16	8.675.257,49	0,00	0,00	5.015.000,00	2.026.273,98	0,00	2.988.726,02	11.055.375,71
1.028.790,12	0,00	1.028.790,12	1.028.790,12	0,00	0,00	0,00	0,00	0,00	0,00	1.028.790,12
0,00	0,00	0,00	0,00	0,00	0,00	11.370.000,00	4.423.600,33	0,00	6.946.399,67	0,00
9.704.047,61	1.223.000,33	8.481.047,28	9.704.047,61	0,00	0,00	16.385.000,00	6.449.874,31	0,00	9.935.125,69	12.084.165,83
571.120,74	378.484,34	192.636,40	571.120,74	0,00	0,00	0,00	378.484,34	378.484,34	0,00	192.636,40
268.000,00	99.998,19	168.001,81	268.000,00	0,00	0,00	77.000,00	99.998,19	22.998,19	0,00	298.156,81
278.794,38	278.794,38	0,00	278.794,38	0,00	0,00	0,00	278.794,38	278.794,38	0,00	0,00
1.117.915,12	757.276,91	360.638,21	1.117.915,12	0,00	0,00	77.000,00	757.276,91	680.276,91	0,00	490.793,21
3.270.196,24	1.855.463,26	1.414.732,98	3.270.196,24	0,00	0,00	2.970.000,00	6.904.291,54	3.934.291,54	0,00	2.527.100,77
227.803,67	145.115,52	82.688,15	227.803,67	0,00	0,00	200.000,00	353.738,36	153.738,36	0,00	279.362,83
85,00	85,00	0,00	85,00	0,00	0,00	175.000,00	310.101,67	135.101,67	0,00	0,00
3.498.084,91	2.000.663,78	1.497.421,13	3.498.084,91	0,00	0,00	3.345.000,00	7.568.131,57	4.223.131,57	0,00	2.806.463,60
555.757,70	170.141,44	385.616,26	555.757,70	0,00	0,00	0,00	170.141,44	170.141,44	0,00	385.616,26
542.265,65	288.937,83	253.327,82	542.265,65	0,00	0,00	420.000,00	855.623,08	435.623,08	0,00	498.495,93
97.790,94	0,00	97.790,94	97.790,94	0,00	0,00	165.000,00	0,00	0,00	165.000,00	436.001,45
1.195.814,29	459.079,27	736.735,02	1.195.814,29	0,00	0,00	585.000,00	1.025.764,52	605.764,52	165.000,00	1.320.113,64
284.285,66	215.167,75	69.117,91	284.285,66	0,00	0,00	186.000,00	1.176.399,12	990.399,12	0,00	286.981,36
284.285,66	215.167,75	69.117,91	284.285,66	0,00	0,00	186.000,00	1.176.399,12	990.399,12	0,00	286.981,36
2.884.291,28	1.403.451,63	1.480.839,65	2.884.291,28	0,00	0,00	1.164.000,00	1.481.405,18	317.405,18	0,00	1.722.160,90
2.884.291,28	1.403.451,63	1.480.839,65	2.884.291,28	0,00	0,00	1.164.000,00	1.481.405,18	317.405,18	0,00	1.722.160,90
18.684.438,87	6.058.639,67	12.625.799,20	18.684.438,87	0,00	0,00	21.742.000,00	18.458.851,61	6.816.977,30	10.100.125,69	18.710.678,54
196.016,51	177.520,13	18.496,38	196.016,51	0,00	0,00	53.000,00	239.367,18	186.367,18	0,00	33.620,68
4.135,24	0,00	4.135,24	4.135,24	0,00	0,00	0,00	0,00	0,00	0,00	136.435,24
5.759.726,45	2.093.975,73	3.665.750,72	5.759.726,45	0,00	0,00	2.534.000,00	3.541.218,53	1.007.218,53	0,00	5.368.524,46
12.000,00	12.000,00	0,00	12.000,00	0,00	0,00	16.000,00	30.907,50	14.907,50	0,00	0,00
50,00	50,00	0,00	50,00	0,00	0,00	0,00	50,00	50,00	0,00	0,00
5.971.928,20	2.283.545,86	3.688.382,34	5.971.928,20	0,00	0,00	2.603.000,00	3.811.543,21	1.208.543,21	0,00	5.538.580,38
5.971.928,20	2.283.545,86	3.688.382,34	5.971.928,20	0,00	0,00	2.603.000,00	3.811.543,21	1.208.543,21	0,00	5.538.580,38

XVI LEGISLATURA - DISEGNI DI LEGGE E RELAZIONI - DOCUMENTI

TITOLI / CATEGORIE		GESTIONE DI COMPETENZA								
		Previsioni				Somme accertate			Differenze rispetto alle previsioni	
		Previsione iniziale	Variazioni in aumento	Variazioni in diminuzione	Previsione definitiva	Risorse	Rimasti da riscuotere	Totale accertamenti	in più	in meno
1	2	3	4 = (1 + 2 - 3)	5	6	7 = (5 + 6)	8 = (7 - 4)	9 = (4 - 7)		
07.110.3.02.002	Resituzione di ratei di borse di studio	0,00	8.638,65	0,00	8.638,65	8.638,65	0,00	8.638,65	0,00	0,00
07.110.3.02.003	Recuperi e rimborsi diversi	0,00	97.208,29	0,00	97.208,29	58.721,33	38.486,96	97.208,29	0,00	0,00
07.110.3.02.004	Altre entrate	0,00	0,00	0,00	0,00	0,00	0,00	0,00	0,00	0,00
	Totale categoria 07.110.3.02	0,00	105.846,94	0,00	105.846,94	67.359,98	38.486,96	105.846,94	0,00	0,00
	Totale Titolo III	0,00	105.846,94	0,00	105.846,94	67.359,98	38.486,96	105.846,94	0,00	0,00
	Totale C.d.R. 110	16.835.756,51	9.689.187,48	4.555.810,38	21.969.133,61	13.995.569,27	7.973.564,34	21.969.133,61	51.881,99	51.881,99
07.111	ISTITUTO NAZIONALE DI OTTICA APPLICATA									
07.111.1	Trasferimenti									
07.111.1.02	Finanziamenti dal M.I.U.R. con destinazione specifica									
07.111.1.02.004	Finanziamenti del M.I.U.R. relativi ai FIRB, FISR, PRIN, FAR e progetti strategici e di diffusione cultura scientifica	0,00	0,00	0,00	0,00	0,00	0,00	0,00	0,00	0,00
	Totale categoria 07.111.1.02	0,00	0,00	0,00	0,00	0,00	0,00	0,00	0,00	0,00
07.111.1.03	Finanziamenti da parte di altri ministeri									
07.111.1.03.005	Finanziamenti ministeriali per le attività previste nel P.O.N.	0,00	0,00	0,00	0,00	0,00	0,00	0,00	0,00	0,00
07.111.1.03.014	Finanziamenti dei ministeri per iniziative progettuali	0,00	601.184,08	0,00	601.184,08	9.000,00	592.184,08	601.184,08	0,00	0,00
	Totale categoria 07.111.1.03	0,00	601.184,08	0,00	601.184,08	9.000,00	592.184,08	601.184,08	0,00	0,00
07.111.1.04	Finanziamenti da parte dell'Unione Europea e di organismi internazionali									
07.111.1.04.002	Finanziamenti da Programma Quadro Ricerca U.E.	194.096,00	121.855,25	0,00	315.951,25	261.855,25	54.096,00	315.951,25	0,00	0,00
	Totale categoria 07.111.1.04	194.096,00	121.855,25	0,00	315.951,25	261.855,25	54.096,00	315.951,25	0,00	0,00
07.111.1.05	Finanziamenti da parte delle regioni e degli enti locali									
07.111.1.05.001	Finanziamenti delle Regioni per attività P.O.R. e per altre iniziative progettuali	298.100,00	586.567,35	12.600,00	872.067,35	339.065,28	533.002,07	872.067,35	0,00	0,00
07.111.1.05.002	Altri contributi delle regioni e degli enti locali	0,00	0,00	0,00	0,00	0,00	0,00	0,00	0,00	0,00
	Totale categoria 07.111.1.05	298.100,00	586.567,35	12.600,00	872.067,35	339.065,28	533.002,07	872.067,35	0,00	0,00
07.111.1.06	Finanziamenti da parte di altri enti pubblici									
07.111.1.06.002	Altri finanziamenti degli enti del settore pubblico per iniziative dell'ente	54.500,00	131.427,61	32.000,00	153.927,61	58.947,15	94.980,46	153.927,61	0,00	0,00
	Totale categoria 07.111.1.06	54.500,00	131.427,61	32.000,00	153.927,61	58.947,15	94.980,46	153.927,61	0,00	0,00
07.111.1.07	Finanziamenti da parte di soggetti privati									
07.111.1.07.003	Altri finanziamenti di soggetti privati per iniziative dell'ente	0,00	162.500,00	0,00	162.500,00	2.500,00	160.000,00	162.500,00	0,00	0,00
	Totale categoria 07.111.1.07	0,00	162.500,00	0,00	162.500,00	2.500,00	160.000,00	162.500,00	0,00	0,00
	Totale Titolo I	546.696,00	1.603.534,29	44.600,00	2.105.630,29	671.367,68	1.434.262,61	2.105.630,29	0,00	0,00
07.111.2	Compensi per prestazioni di servizi tecnico-scientifici									
07.111.2.01	Entrate derivanti da prestazioni di servizi e vendita prodotti									
07.111.2.01.001	Ricerche e servizi commissionati da amministrazioni pubbliche	55.800,00	0,00	26.160,00	29.640,00	19.440,00	10.200,00	29.640,00	0,00	0,00
07.111.2.01.003	Ricerche e servizi commissionati da soggetti privati	464.937,00	438.927,53	334.657,00	569.207,53	125.267,53	443.940,00	569.207,53	0,00	0,00
07.111.2.01.006	Prestazione di servizi e vendita di prodotti	48.000,00	41.364,99	0,00	89.364,99	56.137,57	33.227,42	89.364,99	0,00	0,00
	Totale categoria 07.111.2.01	568.737,00	480.292,52	360.817,00	688.212,52	200.845,10	487.367,42	688.212,52	0,00	0,00
	Totale Titolo II	568.737,00	480.292,52	360.817,00	688.212,52	200.845,10	487.367,42	688.212,52	0,00	0,00
07.111.3	Entrate diverse									
07.111.3.02	Altre entrate									
07.111.3.02.003	Recuperi e rimborsi diversi	0,00	4.693,83	0,00	4.693,83	4.693,83	0,00	4.693,83	0,00	0,00
	Totale categoria 07.111.3.02	0,00	4.693,83	0,00	4.693,83	4.693,83	0,00	4.693,83	0,00	0,00
	Totale Titolo III	0,00	4.693,83	0,00	4.693,83	4.693,83	0,00	4.693,83	0,00	0,00
	Totale C.d.R. 111	1.115.433,00	2.088.520,64	405.417,00	2.798.536,64	876.906,61	1.921.630,03	2.798.536,64	0,00	0,00

XVI LEGISLATURA - DISEGNI DI LEGGE E RELAZIONI - DOCUMENTI

Residui a inizio esercizio	GESTIONE DEI RESIDUI ATTIVI					GESTIONE DI CASSA				Totale dei residui attivi al termine dell'esercizio
	Riscossi	Rimasti da riscuotere	Totali	Variazioni		Previsione definitiva	Riscossioni	Differenze rispetto alle previsioni		
				in più	in meno			in più	in meno	
10	11	12	13 = (11 + 12)	14 = (13 - 10)	15 = (10 - 13)	16	17 = (5 + 11)	18 = (17 - 16)	19 = (16 - 17)	20 = (6 + 12)
4.073,50	0,00	4.073,50	4.073,50	0,00	0,00	0,00	8.638,65	8.638,65	0,00	4.073,50
137.602,10	26.271,99	111.330,11	137.602,10	0,00	0,00	0,00	84.993,32	84.993,32	0,00	149.817,07
4.994,40	0,00	4.994,40	4.994,40	0,00	0,00	0,00	0,00	0,00	0,00	4.994,40
146.670,00	26.271,99	120.398,01	146.670,00	0,00	0,00	0,00	93.631,97	93.631,97	0,00	158.884,97
146.670,00	26.271,99	120.398,01	146.670,00	0,00	0,00	0,00	93.631,97	93.631,97	0,00	158.884,97
24.803.037,07	8.368.457,52	16.434.579,55	24.803.037,07	0,00	0,00	24.345.000,00	22.364.026,79	8.119.152,48	10.100.125,69	24.408.143,89
253.591,00	253.591,00	0,00	253.591,00	0,00	0,00	0,00	253.591,00	253.591,00	0,00	0,00
253.591,00	253.591,00	0,00	253.591,00	0,00	0,00	0,00	253.591,00	253.591,00	0,00	0,00
91.172,42	0,00	91.172,42	91.172,42	0,00	0,00	0,00	0,00	0,00	0,00	91.172,42
842.966,00	266.766,00	576.200,00	842.966,00	0,00	0,00	345.000,00	275.766,00	0,00	69.234,00	1.168.384,08
934.138,42	266.766,00	667.372,42	934.138,42	0,00	0,00	345.000,00	275.766,00	0,00	69.234,00	1.259.556,50
139.539,70	81.636,31	57.903,39	139.539,70	0,00	0,00	180.000,00	343.491,56	163.491,56	0,00	111.999,39
139.539,70	81.636,31	57.903,39	139.539,70	0,00	0,00	180.000,00	343.491,56	163.491,56	0,00	111.999,39
1.132.220,65	1.132.220,65	0,00	1.132.220,65	0,00	0,00	230.000,00	1.471.285,93	1.241.285,93	0,00	533.002,07
116.000,00	116.000,00	0,00	116.000,00	0,00	0,00	0,00	116.000,00	116.000,00	0,00	0,00
1.248.220,65	1.248.220,65	0,00	1.248.220,65	0,00	0,00	230.000,00	1.587.285,93	1.357.285,93	0,00	533.002,07
0,00	0,00	0,00	0,00	0,00	0,00	60.000,00	58.947,15	0,00	1.052,85	94.980,46
0,00	0,00	0,00	0,00	0,00	0,00	60.000,00	58.947,15	0,00	1.052,85	94.980,46
0,00	0,00	0,00	0,00	0,00	0,00	192.000,00	2.500,00	0,00	189.500,00	160.000,00
0,00	0,00	0,00	0,00	0,00	0,00	192.000,00	2.500,00	0,00	189.500,00	160.000,00
2.575.489,77	1.850.213,96	725.275,81	2.575.489,77	0,00	0,00	1.007.000,00	2.521.581,64	1.774.368,49	259.786,85	2.159.538,42
11.820,00	11.820,00	0,00	11.820,00	0,00	0,00	48.000,00	31.260,00	0,00	16.740,00	10.200,00
149.350,00	117.850,00	31.500,00	149.350,00	0,00	0,00	666.000,00	243.117,53	0,00	422.882,47	475.440,00
60.568,06	35.368,06	25.200,00	60.568,06	0,00	0,00	61.000,00	91.505,63	30.505,63	0,00	58.427,42
221.738,06	165.038,06	56.700,00	221.738,06	0,00	0,00	775.000,00	365.883,16	30.505,63	439.622,47	544.067,42
221.738,06	165.038,06	56.700,00	221.738,06	0,00	0,00	775.000,00	365.883,16	30.505,63	439.622,47	544.067,42
0,00	0,00	0,00	0,00	0,00	0,00	0,00	4.693,83	4.693,83	0,00	0,00
0,00	0,00	0,00	0,00	0,00	0,00	0,00	4.693,83	4.693,83	0,00	0,00
0,00	0,00	0,00	0,00	0,00	0,00	0,00	4.693,83	4.693,83	0,00	0,00
2.797.227,83	2.015.252,02	781.975,81	2.797.227,83	0,00	0,00	1.782.000,00	2.892.158,63	1.809.567,95	699.409,32	2.703.605,84

XVI LEGISLATURA - DISEGNI DI LEGGE E RELAZIONI - DOCUMENTI

Residui a inizio esercizio	GESTIONE DEI RESIDUI ATTIVI					GESTIONE DI CASSA				Totale dei residui attivi al termine dell'esercizio
	Riscossi	Rimasti da riscuotere	Totali	Variazioni		Previsione definitiva	Riscossioni	Differenze rispetto alle previsioni		
				in più	in meno			in più	in meno	
10	11	12	13 = (11 + 12)	14 = (13 - 10)	15 = (10 - 13)	16	17 = (5 + 11)	18 = (17 - 16)	19 = (16 - 17)	20 = (6 + 12)
0,00	0,00	0,00	0,00	0,00	0,00	4.000,00	7.031,67	3.031,67	0,00	0,00
0,00	0,00	0,00	0,00	0,00	0,00	0,00	0,00	0,00	0,00	155.100,00
0,00	0,00	0,00	0,00	0,00	0,00	4.000,00	7.031,67	3.031,67	0,00	155.100,00
0,00	0,00	0,00	0,00	0,00	0,00	4.000,00	7.031,67	3.031,67	0,00	155.100,00
0,00	0,00	0,00	0,00	0,00	0,00	0,00	13.080,00	13.080,00	0,00	0,00
0,00	0,00	0,00	0,00	0,00	0,00	0,00	13.080,00	13.080,00	0,00	0,00
0,00	0,00	0,00	0,00	0,00	0,00	0,00	13.080,00	13.080,00	0,00	0,00
0,00	0,00	0,00	0,00	0,00	0,00	4.000,00	20.111,67	16.111,67	0,00	155.100,00
34.466.974,07	14.954.810,99	19.512.163,08	34.466.974,07	0,00	0,00	34.000.000,00	36.679.940,16	14.533.593,06	11.853.652,90	33.770.819,45
0,00	0,00	0,00	0,00	0,00	0,00	13.000,00	4.034,25	0,00	8.965,75	10.965,75
0,00	0,00	0,00	0,00	0,00	0,00	13.000,00	4.034,25	0,00	8.965,75	10.965,75
0,00	0,00	0,00	0,00	0,00	0,00	13.000,00	4.034,25	0,00	8.965,75	10.965,75
0,00	0,00	0,00	0,00	0,00	0,00	2.000,00	2.568,00	668,00	0,00	0,00
60.788,00	1.748,00	59.040,00	60.788,00	0,00	0,00	56.000,00	54.548,00	0,00	1.452,00	88.154,00
4.964,51	4.964,51	0,00	4.964,51	0,00	0,00	83.000,00	119.166,94	36.166,94	0,00	0,00
65.752,51	6.712,51	59.040,00	65.752,51	0,00	0,00	141.000,00	176.382,94	36.834,94	1.452,00	88.154,00
65.752,51	6.712,51	59.040,00	65.752,51	0,00	0,00	141.000,00	176.382,94	36.834,94	1.452,00	88.154,00
65.752,51	6.712,51	59.040,00	65.752,51	0,00	0,00	154.000,00	180.417,19	36.834,94	10.417,75	99.119,75
0,00	0,00	0,00	0,00	0,00	0,00	0,00	87.747,00	87.747,00	0,00	0,00
0,00	0,00	0,00	0,00	0,00	0,00	0,00	87.747,00	87.747,00	0,00	0,00
0,00	0,00	0,00	0,00	0,00	0,00	0,00	87.747,00	87.747,00	0,00	0,00
6,31	0,00	6,31	6,31	0,00	0,00	43.000,00	59.995,87	16.995,87	0,00	10,44
2.300,00	2.300,00	0,00	2.300,00	0,00	0,00	5.000,00	9.600,00	4.600,00	0,00	0,00
38.000,80	28.000,00	10.000,80	38.000,80	0,00	0,00	0,00	28.000,00	28.000,00	0,00	10.000,80

XVI LEGISLATURA – DISEGNI DI LEGGE E RELAZIONI - DOCUMENTI

TITOLI / CATEGORIE		GESTIONE DI COMPETENZA								
		Previsioni			Somme accertate			Differenze rispetto alle previsioni		
Codice	Denominazione	Previsione iniziale	Variazioni in aumento	Variazioni in diminuzione	Previsione definitiva	Risorse	Rimasti da riscuotere	Totale accertamenti	in più	in meno
		1	2	3	4 = (1 + 2 - 3)	5	6	7 = (5 + 6)	8 = (7 - 4)	9 = (4 - 7)
	Totale categoria 08.004.2.01	0,00	67.300,00	0,00	67.300,00	67.295,87	4,13	67.300,00	0,00	0,00
	Totale Titolo II	0,00	67.300,00	0,00	67.300,00	67.295,87	4,13	67.300,00	0,00	0,00
08.004.3	Entrate diverse									
08.004.3.02	Altre entrate									
08.004.3.02.003	Recuperi e rimborsi diversi	0,00	0,00	0,00	0,00	0,00	0,00	0,00	0,00	0,00
	Totale categoria 08.004.3.02	0,00	0,00	0,00	0,00	0,00	0,00	0,00	0,00	0,00
	Totale Titolo III	0,00	0,00	0,00	0,00	0,00	0,00	0,00	0,00	0,00
	Totale C.d.R. 004	0,00	155.047,00	0,00	155.047,00	155.042,87	4,13	155.047,00	0,00	0,00
08.032	FISICA APPLICATA "Nello Carrara"									
08.032.1	Trasferimenti									
08.032.1.04	Finanziamenti da parte dell'Unione Europea e di organismi internazionali									
08.032.1.04.002	Finanziamenti da Programma Quadro Ricerca U.E.	5.200,00	87.809,44	0,00	93.009,44	24.800,00	68.209,44	93.009,44	0,00	0,00
	Totale categoria 08.032.1.04	5.200,00	87.809,44	0,00	93.009,44	24.800,00	68.209,44	93.009,44	0,00	0,00
08.032.1.05	Finanziamenti da parte delle regioni e degli enti locali									
08.032.1.05.001	Finanziamenti delle Regioni per attività P.O.R. e per altre iniziative progettuali	67.450,00	54.811,42	11.975,00	110.286,42	77.559,05	32.727,37	110.286,42	0,00	0,00
	Totale categoria 08.032.1.05	67.450,00	54.811,42	11.975,00	110.286,42	77.559,05	32.727,37	110.286,42	0,00	0,00
08.032.1.06	Finanziamenti da parte di altri enti pubblici									
08.032.1.06.002	Altri finanziamenti degli enti del settore pubblico per iniziative dell'ente	0,00	23.000,00	0,00	23.000,00	11.500,00	11.500,00	23.000,00	0,00	0,00
	Totale categoria 08.032.1.06	0,00	23.000,00	0,00	23.000,00	11.500,00	11.500,00	23.000,00	0,00	0,00
08.032.1.07	Finanziamenti da parte di soggetti privati									
08.032.1.07.003	Altri finanziamenti di soggetti privati per iniziative dell'ente	0,00	89.096,70	0,00	89.096,70	88.513,18	583,52	89.096,70	0,00	0,00
	Totale categoria 08.032.1.07	0,00	89.096,70	0,00	89.096,70	88.513,18	583,52	89.096,70	0,00	0,00
	Totale Titolo I	72.650,00	254.717,56	11.975,00	315.392,56	202.372,23	113.020,33	315.392,56	0,00	0,00
08.032.2	Compensi per prestazioni di servizi tecnico-scientifici									
08.032.2.01	Entrate derivanti da prestazioni di servizi e vendita prodotti									
08.032.2.01.001	Ricerche e servizi commissionati da amministrazioni pubbliche	27.000,00	0,00	0,00	27.000,00	0,00	27.000,00	27.000,00	0,00	0,00
	Totale categoria 08.032.2.01	27.000,00	0,00	0,00	27.000,00	0,00	27.000,00	27.000,00	0,00	0,00
	Totale Titolo II	27.000,00	0,00	0,00	27.000,00	0,00	27.000,00	27.000,00	0,00	0,00
	Totale C.d.R. 032	99.650,00	254.717,56	11.975,00	342.392,56	202.372,23	140.020,33	342.392,56	0,00	0,00
08.049	MACCHINE AGRICOLE E MOVIMENTO TERRA									
08.049.1	Trasferimenti									
08.049.1.03	Finanziamenti da parte di altri ministeri									
08.049.1.03.014	Finanziamenti dei ministeri per iniziative progettuali	20.000,00	0,00	20.000,00	0,00	0,00	0,00	0,00	0,00	0,00
	Totale categoria 08.049.1.03	20.000,00	0,00	20.000,00	0,00	0,00	0,00	0,00	0,00	0,00
08.049.1.04	Finanziamenti da parte dell'Unione Europea e di organismi internazionali									
08.049.1.04.002	Finanziamenti da Programma Quadro Ricerca U.E.	50.000,00	21.548,98	0,00	71.548,98	71.548,98	0,00	71.548,98	0,00	0,00
	Totale categoria 08.049.1.04	50.000,00	21.548,98	0,00	71.548,98	71.548,98	0,00	71.548,98	0,00	0,00
08.049.1.06	Finanziamenti da parte di altri enti pubblici									
08.049.1.06.002	Altri finanziamenti degli enti del settore pubblico per iniziative dell'ente	5.000,00	0,00	948,39	4.051,61	4.051,61	0,00	4.051,61	0,00	0,00
	Totale categoria 08.049.1.06	5.000,00	0,00	948,39	4.051,61	4.051,61	0,00	4.051,61	0,00	0,00

XVI LEGISLATURA - DISEGNI DI LEGGE E RELAZIONI - DOCUMENTI

Residui a inizio esercizio	GESTIONE DEI RESIDUI ATTIVI					GESTIONE DI CASSA				Totale dei residui attivi al termine dell'esercizio
	Riscossi	Rimasti da riscuotere	Totali	Variazioni		Previsione definitiva	Riscossioni	Differenze rispetto alle previsioni		
				In più	In meno			In più	In meno	
10	11	12	13 = (11 + 12)	14 = (13 - 10)	15 = (10 - 13)	16	17 = (5 + 11)	18 = (17 - 16)	19 = (16 - 17)	20 = (6 + 12)
40.307,11	30.300,00	10.007,11	40.307,11	0,00	0,00	48.000,00	97.595,87	49.595,87	0,00	10.011,24
40.307,11	30.300,00	10.007,11	40.307,11	0,00	0,00	48.000,00	97.595,87	49.595,87	0,00	10.011,24
1.000,00	0,00	1.000,00	1.000,00	0,00	0,00	0,00	0,00	0,00	0,00	1.000,00
1.000,00	0,00	1.000,00	1.000,00	0,00	0,00	0,00	0,00	0,00	0,00	1.000,00
1.000,00	0,00	1.000,00	1.000,00	0,00	0,00	0,00	0,00	0,00	0,00	1.000,00
41.307,11	30.300,00	11.007,11	41.307,11	0,00	0,00	48.000,00	185.342,87	137.342,87	0,00	11.011,24
59.997,17	13.802,83	46.194,34	59.997,17	0,00	0,00	5.000,00	38.602,83	33.602,83	0,00	114.403,78
59.997,17	13.802,83	46.194,34	59.997,17	0,00	0,00	5.000,00	38.602,83	33.602,83	0,00	114.403,78
0,00	0,00	0,00	0,00	0,00	0,00	60.000,00	77.559,05	17.559,05	0,00	32.727,37
0,00	0,00	0,00	0,00	0,00	0,00	60.000,00	77.559,05	17.559,05	0,00	32.727,37
0,00	0,00	0,00	0,00	0,00	0,00	0,00	11.500,00	11.500,00	0,00	11.500,00
0,00	0,00	0,00	0,00	0,00	0,00	0,00	11.500,00	11.500,00	0,00	11.500,00
70.000,00	70.000,00	0,00	70.000,00	0,00	0,00	38.000,00	158.513,18	120.513,18	0,00	583,52
70.000,00	70.000,00	0,00	70.000,00	0,00	0,00	38.000,00	158.513,18	120.513,18	0,00	583,52
129.997,17	83.802,83	46.194,34	129.997,17	0,00	0,00	103.000,00	286.175,06	183.175,06	0,00	159.214,67
36.000,00	36.000,00	0,00	36.000,00	0,00	0,00	20.000,00	36.000,00	16.000,00	0,00	27.000,00
36.000,00	36.000,00	0,00	36.000,00	0,00	0,00	20.000,00	36.000,00	16.000,00	0,00	27.000,00
36.000,00	36.000,00	0,00	36.000,00	0,00	0,00	20.000,00	36.000,00	16.000,00	0,00	27.000,00
165.997,17	119.802,83	46.194,34	165.997,17	0,00	0,00	123.000,00	322.175,06	199.175,06	0,00	186.214,67
0,00	0,00	0,00	0,00	0,00	0,00	14.000,00	0,00	0,00	14.000,00	0,00
0,00	0,00	0,00	0,00	0,00	0,00	14.000,00	0,00	0,00	14.000,00	0,00
0,00	0,00	0,00	0,00	0,00	0,00	43.000,00	71.548,98	28.548,98	0,00	0,00
0,00	0,00	0,00	0,00	0,00	0,00	43.000,00	71.548,98	28.548,98	0,00	0,00
0,00	0,00	0,00	0,00	0,00	0,00	0,00	4.051,61	4.051,61	0,00	0,00
0,00	0,00	0,00	0,00	0,00	0,00	0,00	4.051,61	4.051,61	0,00	0,00

XVI LEGISLATURA - DISEGNI DI LEGGE E RELAZIONI - DOCUMENTI

Residui a inizio esercizio	GESTIONE DEI RESIDUI ATTIVI					GESTIONE DI CASSA				Totale dei residui attivi al termine dell'esercizio
	Riscossi	Rimasti da riscuotere	Totali	Variazioni		Previsione definitiva	Riscossioni	Differenze rispetto alle previsioni		
				in più	in meno			in più	in meno	
10	11	12	13 = (11 + 12)	14 = (13 - 10)	15 = (10 - 13)	16	17 = (5 + 11)	18 = (17 - 16)	19 = (16 - 17)	20 = (6 + 12)
0,00	0,00	0,00	0,00	0,00	0,00	57.000,00	75.600,59	32.600,59	14.000,00	0,00
4.002,50	3.997,50	5,00	4.002,50	0,00	0,00	11.000,00	18.997,50	7.997,50	0,00	3.569,00
109.071,00	109.071,00	0,00	109.071,00	0,00	0,00	171.000,00	255.981,00	84.981,00	0,00	144.960,00
242.281,34	224.196,72	18.084,62	242.281,34	0,00	0,00	265.000,00	547.889,25	282.889,25	0,00	404.806,17
355.354,84	337.265,22	18.089,62	355.354,84	0,00	0,00	447.000,00	822.867,75	375.867,75	0,00	553.335,17
355.354,84	337.265,22	18.089,62	355.354,84	0,00	0,00	447.000,00	822.867,75	375.867,75	0,00	553.335,17
355.354,84	337.265,22	18.089,62	355.354,84	0,00	0,00	504.000,00	898.468,34	408.468,34	14.000,00	553.335,17
0,00	0,00	0,00	0,00	0,00	0,00	20.000,00	257.931,62	237.931,62	0,00	0,00
0,00	0,00	0,00	0,00	0,00	0,00	20.000,00	257.931,62	237.931,62	0,00	0,00
0,00	0,00	0,00	0,00	0,00	0,00	20.000,00	257.931,62	237.931,62	0,00	0,00
0,00	0,00	0,00	0,00	0,00	0,00	3.000,00	4.501,20	1.501,20	0,00	0,00
0,00	0,00	0,00	0,00	0,00	0,00	3.000,00	4.501,20	1.501,20	0,00	0,00
0,00	0,00	0,00	0,00	0,00	0,00	3.000,00	4.501,20	1.501,20	0,00	0,00
0,00	0,00	0,00	0,00	0,00	0,00	23.000,00	262.432,82	239.432,82	0,00	0,00
123.366,30	123.366,30	0,00	123.366,30	0,00	0,00	0,00	123.366,30	123.366,30	0,00	0,00
123.366,30	123.366,30	0,00	123.366,30	0,00	0,00	0,00	123.366,30	123.366,30	0,00	0,00
1,55	0,00	1,55	1,55	0,00	0,00	0,00	0,00	0,00	0,00	1,55
1,55	0,00	1,55	1,55	0,00	0,00	0,00	0,00	0,00	0,00	1,55
123.367,85	123.366,30	1,55	123.367,85	0,00	0,00	0,00	123.366,30	123.366,30	0,00	1,55
11.393,82	0,00	11.393,82	11.393,82	0,00	0,00	0,00	0,00	0,00	0,00	11.393,82
33.600,00	0,00	33.600,00	33.600,00	0,00	0,00	0,00	0,00	0,00	0,00	33.600,00
44.993,82	0,00	44.993,82	44.993,82	0,00	0,00	0,00	0,00	0,00	0,00	44.993,82
44.993,82	0,00	44.993,82	44.993,82	0,00	0,00	0,00	0,00	0,00	0,00	44.993,82
168.361,67	123.366,30	44.995,37	168.361,67	0,00	0,00	0,00	123.366,30	123.366,30	0,00	44.995,37

XVI LEGISLATURA – DISEGNI DI LEGGE E RELAZIONI - DOCUMENTI

TITOLI / CATEGORIE		GESTIONE DI COMPETENZA								
		Previsioni				Somme accertate			Differenze rispetto alle previsioni	
		Previsione iniziale	Variazioni in aumento	Variazioni in diminuzione	Previsione definitiva	Riscosse	Rimasti da riscuotere	Totale accertamenti	in più	in meno
Codice	Denominazione	1	2	3	4 = (1 + 2 - 3)	5	6	7 = (5 + 6)	8 = (7 - 4)	9 = (4 - 7)
08.052.1	Trasferimenti									
08.052.1.03	Finanziamenti da parte di altri ministeri									
08.052.1.03.014	Finanziamenti dei ministeri per iniziative progettuali	45.000,00	0,00	1,81	44.998,19	44.998,19	0,00	44.998,19	0,00	0,00
	Totale categoria 08.052.1.03	45.000,00	0,00	1,81	44.998,19	44.998,19	0,00	44.998,19	0,00	0,00
08.052.1.04	Finanziamenti da parte dell'Unione Europea e di organismi Internazionali									
08.052.1.04.003	Finanziamenti da parte di organismi internazionali	0,00	4.000,00	0,00	4.000,00	4.000,00	0,00	4.000,00	0,00	0,00
	Totale categoria 08.052.1.04	0,00	4.000,00	0,00	4.000,00	4.000,00	0,00	4.000,00	0,00	0,00
08.052.1.05	Finanziamenti da parte delle regioni e degli enti locali									
08.052.1.05.001	Finanziamenti delle Regioni per attività P.O.R. e per altre iniziative progettuali	0,00	11.709,13	0,00	11.709,13	11.709,13	0,00	11.709,13	0,00	0,00
	Totale categoria 08.052.1.05	0,00	11.709,13	0,00	11.709,13	11.709,13	0,00	11.709,13	0,00	0,00
08.052.1.07	Finanziamenti da parte di soggetti privati									
08.052.1.07.003	Altri finanziamenti di soggetti privati per iniziative dell'ente	0,00	0,00	0,00	0,00	0,00	0,00	0,00	0,00	0,00
	Totale categoria 08.052.1.07	0,00	0,00	0,00	0,00	0,00	0,00	0,00	0,00	0,00
	Totale Titolo I	45.000,00	15.709,13	1,81	60.707,32	60.707,32	0,00	60.707,32	0,00	0,00
08.052.2	Compensi per prestazioni di servizi tecnico-scientifici									
08.052.2.01	Entrate derivanti da prestazioni di servizi e vendita prodotti									
08.052.2.01.001	Ricerche e servizi commissionati da amministrazioni pubbliche	0,00	1.920,00	0,00	1.920,00	1.914,00	6,00	1.920,00	0,00	0,00
08.052.2.01.003	Ricerche e servizi commissionati da soggetti privati	21.996,00	116.000,00	0,00	137.996,00	98.392,84	39.603,16	137.996,00	0,00	0,00
	Totale categoria 08.052.2.01	21.996,00	117.920,00	0,00	139.916,00	100.306,84	39.609,16	139.916,00	0,00	0,00
	Totale Titolo II	21.996,00	117.920,00	0,00	139.916,00	100.306,84	39.609,16	139.916,00	0,00	0,00
08.052.3	Entrate diverse									
08.052.3.02	Altre entrate									
08.052.3.02.001	Indennizzi corrisposti a fronte di sinistri occorsi a beni dell'ente	0,00	2.000,00	0,00	2.000,00	2.000,00	0,00	2.000,00	0,00	0,00
	Totale categoria 08.052.3.02	0,00	2.000,00	0,00	2.000,00	2.000,00	0,00	2.000,00	0,00	0,00
	Totale Titolo III	0,00	2.000,00	0,00	2.000,00	2.000,00	0,00	2.000,00	0,00	0,00
	Totale C.d.R. 052	66.996,00	135.629,13	1,81	202.623,32	163.014,16	39.609,16	202.623,32	0,00	0,00
08.073	SCIENZA E TECNOLOGIA DEI MATERIALI CERAMICI									
08.073.1	Trasferimenti									
08.073.1.02	Finanziamenti dal M.I.U.R. con destinazione specifica									
08.073.1.02.004	Finanziamenti del M.I.U.R. relativi ai FIRB, FISR, PRIN, FAR e progetti strategici e di diffusione cultura scientifica	0,00	32.549,00	0,00	32.549,00	32.549,00	0,00	32.549,00	0,00	0,00
	Totale categoria 08.073.1.02	0,00	32.549,00	0,00	32.549,00	32.549,00	0,00	32.549,00	0,00	0,00
08.073.1.03	Finanziamenti da parte di altri ministeri									
08.073.1.03.014	Finanziamenti dei ministeri per iniziative progettuali	0,00	49.998,19	0,00	49.998,19	49.998,19	0,00	49.998,19	0,00	0,00
08.073.1.03.015	Altri contributi ministeriali	89.000,00	0,00	89.000,00	0,00	0,00	0,00	0,00	0,00	0,00
	Totale categoria 08.073.1.03	89.000,00	49.998,19	89.000,00	49.998,19	49.998,19	0,00	49.998,19	0,00	0,00
08.073.1.04	Finanziamenti da parte dell'Unione Europea e di organismi Internazionali									
08.073.1.04.002	Finanziamenti da Programma Quadro Ricerca U.E.	70.000,00	0,00	16.122,66	53.877,34	3.877,34	50.000,00	53.877,34	0,00	0,00
08.073.1.04.003	Finanziamenti da parte di organismi internazionali	0,00	4.115,48	0,00	4.115,48	0,00	4.115,48	4.115,48	0,00	0,00
	Totale categoria 08.073.1.04	70.000,00	4.115,48	16.122,66	57.992,82	3.877,34	54.115,48	57.992,82	0,00	0,00
08.073.1.06	Finanziamenti da parte di altri enti pubblici									
08.073.1.06.002	Altri finanziamenti degli enti del settore pubblico per iniziative dell'ente	38.550,00	38.433,71	10.395,71	66.588,00	63.138,79	3.449,21	66.588,00	0,00	0,00

XVI LEGISLATURA - DISEGNI DI LEGGE E RELAZIONI - DOCUMENTI

Residui a inizio esercizio	GESTIONE DEI RESIDUI ATTIVI					GESTIONE DI CASSA				Totale dei residui attivi al termine dell'esercizio
	Riscosti	Rimasti da riscuotere	Totali	Variazioni		Previsione definitiva	Riscossioni	Differenze rispetto alle previsioni		
				in più	in meno			in più	in meno	
10	11	12	13 = (11 + 12)	14 = (13 - 10)	15 = (10 - 13)	16	17 = (5 + 11)	18 = (17 - 16)	19 = (16 - 17)	20 = (6 + 12)
0,00	0,00	0,00	0,00	0,00	0,00	32.000,00	44.998,19	12.998,19	0,00	0,00
0,00	0,00	0,00	0,00	0,00	0,00	32.000,00	44.998,19	12.998,19	0,00	0,00
0,00	0,00	0,00	0,00	0,00	0,00	3.000,00	4.000,00	1.000,00	0,00	0,00
0,00	0,00	0,00	0,00	0,00	0,00	3.000,00	4.000,00	1.000,00	0,00	0,00
0,00	0,00	0,00	0,00	0,00	0,00	1.000,00	11.709,13	10.709,13	0,00	0,00
0,00	0,00	0,00	0,00	0,00	0,00	1.000,00	11.709,13	10.709,13	0,00	0,00
200.000,00	200.000,00	0,00	200.000,00	0,00	0,00	0,00	200.000,00	200.000,00	0,00	0,00
200.000,00	200.000,00	0,00	200.000,00	0,00	0,00	0,00	200.000,00	200.000,00	0,00	0,00
200.000,00	200.000,00	0,00	200.000,00	0,00	0,00	36.000,00	260.707,32	224.707,32	0,00	0,00
0,00	0,00	0,00	0,00	0,00	0,00	13.000,00	1.914,00	0,00	11.086,00	6,00
8.281,37	8.281,37	0,00	8.281,37	0,00	0,00	98.000,00	106.674,21	8.674,21	0,00	39.603,16
8.281,37	8.281,37	0,00	8.281,37	0,00	0,00	111.000,00	108.588,21	8.674,21	11.086,00	39.609,16
8.281,37	8.281,37	0,00	8.281,37	0,00	0,00	111.000,00	108.588,21	8.674,21	11.086,00	39.609,16
0,00	0,00	0,00	0,00	0,00	0,00	0,00	2.000,00	2.000,00	0,00	0,00
0,00	0,00	0,00	0,00	0,00	0,00	0,00	2.000,00	2.000,00	0,00	0,00
0,00	0,00	0,00	0,00	0,00	0,00	0,00	2.000,00	2.000,00	0,00	0,00
208.281,37	208.281,37	0,00	208.281,37	0,00	0,00	147.000,00	371.295,53	235.381,53	11.086,00	39.609,16
47.695,00	0,00	47.695,00	47.695,00	0,00	0,00	0,00	32.549,00	32.549,00	0,00	47.695,00
47.695,00	0,00	47.695,00	47.695,00	0,00	0,00	0,00	32.549,00	32.549,00	0,00	47.695,00
0,00	0,00	0,00	0,00	0,00	0,00	35.000,00	49.998,19	14.998,19	0,00	0,00
0,00	0,00	0,00	0,00	0,00	0,00	28.000,00	0,00	0,00	28.000,00	0,00
0,00	0,00	0,00	0,00	0,00	0,00	63.000,00	49.998,19	14.998,19	28.000,00	0,00
91.528,31	72.760,90	18.767,41	91.528,31	0,00	0,00	60.000,00	76.638,24	16.638,24	0,00	68.767,41
0,00	0,00	0,00	0,00	0,00	0,00	0,00	0,00	0,00	0,00	4.115,48
91.528,31	72.760,90	18.767,41	91.528,31	0,00	0,00	60.000,00	76.638,24	16.638,24	0,00	72.882,89
31,00	0,00	31,00	31,00	0,00	0,00	0,00	63.138,79	63.138,79	0,00	3.480,21

XVI LEGISLATURA - DISEGNI DI LEGGE E RELAZIONI - DOCUMENTI

Residui a inizio esercizio	GESTIONE DEI RESIDUI ATTIVI					GESTIONE DI CASSA				Totale dei residui attivi al termine dell'esercizio
	Riscossi	Rimasti da riscuotere	Totali	Variazioni		Previsione definitiva	Riscossioni	Differenze rispetto alle previsioni		
				in più	in meno			in più	in meno	
10	11	12	13 = (11 + 12)	14 = (13 - 10)	15 = (10 - 13)	16	17 = (5 + 11)	18 = (17 - 16)	19 = (16 - 17)	20 = (6 + 12)
31,00	0,00	31,00	31,00	0,00	0,00	0,00	63.138,79	63.138,79	0,00	3.480,21
0,00	0,00	0,00	0,00	0,00	0,00	0,00	0,00	0,00	0,00	98.574,36
0,00	0,00	0,00	0,00	0,00	0,00	0,00	0,00	0,00	0,00	98.574,36
139.254,31	72.760,90	66.493,41	139.254,31	0,00	0,00	123.000,00	222.324,22	127.324,22	28.000,00	222.632,46
5.559,07	1.889,28	3.669,79	5.559,07	0,00	0,00	25.000,00	39.480,39	14.480,39	0,00	3.685,30
525.665,77	365.203,80	160.461,97	525.665,77	0,00	0,00	715.000,00	1.213.280,30	498.280,30	0,00	299.977,57
5.782,12	0,00	5.782,12	5.782,12	0,00	0,00	17.000,00	26.996,00	9.996,00	0,00	5.782,12
537.006,96	367.093,08	169.913,88	537.006,96	0,00	0,00	757.000,00	1.279.756,69	522.756,69	0,00	309.414,99
537.006,96	367.093,08	169.913,88	537.006,96	0,00	0,00	757.000,00	1.279.756,69	522.756,69	0,00	309.444,99
0,00	0,00	0,00	0,00	0,00	0,00	0,00	378,00	378,00	0,00	0,00
0,00	0,00	0,00	0,00	0,00	0,00	0,00	378,00	378,00	0,00	0,00
0,00	0,00	0,00	0,00	0,00	0,00	0,00	378,00	378,00	0,00	0,00
676.261,27	439.853,98	236.407,29	676.261,27	0,00	0,00	880.000,00	1.502.458,91	650.458,91	28.000,00	532.077,45
25.000,00	25.000,00	0,00	25.000,00	0,00	0,00	58.000,00	85.000,00	27.000,00	0,00	45.000,00
25.000,00	25.000,00	0,00	25.000,00	0,00	0,00	58.000,00	85.000,00	27.000,00	0,00	45.000,00
25.000,00	25.000,00	0,00	25.000,00	0,00	0,00	58.000,00	85.000,00	27.000,00	0,00	45.000,00
25.000,00	25.000,00	0,00	25.000,00	0,00	0,00	58.000,00	85.000,00	27.000,00	0,00	45.000,00
0,00	0,00	0,00	0,00	0,00	0,00	280.000,00	102.968,00	0,00	177.032,00	0,00
9.333,41	0,00	9.333,41	9.333,41	0,00	0,00	0,00	0,00	0,00	0,00	9.333,41
9.333,41	0,00	9.333,41	9.333,41	0,00	0,00	280.000,00	102.968,00	0,00	177.032,00	9.333,41
6.024,96	6.024,96	0,00	6.024,96	0,00	0,00	178.000,00	256.336,38	78.336,38	0,00	0,00
0,00	0,00	0,00	0,00	0,00	0,00	233.000,00	0,00	0,00	233.000,00	58.257,16
6.024,96	6.024,96	0,00	6.024,96	0,00	0,00	411.000,00	256.336,38	78.336,38	233.000,00	58.257,16
0,00	0,00	0,00	0,00	0,00	0,00	50.000,00	0,00	0,00	50.000,00	83.736,00
0,00	0,00	0,00	0,00	0,00	0,00	60.000,00	0,00	0,00	60.000,00	83.736,00
17.300,00	17.300,00	0,00	17.300,00	0,00	0,00	0,00	17.300,00	17.300,00	0,00	0,00

XVI LEGISLATURA – DISEGNI DI LEGGE E RELAZIONI - DOCUMENTI

TITOLI / CATEGORIE		GESTIONE DI COMPETENZA								
		Previsioni			Somme accertate			Differenze rispetto alle previsioni		
Codice	Denominazione	Previsione iniziale	Variazioni in aumento	Variazioni in diminuzione	Previsione definitiva	Riscosse	Rimasti da riscuotere	Totale accertamenti	In più	In meno
		1	2	3	4 = (1 + 2 - 3)	5	6	7 = (5 + 6)	8 = (7 - 4)	9 = (4 - 7)
	Totale categoria 08.090.1.06	0,00	0,00	0,00	0,00	0,00	0,00	0,00	0,00	0,00
08.090.1.07	Finanziamenti da parte di soggetti privati									
08.090.1.07.003	Altri finanziamenti di soggetti privati per iniziative dell'ente	0,00	100.710,40	0,00	100.710,40	100.710,40	0,00	100.710,40	0,00	0,00
	Totale categoria 08.090.1.07	0,00	100.710,40	0,00	100.710,40	100.710,40	0,00	100.710,40	0,00	0,00
	Totale Titolo I	1.146.136,00	101.323,63	651.476,65	595.982,98	453.989,82	141.993,16	595.982,98	0,00	0,00
08.090.2	Compensi per prestazioni di servizi tecnico-scientifici									
08.090.2.01	Entrate derivanti da prestazioni di servizi e vendita prodotti									
08.090.2.01.001	Ricerche e servizi commissionati da amministrazioni pubbliche	1.440,00	73.263,00	0,00	74.703,00	73.263,00	0,00	73.263,00	0,00	1.440,00
08.090.2.01.003	Ricerche e servizi commissionati da soggetti privati	129.663,00	30.000,00	89.463,00	70.200,00	34.680,00	36.960,00	71.640,00	1.440,00	0,00
	Totale categoria 08.090.2.01	131.103,00	103.263,00	89.463,00	144.903,00	107.943,00	36.960,00	144.903,00	1.440,00	1.440,00
	Totale Titolo II	131.103,00	103.263,00	89.463,00	144.903,00	107.943,00	36.960,00	144.903,00	1.440,00	1.440,00
08.090.3	Entrate diverse									
08.090.3.02	Altre entrate									
08.090.3.02.003	Recuperi e rimborsi diversi	0,00	68.663,01	0,00	68.663,01	68.663,01	0,00	68.663,01	0,00	0,00
	Totale categoria 08.090.3.02	0,00	68.663,01	0,00	68.663,01	68.663,01	0,00	68.663,01	0,00	0,00
	Totale Titolo III	0,00	68.663,01	0,00	68.663,01	68.663,01	0,00	68.663,01	0,00	0,00
	Totale C.d.R. 090	1.277.239,00	273.249,64	740.939,65	809.548,99	630.595,83	178.953,16	809.548,99	1.440,00	1.440,00
08.096	STUDIO DELLE MACROMOLECOLE									
08.096.1	Trasferimenti									
08.096.1.02	Finanziamenti dal M.I.U.R. con destinazione specifica									
08.096.1.02.004	Finanziamenti del M.I.U.R. relativi ai FIRB, FISR, PRIN, FAR e progetti strategici e di diffusione cultura scientifica	0,00	86.393,00	0,00	86.393,00	86.393,00	0,00	86.393,00	0,00	0,00
	Totale categoria 08.096.1.02	0,00	86.393,00	0,00	86.393,00	86.393,00	0,00	86.393,00	0,00	0,00
08.096.1.05	Finanziamenti da parte delle regioni e degli enti locali									
08.096.1.05.001	Finanziamenti delle Regioni per attività P.O.R. e per altre iniziative progettuali	10.000,00	0,00	0,00	10.000,00	0,00	10.000,00	10.000,00	0,00	0,00
	Totale categoria 08.096.1.05	10.000,00	0,00	0,00	10.000,00	0,00	10.000,00	10.000,00	0,00	0,00
08.096.1.07	Finanziamenti da parte di soggetti privati									
08.096.1.07.003	Altri finanziamenti di soggetti privati per iniziative dell'ente	0,00	0,00	0,00	0,00	0,00	0,00	0,00	0,00	0,00
	Totale categoria 08.096.1.07	0,00	0,00	0,00	0,00	0,00	0,00	0,00	0,00	0,00
	Totale Titolo I	10.000,00	86.393,00	0,00	96.393,00	86.393,00	10.000,00	96.393,00	0,00	0,00
08.096.2	Compensi per prestazioni di servizi tecnico-scientifici									
08.096.2.01	Entrate derivanti da prestazioni di servizi e vendita prodotti									
08.096.2.01.001	Ricerche e servizi commissionati da amministrazioni pubbliche	0,00	8.000,00	0,00	8.000,00	3.997,42	4.002,58	8.000,00	0,00	0,00
08.096.2.01.003	Ricerche e servizi commissionati da soggetti privati	36.360,00	30.000,00	0,00	66.360,00	57.120,00	9.240,00	66.360,00	0,00	0,00
08.096.2.01.006	Prestazione di servizi e vendita di prodotti	230.000,00	94.356,24	0,00	324.356,24	263.490,46	60.865,78	324.356,24	0,00	0,00
	Totale categoria 08.096.2.01	266.360,00	132.356,24	0,00	398.716,24	324.607,88	74.108,36	398.716,24	0,00	0,00
	Totale Titolo II	266.360,00	132.356,24	0,00	398.716,24	324.607,88	74.108,36	398.716,24	0,00	0,00
08.096.3	Entrate diverse									
08.096.3.02	Altre entrate									
08.096.3.02.003	Recuperi e rimborsi diversi	0,00	80,95	0,00	80,95	80,95	0,00	80,95	0,00	0,00
	Totale categoria 08.096.3.02	0,00	80,95	0,00	80,95	80,95	0,00	80,95	0,00	0,00
	Totale Titolo III	0,00	80,95	0,00	80,95	80,95	0,00	80,95	0,00	0,00

XVI LEGISLATURA - DISEGNI DI LEGGE E RELAZIONI - DOCUMENTI

Residui a inizio esercizio	GESTIONE DEI RESIDUI ATTIVI					GESTIONE DI CASSA				Totale dei residui attivi al termine dell'esercizio
	Riscossi	Rimasti da riscuotere	Totali	Variazioni		Previsione definitiva	Riscossioni	Differenze rispetto alle previsioni		
				in più	in meno			in più	in meno	
10	11	12	13 = (11 + 12)	14 = (13 - 10)	15 = (10 - 13)	16	17 = (5 + 11)	18 = (17 - 16)	19 = (16 - 17)	20 = (6 + 12)
17.300,00	17.300,00	0,00	17.300,00	0,00	0,00	0,00	17.300,00	17.300,00	0,00	0,00
12.481,10	8.053,10	4.428,00	12.481,10	0,00	0,00	62.000,00	108.763,50	46.763,50	0,00	4.428,00
12.481,10	8.053,10	4.428,00	12.481,10	0,00	0,00	62.000,00	108.763,50	46.763,50	0,00	4.428,00
45.139,47	31.378,06	13.761,41	45.139,47	0,00	0,00	813.000,00	485.367,88	142.399,88	470.032,00	155.754,57
0,00	0,00	0,00	0,00	0,00	0,00	54.000,00	73.263,00	19.263,00	0,00	0,00
59.400,00	23.400,00	36.000,00	59.400,00	0,00	0,00	62.000,00	58.080,00	0,00	3.920,00	72.960,00
59.400,00	23.400,00	36.000,00	59.400,00	0,00	0,00	116.000,00	131.343,00	19.263,00	3.920,00	72.960,00
59.400,00	23.400,00	36.000,00	59.400,00	0,00	0,00	116.000,00	131.343,00	19.263,00	3.920,00	72.960,00
0,00	0,00	0,00	0,00	0,00	0,00	0,00	68.663,01	68.663,01	0,00	0,00
0,00	0,00	0,00	0,00	0,00	0,00	0,00	68.663,01	68.663,01	0,00	0,00
0,00	0,00	0,00	0,00	0,00	0,00	0,00	68.663,01	68.663,01	0,00	0,00
104.539,47	54.778,06	49.761,41	104.539,47	0,00	0,00	929.000,00	685.373,89	230.325,89	473.952,00	228.714,57
0,00	0,00	0,00	0,00	0,00	0,00	0,00	86.393,00	86.393,00	0,00	0,00
0,00	0,00	0,00	0,00	0,00	0,00	0,00	86.393,00	86.393,00	0,00	0,00
16.007,75	0,00	16.007,75	16.007,75	0,00	0,00	7.000,00	0,00	0,00	7.000,00	26.007,75
16.007,75	0,00	16.007,75	16.007,75	0,00	0,00	7.000,00	0,00	0,00	7.000,00	26.007,75
18.000,00	18.000,00	0,00	18.000,00	0,00	0,00	0,00	18.000,00	18.000,00	0,00	0,00
18.000,00	18.000,00	0,00	18.000,00	0,00	0,00	0,00	18.000,00	18.000,00	0,00	0,00
34.007,75	18.000,00	16.007,75	34.007,75	0,00	0,00	7.000,00	104.393,00	104.393,00	7.000,00	26.007,75
15.500,00	15.500,00	0,00	15.500,00	0,00	0,00	3.000,00	19.497,42	16.497,42	0,00	4.002,58
112.460,00	7.460,00	105.000,00	112.460,00	0,00	0,00	48.000,00	64.580,00	16.580,00	0,00	114.240,00
74.202,92	64.992,30	9.210,62	74.202,92	0,00	0,00	166.000,00	328.482,76	162.482,76	0,00	70.076,40
202.162,92	87.952,30	114.210,62	202.162,92	0,00	0,00	217.000,00	412.560,18	195.560,18	0,00	188.318,98
202.162,92	87.952,30	114.210,62	202.162,92	0,00	0,00	217.000,00	412.560,18	195.560,18	0,00	188.318,98
0,00	0,00	0,00	0,00	0,00	0,00	0,00	80,95	80,95	0,00	0,00
0,00	0,00	0,00	0,00	0,00	0,00	0,00	80,95	80,95	0,00	0,00
0,00	0,00	0,00	0,00	0,00	0,00	0,00	80,95	80,95	0,00	0,00

XVI LEGISLATURA - DISEGNI DI LEGGE E RELAZIONI - DOCUMENTI

Residui a inizio esercizio	GESTIONE DEI RESIDUI ATTIVI					GESTIONE DI CASSA				Totale dei residui attivi al termine dell'esercizio
	Riscossi	Rimasti da riscuotere	Totali	Variazioni		Previsione definitiva	Riscossioni	Differenze rispetto alle previsioni		
				in più	in meno			in più	in meno	
10	11	12	13 = (11 + 12)	14 = (13 - 10)	15 = (10 - 13)	16	17 = (5 + 11)	18 = (17 - 16)	19 = (16 - 17)	20 = (6 + 12)
236.170,67	105.952,30	130.218,37	236.170,67	0,00	0,00	224.000,00	517.034,13	300.034,13	7.000,00	214.326,73
15.727,40	0,00	15.727,40	15.727,40	0,00	0,00	0,00	0,00	0,00	0,00	15.727,40
15.727,40	0,00	15.727,40	15.727,40	0,00	0,00	0,00	0,00	0,00	0,00	15.727,40
15.727,40	0,00	15.727,40	15.727,40	0,00	0,00	0,00	0,00	0,00	0,00	15.727,40
14.400,00	0,00	14.400,00	14.400,00	0,00	0,00	6.000,00	8.400,00	2.400,00	0,00	14.400,00
14.400,00	0,00	14.400,00	14.400,00	0,00	0,00	6.000,00	8.400,00	2.400,00	0,00	14.400,00
14.400,00	0,00	14.400,00	14.400,00	0,00	0,00	6.000,00	8.400,00	2.400,00	0,00	14.400,00
30.127,40	0,00	30.127,40	30.127,40	0,00	0,00	6.000,00	8.400,00	2.400,00	0,00	30.127,40
0,00	0,00	0,00	0,00	0,00	0,00	4.000,00	0,00	0,00	4.000,00	0,00
95.676,51	53.882,99	41.793,52	95.676,51	0,00	0,00	36.000,00	53.882,99	17.882,99	0,00	91.793,52
95.676,51	53.882,99	41.793,52	95.676,51	0,00	0,00	40.000,00	53.882,99	17.882,99	4.000,00	91.793,52
197.882,00	113.345,05	84.536,95	197.882,00	0,00	0,00	122.000,00	136.672,70	14.672,70	0,00	134.536,95
20.935,37	20.935,37	0,00	20.935,37	0,00	0,00	20.000,00	42.676,96	22.676,96	0,00	0,00
7.332,31	7.332,31	0,00	7.332,31	0,00	0,00	0,00	78.577,31	78.577,31	0,00	0,00
226.149,68	141.612,73	84.536,95	226.149,68	0,00	0,00	142.000,00	257.926,97	115.926,97	0,00	134.536,95
321.826,19	195.495,72	126.330,47	321.826,19	0,00	0,00	182.000,00	311.809,96	133.809,96	4.000,00	226.330,47
28.001,65	28.000,00	1,65	28.001,65	0,00	0,00	610.000,00	713.002,99	103.002,99	0,00	18.009,65
0,00	0,00	0,00	0,00	0,00	0,00	0,00	5.200,23	5.200,23	0,00	0,00
1.090.395,39	988.565,23	101.830,16	1.090.395,39	0,00	0,00	1.288.000,00	2.509.259,46	1.221.259,46	0,00	1.000.907,99
201.310,76	161.992,65	39.318,11	201.310,76	0,00	0,00	236.000,00	633.465,27	397.465,27	0,00	196.405,16
1.319.707,80	1.178.557,88	141.149,92	1.319.707,80	0,00	0,00	2.134.000,00	3.860.927,95	1.726.927,95	0,00	1.215.322,74
1.319.707,80	1.178.557,88	141.149,92	1.319.707,80	0,00	0,00	2.134.000,00	3.860.927,95	1.726.927,95	0,00	1.215.322,74
0,00	0,00	0,00	0,00	0,00	0,00	0,00	2.517,13	2.517,13	0,00	0,00
0,00	0,00	0,00	0,00	0,00	0,00	0,00	2.517,13	2.517,13	0,00	0,00
0,00	0,00	0,00	0,00	0,00	0,00	0,00	2.517,13	2.517,13	0,00	0,00
1.641.533,99	1.374.053,60	267.480,39	1.641.533,99	0,00	0,00	2.316.000,00	4.175.255,04	1.863.255,04	4.000,00	1.441.653,21

XVI LEGISLATURA - DISEGNI DI LEGGE E RELAZIONI - DOCUMENTI

TITOLI / CATEGORIE		GESTIONE DI COMPETENZA								
		Previsioni			Somme accertate			Differenze rispetto alle previsioni		
Codice	Denominazione	Previsione iniziale	Variazioni in aumento	Variazioni in diminuzione	Previsione definitiva	Risorse	Rimasti da riscuotere	Totale accertamenti	in più	in meno
		1	2	3	4 = (1 + 2 - 3)	5	6	7 = (5 + 6)	8 = (7 - 4)	9 = (4 - 7)
	Totale Titolo I	550.000,00	1.274.240,00	0,00	1.824.240,00	1.204.240,00	620.000,00	1.824.240,00	0,00	0,00
08.106.2	Compensi per prestazioni di servizi tecnico-scientifici									
08.106.2.01	Entrate derivanti da prestazioni di servizi e vendita prodotti									
08.106.2.01.001	Ricerche e servizi commissionati da amministrazioni pubbliche	0,00	140.959,08	0,00	140.959,08	0,00	140.959,08	140.959,08	0,00	0,00
08.106.2.01.003	Ricerche e servizi commissionati da soggetti privati	0,00	188.372,40	0,00	188.372,40	0,00	188.372,40	188.372,40	0,00	0,00
08.106.2.01.006	Prestazione di servizi e vendita di prodotti	127.200,00	79.760,87	77.008,00	129.952,87	65.600,36	64.352,51	129.952,87	0,00	0,00
	Totale categoria 08.106.2.01	127.200,00	409.092,35	77.008,00	459.284,35	65.600,36	393.683,99	459.284,35	0,00	0,00
	Totale Titolo II	127.200,00	409.092,35	77.008,00	459.284,35	65.600,36	393.683,99	459.284,35	0,00	0,00
08.106.3	Entrate diverse									
08.106.3.02	Altre entrate									
08.106.3.02.003	Recuperi e rimborsi diversi	0,00	2,00	0,00	2,00	2,00	0,00	2,00	0,00	0,00
	Totale categoria 08.106.3.02	0,00	2,00	0,00	2,00	2,00	0,00	2,00	0,00	0,00
	Totale Titolo III	0,00	2,00	0,00	2,00	2,00	0,00	2,00	0,00	0,00
	Totale C.d.R. 106	677.200,00	1.683.334,35	77.008,00	2.283.526,35	1.269.842,36	1.013.683,99	2.283.526,35	0,00	0,00
08.508	DIPARTIMENTO SISTEMI DI PRODUZIONE									
08.508.1	Trasferimenti									
08.508.1.06	Finanziamenti da parte di altri enti pubblici									
08.508.1.06.002	Altri finanziamenti degli enti del settore pubblico per iniziative dell'ente	0,00	80.000,00	0,00	80.000,00	56.000,00	24.000,00	80.000,00	0,00	0,00
	Totale categoria 08.508.1.06	0,00	80.000,00	0,00	80.000,00	56.000,00	24.000,00	80.000,00	0,00	0,00
	Totale Titolo I	0,00	80.000,00	0,00	80.000,00	56.000,00	24.000,00	80.000,00	0,00	0,00
08.508.3	Entrate diverse									
08.508.3.01	Redditi e proventi patrimoniali									
08.508.3.01.004	Entrate derivanti dallo sfruttamento dei brevetti e dalla valorizzazione dei risultati e dei trovati	0,00	35.325,64	0,00	35.325,64	35.325,64	0,00	35.325,64	0,00	0,00
	Totale categoria 08.508.3.01	0,00	35.325,64	0,00	35.325,64	35.325,64	0,00	35.325,64	0,00	0,00
08.508.3.02	Altre entrate									
08.508.3.02.003	Recuperi e rimborsi diversi	0,00	84,75	0,00	84,75	84,75	0,00	84,75	0,00	0,00
	Totale categoria 08.508.3.02	0,00	84,75	0,00	84,75	84,75	0,00	84,75	0,00	0,00
	Totale Titolo III	0,00	35.410,39	0,00	35.410,39	35.410,39	0,00	35.410,39	0,00	0,00
	Totale C.d.R. 508	0,00	115.410,39	0,00	115.410,39	91.410,39	24.000,00	115.410,39	0,00	0,00
	Totale 08 - SISTEMI DI PRODUZIONE	8.705.879,43	8.371.999,80	2.249.274,94	14.828.604,29	10.200.220,67	4.628.383,62	14.828.604,29	1.440,00	1.440,00
09	TECNOLOGIE DELL'INFORMAZIONE E DELLE COMUNICAZIONI									
09.003	ANALISI DEI SISTEMI ED INFORMATICA "Antonio Ruberti"									
09.003.1	Trasferimenti									
09.003.1.02	Finanziamenti dal M.I.U.R. con destinazione specifica									
09.003.1.02.004	Finanziamenti del M.I.U.R. relativi ai FIRB, FISR, PRIN, FAR e progetti strategici e di diffusione cultura scientifica	10.199,00	0,00	10.199,00	0,00	0,00	0,00	0,00	0,00	0,00
	Totale categoria 09.003.1.02	10.199,00	0,00	10.199,00	0,00	0,00	0,00	0,00	0,00	0,00
09.003.1.04	Finanziamenti da parte dell'Unione Europea e di organismi internazionali									
09.003.1.04.002	Finanziamenti da Programma Quadro Ricerca U.E.	264.392,25	244.940,88	4.779,52	504.553,61	504.553,61	0,00	504.553,61	0,00	0,00
	Totale categoria 09.003.1.04	264.392,25	244.940,88	4.779,52	504.553,61	504.553,61	0,00	504.553,61	0,00	0,00

XVI LEGISLATURA - DISEGNI DI LEGGE E RELAZIONI - DOCUMENTI

Residui a inizio esercizio	GESTIONE DEI RESIDUI ATTIVI					GESTIONE DI CASSA				Totale dei residui attivi al termine dell'esercizio
	Riscossi	Rimasti da riscuotere	Totali	Variazioni		Previsione definitiva	Riscossioni	Differenze rispetto alle previsioni		
				In più	In meno			In più	In meno	
10	11	12	13 = (11 + 12)	14 = (13 - 10)	15 = (10 - 13)	16	17 = (5 + 11)	18 = (17 - 16)	19 = (16 - 17)	20 = (6 + 12)
1.805.390,10	1.029.989,00	775.401,10	1.805.390,10	0,00	0,00	886.000,00	2.234.229,00	1.348.229,00	0,00	1.395.401,10
0,00	0,00	0,00	0,00	0,00	0,00	0,00	0,00	0,00	0,00	140.959,08
39.000,00	3.000,00	36.000,00	39.000,00	0,00	0,00	141.000,00	3.000,00	0,00	138.000,00	224.372,40
75.992,24	31.512,23	44.480,01	75.992,24	0,00	0,00	117.000,00	97.112,59	0,00	19.887,41	108.832,52
114.992,24	34.512,23	80.480,01	114.992,24	0,00	0,00	258.000,00	100.112,59	0,00	157.887,41	474.164,00
114.992,24	34.512,23	80.480,01	114.992,24	0,00	0,00	258.000,00	100.112,59	0,00	157.887,41	474.164,00
0,00	0,00	0,00	0,00	0,00	0,00	0,00	2,00	2,00	0,00	0,00
0,00	0,00	0,00	0,00	0,00	0,00	0,00	2,00	2,00	0,00	0,00
0,00	0,00	0,00	0,00	0,00	0,00	0,00	2,00	2,00	0,00	0,00
1.920.382,34	1.064.501,23	855.881,11	1.920.382,34	0,00	0,00	1.144.000,00	2.334.343,59	1.348.231,00	157.887,41	1.869.565,10
0,00	0,00	0,00	0,00	0,00	0,00	0,00	56.000,00	56.000,00	0,00	24.000,00
0,00	0,00	0,00	0,00	0,00	0,00	0,00	56.000,00	56.000,00	0,00	24.000,00
0,00	0,00	0,00	0,00	0,00	0,00	0,00	56.000,00	56.000,00	0,00	24.000,00
0,00	0,00	0,00	0,00	0,00	0,00	0,00	35.325,64	35.325,64	0,00	0,00
0,00	0,00	0,00	0,00	0,00	0,00	0,00	35.325,64	35.325,64	0,00	0,00
0,00	0,00	0,00	0,00	0,00	0,00	0,00	84,75	84,75	0,00	0,00
0,00	0,00	0,00	0,00	0,00	0,00	0,00	84,75	84,75	0,00	0,00
0,00	0,00	0,00	0,00	0,00	0,00	0,00	35.410,39	35.410,39	0,00	0,00
0,00	0,00	0,00	0,00	0,00	0,00	0,00	91.410,39	91.410,39	0,00	24.000,00
13.768.202,87	7.275.144,78	6.493.058,09	13.768.202,87	0,00	0,00	8.600.000,00	17.475.365,45	9.681.708,61	806.343,16	11.121.441,71
0,00	0,00	0,00	0,00	0,00	0,00	10.000,00	0,00	0,00	10.000,00	0,00
0,00	0,00	0,00	0,00	0,00	0,00	10.000,00	0,00	0,00	10.000,00	0,00
0,00	0,00	0,00	0,00	0,00	0,00	156.000,00	504.553,61	348.553,61	0,00	0,00
0,00	0,00	0,00	0,00	0,00	0,00	156.000,00	504.553,61	348.553,61	0,00	0,00

XVI LEGISLATURA - DISEGNI DI LEGGE E RELAZIONI - DOCUMENTI

TITOLI / CATEGORIE		GESTIONE DI COMPETENZA								
		Previsioni				Somme accertate			Differenze rispetto alle previsioni	
		Previsione iniziale	Variazioni in aumento	Variazioni in diminuzione	Previsione definitiva	Risorse	Rimasti da riscuotere	Totale accertamenti	in più	in meno
1	2	3	4=(1+2-3)	5	6	7=(5+6)	8=(7-4)	9=(4-7)		
Totale Titolo I		274.591,25	244.940,88	14.978,52	504.553,61	504.553,61	0,00	504.553,61	0,00	0,00
09.003.2	Compensi per prestazioni di servizi tecnico-scientifici									
09.003.2.01	Entrate derivanti da prestazioni di servizi e vendita prodotti									
09.003.2.01.002	Ricerche e servizi commissionati da organismi internazionali	0,00	0,00	0,00	0,00	0,00	0,00	0,00	0,00	0,00
09.003.2.01.003	Ricerche e servizi commissionati da soggetti privati	161.250,00	37.530,00	0,00	198.780,00	191.220,00	7.560,00	198.780,00	0,00	0,00
09.003.2.01.006	Prestazione di servizi e vendita di prodotti	0,00	8.031,00	0,00	8.031,00	8.031,00	0,00	8.031,00	0,00	0,00
Totale categoria 09.003.2.01		161.250,00	45.561,00	0,00	206.811,00	199.251,00	7.560,00	206.811,00	0,00	0,00
Totale Titolo II		161.250,00	45.561,00	0,00	206.811,00	199.251,00	7.560,00	206.811,00	0,00	0,00
09.003.3	Entrate diverse									
09.003.3.02	Altre entrate									
09.003.3.02.003	Recuperi e rimborsi diversi	0,00	818,50	0,00	818,50	818,50	0,00	818,50	0,00	0,00
Totale categoria 09.003.3.02		0,00	818,50	0,00	818,50	818,50	0,00	818,50	0,00	0,00
Totale Titolo III		0,00	818,50	0,00	818,50	818,50	0,00	818,50	0,00	0,00
Totale C.d.R. 003		435.841,25	291.320,38	14.978,52	712.183,11	704.623,11	7.560,00	712.183,11	0,00	0,00
09.004	APPLICAZIONI DEL CALCOLO "Mauro Picone"									
09.004.1	Trasferimenti									
09.004.1.03	Finanziamenti da parte di altri ministeri									
09.004.1.03.005	Finanziamenti ministeriali per le attività previste nel P.O.N.	170.102,00	0,00	109.348,17	60.753,83	58.390,74	2.363,09	60.753,83	0,00	0,00
Totale categoria 09.004.1.03		170.102,00	0,00	109.348,17	60.753,83	58.390,74	2.363,09	60.753,83	0,00	0,00
09.004.1.05	Finanziamenti da parte delle regioni e degli enti locali									
09.004.1.05.001	Finanziamenti delle Regioni per attività P.O.R. e per altre iniziative progettuali	182.000,00	0,00	9.100,00	172.900,00	172.900,00	0,00	172.900,00	0,00	0,00
09.004.1.05.002	Altri contributi delle regioni e degli enti locali	0,00	2.500,00	0,00	2.500,00	2.500,00	0,00	2.500,00	0,00	0,00
Totale categoria 09.004.1.05		182.000,00	2.500,00	9.100,00	175.400,00	175.400,00	0,00	175.400,00	0,00	0,00
09.004.1.06	Finanziamenti da parte di altri enti pubblici									
09.004.1.06.002	Altri finanziamenti degli enti del settore pubblico per iniziative dell'ente	5.000,00	29.444,47	0,00	34.444,47	1.350,00	33.094,47	34.444,47	0,00	0,00
Totale categoria 09.004.1.06		5.000,00	29.444,47	0,00	34.444,47	1.350,00	33.094,47	34.444,47	0,00	0,00
09.004.1.07	Finanziamenti da parte di soggetti privati									
09.004.1.07.003	Altri finanziamenti di soggetti privati per iniziative dell'ente	0,00	4.997,36	0,00	4.997,36	4.997,36	0,00	4.997,36	0,00	0,00
Totale categoria 09.004.1.07		0,00	4.997,36	0,00	4.997,36	4.997,36	0,00	4.997,36	0,00	0,00
Totale Titolo I		357.102,00	36.941,83	118.448,17	275.595,66	240.138,10	35.457,56	275.595,66	0,00	0,00
09.004.2	Compensi per prestazioni di servizi tecnico-scientifici									
09.004.2.01	Entrate derivanti da prestazioni di servizi e vendita prodotti									
09.004.2.01.004	Entrate per prestazioni sanitarie ad amministrazioni pubbliche	0,00	500,00	0,00	500,00	0,00	500,00	500,00	0,00	0,00
Totale categoria 09.004.2.01		0,00	500,00	0,00	500,00	0,00	500,00	500,00	0,00	0,00
Totale Titolo II		0,00	500,00	0,00	500,00	0,00	500,00	500,00	0,00	0,00
Totale C.d.R. 004		357.102,00	37.441,83	118.448,17	276.095,66	240.138,10	35.957,56	276.095,66	0,00	0,00
09.017	BIOSTRUTTURE E BIOIMMAGINI									
09.017.1	Trasferimenti									
09.017.1.04	Finanziamenti da parte dell'Unione Europea e di organismi internazionali									
09.017.1.04.002	Finanziamenti da Programma Quadro Ricerca U.E.	90.000,00	0,00	10.507,57	79.492,43	79.492,43	0,00	79.492,43	0,00	0,00

XVI LEGISLATURA - DISEGNI DI LEGGE E RELAZIONI - DOCUMENTI

Residui a inizio esercizio	GESTIONE DEI RESIDUI ATTIVI					GESTIONE DI CASSA				Totale dei residui attivi al termine dell'esercizio
	Riscosti	Rimasti da riscuotere	Totali	Variazioni		Previsione definitiva	Riscossioni	Differenze rispetto alle previsioni		
				in più	in meno			in più	in meno	
10	11	12	13 = (11 + 12)	14 = (13 - 10)	15 = (10 - 13)	16	17 = (5 + 11)	18 = (17 - 16)	19 = (16 - 17)	20 = (6 + 12)
0,00	0,00	0,00	0,00	0,00	0,00	166.000,00	504.553,61	348.553,61	10.000,00	0,00
5.804,00	5.804,00	0,00	5.804,00	0,00	0,00	0,00	5.804,00	5.804,00	0,00	0,00
320.136,23	305.892,23	14.244,00	320.136,23	0,00	0,00	163.000,00	497.112,23	334.112,23	0,00	21.804,00
0,00	0,00	0,00	0,00	0,00	0,00	0,00	8.031,00	8.031,00	0,00	0,00
325.940,23	311.696,23	14.244,00	325.940,23	0,00	0,00	163.000,00	510.947,23	347.947,23	0,00	21.804,00
325.940,23	311.696,23	14.244,00	325.940,23	0,00	0,00	163.000,00	510.947,23	347.947,23	0,00	21.804,00
0,00	0,00	0,00	0,00	0,00	0,00	0,00	818,50	818,50	0,00	0,00
0,00	0,00	0,00	0,00	0,00	0,00	0,00	818,50	818,50	0,00	0,00
0,00	0,00	0,00	0,00	0,00	0,00	0,00	818,50	818,50	0,00	0,00
325.940,23	311.696,23	14.244,00	325.940,23	0,00	0,00	329.000,00	1.016.319,34	697.319,34	10.000,00	21.804,00
0,00	0,00	0,00	0,00	0,00	0,00	110.000,00	58.390,74	0,00	51.609,26	2.363,09
0,00	0,00	0,00	0,00	0,00	0,00	110.000,00	58.390,74	0,00	51.609,26	2.363,09
0,00	0,00	0,00	0,00	0,00	0,00	128.000,00	172.900,00	44.900,00	0,00	0,00
0,00	0,00	0,00	0,00	0,00	0,00	2.000,00	2.500,00	500,00	0,00	0,00
0,00	0,00	0,00	0,00	0,00	0,00	130.000,00	175.400,00	45.400,00	0,00	0,00
0,00	0,00	0,00	0,00	0,00	0,00	13.000,00	1.350,00	0,00	11.650,00	33.094,47
0,00	0,00	0,00	0,00	0,00	0,00	13.000,00	1.350,00	0,00	11.650,00	33.094,47
0,00	0,00	0,00	0,00	0,00	0,00	1.000,00	4.997,36	3.997,36	0,00	0,00
0,00	0,00	0,00	0,00	0,00	0,00	1.000,00	4.997,36	3.997,36	0,00	0,00
0,00	0,00	0,00	0,00	0,00	0,00	254.000,00	240.138,10	49.397,36	63.259,26	35.457,56
0,00	0,00	0,00	0,00	0,00	0,00	0,00	0,00	0,00	0,00	500,00
0,00	0,00	0,00	0,00	0,00	0,00	0,00	0,00	0,00	0,00	500,00
0,00	0,00	0,00	0,00	0,00	0,00	0,00	0,00	0,00	0,00	500,00
0,00	0,00	0,00	0,00	0,00	0,00	254.000,00	240.138,10	49.397,36	63.259,26	35.957,56
0,00	0,00	0,00	0,00	0,00	0,00	47.000,00	79.492,43	32.492,43	0,00	0,00

XVI LEGISLATURA - DISEGNI DI LEGGE E RELAZIONI - DOCUMENTI

Residui a inizio esercizio	GESTIONE DEI RESIDUI ATTIVI					GESTIONE DI CASSA				Totale dei residui attivi al termine dell'esercizio
	Riscossi	Rimasti da riscuotere	Totali	Variazioni		Previsione definitiva	Riscossioni	Differenze rispetto alle previsioni		
				in più	in meno			in più	in meno	
10	11	12	13 = (11 + 12)	14 = (13 - 10)	15 = (10 - 13)	16	17 = (5 + 11)	18 = (17 - 16)	19 = (16 - 17)	20 = (6 + 12)
0,00	0,00	0,00	0,00	0,00	0,00	47.000,00	79.492,43	32.492,43	0,00	0,00
0,00	0,00	0,00	0,00	0,00	0,00	47.000,00	79.492,43	32.492,43	0,00	0,00
0,00	0,00	0,00	0,00	0,00	0,00	2.000,00	0,00	0,00	2.000,00	0,00
0,00	0,00	0,00	0,00	0,00	0,00	2.000,00	0,00	0,00	2.000,00	0,00
0,00	0,00	0,00	0,00	0,00	0,00	2.000,00	0,00	0,00	2.000,00	0,00
0,00	0,00	0,00	0,00	0,00	0,00	49.000,00	79.492,43	32.492,43	2.000,00	0,00
271.567,24	200.567,24	71.000,00	271.567,24	0,00	0,00	430.000,00	200.567,24	0,00	229.432,76	291.000,00
271.567,24	200.567,24	71.000,00	271.567,24	0,00	0,00	430.000,00	200.567,24	0,00	229.432,76	291.000,00
107.681,28	0,00	107.681,28	107.681,28	0,00	0,00	0,00	0,00	0,00	0,00	107.681,28
51.300,00	51.300,00	0,00	51.300,00	0,00	0,00	50.000,00	128.196,00	78.196,00	0,00	0,00
158.981,28	51.300,00	107.681,28	158.981,28	0,00	0,00	50.000,00	128.196,00	78.196,00	0,00	107.681,28
177.270,60	177.270,60	0,00	177.270,60	0,00	0,00	83.000,00	177.270,60	94.270,60	0,00	0,00
0,00	0,00	0,00	0,00	0,00	0,00	28.000,00	0,00	0,00	28.000,00	0,00
177.270,60	177.270,60	0,00	177.270,60	0,00	0,00	111.000,00	177.270,60	94.270,60	28.000,00	0,00
0,00	0,00	0,00	0,00	0,00	0,00	0,00	5.040,00	5.040,00	0,00	0,00
0,00	0,00	0,00	0,00	0,00	0,00	0,00	5.040,00	5.040,00	0,00	0,00
607.819,12	429.137,84	178.681,28	607.819,12	0,00	0,00	591.000,00	511.073,84	177.506,60	257.432,76	398.681,28
0,00	0,00	0,00	0,00	0,00	0,00	84.000,00	0,00	0,00	84.000,00	0,00
74.580,00	74.580,00	0,00	74.580,00	0,00	0,00	244.000,00	80.460,00	0,00	163.540,00	294.600,00
0,00	0,00	0,00	0,00	0,00	0,00	23.000,00	27.051,58	4.051,58	0,00	5.328,42
74.580,00	74.580,00	0,00	74.580,00	0,00	0,00	351.000,00	107.511,58	4.051,58	247.540,00	299.928,42
74.580,00	74.580,00	0,00	74.580,00	0,00	0,00	351.000,00	107.511,58	4.051,58	247.540,00	299.928,42
19,96	19,96	0,00	19,96	0,00	0,00	0,00	65,94	65,94	0,00	0,00
116.177,00	0,00	116.177,00	116.177,00	0,00	0,00	0,00	0,00	0,00	0,00	116.177,00
116.196,96	19,96	116.177,00	116.196,96	0,00	0,00	0,00	65,94	65,94	0,00	116.177,00
116.196,96	19,96	116.177,00	116.196,96	0,00	0,00	0,00	65,94	65,94	0,00	116.177,00
798.596,08	503.737,80	294.858,28	798.596,08	0,00	0,00	942.000,00	618.651,36	181.624,12	504.972,76	814.786,70

XVI LEGISLATURA - DISEGNI DI LEGGE E RELAZIONI - DOCUMENTI

Residui a inizio esercizio	GESTIONE DEI RESIDUI ATTIVI					GESTIONE DI CASSA				Totale dei residui attivi al termine dell'esercizio
	Riscossi	Rimasti da riscuotere	Totali	Variazioni		Previsione definitiva	Riscossioni	Differenze rispetto alle previsioni		
				in più	in meno			in più	in meno	
10	11	12	13 = (11 + 12)	14 = (13 - 10)	15 = (10 - 13)	16	17 = (5 + 11)	18 = (17 - 16)	19 = (16 - 17)	20 = (6 + 12)
0,00	0,00	0,00	0,00	0,00	0,00	0,00	0,00	0,00	0,00	0,00
0,00	0,00	0,00	0,00	0,00	0,00	0,00	0,00	0,00	0,00	0,00
0,00	0,00	0,00	0,00	0,00	0,00	26.000,00	48.064,50	22.064,50	0,00	0,00
0,00	0,00	0,00	0,00	0,00	0,00	26.000,00	48.064,50	22.064,50	0,00	0,00
11.650,00	11.650,00	0,00	11.650,00	0,00	0,00	0,00	63.300,00	63.300,00	0,00	0,00
11.650,00	11.650,00	0,00	11.650,00	0,00	0,00	0,00	63.300,00	63.300,00	0,00	0,00
11.650,00	11.650,00	0,00	11.650,00	0,00	0,00	26.000,00	111.364,50	85.364,50	0,00	0,00
11.650,00	11.650,00	0,00	11.650,00	0,00	0,00	26.000,00	111.364,50	85.364,50	0,00	0,00
15.000,00	5.036,47	9.963,53	15.000,00	0,00	0,00	0,00	5.036,47	5.036,47	0,00	9.963,53
15.000,00	5.036,47	9.963,53	15.000,00	0,00	0,00	0,00	5.036,47	5.036,47	0,00	9.963,53
0,00	0,00	0,00	0,00	0,00	0,00	53.000,00	0,00	0,00	53.000,00	75.855,00
0,00	0,00	0,00	0,00	0,00	0,00	1.000,00	2.065,83	1.065,83	0,00	0,00
0,00	0,00	0,00	0,00	0,00	0,00	54.000,00	2.065,83	1.065,83	53.000,00	75.855,00
15.000,00	5.036,47	9.963,53	15.000,00	0,00	0,00	54.000,00	7.102,30	6.102,30	53.000,00	85.818,53
446.957,07	356.952,87	90.004,20	446.957,07	0,00	0,00	329.000,00	484.455,75	155.455,75	0,00	353.972,57
447.960,00	153.960,00	294.000,00	447.960,00	0,00	0,00	113.000,00	288.740,76	175.740,76	0,00	294.000,00
894.917,07	510.912,87	384.004,20	894.917,07	0,00	0,00	442.000,00	773.196,51	331.196,51	0,00	647.972,57
894.917,07	510.912,87	384.004,20	894.917,07	0,00	0,00	442.000,00	773.196,51	331.196,51	0,00	647.972,57
0,00	0,00	0,00	0,00	0,00	0,00	0,00	5.700,00	5.700,00	0,00	0,00
0,00	0,00	0,00	0,00	0,00	0,00	0,00	5.700,00	5.700,00	0,00	0,00
0,00	0,00	0,00	0,00	0,00	0,00	0,00	5.700,00	5.700,00	0,00	0,00
909.917,07	515.949,34	393.967,73	909.917,07	0,00	0,00	496.000,00	785.998,81	342.998,81	53.000,00	733.791,10
0,00	0,00	0,00	0,00	0,00	0,00	45.000,00	0,00	0,00	45.000,00	50.000,00
0,00	0,00	0,00	0,00	0,00	0,00	45.000,00	0,00	0,00	45.000,00	50.000,00

XVI LEGISLATURA – DISEGNI DI LEGGE E RELAZIONI - DOCUMENTI

TITOLI / CATEGORIE		GESTIONE DI COMPETENZA								
		Previsioni				Somme accertate			Differenze rispetto alle previsioni	
		Previsione iniziale	Variazioni in aumento	Variazioni in diminuzione	Previsione definitiva	Riscosse	Rimasti da riscuotere	Totale accertamenti	in più	in meno
1	2	3	4 = (1 + 2 - 3)	5	6	7 = (5 + 6)	8 = (7 - 4)	9 = (4 - 7)		
09.029.1.03.014	Finanziamenti dei ministeri per iniziative progettuali	0,00	105.682,00	0,00	105.682,00	0,00	105.682,00	105.682,00	0,00	0,00
	Totale categoria 09.029.1.03	0,00	105.682,00	0,00	105.682,00	0,00	105.682,00	105.682,00	0,00	0,00
09.029.1.04	Finanziamenti da parte dell'Unione Europea e di organismi internazionali									
09.029.1.04.002	Finanziamenti da Programma Quadro Ricerca U.E.	50.000,00	0,00	50.000,00	0,00	0,00	0,00	0,00	0,00	0,00
09.029.1.04.003	Finanziamenti da parte di organismi internazionali	0,00	180.279,83	0,00	180.279,83	180.279,83	0,00	180.279,83	0,00	0,00
	Totale categoria 09.029.1.04	50.000,00	180.279,83	50.000,00	180.279,83	180.279,83	0,00	180.279,83	0,00	0,00
09.029.1.05	Finanziamenti da parte delle regioni e degli enti locali									
09.029.1.05.001	Finanziamenti delle Regioni per attività P.O.R. e per altre iniziative progettuali	242.568,47	3.419,23	0,00	245.987,70	0,00	0,00	0,00	0,00	245.987,70
09.029.1.05.002	Altri contributi delle regioni e degli enti locali	0,00	22.016,56	0,00	22.016,56	22.016,56	0,00	22.016,56	0,00	0,00
	Totale categoria 09.029.1.05	242.568,47	25.435,79	0,00	268.004,26	22.016,56	0,00	22.016,56	0,00	245.987,70
09.029.1.06	Finanziamenti da parte di altri enti pubblici									
09.029.1.06.002	Altri finanziamenti degli enti del settore pubblico per iniziative dell'ente	0,00	20.000,00	0,00	20.000,00	20.000,00	0,00	20.000,00	0,00	0,00
	Totale categoria 09.029.1.06	0,00	20.000,00	0,00	20.000,00	20.000,00	0,00	20.000,00	0,00	0,00
09.029.1.07	Finanziamenti da parte di soggetti privati									
09.029.1.07.003	Altri finanziamenti di soggetti privati per iniziative dell'ente	0,00	10.000,00	0,00	10.000,00	10.000,00	0,00	10.000,00	0,00	0,00
	Totale categoria 09.029.1.07	0,00	10.000,00	0,00	10.000,00	10.000,00	0,00	10.000,00	0,00	0,00
	Totale Titolo I	342.568,47	341.397,62	50.000,00	633.966,09	232.296,39	155.682,00	387.978,39	0,00	245.987,70
09.029.2	Compensi per prestazioni di servizi tecnico-scientifici									
09.029.2.01	Entrate derivanti da prestazioni di servizi e vendita prodotti									
09.029.2.01.001	Ricerche e servizi commissionati da amministrazioni pubbliche	119.205,28	104.204,00	91.816,74	131.592,54	344.080,24	33.500,00	377.580,24	245.987,70	0,00
09.029.2.01.003	Ricerche e servizi commissionati da soggetti privati	228.000,00	265.800,00	0,00	493.800,00	326.400,00	167.400,00	493.800,00	0,00	0,00
	Totale categoria 09.029.2.01	347.205,28	370.004,00	91.816,74	625.392,54	670.480,24	200.900,00	871.380,24	245.987,70	0,00
	Totale Titolo II	347.205,28	370.004,00	91.816,74	625.392,54	670.480,24	200.900,00	871.380,24	245.987,70	0,00
09.029.3	Entrate diverse									
09.029.3.02	Altre entrate									
09.029.3.02.003	Recuperi e rimborsi diversi	0,00	386,09	0,00	386,09	386,09	0,00	386,09	0,00	0,00
	Totale categoria 09.029.3.02	0,00	386,09	0,00	386,09	386,09	0,00	386,09	0,00	0,00
	Totale Titolo III	0,00	386,09	0,00	386,09	386,09	0,00	386,09	0,00	0,00
	Totale C.d.R. 029	689.773,75	711.787,71	141.816,74	1.259.744,72	903.162,72	356.582,00	1.259.744,72	245.987,70	245.987,70
09.032	FISICA APPLICATA "Nello Carrara"									
09.032.1	Trasferimenti									
09.032.1.02	Finanziamenti dal M.I.U.R. con destinazione specifica									
09.032.1.02.004	Finanziamenti del M.I.U.R. relativi ai FIRB, FISR, PRIN, FAR e progetti strategici e di diffusione cultura scientifica	0,00	0,00	0,00	0,00	0,00	0,00	0,00	0,00	0,00
	Totale categoria 09.032.1.02	0,00	0,00	0,00	0,00	0,00	0,00	0,00	0,00	0,00
09.032.1.04	Finanziamenti da parte dell'Unione Europea e di organismi internazionali									
09.032.1.04.002	Finanziamenti da Programma Quadro Ricerca U.E.	87.646,65	0,00	80.842,44	6.804,21	0,00	6.804,21	6.804,21	0,00	0,00
	Totale categoria 09.032.1.04	87.646,65	0,00	80.842,44	6.804,21	0,00	6.804,21	6.804,21	0,00	0,00
09.032.1.05	Finanziamenti da parte delle regioni e degli enti locali									
09.032.1.05.001	Finanziamenti delle Regioni per attività P.O.R. e per altre iniziative progettuali	0,00	130.375,06	0,00	130.375,06	64.920,28	65.454,78	130.375,06	0,00	0,00
	Totale categoria 09.032.1.05	0,00	130.375,06	0,00	130.375,06	64.920,28	65.454,78	130.375,06	0,00	0,00
09.032.1.06	Finanziamenti da parte di altri enti pubblici									
09.032.1.06.002	Altri finanziamenti degli enti del settore pubblico per iniziative dell'ente	0,00	110.000,00	0,00	110.000,00	74.996,38	35.003,62	110.000,00	0,00	0,00

XVI LEGISLATURA - DISEGNI DI LEGGE E RELAZIONI - DOCUMENTI

Residui a inizio esercizio	GESTIONE DEI RESIDUI ATTIVI					GESTIONE DI CASSA				Totale dei residui attivi al termine dell'esercizio
	Riscossi	Rimasti da riscuotere	Totali	Variazioni		Previsione definitiva	Riscossioni	Differenze rispetto alle previsioni		
				in più	in meno			in più	in meno	
10	11	12	13 = (11 + 12)	14 = (13 - 10)	15 = (10 - 13)	16	17 = (5 + 11)	18 = (17 - 16)	19 = (16 - 17)	20 = (6 + 12)
0,00	0,00	0,00	0,00	0,00	0,00	68.000,00	0,00	0,00	68.000,00	105.682,00
0,00	0,00	0,00	0,00	0,00	0,00	68.000,00	0,00	0,00	68.000,00	105.682,00
0,00	0,00	0,00	0,00	0,00	0,00	26.000,00	0,00	0,00	26.000,00	0,00
0,00	0,00	0,00	0,00	0,00	0,00	52.000,00	180.279,83	128.279,83	0,00	0,00
0,00	0,00	0,00	0,00	0,00	0,00	78.000,00	180.279,83	128.279,83	26.000,00	0,00
0,00	0,00	0,00	0,00	0,00	0,00	171.000,00	0,00	0,00	171.000,00	0,00
0,00	0,00	0,00	0,00	0,00	0,00	0,00	22.016,56	22.016,56	0,00	0,00
0,00	0,00	0,00	0,00	0,00	0,00	171.000,00	22.016,56	22.016,56	171.000,00	0,00
0,00	0,00	0,00	0,00	0,00	0,00	0,00	20.000,00	20.000,00	0,00	0,00
0,00	0,00	0,00	0,00	0,00	0,00	0,00	20.000,00	20.000,00	0,00	0,00
0,00	0,00	0,00	0,00	0,00	0,00	2.000,00	10.000,00	8.000,00	0,00	0,00
0,00	0,00	0,00	0,00	0,00	0,00	2.000,00	10.000,00	8.000,00	0,00	0,00
0,00	0,00	0,00	0,00	0,00	0,00	364.000,00	232.296,39	178.296,39	310.000,00	155.682,00
65.000,00	65.000,00	0,00	65.000,00	0,00	0,00	183.000,00	409.080,24	226.080,24	0,00	33.500,00
54.000,00	42.000,00	12.000,00	54.000,00	0,00	0,00	300.000,00	368.400,00	68.400,00	0,00	179.400,00
119.000,00	107.000,00	12.000,00	119.000,00	0,00	0,00	483.000,00	777.480,24	294.480,24	0,00	212.900,00
119.000,00	107.000,00	12.000,00	119.000,00	0,00	0,00	483.000,00	777.480,24	294.480,24	0,00	212.900,00
0,00	0,00	0,00	0,00	0,00	0,00	0,00	386,09	386,09	0,00	0,00
0,00	0,00	0,00	0,00	0,00	0,00	0,00	386,09	386,09	0,00	0,00
0,00	0,00	0,00	0,00	0,00	0,00	0,00	386,09	386,09	0,00	0,00
119.000,00	107.000,00	12.000,00	119.000,00	0,00	0,00	847.000,00	1.010.162,72	473.162,72	310.000,00	368.582,00
31.835,57	31.835,57	0,00	31.835,57	0,00	0,00	0,00	31.835,57	31.835,57	0,00	0,00
31.835,57	31.835,57	0,00	31.835,57	0,00	0,00	0,00	31.835,57	31.835,57	0,00	0,00
0,00	0,00	0,00	0,00	0,00	0,00	46.000,00	0,00	0,00	46.000,00	6.804,21
0,00	0,00	0,00	0,00	0,00	0,00	46.000,00	0,00	0,00	46.000,00	6.804,21
138.000,00	138.000,00	0,00	138.000,00	0,00	0,00	75.000,00	202.920,28	127.920,28	0,00	65.454,78
138.000,00	138.000,00	0,00	138.000,00	0,00	0,00	75.000,00	202.920,28	127.920,28	0,00	65.454,78
79.502,84	60.001,81	19.501,03	79.502,84	0,00	0,00	21.000,00	134.998,19	113.998,19	0,00	54.504,65

XVI LEGISLATURA - DISEGNI DI LEGGE E RELAZIONI - DOCUMENTI

TITOLI / CATEGORIE		GESTIONE DI COMPETENZA								
		Previsioni				Somme accertate			Differenze rispetto alle previsioni	
		Previsione iniziale	Variazioni in aumento	Variazioni in diminuzione	Previsione definitiva	Riscosse	Rimasti da riscuotere	Totale accertamenti	in più	in meno
1	2	3	4 = (1 + 2 - 3)	5	6	7 = (5 + 6)	8 = (7 - 4)	9 = (4 - 7)		
Totale categoria 09.044.1.07		0,00	0,00	0,00	0,00	0,00	0,00	0,00	0,00	0,00
Totale Titolo I		772.999,00	353.224,41	28.999,00	1.097.224,41	978.690,24	118.534,17	1.097.224,41	0,00	0,00
09.044.2	Compensi per prestazioni di servizi tecnico-scientifici									
09.044.2.01	Entrate derivanti da prestazioni di servizi e vendita prodotti									
09.044.2.01.001	Ricerche e servizi commissionati da amministrazioni pubbliche	35.000,00	18.428,93	20.000,00	33.428,93	22.216,25	11.212,68	33.428,93	0,00	0,00
09.044.2.01.002	Ricerche e servizi commissionati da organismi internazionali	0,00	0,00	0,00	0,00	0,00	0,00	0,00	0,00	0,00
09.044.2.01.003	Ricerche e servizi commissionati da soggetti privati	8.830.000,00	242.790,30	9.832,85	9.062.957,45	8.203.262,83	859.694,62	9.062.957,45	0,00	0,00
09.044.2.01.006	Prestazione di servizi e vendita di prodotti	0,00	0,00	0,00	0,00	0,00	0,00	0,00	0,00	0,00
Totale categoria 09.044.2.01		8.865.000,00	261.219,23	29.832,85	9.096.386,38	8.225.479,08	870.907,30	9.096.386,38	0,00	0,00
Totale Titolo II		8.865.000,00	261.219,23	29.832,85	9.096.386,38	8.225.479,08	870.907,30	9.096.386,38	0,00	0,00
09.044.3	Entrate diverse									
09.044.3.02	Altre entrate									
09.044.3.02.003	Recuperi e rimborsi diversi	0,00	330,95	0,00	330,95	0,00	330,95	330,95	0,00	0,00
09.044.3.02.004	Altre entrate	0,00	4.997,82	0,00	4.997,82	4.997,82	0,00	4.997,82	0,00	0,00
Totale categoria 09.044.3.02		0,00	5.328,77	0,00	5.328,77	4.997,82	330,95	5.328,77	0,00	0,00
Totale Titolo III		0,00	5.328,77	0,00	5.328,77	4.997,82	330,95	5.328,77	0,00	0,00
Totale C.d.R. 044		9.637.999,00	619.772,41	58.831,85	10.198.939,56	9.209.167,14	989.772,42	10.198.939,56	0,00	0,00
09.048	Compensi per prestazioni di servizi tecnico-scientifici									
09.048.2.01	Entrate derivanti da prestazioni di servizi e vendita prodotti									
09.048.2.01.002	Ricerche e servizi commissionati da organismi internazionali	0,00	5.912,20	0,00	5.912,20	5.912,20	0,00	5.912,20	0,00	0,00
09.048.2.01.003	Ricerche e servizi commissionati da soggetti privati	37.800,00	0,00	37.800,00	0,00	0,00	0,00	0,00	0,00	0,00
Totale categoria 09.048.2.01		37.800,00	5.912,20	37.800,00	5.912,20	5.912,20	0,00	5.912,20	0,00	0,00
Totale Titolo II		37.800,00	5.912,20	37.800,00	5.912,20	5.912,20	0,00	5.912,20	0,00	0,00
Totale C.d.R. 048		37.800,00	5.912,20	37.800,00	5.912,20	5.912,20	0,00	5.912,20	0,00	0,00
09.050	MATEMATICA APPLICATA E TECNOLOGIE INFORMATICHE									
09.050.1	Trasferimenti									
09.050.1.02	Finanziamenti dal M.L.U.R. con destinazione specifica									
09.050.1.02.004	Finanziamenti del M.L.U.R. relativi ai FIRB, FISR, PRIN, FAR e progetti strategici e di fusione cultura scientifica	48.388,00	9.376,00	7.606,02	50.157,98	24.376,00	25.781,98	50.157,98	0,00	0,00
Totale categoria 09.050.1.02		48.388,00	9.376,00	7.606,02	50.157,98	24.376,00	25.781,98	50.157,98	0,00	0,00
09.050.1.04	Finanziamenti da parte dell'Unione Europea e di organismi internazionali									
09.050.1.04.002	Finanziamenti da Programma Quadro Ricerca U.E.	293.000,00	475.296,71	1.719,61	766.577,10	743.289,30	23.287,80	766.577,10	0,00	0,00
09.050.1.04.004	Finanziamenti da altre iniziative U.E.	4.400,00	0,00	4.400,00	0,00	0,00	0,00	0,00	0,00	0,00
Totale categoria 09.050.1.04		297.400,00	475.296,71	6.119,61	766.577,10	743.289,30	23.287,80	766.577,10	0,00	0,00
09.050.1.05	Finanziamenti da parte delle regioni e degli enti locali									
09.050.1.05.001	Finanziamenti delle Regioni per attività P.O.R. e per altre iniziative progettuali	16.000,00	0,00	3.201,75	12.798,25	12.798,25	0,00	12.798,25	0,00	0,00
Totale categoria 09.050.1.05		16.000,00	0,00	3.201,75	12.798,25	12.798,25	0,00	12.798,25	0,00	0,00
09.050.1.06	Finanziamenti da parte di altri enti pubblici									
09.050.1.06.002	Altri finanziamenti degli enti del settore pubblico per iniziative dell'ente	0,00	52.500,00	0,00	52.500,00	29.500,00	23.000,00	52.500,00	0,00	0,00
Totale categoria 09.050.1.06		0,00	52.500,00	0,00	52.500,00	29.500,00	23.000,00	52.500,00	0,00	0,00

XVI LEGISLATURA - DISEGNI DI LEGGE E RELAZIONI - DOCUMENTI

Residui a inizio esercizio	GESTIONE DEI RESIDUI ATTIVI					GESTIONE DI CASSA				Totale dei residui attivi al termine dell'esercizio
	Riscossi	Rimasti da riscuotere	Totali	Variazioni		Previsione definitiva	Riscossioni	Differenze rispetto alle previsioni		
				in più	in meno			in più	in meno	
10	11	12	13 = (11 + 12)	14 = (13 - 10)	15 = (10 - 13)	16	17 = (5 + 11)	18 = (17 - 16)	19 = (16 - 17)	20 = (6 + 12)
10.000,00	0,00	10.000,00	10.000,00	0,00	0,00	0,00	0,00	0,00	0,00	10.000,00
10.015,50	7,75	10.007,75	10.015,50	0,00	0,00	540.000,00	978.697,99	438.697,99	0,00	128.541,92
859,32	839,16	20,16	859,32	0,00	0,00	29.000,00	23.055,41	0,00	5.944,59	11.232,84
4,00	0,00	4,00	4,00	0,00	0,00	0,00	0,00	0,00	0,00	4,00
1.579.785,20	1.122.253,66	457.531,54	1.579.785,20	0,00	0,00	7.424.000,00	9.325.516,49	1.901.516,49	0,00	1.317.226,16
1.106,24	0,00	1.106,24	1.106,24	0,00	0,00	0,00	0,00	0,00	0,00	1.106,24
1.581.754,76	1.123.092,82	458.661,94	1.581.754,76	0,00	0,00	7.453.000,00	9.348.571,90	1.901.516,49	5.944,59	1.329.569,24
1.581.754,76	1.123.092,82	458.661,94	1.581.754,76	0,00	0,00	7.453.000,00	9.348.571,90	1.901.516,49	5.944,59	1.329.569,24
300,00	0,00	300,00	300,00	0,00	0,00	0,00	0,00	0,00	0,00	630,95
0,00	0,00	0,00	0,00	0,00	0,00	0,00	4.997,82	4.997,82	0,00	0,00
300,00	0,00	300,00	300,00	0,00	0,00	0,00	4.997,82	4.997,82	0,00	630,95
300,00	0,00	300,00	300,00	0,00	0,00	0,00	4.997,82	4.997,82	0,00	630,95
1.592.070,26	1.123.100,57	468.969,69	1.592.070,26	0,00	0,00	7.993.000,00	10.332.267,71	2.345.212,30	5.944,59	1.458.742,11
0,00	0,00	0,00	0,00	0,00	0,00	0,00	5.912,20	5.912,20	0,00	0,00
46.200,00	0,00	46.200,00	46.200,00	0,00	0,00	32.000,00	0,00	0,00	32.000,00	46.200,00
46.200,00	0,00	46.200,00	46.200,00	0,00	0,00	32.000,00	5.912,20	5.912,20	32.000,00	46.200,00
46.200,00	0,00	46.200,00	46.200,00	0,00	0,00	32.000,00	5.912,20	5.912,20	32.000,00	46.200,00
46.200,00	0,00	46.200,00	46.200,00	0,00	0,00	32.000,00	5.912,20	5.912,20	32.000,00	46.200,00
0,00	0,00	0,00	0,00	0,00	0,00	40.000,00	24.376,30	0,00	15.624,00	25.781,98
0,00	0,00	0,00	0,00	0,00	0,00	40.000,00	24.376,00	0,00	15.624,00	25.781,98
0,00	0,00	0,00	0,00	0,00	0,00	390.000,00	743.289,30	353.289,30	0,00	23.287,80
0,00	0,00	0,00	0,00	0,00	0,00	0,00	0,00	0,00	0,00	0,00
0,00	0,00	0,00	0,00	0,00	0,00	390.000,00	743.289,30	353.289,30	0,00	23.287,80
0,00	0,00	0,00	0,00	0,00	0,00	11.000,00	12.798,25	1.798,25	0,00	0,00
0,00	0,00	0,00	0,00	0,00	0,00	11.000,00	12.798,25	1.798,25	0,00	0,00
0,00	0,00	0,00	0,00	0,00	0,00	1.000,00	29.500,00	28.500,00	0,00	23.000,00
0,00	0,00	0,00	0,00	0,00	0,00	1.000,00	29.500,00	28.500,00	0,00	23.000,00

XVI LEGISLATURA - DISEGNI DI LEGGE E RELAZIONI - DOCUMENTI

TITOLI / CATEGORIE		GESTIONE DI COMPETENZA								
		Previsioni				Somme accertate			Differenze rispetto alle previsioni	
		Previsione iniziale	Variazioni in aumento	Variazioni in diminuzione	Previsione definitiva	Riscosse	Rimasti da riscuotere	Totale accertamenti	In più	In meno
Codice	Denominazione	1	2	3	4 = (1 + 2 - 3)	5	6	7 = (5 + 6)	8 = (7 - 4)	9 = (4 - 7)
	Totale Titolo I	361.788,00	537.172,71	16.927,38	882.033,33	809.963,55	72.069,78	882.033,33	0,00	0,00
09.050.2	Compensi per prestazioni di servizi tecnico-scientifici									
09.050.2.01	Entrate derivanti da prestazioni di servizi e vendita prodotti									
09.050.2.01.001	Ricerche e servizi commissionati da amministrazioni pubbliche	13.000,00	0,00	2.000,00	11.000,00	11.000,00	0,00	11.000,00	0,00	0,00
09.050.2.01.003	Ricerche e servizi commissionati da soggetti privati	98.778,88	1.051,81	24.000,00	75.830,69	75.825,69	5,00	75.830,69	0,00	0,00
09.050.2.01.006	Prestazione di servizi e vendita di prodotti	0,00	39.271,56	0,00	39.271,56	39.271,56	0,00	39.271,56	0,00	0,00
	Totale categoria 09.050.2.01	111.778,88	40.323,37	26.000,00	126.102,25	126.097,25	5,00	126.102,25	0,00	0,00
	Totale Titolo II	111.778,88	40.323,37	26.000,00	126.102,25	126.097,25	5,00	126.102,25	0,00	0,00
	Totale C.d.R. 050	473.566,88	577.496,08	42.927,38	1.008.135,58	936.060,80	72.074,78	1.008.135,58	0,00	0,00
09.055	METODOLOGIE PER L'ANALISI AMBIENTALE									
09.055.1	Trasferimenti									
09.055.1.03	Finanziamenti da parte di altri ministeri									
09.055.1.03.005	Finanziamenti ministeriali per le attività previste nel P.O.N.	8.800,00	0,00	8.800,00	0,00	0,00	0,00	0,00	0,00	0,00
	Totale categoria 09.055.1.03	8.800,00	0,00	8.800,00	0,00	0,00	0,00	0,00	0,00	0,00
09.055.1.05	Finanziamenti da parte delle regioni e degli enti locali									
09.055.1.05.001	Finanziamenti delle Regioni per attività P.O.R. e per altre iniziative progettuali	0,00	265.534,32	0,00	265.534,32	0,00	265.534,32	265.534,32	0,00	0,00
09.055.1.05.004	Finanziamenti degli enti locali per iniziative progettuali	380.000,00	0,00	380.000,00	0,00	0,00	0,00	0,00	0,00	0,00
	Totale categoria 09.055.1.05	380.000,00	265.534,32	380.000,00	265.534,32	0,00	265.534,32	265.534,32	0,00	0,00
09.055.1.06	Finanziamenti da parte di altri enti pubblici									
09.055.1.06.002	Altri finanziamenti degli enti del settore pubblico per iniziative dell'ente	80.000,00	0,00	24.000,00	56.000,00	0,00	56.000,00	56.000,00	0,00	0,00
	Totale categoria 09.055.1.06	80.000,00	0,00	24.000,00	56.000,00	0,00	56.000,00	56.000,00	0,00	0,00
09.055.1.07	Finanziamenti da parte di soggetti privati									
09.055.1.07.003	Altri finanziamenti di soggetti privati per iniziative dell'ente	0,00	8.800,00	0,00	8.800,00	0,00	8.800,00	8.800,00	0,00	0,00
	Totale categoria 09.055.1.07	0,00	8.800,00	0,00	8.800,00	0,00	8.800,00	8.800,00	0,00	0,00
	Totale Titolo I	468.800,00	274.334,32	412.800,00	330.334,32	0,00	330.334,32	330.334,32	0,00	0,00
09.055.2	Compensi per prestazioni di servizi tecnico-scientifici									
09.055.2.01	Entrate derivanti da prestazioni di servizi e vendita prodotti									
09.055.2.01.003	Ricerche e servizi commissionati da soggetti privati	0,00	33.600,00	0,00	33.600,00	33.600,00	0,00	33.600,00	0,00	0,00
	Totale categoria 09.055.2.01	0,00	33.600,00	0,00	33.600,00	33.600,00	0,00	33.600,00	0,00	0,00
	Totale Titolo II	0,00	33.600,00	0,00	33.600,00	33.600,00	0,00	33.600,00	0,00	0,00
	Totale C.d.R. 055	468.800,00	307.934,32	412.800,00	363.934,32	33.600,00	330.334,32	363.934,32	0,00	0,00
09.068	RICERCHE SULLA POPOLAZIONE E LE POLITICHE SOCIALI									
09.068.1	Trasferimenti									
09.068.1.03	Finanziamenti da parte di altri ministeri									
09.068.1.03.005	Finanziamenti ministeriali per le attività previste nel P.O.N.	0,00	0,00	0,00	0,00	0,00	0,00	0,00	0,00	0,00
09.068.1.03.014	Finanziamenti dei ministeri per iniziative progettuali	150.000,00	0,00	0,00	150.000,00	50.000,00	100.000,00	150.000,00	0,00	0,00
09.068.1.03.015	Altri contributi ministeriali	0,00	0,00	0,00	0,00	0,00	0,00	0,00	0,00	0,00
	Totale categoria 09.068.1.03	150.000,00	0,00	0,00	150.000,00	50.000,00	100.000,00	150.000,00	0,00	0,00
09.068.1.04	Finanziamenti da parte dell'Unione Europea e di organismi internazionali									
09.068.1.04.002	Finanziamenti da Programma Quadro Ricerca U.E.	122.345,00	286.427,50	0,00	408.772,50	408.772,50	0,00	408.772,50	0,00	0,00
	Totale categoria 09.068.1.04	122.345,00	286.427,50	0,00	408.772,50	408.772,50	0,00	408.772,50	0,00	0,00

XVI LEGISLATURA - DISEGNI DI LEGGE E RELAZIONI - DOCUMENTI

Residui a inizio esercizio	GESTIONE DEI RESIDUI ATTIVI					GESTIONE DI CASSA				Totale dei residui attivi al termine dell'esercizio
	Riscossi	Rimasti da riscuotere	Totali	Variazioni		Previsione definitiva	Riscossioni	Differenze rispetto alle previsioni		
				in più	in meno			in più	in meno	
10	11	12	13 = (11 + 12)	14 = (13 - 10)	15 = (10 - 13)	16	17 = (5 + 11)	18 = (17 - 16)	19 = (16 - 17)	20 = (6 + 12)
0,00	0,00	0,00	0,00	0,00	0,00	442.000,00	809.963,55	383.587,55	15.624,00	72.069,78
4.200,00	4.200,00	0,00	4.200,00	0,00	0,00	11.000,00	15.200,00	4.200,00	0,00	0,00
24.004,07	24.000,00	4,07	24.004,07	0,00	0,00	63.000,00	99.825,69	36.825,69	0,00	9,07
0,00	0,00	0,00	0,00	0,00	0,00	10.000,00	39.271,56	29.271,56	0,00	0,00
28.204,07	28.200,00	4,07	28.204,07	0,00	0,00	84.000,00	154.297,25	70.297,25	0,00	9,07
28.204,07	28.200,00	4,07	28.204,07	0,00	0,00	84.000,00	154.297,25	70.297,25	0,00	9,07
28.204,07	28.200,00	4,07	28.204,07	0,00	0,00	526.000,00	964.260,80	453.884,80	15.624,00	72.078,85
132.169,09	84.952,90	47.216,19	132.169,09	0,00	0,00	0,00	84.952,90	84.952,90	0,00	47.216,19
132.169,09	84.952,90	47.216,19	132.169,09	0,00	0,00	0,00	84.952,90	84.952,90	0,00	47.216,19
399.500,00	154.535,75	244.964,25	399.500,00	0,00	0,00	53.000,00	154.535,75	101.535,75	0,00	510.498,57
0,00	0,00	0,00	0,00	0,00	0,00	0,00	0,00	0,00	0,00	0,00
399.500,00	154.535,75	244.964,25	399.500,00	0,00	0,00	53.000,00	154.535,75	101.535,75	0,00	510.498,57
80.000,00	80.000,00	0,00	80.000,00	0,00	0,00	28.000,00	80.000,00	52.000,00	0,00	56.000,00
80.000,00	80.000,00	0,00	80.000,00	0,00	0,00	28.000,00	80.000,00	52.000,00	0,00	56.000,00
0,00	0,00	0,00	0,00	0,00	0,00	1.000,00	0,00	0,00	1.000,00	8.800,00
0,00	0,00	0,00	0,00	0,00	0,00	1.000,00	0,00	0,00	1.000,00	8.800,00
611.669,09	319.488,65	292.180,44	611.669,09	0,00	0,00	82.000,00	319.488,65	238.488,65	1.000,00	622.514,76
0,00	0,00	0,00	0,00	0,00	0,00	28.000,00	33.600,00	5.600,00	0,00	0,00
0,00	0,00	0,00	0,00	0,00	0,00	28.000,00	33.600,00	5.600,00	0,00	0,00
0,00	0,00	0,00	0,00	0,00	0,00	28.000,00	33.600,00	5.600,00	0,00	0,00
611.669,09	319.488,65	292.180,44	611.669,09	0,00	0,00	110.000,00	353.088,65	244.088,65	1.000,00	622.514,76
103.425,61	103.425,61	0,00	103.425,61	0,00	0,00	0,00	103.425,61	103.425,61	0,00	0,00
100.000,00	100.000,00	0,00	100.000,00	0,00	0,00	97.000,00	150.000,00	53.000,00	0,00	100.000,00
82.800,00	82.800,00	0,00	82.800,00	0,00	0,00	0,00	82.800,00	82.800,00	0,00	0,00
286.225,61	286.225,61	0,00	286.225,61	0,00	0,00	97.000,00	336.225,61	239.225,61	0,00	100.000,00
0,00	0,00	0,00	0,00	0,00	0,00	64.000,00	408.772,50	344.772,50	0,00	0,00
0,00	0,00	0,00	0,00	0,00	0,00	64.000,00	408.772,50	344.772,50	0,00	0,00

XVI LEGISLATURA - DISEGNI DI LEGGE E RELAZIONI - DOCUMENTI

Residui a inizio esercizio	GESTIONE DEI RESIDUI ATTIVI					GESTIONE DI CASSA				Totale dei residui attivi al termine dell'esercizio
	Riscossi	Rimasti da riscuotere	Totali	Variazioni		Previsione definitiva	Riscossioni	Differenze rispetto alle previsioni		
				in più	in meno			in più	in meno	
10	11	12	13 = (11 + 12)	14 = (13 - 10)	15 = (10 - 13)	16	17 = (5 + 11)	18 = (17 - 16)	19 = (16 - 17)	20 = (6 + 12)
286.225,61	286.225,61	0,00	286.225,61	0,00	0,00	161.000,00	744.998,11	583.998,11	0,00	100.000,00
148.559,03	66.000,00	82.559,03	148.559,03	0,00	0,00	111.000,00	66.000,00	0,00	45.000,00	214.559,03
148.559,03	66.000,00	82.559,03	148.559,03	0,00	0,00	111.000,00	66.000,00	0,00	45.000,00	214.559,03
148.559,03	66.000,00	82.559,03	148.559,03	0,00	0,00	111.000,00	66.000,00	0,00	45.000,00	214.559,03
0,00	0,00	0,00	0,00	0,00	0,00	0,00	445,56	445,56	0,00	0,00
0,00	0,00	0,00	0,00	0,00	0,00	0,00	445,56	445,56	0,00	0,00
0,00	0,00	0,00	0,00	0,00	0,00	0,00	445,56	445,56	0,00	0,00
434.784,64	352.225,61	82.559,03	434.784,64	0,00	0,00	272.000,00	811.443,67	584.443,67	45.000,00	314.559,03
15.000,00	0,00	15.000,00	15.000,00	0,00	0,00	37.000,00	0,00	0,00	37.000,00	35.000,00
15.000,00	0,00	15.000,00	15.000,00	0,00	0,00	37.000,00	0,00	0,00	37.000,00	35.000,00
60.000,00	0,00	60.000,00	60.000,00	0,00	0,00	50.000,00	79.344,80	29.344,80	0,00	107.609,00
69.618,95	66.138,00	3.480,95	69.618,95	0,00	0,00	30.000,00	66.138,00	36.138,00	0,00	58.775,88
129.618,95	66.138,00	63.480,95	129.618,95	0,00	0,00	80.000,00	145.482,80	65.482,80	0,00	166.384,88
17.500,00	0,00	17.500,00	17.500,00	0,00	0,00	67.000,00	0,00	0,00	67.000,00	69.500,00
103.396,05	0,00	103.396,05	103.396,05	0,00	0,00	0,00	0,00	0,00	0,00	103.396,05
120.896,05	0,00	120.896,05	120.896,05	0,00	0,00	67.000,00	0,00	0,00	67.000,00	172.896,05
76.725,39	0,00	76.725,39	76.725,39	0,00	0,00	0,00	0,00	0,00	0,00	146.725,39
76.725,39	0,00	76.725,39	76.725,39	0,00	0,00	0,00	0,00	0,00	0,00	146.725,39
342.240,39	66.138,00	276.102,39	342.240,39	0,00	0,00	184.000,00	145.482,80	65.482,80	104.000,00	521.006,32
42.821,66	42.738,46	83,20	42.821,66	0,00	0,00	109.000,00	71.850,87	0,00	37.149,13	98.682,77
0,00	0,00	0,00	0,00	0,00	0,00	13.000,00	0,00	0,00	13.000,00	0,00
21.400,00	3.596,90	17.803,10	21.400,00	0,00	0,00	200.000,00	84.609,75	0,00	115.390,25	91.160,83
64.221,66	46.335,36	17.886,30	64.221,66	0,00	0,00	322.000,00	156.460,62	0,00	165.539,38	189.843,60
64.221,66	46.335,36	17.886,30	64.221,66	0,00	0,00	322.000,00	156.460,62	0,00	165.539,38	189.843,60
406.462,05	112.473,36	293.988,69	406.462,05	0,00	0,00	506.000,00	301.943,42	65.482,80	269.539,38	710.849,92

XVI LEGISLATURA - DISEGNI DI LEGGE E RELAZIONI - DOCUMENTI

TITOLI / CATEGORIE		GESTIONE DI COMPETENZA								
		Previsioni				Somme accertate			Differenze rispetto alle previsioni	
		Previsione iniziale	Variazioni in aumento	Variazioni in diminuzione	Previsione definitiva	Risorse	Rimasti da riscuotere	Totale accertamenti	in più	in meno
1	2	3	4 = (1 + 2 - 3)	5	6	7 = (5 + 6)	8 = (7 - 4)	9 = (4 - 7)		
09.073.2.01	Entrate derivanti da prestazioni di servizi e vendita prodotti									
09.073.2.01.003	Ricerche e servizi commissionati da soggetti privati	10.000,00	0,00	10.000,00	0,00	0,00	0,00	0,00	0,00	0,00
	Totale categoria 09.073.2.01	10.000,00	0,00	10.000,00	0,00	0,00	0,00	0,00	0,00	0,00
	Totale Titolo II	10.000,00	0,00	10.000,00	0,00	0,00	0,00	0,00	0,00	0,00
	Totale C.d.R. 073	10.000,00	0,00	10.000,00	0,00	0,00	0,00	0,00	0,00	0,00
09.074	SCIENZA E TECNOLOGIE DELL'INFORMAZIONE "Alessandro Faedo"									
09.074.1	Trasferimenti									
09.074.1.02	Finanziamenti dal M.I.U.R. con destinazione specifica									
09.074.1.02.004	Finanziamenti del M.I.U.R. relativi ai FIRB, FISR, PRIN, FAR e progetti strategici e di diffusione cultura scientifica	545.284,00	0,00	536.284,00	9.000,00	9.000,00	0,00	9.000,00	0,00	0,00
	Totale categoria 09.074.1.02	545.284,00	0,00	536.284,00	9.000,00	9.000,00	0,00	9.000,00	0,00	0,00
09.074.1.03	Finanziamenti da parte di altri ministeri									
09.074.1.03.015	Altri contributi ministeriali	0,00	51.985,60	0,00	51.985,60	51.985,60	0,00	51.985,60	0,00	0,00
	Totale categoria 09.074.1.03	0,00	51.985,60	0,00	51.985,60	51.985,60	0,00	51.985,60	0,00	0,00
09.074.1.04	Finanziamenti da parte dell'Unione Europea e di organismi internazionali									
09.074.1.04.002	Finanziamenti da Programma Quadro Ricerca U.E.	3.312.277,00	776.541,78	85.200,29	4.003.618,49	3.957.113,77	46.504,72	4.003.618,49	0,00	0,00
09.074.1.04.003	Finanziamenti da parte di organismi internazionali	0,00	0,00	0,00	0,00	0,00	0,00	0,00	0,00	0,00
09.074.1.04.004	Finanziamenti da altre iniziative U.E.	509.000,00	0,00	509.000,00	0,00	0,00	0,00	0,00	0,00	0,00
	Totale categoria 09.074.1.04	3.821.277,00	776.541,78	594.200,29	4.003.618,49	3.957.113,77	46.504,72	4.003.618,49	0,00	0,00
09.074.1.05	Finanziamenti da parte delle regioni e degli enti locali									
09.074.1.05.001	Finanziamenti delle Regioni per attivita' P.O.R. e per altre iniziative progettuali	0,00	193.853,89	0,00	193.853,89	193.853,89	0,00	193.853,89	0,00	0,00
09.074.1.05.002	Altri contributi delle regioni e degli enti locali	0,00	132.962,51	0,00	132.962,51	132.962,51	0,00	132.962,51	0,00	0,00
09.074.1.05.004	Finanziamenti degli enti locali per iniziative progettuali	0,00	10.365,25	0,00	10.365,25	10.365,25	0,00	10.365,25	0,00	0,00
	Totale categoria 09.074.1.05	0,00	337.181,65	0,00	337.181,65	337.181,65	0,00	337.181,65	0,00	0,00
09.074.1.06	Finanziamenti da parte di altri enti pubblici									
09.074.1.06.002	Altri finanziamenti degli enti del settore pubblico per iniziative dell'ente	144.000,00	116.417,95	22.000,00	238.417,95	238.417,95	0,00	238.417,95	0,00	0,00
	Totale categoria 09.074.1.06	144.000,00	116.417,95	22.000,00	238.417,95	238.417,95	0,00	238.417,95	0,00	0,00
09.074.1.07	Finanziamenti da parte di soggetti privati									
09.074.1.07.003	Altri finanziamenti di soggetti privati per iniziative dell'ente	32.000,00	67.436,97	7.000,00	92.436,97	92.436,97	0,00	92.436,97	0,00	0,00
	Totale categoria 09.074.1.07	32.000,00	67.436,97	7.000,00	92.436,97	92.436,97	0,00	92.436,97	0,00	0,00
	Totale Titolo I	4.542.561,00	1.349.563,95	1.159.484,29	4.732.640,66	4.686.135,94	46.504,72	4.732.640,66	0,00	0,00
09.074.2	Compensi per prestazioni di servizi tecnico-scientifici									
09.074.2.01	Entrate derivanti da prestazioni di servizi e vendita prodotti									
09.074.2.01.001	Ricerche e servizi commissionati da amministrazioni pubbliche	115.689,00	67.388,09	70.839,14	112.237,95	43.513,44	68.724,51	112.237,95	0,00	0,00
09.074.2.01.002	Ricerche e servizi commissionati da organismi internazionali	25.000,00	77.560,97	14.600,00	87.960,97	87.955,97	5,00	87.960,97	0,00	0,00
09.074.2.01.003	Ricerche e servizi commissionati da soggetti privati	538.000,00	449.550,00	0,00	987.550,00	634.180,00	353.370,00	987.550,00	0,00	0,00
09.074.2.01.006	Prestazione di servizi e vendita di prodotti	0,00	88.801,81	0,00	88.801,81	52.147,00	36.654,81	88.801,81	0,00	0,00
	Totale categoria 09.074.2.01	678.689,00	683.300,87	85.439,14	1.276.550,73	817.796,41	458.754,32	1.276.550,73	0,00	0,00
	Totale Titolo II	678.689,00	683.300,87	85.439,14	1.276.550,73	817.796,41	458.754,32	1.276.550,73	0,00	0,00
09.074.3	Entrate diverse									
09.074.3.02	Altre entrate									
09.074.3.02.003	Recuperi e rimborsi diversi	0,00	1.945.221,23	0,00	1.945.221,23	1.945.221,23	0,00	1.945.221,23	0,00	0,00
09.074.3.02.004	Altre entrate	0,00	3,47	0,00	3,47	3,47	0,00	3,47	0,00	0,00

XVI LEGISLATURA - DISEGNI DI LEGGE E RELAZIONI - DOCUMENTI

Residui a inizio esercizio	GESTIONE DEI RESIDUI ATTIVI					GESTIONE DI CASSA				Totale dei residui attivi al termine dell'esercizio
	Riscossi	Rimasti da riscuotere	Totali	Variazioni		Previsione definitiva	Riscossioni	Differenze rispetto alle previsioni		
				in più	in meno			in più	in meno	
10	11	12	13 = (11 + 12)	14 = (13 - 10)	15 = (10 - 13)	16	17 = (5 + 11)	18 = (17 - 16)	19 = (16 - 17)	20 = (6 + 12)
0,00	0,00	0,00	0,00	0,00	0,00	8.000,00	0,00	0,00	8.000,00	0,00
0,00	0,00	0,00	0,00	0,00	0,00	8.000,00	0,00	0,00	8.000,00	0,00
0,00	0,00	0,00	0,00	0,00	0,00	8.000,00	0,00	0,00	8.000,00	0,00
0,00	0,00	0,00	0,00	0,00	0,00	8.000,00	0,00	0,00	8.000,00	0,00
45.046,00	0,00	45.046,00	45.046,00	0,00	0,00	475.000,00	9.000,00	0,00	466.000,00	45.046,00
45.046,00	0,00	45.046,00	45.046,00	0,00	0,00	475.000,00	9.000,00	0,00	466.000,00	45.046,00
0,00	0,00	0,00	0,00	0,00	0,00	34.000,00	51.985,60	17.985,60	0,00	0,00
0,00	0,00	0,00	0,00	0,00	0,00	34.000,00	51.985,60	17.985,60	0,00	0,00
6.935,93	6.935,93	0,00	6.935,93	0,00	0,00	1.820.000,00	3.964.049,70	2.144.049,70	0,00	46.504,72
4.639,50	3.639,50	1.000,00	4.639,50	0,00	0,00	0,00	3.639,50	3.639,50	0,00	1.000,00
0,00	0,00	0,00	0,00	0,00	0,00	267.000,00	0,00	0,00	267.000,00	0,00
11.575,43	10.575,43	1.000,00	11.575,43	0,00	0,00	2.087.000,00	3.967.689,20	2.147.689,20	267.000,00	47.504,72
0,00	0,00	0,00	0,00	0,00	0,00	136.000,00	193.853,89	57.853,89	0,00	0,00
23.000,00	23.000,00	0,00	23.000,00	0,00	0,00	40.000,00	155.962,51	115.962,51	0,00	0,00
2.582,27	2.582,27	0,00	2.582,27	0,00	0,00	2.000,00	12.947,52	10.947,52	0,00	0,00
25.582,27	25.582,27	0,00	25.582,27	0,00	0,00	178.000,00	362.763,92	184.763,92	0,00	0,00
0,00	0,00	0,00	0,00	0,00	0,00	87.000,00	238.417,95	151.417,95	0,00	0,00
0,00	0,00	0,00	0,00	0,00	0,00	87.000,00	238.417,95	151.417,95	0,00	0,00
0,00	0,00	0,00	0,00	0,00	0,00	14.000,00	92.436,97	78.436,97	0,00	0,00
0,00	0,00	0,00	0,00	0,00	0,00	14.000,00	92.436,97	78.436,97	0,00	0,00
82.203,70	36.157,70	46.046,00	82.203,70	0,00	0,00	2.875.000,00	4.722.293,64	2.580.293,64	733.000,00	92.550,72
12,14	12,14	0,00	12,14	0,00	0,00	154.000,00	43.525,58	0,00	110.474,42	68.724,51
9.450,00	9.450,00	0,00	9.450,00	0,00	0,00	44.000,00	97.405,97	53.405,97	0,00	5,00
394.487,49	351.596,31	42.891,18	394.487,49	0,00	0,00	647.000,00	985.776,31	338.776,31	0,00	396.261,18
0,00	0,00	0,00	0,00	0,00	0,00	47.000,00	52.147,00	5.147,00	0,00	36.654,81
403.949,63	361.058,45	42.891,18	403.949,63	0,00	0,00	892.000,00	1.178.854,86	397.329,28	110.474,42	501.645,50
403.949,63	361.058,45	42.891,18	403.949,63	0,00	0,00	892.000,00	1.178.854,86	397.329,28	110.474,42	501.645,50
0,00	0,00	0,00	0,00	0,00	0,00	0,00	1.945.221,23	1.945.221,23	0,00	0,00
0,00	0,00	0,00	0,00	0,00	0,00	0,00	3,47	3,47	0,00	0,00

XVI LEGISLATURA - DISEGNI DI LEGGE E RELAZIONI - DOCUMENTI

Residui a inizio esercizio	GESTIONE DEI RESIDUI ATTIVI					GESTIONE DI CASSA				Totale dei residui attivi al termine dell'esercizio
	Riscossi	Rimasti da riscuotere	Totali	Variazioni		Previsione definitiva	Riscossioni	Differenze rispetto alle previsioni		
				in più	in meno			in più	in meno	
10	11	12	13 = (11 + 12)	14 = (13 - 10)	15 = (10 - 13)	16	17 = (5 + 11)	18 = (17 - 16)	19 = (16 - 17)	20 = (6 + 12)
0,00	0,00	0,00	0,00	0,00	0,00	0,00	1.945.224,70	1.945.224,70	0,00	0,00
0,00	0,00	0,00	0,00	0,00	0,00	0,00	1.945.224,70	1.945.224,70	0,00	0,00
486.153,33	397.216,15	88.937,18	486.153,33	0,00	0,00	3.767.000,00	7.846.373,20	4.922.847,62	843.474,42	594.196,22
0,00	0,00	0,00	0,00	0,00	0,00	20.000,00	58.140,41	38.140,41	0,00	0,00
0,00	0,00	0,00	0,00	0,00	0,00	20.000,00	58.140,41	38.140,41	0,00	0,00
0,00	0,00	0,00	0,00	0,00	0,00	20.000,00	58.140,41	38.140,41	0,00	0,00
0,00	0,00	0,00	0,00	0,00	0,00	20.000,00	58.140,41	38.140,41	0,00	0,00
78.666,66	0,00	78.666,66	78.666,66	0,00	0,00	50.000,00	0,00	0,00	50.000,00	157.333,32
78.666,66	0,00	78.666,66	78.666,66	0,00	0,00	50.000,00	0,00	0,00	50.000,00	157.333,32
61.769,81	61.769,81	0,00	61.769,81	0,00	0,00	480.000,00	1.303.501,05	823.501,05	0,00	79.269,77
0,00	0,00	0,00	0,00	0,00	0,00	17.000,00	32.770,50	15.770,50	0,00	0,00
0,00	0,00	0,00	0,00	0,00	0,00	46.000,00	81.989,38	35.989,38	0,00	49.854,63
61.769,81	61.769,81	0,00	61.769,81	0,00	0,00	543.000,00	1.418.260,93	875.260,93	0,00	129.124,40
32.500,00	32.500,00	0,00	32.500,00	0,00	0,00	43.000,00	93.755,35	50.755,35	0,00	0,00
32.500,00	32.500,00	0,00	32.500,00	0,00	0,00	43.000,00	93.755,35	50.755,35	0,00	0,00
25.000,00	10.000,00	15.000,00	25.000,00	0,00	0,00	2.000,00	10.000,00	8.000,00	0,00	15.000,00
25.000,00	10.000,00	15.000,00	25.000,00	0,00	0,00	2.000,00	10.000,00	8.000,00	0,00	15.000,00
197.936,47	104.269,81	93.666,66	197.936,47	0,00	0,00	638.000,00	1.522.016,28	934.016,28	50.000,00	301.457,72
0,00	0,00	0,00	0,00	0,00	0,00	0,00	20.000,00	20.000,00	0,00	0,00
0,00	0,00	0,00	0,00	0,00	0,00	29.000,00	16.800,00	0,00	12.200,00	48.280,00
0,00	0,00	0,00	0,00	0,00	0,00	29.000,00	36.800,00	20.000,00	12.200,00	48.280,00
0,00	0,00	0,00	0,00	0,00	0,00	29.000,00	36.800,00	20.000,00	12.200,00	48.280,00
0,00	0,00	0,00	0,00	0,00	0,00	0,00	2.177,50	2.177,50	0,00	0,00
0,00	0,00	0,00	0,00	0,00	0,00	0,00	2.792,00	2.792,00	0,00	0,00
0,00	0,00	0,00	0,00	0,00	0,00	0,00	4.969,50	4.969,50	0,00	0,00
0,00	0,00	0,00	0,00	0,00	0,00	0,00	4.969,50	4.969,50	0,00	0,00
197.936,47	104.269,81	93.666,66	197.936,47	0,00	0,00	667.000,00	1.563.785,78	958.985,78	62.200,00	349.737,72

XVI LEGISLATURA - DISEGNI DI LEGGE E RELAZIONI - DOCUMENTI

TITOLI / CATEGORIE		GESTIONE DI COMPETENZA								
		Previsioni				Somme accertate			Differenze rispetto alle previsioni	
		Previsione iniziale	Variazioni in aumento	Variazioni in diminuzione	Previsione definitiva	Risorse	Rimasti da riscuotere	Totale accertamenti	in più	in meno
1	2	3	4 = (1 + 2 - 3)	5	6	7 = (5 + 6)	8 = (7 - 4)	9 = (4 - 7)		
09.081.1	Trasferimenti									
09.081.1.05	Finanziamenti da parte delle regioni e degli enti locali									
09.081.1.05.001	Finanziamenti delle Regioni per attivita' P.O.R. e per altre iniziative progettuali	40.000,00	0,00	0,00	40.000,00	0,00	40.000,00	40.000,00	0,00	0,00
	Totale categoria 09.081.1.05	40.000,00	0,00	0,00	40.000,00	0,00	40.000,00	40.000,00	0,00	0,00
	Totale Titolo I	40.000,00	0,00	0,00	40.000,00	0,00	40.000,00	40.000,00	0,00	0,00
	Totale C.d.R. 081	40.000,00	0,00	0,00	40.000,00	0,00	40.000,00	40.000,00	0,00	0,00
09.090	STUDI SUI SISTEMI INTELLIGENTI PER L'AUTOMAZIONE									
09.090.1	Trasferimenti									
09.090.1.03	Finanziamenti da parte di altri ministeri									
09.090.1.03.014	Finanziamenti dei ministeri per iniziative progettuali	0,00	1.200,00	0,00	1.200,00	1.200,00	0,00	1.200,00	0,00	0,00
	Totale categoria 09.090.1.03	0,00	1.200,00	0,00	1.200,00	1.200,00	0,00	1.200,00	0,00	0,00
09.090.1.05	Finanziamenti da parte delle regioni e degli enti locali									
09.090.1.05.001	Finanziamenti delle Regioni per attivita' P.O.R. e per altre iniziative progettuali	0,00	0,00	0,00	0,00	0,00	0,00	0,00	0,00	0,00
	Totale categoria 09.090.1.05	0,00	0,00	0,00	0,00	0,00	0,00	0,00	0,00	0,00
	Totale Titolo I	0,00	1.200,00	0,00	1.200,00	1.200,00	0,00	1.200,00	0,00	0,00
	Totale C.d.R. 090	0,00	1.200,00	0,00	1.200,00	1.200,00	0,00	1.200,00	0,00	0,00
09.100	TECNOLOGIE BIOMEDICHE									
09.100.1	Trasferimenti									
09.100.1.03	Finanziamenti da parte di altri ministeri									
09.100.1.03.014	Finanziamenti dei ministeri per iniziative progettuali	82.956,00	79.048,00	0,00	162.004,00	162.004,00	0,00	162.004,00	0,00	0,00
	Totale categoria 09.100.1.03	82.956,00	79.048,00	0,00	162.004,00	162.004,00	0,00	162.004,00	0,00	0,00
09.100.1.04	Finanziamenti da parte dell'Unione Europea e di organismi internazionali									
09.100.1.04.002	Finanziamenti da Programma Quadro Ricerca U.E.	40.610,00	26.839,02	0,00	67.449,02	67.449,02	0,00	67.449,02	0,00	0,00
	Totale categoria 09.100.1.04	40.610,00	26.839,02	0,00	67.449,02	67.449,02	0,00	67.449,02	0,00	0,00
09.100.1.07	Finanziamenti da parte di soggetti privati									
09.100.1.07.003	Altri finanziamenti di soggetti privati per iniziative dell'ente	0,00	65.000,00	0,00	65.000,00	0,00	65.000,00	65.000,00	0,00	0,00
	Totale categoria 09.100.1.07	0,00	65.000,00	0,00	65.000,00	0,00	65.000,00	65.000,00	0,00	0,00
	Totale Titolo I	123.566,00	170.887,02	0,00	294.453,02	229.453,02	65.000,00	294.453,02	0,00	0,00
09.100.2	Compensi per prestazioni di servizi tecnico-scientifici									
09.100.2.01	Entrate derivanti da prestazioni di servizi e vendita prodotti									
09.100.2.01.001	Ricerche e servizi commissionati da amministrazioni pubbliche	0,00	31.269,60	0,00	31.269,60	31.269,60	0,00	31.269,60	0,00	0,00
	Totale categoria 09.100.2.01	0,00	31.269,60	0,00	31.269,60	31.269,60	0,00	31.269,60	0,00	0,00
	Totale Titolo II	0,00	31.269,60	0,00	31.269,60	31.269,60	0,00	31.269,60	0,00	0,00
09.100.3	Entrate diverse									
09.100.3.02	Altre entrate									
09.100.3.02.003	Recuperi e rimborsi diversi	0,00	5.326,10	0,00	5.326,10	5.326,10	0,00	5.326,10	0,00	0,00
	Totale categoria 09.100.3.02	0,00	5.326,10	0,00	5.326,10	5.326,10	0,00	5.326,10	0,00	0,00
	Totale Titolo III	0,00	5.326,10	0,00	5.326,10	5.326,10	0,00	5.326,10	0,00	0,00
	Totale C.d.R. 100	123.566,00	207.482,72	0,00	331.048,72	266.048,72	65.000,00	331.048,72	0,00	0,00

XVI LEGISLATURA - DISEGNI DI LEGGE E RELAZIONI - DOCUMENTI

Residui a Inizio esercizio	GESTIONE DEI RESIDUI ATTIVI					GESTIONE DI CASSA				Totale dei residui attivi al termine dell'esercizio
	Riscossi	Rimasti da riscuotere	Totali	Variazioni		Previsione definitiva	Riscossioni	Differenze rispetto alle previsioni		
				in più	in meno			in più	in meno	
10	11	12	13 = (11 + 12)	14 = (13 - 10)	15 = (10 - 13)	16	17 = (5 + 11)	18 = (17 - 16)	19 = (16 - 17)	20 = (6 + 12)
0,00	0,00	0,00	0,00	0,00	0,00	30.000,00	0,00	0,00	30.000,00	40.000,00
0,00	0,00	0,00	0,00	0,00	0,00	30.000,00	0,00	0,00	30.000,00	40.000,00
0,00	0,00	0,00	0,00	0,00	0,00	30.000,00	0,00	0,00	30.000,00	40.000,00
0,00	0,00	0,00	0,00	0,00	0,00	30.000,00	0,00	0,00	30.000,00	40.000,00
0,00	0,00	0,00	0,00	0,00	0,00	0,00	1.200,00	1.200,00	0,00	0,00
0,00	0,00	0,00	0,00	0,00	0,00	0,00	1.200,00	1.200,00	0,00	0,00
0,00	0,00	0,00	0,00	0,00	0,00	1.000,00	0,00	0,00	1.000,00	0,00
0,00	0,00	0,00	0,00	0,00	0,00	1.000,00	0,00	0,00	1.000,00	0,00
0,00	0,00	0,00	0,00	0,00	0,00	1.000,00	1.200,00	1.200,00	1.000,00	0,00
0,00	0,00	0,00	0,00	0,00	0,00	1.000,00	1.200,00	1.200,00	1.000,00	0,00
0,00	0,00	0,00	0,00	0,00	0,00	54.000,00	162.004,00	108.004,00	0,00	0,00
0,00	0,00	0,00	0,00	0,00	0,00	54.000,00	162.004,00	108.004,00	0,00	0,00
0,00	0,00	0,00	0,00	0,00	0,00	20.000,00	67.449,02	47.449,02	0,00	0,00
0,00	0,00	0,00	0,00	0,00	0,00	20.000,00	67.449,02	47.449,02	0,00	0,00
0,00	0,00	0,00	0,00	0,00	0,00	10.000,00	0,00	0,00	10.000,00	65.000,00
0,00	0,00	0,00	0,00	0,00	0,00	10.000,00	0,00	0,00	10.000,00	65.000,00
0,00	0,00	0,00	0,00	0,00	0,00	84.000,00	229.453,02	155.453,02	10.000,00	65.000,00
0,00	0,00	0,00	0,00	0,00	0,00	26.000,00	31.269,60	5.269,60	0,00	0,00
0,00	0,00	0,00	0,00	0,00	0,00	26.000,00	31.269,60	5.269,60	0,00	0,00
0,00	0,00	0,00	0,00	0,00	0,00	26.000,00	31.269,60	5.269,60	0,00	0,00
0,00	0,00	0,00	0,00	0,00	0,00	0,00	5.326,10	5.326,10	0,00	0,00
0,00	0,00	0,00	0,00	0,00	0,00	0,00	5.326,10	5.326,10	0,00	0,00
0,00	0,00	0,00	0,00	0,00	0,00	0,00	5.326,10	5.326,10	0,00	0,00
0,00	0,00	0,00	0,00	0,00	0,00	110.000,00	266.048,72	166.048,72	10.000,00	65.000,00

XVI LEGISLATURA - DISEGNI DI LEGGE E RELAZIONI - DOCUMENTI

Residui a inizio esercizio	GESTIONE DEI RESIDUI ATTIVI					GESTIONE DI CASSA				Totale dei residui attivi al termine dell'esercizio
	Riscossi	Rimasti da riscuotere	Totali	Variazioni		Previsione definitiva	Riscossioni	Differenze rispetto alle previsioni		
				in più	in meno			in più	in meno	
10	11	12	13 = (11 + 12)	14 = (13 - 10)	15 = (10 - 13)	16	17 = (5 + 11)	18 = (17 - 16)	19 = (16 - 17)	20 = (6 + 12)
1.095.521,86	180.000,00	915.521,86	1.095.521,86	0,00	0,00	471.000,00	385.520,00	0,00	85.480,00	1.388.521,86
1.095.521,86	180.000,00	915.521,86	1.095.521,86	0,00	0,00	471.000,00	385.520,00	0,00	85.480,00	1.388.521,86
1.095.521,86	180.000,00	915.521,86	1.095.521,86	0,00	0,00	471.000,00	385.520,00	0,00	85.480,00	1.388.521,86
322.560,00	3.360,00	319.200,00	322.560,00	0,00	0,00	199.000,00	39.168,00	0,00	159.832,00	545.040,00
33.252,00	28.152,00	5.100,00	33.252,00	0,00	0,00	116.000,00	154.643,00	38.643,00	0,00	118.620,00
355.812,00	31.512,00	324.300,00	355.812,00	0,00	0,00	315.000,00	193.811,00	38.643,00	159.832,00	663.660,00
355.812,00	31.512,00	324.300,00	355.812,00	0,00	0,00	315.000,00	193.811,00	38.643,00	159.832,00	663.660,00
1.451.333,86	211.512,00	1.239.821,86	1.451.333,86	0,00	0,00	786.000,00	579.331,00	38.643,00	245.312,00	2.052.181,86
0,00	0,00	0,00	0,00	0,00	0,00	0,00	936,27	936,27	0,00	0,00
0,00	0,00	0,00	0,00	0,00	0,00	0,00	936,27	936,27	0,00	0,00
0,00	0,00	0,00	0,00	0,00	0,00	0,00	936,27	936,27	0,00	0,00
0,00	0,00	0,00	0,00	0,00	0,00	0,00	936,27	936,27	0,00	0,00
7.873.801,53	4.499.972,97	3.373.828,56	7.873.801,53	0,00	0,00	18.200.000,00	27.576.119,54	12.090.865,05	2.714.745,51	8.581.215,36
0,00	0,00	0,00	0,00	0,00	0,00	0,00	28.000,00	28.000,00	0,00	0,00
0,00	0,00	0,00	0,00	0,00	0,00	0,00	1.832,06	1.832,06	0,00	0,00
0,00	0,00	0,00	0,00	0,00	0,00	0,00	29.832,06	29.832,06	0,00	0,00
0,00	0,00	0,00	0,00	0,00	0,00	58.000,00	0,00	0,00	58.000,00	0,00
0,00	0,00	0,00	0,00	0,00	0,00	58.000,00	0,00	0,00	58.000,00	0,00
0,00	0,00	0,00	0,00	0,00	0,00	8.000,00	0,00	0,00	8.000,00	0,00
0,00	0,00	0,00	0,00	0,00	0,00	8.000,00	0,00	0,00	8.000,00	0,00
0,00	0,00	0,00	0,00	0,00	0,00	66.000,00	29.832,06	29.832,06	66.000,00	0,00

XVI LEGISLATURA - DISEGNI DI LEGGE E RELAZIONI - DOCUMENTI

TITOLI / CATEGORIE		GESTIONE DI COMPETENZA								
		Previsioni				Somme accertate			Differenze rispetto alle previsioni	
		Previsione iniziale	Variazioni in aumento	Variazioni in diminuzione	Previsione definitiva	Risorse	Rimasti da riscuotere	Totale accertamenti	in più	in meno
1	2	3	4 = (1 + 2 - 3)	5	6	7 = (5 + 6)	8 = (7 - 4)	9 = (4 - 7)		
10.047.2.01.003	Ricerche e servizi commissionati da soggetti privati	0,00	12.000,00	0,00	12.000,00	12.000,00	0,00	12.000,00	0,00	0,00
	Totale categoria 10.047.2.01	0,00	12.000,00	0,00	12.000,00	12.000,00	0,00	12.000,00	0,00	0,00
	Totale Titolo II	0,00	12.000,00	0,00	12.000,00	12.000,00	0,00	12.000,00	0,00	0,00
10.047.3	Entrate diverse									
10.047.3.02	Altre entrate									
10.047.3.02.003	Recuperi e rimborsi diversi	0,00	13.682,14	0,00	13.682,14	13.682,14	0,00	13.682,14	0,00	0,00
	Totale categoria 10.047.3.02	0,00	13.682,14	0,00	13.682,14	13.682,14	0,00	13.682,14	0,00	0,00
	Totale Titolo III	0,00	13.682,14	0,00	13.682,14	13.682,14	0,00	13.682,14	0,00	0,00
	Totale C.d.R. 047	159.328,00	53.682,14	157.495,94	55.514,20	55.514,20	0,00	55.514,20	0,00	0,00
10.048										
10.048.1	Trasferimenti									
10.048.1.02	Finanziamenti dal M.I.U.R. con destinazione specifica									
10.048.1.02.006	Finanziamento del M.I.U.R. per attività di sviluppo delle aree depresse (CLUSTER)	0,00	0,00	0,00	0,00	0,00	0,00	0,00	0,00	0,00
	Totale categoria 10.048.1.02	0,00	0,00	0,00	0,00	0,00	0,00	0,00	0,00	0,00
10.048.1.03	Finanziamenti da parte di altri ministeri									
10.048.1.03.014	Finanziamenti dei ministeri per iniziative progettuali	0,00	0,00	0,00	0,00	0,00	0,00	0,00	0,00	0,00
	Totale categoria 10.048.1.03	0,00	0,00	0,00	0,00	0,00	0,00	0,00	0,00	0,00
10.048.1.04	Finanziamenti da parte dell'Unione Europea e di organismi internazionali									
10.048.1.04.002	Finanziamenti da Programma Quadro Ricerca U.E.	362.900,00	273.130,77	0,00	636.030,77	636.030,77	0,00	636.030,77	0,00	0,00
10.048.1.04.003	Finanziamenti da parte di organismi internazionali	35.500,00	0,00	10.066,00	25.434,00	25.434,00	0,00	25.434,00	0,00	0,00
	Totale categoria 10.048.1.04	398.400,00	273.130,77	10.066,00	661.464,77	661.464,77	0,00	661.464,77	0,00	0,00
10.048.1.06	Finanziamenti da parte di altri enti pubblici									
10.048.1.06.002	Altri finanziamenti degli enti del settore pubblico per iniziative dell'ente	0,00	12.000,00	0,00	12.000,00	0,00	12.000,00	12.000,00	0,00	0,00
	Totale categoria 10.048.1.06	0,00	12.000,00	0,00	12.000,00	0,00	12.000,00	12.000,00	0,00	0,00
	Totale Titolo I	398.400,00	285.130,77	10.066,00	673.464,77	661.464,77	12.000,00	673.464,77	0,00	0,00
10.048.2	Compensi per prestazioni di servizi tecnico-scientifici									
10.048.2.01	Entrate derivanti da prestazioni di servizi e vendita prodotti									
10.048.2.01.001	Ricerche e servizi commissionati da amministrazioni pubbliche	170.000,00	0,00	138.000,00	32.000,00	0,00	32.000,00	32.000,00	0,00	0,00
10.048.2.01.002	Ricerche e servizi commissionati da organismi internazionali	0,00	0,00	0,00	0,00	0,00	0,00	0,00	0,00	0,00
10.048.2.01.003	Ricerche e servizi commissionati da soggetti privati	22.000,00	57.600,00	0,00	79.600,00	75.600,00	4.000,00	79.600,00	0,00	0,00
	Totale categoria 10.048.2.01	192.000,00	57.600,00	138.000,00	111.600,00	75.600,00	36.000,00	111.600,00	0,00	0,00
	Totale Titolo II	192.000,00	57.600,00	138.000,00	111.600,00	75.600,00	36.000,00	111.600,00	0,00	0,00
	Totale C.d.R. 048	590.400,00	342.730,77	148.066,00	785.064,77	737.064,77	48.000,00	785.064,77	0,00	0,00
10.067	RICERCA SULL'IMPRESA E LO SVILUPPO									
10.067.1	Trasferimenti									
10.067.1.04	Finanziamenti da parte dell'Unione Europea e di organismi internazionali									
10.067.1.04.002	Finanziamenti da Programma Quadro Ricerca U.E.	0,00	47.194,00	0,00	47.194,00	15.144,00	32.050,00	47.194,00	0,00	0,00
10.067.1.04.003	Finanziamenti da parte di organismi internazionali	15.793,75	28.081,25	0,00	43.875,00	40.515,00	3.360,00	43.875,00	0,00	0,00
	Totale categoria 10.067.1.04	15.793,75	75.275,25	0,00	91.069,00	55.659,00	35.410,00	91.069,00	0,00	0,00
10.067.1.06	Finanziamenti da parte di altri enti pubblici									
10.067.1.06.002	Altri finanziamenti degli enti del settore pubblico per iniziative dell'ente	0,00	29.854,75	0,00	29.854,75	4.654,75	25.200,00	29.854,75	0,00	0,00

XVI LEGISLATURA - DISEGNI DI LEGGE E RELAZIONI - DOCUMENTI

Residui a inizio esercizio	GESTIONE DEI RESIDUI ATTIVI					GESTIONE DI CASSA				Totale dei residui attivi al termine dell'esercizio
	Riscossi	Rimasti da riscuotere	Totali	Variazioni		Previsione definitiva	Riscossioni	Differenze rispetto alle previsioni		
				in più	in meno			in più	in meno	
10	11	12	13 = (11 + 12)	14 = (13 - 10)	15 = (10 - 13)	16	17 = (5 + 11)	18 = (17 - 16)	19 = (16 - 17)	20 = (6 + 12)
0,00	0,00	0,00	0,00	0,00	0,00	0,00	12.000,00	12.000,00	0,00	0,00
0,00	0,00	0,00	0,00	0,00	0,00	0,00	12.000,00	12.000,00	0,00	0,00
0,00	0,00	0,00	0,00	0,00	0,00	0,00	12.000,00	12.000,00	0,00	0,00
0,00	0,00	0,00	0,00	0,00	0,00	0,00	13.682,14	13.682,14	0,00	0,00
0,00	0,00	0,00	0,00	0,00	0,00	0,00	13.682,14	13.682,14	0,00	0,00
0,00	0,00	0,00	0,00	0,00	0,00	0,00	13.682,14	13.682,14	0,00	0,00
0,00	0,00	0,00	0,00	0,00	0,00	66.000,00	55.514,20	55.514,20	66.000,00	0,00
24.394,18	0,00	24.394,18	24.394,18	0,00	0,00	0,00	0,00	0,00	0,00	24.394,18
24.394,18	0,00	24.394,18	24.394,18	0,00	0,00	0,00	0,00	0,00	0,00	24.394,18
10,00	0,00	10,00	10,00	0,00	0,00	0,00	0,00	0,00	0,00	10,00
10,00	0,00	10,00	10,00	0,00	0,00	0,00	0,00	0,00	0,00	10,00
102.844,70	102.844,70	0,00	102.844,70	0,00	0,00	175.000,00	738.875,47	563.875,47	0,00	0,00
16.000,00	16.000,00	0,00	16.000,00	0,00	0,00	17.000,00	41.434,00	24.434,00	0,00	0,00
118.844,70	118.844,70	0,00	118.844,70	0,00	0,00	192.000,00	780.309,47	588.309,47	0,00	0,00
0,00	0,00	0,00	0,00	0,00	0,00	0,00	0,00	0,00	0,00	12.000,00
0,00	0,00	0,00	0,00	0,00	0,00	0,00	0,00	0,00	0,00	12.000,00
143.248,88	118.844,70	24.404,18	143.248,88	0,00	0,00	192.000,00	780.309,47	588.309,47	0,00	36.404,18
43.402,00	43.400,00	2,00	43.402,00	0,00	0,00	89.000,00	43.400,00	0,00	45.600,00	32.002,00
10.462,85	10.462,85	0,00	10.462,85	0,00	0,00	0,00	10.462,85	10.462,85	0,00	0,00
54.002,00	0,00	54.002,00	54.002,00	0,00	0,00	12.000,00	75.600,00	63.600,00	0,00	58.002,00
107.866,85	53.862,85	54.004,00	107.866,85	0,00	0,00	101.000,00	129.462,85	74.062,85	45.600,00	90.004,00
107.866,85	53.862,85	54.004,00	107.866,85	0,00	0,00	101.000,00	129.462,85	74.062,85	45.600,00	90.004,00
251.115,73	172.707,55	78.408,18	251.115,73	0,00	0,00	293.000,00	909.772,32	662.372,32	45.600,00	126.408,18
0,00	0,00	0,00	0,00	0,00	0,00	14.000,00	15.144,00	1.144,00	0,00	32.050,00
0,00	0,00	0,00	0,00	0,00	0,00	21.000,00	40.515,00	19.515,00	0,00	3.360,00
0,00	0,00	0,00	0,00	0,00	0,00	35.000,00	55.659,00	20.659,00	0,00	35.410,00
44.069,28	37.869,28	6.200,00	44.069,28	0,00	0,00	0,00	42.524,05	42.524,05	0,00	31.400,00

XVI LEGISLATURA - DISEGNI DI LEGGE E RELAZIONI - DOCUMENTI

TITOLI / CATEGORIE		GESTIONE DI COMPETENZA								
		Previsioni			Somme accertate			Differenze rispetto alle previsioni		
		Previsione iniziale	Variazioni in aumento	Variazioni in diminuzione	Previsione definitiva	Risorse	Rimasti da riscuotere	Totale accertamenti	In più	In meno
Codice	Denominazione	1	2	3	4 = (1 + 2 - 3)	5	6	7 = (5 + 6)	8 = (7 - 4)	9 = (4 - 7)
	Totale categoria 10.067.1.06	0,00	29.854,75	0,00	29.854,75	4.654,75	25.200,00	29.854,75	0,00	0,00
10.067.1.07	Finanziamenti da parte di soggetti privati									
10.067.1.07.003	Altri finanziamenti di soggetti privati per iniziative dell'ente	181.254,41	92.598,69	119.754,10	154.099,00	146.599,00	7.500,00	154.099,00	0,00	0,00
	Totale categoria 10.067.1.07	181.254,41	92.598,69	119.754,10	154.099,00	146.599,00	7.500,00	154.099,00	0,00	0,00
	Totale Titolo I	197.048,16	197.728,69	119.754,10	275.022,75	206.912,75	68.110,00	275.022,75	0,00	0,00
10.067.2	Compensi per prestazioni di servizi tecnico-scientifici									
10.067.2.01	Entrate derivanti da prestazioni di servizi e vendita prodotti									
10.067.2.01.001	Ricerche e servizi commissionati da amministrazioni pubbliche	0,00	180.822,00	0,00	180.822,00	67.152,00	113.670,00	180.822,00	0,00	0,00
10.067.2.01.003	Ricerche e servizi commissionati da soggetti privati	214.400,00	130.800,00	49.000,00	296.200,00	81.733,76	214.466,24	296.200,00	0,00	0,00
10.067.2.01.006	Prestazione di servizi e vendita di prodotti	0,00	27.895,28	0,00	27.895,28	27.895,28	0,00	27.895,28	0,00	0,00
	Totale categoria 10.067.2.01	214.400,00	339.517,28	49.000,00	504.917,28	176.781,04	328.136,24	504.917,28	0,00	0,00
	Totale Titolo II	214.400,00	339.517,28	49.000,00	504.917,28	176.781,04	328.136,24	504.917,28	0,00	0,00
	Totale C.d.R. 067	411.448,16	537.245,97	168.754,10	779.940,03	383.693,79	396.246,24	779.940,03	0,00	0,00
10.068	RICERCHE SULLA POPOLAZIONE E LE POLITICHE SOCIALI									
10.068.1	Trasferimenti									
10.068.1.03	Finanziamenti da parte di altri ministeri									
10.068.1.03.005	Finanziamenti ministeriali per le attività previste nel P.O.N.	0,00	157.396,38	0,00	157.396,38	157.396,38	0,00	157.396,38	0,00	0,00
10.068.1.03.014	Finanziamenti dei ministeri per iniziative progettuali	35.000,00	0,00	35.000,00	0,00	0,00	0,00	0,00	0,00	0,00
10.068.1.03.015	Altri contributi ministeriali	0,00	0,00	0,00	0,00	0,00	0,00	0,00	0,00	0,00
	Totale categoria 10.068.1.03	35.000,00	157.396,38	35.000,00	157.396,38	157.396,38	0,00	157.396,38	0,00	0,00
10.068.1.04	Finanziamenti da parte dell'Unione Europea e di organismi internazionali									
10.068.1.04.002	Finanziamenti da Programma Quadro Ricerca U.E.	37.103,00	43.461,57	0,00	80.564,57	41.570,57	38.994,00	80.564,57	0,00	0,00
10.068.1.04.003	Finanziamenti da parte di organismi internazionali	28.875,00	0,00	12.250,00	16.625,00	9.975,00	6.650,00	16.625,00	0,00	0,00
10.068.1.04.004	Finanziamenti da altre iniziative U.E.	7.075,71	88.653,91	4.627,48	91.102,14	88.653,91	2.448,23	91.102,14	0,00	0,00
	Totale categoria 10.068.1.04	73.053,71	132.115,48	16.877,48	188.291,71	140.199,48	48.092,23	188.291,71	0,00	0,00
10.068.1.05	Finanziamenti da parte delle regioni e degli enti locali									
10.068.1.05.002	Altri contributi delle regioni e degli enti locali	0,00	29.954,00	0,00	29.954,00	0,00	29.954,00	29.954,00	0,00	0,00
10.068.1.05.004	Finanziamenti degli enti locali per iniziative progettuali	32.728,00	0,00	0,00	32.728,00	0,00	32.728,00	32.728,00	0,00	0,00
	Totale categoria 10.068.1.05	32.728,00	29.954,00	0,00	62.682,00	0,00	62.682,00	62.682,00	0,00	0,00
10.068.1.06	Finanziamenti da parte di altri enti pubblici									
10.068.1.06.002	Altri finanziamenti degli enti del settore pubblico per iniziative dell'ente	3.400,00	100.000,00	0,00	103.400,00	100.000,00	3.400,00	103.400,00	0,00	0,00
	Totale categoria 10.068.1.06	3.400,00	100.000,00	0,00	103.400,00	100.000,00	3.400,00	103.400,00	0,00	0,00
10.068.1.07	Finanziamenti da parte di soggetti privati									
10.068.1.07.003	Altri finanziamenti di soggetti privati per iniziative dell'ente	0,00	8.385,61	0,00	8.385,61	8.385,61	0,00	8.385,61	0,00	0,00
	Totale categoria 10.068.1.07	0,00	8.385,61	0,00	8.385,61	8.385,61	0,00	8.385,61	0,00	0,00
	Totale Titolo I	144.181,71	427.851,47	51.877,48	520.155,70	405.981,47	114.174,23	520.155,70	0,00	0,00
10.068.2	Compensi per prestazioni di servizi tecnico-scientifici									
10.068.2.01	Entrate derivanti da prestazioni di servizi e vendita prodotti									
10.068.2.01.001	Ricerche e servizi commissionati da amministrazioni pubbliche	233.760,00	172.560,00	213.600,00	192.720,00	148.560,00	44.160,00	192.720,00	0,00	0,00
10.068.2.01.003	Ricerche e servizi commissionati da soggetti privati	0,00	43.250,00	0,00	43.250,00	16.375,00	26.875,00	43.250,00	0,00	0,00
	Totale categoria 10.068.2.01	233.760,00	215.810,00	213.600,00	235.970,00	164.935,00	71.035,00	235.970,00	0,00	0,00
	Totale Titolo II	233.760,00	215.810,00	213.600,00	235.970,00	164.935,00	71.035,00	235.970,00	0,00	0,00

XVI LEGISLATURA - DISEGNI DI LEGGE E RELAZIONI - DOCUMENTI

Residui a inizio esercizio	GESTIONE DEI RESIDUI ATTIVI					GESTIONE DI CASSA				Totale dei residui attivi al termine dell'esercizio
	Riscossi	Rimasti da riscuotere	Totali	Variazioni		Previsione definitiva	Riscossioni	Differenze rispetto alle previsioni		
				in più	in meno			in più	in meno	
10	11	12	13 = (11 + 12)	14 = (13 - 10)	15 = (10 - 13)	16	17 = (5 + 11)	18 = (17 - 16)	19 = (16 - 17)	20 = (6 + 12)
44.069,28	37.869,28	6.200,00	44.069,28	0,00	0,00	0,00	42.524,03	42.524,03	0,00	31.400,00
65.413,13	10.629,00	54.784,13	65.413,13	0,00	0,00	150.000,00	157.228,00	7.228,00	0,00	62.284,13
65.413,13	10.629,00	54.784,13	65.413,13	0,00	0,00	150.000,00	157.228,00	7.228,00	0,00	62.284,13
109.482,41	48.498,28	60.984,13	109.482,41	0,00	0,00	185.000,00	255.411,03	70.411,03	0,00	129.094,13
131.488,00	131.488,00	0,00	131.488,00	0,00	0,00	57.000,00	198.640,00	141.640,00	0,00	113.670,00
231.480,00	160.080,00	71.400,00	231.480,00	0,00	0,00	112.000,00	241.813,76	129.813,76	0,00	285.866,24
0,00	0,00	0,00	0,00	0,00	0,00	4.000,00	27.895,28	23.895,28	0,00	0,00
362.968,00	291.568,00	71.400,00	362.968,00	0,00	0,00	173.000,00	468.349,04	295.349,04	0,00	399.536,24
362.968,00	291.568,00	71.400,00	362.968,00	0,00	0,00	173.000,00	468.349,04	295.349,04	0,00	399.536,24
472.450,41	340.066,28	132.384,13	472.450,41	0,00	0,00	358.000,00	723.760,07	365.760,07	0,00	528.630,37
357.020,64	118.576,20	238.444,44	357.020,64	0,00	0,00	0,00	275.972,58	275.972,58	0,00	238.444,44
372.240,00	0,00	372.240,00	372.240,00	0,00	0,00	13.000,00	0,00	0,00	13.000,00	372.240,00
31.300,00	31.300,00	0,00	31.300,00	0,00	0,00	0,00	31.300,00	31.300,00	0,00	0,00
760.560,64	149.876,20	610.684,44	760.560,64	0,00	0,00	13.000,00	307.272,58	307.272,58	13.000,00	610.684,44
5.868,31	5.868,31	0,00	5.868,31	0,00	0,00	18.000,00	47.438,88	29.438,88	0,00	38.994,00
0,00	0,00	0,00	0,00	0,00	0,00	8.000,00	9.975,00	1.975,00	0,00	6.650,00
33.657,18	32.713,35	943,83	33.657,18	0,00	0,00	39.000,00	121.367,26	82.367,26	0,00	3.392,06
39.525,49	38.581,66	943,83	39.525,49	0,00	0,00	65.000,00	178.781,14	113.781,14	0,00	49.036,06
56.404,50	17.091,50	39.313,00	56.404,50	0,00	0,00	12.000,00	17.091,50	5.091,50	0,00	69.267,00
0,00	0,00	0,00	0,00	0,00	0,00	20.000,00	0,00	0,00	20.000,00	32.728,00
56.404,50	17.091,50	39.313,00	56.404,50	0,00	0,00	32.000,00	17.091,50	5.091,50	20.000,00	101.995,00
0,00	0,00	0,00	0,00	0,00	0,00	0,00	100.000,00	100.000,00	0,00	3.400,00
0,00	0,00	0,00	0,00	0,00	0,00	0,00	100.000,00	100.000,00	0,00	3.400,00
0,00	0,00	0,00	0,00	0,00	0,00	0,00	8.385,61	8.385,61	0,00	0,00
0,00	0,00	0,00	0,00	0,00	0,00	0,00	8.385,61	8.385,61	0,00	0,00
856.490,63	205.549,36	650.941,27	856.490,63	0,00	0,00	110.000,00	611.530,83	534.530,83	33.000,00	765.115,50
64.740,00	0,00	64.740,00	64.740,00	0,00	0,00	75.000,00	148.560,00	73.560,00	0,00	108.900,00
69.600,00	69.595,00	5,00	69.600,00	0,00	0,00	3.000,00	85.970,00	82.970,00	0,00	26.880,00
134.340,00	69.595,00	64.745,00	134.340,00	0,00	0,00	78.000,00	234.530,00	156.530,00	0,00	135.780,00
134.340,00	69.595,00	64.745,00	134.340,00	0,00	0,00	78.000,00	234.530,00	156.530,00	0,00	135.780,00

XVI LEGISLATURA - DISEGNI DI LEGGE E RELAZIONI - DOCUMENTI

Residui a inizio esercizio	GESTIONE DEI RESIDUI ATTIVI					GESTIONE DI CASSA				Totale dei residui attivi al termine dell'esercizio
	Riscossi	Rimasti da riscuotere	Totali	Variazioni		Previsione definitiva	Riscossioni	Differenze rispetto alle previsioni		
				in più	in meno			in più	in meno	
10	11	12	13 = (11 + 12)	14 = (13 - 10)	15 = (10 - 13)	16	17 = (5 + 11)	18 = (17 - 16)	19 = (16 - 17)	20 = (6 + 12)
990.830,63	275.144,36	715.686,27	990.830,63	0,00	0,00	188.000,00	846.060,83	691.060,83	33.000,00	900.895,50
580.768,49	324.522,72	256.245,77	580.768,49	0,00	0,00	0,00	324.522,72	324.522,72	0,00	256.245,77
550.372,47	449.907,91	100.464,56	550.372,47	0,00	0,00	185.000,00	449.907,91	264.907,91	0,00	538.456,11
1.131.140,96	774.430,63	356.710,33	1.131.140,96	0,00	0,00	185.000,00	774.430,63	589.430,63	0,00	794.701,88
339.054,76	238.223,69	100.831,07	339.054,76	0,00	0,00	8.000,00	238.223,69	230.223,69	0,00	117.736,35
339.054,76	238.223,69	100.831,07	339.054,76	0,00	0,00	8.000,00	238.223,69	230.223,69	0,00	117.736,35
38.507,62	5.000,00	33.507,62	38.507,62	0,00	0,00	95.000,00	5.000,00	0,00	90.000,00	234.892,77
518,00	518,00	0,00	518,00	0,00	0,00	0,00	518,00	518,00	0,00	0,00
39.025,62	5.518,00	33.507,62	39.025,62	0,00	0,00	95.000,00	5.518,00	518,00	90.000,00	234.892,77
33.541,32	0,00	33.541,32	33.541,32	0,00	0,00	0,00	0,00	0,00	0,00	33.541,32
33.541,32	0,00	33.541,32	33.541,32	0,00	0,00	0,00	0,00	0,00	0,00	33.541,32
1.542.762,66	1.018.172,32	524.590,34	1.542.762,66	0,00	0,00	288.000,00	1.018.172,32	820.172,32	90.000,00	1.180.872,32
154.612,00	51.995,50	102.616,50	154.612,00	0,00	0,00	375.000,00	51.995,50	0,00	323.004,50	722.086,50
72.000,00	0,00	72.000,00	72.000,00	0,00	0,00	82.000,00	159.600,00	77.600,00	0,00	72.000,00
226.612,00	51.995,50	174.616,50	226.612,00	0,00	0,00	457.000,00	211.595,50	77.600,00	323.004,50	794.086,50
226.612,00	51.995,50	174.616,50	226.612,00	0,00	0,00	457.000,00	211.595,50	77.600,00	323.004,50	794.086,50
0,00	0,00	0,00	0,00	0,00	0,00	0,00	5.006,00	5.006,00	0,00	0,00
0,00	0,00	0,00	0,00	0,00	0,00	0,00	5.006,00	5.006,00	0,00	0,00
0,00	0,00	0,00	0,00	0,00	0,00	0,00	5.006,00	5.006,00	0,00	0,00
1.769.374,66	1.070.167,82	699.206,84	1.769.374,66	0,00	0,00	745.000,00	1.234.773,82	902.778,32	413.004,50	1.974.958,82
0,00	0,00	0,00	0,00	0,00	0,00	10.000,00	12.000,00	2.000,00	0,00	0,00
0,00	0,00	0,00	0,00	0,00	0,00	10.000,00	12.000,00	2.000,00	0,00	0,00
0,00	0,00	0,00	0,00	0,00	0,00	10.000,00	12.000,00	2.000,00	0,00	0,00
0,00	0,00	0,00	0,00	0,00	0,00	10.000,00	12.000,00	2.000,00	0,00	0,00

XVI LEGISLATURA – DISEGNI DI LEGGE E RELAZIONI - DOCUMENTI

TITOLI / CATEGORIE		GESTIONE DI COMPETENZA								
		Previsioni				Somme accertate			Differenze rispetto alle previsioni	
Codice	Denominazione	Previsione iniziale	Variazioni in aumento	Variazioni in diminuzione	Previsione definitiva	Risorse	Rimasti da riscuotere	Totale accertamenti	in più	in meno
		1	2	3	4 = (1 + 2 - 3)	5	6	7 = (5 + 6)	8 = (7 - 4)	9 = (4 - 7)
10.075.1.07.003	Altri finanziamenti di soggetti privati per iniziative dell'ente	2.800,00	0,00	0,00	2.800,00	2.800,00	0,00	2.800,00	0,00	0,00
	Totale categoria 10.075.1.07	2.800,00	0,00	0,00	2.800,00	2.800,00	0,00	2.800,00	0,00	0,00
	Totale Titolo I	2.800,00	0,00	0,00	2.800,00	2.800,00	0,00	2.800,00	0,00	0,00
10.075.2	Compensi per prestazioni di servizi tecnico-scientifici									
10.075.2.01	Entrate derivanti da prestazioni di servizi e vendita prodotti									
10.075.2.01.001	Ricerche e servizi commissionati da amministrazioni pubbliche	0,00	4.400,00	0,00	4.400,00	4.400,00	0,00	4.400,00	0,00	0,00
	Totale categoria 10.075.2.01	0,00	4.400,00	0,00	4.400,00	4.400,00	0,00	4.400,00	0,00	0,00
	Totale Titolo II	0,00	4.400,00	0,00	4.400,00	4.400,00	0,00	4.400,00	0,00	0,00
	Totale C.d.R. 075	2.800,00	4.400,00	0,00	7.200,00	7.200,00	0,00	7.200,00	0,00	0,00
10.078	SCIENZE E TECNOLOGIE DELLA COGNIZIONE									
10.078.1	Trasferimenti									
10.078.1.03	Finanziamenti da parte di altri ministeri									
10.078.1.03.015	Altri contributi ministeriali	0,00	35.664,17	0,00	35.664,17	0,00	35.664,17	35.664,17	0,00	0,00
	Totale categoria 10.078.1.03	0,00	35.664,17	0,00	35.664,17	0,00	35.664,17	35.664,17	0,00	0,00
10.078.1.04	Finanziamenti da parte dell'Unione Europea e di organismi internazionali									
10.078.1.04.002	Finanziamenti da Programma Quadro Ricerca U.E.	0,00	66.244,59	0,00	66.244,59	66.244,59	0,00	66.244,59	0,00	0,00
10.078.1.04.003	Finanziamenti da parte di organismi internazionali	0,00	9.600,00	0,00	9.600,00	9.600,00	0,00	9.600,00	0,00	0,00
10.078.1.04.004	Finanziamenti da altre iniziative U.E.	0,00	3.000,00	0,00	3.000,00	3.000,00	0,00	3.000,00	0,00	0,00
	Totale categoria 10.078.1.04	0,00	78.844,59	0,00	78.844,59	78.844,59	0,00	78.844,59	0,00	0,00
10.078.1.05	Finanziamenti da parte delle regioni e degli enti locali									
10.078.1.05.001	Finanziamenti delle Regioni per attività P.O.R. e per altre iniziative progettuali	0,00	329.000,00	0,00	329.000,00	99.000,00	230.000,00	329.000,00	0,00	0,00
10.078.1.05.002	Altri contributi delle regioni e degli enti locali	0,00	0,00	0,00	0,00	0,00	0,00	0,00	0,00	0,00
10.078.1.05.004	Finanziamenti degli enti locali per iniziative progettuali	0,00	6.000,00	0,00	6.000,00	6.000,00	0,00	6.000,00	0,00	0,00
	Totale categoria 10.078.1.05	0,00	335.000,00	0,00	335.000,00	105.000,00	230.000,00	335.000,00	0,00	0,00
10.078.1.07	Finanziamenti da parte di soggetti privati									
10.078.1.07.003	Altri finanziamenti di soggetti privati per iniziative dell'ente	0,00	43.985,25	0,00	43.985,25	28.985,25	15.000,00	43.985,25	0,00	0,00
	Totale categoria 10.078.1.07	0,00	43.985,25	0,00	43.985,25	28.985,25	15.000,00	43.985,25	0,00	0,00
	Totale Titolo I	0,00	493.494,01	0,00	493.494,01	212.829,84	280.664,17	493.494,01	0,00	0,00
10.078.2	Compensi per prestazioni di servizi tecnico-scientifici									
10.078.2.01	Entrate derivanti da prestazioni di servizi e vendita prodotti									
10.078.2.01.001	Ricerche e servizi commissionati da amministrazioni pubbliche	6.033,23	247.766,77	0,00	253.800,00	115.790,00	138.100,00	253.800,00	0,00	0,00
10.078.2.01.003	Ricerche e servizi commissionati da soggetti privati	0,00	16.400,00	0,00	16.400,00	2.000,00	14.400,00	16.400,00	0,00	0,00
10.078.2.01.007	Vendita di pubblicazioni	0,00	435,80	0,00	435,80	435,80	0,00	435,80	0,00	0,00
	Totale categoria 10.078.2.01	6.033,23	264.602,57	0,00	270.635,80	118.135,80	152.500,00	270.635,80	0,00	0,00
	Totale Titolo II	6.033,23	264.602,57	0,00	270.635,80	118.135,80	152.500,00	270.635,80	0,00	0,00
10.078.3	Entrate diverse									
10.078.3.02	Altre entrate									
10.078.3.02.004	Altre entrate	0,00	58.000,00	0,00	58.000,00	58.000,00	0,00	58.000,00	0,00	0,00
	Totale categoria 10.078.3.02	0,00	58.000,00	0,00	58.000,00	58.000,00	0,00	58.000,00	0,00	0,00
	Totale Titolo III	0,00	58.000,00	0,00	58.000,00	58.000,00	0,00	58.000,00	0,00	0,00
	Totale C.d.R. 078	6.033,23	816.096,58	0,00	822.129,81	388.965,64	433.164,17	822.129,81	0,00	0,00

XVI LEGISLATURA - DISEGNI DI LEGGE E RELAZIONI - DOCUMENTI

Residui a inizio esercizio	GESTIONE DEI RESIDUI ATTIVI					GESTIONE DI CASSA				Totale dei residui attivi al termine dell'esercizio
	Riscossi	Rimasti da riscuotere	Totali	Variazioni		Previsione definitiva	Riscossioni	Differenze rispetto alle previsioni		
				in più	in meno			in più	in meno	
10	11	12	13 = (11 + 12)	14 = (13 - 10)	15 = (10 - 13)	16	17 = (5 + 11)	18 = (17 - 16)	19 = (16 - 17)	20 = (6 + 12)
0,00	0,00	0,00	0,00	0,00	0,00	2.000,00	2.800,00	800,00	0,00	0,00
0,00	0,00	0,00	0,00	0,00	0,00	2.000,00	2.800,00	800,00	0,00	0,00
0,00	0,00	0,00	0,00	0,00	0,00	2.000,00	2.800,00	800,00	0,00	0,00
0,00	0,00	0,00	0,00	0,00	0,00	0,00	4.400,00	4.400,00	0,00	0,00
0,00	0,00	0,00	0,00	0,00	0,00	0,00	4.400,00	4.400,00	0,00	0,00
0,00	0,00	0,00	0,00	0,00	0,00	0,00	4.400,00	4.400,00	0,00	0,00
0,00	0,00	0,00	0,00	0,00	0,00	2.000,00	7.200,00	5.200,00	0,00	0,00
0,00	0,00	0,00	0,00	0,00	0,00	0,00	0,00	0,00	0,00	35.664,17
0,00	0,00	0,00	0,00	0,00	0,00	0,00	0,00	0,00	0,00	35.664,17
0,00	0,00	0,00	0,00	0,00	0,00	78.000,00	66.244,59	0,00	11.755,41	0,00
0,00	0,00	0,00	0,00	0,00	0,00	5.000,00	9.600,00	4.600,00	0,00	0,00
0,00	0,00	0,00	0,00	0,00	0,00	1.000,00	3.000,00	2.000,00	0,00	0,00
0,00	0,00	0,00	0,00	0,00	0,00	84.000,00	78.844,59	6.600,00	11.755,41	0,00
220.000,00	34.000,00	186.000,00	220.000,00	0,00	0,00	193.000,00	133.000,00	0,00	60.000,00	416.000,00
50.000,00	0,00	50.000,00	50.000,00	0,00	0,00	0,00	0,00	0,00	0,00	50.000,00
19.999,70	19.999,70	0,00	19.999,70	0,00	0,00	0,00	25.999,70	25.999,70	0,00	0,00
289.999,70	53.999,70	236.000,00	289.999,70	0,00	0,00	193.000,00	158.999,70	25.999,70	60.000,00	466.000,00
10.530,00	10.530,00	0,00	10.530,00	0,00	0,00	12.000,00	29.515,25	27.515,25	0,00	15.000,00
10.530,00	10.530,00	0,00	10.530,00	0,00	0,00	12.000,00	39.515,25	27.515,25	0,00	15.000,00
300.529,70	64.529,70	236.000,00	300.529,70	0,00	0,00	289.000,00	277.359,54	60.114,95	71.755,41	516.664,17
20.000,00	20.000,00	0,00	20.000,00	0,00	0,00	144.000,00	135.700,00	0,00	8.300,00	138.100,00
3.000,00	3.000,00	0,00	3.000,00	0,00	0,00	0,00	5.000,00	5.000,00	0,00	14.400,00
0,00	0,00	0,00	0,00	0,00	0,00	0,00	435,80	435,80	0,00	0,00
23.000,00	23.000,00	0,00	23.000,00	0,00	0,00	144.000,00	141.135,80	5.435,80	8.300,00	152.500,00
23.000,00	23.000,00	0,00	23.000,00	0,00	0,00	144.000,00	141.135,80	5.435,80	8.300,00	152.500,00
0,00	0,00	0,00	0,00	0,00	0,00	0,00	58.000,00	58.000,00	0,00	0,00
0,00	0,00	0,00	0,00	0,00	0,00	0,00	58.000,00	58.000,00	0,00	0,00
0,00	0,00	0,00	0,00	0,00	0,00	0,00	58.000,00	58.000,00	0,00	0,00
323.529,70	87.529,70	236.000,00	323.529,70	0,00	0,00	433.000,00	476.495,34	123.550,75	80.055,41	669.164,17

XVI LEGISLATURA - DISEGNI DI LEGGE E RELAZIONI - DOCUMENTI

Residui a inizio esercizio	GESTIONE DEI RESIDUI ATTIVI					GESTIONE DI CASSA				Totale dei residui attivi al termine dell'esercizio
	Riscossi	Rimasti da riscuotere	Totali	Variazioni		Previsione definitiva	Riscosioni	Differenze rispetto alle previsioni		
				in più	in meno			in più	in meno	
10	11	12	13 = (11 + 12)	14 = (13 - 10)	15 = (10 - 13)	16	17 = (5 + 11)	18 = (17 - 16)	19 = (16 - 17)	20 = (6 + 12)
0,00	0,00	0,00	0,00	0,00	0,00	0,00	19.000,00	19.000,00	0,00	0,00
0,00	0,00	0,00	0,00	0,00	0,00	0,00	19.000,00	19.000,00	0,00	0,00
0,00	0,00	0,00	0,00	0,00	0,00	0,00	144.000,00	144.000,00	0,00	0,00
0,00	0,00	0,00	0,00	0,00	0,00	0,00	144.000,00	144.000,00	0,00	0,00
0,00	0,00	0,00	0,00	0,00	0,00	4.000,00	6.078,88	2.078,88	0,00	0,00
0,00	0,00	0,00	0,00	0,00	0,00	4.000,00	6.078,88	2.078,88	0,00	0,00
0,00	0,00	0,00	0,00	0,00	0,00	4.000,00	169.078,88	165.078,88	0,00	0,00
0,00	0,00	0,00	0,00	0,00	0,00	0,00	0,00	0,00	0,00	321,00
0,00	0,00	0,00	0,00	0,00	0,00	0,00	0,00	0,00	0,00	321,00
0,00	0,00	0,00	0,00	0,00	0,00	0,00	0,00	0,00	0,00	321,00
0,00	0,00	0,00	0,00	0,00	0,00	4.000,00	169.078,88	165.078,88	0,00	321,00
4.400,00	0,00	4.400,00	4.400,00	0,00	0,00	0,00	0,00	0,00	0,00	4.400,00
4.400,00	0,00	4.400,00	4.400,00	0,00	0,00	0,00	0,00	0,00	0,00	4.400,00
0,00	0,00	0,00	0,00	0,00	0,00	0,00	5.037,17	5.037,17	0,00	5.000,00
14.478,25	14.478,25	0,00	14.478,25	0,00	0,00	0,00	14.478,25	14.478,25	0,00	0,00
14.478,25	14.478,25	0,00	14.478,25	0,00	0,00	0,00	19.515,42	19.515,42	0,00	5.000,00
0,00	0,00	0,00	0,00	0,00	0,00	0,00	181,63	181,63	0,00	0,00
0,00	0,00	0,00	0,00	0,00	0,00	0,00	181,63	181,63	0,00	0,00
0,00	0,00	0,00	0,00	0,00	0,00	0,00	480,00	480,00	0,00	0,00
0,00	0,00	0,00	0,00	0,00	0,00	0,00	480,00	480,00	0,00	0,00
18.878,25	14.478,25	4.400,00	18.878,25	0,00	0,00	0,00	20.177,05	20.177,05	0,00	9.400,00
6.002,58	6.002,58	0,00	6.002,58	0,00	0,00	0,00	6.002,58	6.002,58	0,00	0,00
0,00	0,00	0,00	0,00	0,00	0,00	0,00	0,00	0,00	0,00	1.200,00
6.002,58	6.002,58	0,00	6.002,58	0,00	0,00	0,00	6.002,58	6.002,58	0,00	1.200,00
6.002,58	6.002,58	0,00	6.002,58	0,00	0,00	0,00	6.002,58	6.002,58	0,00	1.200,00

XVI LEGISLATURA - DISEGNI DI LEGGE E RELAZIONI - DOCUMENTI

TITOLI/CATEGORIE		GESTIONE DI COMPETENZA								
		Previsioni			Somme accertate			Differenze rispetto alle previsioni		
Codice	Denominazione	Previsione iniziale	Variazioni in aumento	Variazioni in diminuzione	Previsione definitiva	Riscosse	Rimasti da riscuotere	Totale accertamenti	in più	in meno
		1	2	3	4 = (1 + 2 - 3)	5	6	7 = (5 + 6)	8 = (7 - 4)	9 = (4 - 7)
10.086.3.02	Altre entrate									
10.086.3.02.003	Recuperi e rimborsi diversi	0,00	194,49	0,00	194,49	194,49	0,00	194,49	0,00	0,00
	Totale categoria 10.086.3.02	0,00	194,49	0,00	194,49	194,49	0,00	194,49	0,00	0,00
	Totale Titolo III	0,00	194,49	0,00	194,49	194,49	0,00	194,49	0,00	0,00
	Totale C.d.R. 086	0,00	12.093,29	0,00	12.093,29	5.893,29	6.200,00	12.093,29	480,00	480,00
10.088	STUDI GIURIDICI INTERNAZIONALI									
10.088.1	Trasferimenti									
10.088.1.03	Finanziamenti da parte di altri ministeri									
10.088.1.03.014	Finanziamenti dei ministeri per iniziative progettuali	0,00	0,00	0,00	0,00	0,00	0,00	0,00	0,00	0,00
10.088.1.03.015	Altri contributi ministeriali	0,00	0,00	0,00	0,00	0,00	0,00	0,00	0,00	0,00
	Totale categoria 10.088.1.03	0,00	0,00	0,00	0,00	0,00	0,00	0,00	0,00	0,00
10.088.1.05	Finanziamenti da parte delle regioni e degli enti locali									
10.088.1.05.001	Finanziamenti delle Regioni per attività P.O.R. e per altre iniziative progettuali	0,00	3.750,00	0,00	3.750,00	3.750,00	0,00	3.750,00	0,00	0,00
	Totale categoria 10.088.1.05	0,00	3.750,00	0,00	3.750,00	3.750,00	0,00	3.750,00	0,00	0,00
10.088.1.07	Finanziamenti da parte di soggetti privati									
10.088.1.07.003	Altri finanziamenti di soggetti privati per iniziative dell'ente	0,00	5.985,00	0,00	5.985,00	5.985,00	0,00	5.985,00	0,00	0,00
	Totale categoria 10.088.1.07	0,00	5.985,00	0,00	5.985,00	5.985,00	0,00	5.985,00	0,00	0,00
	Totale Titolo I	0,00	9.735,00	0,00	9.735,00	9.735,00	0,00	9.735,00	0,00	0,00
10.088.2	Compensi per prestazioni di servizi tecnico-scientifici									
10.088.2.01	Entrate derivanti da prestazioni di servizi e vendita prodotti									
10.088.2.01.001	Ricerche e servizi commissionati da amministrazioni pubbliche	0,00	106.920,00	0,00	106.920,00	32.076,00	74.844,00	106.920,00	0,00	0,00
	Totale categoria 10.088.2.01	0,00	106.920,00	0,00	106.920,00	32.076,00	74.844,00	106.920,00	0,00	0,00
	Totale Titolo II	0,00	106.920,00	0,00	106.920,00	32.076,00	74.844,00	106.920,00	0,00	0,00
10.088.3	Entrate diverse									
10.088.3.02	Altre entrate									
10.088.3.02.003	Recuperi e rimborsi diversi	0,00	134,50	0,00	134,50	134,50	0,00	134,50	0,00	0,00
	Totale categoria 10.088.3.02	0,00	134,50	0,00	134,50	134,50	0,00	134,50	0,00	0,00
	Totale Titolo III	0,00	134,50	0,00	134,50	134,50	0,00	134,50	0,00	0,00
	Totale C.d.R. 088	0,00	116.789,50	0,00	116.789,50	41.945,50	74.844,00	116.789,50	0,00	0,00
10.091	STUDI SUI SISTEMI REGIONALI FEDERALI E SULLE AUTONOMIE "Massimo Severo Giannini"									
10.091.1	Trasferimenti									
10.091.1.02	Finanziamenti dal M.I.U.R. con destinazione specifica									
10.091.1.02.004	Finanziamenti del M.I.U.R. relativi ai FIRB, FISR, PRIN, FAR e progetti strategici e di diffusione cultura scientifica	45.000,00	0,00	45.000,00	0,00	0,00	0,00	0,00	0,00	0,00
	Totale categoria 10.091.1.02	45.000,00	0,00	45.000,00	0,00	0,00	0,00	0,00	0,00	0,00
	Totale Titolo I	45.000,00	0,00	45.000,00	0,00	0,00	0,00	0,00	0,00	0,00
10.091.2	Compensi per prestazioni di servizi tecnico-scientifici									
10.091.2.01	Entrate derivanti da prestazioni di servizi e vendita prodotti									
10.091.2.01.001	Ricerche e servizi commissionati da amministrazioni pubbliche	8.500,00	30.000,00	0,00	38.500,00	8.500,00	30.000,00	38.500,00	0,00	0,00
10.091.2.01.003	Ricerche e servizi commissionati da soggetti privati	6.000,00	9.600,00	0,00	15.600,00	7.200,00	8.400,00	15.600,00	0,00	0,00
	Totale categoria 10.091.2.01	14.500,00	39.600,00	0,00	54.100,00	15.700,00	38.400,00	54.100,00	0,00	0,00

XVI LEGISLATURA - DISEGNI DI LEGGE E RELAZIONI - DOCUMENTI

Residui a inizio esercizio	GESTIONE DEI RESIDUI ATTIVI					GESTIONE DI CASSA				Totale dei residui attivi al termine dell'esercizio
	Riscossi	Rimasti da riscuotere	Totali	Variazioni		Previsione definitiva	Riscossioni	Differenze rispetto alle previsioni		
				in più	in meno			in più	in meno	
10	11	12	13 = (11 + 12)	14 = (13 - 10)	15 = (10 - 13)	16	17 = (5 + 11)	18 = (17 - 16)	19 = (16 - 17)	20 = (6 + 12)
0,00	0,00	0,00	0,00	0,00	0,00	0,00	194,49	194,49	0,00	0,00
0,00	0,00	0,00	0,00	0,00	0,00	0,00	194,49	194,49	0,00	0,00
0,00	0,00	0,00	0,00	0,00	0,00	0,00	194,49	194,49	0,00	0,00
24.880,83	20.480,83	4.400,00	24.880,83	0,00	0,00	0,00	26.374,12	26.374,12	0,00	10.600,00
1,81	1,81	0,00	1,81	0,00	0,00	0,00	1,81	1,81	0,00	0,00
30.000,00	30.000,00	0,00	30.000,00	0,00	0,00	0,00	30.000,00	30.000,00	0,00	0,00
30.001,81	30.001,81	0,00	30.001,81	0,00	0,00	0,00	30.001,81	30.001,81	0,00	0,00
0,00	0,00	0,00	0,00	0,00	0,00	2.000,00	3.750,00	1.750,00	0,00	0,00
0,00	0,00	0,00	0,00	0,00	0,00	2.000,00	3.750,00	1.750,00	0,00	0,00
0,00	0,00	0,00	0,00	0,00	0,00	0,00	5.985,00	5.985,00	0,00	0,00
0,00	0,00	0,00	0,00	0,00	0,00	0,00	5.985,00	5.985,00	0,00	0,00
30.001,81	30.001,81	0,00	30.001,81	0,00	0,00	2.000,00	39.736,81	37.736,81	0,00	0,00
0,00	0,00	0,00	0,00	0,00	0,00	17.000,00	32.076,00	15.076,00	0,00	74.844,00
0,00	0,00	0,00	0,00	0,00	0,00	17.000,00	32.076,00	15.076,00	0,00	74.844,00
0,00	0,00	0,00	0,00	0,00	0,00	17.000,00	32.076,00	15.076,00	0,00	74.844,00
0,00	0,00	0,00	0,00	0,00	0,00	0,00	134,50	134,50	0,00	0,00
0,00	0,00	0,00	0,00	0,00	0,00	0,00	134,50	134,50	0,00	0,00
0,00	0,00	0,00	0,00	0,00	0,00	0,00	134,50	134,50	0,00	0,00
30.001,81	30.001,81	0,00	30.001,81	0,00	0,00	19.000,00	71.947,31	52.947,31	0,00	74.844,00
0,00	0,00	0,00	0,00	0,00	0,00	50.000,00	0,00	0,00	50.000,00	0,00
0,00	0,00	0,00	0,00	0,00	0,00	50.000,00	0,00	0,00	50.000,00	0,00
0,00	0,00	0,00	0,00	0,00	0,00	50.000,00	0,00	0,00	50.000,00	0,00
0,00	0,00	0,00	0,00	0,00	0,00	20.000,00	8.500,00	0,00	11.500,00	30.000,00
0,00	0,00	0,00	0,00	0,00	0,00	4.000,00	7.200,00	3.200,00	0,00	8.400,00
0,00	0,00	0,00	0,00	0,00	0,00	24.000,00	15.700,00	3.200,00	11.500,00	38.400,00

XVI LEGISLATURA - DISEGNI DI LEGGE E RELAZIONI - DOCUMENTI

TITOLI / CATEGORIE		GESTIONE DI COMPETENZA								
		Previsioni				Somme accertate			Differenze rispetto alle previsioni	
		Previsione iniziale	Variazioni in aumento	Variazioni in diminuzione	Previsione definitiva	Riscosse	Rimasti da riscuotere	Totale accertamenti	in più	in meno
1	2	3	4 = (1 + 2 - 3)	5	6	7 = (5 + 6)	8 = (7 - 4)	9 = (4 - 7)		
Totale Titolo II		14.500,00	39.600,00	0,00	54.100,00	15.700,00	38.400,00	54.100,00	0,00	0,00
Totale C.d.R. 091		59.500,00	39.600,00	45.000,00	54.100,00	15.700,00	38.400,00	54.100,00	0,00	0,00
10.093 STUDI SULLE SOCIETA' DEL MEDITERRANEO										
10.093.1 Trasferimenti										
10.093.1.04 Finanziamenti da parte dell'Unione Europea e di organismi internazionali										
10.093.1.04.002	Finanziamenti da Programma Quadro Ricerca U.E.	0,00	32.200,00	0,00	32.200,00	32.200,00	0,00	32.200,00	0,00	0,00
Totale categoria 10.093.1.04		0,00	32.200,00	0,00	32.200,00	32.200,00	0,00	32.200,00	0,00	0,00
10.093.1.05 Finanziamenti da parte delle regioni e degli enti locali										
10.093.1.05.002	Altri contributi delle regioni e degli enti locali	0,00	0,00	0,00	0,00	0,00	0,00	0,00	0,00	0,00
Totale categoria 10.093.1.05		0,00	0,00	0,00	0,00	0,00	0,00	0,00	0,00	0,00
Totale Titolo I		0,00	32.200,00	0,00	32.200,00	32.200,00	0,00	32.200,00	0,00	0,00
10.093.2 Compensi per prestazioni di servizi tecnico-scientifici										
10.093.2.01 Entrate derivanti da prestazioni di servizi e vendita prodotti										
10.093.2.01.007	Vendite di pubblicazioni	0,00	475,57	0,00	475,57	475,57	0,00	475,57	0,00	0,00
Totale categoria 10.093.2.01		0,00	475,57	0,00	475,57	475,57	0,00	475,57	0,00	0,00
Totale Titolo II		0,00	475,57	0,00	475,57	475,57	0,00	475,57	0,00	0,00
Totale C.d.R. 093		0,00	32.675,57	0,00	32.675,57	32.675,57	0,00	32.675,57	0,00	0,00
10.102 TECNOLOGIE DIDATTICHE										
10.102.1 Trasferimenti										
10.102.1.03 Finanziamenti da parte di altri ministeri										
10.102.1.03.014	Finanziamenti dei ministeri per iniziative progettuali	0,00	100.640,00	0,00	100.640,00	68.340,00	32.300,00	100.640,00	0,00	0,00
10.102.1.03.015	Altri contributi ministeriali	0,00	30.000,00	0,00	30.000,00	30.000,00	0,00	30.000,00	0,00	0,00
Totale categoria 10.102.1.03		0,00	130.640,00	0,00	130.640,00	98.340,00	32.300,00	130.640,00	0,00	0,00
10.102.1.04 Finanziamenti da parte dell'Unione Europea e di organismi internazionali										
10.102.1.04.002	Finanziamenti da Programma Quadro Ricerca U.E.	0,00	244.022,37	0,00	244.022,37	179.022,37	65.000,00	244.022,37	0,00	0,00
10.102.1.04.004	Finanziamenti da altre iniziative U.E.	8.000,00	12.861,43	0,00	20.861,43	12.861,43	8.000,00	20.861,43	0,00	0,00
Totale categoria 10.102.1.04		8.000,00	256.883,80	0,00	264.883,80	191.883,80	73.000,00	264.883,80	0,00	0,00
10.102.1.05 Finanziamenti da parte delle regioni e degli enti locali										
10.102.1.05.001	Finanziamenti delle Regioni per attività P.O.R. e per altre iniziative progettuali	100.000,00	0,00	100.000,00	0,00	0,00	0,00	0,00	0,00	0,00
10.102.1.05.002	Altri contributi delle regioni e degli enti locali	0,00	39.000,00	0,00	39.000,00	7.000,00	32.000,00	39.000,00	0,00	0,00
Totale categoria 10.102.1.05		100.000,00	39.000,00	100.000,00	39.000,00	7.000,00	32.000,00	39.000,00	0,00	0,00
10.102.1.06 Finanziamenti da parte di altri enti pubblici										
10.102.1.06.002	Altri finanziamenti degli enti del settore pubblico per iniziative dell'ente	0,00	53.900,00	0,00	53.900,00	53.900,00	0,00	53.900,00	0,00	0,00
Totale categoria 10.102.1.06		0,00	53.900,00	0,00	53.900,00	53.900,00	0,00	53.900,00	0,00	0,00
10.102.1.07 Finanziamenti da parte di soggetti privati										
10.102.1.07.003	Altri finanziamenti di soggetti privati per iniziative dell'ente	0,00	140.693,81	0,00	140.693,81	140.693,81	0,00	140.693,81	0,00	0,00
Totale categoria 10.102.1.07		0,00	140.693,81	0,00	140.693,81	140.693,81	0,00	140.693,81	0,00	0,00
Totale Titolo I		108.000,00	621.117,61	100.000,00	629.117,61	491.817,61	137.300,00	629.117,61	0,00	0,00
10.102.2 Compensi per prestazioni di servizi tecnico-scientifici										
10.102.2.01 Entrate derivanti da prestazioni di servizi e vendita prodotti										
10.102.2.01.001	Ricerche e servizi commissionati da amministrazioni pubbliche	98.400,00	3.600,00	0,00	102.000,00	3.599,50	98.400,50	102.000,00	0,00	0,00

XVI LEGISLATURA - DISEGNI DI LEGGE E RELAZIONI - DOCUMENTI

Residui a inizio esercizio	GESTIONE DEI RESIDUI ATTIVI					GESTIONE DI CASSA				Totale dei residui attivi al termine dell'esercizio
	Riscossi	Rimasti da riscuotere	Totali	Variazioni		Previsione definitiva	Riscossioni	Differenze rispetto alle previsioni		
				in più	in meno			in più	in meno	
10	11	12	13 = (11 + 12)	14 = (13 - 10)	15 = (10 - 13)	16	17 = (5 + 11)	18 = (17 - 16)	19 = (16 - 17)	20 = (6 + 12)
0,00	0,00	0,00	0,00	0,00	0,00	24.000,00	15.700,00	3.200,00	11.500,00	38.400,00
0,00	0,00	0,00	0,00	0,00	0,00	74.000,00	15.700,00	3.200,00	61.500,00	38.400,00
0,00	0,00	0,00	0,00	0,00	0,00	16.000,00	32.200,00	16.200,00	0,00	0,00
0,00	0,00	0,00	0,00	0,00	0,00	16.000,00	32.200,00	16.200,00	0,00	0,00
5.000,00	5.000,00	0,00	5.000,00	0,00	0,00	0,00	5.000,00	5.000,00	0,00	0,00
5.000,00	5.000,00	0,00	5.000,00	0,00	0,00	0,00	5.000,00	5.000,00	0,00	0,00
5.000,00	5.000,00	0,00	5.000,00	0,00	0,00	16.000,00	37.200,00	21.200,00	0,00	0,00
0,00	0,00	0,00	0,00	0,00	0,00	0,00	475,57	475,57	0,00	0,00
0,00	0,00	0,00	0,00	0,00	0,00	0,00	475,57	475,57	0,00	0,00
0,00	0,00	0,00	0,00	0,00	0,00	0,00	475,57	475,57	0,00	0,00
5.000,00	5.000,00	0,00	5.000,00	0,00	0,00	16.000,00	37.675,57	21.675,57	0,00	0,00
0,00	0,00	0,00	0,00	0,00	0,00	0,00	68.340,00	68.340,00	0,00	32.300,00
0,00	0,00	0,00	0,00	0,00	0,00	0,00	30.000,00	30.000,00	0,00	0,00
0,00	0,00	0,00	0,00	0,00	0,00	0,00	98.340,00	98.340,00	0,00	32.300,00
36.296,49	36.296,49	0,00	36.296,49	0,00	0,00	71.000,00	215.318,86	144.318,86	0,00	65.000,00
0,00	0,00	0,00	0,00	0,00	0,00	4.000,00	12.861,43	8.861,43	0,00	8.000,00
36.296,49	36.296,49	0,00	36.296,49	0,00	0,00	75.000,00	228.180,29	153.180,29	0,00	73.000,00
2.500,00	0,00	2.500,00	2.500,00	0,00	0,00	0,00	0,00	0,00	0,00	2.500,00
0,00	0,00	0,00	0,00	0,00	0,00	21.000,00	7.000,00	0,00	14.000,00	32.000,00
2.500,00	0,00	2.500,00	2.500,00	0,00	0,00	21.000,00	7.000,00	0,00	14.000,00	34.500,00
5.964,48	0,00	5.964,48	5.964,48	0,00	0,00	0,00	53.900,00	53.900,00	0,00	5.964,48
5.964,48	0,00	5.964,48	5.964,48	0,00	0,00	0,00	53.900,00	53.900,00	0,00	5.964,48
76.000,00	16.000,00	60.000,00	76.000,00	0,00	0,00	114.000,00	156.693,81	42.693,81	0,00	60.000,00
76.000,00	16.000,00	60.000,00	76.000,00	0,00	0,00	114.000,00	156.693,81	42.693,81	0,00	60.000,00
120.760,97	52.296,49	68.464,48	120.760,97	0,00	0,00	210.000,00	544.114,10	348.114,10	14.000,00	205.764,48
74.403,00	74.400,00	3,00	74.403,00	0,00	0,00	52.000,00	77.999,50	25.999,50	0,00	98.403,50

XVI LEGISLATURA - DISEGNI DI LEGGE E RELAZIONI - DOCUMENTI

Residui a inizio esercizio	GESTIONE DEI RESIDUI ATTIVI					GESTIONE DI CASSA				Totale dei residui attivi al termine dell'esercizio
	Riscossi	Rimasti da riscuotere	Totali	Variazioni		Previsione definitiva	Riscossioni	Differenze rispetto alle previsioni		
				in più	in meno			in più	in meno	
10	11	12	13 = (11 + 12)	14 = (13 - 10)	15 = (10 - 13)	16	17 = (5 + 11)	18 = (17 - 16)	19 = (16 - 17)	20 = (6 + 12)
0,00	0,00	0,00	0,00	0,00	0,00	0,00	2.640,00	2.640,00	0,00	0,00
74.403,00	74.400,00	3,00	74.403,00	0,00	0,00	52.000,00	80.639,50	28.639,50	0,00	98.403,50
74.403,00	74.400,00	3,00	74.403,00	0,00	0,00	52.000,00	80.639,50	28.639,50	0,00	98.403,50
111,09	0,00	111,09	111,09	0,00	0,00	0,00	3.061,04	3.061,04	0,00	547,35
111,09	0,00	111,09	111,09	0,00	0,00	0,00	3.061,04	3.061,04	0,00	547,35
111,09	0,00	111,09	111,09	0,00	0,00	0,00	3.061,04	3.061,04	0,00	547,35
195.275,06	126.696,49	68.578,57	195.275,06	0,00	0,00	262.000,00	627.814,64	379.814,64	14.000,00	304.715,33
0,00	0,00	0,00	0,00	0,00	0,00	32.000,00	0,00	0,00	32.000,00	83.000,00
124.500,00	124.500,00	0,00	124.500,00	0,00	0,00	20.000,00	144.500,00	124.500,00	0,00	50.000,00
124.500,00	124.500,00	0,00	124.500,00	0,00	0,00	52.000,00	144.500,00	124.500,00	32.000,00	133.000,00
45.000,00	45.000,00	0,00	45.000,00	0,00	0,00	5.000,00	45.000,00	40.000,00	0,00	0,00
0,00	0,00	0,00	0,00	0,00	0,00	34.000,00	0,00	0,00	34.000,00	70.000,00
45.000,00	45.000,00	0,00	45.000,00	0,00	0,00	39.000,00	45.000,00	40.000,00	34.000,00	70.000,00
28.000,00	0,00	28.000,00	28.000,00	0,00	0,00	0,00	0,00	0,00	0,00	28.000,00
30.000,00	30.000,00	0,00	30.000,00	0,00	0,00	57.000,00	66.000,00	9.000,00	0,00	36.000,00
58.000,00	30.000,00	28.000,00	58.000,00	0,00	0,00	57.000,00	66.000,00	9.000,00	0,00	64.000,00
0,00	0,00	0,00	0,00	0,00	0,00	0,00	20.080,00	20.080,00	0,00	0,00
0,00	0,00	0,00	0,00	0,00	0,00	0,00	20.080,00	20.080,00	0,00	0,00
227.500,00	199.500,00	28.000,00	227.500,00	0,00	0,00	148.000,00	275.580,00	193.580,00	66.000,00	267.000,00
63.300,00	60.000,00	3.300,00	63.300,00	0,00	0,00	72.000,00	69.000,00	0,00	3.000,00	95.400,00
0,00	0,00	0,00	0,00	0,00	0,00	4.000,00	3.600,00	0,00	400,00	3.600,00
51.114,40	40.250,40	10.864,00	51.114,40	0,00	0,00	76.000,00	177.162,00	101.162,00	0,00	28.370,55
114.414,40	100.250,40	14.164,00	114.414,40	0,00	0,00	152.000,00	249.762,00	101.162,00	3.400,00	127.370,55
114.414,40	100.250,40	14.164,00	114.414,40	0,00	0,00	152.000,00	249.762,00	101.162,00	3.400,00	127.370,55
0,00	0,00	0,00	0,00	0,00	0,00	0,00	939,80	939,80	0,00	0,00
0,00	0,00	0,00	0,00	0,00	0,00	0,00	939,80	939,80	0,00	0,00
0,00	0,00	0,00	0,00	0,00	0,00	0,00	939,80	939,80	0,00	0,00
341.914,40	299.750,40	42.164,00	341.914,40	0,00	0,00	300.000,00	526.281,80	295.681,80	69.400,00	394.370,55

XVI LEGISLATURA - DISEGNI DI LEGGE E RELAZIONI - DOCUMENTI

TITOLI / CATEGORIE		GESTIONE DI COMPETENZA								
		Previsioni				Somme accertate			Differenze rispetto alle previsioni	
Codice	Denominazione	Previsione iniziale	Variazioni in aumento	Variazioni in diminuzione	Previsione definitiva	Risorse	Rimasti da riscuotere	Totale accertamenti	in più	in meno
		1	2	3	4 = (1 + 2 - 3)	5	6	7 = (5 + 6)	8 = (7 - 4)	9 = (4 - 7)
10.108.1	Trasferimenti									
10.108.1.04	Finanziamenti da parte dell'Unione Europea e di organismi internazionali									
10.108.1.04.003	Finanziamenti da parte di organismi internazionali	16.700,00	934,84	0,00	17.634,84	0,00	17.634,84	17.634,84	0,00	0,00
10.108.1.04.004	Finanziamenti da altre iniziative U.E.	44.000,00	24.628,41	36.634,04	31.994,37	31.994,37	0,00	31.994,37	0,00	0,00
	Totale categoria 10.108.1.04	60.700,00	25.563,25	36.634,04	49.629,21	31.994,37	17.634,84	49.629,21	0,00	0,00
	Totale Titolo I	60.700,00	25.563,25	36.634,04	49.629,21	31.994,37	17.634,84	49.629,21	0,00	0,00
10.108.2	Compensi per prestazioni di servizi tecnico-scientifici									
10.108.2.01	Entrate derivanti da prestazioni di servizi e vendita prodotti									
10.108.2.01.001	Ricerche e servizi commissionati da amministrazioni pubbliche	3.564,00	0,00	0,00	3.564,00	3.564,00	0,00	3.564,00	0,00	0,00
	Totale categoria 10.108.2.01	3.564,00	0,00	0,00	3.564,00	3.564,00	0,00	3.564,00	0,00	0,00
	Totale Titolo II	3.564,00	0,00	0,00	3.564,00	3.564,00	0,00	3.564,00	0,00	0,00
	Totale C.d.R. 108	64.264,00	25.563,25	36.634,04	53.193,21	35.558,37	17.634,84	53.193,21	0,00	0,00
10.510	DIPARTIMENTO IDENTITA' CULTURALE									
10.510.3	Entrate diverse									
10.510.3.01	Redditi e proventi patrimoniali									
10.510.3.01.004	Entrate derivanti dallo sfruttamento dei brevetti e dalla valorizzazione dei risultati e dei trovati	0,00	6.737,84	0,00	6.737,84	4.780,65	1.957,19	6.737,84	0,00	0,00
	Totale categoria 10.510.3.01	0,00	6.737,84	0,00	6.737,84	4.780,65	1.957,19	6.737,84	0,00	0,00
	Totale Titolo III	0,00	6.737,84	0,00	6.737,84	4.780,65	1.957,19	6.737,84	0,00	0,00
	Totale C.d.R. 510	0,00	6.737,84	0,00	6.737,84	4.780,65	1.957,19	6.737,84	0,00	0,00
	Totale 10 - IDENTITA' CULTURALE	3.019.115,10	4.905.547,10	1.505.347,56	6.419.314,64	3.353.242,68	3.066.071,96	6.419.314,64	20.560,00	20.560,00
11	PATRIMONIO CULTURALE									
11.004	APPLICAZIONI DEL CALCOLO "Mauro Picone"									
11.004.2	Compensi per prestazioni di servizi tecnico-scientifici									
11.004.2.01	Entrate derivanti da prestazioni di servizi e vendita prodotti									
11.004.2.01.003	Ricerche e servizi commissionati da soggetti privati	0,00	24.000,00	0,00	24.000,00	24.000,00	0,00	24.000,00	0,00	0,00
	Totale categoria 11.004.2.01	0,00	24.000,00	0,00	24.000,00	24.000,00	0,00	24.000,00	0,00	0,00
	Totale Titolo II	0,00	24.000,00	0,00	24.000,00	24.000,00	0,00	24.000,00	0,00	0,00
	Totale C.d.R. 004	0,00	24.000,00	0,00	24.000,00	24.000,00	0,00	24.000,00	0,00	0,00
11.006	BENI ARCHEOLOGICI E MONUMENTALI									
11.006.1	Trasferimenti									
11.006.1.02	Finanziamenti dal M.I.U.R. con destinazione specifica									
11.006.1.02.004	Finanziamenti del M.I.U.R. relativi ai FIRB, FISR, PRIN, FAR e progetti strategici e di diffusione cultura scientifica	10.000,00	0,00	10.000,00	0,00	0,00	0,00	0,00	0,00	0,00
	Totale categoria 11.006.1.02	10.000,00	0,00	10.000,00	0,00	0,00	0,00	0,00	0,00	0,00
11.006.1.03	Finanziamenti da parte di altri ministeri									
11.006.1.03.015	Altri contributi ministeriali	101.249,85	0,00	757,43	100.492,42	100.492,42	0,00	100.492,42	0,00	0,00
	Totale categoria 11.006.1.03	101.249,85	0,00	757,43	100.492,42	100.492,42	0,00	100.492,42	0,00	0,00
11.006.1.05	Finanziamenti da parte delle regioni e degli enti locali									
11.006.1.05.001	Finanziamenti delle Regioni per attività P.O.R. e per altre iniziative progettuali	0,00	135.996,00	0,00	135.996,00	135.996,00	0,00	135.996,00	0,00	0,00
	Totale categoria 11.006.1.05	0,00	135.996,00	0,00	135.996,00	135.996,00	0,00	135.996,00	0,00	0,00

XVI LEGISLATURA - DISEGNI DI LEGGE E RELAZIONI - DOCUMENTI

Residui a inizio esercizio	GESTIONE DEI RESIDUI ATTIVI					GESTIONE DI CASSA				Totale dei residui attivi al termine dell'esercizio
	Riscossi	Rimasti da riscuotere	Totali	Variazioni		Previsione definitiva	Riscossioni	Differenze rispetto alle previsioni		
				in più	in meno			in più	in meno	
10	11	12	13 = (11 + 12)	14 = (13 - 10)	15 = (10 - 13)	16	17 = (5 + 11)	18 = (17 - 16)	19 = (16 - 17)	20 = (6 + 12)
0,00	0,00	0,00	0,00	0,00	0,00	8.000,00	0,00	0,00	8.000,00	17.634,84
0,00	0,00	0,00	0,00	0,00	0,00	20.000,00	31.994,37	11.994,37	0,00	0,00
0,00	0,00	0,00	0,00	0,00	0,00	28.000,00	31.994,37	11.994,37	8.000,00	17.634,84
0,00	0,00	0,00	0,00	0,00	0,00	28.000,00	31.994,37	11.994,37	8.000,00	17.634,84
21.384,00	21.384,00	0,00	21.384,00	0,00	0,00	2.000,00	24.948,00	22.948,00	0,00	0,00
21.384,00	21.384,00	0,00	21.384,00	0,00	0,00	2.000,00	24.948,00	22.948,00	0,00	0,00
21.384,00	21.384,00	0,00	21.384,00	0,00	0,00	2.000,00	24.948,00	22.948,00	0,00	0,00
21.384,00	21.384,00	0,00	21.384,00	0,00	0,00	30.000,00	56.942,37	34.942,37	8.000,00	17.634,84
0,00	0,00	0,00	0,00	0,00	0,00	0,00	4.780,65	4.780,65	0,00	1.957,19
0,00	0,00	0,00	0,00	0,00	0,00	0,00	4.780,65	4.780,65	0,00	1.957,19
0,00	0,00	0,00	0,00	0,00	0,00	0,00	4.780,65	4.780,65	0,00	1.957,19
0,00	0,00	0,00	0,00	0,00	0,00	0,00	4.780,65	4.780,65	0,00	1.957,19
4.425.757,23	2.448.929,24	1.976.827,99	4.425.757,23	0,00	0,00	2.800.000,00	5.802.171,92	3.792.731,83	790.559,91	5.042.899,95
24.000,00	24.000,00	0,00	24.000,00	0,00	0,00	20.000,00	48.000,00	28.000,00	0,00	0,00
24.000,00	24.000,00	0,00	24.000,00	0,00	0,00	20.000,00	48.000,00	28.000,00	0,00	0,00
24.000,00	24.000,00	0,00	24.000,00	0,00	0,00	20.000,00	48.000,00	28.000,00	0,00	0,00
24.000,00	24.000,00	0,00	24.000,00	0,00	0,00	20.000,00	48.000,00	28.000,00	0,00	0,00
0,00	0,00	0,00	0,00	0,00	0,00	10.000,00	0,00	0,00	10.000,00	0,00
0,00	0,00	0,00	0,00	0,00	0,00	10.000,00	0,00	0,00	10.000,00	0,00
0,00	0,00	0,00	0,00	0,00	0,00	45.000,00	100.492,42	55.492,42	0,00	0,00
0,00	0,00	0,00	0,00	0,00	0,00	45.000,00	100.492,42	55.492,42	0,00	0,00
3,00	3,00	0,00	3,00	0,00	0,00	34.000,00	135.999,00	101.999,00	0,00	0,00
3,00	3,00	0,00	3,00	0,00	0,00	34.000,00	135.999,00	101.999,00	0,00	0,00

XVI LEGISLATURA - DISEGNI DI LEGGE E RELAZIONI - DOCUMENTI

Residui a inizio esercizio	GESTIONE DEI RESIDUI ATTIVI					GESTIONE DI CASSA				Totale dei residui attivi al termine dell'esercizio
	Riscossi	Rimasti da riscuotere	Totali	Variazioni		Previsione definitiva	Riscossioni	Differenze rispetto alle previsioni		
				in più	in meno			in più	in meno	
10	11	12	13 = (11 + 12)	14 = (13 - 10)	15 = (10 - 13)	16	17 = (5 + 11)	18 = (17 - 16)	19 = (16 - 17)	20 = (6 + 12)
0,00	0,00	0,00	0,00	0,00	0,00	10.000,00	29.957,35	19.957,35	0,00	0,00
0,00	0,00	0,00	0,00	0,00	0,00	10.000,00	29.957,35	19.957,35	0,00	0,00
3,00	3,00	0,00	3,00	0,00	0,00	99.000,00	266.448,77	177.448,77	10.000,00	0,00
32.260,50	32.260,50	0,00	32.260,50	0,00	0,00	65.000,00	149.339,86	84.339,86	0,00	230.707,32
10.838,40	10.838,40	0,00	10.838,40	0,00	0,00	0,00	10.838,40	10.838,40	0,00	0,00
1.296,00	1.296,00	0,00	1.296,00	0,00	0,00	0,00	1.296,00	1.296,00	0,00	0,00
4,13	4,13	0,00	4,13	0,00	0,00	0,00	3.334,13	3.334,13	0,00	3.802,00
44.399,03	44.399,03	0,00	44.399,03	0,00	0,00	65.000,00	164.808,39	99.808,39	0,00	234.509,32
44.399,03	44.399,03	0,00	44.399,03	0,00	0,00	65.000,00	164.808,39	99.808,39	0,00	234.509,32
0,00	0,00	0,00	0,00	0,00	0,00	0,00	915,98	915,98	0,00	0,00
0,00	0,00	0,00	0,00	0,00	0,00	0,00	915,98	915,98	0,00	0,00
0,00	0,00	0,00	0,00	0,00	0,00	0,00	915,98	915,98	0,00	0,00
44.402,03	44.402,03	0,00	44.402,03	0,00	0,00	164.000,00	432.173,14	278.173,14	10.000,00	234.509,32
0,00	0,00	0,00	0,00	0,00	0,00	1.000,00	2.998,19	1.998,19	0,00	0,00
0,00	0,00	0,00	0,00	0,00	0,00	1.000,00	2.998,19	1.998,19	0,00	0,00
0,00	0,00	0,00	0,00	0,00	0,00	10.000,00	21.277,28	11.277,28	0,00	0,00
0,00	0,00	0,00	0,00	0,00	0,00	10.000,00	21.277,28	11.277,28	0,00	0,00
0,00	0,00	0,00	0,00	0,00	0,00	11.000,00	24.275,47	13.275,47	0,00	0,00
2.400,00	2.400,00	0,00	2.400,00	0,00	0,00	34.000,00	61.316,40	27.316,40	0,00	960,00
2.400,00	2.400,00	0,00	2.400,00	0,00	0,00	34.000,00	61.316,40	27.316,40	0,00	960,00
2.400,00	2.400,00	0,00	2.400,00	0,00	0,00	34.000,00	61.316,40	27.316,40	0,00	960,00
695,00	695,00	0,00	695,00	0,00	0,00	0,00	695,00	695,00	0,00	0,00
695,00	695,00	0,00	695,00	0,00	0,00	0,00	695,00	695,00	0,00	0,00
695,00	695,00	0,00	695,00	0,00	0,00	0,00	695,00	695,00	0,00	0,00
3.095,00	3.095,00	0,00	3.095,00	0,00	0,00	45.000,00	86.286,87	41.286,87	0,00	960,00

XVI LEGISLATURA - DISEGNI DI LEGGE E RELAZIONI - DOCUMENTI

TITOLI / CATEGORIE		GESTIONE DI COMPETENZA								
		Previsioni				Somme accertate			Differenze rispetto alle previsioni	
		Previsione iniziale	Variazioni in aumento	Variazioni in diminuzione	Previsione definitiva	Riscosse	Rimasti da riscuotere	Totale accertamenti	in più	in meno
1	2	3	4 = (1 + 2 - 3)	5	6	7 = (5 + 6)	8 = (7 - 4)	9 = (4 - 7)		
11.025.1.03	Finanziamenti da parte di altri ministeri									
11.025.1.03.005	Finanziamenti ministeriali per le attività previste nel P.O.N.	0,00	9.996,38	0,00	9.996,38	9.996,38	0,00	9.996,38	0,00	0,00
11.025.1.03.015	Altri contributi ministeriali	0,00	4.998,19	0,00	4.998,19	4.998,19	0,00	4.998,19	0,00	0,00
	Totale categoria 11.025.1.03	0,00	14.994,57	0,00	14.994,57	14.994,57	0,00	14.994,57	0,00	0,00
	Totale Titolo I	0,00	14.994,57	0,00	14.994,57	14.994,57	0,00	14.994,57	0,00	0,00
11.025.2	Compensi per prestazioni di servizi tecnico-scientifici									
11.025.2.01	Entrate derivanti da prestazioni di servizi e vendita prodotti									
11.025.2.01.007	Vendita di pubblicazioni	7.000,00	57,88	0,00	7.057,88	7.057,88	0,00	7.057,88	0,00	0,00
	Totale categoria 11.025.2.01	7.000,00	57,88	0,00	7.057,88	7.057,88	0,00	7.057,88	0,00	0,00
	Totale Titolo II	7.000,00	57,88	0,00	7.057,88	7.057,88	0,00	7.057,88	0,00	0,00
	Totale C.d.R. 025	7.000,00	15.052,45	0,00	22.052,45	22.052,45	0,00	22.052,45	0,00	0,00
11.026	CONSERVAZIONE E VALORIZZAZIONE DEI BENI CULTURALI									
11.026.1	Trasferimenti									
11.026.1.02	Finanziamenti dal M.I.U.R. con destinazione specifica									
11.026.1.02.004	Finanziamenti del M.I.U.R. relativi ai FIRB, FISR, PRIN, FAR e progetti strategici e di diffusione cultura scientifica	6.000,00	0,00	6.000,00	0,00	0,00	0,00	0,00	0,00	0,00
	Totale categoria 11.026.1.02	6.000,00	0,00	6.000,00	0,00	0,00	0,00	0,00	0,00	0,00
11.026.1.04	Finanziamenti da parte dell'Unione Europea e di organismi internazionali									
11.026.1.04.002	Finanziamenti da Programma Quadro Ricerca U.E.	0,00	191.415,16	0,00	191.415,16	191.415,16	0,00	191.415,16	0,00	0,00
	Totale categoria 11.026.1.04	0,00	191.415,16	0,00	191.415,16	191.415,16	0,00	191.415,16	0,00	0,00
11.026.1.05	Finanziamenti da parte delle regioni e degli enti locali									
11.026.1.05.002	Altri contributi delle regioni e degli enti locali	0,00	63.996,87	0,00	63.996,87	0,00	0,00	0,00	0,00	63.996,87
	Totale categoria 11.026.1.05	0,00	63.996,87	0,00	63.996,87	0,00	0,00	0,00	0,00	63.996,87
11.026.1.06	Finanziamenti da parte di altri enti pubblici									
11.026.1.06.002	Altri finanziamenti degli enti del settore pubblico per iniziative dell'ente	12.500,00	0,00	12.500,00	0,00	0,00	0,00	0,00	0,00	0,00
	Totale categoria 11.026.1.06	12.500,00	0,00	12.500,00	0,00	0,00	0,00	0,00	0,00	0,00
11.026.1.07	Finanziamenti da parte di soggetti privati									
11.026.1.07.003	Altri finanziamenti di soggetti privati per iniziative dell'ente	5.000,00	69.000,00	5.000,00	69.000,00	132.996,87	0,00	132.996,87	63.996,87	0,00
	Totale categoria 11.026.1.07	5.000,00	69.000,00	5.000,00	69.000,00	132.996,87	0,00	132.996,87	63.996,87	0,00
	Totale Titolo I	23.500,00	324.412,03	23.500,00	324.412,03	324.412,03	0,00	324.412,03	63.996,87	63.996,87
11.026.2	Compensi per prestazioni di servizi tecnico-scientifici									
11.026.2.01	Entrate derivanti da prestazioni di servizi e vendita prodotti									
11.026.2.01.001	Ricerche e servizi commissionati da amministrazioni pubbliche	10.500,00	28.500,00	2.400,00	36.600,00	25.800,00	3.600,00	29.400,00	0,00	7.200,00
11.026.2.01.003	Ricerche e servizi commissionati da soggetti privati	25.000,00	55.577,32	16.600,00	63.977,32	29.377,32	41.800,00	71.177,32	7.200,00	0,00
11.026.2.01.006	Prestazione di servizi e vendita di prodotti	0,00	0,00	0,00	0,00	0,00	0,00	0,00	0,00	0,00
	Totale categoria 11.026.2.01	35.500,00	84.077,32	19.000,00	100.577,32	55.177,32	45.400,00	100.577,32	7.200,00	7.200,00
	Totale Titolo II	35.500,00	84.077,32	19.000,00	100.577,32	55.177,32	45.400,00	100.577,32	7.200,00	7.200,00
11.026.3	Entrate diverse									
11.026.3.02	Altre entrate									
11.026.3.02.003	Recuperi e rimborsi diversi	0,00	5.426,17	0,00	5.426,17	5.229,70	196,47	5.426,17	0,00	0,00
11.026.3.02.004	Altre entrate	0,00	0,00	0,00	0,00	0,00	0,00	0,00	0,00	0,00
	Totale categoria 11.026.3.02	0,00	5.426,17	0,00	5.426,17	5.229,70	196,47	5.426,17	0,00	0,00

XVI LEGISLATURA - DISEGNI DI LEGGE E RELAZIONI - DOCUMENTI

Residui a inizio esercizio	GESTIONE DEI RESIDUI ATTIVI					GESTIONE DI CASSA				Totale dei residui attivi al termine dell'esercizio
	Riscossi	Rimasti da riscuotere	Totali	Variazioni		Previsione definitiva	Riscossioni	Differenze rispetto alle previsioni		
				in più	in meno			in più	in meno	
10	11	12	13 = (11 + 12)	14 = (13 - 10)	15 = (10 - 13)	16	17 = (5 + 11)	18 = (17 - 16)	19 = (16 - 17)	20 = (6 + 12)
0,00	0,00	0,00	0,00	0,00	0,00	0,00	9.996,38	9.996,38	0,00	0,00
0,00	0,00	0,00	0,00	0,00	0,00	2.000,00	4.998,19	2.998,19	0,00	0,00
0,00	0,00	0,00	0,00	0,00	0,00	2.000,00	14.994,57	12.994,57	0,00	0,00
0,00	0,00	0,00	0,00	0,00	0,00	2.000,00	14.994,57	12.994,57	0,00	0,00
3,01	0,00	3,01	3,01	0,00	0,00	5.000,00	7.057,88	2.057,88	0,00	3,01
3,01	0,00	3,01	3,01	0,00	0,00	5.000,00	7.057,88	2.057,88	0,00	3,01
3,01	0,00	3,01	3,01	0,00	0,00	5.000,00	7.057,88	2.057,88	0,00	3,01
3,01	0,00	3,01	3,01	0,00	0,00	7.000,00	22.052,45	15.052,45	0,00	3,01
11.100,00	0,00	11.100,00	11.100,00	0,00	0,00	0,00	0,00	0,00	0,00	11.100,00
11.100,00	0,00	11.100,00	11.100,00	0,00	0,00	0,00	0,00	0,00	0,00	11.100,00
0,00	0,00	0,00	0,00	0,00	0,00	50.000,00	191.415,16	141.415,16	0,00	0,00
0,00	0,00	0,00	0,00	0,00	0,00	50.000,00	191.415,16	141.415,16	0,00	0,00
0,00	0,00	0,00	0,00	0,00	0,00	20.000,00	0,00	0,00	20.000,00	0,00
0,00	0,00	0,00	0,00	0,00	0,00	20.000,00	0,00	0,00	20.000,00	0,00
0,00	0,00	0,00	0,00	0,00	0,00	7.000,00	0,00	0,00	7.000,00	0,00
0,00	0,00	0,00	0,00	0,00	0,00	7.000,00	0,00	0,00	7.000,00	0,00
0,00	0,00	0,00	0,00	0,00	0,00	33.000,00	132.996,87	99.996,87	0,00	0,00
0,00	0,00	0,00	0,00	0,00	0,00	33.000,00	132.996,87	99.996,87	0,00	0,00
11.100,00	0,00	11.100,00	11.100,00	0,00	0,00	110.000,00	324.412,03	241.412,03	27.000,00	11.100,00
137.219,00	67.000,00	70.219,00	137.219,00	0,00	0,00	18.000,00	92.800,00	74.800,00	0,00	73.819,00
20.400,00	0,00	20.400,00	20.400,00	0,00	0,00	34.000,00	29.377,32	0,00	4.622,68	62.200,00
8.308,80	0,00	8.308,80	8.308,80	0,00	0,00	0,00	0,00	0,00	0,00	8.308,80
165.927,80	67.000,00	98.927,80	165.927,80	0,00	0,00	52.000,00	122.177,32	74.800,00	4.622,68	144.327,80
165.927,80	67.000,00	98.927,80	165.927,80	0,00	0,00	52.000,00	122.177,32	74.800,00	4.622,68	144.327,80
0,00	0,00	0,00	0,00	0,00	0,00	0,00	5.229,70	5.229,70	0,00	196,47
3.011,13	13,35	2.997,78	3.011,13	0,00	0,00	0,00	13,35	13,35	0,00	2.997,78
3.011,13	13,35	2.997,78	3.011,13	0,00	0,00	0,00	5.243,05	5.243,05	0,00	3.194,25

XVI LEGISLATURA - DISEGNI DI LEGGE E RELAZIONI - DOCUMENTI

TITOLI / CATEGORIE		GESTIONE DI COMPETENZA								
		Previsioni				Somme accertate			Differenze rispetto alle previsioni	
Codice	Denominazione	Previsione iniziale	Variazioni in aumento	Variazioni in diminuzione	Previsione definitiva	Riscosse	Rimasti da riscuotere	Totale accertamenti	in più	in meno
		1	2	3	4 = (1 + 2 - 3)	5	6	7 = (5 + 6)	8 = (7 - 4)	9 = (4 - 7)
	Totale Titolo III	0,00	5.426,17	0,00	5.426,17	5.229,70	196,47	5.426,17	0,00	0,00
	Totale C.d.R. 026	59.000,00	413.915,52	42.500,00	430.415,52	384.819,05	45.596,47	430.415,52	71.196,87	71.196,87
	11.028 DINAMICA DEI PROCESSI AMBIENTALI									
	11.028.1 Trasferimenti									
	11.028.1.05 Finanziamenti da parte delle regioni e degli enti locali									
11.028.1.05.004	Finanziamenti degli enti locali per iniziative progettuali	5.000,00	0,00	5.000,00	0,00	0,00	0,00	0,00	0,00	0,00
	Totale categoria 11.028.1.05	5.000,00	0,00	5.000,00	0,00	0,00	0,00	0,00	0,00	0,00
	11.028.1.07 Finanziamenti da parte di soggetti privati									
11.028.1.07.003	Altri finanziamenti di soggetti privati per iniziative dell'ente	0,00	4.990,44	0,00	4.990,44	0,00	4.990,44	4.990,44	0,00	0,00
	Totale categoria 11.028.1.07	0,00	4.990,44	0,00	4.990,44	0,00	4.990,44	4.990,44	0,00	0,00
	Totale Titolo I	5.000,00	4.990,44	5.000,00	4.990,44	0,00	4.990,44	4.990,44	0,00	0,00
	Totale C.d.R. 028	5.000,00	4.990,44	5.000,00	4.990,44	0,00	4.990,44	4.990,44	0,00	0,00
	11.032 FISICA APPLICATA "Nello Carrara"									
	11.032.1 Trasferimenti									
	11.032.1.03 Finanziamenti da parte di altri ministeri									
11.032.1.03.015	Altri contributi ministeriali	12.000,00	0,00	0,00	12.000,00	0,00	12.000,00	12.000,00	0,00	0,00
	Totale categoria 11.032.1.03	12.000,00	0,00	0,00	12.000,00	0,00	12.000,00	12.000,00	0,00	0,00
	11.032.1.04 Finanziamenti da parte dell'Unione Europea e di organismi internazionali									
11.032.1.04.002	Finanziamenti da Programma Quadro Ricerca U.E.	130.000,00	24.000,00	0,00	154.000,00	0,00	154.000,00	154.000,00	0,00	0,00
	Totale categoria 11.032.1.04	130.000,00	24.000,00	0,00	154.000,00	0,00	154.000,00	154.000,00	0,00	0,00
	11.032.1.05 Finanziamenti da parte delle regioni e degli enti locali									
11.032.1.05.002	Altri contributi delle regioni e degli enti locali	187.642,40	0,00	160.642,40	27.000,00	27.000,00	0,00	27.000,00	0,00	0,00
	Totale categoria 11.032.1.05	187.642,40	0,00	160.642,40	27.000,00	27.000,00	0,00	27.000,00	0,00	0,00
	11.032.1.07 Finanziamenti da parte di soggetti privati									
11.032.1.07.003	Altri finanziamenti di soggetti privati per iniziative dell'ente	10.000,00	0,00	10.000,00	0,00	0,00	0,00	0,00	0,00	0,00
	Totale categoria 11.032.1.07	10.000,00	0,00	10.000,00	0,00	0,00	0,00	0,00	0,00	0,00
	Totale Titolo I	339.642,40	24.000,00	170.642,40	193.000,00	27.000,00	166.000,00	193.000,00	0,00	0,00
	11.032.2 Compensi per prestazioni di servizi tecnico-scientifici									
	11.032.2.01 Entrate derivanti da prestazioni di servizi e vendita prodotti									
11.032.2.01.001	Ricerche e servizi commissionati da amministrazioni pubbliche	12.000,00	0,00	12.000,00	0,00	0,00	0,00	0,00	0,00	0,00
11.032.2.01.003	Ricerche e servizi commissionati da soggetti privati	0,00	17.280,00	0,00	17.280,00	4.800,00	12.480,00	17.280,00	0,00	0,00
	Totale categoria 11.032.2.01	12.000,00	17.280,00	12.000,00	17.280,00	4.800,00	12.480,00	17.280,00	0,00	0,00
	Totale Titolo II	12.000,00	17.280,00	12.000,00	17.280,00	4.800,00	12.480,00	17.280,00	0,00	0,00
	Totale C.d.R. 032	351.642,40	41.280,00	182.642,40	210.280,00	31.800,00	178.480,00	210.280,00	0,00	0,00
	11.042 GEOLOGIA AMBIENTALE E GEOINGEGNERIA									
	11.042.1 Trasferimenti									
	11.042.1.03 Finanziamenti da parte di altri ministeri									
11.042.1.03.014	Finanziamenti dei ministeri per iniziative progettuali	38.000,00	0,00	38.000,00	0,00	0,00	0,00	0,00	0,00	0,00
11.042.1.03.015	Altri contributi ministeriali	17.500,00	17.498,19	17.500,00	17.498,19	17.498,19	0,00	17.498,19	0,00	0,00
	Totale categoria 11.042.1.03	55.500,00	17.498,19	55.500,00	17.498,19	17.498,19	0,00	17.498,19	0,00	0,00
	Totale Titolo I	55.500,00	17.498,19	55.500,00	17.498,19	17.498,19	0,00	17.498,19	0,00	0,00

XVI LEGISLATURA - DISEGNI DI LEGGE E RELAZIONI - DOCUMENTI

Residui a inizio esercizio	GESTIONE DEI RESIDUI ATTIVI					GESTIONE DI CASSA				Totale dei residui attivi al termine dell'esercizio
	Riscossi	Rimasti da riscuotere	Totali	Variazioni		Previsione definitiva	Riscossioni	Differenze rispetto alle previsioni		
				in più	in meno			in più	in meno	
10	11	12	13 = (11 + 12)	14 = (13 - 10)	15 = (10 - 13)	16	17 = (5 + 11)	18 = (17 - 16)	19 = (16 - 17)	20 = (6 + 12)
3.011,13	13,35	2.997,78	3.011,13	0,00	0,00	0,00	5.243,05	5.243,05	0,00	3.194,25
180.038,93	67.013,35	113.025,58	180.038,93	0,00	0,00	162.000,00	451.832,40	321.455,08	31.622,68	158.622,05
38.400,00	0,00	38.400,00	38.400,00	0,00	0,00	2.000,00	0,00	0,00	2.000,00	38.400,00
38.400,00	0,00	38.400,00	38.400,00	0,00	0,00	2.000,00	0,00	0,00	2.000,00	38.400,00
0,00	0,00	0,00	0,00	0,00	0,00	0,00	0,00	0,00	0,00	4.990,44
0,00	0,00	0,00	0,00	0,00	0,00	0,00	0,00	0,00	0,00	4.990,44
38.400,00	0,00	38.400,00	38.400,00	0,00	0,00	2.000,00	0,00	0,00	2.000,00	43.390,44
38.400,00	0,00	38.400,00	38.400,00	0,00	0,00	2.000,00	0,00	0,00	2.000,00	43.390,44
0,00	0,00	0,00	0,00	0,00	0,00	6.000,00	0,00	0,00	6.000,00	12.000,00
0,00	0,00	0,00	0,00	0,00	0,00	6.000,00	0,00	0,00	6.000,00	12.000,00
0,00	0,00	0,00	0,00	0,00	0,00	50.000,00	0,00	0,00	50.000,00	154.000,00
0,00	0,00	0,00	0,00	0,00	0,00	50.000,00	0,00	0,00	50.000,00	154.000,00
0,00	0,00	0,00	0,00	0,00	0,00	44.000,00	27.000,00	0,00	17.000,00	0,00
0,00	0,00	0,00	0,00	0,00	0,00	44.000,00	27.000,00	0,00	17.000,00	0,00
23.200,00	0,00	23.200,00	23.200,00	0,00	0,00	4.000,00	0,00	0,00	4.000,00	23.200,00
23.200,00	0,00	23.200,00	23.200,00	0,00	0,00	4.000,00	0,00	0,00	4.000,00	23.200,00
23.200,00	0,00	23.200,00	23.200,00	0,00	0,00	104.000,00	27.000,00	0,00	77.000,00	189.200,00
7.200,00	7.200,00	0,00	7.200,00	0,00	0,00	10.000,00	7.200,00	0,00	2.800,00	0,00
0,00	0,00	0,00	0,00	0,00	0,00	4.000,00	4.800,00	800,00	0,00	12.480,00
7.200,00	7.200,00	0,00	7.200,00	0,00	0,00	14.000,00	12.000,00	800,00	2.800,00	12.480,00
7.200,00	7.200,00	0,00	7.200,00	0,00	0,00	14.000,00	12.000,00	800,00	2.800,00	12.480,00
30.400,00	7.200,00	23.200,00	30.400,00	0,00	0,00	118.000,00	39.000,00	800,00	79.800,00	201.680,00
0,00	0,00	0,00	0,00	0,00	0,00	17.000,00	0,00	0,00	17.000,00	0,00
0,00	0,00	0,00	0,00	0,00	0,00	8.000,00	17.498,19	9.498,19	0,00	0,00
0,00	0,00	0,00	0,00	0,00	0,00	25.000,00	17.498,19	9.498,19	17.000,00	0,00
0,00	0,00	0,00	0,00	0,00	0,00	25.000,00	17.498,19	9.498,19	17.000,00	0,00

XVI LEGISLATURA - DISEGNI DI LEGGE E RELAZIONI - DOCUMENTI

Residui a inizio esercizio	GESTIONE DEI RESIDUI ATTIVI					GESTIONE DI CASSA				Totale dei residui attivi al termine dell'esercizio
	Riscossi	Rimasti da riscuotere	Totali	Variazioni		Previsione definitiva	Riscossioni	Differenze rispetto alle previsioni		
				in più	in meno			in più	in meno	
10	11	12	13 = (11 + 12)	14 = (13 - 10)	15 = (10 - 13)	16	17 = (5 + 11)	18 = (17 - 16)	19 = (16 - 17)	20 = (6 + 12)
0,00	0,00	0,00	0,00	0,00	0,00	0,00	0,00	0,00	0,00	39,01
0,00	0,00	0,00	0,00	0,00	0,00	0,00	0,00	0,00	0,00	39,01
0,00	0,00	0,00	0,00	0,00	0,00	0,00	0,00	0,00	0,00	39,01
0,00	0,00	0,00	0,00	0,00	0,00	25.000,00	17.498,19	9.498,19	17.000,00	39,01
192.388,00	0,00	192.388,00	192.388,00	0,00	0,00	0,00	0,00	0,00	0,00	192.388,00
192.388,00	0,00	192.388,00	192.388,00	0,00	0,00	0,00	0,00	0,00	0,00	192.388,00
192.388,00	0,00	192.388,00	192.388,00	0,00	0,00	0,00	0,00	0,00	0,00	192.388,00
192.388,00	0,00	192.388,00	192.388,00	0,00	0,00	0,00	0,00	0,00	0,00	192.388,00
0,00	0,00	0,00	0,00	0,00	0,00	0,00	0,00	0,00	0,00	0,00
0,00	0,00	0,00	0,00	0,00	0,00	0,00	0,00	0,00	0,00	0,00
0,00	0,00	0,00	0,00	0,00	0,00	0,00	0,00	0,00	0,00	0,00
0,00	0,00	0,00	0,00	0,00	0,00	0,00	0,00	0,00	0,00	0,00
0,00	0,00	0,00	0,00	0,00	0,00	3.000,00	11.744,86	8.744,86	0,00	0,00
0,00	0,00	0,00	0,00	0,00	0,00	7.000,00	19.018,12	12.018,12	0,00	0,00
0,00	0,00	0,00	0,00	0,00	0,00	10.000,00	30.762,98	20.762,98	0,00	0,00
0,00	0,00	0,00	0,00	0,00	0,00	10.000,00	30.762,98	20.762,98	0,00	0,00
24.090,00	3.600,00	20.490,00	24.090,00	0,00	0,00	6.000,00	3.600,00	0,00	2.400,00	28.230,00
24.090,00	3.600,00	20.490,00	24.090,00	0,00	0,00	6.000,00	3.600,00	0,00	2.400,00	28.230,00
24.090,00	3.600,00	20.490,00	24.090,00	0,00	0,00	6.000,00	3.600,00	0,00	2.400,00	28.230,00
24.090,00	3.600,00	20.490,00	24.090,00	0,00	0,00	16.000,00	34.362,98	20.762,98	2.400,00	28.230,00
55.498,72	36.209,55	19.289,17	55.498,72	0,00	0,00	0,00	36.209,55	36.209,55	0,00	19.289,17
55.498,72	36.209,55	19.289,17	55.498,72	0,00	0,00	0,00	36.209,55	36.209,55	0,00	19.289,17

XVI LEGISLATURA - DISEGNI DI LEGGE E RELAZIONI - DOCUMENTI

TITOLI / CATEGORIE		GESTIONE DI COMPETENZA								
		Previsioni				Somme accertate			Differenze rispetto alle previsioni	
Codice	Denominazione	Previsione iniziale	Variazioni in aumento	Variazioni in diminuzione	Previsione definitiva	Riscosse	Rimasti da riscuotere	Totale accertamenti	in più	in meno
		1	2	3	4 = (1 + 2 - 3)	5	6	7 = (5 + 6)	8 = (7 - 4)	9 = (4 - 7)
11.055.1.06.002	Altri finanziamenti degli enti del settore pubblico per iniziative dell'ente	0,00	0,00	0,00	0,00	0,00	0,00	0,00	0,00	0,00
	Totale categoria 11.055.1.06	0,00	0,00	0,00	0,00	0,00	0,00	0,00	0,00	0,00
11.055.1.07	Finanziamenti da parte di soggetti privati									
11.055.1.07.003	Altri finanziamenti di soggetti privati per iniziative dell'ente	0,00	7.000,00	0,00	7.000,00	0,00	7.000,00	7.000,00	0,00	0,00
	Totale categoria 11.055.1.07	0,00	7.000,00	0,00	7.000,00	0,00	7.000,00	7.000,00	0,00	0,00
	Totale Titolo I	30.000,00	7.000,00	30.000,00	7.000,00	0,00	7.000,00	7.000,00	0,00	0,00
	Totale C.d.R. 055	30.000,00	7.000,00	30.000,00	7.000,00	0,00	7.000,00	7.000,00	0,00	0,00
11.067	RICERCA SULL'IMPRESA E LO SVILUPPO									
11.067.1	Trasferimenti									
11.067.1.06	Finanziamenti da parte di altri enti pubblici									
11.067.1.06.002	Altri finanziamenti degli enti del settore pubblico per iniziative dell'ente	0,00	0,00	0,00	0,00	0,00	0,00	0,00	0,00	0,00
	Totale categoria 11.067.1.06	0,00	0,00	0,00	0,00	0,00	0,00	0,00	0,00	0,00
	Totale Titolo I	0,00	0,00	0,00	0,00	0,00	0,00	0,00	0,00	0,00
	Totale C.d.R. 067	0,00	0,00	0,00	0,00	0,00	0,00	0,00	0,00	0,00
11.071	RICERCHE SULLE ATTIVITA' TERZIARIE									
11.071.2	Compensi per prestazioni di servizi tecnico-scientifici									
11.071.2.01	Entrate derivanti da prestazioni di servizi e vendita prodotti									
11.071.2.01.003	Ricerche e servizi commissionati da soggetti privati	0,00	0,00	0,00	0,00	0,00	0,00	0,00	0,00	0,00
	Totale categoria 11.071.2.01	0,00	0,00	0,00	0,00	0,00	0,00	0,00	0,00	0,00
	Totale Titolo II	0,00	0,00	0,00	0,00	0,00	0,00	0,00	0,00	0,00
	Totale C.d.R. 071	0,00	0,00	0,00	0,00	0,00	0,00	0,00	0,00	0,00
11.073	SCIENZA E TECNOLOGIA DEI MATERIALI CERAMICI									
11.073.2	Compensi per prestazioni di servizi tecnico-scientifici									
11.073.2.01	Entrate derivanti da prestazioni di servizi e vendita prodotti									
11.073.2.01.001	Ricerche e servizi commissionati da amministrazioni pubbliche	0,00	11.856,00	0,00	11.856,00	10.797,42	1.058,58	11.856,00	0,00	0,00
11.073.2.01.003	Ricerche e servizi commissionati da soggetti privati	36.000,00	0,00	18.700,80	17.299,20	17.155,20	144,00	17.299,20	0,00	0,00
11.073.2.01.006	Prestazione di servizi e vendita di prodotti	0,00	7.184,00	0,00	7.184,00	7.184,00	0,00	7.184,00	0,00	0,00
	Totale categoria 11.073.2.01	36.000,00	19.040,00	18.700,80	36.339,20	35.136,62	1.202,58	36.339,20	0,00	0,00
	Totale Titolo II	36.000,00	19.040,00	18.700,80	36.339,20	35.136,62	1.202,58	36.339,20	0,00	0,00
	Totale C.d.R. 073	36.000,00	19.040,00	18.700,80	36.339,20	35.136,62	1.202,58	36.339,20	0,00	0,00
11.074	SCIENZA E TECNOLOGIE DELL'INFORMAZIONE "Alessandro Faedo"									
11.074.1	Trasferimenti									
11.074.1.02	Finanziamenti dal M.I.U.R. con destinazione specifica									
11.074.1.02.004	Finanziamenti del M.I.U.R. relativi ai FIRB, FISR, PRIN, FAR e progetti strategici e di diffusione cultura scientifica	20.000,00	0,00	20.000,00	0,00	0,00	0,00	0,00	0,00	0,00
	Totale categoria 11.074.1.02	20.000,00	0,00	20.000,00	0,00	0,00	0,00	0,00	0,00	0,00
11.074.1.04	Finanziamenti da parte dell'Unione Europea e di organismi internazionali									
11.074.1.04.002	Finanziamenti da Programma Quadro Ricerca U.E.	85.000,00	0,00	72.500,00	12.500,00	12.500,00	0,00	12.500,00	0,00	0,00
	Totale categoria 11.074.1.04	85.000,00	0,00	72.500,00	12.500,00	12.500,00	0,00	12.500,00	0,00	0,00

XVI LEGISLATURA - DISEGNI DI LEGGE E RELAZIONI - DOCUMENTI

Residui a inizio esercizio	GESTIONE DEI RESIDUI ATTIVI					GESTIONE DI CASSA				Totale dei residui attivi al termine dell'esercizio
	Riscossi	Rimasti da riscuotere	Totali	Variazioni		Previsione definitiva	Riscossioni	Differenze rispetto alle previsioni		
				in più	in meno			in più	in meno	
10	11	12	13 = (11 + 12)	14 = (13 - 10)	15 = (10 - 13)	16	17 = (5 + 11)	18 = (17 - 16)	19 = (16 - 17)	20 = (6 + 12)
5.000,00	5.000,00	0,00	5.000,00	0,00	0,00	0,00	5.000,00	5.000,00	0,00	0,00
5.000,00	5.000,00	0,00	5.000,00	0,00	0,00	0,00	5.000,00	5.000,00	0,00	0,00
0,00	0,00	0,00	0,00	0,00	0,00	3.000,00	0,00	0,00	3.000,00	7.000,00
0,00	0,00	0,00	0,00	0,00	0,00	3.000,00	0,00	0,00	3.000,00	7.000,00
60.498,72	41.209,55	19.289,17	60.498,72	0,00	0,00	3.000,00	41.209,55	41.209,55	3.000,00	26.289,17
60.498,72	41.209,55	19.289,17	60.498,72	0,00	0,00	3.000,00	41.209,55	41.209,55	3.000,00	26.289,17
31.585,08	31.585,08	0,00	31.585,08	0,00	0,00	0,00	31.585,08	31.585,08	0,00	0,00
31.585,08	31.585,08	0,00	31.585,08	0,00	0,00	0,00	31.585,08	31.585,08	0,00	0,00
31.585,08	31.585,08	0,00	31.585,08	0,00	0,00	0,00	31.585,08	31.585,08	0,00	0,00
31.585,08	31.585,08	0,00	31.585,08	0,00	0,00	0,00	31.585,08	31.585,08	0,00	0,00
15.261,11	15.261,11	0,00	15.261,11	0,00	0,00	0,00	15.261,11	15.261,11	0,00	0,00
15.261,11	15.261,11	0,00	15.261,11	0,00	0,00	0,00	15.261,11	15.261,11	0,00	0,00
15.261,11	15.261,11	0,00	15.261,11	0,00	0,00	0,00	15.261,11	15.261,11	0,00	0,00
15.261,11	15.261,11	0,00	15.261,11	0,00	0,00	0,00	15.261,11	15.261,11	0,00	0,00
2.035,16	0,00	2.035,16	2.035,16	0,00	0,00	6.000,00	10.797,42	4.797,42	0,00	3.093,74
19.990,40	0,00	19.990,40	19.990,40	0,00	0,00	28.000,00	17.155,20	0,00	10.844,80	20.134,40
2,50	0,00	2,50	2,50	0,00	0,00	0,00	7.184,00	7.184,00	0,00	2,50
22.028,06	0,00	22.028,06	22.028,06	0,00	0,00	34.000,00	35.136,62	11.981,42	10.844,80	23.230,64
22.028,06	0,00	22.028,06	22.028,06	0,00	0,00	34.000,00	35.136,62	11.981,42	10.844,80	23.230,64
22.028,06	0,00	22.028,06	22.028,06	0,00	0,00	34.000,00	35.136,62	11.981,42	10.844,80	23.230,64
0,00	0,00	0,00	0,00	0,00	0,00	20.000,00	0,00	0,00	20.000,00	0,00
0,00	0,00	0,00	0,00	0,00	0,00	20.000,00	0,00	0,00	20.000,00	0,00
0,00	0,00	0,00	0,00	0,00	0,00	33.000,00	12.500,00	0,00	20.500,00	0,00
0,00	0,00	0,00	0,00	0,00	0,00	33.000,00	12.500,00	0,00	20.500,00	0,00

XVI LEGISLATURA - DISEGNI DI LEGGE E RELAZIONI - DOCUMENTI

Residui a inizio esercizio	GESTIONE DEI RESIDUI ATTIVI					GESTIONE DI CASSA				Totale dei residui attivi al termine dell'esercizio
	Riscossi	Rimasti da riscuotere	Totali	Variazioni		Previsione definitiva	Riscossioni	Differenze rispetto alle previsioni		
				in più	in meno			in più	in meno	
10	11	12	13 = (11 + 12)	14 = (13 - 10)	15 = (10 - 13)	16	17 = (5 + 11)	18 = (17 - 16)	19 = (16 - 17)	20 = (6 + 12)
0,00	0,00	0,00	0,00	0,00	0,00	30.000,00	0,00	0,00	30.000,00	0,00
0,00	0,00	0,00	0,00	0,00	0,00	30.000,00	0,00	0,00	30.000,00	0,00
0,00	0,00	0,00	0,00	0,00	0,00	83.000,00	12.500,00	0,00	70.500,00	0,00
0,00	0,00	0,00	0,00	0,00	0,00	10.000,00	0,00	0,00	10.000,00	0,00
0,00	0,00	0,00	0,00	0,00	0,00	10.000,00	0,00	0,00	10.000,00	0,00
0,00	0,00	0,00	0,00	0,00	0,00	10.000,00	0,00	0,00	10.000,00	0,00
0,00	0,00	0,00	0,00	0,00	0,00	93.000,00	12.500,00	0,00	80.500,00	0,00
0,00	0,00	0,00	0,00	0,00	0,00	8.000,00	0,00	0,00	8.000,00	0,00
0,00	0,00	0,00	0,00	0,00	0,00	8.000,00	0,00	0,00	8.000,00	0,00
40.221,47	40.221,47	0,00	40.221,47	0,00	0,00	140.000,00	391.734,38	251.734,38	0,00	0,00
0,00	0,00	0,00	0,00	0,00	0,00	10.000,00	21.600,00	11.600,00	0,00	0,00
40.221,47	40.221,47	0,00	40.221,47	0,00	0,00	150.000,00	413.334,38	263.334,38	0,00	0,00
0,00	0,00	0,00	0,00	0,00	0,00	0,00	0,00	0,00	0,00	0,00
0,00	0,00	0,00	0,00	0,00	0,00	0,00	0,00	0,00	0,00	0,00
40.221,47	40.221,47	0,00	40.221,47	0,00	0,00	158.000,00	413.334,38	263.334,38	8.000,00	0,00
10.946,00	10.918,00	28,00	10.946,00	0,00	0,00	30.000,00	42.904,00	12.904,00	0,00	8.042,00
0,00	0,00	0,00	0,00	0,00	0,00	0,00	0,00	0,00	0,00	24.300,00
6,00	0,00	6,00	6,00	0,00	0,00	10.000,00	13.008,00	3.008,00	0,00	62.418,00
1.706,99	1.700,50	6,49	1.706,99	0,00	0,00	0,00	1.700,50	1.700,50	0,00	6,49
12.658,99	12.618,50	40,49	12.658,99	0,00	0,00	40.000,00	57.612,50	17.612,50	0,00	94.766,49
12.658,99	12.618,50	40,49	12.658,99	0,00	0,00	40.000,00	57.612,50	17.612,50	0,00	94.766,49
52.880,46	52.839,97	40,49	52.880,46	0,00	0,00	198.000,00	470.946,88	280.946,88	8.000,00	94.766,49
0,00	0,00	0,00	0,00	0,00	0,00	3.000,00	0,00	0,00	3.000,00	0,00
0,00	0,00	0,00	0,00	0,00	0,00	3.000,00	0,00	0,00	3.000,00	0,00
0,00	0,00	0,00	0,00	0,00	0,00	3.000,00	0,00	0,00	3.000,00	0,00
15,50	15,50	0,00	15,50	0,00	0,00	0,00	15,50	15,50	0,00	0,00

XVI LEGISLATURA – DISEGNI DI LEGGE E RELAZIONI - DOCUMENTI

TITOLI / CATEGORIE		GESTIONE DI COMPETENZA								
		Previsioni				Somme accertate			Differenze rispetto alle previsioni	
		Previsione iniziale	Variazioni in aumento	Variazioni in diminuzione	Previsione definitiva	Risorse	Rimasti da riscuotere	Totale accertamenti	in più	in meno
1	2	3	4 = (1+2-3)	5	6	7 = (5+6)	8 = (7-4)	9 = (4-7)		
	Totale categoria 11.080.2.01	0,00	0,00	0,00	0,00	0,00	0,00	0,00	0,00	
	Totale Titolo II	0,00	0,00	0,00	0,00	0,00	0,00	0,00	0,00	
	Totale C.d.R. 080	4.500,00	0,00	4.500,00	0,00	0,00	0,00	0,00	0,00	
	11.082 SINTESI ORGANICA E LA FOTOREATTIVITA'									
	11.082.2 Compensi per prestazioni di servizi tecnico-scientifici									
	11.082.2.01 Entrate derivanti da prestazioni di servizi e vendita prodotti									
11.082.2.01.003	Ricerche e servizi commissionati da soggetti privati	0,00	42.000,00	0,00	42.000,00	42.000,00	0,00	42.000,00	0,00	
11.082.2.01.006	Prestazione di servizi e vendita di prodotti	5.241,00	7.733,19	0,00	12.974,19	11.565,04	1.409,15	12.974,19	0,00	
	Totale categoria 11.082.2.01	5.241,00	49.733,19	0,00	54.974,19	53.565,04	1.409,15	54.974,19	0,00	
	Totale Titolo II	5.241,00	49.733,19	0,00	54.974,19	53.565,04	1.409,15	54.974,19	0,00	
	Totale C.d.R. 082	5.241,00	49.733,19	0,00	54.974,19	53.565,04	1.409,15	54.974,19	0,00	
	11.086 STORIA DELL'EUROPA MEDITERRANEA									
	11.086.1 Trasferimenti									
	11.086.1.05 Finanziamenti da parte delle regioni e degli enti locali									
11.086.1.05.002	Altri contributi delle regioni e degli enti locali	0,00	0,00	0,00	0,00	0,00	0,00	0,00	0,00	
	Totale categoria 11.086.1.05	0,00	0,00	0,00	0,00	0,00	0,00	0,00	0,00	
	Totale Titolo I	0,00	0,00	0,00	0,00	0,00	0,00	0,00	0,00	
	Totale C.d.R. 086	0,00	0,00	0,00	0,00	0,00	0,00	0,00	0,00	
	11.087 STRUTTURA DELLA MATERIA									
	11.087.2 Compensi per prestazioni di servizi tecnico-scientifici									
	11.087.2.01 Entrate derivanti da prestazioni di servizi e vendita prodotti									
11.087.2.01.006	Prestazione di servizi e vendita di prodotti	0,00	0,00	0,00	0,00	0,00	0,00	0,00	0,00	
	Totale categoria 11.087.2.01	0,00	0,00	0,00	0,00	0,00	0,00	0,00	0,00	
	Totale Titolo II	0,00	0,00	0,00	0,00	0,00	0,00	0,00	0,00	
	Totale C.d.R. 087	0,00	0,00	0,00	0,00	0,00	0,00	0,00	0,00	
	11.092 STUDI SULLE CIVILTÀ ITALICHE E DEL MEDITERRANEO ANTICO									
	11.092.1 Trasferimenti									
	11.092.1.02 Finanziamenti dal M.I.U.R. con destinazione specifica									
11.092.1.02.004	Finanziamenti del M.I.U.R. relativi ai FIRB, FISR, PRIN, FAR e progetti strategici e di diffusione cultura scientifica	54.514,00	33.148,00	54.514,00	33.148,00	33.148,00	0,00	33.148,00	0,00	
	Totale categoria 11.092.1.02	54.514,00	33.148,00	54.514,00	33.148,00	33.148,00	0,00	33.148,00	0,00	
	11.092.1.03 Finanziamenti da parte di altri ministeri									
11.092.1.03.015	Altri contributi ministeriali	30.000,00	0,00	19.993,62	10.006,38	6,38	10.000,00	10.006,38	0,00	
	Totale categoria 11.092.1.03	30.000,00	0,00	19.993,62	10.006,38	6,38	10.000,00	10.006,38	0,00	
	Totale Titolo I	84.514,00	33.148,00	74.507,62	43.154,38	33.154,38	10.000,00	43.154,38	0,00	
	11.092.3 Entrate diverse									
	11.092.3.02 Altre entrate									
11.092.3.02.003	Recuperi e rimborsi diversi	0,00	3.480,00	0,00	3.480,00	3.480,00	0,00	3.480,00	0,00	
	Totale categoria 11.092.3.02	0,00	3.480,00	0,00	3.480,00	3.480,00	0,00	3.480,00	0,00	
	Totale Titolo III	0,00	3.480,00	0,00	3.480,00	3.480,00	0,00	3.480,00	0,00	

XVI LEGISLATURA – DISEGNI DI LEGGE E RELAZIONI - DOCUMENTI

Residui a inizio esercizio	GESTIONE DEI RESIDUI ATTIVI					GESTIONE DI CASSA				Totale dei residui attivi al termine dell'esercizio
	Riscossi	Rimasti da riscuotere	Totali	Variazioni		Previsione definitiva	Riscossioni	Differenze rispetto alle previsioni		
				in più	in meno			in più	in meno	
10	11	12	13 = (11 + 12)	14 = (13 - 16)	15 = (10 - 13)	16	17 = (5 + 11)	18 = (17 - 16)	19 = (16 - 17)	20 = (6 + 12)
15,50	15,50	0,00	15,50	0,00	0,00	0,00	15,50	15,50	0,00	0,00
15,50	15,50	0,00	15,50	0,00	0,00	0,00	15,50	15,50	0,00	0,00
15,50	15,50	0,00	15,50	0,00	0,00	3.000,00	15,50	15,50	3.000,00	0,00
0,00	0,00	0,00	0,00	0,00	0,00	16.000,00	42.000,00	26.000,00	0,00	0,00
1.663,31	1.659,11	4,20	1.663,31	0,00	0,00	4.000,00	13.224,15	9.224,15	0,00	1.413,35
1.663,31	1.659,11	4,20	1.663,31	0,00	0,00	20.000,00	55.224,15	35.224,15	0,00	1.413,35
1.663,31	1.659,11	4,20	1.663,31	0,00	0,00	20.000,00	55.224,15	35.224,15	0,00	1.413,35
1.663,31	1.659,11	4,20	1.663,31	0,00	0,00	20.000,00	55.224,15	35.224,15	0,00	1.413,35
4.000,00	0,00	4.000,00	4.000,00	0,00	0,00	0,00	0,00	0,00	0,00	4.000,00
4.000,00	0,00	4.000,00	4.000,00	0,00	0,00	0,00	0,00	0,00	0,00	4.000,00
4.000,00	0,00	4.000,00	4.000,00	0,00	0,00	0,00	0,00	0,00	0,00	4.000,00
4.000,00	0,00	4.000,00	4.000,00	0,00	0,00	0,00	0,00	0,00	0,00	4.000,00
700,00	700,00	0,00	700,00	0,00	0,00	0,00	700,00	700,00	0,00	0,00
700,00	700,00	0,00	700,00	0,00	0,00	0,00	700,00	700,00	0,00	0,00
700,00	700,00	0,00	700,00	0,00	0,00	0,00	700,00	700,00	0,00	0,00
700,00	700,00	0,00	700,00	0,00	0,00	0,00	700,00	700,00	0,00	0,00
0,00	0,00	0,00	0,00	0,00	0,00	70.000,00	33.148,00	0,00	36.852,00	0,00
0,00	0,00	0,00	0,00	0,00	0,00	70.000,00	33.148,00	0,00	36.852,00	0,00
9.990,00	9.990,00	0,00	9.990,00	0,00	0,00	13.000,00	9.996,38	0,00	3.003,62	10.000,00
9.990,00	9.990,00	0,00	9.990,00	0,00	0,00	13.000,00	9.996,38	0,00	3.003,62	10.000,00
9.990,00	9.990,00	0,00	9.990,00	0,00	0,00	83.000,00	43.144,38	0,00	39.855,62	10.000,00
0,00	0,00	0,00	0,00	0,00	0,00	0,00	3.480,00	3.480,00	0,00	0,00
0,00	0,00	0,00	0,00	0,00	0,00	0,00	3.480,00	3.480,00	0,00	0,00
0,00	0,00	0,00	0,00	0,00	0,00	0,00	3.480,00	3.480,00	0,00	0,00

XVI LEGISLATURA - DISEGNI DI LEGGE E RELAZIONI - DOCUMENTI

Residui a inizio esercizio	GESTIONE DEI RESIDUI ATTIVI					GESTIONE DI CASSA				Totale dei residui attivi al termine dell'esercizio
	Riscossi	Rimasti da riscuotere	Totali	Variazioni		Previsione definitiva	Riscossioni	Differenze rispetto alle previsioni		
				in più	in meno			in più	in meno	
10	11	12	13 = (11 + 12)	14 = (13 - 10)	15 = (10 - 13)	16	17 = (5 + 11)	18 = (17 - 16)	19 = (16 - 17)	20 = (6 + 12)
9.990,00	9.990,00	0,00	9.990,00	0,00	0,00	83.000,00	46.624,38	3.480,00	39.855,62	10.000,00
0,00	0,00	0,00	0,00	0,00	0,00	0,00	4.200,00	4.200,00	0,00	0,00
0,00	0,00	0,00	0,00	0,00	0,00	0,00	4.200,00	4.200,00	0,00	0,00
0,00	0,00	0,00	0,00	0,00	0,00	0,00	4.200,00	4.200,00	0,00	0,00
0,00	0,00	0,00	0,00	0,00	0,00	0,00	4.998,19	4.998,19	0,00	0,00
0,00	0,00	0,00	0,00	0,00	0,00	0,00	4.998,19	4.998,19	0,00	0,00
477,89	0,00	477,89	477,89	0,00	0,00	8.000,00	31.500,30	23.500,00	0,00	10.477,89
0,00	0,00	0,00	0,00	0,00	0,00	0,00	20.595,30	20.595,30	0,00	0,00
477,89	0,00	477,89	477,89	0,00	0,00	8.000,00	52.095,30	44.095,30	0,00	10.477,89
0,00	0,00	0,00	0,00	0,00	0,00	0,00	0,00	0,00	0,00	0,00
0,00	0,00	0,00	0,00	0,00	0,00	0,00	0,00	0,00	0,00	0,00
477,89	0,00	477,89	477,89	0,00	0,00	8.000,00	57.093,49	49.093,49	0,00	10.477,89
150.069,79	144.462,79	5.607,00	150.069,79	0,00	0,00	24.000,00	146.582,63	122.582,63	0,00	41.607,00
0,00	0,00	0,00	0,00	0,00	0,00	0,00	0,00	0,00	0,00	0,00
600,00	0,00	600,00	600,00	0,00	0,00	73.000,00	91.300,00	18.300,00	0,00	81.000,00
0,00	0,00	0,00	0,00	0,00	0,00	10.000,00	0,00	0,00	10.000,00	0,00
150.669,79	144.462,79	6.207,00	150.669,79	0,00	0,00	107.000,00	237.882,63	140.882,63	10.000,00	122.607,00
150.669,79	144.462,79	6.207,00	150.669,79	0,00	0,00	107.000,00	237.882,63	140.882,63	10.000,00	122.607,00
483,14	0,00	483,14	483,14	0,00	0,00	0,00	151,60	151,60	0,00	483,14
0,00	0,00	0,00	0,00	0,00	0,00	0,00	27.000,00	27.000,00	0,00	0,00
483,14	0,00	483,14	483,14	0,00	0,00	0,00	27.151,60	27.151,60	0,00	483,14
483,14	0,00	483,14	483,14	0,00	0,00	0,00	27.151,60	27.151,60	0,00	483,14
151.630,82	144.462,79	7.168,03	151.630,82	0,00	0,00	115.000,00	322.127,72	217.127,72	10.000,00	133.568,03
0,00	0,00	0,00	0,00	0,00	0,00	36.000,00	0,00	0,00	36.000,00	0,00
0,00	0,00	0,00	0,00	0,00	0,00	36.000,00	0,00	0,00	36.000,00	0,00

XVI LEGISLATURA - DISEGNI DI LEGGE E RELAZIONI - DOCUMENTI

TITOLI / CATEGORIE		GESTIONE DI COMPETENZA								
		Previsioni				Somme accertate			Differenze rispetto alle previsioni	
		Previsione iniziale	Variazioni in aumento	Variazioni in diminuzione	Previsione definitiva	Risorse	Rimasti da riscuotere	Totale accertamenti	in più	in meno
1	2	3	4 = (1 + 2 - 3)	5	6	7 = (5 + 6)	8 = (7 - 4)	9 = (4 - 7)		
11.101.1.05	Finanziamenti da parte delle regioni e degli enti locali									
11.101.1.05.002	Altri contributi delle regioni e degli enti locali	0,00	30.321,98	0,00	30.321,98	30.321,98	0,00	30.321,98	0,00	
	Totale categoria 11.101.1.05	0,00	30.321,98	0,00	30.321,98	30.321,98	0,00	30.321,98	0,00	
11.101.1.06	Finanziamenti da parte di altri enti pubblici									
11.101.1.06.002	Altri finanziamenti degli enti del settore pubblico per iniziative dell'Ente	0,00	0,00	0,00	0,00	0,00	0,00	0,00	0,00	
	Totale categoria 11.101.1.06	0,00	0,00	0,00	0,00	0,00	0,00	0,00	0,00	
	Totale Titolo I	94.100,00	30.321,98	94.100,00	30.321,98	30.321,98	0,00	30.321,98	0,00	
11.101.2	Compensi per prestazioni di servizi tecnico-scientifici									
11.101.2.01	Entrate derivanti da prestazioni di servizi e vendita prodotti									
11.101.2.01.001	Ricerche e servizi commissionati da amministrazioni pubbliche	117.710,00	0,00	61.226,20	56.483,80	13.998,19	42.485,61	56.483,80	0,00	
	Totale categoria 11.101.2.01	117.710,00	0,00	61.226,20	56.483,80	13.998,19	42.485,61	56.483,80	0,00	
	Totale Titolo II	117.710,00	0,00	61.226,20	56.483,80	13.998,19	42.485,61	56.483,80	0,00	
11.101.3	Entrate diverse									
11.101.3.02	Altre entrate									
11.101.3.02.003	Recuperi e rimborsi diversi	0,00	626,86	0,00	626,86	626,86	0,00	626,86	0,00	
	Totale categoria 11.101.3.02	0,00	626,86	0,00	626,86	626,86	0,00	626,86	0,00	
	Totale Titolo III	0,00	626,86	0,00	626,86	626,86	0,00	626,86	0,00	
	Totale C.d.R. 101	211.810,00	30.948,84	155.326,20	87.432,64	44.947,03	42.485,61	87.432,64	0,00	
11.106	VALORIZZAZIONE DEL LEGNO E DELLE SPECIE ARBOREE									
11.106.1	Trasferimenti									
11.106.1.03	Finanziamenti da parte di altri ministeri									
11.106.1.03.014	Finanziamenti dei ministeri per iniziative progettuali	0,00	0,00	0,00	0,00	0,00	0,00	0,00	0,00	
	Totale categoria 11.106.1.03	0,00	0,00	0,00	0,00	0,00	0,00	0,00	0,00	
11.106.1.04	Finanziamenti da parte dell'Unione Europea e di organismi internazionali									
11.106.1.04.002	Finanziamenti da Programma Quadro Ricerca U.E.	0,00	0,00	0,00	0,00	0,00	0,00	0,00	0,00	
	Totale categoria 11.106.1.04	0,00	0,00	0,00	0,00	0,00	0,00	0,00	0,00	
11.106.1.05	Finanziamenti da parte delle regioni e degli enti locali									
11.106.1.05.004	Finanziamenti degli enti locali per iniziative progettuali	0,00	0,00	0,00	0,00	0,00	0,00	0,00	0,00	
	Totale categoria 11.106.1.05	0,00	0,00	0,00	0,00	0,00	0,00	0,00	0,00	
	Totale Titolo I	0,00	0,00	0,00	0,00	0,00	0,00	0,00	0,00	
11.106.2	Compensi per prestazioni di servizi tecnico-scientifici									
11.106.2.01	Entrate derivanti da prestazioni di servizi e vendita prodotti									
11.106.2.01.001	Ricerche e servizi commissionati da amministrazioni pubbliche	1.200,00	0,00	0,00	1.200,00	0,00	1.200,00	1.200,00	0,00	
11.106.2.01.006	Prestazione di servizi e vendita di prodotti	0,00	0,00	0,00	0,00	0,00	0,00	0,00	0,00	
	Totale categoria 11.106.2.01	1.200,00	0,00	0,00	1.200,00	0,00	1.200,00	1.200,00	0,00	
	Totale Titolo II	1.200,00	0,00	0,00	1.200,00	0,00	1.200,00	1.200,00	0,00	
11.106.3	Entrate diverse									
11.106.3.02	Altre entrate									
11.106.3.02.003	Recuperi e rimborsi diversi	0,00	784,56	0,00	784,56	784,56	0,00	784,56	0,00	
	Totale categoria 11.106.3.02	0,00	784,56	0,00	784,56	784,56	0,00	784,56	0,00	

XVI LEGISLATURA - DISEGNI DI LEGGE E RELAZIONI - DOCUMENTI

Residui a inizio esercizio	GESTIONE DEI RESIDUI ATTIVI					GESTIONE DI CASSA				Totale dei residui attivi al termine dell'esercizio
	Riscossi	Rimasti da riscuotere	Totale	Variazioni		Previsione definitiva	Riscossioni	Differenze rispetto alle previsioni		
				in più	in meno			in più	in meno	
10	11	12	13 = (11 + 12)	14 = (13 - 10)	15 = (10 - 13)	16	17 = (5 + 11)	18 = (17 - 16)	19 = (16 - 17)	20 = (6 + 12)
0,00	0,00	0,00	0,00	0,00	0,00	0,00	30.321,98	30.321,98	0,00	0,00
0,00	0,00	0,00	0,00	0,00	0,00	0,00	30.321,98	30.321,98	0,00	0,00
50.000,00	48.954,84	1.045,16	50.000,00	0,00	0,00	0,00	48.954,84	48.954,84	0,00	1.045,16
50.000,00	48.954,84	1.045,16	50.000,00	0,00	0,00	0,00	48.954,84	48.954,84	0,00	1.045,16
50.000,00	48.954,84	1.045,16	50.000,00	0,00	0,00	36.000,00	79.276,82	79.276,82	36.000,00	1.045,16
228.510,70	60.734,96	167.775,74	228.510,70	0,00	0,00	92.000,00	74.733,15	0,00	17.266,85	210.261,35
228.510,70	60.734,96	167.775,74	228.510,70	0,00	0,00	92.000,00	74.733,15	0,00	17.266,85	210.261,35
228.510,70	60.734,96	167.775,74	228.510,70	0,00	0,00	92.000,00	74.733,15	0,00	17.266,85	210.261,35
0,00	0,00	0,00	0,00	0,00	0,00	0,00	626,86	626,86	0,00	0,00
0,00	0,00	0,00	0,00	0,00	0,00	0,00	626,86	626,86	0,00	0,00
0,00	0,00	0,00	0,00	0,00	0,00	0,00	626,86	626,86	0,00	0,00
278.510,70	109.689,80	168.820,90	278.510,70	0,00	0,00	128.000,00	154.636,83	79.903,68	53.266,85	211.306,51
6.001,81	6.001,81	0,00	6.001,81	0,00	0,00	0,00	6.001,81	6.001,81	0,00	0,00
6.001,81	6.001,81	0,00	6.001,81	0,00	0,00	0,00	6.001,81	6.001,81	0,00	0,00
17.527,15	16.987,15	540,00	17.527,15	0,00	0,00	0,00	16.987,15	16.987,15	0,00	540,00
17.527,15	16.987,15	540,00	17.527,15	0,00	0,00	0,00	16.987,15	16.987,15	0,00	540,00
8.450,00	0,00	8.450,00	8.450,00	0,00	0,00	0,00	0,00	0,00	0,00	8.450,00
8.450,00	0,00	8.450,00	8.450,00	0,00	0,00	0,00	0,00	0,00	0,00	8.450,00
31.978,96	22.988,96	8.990,00	31.978,96	0,00	0,00	0,00	22.988,96	22.988,96	0,00	8.990,00
49.142,00	3.000,00	46.142,00	49.142,00	0,00	0,00	1.000,00	3.000,00	2.000,00	0,00	47.342,00
9.102,57	8.842,81	259,76	9.102,57	0,00	0,00	0,00	8.842,81	8.842,81	0,00	259,76
58.244,57	11.842,81	46.401,76	58.244,57	0,00	0,00	1.000,00	11.842,81	10.842,81	0,00	47.601,76
58.244,57	11.842,81	46.401,76	58.244,57	0,00	0,00	1.000,00	11.842,81	10.842,81	0,00	47.601,76
0,00	0,00	0,00	0,00	0,00	0,00	0,00	784,56	784,56	0,00	0,00
0,00	0,00	0,00	0,00	0,00	0,00	0,00	784,56	784,56	0,00	0,00

XVI LEGISLATURA - DISEGNI DI LEGGE E RELAZIONI - DOCUMENTI

Residui a inizio esercizio	GESTIONE DEI RESIDUI ATTIVI					GESTIONE DI CASSA				Totale dei residui attivi al termine dell'esercizio
	Riscossi	Rimasti da riscuotere	Totali	Variazioni		Previsione definitiva	Riscossioni	Differenze rispetto alle previsioni		
				in più	in meno			in più	in meno	
10	11	12	13 = (11 + 12)	14 = (13 - 10)	15 = (10 - 13)	16	17 = (5 + 11)	18 = (17 - 16)	19 = (16 - 17)	20 = (6 - 12)
8.400,00	8.400,00	0,00	8.400,00	0,00	0,00	0,00	8.400,00	8.400,00	0,00	0,00
8.400,00	8.400,00	0,00	8.400,00	0,00	0,00	0,00	8.400,00	8.400,00	0,00	0,00
8.400,00	8.400,00	0,00	8.400,00	0,00	0,00	0,00	8.400,00	8.400,00	0,00	0,00
8.400,00	8.400,00	0,00	8.400,00	0,00	0,00	0,00	8.400,00	8.400,00	0,00	0,00
0,00	0,00	0,00	0,00	0,00	0,00	0,00	9.000,00	9.000,00	0,00	0,00
0,00	0,00	0,00	0,00	0,00	0,00	0,00	9.000,00	9.000,00	0,00	0,00
0,00	0,00	0,00	0,00	0,00	0,00	0,00	9.000,00	9.000,00	0,00	0,00
0,00	0,00	0,00	0,00	0,00	0,00	0,00	9.000,00	9.000,00	0,00	0,00
0,00	0,00	0,00	0,00	0,00	0,00	50.000,00	182.692,91	132.692,91	0,00	1.380,00
0,00	0,00	0,00	0,00	0,00	0,00	50.000,00	182.692,91	132.692,91	0,00	1.380,00
0,00	0,00	0,00	0,00	0,00	0,00	50.000,00	182.692,91	132.692,91	0,00	1.380,00
3.900,00	3.892,94	7,06	3.900,00	0,00	0,00	0,00	3.892,94	3.892,94	0,00	7,06
4.800,00	4.800,00	0,00	4.800,00	0,00	0,00	0,00	23.100,00	23.100,00	0,00	0,00
8.700,00	8.692,94	7,06	8.700,00	0,00	0,00	0,00	26.992,94	26.992,94	0,00	7,06
8.700,00	8.692,94	7,06	8.700,00	0,00	0,00	0,00	26.992,94	26.992,94	0,00	7,06
8.700,00	8.692,94	7,06	8.700,00	0,00	0,00	0,00	26.992,94	26.992,94	0,00	7,06
114.400,42	66.092,94	48.307,48	114.400,42	0,00	0,00	70.000,00	302.664,35	232.664,35	0,00	52.187,48
185.777.740,20	87.373.738,53	96.249.146,41	183.622.884,94	0,00	2.154.855,26	201.070.000,00	223.466.996,22	99.031.326,49	76.634.330,27	178.623.369,30
161.861.700,00	161.861.700,00	0,00	161.861.700,00	0,00	0,00	550.000.000,00	590.691.652,48	40.691.652,48	0,00	137.112.798,52
161.861.700,00	161.861.700,00	0,00	161.861.700,00	0,00	0,00	550.000.000,00	590.691.652,48	40.691.652,48	0,00	137.112.798,52
90.106,20	90.106,20	0,00	90.106,20	0,00	0,00	0,00	2.412.595,68	2.412.595,68	0,00	112.396,25
90.106,20	90.106,20	0,00	90.106,20	0,00	0,00	0,00	2.412.595,68	2.412.595,68	0,00	112.396,25

XVI LEGISLATURA - DISEGNI DI LEGGE E RELAZIONI - DOCUMENTI

TITOLI / CATEGORIE		GESTIONE DI COMPETENZA								
		Previsioni				Somme accertate			Differenze rispetto alle previsioni	
		Previsione iniziale	Variazioni in aumento	Variazioni in diminuzione	Previsione definitiva	Risorse	Rimasti da riscuotere	Totale accertamenti	in più	in meno
1	2	3	4 = (1 + 2 - 3)	5	6	7 = (5 + 6)	8 = (7 - 4)	9 = (4 - 7)		
13.000.1.03.005	Finanziamenti ministeriali per le attività previste nel P.O.N.	0,00	2.076.947,71	0,00	2.076.947,71	2.076.947,71	0,00	2.076.947,71	0,00	0,00
13.000.1.03.007	Finanziamento del M.E.F. ai sensi della legge 16 aprile 1987, n° 183 (Fondo di rotazione)	10.000.000,00	0,00	0,00	10.000.000,00	9.477,09	11.318.403,67	11.327.880,76	1.327.880,76	0,00
13.000.1.03.013	Finanziamenti del Ministero delle Infrastrutture e dei Trasporti	2.499.000,00	0,00	1.205.622,00	1.293.378,00	0,00	1.293.378,00	1.293.378,00	0,00	0,00
13.000.1.03.014	Finanziamenti dei ministeri per iniziative progettuali	0,00	2.369.336,30	0,00	2.369.336,30	1.369.336,30	1.000.000,00	2.369.336,30	0,00	0,00
13.000.1.03.015	Altri contributi ministeriali	0,00	6.550.310,00	0,00	6.550.310,00	14.038.815,00	0,00	14.038.815,00	7.488.505,00	0,00
	Totale categoria 13.000.1.03	12.499.000,00	10.996.594,01	1.205.622,00	22.289.972,01	17.494.576,10	13.611.781,67	31.106.357,77	8.816.385,76	0,00
13.000.1.04	Finanziamenti da parte dell'Unione Europea e di organismi internazionali									
13.000.1.04.001	Finanziamenti per borse di studio N.A.T.O.	0,00	0,00	0,00	0,00	0,00	0,00	0,00	0,00	0,00
13.000.1.04.002	Finanziamenti da Programma Quadro Ricerca U.E.	0,00	116.758,26	0,00	116.758,26	116.758,26	0,00	116.758,26	0,00	0,00
13.000.1.04.003	Finanziamenti da parte di organismi internazionali	0,00	212.464,44	0,00	212.464,44	212.464,44	0,00	212.464,44	0,00	0,00
13.000.1.04.004	Finanziamenti da altre iniziative U.E.	0,00	54.400,35	0,00	54.400,35	54.400,35	0,00	54.400,35	0,00	0,00
	Totale categoria 13.000.1.04	0,00	383.623,05	0,00	383.623,05	383.623,05	0,00	383.623,05	0,00	0,00
13.000.1.05	Finanziamenti da parte delle regioni e degli enti locali									
13.000.1.05.001	Finanziamenti delle Regioni per attività P.O.R. e per altre iniziative progettuali	0,00	9.186.700,00	0,00	9.186.700,00	2.489.010,00	6.697.690,00	9.186.700,00	0,00	0,00
13.000.1.05.002	Altri contributi delle regioni e degli enti locali	0,00	314.916,33	0,00	314.916,33	0,00	314.916,33	314.916,33	0,00	0,00
	Totale categoria 13.000.1.05	0,00	9.501.616,33	0,00	9.501.616,33	2.489.010,00	7.012.606,33	9.501.616,33	0,00	0,00
13.000.1.06	Finanziamenti da parte di altri enti pubblici									
13.000.1.06.002	Altri finanziamenti degli enti del settore pubblico per iniziative dell'ente	0,00	0,00	0,00	0,00	0,00	0,00	0,00	0,00	0,00
	Totale categoria 13.000.1.06	0,00	0,00	0,00	0,00	0,00	0,00	0,00	0,00	0,00
13.000.1.07	Finanziamenti da parte di soggetti privati									
13.000.1.07.003	Altri finanziamenti di soggetti privati per iniziative dell'ente	0,00	20.395,19	0,00	20.395,19	20.395,19	0,00	20.395,19	0,00	0,00
	Totale categoria 13.000.1.07	0,00	20.395,19	0,00	20.395,19	20.395,19	0,00	20.395,19	0,00	0,00
	Totale Titolo I	547.310.652,00	23.337.114,31	1.205.622,00	569.442.144,31	451.540.046,30	157.849.582,77	609.389.629,07	39.947.484,76	0,00
13.000.2	Compensi per prestazioni di servizi tecnico-scientifici									
13.000.2.01	Entrate derivanti da prestazioni di servizi e vendita prodotti									
13.000.2.01.001	Ricerche e servizi commissionati da amministrazioni pubbliche	0,00	103.338,96	0,00	103.338,96	97.938,96	5.400,00	103.338,96	0,00	0,00
13.000.2.01.002	Ricerche e servizi commissionati da organismi internazionali	0,00	0,00	0,00	0,00	0,00	0,00	0,00	0,00	0,00
13.000.2.01.003	Ricerche e servizi commissionati da soggetti privati	0,00	1.238.639,96	0,00	1.238.639,96	823.211,96	415.428,00	1.238.639,96	0,00	0,00
13.000.2.01.006	Prestazione di servizi e vendita di prodotti	60.000,00	100.740,00	0,00	160.740,00	124.740,00	36.000,00	160.740,00	0,00	0,00
13.000.2.01.007	Vendita di pubblicazioni	0,00	37.589,32	0,00	37.589,32	32.786,69	4.802,63	37.589,32	0,00	0,00
	Totale categoria 13.000.2.01	60.000,00	1.480.308,24	0,00	1.540.308,24	1.078.677,61	461.630,63	1.540.308,24	0,00	0,00
	Totale Titolo II	60.000,00	1.480.308,24	0,00	1.540.308,24	1.078.677,61	461.630,63	1.540.308,24	0,00	0,00
13.000.3	Entrate diverse									
13.000.3.01	Redditi e proventi patrimoniali									
13.000.3.01.001	Interessi attivi su depositi e conti correnti	400.000,00	0,00	0,00	400.000,00	476.321,60	218.450,11	694.771,71	294.771,71	0,00
13.000.3.01.002	Locazione di immobili e proventi per uso di locali dati in comodato	0,00	0,00	0,00	0,00	27.945,84	6.500,00	34.445,84	34.445,84	0,00
13.000.3.01.003	Interessi e premi su titoli e prestiti al personale	0,00	0,00	0,00	0,00	2.367,09	0,00	2.367,09	2.367,09	0,00
13.000.3.01.004	Entrate derivanti dallo sfruttamento dei brevetti e dalla valorizzazione dei risultati e dei trovati	0,00	0,00	0,00	0,00	0,00	0,00	0,00	0,00	0,00
	Totale categoria 13.000.3.01	400.000,00	0,00	0,00	400.000,00	506.634,53	224.950,11	731.584,64	331.584,64	0,00
13.000.3.02	Altre entrate									
13.000.3.02.001	Indennizzi corrisposti a fronte di sinistri occorsi a beni dell'ente	0,00	1.843.790,00	0,00	1.843.790,00	1.846.329,27	0,00	1.846.329,27	2.539,27	0,00
13.000.3.02.002	Restituzione di ratei di borse di studio	0,00	0,00	0,00	0,00	0,00	0,00	0,00	0,00	0,00
13.000.3.02.003	Recuperi e rimborsi diversi	4.700.000,00	1.173.757,34	0,00	5.873.757,34	16.357.559,06	319.534,22	16.677.093,28	10.803.335,94	0,00
13.000.3.02.004	Altre entrate	0,00	0,00	0,00	0,00	196.149,81	0,00	196.149,81	196.149,81	0,00
	Totale categoria 13.000.3.02	4.700.000,00	3.017.547,34	0,00	7.717.547,34	18.400.038,14	319.534,22	18.719.572,36	11.002.025,02	0,00

XVI LEGISLATURA - DISEGNI DI LEGGE E RELAZIONI - DOCUMENTI

Residui a inizio esercizio	GESTIONE DEI RESIDUI ATTIVI					GESTIONE DI CASSA				Totale dei residui attivi al termine dell'esercizio
	Riscossi	Rimasti da riscuotere	Totali	Variazioni		Previsione definitiva	Riscossioni	Differenze rispetto alle previsioni		
				in più	in meno			in più	in meno	
10	11	12	13 = (11 + 12)	14 = (13 - 10)	15 = (10 - 13)	16	17 = (5 + 11)	18 = (17 - 16)	19 = (16 - 17)	20 = (6 + 12)
3.688.671,30	1.961.716,00	1.726.955,30	3.688.671,30	0,00	0,00	1.900.000,00	4.038.663,71	2.138.663,71	0,00	1.726.955,30
12.811.840,05	12.811.840,05	0,00	12.811.840,05	0,00	0,00	10.130.000,00	12.821.317,14	2.691.317,14	0,00	11.318.403,67
0,00	0,00	0,00	0,00	0,00	0,00	2.530.000,00	0,00	0,00	2.530.000,00	1.293.378,00
0,00	0,00	0,00	0,00	0,00	0,00	310.000,00	1.369.336,30	1.059.336,30	0,00	1.000.000,00
0,00	0,00	0,00	0,00	0,00	0,00	130.000,00	14.038.815,00	13.908.815,00	0,00	0,00
16.500.511,35	14.773.556,05	1.726.955,30	16.500.511,35	0,00	0,00	15.000.000,00	32.268.132,15	19.798.132,15	2.530.000,00	15.338.736,97
6.130,50	6.130,50	0,00	6.130,50	0,00	0,00	0,00	6.130,50	6.130,50	0,00	0,00
38.000,00	38.000,00	0,00	38.000,00	0,00	0,00	30.000,00	154.758,26	124.758,26	0,00	0,00
0,00	0,00	0,00	0,00	0,00	0,00	60.000,00	212.464,44	152.464,44	0,00	0,00
57.790,03	57.790,03	0,00	57.790,03	0,00	0,00	10.000,00	112.190,38	102.190,38	0,00	0,00
101.920,53	101.920,53	0,00	101.920,53	0,00	0,00	100.000,00	485.543,58	385.543,58	0,00	0,00
19.767,15	2.952,69	16.469,99	19.422,68	0,00	344,47	130.000,00	2.491.962,69	2.361.962,69	0,00	6.714.159,99
0,00	0,00	0,00	0,00	0,00	0,00	0,00	0,00	0,00	0,00	314.916,33
19.767,15	2.952,69	16.469,99	19.422,68	0,00	344,47	130.000,00	2.491.962,69	2.361.962,69	0,00	7.029.076,32
300,00	0,00	300,00	300,00	0,00	0,00	0,00	0,00	0,00	0,00	300,00
300,00	0,00	300,00	300,00	0,00	0,00	0,00	0,00	0,00	0,00	300,00
183.333,14	181.733,14	0,00	181.733,14	0,00	1.600,00	200.000,00	202.128,33	2.128,33	0,00	0,00
183.333,14	181.733,14	0,00	181.733,14	0,00	1.600,00	200.000,00	202.128,33	2.128,33	0,00	0,00
178.757.638,37	177.011.968,61	1.743.725,29	178.755.693,90	0,00	1.944,47	565.430.000,00	628.552.014,91	65.652.014,91	2.530.000,00	159.593.308,06
0,00	0,00	0,00	0,00	0,00	0,00	88.000,00	97.938,96	9.938,96	0,00	5.400,00
66.000,00	66.000,00	0,00	66.000,00	0,00	0,00	0,00	66.000,00	66.000,00	0,00	0,00
49.515,20	31.515,20	18.000,00	49.515,20	0,00	0,00	1.000.000,00	854.727,16	0,00	145.272,84	433.428,00
93.032,16	63.318,84	29.713,32	93.032,16	0,00	0,00	100.000,00	188.058,84	88.058,84	0,00	65.713,32
5.960,54	5.634,81	294,69	5.929,50	0,00	31,04	12.000,00	38.421,50	26.421,50	0,00	5.097,32
214.507,90	166.468,85	48.008,01	214.476,86	0,00	31,04	1.200.000,00	1.245.146,46	190.419,30	145.272,84	509.638,64
214.507,90	166.468,85	48.008,01	214.476,86	0,00	31,04	1.200.000,00	1.245.146,46	190.419,30	145.272,84	509.638,64
289.693,32	289.693,32	0,00	289.693,32	0,00	0,00	400.000,00	766.014,92	366.014,92	0,00	218.450,11
8.926,36	8.926,36	0,00	8.926,36	0,00	0,00	0,00	36.872,20	36.872,20	0,00	6.500,00
0,00	0,00	0,00	0,00	0,00	0,00	0,00	2.367,09	2.367,09	0,00	0,00
105.772,37	877,41	104.894,96	105.772,37	0,00	0,00	0,00	877,41	877,41	0,00	104.894,96
404.392,05	299.497,09	104.894,96	404.392,05	0,00	0,00	400.000,00	806.131,62	406.131,62	0,00	329.845,07
0,00	0,00	0,00	0,00	0,00	0,00	1.970.000,00	1.846.329,27	0,00	123.670,73	0,00
5.961,15	5.961,15	0,00	5.961,15	0,00	0,00	0,00	5.961,15	5.961,15	0,00	0,00
2.092.044,79	1.364.179,85	727.864,94	2.092.044,79	0,00	0,00	5.030.000,00	17.721.738,91	12.691.738,91	0,00	1.047.399,16
0,00	0,00	0,00	0,00	0,00	0,00	0,00	196.149,81	196.149,81	0,00	0,00
2.098.005,94	1.370.141,00	727.864,94	2.098.005,94	0,00	0,00	7.000.000,00	19.770.179,14	12.893.849,87	123.670,73	1.047.399,16

XVI LEGISLATURA - DISEGNI DI LEGGE E RELAZIONI - DOCUMENTI

TITOLI / CATEGORIE		GESTIONE DI COMPETENZA								
		Previsioni			Somme accertate			Differenze rispetto alle previsioni		
Codice	Denominazione	Previsione iniziale	Variazioni in aumento	Variazioni in diminuzione	Previsione definitiva	Riscosse	Rimasti da riscuotere	Totale accertamenti	in più	in meno
		1	2	3	4 = (1 + 2 - 3)	5	6	7 = (5 + 6)	8 = (7 - 4)	9 = (4 - 7)
Totale Titolo III		5.100.000,00	3.017.547,34	0,00	8.117.547,34	18.906.672,67	544.484,33	19.451.157,00	11.333.609,66	0,00
13.000.4 Alienazioni patrimoniali e riscossione di crediti										
13.000.4.01 Entrate per alienazione di beni patrimoniali										
13.000.4.01.001	Entrate derivanti dalla alienazione di immobili e diritti reali	35.000.000,00	0,00	0,00	35.000.000,00	0,00	0,00	0,00	0,00	35.000.000,00
13.000.4.01.002	Entrate derivanti dalla alienazione di beni di uso durevole	0,00	0,00	0,00	0,00	12.000,00	0,00	12.000,00	12.000,00	0,00
Totale categoria 13.000.4.01		35.000.000,00	0,00	0,00	35.000.000,00	12.000,00	0,00	12.000,00	12.000,00	35.000.000,00
13.000.4.02 Entrate per la riscossione di crediti										
13.000.4.02.001	Riscossione delle quote di ammortamento sui prestiti concessi al personale	0,00	0,00	0,00	0,00	116.440,96	0,00	116.440,96	116.440,96	0,00
13.000.4.02.004	Entrate derivanti da realizzo di valori mobiliari	0,00	11.485,00	0,00	11.485,00	11.485,00	0,00	11.485,00	0,00	0,00
Totale categoria 13.000.4.02		0,00	11.485,00	0,00	11.485,00	127.925,96	0,00	127.925,96	116.440,96	0,00
Totale Titolo IV		35.000.000,00	11.485,00	0,00	35.011.485,00	139.925,96	0,00	139.925,96	128.440,96	35.000.000,00
Totale C.d.R. 000		587.470.652,00	27.846.454,89	1.205.622,00	614.111.484,89	471.665.322,54	158.855.697,73	630.521.020,27	51.409.535,38	35.000.000,00
Totale 13 - AMMINISTRAZIONE DELL'ENTE		587.470.652,00	27.846.454,89	1.205.622,00	614.111.484,89	471.665.322,54	158.855.697,73	630.521.020,27	51.409.535,38	35.000.000,00
TOTALE ENTRATE		759.578.454,10	142.919.410,50	69.918.899,13	832.578.965,47	607.758.580,23	241.229.920,62	848.988.500,85	52.378.097,52	35.968.562,14
13.000.6 Partite di giro										
13.000.6.01 Partite di giro varie										
13.000.6.01.002	Ritenute previdenziali ed assistenziali	110.000.000,00	0,00	0,00	110.000.000,00	121.732.165,60	175.362,57	121.907.528,17	11.907.528,17	0,00
13.000.6.01.003	Ritenute erariali	120.000.000,00	0,00	0,00	120.000.000,00	129.870.990,03	60.373,72	129.931.363,75	9.931.363,75	0,00
13.000.6.01.004	Ritenute varie	10.000.000,00	0,00	0,00	10.000.000,00	6.736.685,76	17.323,20	6.754.008,96	0,00	3.245.991,04
13.000.6.01.005	Versamento e restituzione di depositi e cauzioni provvisorie	0,00	0,00	0,00	0,00	446,40	0,00	446,40	446,40	0,00
13.000.6.01.006	Estinzione fondi economici	3.000.000,00	0,00	0,00	3.000.000,00	2.162.789,24	691.274,76	2.854.064,00	0,00	145.936,00
13.000.6.01.007	Anticipazioni e partite di giro varie	7.000.000,00	0,00	0,00	7.000.000,00	65.953.257,78	303.314,81	66.256.572,59	59.256.572,59	0,00
Totale categoria 13.000.6.01		250.000.000,00	0,00	0,00	250.000.000,00	326.456.334,81	1.247.649,06	327.703.983,87	81.095.910,91	3.391.927,04
Totale Titolo VI		250.000.000,00	0,00	0,00	250.000.000,00	326.456.334,81	1.247.649,06	327.703.983,87	81.095.910,91	3.391.927,04
TOTALE GENERALE DELLE ENTRATE		1.009.578.454,10	142.919.410,50	69.918.899,13	1.082.578.965,47	934.214.915,04	242.477.569,68	1.176.692.484,72	133.474.008,43	39.360.489,18

XVI LEGISLATURA - DISEGNI DI LEGGE E RELAZIONI - DOCUMENTI

Residui a inizio esercizio	GESTIONE DEI RESIDUI ATTIVI					GESTIONE DI CASSA				Totale dei residui attivi al termine dell'esercizio
	Riscossi	Rimasti da riscuotere	Totali	Variazioni		Previsione definitiva	Riscossioni	Differenze rispetto alle previsioni		
				in più	in meno			in più	in meno	
10	11	12	13 = (11 + 12)	14 = (13 - 10)	15 = (10 - 13)	16	17 = (5 + 11)	18 = (17 - 16)	19 = (16 - 17)	20 = (6 + 12)
2.502.397,99	1.669.638,09	832.759,90	2.502.397,99	0,00	0,00	7.400.000,00	20.576.310,76	13.299.981,49	123.670,73	1.377.244,23
27.800.000,00	27.800.000,00	0,00	27.800.000,00	0,00	0,00	55.000.000,00	27.800.000,00	0,00	27.200.000,00	0,00
0,00	0,00	0,00	0,00	0,00	0,00	0,00	12.000,00	12.000,00	0,00	0,00
27.800.000,00	27.800.000,00	0,00	27.800.000,00	0,00	0,00	55.000.000,00	27.812.000,00	12.000,00	27.200.000,00	0,00
0,00	0,00	0,00	0,00	0,00	0,00	0,00	116.440,96	116.440,96	0,00	0,00
0,00	0,00	0,00	0,00	0,00	0,00	0,00	11.485,00	11.485,00	0,00	0,00
0,00	0,00	0,00	0,00	0,00	0,00	0,00	127.925,96	127.925,96	0,00	0,00
27.800.000,00	27.800.000,00	0,00	27.800.000,00	0,00	0,00	55.000.000,00	27.939.925,96	139.925,96	27.200.000,00	0,00
209.274.544,26	206.648.075,55	2.624.493,20	209.272.568,75	0,00	1.975,51	629.030.000,00	678.313.398,09	79.282.341,66	29.998.943,57	161.480.190,93
209.274.544,26	206.648.075,55	2.624.493,20	209.272.568,75	0,00	1.975,51	629.030.000,00	678.313.398,09	79.282.341,66	29.998.943,57	161.480.190,93
395.052.284,46	294.021.814,08	98.873.639,61	392.895.453,69	0,00	2.156.830,77	830.100.000,00	901.780.394,31	178.313.668,15	106.633.273,84	340.103.560,23
26.369,41	26.369,41	0,00	26.369,41	0,00	0,00	110.000.000,00	121.758.535,01	11.758.535,01	0,00	175.362,57
37.794,21	36.527,96	1.266,25	37.794,21	0,00	0,00	120.000.000,00	129.907.517,99	9.907.517,99	0,00	61.639,97
27.048,84	6.870,44	14.860,30	21.730,74	0,00	5.318,10	10.000.000,00	6.743.556,20	0,00	3.256.443,80	32.183,50
4.499,84	0,00	4.446,06	4.446,06	0,00	53,78	0,00	446,40	446,40	0,00	4.446,06
745.260,12	745.260,12	0,00	745.260,12	0,00	0,00	3.000.000,00	2.908.049,36	0,00	91.950,64	691.274,76
996.700,61	78.302,21	916.941,30	995.243,51	0,00	1.457,10	7.000.000,00	66.031.559,99	59.031.559,99	0,00	1.220.256,11
1.837.673,03	893.330,14	937.513,91	1.830.844,05	0,00	6.828,98	250.000.000,00	327.349.664,95	80.698.059,39	3.348.394,44	2.185.162,97
1.837.673,03	893.330,14	937.513,91	1.830.844,05	0,00	6.828,98	250.000.000,00	327.349.664,95	80.698.059,39	3.348.394,44	2.185.162,97
396.889.957,49	294.915.144,22	99.811.153,52	394.726.297,74	0,00	2.163.659,75	1.080.100.000,00	1.229.130.059,26	259.011.727,54	109.981.668,28	342.288.723,20

Il Rendiconto finanziario gestionale

Parte uscite

XVI LEGISLATURA - DISEGNI DI LEGGE E RELAZIONI - DOCUMENTI

TITOLI / CATEGORIE		GESTIONE DI COMPETENZA								
		Previsioni			Somme impegnate			Differenze rispetto alle previsioni		
Codice	Denominazione	Previsione iniziale	Variazioni in aumento	Variazioni in diminuzione	Previsione definitiva	Pagate	Rimasti da pagare	Totale impegni	in più	in meno
		1	2	3	4=(1+2-3)	5	6	7=(5+6)	8=(7-4)	9=(4-7)
01	TERRA E AMBIENTE									
01.001										
01.001.1	Spese correnti									
01.001.1.02	Spese per il personale									
01.001.1.02.061	Missioni del personale dipendente	0,00	5.820,00	0,00	5.820,00	1.028,88	4.791,12	5.820,00	0,00	0,00
01.001.1.02.065	Corsi di formazione del personale non ricompresi nel programma di cui al CC.C.N.L...	0,00	597,00	0,00	597,00	597,00	0,00	597,00	0,00	0,00
	Totale categoria 01.001.1.02	0,00	6.417,00	0,00	6.417,00	1.625,88	4.791,12	6.417,00	0,00	0,00
01.001.1.03	Beni di consumo e servizi									
01.001.1.03.101	Spese d'ufficio	1.158,00	0,00	586,18	571,82	571,82	0,00	571,82	0,00	0,00
01.001.1.03.104	Spese telefoniche e canoni di trasmissione dati	5.000,00	29,18	0,00	5.029,18	0,00	5.029,18	5.029,18	0,00	0,00
01.001.1.03.107	Software	0,00	0,00	0,00	0,00	0,00	0,00	0,00	0,00	0,00
01.001.1.03.124	Altre prestazioni da terzi	0,00	0,00	0,00	0,00	0,00	0,00	0,00	0,00	0,00
01.001.1.03.131	Manutenzione software	0,00	7.200,00	0,00	7.200,00	7.200,00	0,00	7.200,00	0,00	0,00
01.001.1.03.134	Trasporti, traslochi e facchinaggi	0,00	0,00	0,00	0,00	0,00	0,00	0,00	0,00	0,00
	Totale categoria 01.001.1.03	6.158,00	7.229,18	586,18	12.801,00	7.771,82	5.029,18	12.801,00	0,00	0,00
01.001.1.04	Beni, servizi e prestazioni tecnico-scientifici									
01.001.1.04.102	Materiale di consumo di laboratorio	0,00	5.334,56	0,00	5.334,56	0,00	5.334,56	5.334,56	0,00	0,00
01.001.1.04.130	Manutenzione di attrezzature tecniche, macchine e strumentazione scientifica	10.000,00	6.000,00	40,00	15.960,00	9.960,00	6.000,00	15.960,00	0,00	0,00
01.001.1.04.143	Personale associato - art. 17 regolamento del personale	0,00	0,00	0,00	0,00	0,00	0,00	0,00	0,00	0,00
	Totale categoria 01.001.1.04	10.000,00	11.334,56	40,00	21.294,56	9.960,00	11.334,56	21.294,56	0,00	0,00
01.001.1.05	Dottorati, borse di studio ed assegni di ricerca									
01.001.1.05.121	Assegni per la collaborazione ad attivita' di ricerca	0,00	26.500,00	0,00	26.500,00	3.187,19	23.312,81	26.500,00	0,00	0,00
01.001.1.05.201	Borse di studio	0,00	0,00	0,00	0,00	0,00	0,00	0,00	0,00	0,00
	Totale categoria 01.001.1.05	0,00	26.500,00	0,00	26.500,00	3.187,19	23.312,81	26.500,00	0,00	0,00
	Totale Titolo I	16.158,00	51.480,74	626,18	67.012,56	22.544,89	44.467,67	67.012,56	0,00	0,00
01.001.2	Spese di investimento									
01.001.2.02	Acquisizione di beni di uso durevole									
01.001.2.02.002	Periodici, opere e materiale bibliografico	2.000,00	0,00	0,00	2.000,00	0,00	2.000,00	2.000,00	0,00	0,00
01.001.2.02.005	Attrezzature tecniche, macchine e strumentazioni scientifiche	0,00	0,00	0,00	0,00	0,00	0,00	0,00	0,00	0,00
	Totale categoria 01.001.2.02	2.000,00	0,00	0,00	2.000,00	0,00	2.000,00	2.000,00	0,00	0,00
	Totale Titolo II	2.000,00	0,00	0,00	2.000,00	0,00	2.000,00	2.000,00	0,00	0,00
	Totale C.d.R. 001	18.158,00	51.480,74	626,18	69.012,56	22.544,89	46.467,67	69.012,56	0,00	0,00
01.002	AMBIENTE MARINO COSTIERO									
01.002.1	Spese correnti									
01.002.1.02	Spese per il personale									
01.002.1.02.052	Stipendi ed assegni fissi per il personale a tempo determinato	0,00	0,00	0,00	0,00	0,00	0,00	0,00	0,00	0,00
01.002.1.02.057	Compensi per prestazioni professionali rientranti in specifiche disposizioni di legge	10.000,00	0,00	10.000,00	0,00	0,00	0,00	0,00	0,00	0,00
01.002.1.02.061	Missioni del personale dipendente	535.758,10	194.360,63	479.687,61	250.431,12	142.099,82	108.331,30	250.431,12	0,00	0,00
01.002.1.02.064	Formazione professionale ed aggiornamento del personale di cui ai CC.C.N.L.	0,00	0,00	0,00	0,00	0,00	0,00	0,00	0,00	0,00
01.002.1.02.069	Mensa	90.000,00	25.961,56	26.782,42	89.179,14	79.242,56	9.936,58	89.179,14	0,00	0,00
	Totale categoria 01.002.1.02	635.758,10	220.322,19	516.470,03	339.610,26	221.342,38	118.267,88	339.610,26	0,00	0,00
01.002.1.03	Beni di consumo e servizi									
01.002.1.03.101	Spese d'ufficio	317.763,40	351.597,58	243.593,48	425.767,60	264.886,53	160.881,07	425.767,60	0,00	0,00
01.002.1.03.103	Spese postali e telegrafiche	12.000,00	4.368,00	3.462,66	12.905,34	8.021,25	4.884,09	12.905,34	0,00	0,00

XVI LEGISLATURA - DISEGNI DI LEGGE E RELAZIONI - DOCUMENTI

Residui a inizio esercizio	GESTIONE DEI RESIDUI PASSIVI					GESTIONE DI CASSA				Totale dei residui passivi al termine dell'esercizio
	Pagati	Rimasti da pagare	Totali	Variazioni		Previsione definitiva	Pagamenti	Differenze rispetto alle previsioni		
				in più	in meno			in più	in meno	
10	11	12	13 = (11 + 12)	14 = (13 - 10)	15 = (10 - 13)	16	17 = (5 + 11)	18 = (17 - 16)	19 = (16 - 17)	20 = (6 + 12)
16.155,32	18.008,24	555,24	18.563,48	2.408,16	0,00	10.800,00	19.037,12	8.237,12	0,00	5.346,36
0,00	0,00	0,00	0,00	0,00	0,00	500,00	597,00	97,00	0,00	0,00
16.155,32	18.008,24	555,24	18.563,48	2.408,16	0,00	11.300,00	19.634,12	8.334,12	0,00	5.346,36
20,63	0,00	0,00	0,00	0,00	20,63	500,00	571,82	71,82	0,00	0,00
10.353,66	13.756,94	0,00	13.756,94	3.403,28	0,00	4.300,00	13.756,94	9.456,94	0,00	5.029,18
0,00	6.223,20	0,00	6.223,20	6.223,20	0,00	0,00	6.223,20	6.223,20	0,00	0,00
7.079,71	3.183,85	0,00	3.183,85	0,00	3.895,86	0,00	3.183,85	3.183,85	0,00	0,00
0,00	2.400,00	0,00	2.400,00	2.400,00	0,00	0,00	9.600,00	9.600,00	0,00	0,00
2.171,69	1.811,11	522,29	2.333,40	161,71	0,00	0,00	1.811,11	1.811,11	0,00	522,29
19.625,69	27.375,10	522,29	27.897,39	12.188,19	3.916,49	4.800,00	35.146,92	30.346,92	0,00	5.551,47
18.277,32	20.753,29	3.292,33	24.045,62	5.768,30	0,00	13.200,00	20.753,29	7.553,29	0,00	8.626,89
2.400,00	2.460,93	0,00	2.460,93	60,93	0,00	8.500,00	12.420,93	3.920,93	0,00	6.000,00
3.169,65	4.592,69	183,23	4.775,92	1.606,27	0,00	0,00	4.592,69	4.592,69	0,00	183,23
23.846,97	27.806,91	3.475,56	31.282,47	7.435,50	0,00	21.700,00	37.766,91	16.066,91	0,00	14.810,12
44.212,80	39.655,62	3.452,09	43.107,71	0,00	1.105,09	17.000,00	42.842,81	25.842,81	0,00	26.764,90
21.997,49	10.522,94	0,00	10.522,94	0,00	11.474,55	0,00	10.522,94	10.522,94	0,00	0,00
66.210,29	50.178,56	3.452,09	53.630,65	0,00	12.579,64	17.000,00	53.365,75	36.365,75	0,00	26.764,90
125.838,27	123.368,81	8.005,18	131.373,99	22.031,85	16.496,13	54.800,00	145.913,70	91.113,70	0,00	52.472,85
70,90	0,00	0,00	0,00	0,00	70,90	1.300,00	0,00	0,00	1.300,00	2.000,00
3.470,60	0,00	0,00	0,00	0,00	3.470,60	0,00	0,00	0,00	0,00	0,00
3.541,50	0,00	0,00	0,00	0,00	3.541,50	1.300,00	0,00	0,00	1.300,00	2.000,00
3.541,50	0,00	0,00	0,00	0,00	3.541,50	1.300,00	0,00	0,00	1.300,00	2.000,00
129.379,77	123.368,81	8.005,18	131.373,99	22.031,85	20.037,63	56.100,00	145.913,70	91.113,70	1.300,00	54.472,85
0,00	0,00	85,88	85,88	85,88	0,00	0,00	0,00	0,00	0,00	85,88
0,00	0,00	0,00	0,00	0,00	0,00	8.300,00	0,00	0,00	8.300,00	0,00
350.989,34	219.277,65	78.760,65	298.038,30	0,00	52.951,04	419.400,00	361.377,47	0,00	58.022,53	187.091,95
10.629,22	32.507,29	44.856,10	77.363,39	66.734,17	0,00	0,00	32.507,29	32.507,29	0,00	44.856,10
8.071,46	13.224,43	12.500,90	25.725,33	17.653,87	0,00	86.300,00	92.466,99	6.166,99	0,00	22.437,48
369.690,02	265.009,37	136.203,53	401.212,90	84.473,92	52.951,04	514.000,00	486.351,75	38.674,28	66.322,53	254.471,41
749.793,02	352.478,32	129.551,28	482.029,60	0,00	267.763,42	558.300,00	617.364,85	59.064,85	0,00	290.432,35
10.684,39	950,10	191,30	1.141,40	0,00	9.542,99	9.600,00	8.971,35	0,00	628,65	5.075,39

XVI LEGISLATURA – DISEGNI DI LEGGE E RELAZIONI - DOCUMENTI

Residui a inizio esercizio	GESTIONE DEI RESIDUI PASSIVI					GESTIONE DI CASSA				Totale dei residui passivi al termine dell'esercizio
	Pagati	Rimasti da pagare	Totali	Variazioni		Previsione definitiva	Pagamenti	Differenze rispetto alle previsioni		
				in più	in meno			in più	in meno	
10	11	12	13 = (11 + 12)	14 = (13 - 10)	15 = (10 - 13)	16	17 = (5 + 11)	18 = (17 - 16)	19 = (16 - 17)	20 = (6 + 12)
13.994,00	33.752,86	4.059,83	37.812,69	23.818,69	0,00	39.800,00	69.059,09	29.259,09	0,00	14.828,83
14.378,39	12.132,22	968,60	13.100,82	0,00	1.277,57	107.800,00	155.752,35	47.952,35	0,00	17.695,67
7.460,00	8.378,72	5.288,00	13.666,72	6.206,72	0,00	41.400,00	19.149,31	0,00	22.250,69	5.288,00
24.917,75	23.484,69	345,86	23.830,55	0,00	1.087,20	18.800,00	41.686,20	22.886,20	0,00	3.824,35
2.022,00	2.243,52	222,00	2.465,52	443,52	0,00	27.500,00	21.555,43	0,00	5.944,57	3.572,35
1.196,60	0,00	1.196,60	1.196,60	0,00	0,00	0,00	0,00	0,00	0,00	1.196,60
2.899,27	0,00	197,01	197,01	0,00	2.702,26	51.100,00	7.001,32	0,00	44.098,68	1.097,01
591,75	1.200,00	101,75	1.301,75	800,00	0,00	1.000,00	2.830,10	1.830,10	0,00	651,55
0,00	1.749,55	2,00	1.751,55	1.751,55	0,00	0,00	1.749,55	1.749,55	0,00	2,00
1.541.532,37	783.962,73	282.875,88	1.066.738,61	0,00	474.793,76	2.310.100,00	1.541.186,13	0,00	768.913,87	590.838,61
86.853,25	85.830,40	1.002,85	86.833,25	0,00	0,00	157.500,00	271.642,75	114.142,75	0,00	1.002,85
7.350,00	14.400,00	7.350,00	21.750,00	14.400,00	0,00	3.600,00	18.648,00	15.048,00	0,00	7.350,00
98,97	0,00	98,97	98,97	0,00	0,00	0,00	0,00	0,00	0,00	98,97
1.098,92	4.898,92	200,00	5.098,92	4.000,00	0,00	8.600,00	26.891,54	18.291,54	0,00	499,64
5.000,00	576,00	2.301,35	2.777,35	0,00	2.122,65	12.700,00	13.296,00	596,00	0,00	4.581,35
16.475,13	38.275,58	8.526,50	46.802,08	30.326,95	0,00	97.800,00	144.888,55	47.088,55	0,00	28.156,05
38.762,14	101.666,75	40.513,80	142.580,55	103.818,41	0,00	71.700,00	180.844,10	109.144,10	0,00	44.622,52
2.525.017,95	1.465.900,36	485.393,58	1.951.293,94	185.565,84	759.289,85	3.517.300,00	3.142.516,62	467.053,08	841.836,46	1.020.814,09
618.292,61	291.446,07	217.765,05	509.211,12	0,00	109.081,49	1.130.500,00	572.164,25	0,00	558.335,75	552.448,45
0,00	0,00	0,00	0,00	0,00	0,00	98.400,00	276.710,33	276.710,33	0,00	18.777,32
15.554,32	6.876,55	6.168,14	13.044,69	0,00	2.509,63	0,00	276.710,33	276.710,33	0,00	18.777,32
4.773,39	3.795,12	978,27	4.773,39	0,00	0,00	25.500,00	3.795,12	0,00	21.704,88	978,27
93,00	310,00	0,00	310,00	217,00	0,00	122.600,00	310,00	0,00	122.290,00	0,00
78.399,82	108.167,34	15.501,26	123.668,60	45.268,78	0,00	377.800,00	108.167,34	0,00	269.632,66	30.501,26
373.840,56	382.217,31	118.233,40	500.450,71	126.610,15	0,00	569.600,00	621.098,57	51.498,57	0,00	273.463,10
30.312,78	23.831,71	8.352,07	32.183,78	1.871,00	0,00	146.400,00	52.186,50	0,00	94.213,50	29.517,28
5.297,86	4.188,58	212,46	4.401,04	0,00	896,82	52.300,00	12.218,73	0,00	40.081,27	23.594,31
96.490,40	0,00	21.490,40	21.490,40	0,00	75.000,00	0,00	0,00	0,00	0,00	21.490,40
0,00	0,00	0,00	0,00	0,00	0,00	33.100,00	54.000,00	20.900,00	0,00	1.000,00
1.223.054,74	820.832,68	388.701,05	1.209.533,73	173.966,93	187.487,94	2.556.200,00	1.700.650,84	349.108,90	1.204.658,06	951.770,39
309.425,06	241.449,79	138.819,34	380.269,13	70.844,07	0,00	514.800,00	513.096,79	0,00	1.703,21	271.860,13
0,00	0,00	0,00	0,00	0,00	0,00	21.200,00	0,00	0,00	21.200,00	0,00
309.425,06	241.449,79	138.819,34	380.269,13	70.844,07	0,00	536.000,00	513.096,79	0,00	22.903,21	271.860,13
4.336,80	440,96	261,30	702,26	0,00	3.634,54	3.800,00	5.280,82	1.480,82	0,00	650,01
115.868,39	10.391,98	16.019,14	26.411,12	0,00	89.457,27	378.300,00	76.522,94	0,00	301.777,06	72.976,72
120.205,19	10.832,94	16.280,44	27.113,38	0,00	93.091,81	382.100,00	81.803,76	1.480,82	301.777,06	73.626,73
4.547.392,96	2.804.025,14	1.165.397,94	3.969.423,08	514.850,76	1.092.820,64	7.505.600,00	5.924.419,76	856.317,08	2.437.497,32	2.572.542,75
781,82	0,00	781,82	781,82	0,00	0,00	7.100,00	10.590,00	3.490,00	0,00	781,82
48.250,90	46.355,99	4.738,91	51.094,90	2.844,00	0,00	16.900,00	46.355,99	29.455,99	0,00	4.738,91
653.897,66	317.782,96	312.591,17	630.374,13	0,00	23.523,53	430.500,00	679.028,31	248.528,31	0,00	767.180,38
702.930,38	364.138,95	318.111,90	682.250,85	2.844,00	23.523,53	454.500,00	735.974,30	281.474,30	0,00	772.701,11

XVI LEGISLATURA - DISEGNI DI LEGGE E RELAZIONI - DOCUMENTI

TITOLI / CATEGORIE		GESTIONE DI COMPETENZA								
		Previsioni				Somme impegnate			Differenze rispetto alle previsioni	
Codice	Denominazione	Previsione iniziale	Variazioni in aumento	Variazioni in diminuzione	Previsione definitiva	Pagate	Rimasti da pagare	Totale impegni	in più	in meno
		1	2	3	4 = (1 + 2 - 3)	5	6	7 = (5 + 6)	8 = (7 - 4)	9 = (4 - 7)
01.002.2.03.051	Partecipazione ad iniziative comuni ad altri soggetti pubblici e privati, italiani e stranieri	0,00	13.875,00	0,00	13.875,00	13.875,00	0,00	13.875,00	0,00	0,00
	Totale categoria 01.002.2.03	0,00	13.875,00	0,00	13.875,00	13.875,00	0,00	13.875,00	0,00	0,00
	Totale Titolo II	545.000,00	822.743,16	527.443,60	840.299,56	385.710,35	454.589,21	840.299,56	0,00	0,00
	Totale C.d.R. 002	7.451.841,18	4.150.412,87	6.234.415,06	5.367.838,99	3.506.104,97	1.861.734,02	5.367.838,99	0,00	0,00
01.004										
01.004.1	Spese correnti									
01.004.1.02	Spese per il personale									
01.004.1.02.061	Missioni del personale dipendente	3.050,00	0,00	0,00	3.050,00	0,00	3.050,00	3.050,00	0,00	0,00
01.004.1.02.064	Formazione professionale ed aggiornamento del personale di cui ai CC.C.N.L.	0,00	0,00	0,00	0,00	0,00	0,00	0,00	0,00	0,00
01.004.1.02.069	Mensa	3.000,00	0,00	0,00	3.000,00	0,00	3.000,00	3.000,00	0,00	0,00
	Totale categoria 01.004.1.02	6.050,00	0,00	0,00	6.050,00	0,00	6.050,00	6.050,00	0,00	0,00
01.004.1.03	Beni di consumo e servizi									
01.004.1.03.101	Spese d'ufficio	9.622,00	5.400,00	0,00	15.022,00	1.182,12	13.839,88	15.022,00	0,00	0,00
01.004.1.03.103	Spese postali e telegrafiche	0,00	0,00	0,00	0,00	0,00	0,00	0,00	0,00	0,00
01.004.1.03.104	Spese telefoniche e canoni di trasmissione dati	0,00	0,00	0,00	0,00	0,00	0,00	0,00	0,00	0,00
01.004.1.03.105	Energia elettrica, acqua gas e riscaldamento	0,00	7.375,92	0,00	7.375,92	5.823,72	1.552,20	7.375,92	0,00	0,00
01.004.1.03.107	Software	0,00	2.298,00	0,00	2.298,00	0,00	2.298,00	2.298,00	0,00	0,00
01.004.1.03.109	Altri mezzi di trasporto: manutenzione, esercizio e noleggio	0,00	0,00	0,00	0,00	0,00	0,00	0,00	0,00	0,00
01.004.1.03.110	Noleggio apparecchiature	4.470,00	0,00	0,00	4.470,00	0,00	4.470,00	4.470,00	0,00	0,00
01.004.1.03.111	Canoni di leasing	0,00	0,00	0,00	0,00	0,00	0,00	0,00	0,00	0,00
01.004.1.03.113	Spese di rappresentanza	500,00	0,00	500,00	0,00	0,00	0,00	0,00	0,00	0,00
01.004.1.03.124	Altre prestazioni da terzi	0,00	3.000,00	0,00	3.000,00	0,00	3.000,00	3.000,00	0,00	0,00
01.004.1.03.128	Manutenzione ordinaria di immobili di proprietà	0,00	1.000,00	0,00	1.000,00	1.000,00	0,00	1.000,00	0,00	0,00
01.004.1.03.135	Vigilanza	11.210,00	0,00	11.210,00	0,00	0,00	0,00	0,00	0,00	0,00
01.004.1.03.136	Pulizia	0,00	2.834,08	0,00	2.834,08	2.834,08	0,00	2.834,08	0,00	0,00
	Totale categoria 01.004.1.03	25.802,00	21.908,00	11.710,00	36.000,00	10.839,92	25.160,08	36.000,00	0,00	0,00
01.004.1.04	Beni, servizi e prestazioni tecnico-scientifici									
01.004.1.04.116	Convegni e stampa di atti, mostre ed altre attività di promozione ed immagine	0,00	500,00	0,00	500,00	0,00	500,00	500,00	0,00	0,00
01.004.1.04.117	Prestazioni tecnico-scientifiche	0,00	0,00	0,00	0,00	0,00	0,00	0,00	0,00	0,00
01.004.1.04.122	Professori visitatori	0,00	0,00	0,00	0,00	0,00	0,00	0,00	0,00	0,00
01.004.1.04.130	Manutenzione di attrezzature tecniche, macchine e strumentazione scientifica	0,00	0,00	0,00	0,00	0,00	0,00	0,00	0,00	0,00
01.004.1.04.137	Smaltimento di rifiuti tossici e nocivi	0,00	0,00	0,00	0,00	0,00	0,00	0,00	0,00	0,00
01.004.1.04.144	Acquisizione di servizi bibliografici e di consultazione di periodici on-line	0,00	0,00	0,00	0,00	0,00	0,00	0,00	0,00	0,00
01.004.1.04.351	Trasferimenti per iniziative comuni ad altri soggetti pubblici e privati, italiani e stranieri	0,00	0,00	0,00	0,00	0,00	0,00	0,00	0,00	0,00
	Totale categoria 01.004.1.04	0,00	500,00	0,00	500,00	0,00	500,00	500,00	0,00	0,00
01.004.1.05	Dottorati, borse di studio ed assegni di ricerca									
01.004.1.05.121	Assegni per la collaborazione ad attività di ricerca	0,00	0,00	0,00	0,00	0,00	0,00	0,00	0,00	0,00
	Totale categoria 01.004.1.05	0,00	0,00	0,00	0,00	0,00	0,00	0,00	0,00	0,00
01.004.1.06	Oneri tributari									
01.004.1.06.451	Imposte, tasse e tributi vari	0,00	0,00	0,00	0,00	0,00	0,00	0,00	0,00	0,00
	Totale categoria 01.004.1.06	0,00	0,00	0,00	0,00	0,00	0,00	0,00	0,00	0,00
	Totale Titolo I	31.852,00	22.408,00	11.710,00	42.550,00	10.839,92	31.710,08	42.550,00	0,00	0,00
01.004.2	Spese di investimento									
01.004.2.02	Acquisizione di beni di uso durevole									
01.004.2.02.002	Periodici, opere e materiale bibliografico	3.000,00	0,00	0,00	3.000,00	0,00	3.000,00	3.000,00	0,00	0,00

XVI LEGISLATURA – DISEGNI DI LEGGE E RELAZIONI - DOCUMENTI

Residui a inizio esercizio	GESTIONE DEI RESIDUI PASSIVI					GESTIONE DI CASSA				Totale dei residui passivi al termine dell'esercizio
	Pagati	Rimasti da pagare	Totali	Variazioni		Previsione definitiva	Pagamenti	Differenze rispetto alle previsioni		
				in più	in meno			in più	in meno	
10	11	12	13 = (11 + 12)	14 = (13 - 10)	15 = (10 - 13)	16	17 = (5 + 11)	18 = (17 - 16)	19 = (16 - 17)	20 = (6 + 12)
0,00	0,00	0,00	0,00	0,00	0,00	0,00	13.875,00	13.875,00	0,00	0,00
0,00	0,00	0,00	0,00	0,00	0,00	0,00	13.875,00	13.875,00	0,00	0,00
702.930,38	364.138,95	318.111,90	682.250,85	2.844,00	23.523,53	454.500,00	749.849,30	295.349,30	0,00	772.701,11
5.250.323,34	3.168.164,09	1.483.509,84	4.651.673,93	517.694,76	1.116.344,17	7.960.100,00	6.674.269,06	1.151.666,38	2.437.497,32	3.345.243,86
10.993,72	888,65	7.747,63	8.636,28	0,00	2.357,44	2.500,00	888,65	0,00	1.611,35	10.797,63
714,02	0,00	3.014,02	3.014,02	2.300,00	0,00	0,00	0,00	0,00	0,00	3.014,02
3.351,08	1.038,46	2.312,62	3.351,08	0,00	0,00	2.500,00	1.038,46	0,00	1.461,54	5.312,62
15.058,82	1.927,11	13.074,27	15.001,38	2.300,00	2.357,44	5.000,00	1.927,11	0,00	3.072,89	19.124,27
18.831,66	1.117,04	9.881,38	10.998,42	0,00	7.833,24	13.200,00	2.299,16	0,00	10.900,84	23.721,26
158,48	158,48	0,00	158,48	0,00	0,00	0,00	158,48	158,48	0,00	0,00
185,12	93,24	91,88	185,12	0,00	0,00	0,00	93,24	93,24	0,00	91,88
8.000,00	4.077,95	0,00	4.077,95	0,00	3.922,05	0,00	9.901,67	9.901,67	0,00	1.552,20
3.000,00	3.000,00	132,36	3.132,36	132,36	0,00	1.900,00	3.000,00	1.100,00	0,00	2.430,36
268,72	268,72	0,00	268,72	0,00	0,00	0,00	268,72	268,72	0,00	0,00
0,00	0,00	0,00	0,00	0,00	0,00	3.800,00	0,00	0,00	3.800,00	4.470,00
1.557,84	1.168,38	389,46	1.557,84	0,00	0,00	0,00	1.168,38	1.168,38	0,00	389,46
0,00	0,00	0,00	0,00	0,00	0,00	400,00	0,00	0,00	400,00	0,00
10.981,80	1.085,40	9.896,40	10.981,80	0,00	0,00	2.500,00	1.085,40	0,00	1.414,60	12.896,40
0,00	0,00	0,00	0,00	0,00	0,00	0,00	1.000,00	1.000,00	0,00	0,00
0,00	0,00	0,00	0,00	0,00	0,00	0,00	0,00	0,00	0,00	0,00
0,00	0,00	0,00	0,00	0,00	0,00	0,00	2.834,08	2.834,08	0,00	0,00
42.983,62	10.969,21	20.391,48	31.360,69	132,36	11.755,29	21.800,00	21.809,13	16.524,57	16.515,44	45.551,56
2.158,86	0,00	2.158,86	2.158,86	0,00	0,00	0,00	0,00	0,00	0,00	2.658,86
942,16	0,00	0,00	0,00	0,00	942,16	0,00	0,00	0,00	0,00	0,00
5.699,82	0,00	1.331,82	1.331,82	0,00	4.368,00	0,00	0,00	0,00	0,00	1.331,82
5.913,28	136,77	1.776,51	1.913,28	0,00	4.000,00	8.500,00	136,77	0,00	8.363,23	1.776,51
331,24	331,24	0,00	331,24	0,00	0,00	0,00	331,24	331,24	0,00	0,00
0,00	0,00	700,00	700,00	700,00	0,00	0,00	0,00	0,00	0,00	700,00
1.330,00	0,00	0,00	0,00	0,00	1.330,00	0,00	0,00	0,00	0,00	0,00
16.375,36	468,01	5.967,19	6.435,20	700,00	10.640,16	8.500,00	468,01	331,24	8.363,23	6.467,19
0,00	0,00	22.558,68	22.558,68	22.558,68	0,00	0,00	0,00	0,00	0,00	22.558,68
0,00	0,00	22.558,68	22.558,68	22.558,68	0,00	0,00	0,00	0,00	0,00	22.558,68
0,00	1.119,69	0,00	1.119,69	1.119,69	0,00	0,00	1.119,69	1.119,69	0,00	0,00
0,00	1.119,69	0,00	1.119,69	1.119,69	0,00	0,00	1.119,69	1.119,69	0,00	0,00
74.417,80	14.484,02	61.991,62	76.475,64	26.810,73	24.752,89	35.300,00	25.323,94	17.975,50	27.951,56	93.701,70
18.257,28	11.905,62	7.137,34	19.042,96	785,68	0,00	2.000,00	11.905,62	9.905,62	0,00	10.137,34

XVI LEGISLATURA - DISEGNI DI LEGGE E RELAZIONI - DOCUMENTI

TITOLI / CATEGORIE		GESTIONE DI COMPETENZA								
		Previsioni				Somme Impegnate			Differenze rispetto alle previsioni	
		Previsione iniziale	Variazioni in aumento	Variazioni in diminuzione	Previsione definitiva	Pagate	Rimasti da pagare	Totale impegni	in più	in meno
1	2	3	4 = (1 + 2 - 3)	5	6	7 = (5 + 6)	8 = (7 - 4)	9 = (4 - 7)		
01.004.2.02.005	Attrezzature tecniche, macchine e strumentazioni scientifiche	3.500,00	0,00	0,00	3.500,00	1.956,35	1.543,65	3.500,00	0,00	0,00
	Totale categoria 01.004.2.02	6.500,00	0,00	0,00	6.500,00	1.956,35	4.543,65	6.500,00	0,00	0,00
	Totale Titolo II	6.500,00	0,00	0,00	6.500,00	1.956,35	4.543,65	6.500,00	0,00	0,00
	Totale C.d.R. 004	38.352,00	22.408,00	11.710,00	49.050,00	12.796,27	36.253,73	49.050,00	0,00	0,00
	01.007 BIOCHIMICA DELLE PROTEINE									
	01.007.1 Spese correnti									
	01.007.1.02 Spese per il personale									
01.007.1.02.061	Missioni del personale dipendente	48.220,00	0,00	20.201,16	28.018,84	724,80	27.294,04	28.018,84	0,00	0,00
01.007.1.02.069	Mensa	0,00	0,00	0,00	0,00	0,00	0,00	0,00	0,00	0,00
	Totale categoria 01.007.1.02	48.220,00	0,00	20.201,16	28.018,84	724,80	27.294,04	28.018,84	0,00	0,00
	01.007.1.03 Beni di consumo e servizi									
01.007.1.03.101	Spese d'ufficio	0,00	3.415,88	0,00	3.415,88	2.393,88	1.022,00	3.415,88	0,00	0,00
01.007.1.03.103	Spese postali e telegrafiche	0,00	0,00	0,00	0,00	0,00	0,00	0,00	0,00	0,00
01.007.1.03.104	Spese telefoniche e canoni di trasmissione dati	48.850,00	0,00	1.722,40	47.127,60	47.127,60	0,00	47.127,60	0,00	0,00
01.007.1.03.105	Energia elettrica, acqua gas e riscaldamento	0,00	0,00	0,00	0,00	0,00	0,00	0,00	0,00	0,00
01.007.1.03.107	Software	0,00	0,00	0,00	0,00	0,00	0,00	0,00	0,00	0,00
01.007.1.03.113	Spese di rappresentanza	0,00	1.262,35	0,00	1.262,35	487,28	775,07	1.262,35	0,00	0,00
01.007.1.03.124	Altre prestazioni da terzi	14.202,00	0,00	10.891,30	3.310,70	3.310,70	0,00	3.310,70	0,00	0,00
01.007.1.03.128	Manutenzione ordinaria di immobili di proprietà	0,00	0,00	0,00	0,00	0,00	0,00	0,00	0,00	0,00
	Totale categoria 01.007.1.03	63.052,00	4.678,23	12.613,70	55.116,53	53.319,46	1.797,07	55.116,53	0,00	0,00
	01.007.1.04 Beni, servizi e prestazioni tecnico-scientifici									
01.007.1.04.102	Materiale di consumo di laboratorio	106.823,00	550,00	60.936,95	46.436,05	20.215,93	26.220,12	46.436,05	0,00	0,00
01.007.1.04.115	Realizzazione, stampa, diffusione e spedizione di pubblicazioni	0,00	0,00	0,00	0,00	0,00	0,00	0,00	0,00	0,00
01.007.1.04.116	Convegni e stampa di atti, mostre ed altre attività di promozione ed immagine	0,00	11.277,77	0,00	11.277,77	10.254,78	1.022,99	11.277,77	0,00	0,00
01.007.1.04.117	Prestazioni tecnico-scientifiche	0,00	0,00	0,00	0,00	0,00	0,00	0,00	0,00	0,00
01.007.1.04.130	Manutenzione di attrezzature tecniche, macchine e strumentazione scientifica	0,00	0,00	0,00	0,00	0,00	0,00	0,00	0,00	0,00
01.007.1.04.137	Smalimento di rifiuti tossici e nocivi	0,00	0,00	0,00	0,00	0,00	0,00	0,00	0,00	0,00
	Totale categoria 01.007.1.04	106.823,00	11.827,77	60.936,95	57.713,82	30.470,71	27.243,11	57.713,82	0,00	0,00
	01.007.1.05 Dottorati, borse di studio ed assegni di ricerca									
01.007.1.05.121	Assegni per la collaborazione ad attività di ricerca	0,00	20.000,00	0,00	20.000,00	0,00	20.000,00	20.000,00	0,00	0,00
01.007.1.05.201	Borse di studio	94.700,00	820,25	30.000,00	65.520,25	20.004,75	45.515,50	65.520,25	0,00	0,00
01.007.1.05.202	Dottorati di ricerca	0,00	0,00	0,00	0,00	0,00	0,00	0,00	0,00	0,00
	Totale categoria 01.007.1.05	94.700,00	20.820,25	30.000,00	85.520,25	20.004,75	65.515,50	85.520,25	0,00	0,00
	Totale Titolo I	312.795,00	37.326,25	123.751,81	226.369,44	104.519,72	121.849,72	226.369,44	0,00	0,00
	01.007.2 Spese di investimento									
	01.007.2.02 Acquisizione di beni di uso durevole									
01.007.2.02.005	Attrezzature tecniche, macchine e strumentazioni scientifiche	0,00	15.063,20	0,00	15.063,20	15.061,20	2,00	15.063,20	0,00	0,00
	Totale categoria 01.007.2.02	0,00	15.063,20	0,00	15.063,20	15.061,20	2,00	15.063,20	0,00	0,00
	Totale Titolo II	0,00	15.063,20	0,00	15.063,20	15.061,20	2,00	15.063,20	0,00	0,00
	Totale C.d.R. 007	312.795,00	52.389,45	123.751,81	241.432,64	119.580,92	121.851,72	241.432,64	0,00	0,00
	01.008 BIOFISICA									
	01.008.1 Spese correnti									
	01.008.1.02 Spese per il personale									
01.008.1.02.061	Missioni del personale dipendente	14.084,25	11.107,51	0,00	25.191,76	11.881,69	13.310,07	25.191,76	0,00	0,00

XVI LEGISLATURA – DISEGNI DI LEGGE E RELAZIONI - DOCUMENTI

Residui a inizio esercizio	GESTIONE DEI RESIDUI PASSIVI					GESTIONE DI CASSA				Totale dei residui passivi al termine dell'esercizio
	Pagati	Rimasti da pagare	Totale	Variazioni		Previsione definitiva	Pagamenti	Differenze rispetto alle previsioni		
				in più	in meno			in più	in meno	
10	11	12	13 = (11 + 12)	14 = (13 - 10)	15 = (10 - 13)	16	17 = (5 + 11)	18 = (17 - 16)	19 = (16 - 17)	20 = (6 + 12)
2.687,00	1.636,59	1.050,41	2.687,00	0,00	0,00	2.400,00	3.592,94	1.192,94	0,00	2.594,06
20.944,28	13.542,21	8.187,75	21.729,96	785,68	0,00	4.400,00	15.498,56	11.098,56	0,00	12.731,40
20.944,28	13.542,21	8.187,75	21.729,96	785,68	0,00	4.400,00	15.498,56	11.098,56	0,00	12.731,40
95.362,08	28.026,23	70.179,37	98.205,60	27.596,41	24.752,89	39.700,00	40.822,50	29.074,06	27.951,56	106.433,10
36.162,63	26.859,69	9.036,79	35.896,48	0,00	266,15	38.200,00	27.584,49	0,00	10.615,51	36.330,83
3.223,00	0,00	0,00	0,00	0,00	3.223,00	0,00	0,00	0,00	0,00	0,00
39.385,63	26.859,69	9.036,79	35.896,48	0,00	3.489,15	38.200,00	27.584,49	0,00	10.615,51	36.330,83
3.353,73	5.434,44	1.618,29	7.052,73	3.699,00	0,00	0,00	7.828,32	7.828,32	0,00	2.640,29
226,95	175,02	51,93	226,95	0,00	0,00	0,00	175,02	175,02	0,00	51,93
0,00	64,60	0,00	64,60	64,60	0,00	40.000,00	47.192,20	7.192,20	0,00	0,00
9.150,00	9.150,00	0,00	9.150,00	0,00	0,00	0,00	9.150,00	9.150,00	0,00	0,00
30,43	30,43	0,00	30,43	0,00	0,00	0,00	30,43	30,43	0,00	0,00
1.901,48	1.395,38	266,55	1.661,93	0,00	239,55	1.700,00	1.882,66	182,66	0,00	1.041,62
0,00	0,00	0,00	0,00	0,00	0,00	4.200,00	3.310,70	0,00	889,30	0,00
86,46	0,00	21,86	21,86	0,00	64,60	0,00	0,00	0,00	0,00	21,86
14.749,05	16.249,87	1.958,63	18.208,50	3.763,60	304,15	45.900,00	69.569,33	24.558,63	889,30	3.755,70
45.010,69	35.816,51	7.235,88	43.052,39	0,00	1.958,30	74.300,00	56.032,44	0,00	18.267,56	33.456,00
58,75	58,75	0,00	58,75	0,00	0,00	0,00	58,75	58,75	0,00	0,00
0,00	0,00	0,00	0,00	0,00	0,00	11.900,00	10.254,78	0,00	1.645,22	1.022,99
0,01	0,00	0,01	0,01	0,00	0,00	0,00	0,00	0,00	0,00	0,01
31.510,44	26.871,42	3.396,62	30.268,04	0,00	1.242,40	0,00	26.871,42	26.871,42	0,00	3.396,62
235,76	0,00	0,00	0,00	0,00	235,76	0,00	0,00	0,00	0,00	0,00
76.815,65	62.746,68	10.632,51	73.379,19	0,00	3.436,46	86.200,00	93.217,39	26.930,17	19.912,78	37.875,62
19.556,62	16.549,03	3.007,59	19.556,62	0,00	0,00	17.000,00	16.549,03	0,00	450,97	23.007,59
33.839,84	32.949,00	10.607,00	43.556,00	9.716,16	0,00	80.500,00	52.953,75	0,00	27.546,25	56.122,50
6.250,00	0,00	0,00	0,00	0,00	6.250,00	0,00	0,00	0,00	0,00	0,00
59.646,46	49.498,03	13.614,59	63.112,62	9.716,16	6.250,00	97.500,00	69.502,78	0,00	27.997,22	79.130,09
190.596,79	155.354,27	35.242,52	190.596,79	13.479,76	13.479,76	267.800,00	259.873,99	51.488,80	59.414,81	157.092,24
1.200,00	1.200,00	0,00	1.200,00	0,00	0,00	6.600,00	16.261,20	9.661,20	0,00	2,00
1.200,00	1.200,00	0,00	1.200,00	0,00	0,00	6.600,00	16.261,20	9.661,20	0,00	2,00
1.200,00	1.200,00	0,00	1.200,00	0,00	0,00	6.600,00	16.261,20	9.661,20	0,00	2,00
191.796,79	156.554,27	35.242,52	191.796,79	13.479,76	13.479,76	274.400,00	276.135,19	61.150,00	59.414,81	157.094,24
6.400,58	4.810,00	786,05	5.596,05	0,00	804,53	15.400,00	16.691,69	1.291,69	0,00	14.096,12

XVI LEGISLATURA - DISEGNI DI LEGGE E RELAZIONI - DOCUMENTI

Residui a inizio esercizio	GESTIONE DEI RESIDUI PASSIVI					GESTIONE DI CASSA				Totale dei residui passivi al termine dell'esercizio
	Pagati	Rimasti da pagare	Totali	Variazioni		Previsione definitiva	Pagamenti	Differenze rispetto alle previsioni		
				in più	in meno			in più	in meno	
10	11	12	13 = (11 + 12)	14 = (13 - 10)	15 = (10 - 13)	16	17 = (5 + 11)	18 = (17 - 16)	19 = (16 - 17)	20 = (6 + 12)
0,00	3.530,20	2.226,80	5.757,00	5.757,00	0,00	0,00	3.530,20	3.530,20	0,00	2.226,80
600,00	600,00	0,00	600,00	0,00	0,00	0,00	600,00	600,00	0,00	0,00
0,00	0,00	0,00	0,00	0,00	0,00	0,00	6.379,94	6.379,94	0,00	0,00
7.000,58	8.940,20	3.012,85	11.953,05	5.757,00	804,53	15.400,00	27.201,83	11.801,83	0,00	16.322,92
823,90	893,94	0,00	893,94	70,04	0,00	9.300,00	5.589,43	0,00	3.710,57	6.549,85
0,00	0,00	0,00	0,00	0,00	0,00	0,00	145,00	145,00	0,00	0,00
1.533,14	1.729,00	0,00	1.729,00	195,86	0,00	0,00	1.729,00	1.729,00	0,00	0,00
16.960,00	16.960,00	0,00	16.960,00	0,00	0,00	0,00	39.521,79	39.521,79	0,00	0,00
0,00	0,00	0,00	0,00	0,00	0,00	0,00	0,00	0,00	0,00	0,00
1.438,06	1.438,06	0,00	1.438,06	0,00	0,00	0,00	2.003,55	2.003,55	0,00	0,00
0,00	0,00	0,00	0,00	0,00	0,00	0,00	0,00	0,00	0,00	0,00
0,00	608,67	0,00	608,67	608,67	0,00	3.400,00	4.756,01	1.356,01	0,00	11.624,10
0,00	0,00	0,00	0,00	0,00	0,00	0,00	3.639,47	3.639,47	0,00	0,00
0,00	0,00	0,00	0,00	0,00	0,00	0,00	130,50	130,50	0,00	0,00
0,00	0,00	0,00	0,00	0,00	0,00	0,00	6.597,44	6.597,44	0,00	0,00
0,00	0,00	0,00	0,00	0,00	0,00	0,00	12.759,88	12.759,88	0,00	0,00
20.755,10	21.629,67	0,00	21.629,67	874,57	0,00	12.700,00	76.872,07	67.882,64	3.710,57	18.173,95
18.430,05	13.003,66	5.400,25	18.403,91	0,00	26,14	26.300,00	26.464,66	164,66	0,00	40.848,78
0,00	0,00	0,00	0,00	0,00	0,00	5.400,00	0,00	0,00	5.400,00	0,00
4.847,49	4.771,19	0,00	4.771,19	0,00	76,30	5.300,00	10.891,19	5.591,19	0,00	130,00
1.800,00	1.800,00	0,00	1.800,00	0,00	0,00	32.500,00	5.252,65	0,00	27.247,35	99,89
0,00	0,00	0,00	0,00	0,00	0,00	100,00	174,00	74,00	0,00	0,00
0,00	0,00	0,00	0,00	0,00	0,00	2.800,00	0,00	0,00	2.800,00	0,00
25.077,54	19.574,85	5.400,25	24.975,10	0,00	102,44	72.400,00	42.782,50	5.829,85	35.447,35	41.078,67
0,00	0,00	0,00	0,00	0,00	0,00	400,00	0,00	0,00	400,00	495,48
0,00	0,00	0,00	0,00	0,00	0,00	400,00	0,00	0,00	400,00	495,48
52.833,22	50.144,72	8.413,10	58.557,82	6.631,57	906,97	100.900,00	146.856,40	85.514,32	39.557,92	76.071,02
0,00	0,00	135,40	135,40	135,40	0,00	0,00	0,00	0,00	0,00	135,40
135,40	0,00	0,00	0,00	0,00	135,40	11.100,00	778,00	0,00	10.322,00	8.300,01
135,40	0,00	135,40	135,40	135,40	135,40	11.100,00	778,00	0,00	10.322,00	8.435,41
135,40	0,00	135,40	135,40	135,40	135,40	11.100,00	778,00	0,00	10.322,00	8.435,41
52.968,62	50.144,72	8.548,50	58.693,22	6.766,97	1.042,37	112.000,00	147.634,40	85.514,32	49.879,92	84.506,43
13.733,40	3.973,22	119,46	4.092,68	0,00	9.640,72	7.400,00	13.975,99	6.575,99	0,00	2.652,50
26.659,47	15.163,76	4.431,37	19.595,13	0,00	7.064,34	60.500,00	51.085,45	0,00	9.414,55	46.238,93
6.689,48	3.849,64	17.077,84	20.927,48	14.238,00	0,00	0,00	3.849,64	3.849,64	0,00	17.077,84
0,00	0,00	0,00	0,00	0,00	0,00	0,00	249,96	249,96	0,00	0,00
0,00	458,19	164,42	622,61	622,61	0,00	0,00	458,19	458,19	0,00	164,42

XVI LEGISLATURA – DISEGNI DI LEGGE E RELAZIONI - DOCUMENTI

TITOLI / CATEGORIE		GESTIONE DI COMPETENZA								
		Previsioni				Somme impegnate			Differenze rispetto alle previsioni	
Codice	Denominazione	Previsione iniziale	Variazioni in aumento	Variazioni in diminuzione	Previsione definitiva	Pagate	Rimasti da pagare	Totale impegni	in più	in meno
		1	2	3	4 = (1 + 2 - 3)	5	6	7 = (5 + 6)	8 = (7 - 4)	9 = (4 - 7)
01.010.1.02.069	Mensa	32.000,00	5.546,87	0,00	37.546,87	29.156,44	8.390,43	37.546,87	0,00	0,00
	Totale categoria 01.010.1.02	87.128,00	64.215,01	23.281,12	128.061,89	75.330,86	52.731,03	128.061,89	0,00	0,00
	01.010.1.03 Beni di consumo e servizi									
01.010.1.03.101	Spese d'ufficio	18.506,00	2.048,21	12.022,04	8.526,17	5.883,03	2.643,14	8.526,17	0,00	0,00
01.010.1.03.103	Spese postali e telegrafiche	1.000,00	683,61	0,00	1.683,61	1.486,78	196,83	1.683,61	0,00	0,00
01.010.1.03.104	Spese telefoniche e canoni di trasmissione dati	13.000,00	0,00	3.910,11	9.089,89	7.089,62	2.000,27	9.089,89	0,00	0,00
01.010.1.03.105	Energia elettrica, acqua gas e riscaldamento	44.060,64	17.804,40	1.370,00	60.495,04	48.243,00	12.252,04	60.495,04	0,00	0,00
01.010.1.03.107	Software	0,00	10.100,00	0,00	10.100,00	4.059,10	6.040,90	10.100,00	0,00	0,00
01.010.1.03.109	Altri mezzi di trasporto: manutenzione, esercizio e noleggio	4.000,00	4.685,00	0,00	8.685,00	6.219,30	2.465,70	8.685,00	0,00	0,00
01.010.1.03.110	Noleggio apparecchiature	0,00	245,75	0,00	245,75	230,39	15,36	245,75	0,00	0,00
01.010.1.03.111	Canoni di leasing	0,00	0,00	0,00	0,00	0,00	0,00	0,00	0,00	0,00
01.010.1.03.112	Assicurazioni	11.200,00	0,00	1.644,97	9.555,03	9.554,16	0,87	9.555,03	0,00	0,00
01.010.1.03.113	Spese di rappresentanza	0,00	144,00	0,00	144,00	105,80	38,20	144,00	0,00	0,00
01.010.1.03.118	Indennità di missione, gettoni di presenza e rimborso spese ai componenti di organismi collegiali ed ai Panel di valutazione	0,00	0,00	0,00	0,00	0,00	0,00	0,00	0,00	0,00
01.010.1.03.124	Altre prestazioni da terzi	60.042,63	15.539,78	46.307,43	29.274,98	19.033,18	10.241,80	29.274,98	0,00	0,00
01.010.1.03.126	Manutenzione straordinaria ed adattamento immobili in locazione, in comodato o in uso	0,00	23.300,00	0,00	23.300,00	22.908,87	391,13	23.300,00	0,00	0,00
01.010.1.03.128	Manutenzione ordinaria di immobili di proprietà	13.996,36	2.566,47	13.996,36	2.566,47	2.368,83	197,64	2.566,47	0,00	0,00
01.010.1.03.129	Manutenzione di mobili ed arredi	0,00	0,00	0,00	0,00	0,00	0,00	0,00	0,00	0,00
01.010.1.03.131	Manutenzione software	0,00	877,00	0,00	877,00	877,00	0,00	877,00	0,00	0,00
01.010.1.03.133	Giardinaggio	0,00	0,00	0,00	0,00	0,00	0,00	0,00	0,00	0,00
01.010.1.03.134	Trasporti, traslochi e facchinaggi	0,00	0,00	0,00	0,00	0,00	0,00	0,00	0,00	0,00
01.010.1.03.135	Vigilanza	21.500,00	0,00	0,00	21.500,00	17.674,75	3.825,25	21.500,00	0,00	0,00
01.010.1.03.136	Pulizia	68.000,00	0,00	0,00	68.000,00	63.110,18	4.889,82	68.000,00	0,00	0,00
	Totale categoria 01.010.1.03	255.299,63	77.994,22	79.250,91	254.042,94	208.843,99	45.198,95	254.042,94	0,00	0,00
	01.010.1.04 Beni, servizi e prestazioni tecnico-scientifici									
01.010.1.04.102	Materiale di consumo di laboratorio	116.622,87	125.445,59	88.527,83	153.540,63	70.548,85	82.991,78	153.540,63	0,00	0,00
01.010.1.04.106	Dispositivi di protezione individuale ed indumenti di lavoro	0,00	0,00	0,00	0,00	0,00	0,00	0,00	0,00	0,00
01.010.1.04.115	Realizzazione, stampa, diffusione e spedizione di pubblicazioni	0,00	1.651,75	0,00	1.651,75	1.651,75	0,00	1.651,75	0,00	0,00
01.010.1.04.116	Convegni e stampa di atti, mostre ed altre attività di promozione ed immagine	0,00	27.267,99	0,00	27.267,99	23.833,72	3.434,27	27.267,99	0,00	0,00
01.010.1.04.117	Prestazioni tecnico-scientifiche	40.500,00	11.000,00	36.154,92	15.345,08	2.007,48	13.337,60	15.345,08	0,00	0,00
01.010.1.04.119	Contratti d'opera e collaborazioni coordinate e continuative	0,00	15.000,00	0,00	15.000,00	11.259,49	3.740,51	15.000,00	0,00	0,00
01.010.1.04.122	Professori visitatori	0,00	0,00	0,00	0,00	0,00	0,00	0,00	0,00	0,00
01.010.1.04.123	Prestazioni da strutture dell'ente	0,00	20.000,00	0,00	20.000,00	0,00	20.000,00	20.000,00	0,00	0,00
01.010.1.04.130	Manutenzione di attrezzature tecniche, macchine e strumentazione scientifica	32.500,00	11.881,53	30.171,73	14.209,80	4.200,01	10.009,79	14.209,80	0,00	0,00
01.010.1.04.137	Smaltimento di rifiuti tossici e nocivi	3.500,00	168,00	0,00	3.668,00	3.668,00	0,00	3.668,00	0,00	0,00
01.010.1.04.143	Personale associato - art. 17 regolamento del personale	0,00	16.098,38	0,00	16.098,38	7.973,78	8.124,60	16.098,38	0,00	0,00
01.010.1.04.144	Acquisizione di servizi bibliografici e di consultazione di periodici on-line	0,00	1.237,16	0,00	1.237,16	0,00	1.237,16	1.237,16	0,00	0,00
01.010.1.04.251	Progetti di ricerca	44.995,92	0,00	44.994,52	1,40	0,00	1,40	1,40	0,00	0,00
01.010.1.04.301	Convenzioni con istituzioni scientifiche pubbliche e private	213.660,36	0,00	92.861,51	120.798,85	0,00	120.798,85	120.798,85	0,00	0,00
01.010.1.04.351	Trasferimenti per iniziative comuni ad altri soggetti pubblici e privati, italiani e stranieri	88.239,76	528.852,24	0,00	617.092,00	606.629,20	10.462,80	617.092,00	0,00	0,00
01.010.1.04.401	Accordi internazionali ed iniziative scientifiche connesse	0,00	0,00	0,00	0,00	0,00	0,00	0,00	0,00	0,00
01.010.1.04.404	Programmi e progetti internazionali di iniziativa dell'ente e/o in compartecipazione	44.000,00	0,00	31.000,00	13.000,00	0,00	13.000,00	13.000,00	0,00	0,00
	Totale categoria 01.010.1.04	584.018,91	758.602,64	323.710,51	1.018.911,04	731.772,28	287.138,76	1.018.911,04	0,00	0,00
	01.010.1.05 Dottorati, borse di studio ed assegni di ricerca									
01.010.1.05.121	Assegni per la collaborazione ad attività di ricerca	97.259,00	144.867,90	57.395,00	184.731,90	74.241,92	110.489,98	184.731,90	0,00	0,00
01.010.1.05.201	Borse di studio	0,00	4.302,07	0,00	4.302,07	3.125,32	1.176,75	4.302,07	0,00	0,00
01.010.1.05.202	Dottorati di ricerca	51.323,24	63.056,75	26.688,75	87.691,24	40.662,60	47.028,64	87.691,24	0,00	0,00
	Totale categoria 01.010.1.05	148.582,24	212.226,72	84.083,75	276.725,21	118.029,84	158.695,37	276.725,21	0,00	0,00

XVI LEGISLATURA – DISEGNI DI LEGGE E RELAZIONI - DOCUMENTI

Residui a inizio esercizio	GESTIONE DEI RESIDUI PASSIVI					GESTIONE DI CASSA				Totale dei residui passivi al termine dell'esercizio
	Pagati	Rimasti da pagare	Totali	Variazioni		Previsione definitiva	Pagamenti	Differenze rispetto alle previsioni		
				In più	In meno			In più	In meno	
10	11	12	13 = (11 + 12)	14 = (13 - 10)	15 = (10 - 13)	16	17 = (5 + 11)	18 = (17 - 16)	19 = (16 - 17)	20 = (6 + 12)
18.175,73	9.327,15	1.147,12	10.474,27	0,00	7.701,46	34.800,00	38.483,59	3.683,59	0,00	9.537,55
65.258,08	32.771,96	22.940,21	55.712,17	14.860,61	24.406,52	102.700,00	108.102,82	14.817,37	9.414,55	75.671,24
52.674,85	13.560,07	1.100,75	14.660,82	0,00	38.014,03	7.800,00	19.443,10	11.643,10	0,00	3.743,89
2.699,33	1.935,63	597,59	2.533,22	0,00	166,11	3.600,00	3.422,41	0,00	177,59	794,42
12.647,64	6.858,08	2.867,00	9.725,08	0,00	2.922,56	23.000,00	13.947,70	0,00	9.052,30	4.867,27
20.622,77	18.750,34	308,43	19.058,77	0,00	1.564,00	90.800,00	66.993,34	0,00	23.806,66	12.560,47
0,00	9.292,80	298,52	9.591,32	9.591,32	0,00	5.200,00	13.351,90	8.151,90	0,00	6.339,42
10.182,34	14.980,80	593,77	15.574,57	5.392,23	0,00	5.200,00	21.200,10	16.900,10	0,00	3.059,47
651,65	1.501,83	339,19	1.841,02	1.189,37	0,00	300,00	1.732,22	1.432,22	0,00	354,55
6.204,31	3.246,60	517,15	3.763,75	0,00	2.440,56	0,00	3.246,60	3.246,60	0,00	517,15
6.959,32	428,00	705,07	1.133,07	0,00	5.826,25	6.100,00	9.982,16	3.882,16	0,00	705,94
0,00	277,83	0,00	277,83	277,83	0,00	0,00	383,63	383,63	0,00	38,20
52,94	0,00	0,00	0,00	0,00	52,94	0,00	0,00	0,00	0,00	0,00
1.831,62	2.589,51	2.770,60	5.360,11	3.528,49	0,00	25.100,00	21.622,69	0,00	3.477,31	13.012,40
14.500,00	14.431,20	68,80	14.500,00	0,00	0,00	19.800,00	37.340,07	17.540,07	0,00	459,93
5.262,28	11.255,36	858,07	12.113,43	6.851,15	0,00	0,00	13.624,19	13.624,19	0,00	1.055,71
23,18	23,18	0,00	23,18	0,00	0,00	0,00	23,18	23,18	0,00	0,00
102,50	50,00	8,09	58,09	0,00	44,41	0,00	927,00	927,00	0,00	8,09
1.034,37	1.034,37	0,00	1.034,37	0,00	0,00	0,00	1.034,37	1.034,37	0,00	0,00
8,00	0,00	0,00	0,00	0,00	8,00	0,00	0,00	0,00	0,00	0,00
4.295,07	3.443,97	0,00	3.443,97	0,00	851,10	1.300,00	21.118,72	19.818,72	0,00	3.825,25
7.184,47	22.068,86	414,35	22.483,21	15.298,74	0,00	23.700,00	85.179,04	61.479,04	0,00	5.304,17
146.936,64	125.728,43	11.447,38	137.175,81	42.129,13	51.889,96	211.900,00	334.572,42	159.186,28	36.513,86	56.646,33
45.184,39	39.646,59	12.147,29	51.793,88	6.609,49	0,00	141.800,00	110.195,44	0,00	31.604,56	95.139,07
82,76	78,88	0,00	78,88	0,00	3,88	0,00	78,88	78,88	0,00	0,00
2.976,55	0,00	3.275,00	3.275,00	298,45	0,00	1.400,00	1.651,75	251,75	0,00	3.275,00
6.724,00	4.904,82	1.342,80	6.247,62	0,00	476,38	18.700,00	28.738,54	10.038,54	0,00	4.777,07
28.076,08	5.166,53	1.497,92	6.664,45	0,00	21.411,63	20.400,00	7.174,01	0,00	13.225,99	14.835,52
9.158,13	8.699,77	0,00	8.699,77	0,00	458,36	12.800,00	19.959,26	7.159,26	0,00	3.740,51
42,36	0,00	42,36	42,36	0,00	0,00	0,00	0,00	0,00	0,00	42,36
20.000,00	0,00	0,00	0,00	0,00	20.000,00	17.000,00	0,00	0,00	17.000,00	20.000,00
32.410,83	41.319,64	10.481,38	51.801,02	19.390,19	0,00	23.300,00	45.519,65	22.219,65	0,00	20.491,17
1.752,19	17.090,93	236,20	17.327,13	15.574,94	0,00	0,00	20.758,93	20.758,93	0,00	236,20
0,00	0,00	0,00	0,00	0,00	0,00	11.900,00	7.973,78	0,00	3.926,22	8.124,60
0,00	5.181,60	0,00	5.181,66	5.181,66	0,00	0,00	5.181,60	5.181,60	0,00	1.237,22
22,56	0,00	0,00	0,00	0,00	22,56	7.400,00	0,00	0,00	7.400,00	1,40
775,54	0,00	0,00	0,00	0,00	775,54	181.900,00	0,00	0,00	181.900,00	120.798,85
108,30	0,00	0,00	0,00	0,00	108,30	553.300,00	606.629,20	53.329,20	0,00	10.462,80
0,00	10.003,10	0,00	10.003,10	10.003,10	0,00	0,00	10.003,10	10.003,10	0,00	0,00
0,00	0,00	0,00	0,00	0,00	0,00	11.100,00	0,00	0,00	11.100,00	13.000,00
147.313,69	132.091,86	29.023,01	161.114,87	57.057,83	43.256,65	1.001.000,00	863.864,14	129.020,91	266.156,77	316.161,77
71.570,39	65.600,34	2.258,56	67.858,90	0,00	3.711,49	152.800,00	139.842,26	0,00	12.957,74	112.748,54
15.259,70	11.767,50	0,00	11.767,50	0,00	3.492,20	800,00	14.892,82	14.092,82	0,00	1.176,75
29.524,63	30.338,22	132,90	30.471,12	946,49	0,00	63.500,00	71.000,82	7.500,82	0,00	47.161,54
116.354,72	107.706,06	2.391,46	110.097,52	946,49	7.203,69	217.100,00	225.735,90	21.593,64	12.957,74	161.086,83

XVI LEGISLATURA - DISEGNI DI LEGGE E RELAZIONI - DOCUMENTI

TITOLI / CATEGORIE		GESTIONE DI COMPETENZA								
		Previsioni				Somme impegnate			Differenze rispetto alle previsioni	
		Previsione iniziale	Variazioni in aumento	Variazioni in diminuzione	Previsione definitiva	Pagate	Rimasti da pagare	Totale impegni	in più	in meno
Codice	Denominazione	1	2	3	4 = (1 + 2 - 3)	5	6	7 = (5 + 6)	8 = (7 - 4)	9 = (4 - 7)
01.010.1.06	Oneri tributari									
01.010.1.06.451	Imposte, tasse e tributi vari	0,00	0,00	0,00	0,00	0,00	0,00	0,00	0,00	0,00
01.010.1.06.452	Imposto sul valore aggiunto	0,00	18.434,13	0,00	18.434,13	16.177,17	2.256,96	18.434,13	0,00	0,00
	Totale categoria 01.010.1.06	0,00	18.434,13	0,00	18.434,13	16.177,17	2.256,96	18.434,13	0,00	0,00
	Totale Titolo I	1.075.028,78	1.131.472,72	510.326,29	1.696.175,21	1.150.154,14	546.021,07	1.696.175,21	0,00	0,00
01.010.2	Spese di investimento									
01.010.2.01	Opere Immobiliari									
01.010.2.01.001	Acquisto, costruzione, ripristino, trasformazione e manutenzione straordinaria di immobili di proprietà	0,00	0,00	0,00	0,00	0,00	0,00	0,00	0,00	0,00
	Totale categoria 01.010.2.01	0,00	0,00	0,00	0,00	0,00	0,00	0,00	0,00	0,00
01.010.2.02	Acquisizione di beni di uso durevole									
01.010.2.02.002	Periodici, opere e materiale bibliografico	0,00	773,97	0,00	773,97	488,71	285,26	773,97	0,00	0,00
01.010.2.02.003	Mobili e arredi	0,00	0,00	0,00	0,00	0,00	0,00	0,00	0,00	0,00
01.010.2.02.005	Attrezzature tecniche, macchine e strumentazioni scientifiche	54.200,00	18.068,00	10.760,71	61.507,29	54.770,87	6.736,42	61.507,29	0,00	0,00
01.010.2.02.006	Automezzi	0,00	0,00	0,00	0,00	0,00	0,00	0,00	0,00	0,00
	Totale categoria 01.010.2.02	54.200,00	18.841,97	10.760,71	62.281,26	55.259,58	7.021,68	62.281,26	0,00	0,00
	Totale Titolo II	54.200,00	18.841,97	10.760,71	62.281,26	55.259,58	7.021,68	62.281,26	0,00	0,00
	Totale C.d.R. 010	1.129.228,78	1.150.314,69	521.087,00	1.758.456,47	1.205.413,72	553.042,75	1.758.456,47	0,00	0,00
01.014										
01.014.1	Spese correnti									
01.014.1.02	Spese per il personale									
01.014.1.02.061	Missioni del personale dipendente	0,00	0,00	0,00	0,00	0,00	0,00	0,00	0,00	0,00
	Totale categoria 01.014.1.02	0,00	0,00	0,00	0,00	0,00	0,00	0,00	0,00	0,00
01.014.1.03	Beni di consumo e servizi									
01.014.1.03.101	Spese d'ufficio	2.672,00	0,00	1.288,40	1.383,60	1.114,73	268,87	1.383,60	0,00	0,00
01.014.1.03.104	Spese telefoniche e canoni di trasmissione dati	0,00	0,00	0,00	0,00	0,00	0,00	0,00	0,00	0,00
01.014.1.03.107	Software	0,00	180,00	0,00	180,00	180,00	0,00	180,00	0,00	0,00
01.014.1.03.113	Spese di rappresentanza	0,00	4,00	0,00	4,00	4,00	0,00	4,00	0,00	0,00
	Totale categoria 01.014.1.03	2.672,00	184,00	1.288,40	1.567,60	1.298,73	268,87	1.567,60	0,00	0,00
01.014.1.04	Beni, servizi e prestazioni tecnico-scientifici									
01.014.1.04.130	Manutenzione di attrezzature tecniche, macchine e strumentazione scientifica	0,00	859,40	0,00	859,40	859,40	0,00	859,40	0,00	0,00
	Totale categoria 01.014.1.04	0,00	859,40	0,00	859,40	859,40	0,00	859,40	0,00	0,00
	Totale Titolo I	2.672,00	1.043,40	1.288,40	2.427,00	2.158,13	268,87	2.427,00	0,00	0,00
01.014.2	Spese di investimento									
01.014.2.02	Acquisizione di beni di uso durevole									
01.014.2.02.005	Attrezzature tecniche, macchine e strumentazioni scientifiche	0,00	245,00	0,00	245,00	245,00	0,00	245,00	0,00	0,00
	Totale categoria 01.014.2.02	0,00	245,00	0,00	245,00	245,00	0,00	245,00	0,00	0,00
	Totale Titolo II	0,00	245,00	0,00	245,00	245,00	0,00	245,00	0,00	0,00
	Totale C.d.R. 014	2.672,00	1.288,40	1.288,40	2.672,00	2.403,13	268,87	2.672,00	0,00	0,00
01.016	BIOMETEOROLOGIA									
01.016.1	Spese correnti									
01.016.1.03	Beni di consumo e servizi									
01.016.1.03.101	Spese d'ufficio	0,00	0,00	0,00	0,00	0,00	0,00	0,00	0,00	0,00
01.016.1.03.104	Spese telefoniche e canoni di trasmissione dati	1.842,00	0,00	1.100,00	742,00	0,00	742,00	742,00	0,00	0,00

XVI LEGISLATURA - DISEGNI DI LEGGE E RELAZIONI - DOCUMENTI

Residui a inizio esercizio	GESTIONE DEI RESIDUI PASSIVI					GESTIONE DI CASSA				Totale dei residui passivi al termine dell'esercizio
	Pagati	Rimasti da pagare	Totali	Variazioni		Previsione definitiva	Pagamenti	Differenze rispetto alle previsioni		
				in più	in meno			in più	in meno	
10	11	12	13 = (11 + 12)	14 = (13 - 10)	15 = (10 - 13)	16	17 = (5 + 11)	18 = (17 - 16)	19 = (16 - 17)	20 = (6 + 12)
0,00	23,00	0,00	23,00	23,00	0,00	0,00	23,00	23,00	0,00	0,00
123,94	0,00	123,94	123,94	0,00	0,00	9.000,00	16.177,17	7.177,17	0,00	2.380,90
123,94	23,00	123,94	146,94	23,00	0,00	9.000,00	16.200,17	7.200,17	0,00	2.380,90
475.987,07	398.321,31	65.926,00	464.247,31	115.017,06	126.756,82	1.541.700,00	1.548.475,45	331.818,37	325.042,92	611.947,07
1.761,00	1.761,00	0,00	1.761,00	0,00	0,00	0,00	1.761,00	1.761,00	0,00	0,00
1.761,00	1.761,00	0,00	1.761,00	0,00	0,00	0,00	1.761,00	1.761,00	0,00	0,00
13.618,20	744,38	707,93	1.452,31	0,00	12.165,89	160,00	1.233,09	1.133,09	0,00	993,19
255,69	1.264,85	264,00	1.528,85	1.273,16	0,00	0,00	1.264,85	1.264,85	0,00	264,00
48.144,21	68.950,51	1.688,56	70.639,07	22.494,86	0,00	45.800,00	123.721,38	77.921,38	0,00	8.424,98
0,00	7.931,00	0,00	7.931,00	7.931,00	0,00	0,00	7.931,00	7.931,00	0,00	0,00
62.018,10	78.890,74	2.660,49	81.551,23	31.699,02	12.165,89	45.900,00	134.150,32	88.250,32	0,00	9.682,17
63.779,10	80.651,74	2.660,49	83.312,23	31.699,02	12.165,89	45.900,00	135.911,32	90.011,32	0,00	9.682,17
539.766,17	478.973,05	68.586,49	547.559,54	146.716,08	138.922,71	1.587.600,00	1.684.386,77	421.829,69	325.042,92	621.629,24
1.327,60	1.088,80	238,80	1.327,60	0,00	0,00	0,00	1.088,80	1.088,80	0,00	238,80
1.327,60	1.088,80	238,80	1.327,60	0,00	0,00	0,00	1.088,80	1.088,80	0,00	238,80
673,36	61,740	55,96	673,36	0,00	0,00	1.200,00	1.732,13	532,13	0,00	324,83
1.946,66	66,72	346,94	413,66	0,00	1.533,00	0,00	66,72	66,72	0,00	346,94
0,00	0,00	0,00	0,00	0,00	0,00	200,00	180,00	0,00	20,00	0,00
0,00	0,00	0,00	0,00	0,00	0,00	0,00	4,00	4,00	0,00	0,00
2.620,02	684,12	402,90	1.087,02	0,00	1.533,00	1.400,00	1.982,85	602,85	20,00	671,77
62,20	0,00	62,20	62,20	0,00	0,00	700,00	859,40	159,40	0,00	62,20
62,20	0,00	62,20	62,20	0,00	0,00	700,00	859,40	159,40	0,00	62,20
4.009,82	1.772,92	703,90	2.476,82	0,00	1.533,00	2.100,00	3.931,05	1.851,05	20,00	972,77
0,00	0,00	0,00	0,00	0,00	0,00	200,00	245,00	45,00	0,00	0,00
0,00	0,00	0,00	0,00	0,00	0,00	200,00	245,00	45,00	0,00	0,00
0,00	0,00	0,00	0,00	0,00	0,00	200,00	245,00	45,00	0,00	0,00
4.009,82	1.772,92	703,90	2.476,82	0,00	1.533,00	2.300,00	4.176,05	1.896,05	20,00	972,77
546,00	0,00	546,00	546,00	0,00	0,00	0,00	0,00	0,00	0,00	546,00
4.528,50	0,00	238,50	238,50	0,00	4.290,00	1.600,00	0,00	0,00	1.600,00	980,50

XVI LEGISLATURA - DISEGNI DI LEGGE E RELAZIONI - DOCUMENTI

Residui a inizio esercizio	GESTIONE DEI RESIDUI PASSIVI					GESTIONE DI CASSA				Totale dei residui passivi al termine dell'esercizio
	Pagati	Rimasti da pagare	Totali	Variazioni		Previsione definitiva	Pagamenti	Differenze rispetto alle previsioni		
				in più	in meno			in più	in meno	
10	11	12	13 = (11 + 12)	14 = (13 - 10)	15 = (10 - 13)	16	17 = (5 + 11)	18 = (17 - 16)	19 = (16 - 17)	20 = (6 + 12)
468,00	468,00	0,00	468,00	0,00	0,00	0,00	468,00	468,00	0,00	0,00
5.542,50	468,00	784,50	1.252,50	0,00	4.290,00	1.600,00	468,00	468,00	1.600,00	1.526,50
0,00	0,00	0,00	0,00	0,00	0,00	0,00	0,00	0,00	0,00	1.100,00
0,00	0,00	4.290,00	4.290,00	4.290,00	0,00	0,00	0,00	0,00	0,00	4.290,00
0,00	0,00	4.290,00	4.290,00	4.290,00	0,00	0,00	0,00	0,00	0,00	5.390,00
5.542,50	468,00	5.074,50	5.542,50	4.290,00	4.290,00	1.600,00	468,00	468,00	1.600,00	6.916,50
5.542,50	468,00	5.074,50	5.542,50	4.290,00	4.290,00	1.600,00	468,00	468,00	1.600,00	6.916,50
801,20	152,11	608,04	760,15	0,00	41,05	0,00	152,11	152,11	0,00	608,04
2.467,00	0,00	0,00	0,00	0,00	2.467,00	0,00	0,00	0,00	0,00	0,00
3.268,20	152,11	608,04	760,15	0,00	2.508,05	0,00	152,11	152,11	0,00	608,04
0,00	0,00	0,00	0,00	0,00	0,00	0,00	0,00	0,00	0,00	0,00
0,00	0,00	0,00	0,00	0,00	0,00	800,00	686,50	0,00	113,50	313,50
0,00	0,00	0,00	0,00	0,00	0,00	800,00	686,50	0,00	113,50	313,50
0,00	0,00	103,05	103,05	103,05	0,00	2.800,00	3.300,00	500,00	0,00	103,05
0,00	0,00	103,05	103,05	103,05	0,00	2.800,00	3.300,00	500,00	0,00	103,05
3.268,20	152,11	711,09	863,20	103,05	2.508,05	3.600,00	4.138,61	652,11	113,50	1.024,59
0,00	2.405,00	0,00	2.405,00	2.405,00	0,00	0,00	2.405,00	2.405,00	0,00	0,00
0,00	2.405,00	0,00	2.405,00	2.405,00	0,00	0,00	2.405,00	2.405,00	0,00	0,00
0,00	2.405,00	0,00	2.405,00	2.405,00	0,00	0,00	2.405,00	2.405,00	0,00	0,00
3.268,20	2.557,11	711,09	3.268,20	2.508,05	2.508,05	3.600,00	6.543,61	3.057,11	113,50	1.024,59
4.747,90	7.480,92	0,00	7.480,92	2.733,02	0,00	5.400,00	14.955,31	9.555,31	0,00	7.617,17
0,00	0,00	0,00	0,00	0,00	0,00	15.100,00	0,00	0,00	15.100,00	0,00
4.747,90	7.480,92	0,00	7.480,92	2.733,02	0,00	20.500,00	14.955,31	9.555,31	15.100,00	7.617,17
894,27	968,16	0,00	968,16	73,89	0,00	700,00	968,16	268,16	0,00	0,00
8.850,00	9.153,69	0,00	9.153,69	303,69	0,00	5.900,00	12.884,45	6.984,45	0,00	3.275,24
5.705,95	4.088,61	0,00	4.088,61	0,00	1.617,34	1.100,00	5.196,83	4.096,83	0,00	244,78
5.454,00	3.466,11	1.033,89	4.500,00	0,00	954,00	0,00	3.466,11	3.466,11	0,00	1.033,89
0,00	0,00	0,00	0,00	0,00	0,00	900,00	1.067,18	167,18	0,00	0,00
11.135,00	0,00	0,00	0,00	0,00	11.135,00	0,00	0,00	0,00	0,00	0,00
2.798,00	2.287,60	510,40	2.798,00	0,00	0,00	0,00	20.767,60	20.767,60	0,00	510,40
0,00	0,00	0,00	0,00	0,00	0,00	200,00	50,00	0,00	150,00	232,52
16.315,00	16.315,00	0,00	16.315,00	0,00	0,00	0,00	16.315,00	16.315,00	0,00	0,00

XVI LEGISLATURA – DISEGNI DI LEGGE E RELAZIONI - DOCUMENTI

TITOLI / CATEGORIE		GESTIONE DI COMPETENZA								
		Previsioni				Somme impegnate			Differenze rispetto alle previsioni	
		Previsione iniziale	Variazioni in aumento	Variazioni in diminuzione	Previsione definitiva	Pagate	Rimasti da pagare	Totale impegni	in più	in meno
Codice	Denominazione	1	2	3	4 = (1 + 2 - 3)	5	6	7 = (5 + 6)	8 = (7 - 4)	9 = (4 - 7)
01.023.1.03.136	Pulizia	0,00	0,00	0,00	0,00	0,00	0,00	0,00	0,00	0,00
	Totale categoria 01.023.1.03	27.128,00	5.013,28	3.952,58	28.188,70	24.436,16	3.752,54	28.188,70	0,00	0,00
01.023.1.04	Beni, servizi e prestazioni tecnico-scientifici									
01.023.1.04.102	Materiale di consumo di laboratorio	7.938,00	82.117,91	2.000,00	88.055,91	9.184,12	78.871,79	88.055,91	0,00	0,00
01.023.1.04.130	Manutenzione di attrezzature tecniche, macchine e strumentazione scientifica	0,00	11.555,95	0,00	11.555,95	3.210,92	8.345,03	11.555,95	0,00	0,00
	Totale categoria 01.023.1.04	7.938,00	93.673,86	2.000,00	99.611,86	12.395,04	87.216,82	99.611,86	0,00	0,00
01.023.1.05	Dottorati, borse di studio ed assegni di ricerca									
01.023.1.05.121	Assegni per la collaborazione ad attività di ricerca	44.500,00	0,00	44.500,00	0,00	0,00	0,00	0,00	0,00	0,00
	Totale categoria 01.023.1.05	44.500,00	0,00	44.500,00	0,00	0,00	0,00	0,00	0,00	0,00
01.023.1.06	Oneri tributari									
01.023.1.06.451	Imposte, tasse e tributi vari	500,00	1.043,83	0,00	1.543,83	1.543,83	0,00	1.543,83	0,00	0,00
01.023.1.06.452	Imposta sul valore aggiunto	11.876,00	14.436,49	0,00	26.312,49	26.312,49	0,00	26.312,49	0,00	0,00
	Totale categoria 01.023.1.06	12.376,00	15.480,32	0,00	27.856,32	27.856,32	0,00	27.856,32	0,00	0,00
	Totale Titolo I	95.442,00	125.759,02	50.452,58	170.748,44	72.161,91	98.586,53	170.748,44	0,00	0,00
01.023.2	Spese di investimento									
01.023.2.02	Acquisizione di beni di uso durevole									
01.023.2.02.005	Attrezzature tecniche, macchine e strumentazioni scientifiche	3.800,00	0,00	3.800,00	0,00	0,00	0,00	0,00	0,00	0,00
	Totale categoria 01.023.2.02	3.800,00	0,00	3.800,00	0,00	0,00	0,00	0,00	0,00	0,00
	Totale Titolo II	3.800,00	0,00	3.800,00	0,00	0,00	0,00	0,00	0,00	0,00
	Totale C.d.R. 023	99.242,00	125.759,02	54.252,58	170.748,44	72.161,91	98.586,53	170.748,44	0,00	0,00
01.028	DINAMICA DEI PROCESSI AMBIENTALI									
01.028.1	Spese correnti									
01.028.1.02	Spese per il personale									
01.028.1.02.061	Missioni del personale dipendente	25.300,00	12.220,69	5.047,60	32.473,09	17.755,02	14.718,07	32.473,09	0,00	0,00
01.028.1.02.064	Formazione professionale ed aggiornamento del personale di cui ai CC.C.N.L.	0,00	0,00	0,00	0,00	0,00	0,00	0,00	0,00	0,00
01.028.1.02.065	Corsi di formazione del personale non ricompresi nel programma di cui ai CC.C.N.L.	0,00	0,00	0,00	0,00	0,00	0,00	0,00	0,00	0,00
01.028.1.02.069	Mensa	22.632,50	0,00	0,00	22.632,50	10.045,90	12.586,60	22.632,50	0,00	0,00
	Totale categoria 01.028.1.02	47.932,50	12.220,69	5.047,60	55.105,59	27.800,92	27.304,67	55.105,59	0,00	0,00
01.028.1.03	Beni di consumo e servizi									
01.028.1.03.101	Spese d'ufficio	13.580,00	12.251,64	6.516,11	19.315,53	5.338,13	13.977,40	19.315,53	0,00	0,00
01.028.1.03.103	Spese postali e telegrafiche	5.200,00	0,00	14,62	5.185,38	418,68	4.766,70	5.185,38	0,00	0,00
01.028.1.03.104	Spese telefoniche e canoni di trasmissione dati	12.200,00	1.500,00	1.500,00	12.200,00	4.146,16	8.053,84	12.200,00	0,00	0,00
01.028.1.03.105	Energia elettrica, acqua gas e riscaldamento	29.533,75	4.020,00	6.032,05	27.521,70	12.292,61	15.229,09	27.521,70	0,00	0,00
01.028.1.03.107	Software	6.000,00	0,00	1.000,00	5.000,00	0,00	5.000,00	5.000,00	0,00	0,00
01.028.1.03.109	Altri mezzi di trasporto: manutenzione, esercizio e noleggio	6.000,00	9.600,00	0,00	15.000,00	11.794,33	3.205,67	15.000,00	0,00	0,00
01.028.1.03.110	Noleggio apparecchiature	8.500,00	3.000,00	3.000,00	8.500,00	6.204,93	2.295,07	8.500,00	0,00	0,00
01.028.1.03.112	Assicurazioni	6.200,00	0,00	1.500,00	4.700,00	0,00	4.700,00	4.700,00	0,00	0,00
01.028.1.03.113	Spese di rappresentanza	500,00	0,00	0,00	500,00	403,90	96,10	500,00	0,00	0,00
01.028.1.03.124	Altre prestazioni da terzi	26.056,00	35.500,89	14.878,90	46.677,99	7.970,00	38.707,99	46.677,99	0,00	0,00
01.028.1.03.127	Manutenzione ordinaria ed oneri accessori degli immobili in locazione, in comodato o in uso	20.000,00	0,00	0,00	20.000,00	12.168,85	7.831,15	20.000,00	0,00	0,00
01.028.1.03.128	Manutenzione ordinaria di immobili di proprietà	7.138,00	0,00	0,00	7.138,00	0,00	7.138,00	7.138,00	0,00	0,00
01.028.1.03.131	Manutenzione software	19.000,00	6.000,00	3.455,00	21.545,00	11.375,64	10.169,36	21.545,00	0,00	0,00
01.028.1.03.133	Giardinaggio	380,00	0,00	0,00	380,00	380,00	0,00	380,00	0,00	0,00
01.028.1.03.134	Trasporti, traslochi e facchinaggi	0,00	300,00	0,00	300,00	0,00	300,00	300,00	0,00	0,00
01.028.1.03.135	Vigilanza	2.292,00	0,00	0,00	2.292,00	2.292,00	0,00	2.292,00	0,00	0,00
01.028.1.03.136	Pulizia	5.600,00	0,00	0,00	5.600,00	5.600,00	0,00	5.600,00	0,00	0,00

XVI LEGISLATURA - DISEGNI DI LEGGE E RELAZIONI - DOCUMENTI

Residui a inizio esercizio	GESTIONE DEI RESIDUI PASSIVI					GESTIONE DI CASSA				Totale dei residui passivi al termine dell'esercizio
	Pagati	Rimasti da pagare	Totali	Variazioni		Previsione definitiva	Pagamenti	Differenze rispetto alle previsioni		
				in più	in meno			in più	in meno	
10	11	12	13 = (11 + 12)	14 = (13 - 10)	15 = (10 - 13)	16	17 = (5 + 11)	18 = (17 - 16)	19 = (16 - 17)	20 = (6 + 12)
83,21	83,21	0,00	83,21	0,00	0,00	0,00	83,21	83,21	0,00	0,00
51.235,43	36.362,38	1.544,29	37.906,67	377,58	13.706,34	8.800,00	60.798,54	52.148,54	150,00	5.296,83
6.142,46	7.796,25	0,00	7.796,25	1.653,79	0,00	30.600,00	16.980,37	0,00	13.619,63	78.871,79
0,00	8.880,00	0,00	8.880,00	8.880,00	0,00	2.700,00	12.090,92	9.390,92	0,00	8.345,03
6.142,46	16.676,25	0,00	16.676,25	10.533,79	0,00	33.300,00	29.071,29	9.390,92	13.619,63	87.216,82
0,00	0,00	0,00	0,00	0,00	0,00	6.000,00	0,00	0,00	6.000,00	0,00
0,00	0,00	0,00	0,00	0,00	0,00	6.000,00	0,00	0,00	6.000,00	0,00
0,00	0,00	0,00	0,00	0,00	0,00	4.300,00	1.543,83	0,00	2.756,17	0,00
0,00	0,00	0,00	0,00	0,00	0,00	17.700,00	26.312,49	8.612,49	0,00	0,00
0,00	0,00	0,00	0,00	0,00	0,00	22.000,00	27.856,32	8.612,49	2.756,17	0,00
62.125,79	60.519,55	1.544,29	62.063,84	13.644,39	13.706,34	90.600,00	132.681,46	79.707,26	37.625,80	100.130,82
21.687,60	21.687,60	0,00	21.687,60	0,00	0,00	0,00	21.687,60	21.687,60	0,00	0,00
21.687,60	21.687,60	0,00	21.687,60	0,00	0,00	0,00	21.687,60	21.687,60	0,00	0,00
21.687,60	21.687,60	0,00	21.687,60	0,00	0,00	0,00	21.687,60	21.687,60	0,00	0,00
83.813,39	82.207,15	1.544,29	83.751,44	13.644,39	13.706,34	90.600,00	154.369,06	101.394,86	37.625,80	100.130,82
31.562,20	65.992,60	5.811,87	71.804,47	40.242,27	0,00	24.600,00	83.747,62	59.147,62	0,00	20.529,94
0,00	6.787,02	2.303,10	9.090,12	9.090,12	0,00	0,00	6.787,02	6.787,02	0,00	2.303,10
1.900,00	0,00	0,00	0,00	0,00	1.900,00	0,00	0,00	0,00	0,00	0,00
24.362,93	18.705,15	0,00	18.705,15	0,00	5.657,78	18.300,00	28.751,05	10.451,05	0,00	12.586,60
57.825,13	91.484,77	8.114,97	99.599,74	49.332,39	7.557,78	42.900,00	119.285,69	76.385,69	0,00	35.419,64
26.557,69	11.877,87	8.400,02	20.277,89	0,00	6.279,80	21.100,00	17.216,00	0,00	3.884,00	22.377,42
721,24	891,23	0,30	891,53	170,29	0,00	4.400,00	1.309,91	0,00	3.090,09	4.767,00
13.972,87	4.675,93	0,00	4.675,93	0,00	9.296,94	11.300,00	8.822,09	0,00	2.477,91	8.053,84
33.344,88	15.853,74	0,00	15.853,74	0,00	17.491,14	21.600,00	28.146,35	6.546,35	0,00	15.229,09
12.115,26	10.987,20	728,06	11.715,26	0,00	400,00	4.200,00	10.987,20	6.787,20	0,00	5.728,06
5.963,35	4.936,83	0,00	4.936,83	0,00	1.026,52	5.100,00	16.731,16	11.631,16	0,00	3.205,67
0,00	11.313,29	0,00	11.313,29	11.313,29	0,00	7.200,00	17.518,22	10.318,22	0,00	2.295,07
452,12	0,00	0,00	0,00	0,00	452,12	5.300,00	0,00	0,00	5.300,00	4.700,00
500,00	1.547,43	0,00	1.547,43	1.047,43	0,00	400,00	1.951,33	1.551,33	0,00	96,10
22.693,64	11.618,15	37.911,08	49.529,23	26.835,59	0,00	61.000,00	19.588,15	0,00	41.411,85	76.619,07
13.556,76	4.998,21	1.500,00	6.498,21	0,00	7.058,55	17.000,00	17.167,06	167,06	0,00	9.331,15
11.788,42	6.763,15	5.082,87	11.846,02	57,60	0,00	0,00	6.763,15	6.763,15	0,00	12.220,87
19.867,53	22.047,08	0,00	22.047,08	2.179,55	0,00	16.100,00	33.422,72	17.322,72	0,00	10.169,36
390,00	390,00	0,00	390,00	0,00	0,00	0,00	770,00	770,00	0,00	0,00
0,00	522,47	104,07	626,54	626,54	0,00	0,00	522,47	522,47	0,00	404,07
1.902,00	1.902,00	0,00	1.902,00	0,00	0,00	0,00	4.194,00	4.194,00	0,00	0,00
11.132,47	6.982,73	6.238,74	13.221,47	2.089,00	0,00	32.300,00	12.582,73	0,00	19.717,27	6.238,74

XVI LEGISLATURA - DISEGNI DI LEGGE E RELAZIONI - DOCUMENTI

TITOLI / CATEGORIE		GESTIONE DI COMPETENZA								
		Previsioni				Somme impegnate			Differenze rispetto alle previsioni	
Codice	Denominazione	Previsione iniziale	Variazioni in aumento	Variazioni in diminuzione	Previsione definitiva	Pagate	Rimasti da pagare	Totale impegni	in più	in meno
		1	2	3	4 = (1 + 2 - 3)	5	6	7 = (5 + 6)	8 = (7 - 4)	9 = (4 - 7)
Totale categoria 01.028.1.03		168.179,75	71.572,53	37.896,68	201.855,60	80.385,23	121.470,37	201.855,60	0,00	0,00
01.028.1.04	Beni, servizi e prestazioni tecnico-scientifici									
01.028.1.04.102	Materiale di consumo di laboratorio	148.817,00	53.181,71	86.087,58	115.911,13	52.458,73	63.452,40	115.911,13	0,00	0,00
01.028.1.04.106	Dispositivi di protezione individuale ed indumenti di lavoro	500,00	0,00	0,00	500,00	342,80	157,20	500,00	0,00	0,00
01.028.1.04.115	Realizzazione, stampa, diffusione e spedizione di pubblicazioni	5.000,00	2.500,00	1.300,00	6.200,00	3.612,15	2.587,85	6.200,00	0,00	0,00
01.028.1.04.116	Convegni e stampa di atti, mostre ed altre attivita' di promozione ed immagine	2.000,00	0,00	0,00	2.000,00	0,00	2.000,00	2.000,00	0,00	0,00
01.028.1.04.117	Prestazioni tecnico-scientifiche	32.750,00	936,16	18.950,00	14.736,16	4.656,16	10.080,00	14.736,16	0,00	0,00
01.028.1.04.119	Contratti d'opera e collaborazioni coordinate e continuative	200.954,44	46.242,08	151.524,62	95.671,90	26.037,94	69.633,96	95.671,90	0,00	0,00
01.028.1.04.123	Prestazioni da strutture dell'ente	0,00	0,00	0,00	0,00	0,00	0,00	0,00	0,00	0,00
01.028.1.04.130	Manutenzione di attrezzature tecniche, macchine e strumentazione scientifica	41.710,00	15.000,99	31.757,20	24.952,80	4.843,43	20.109,37	24.952,80	0,00	0,00
01.028.1.04.137	Smaltimento di rifiuti tossici e nocivi	4.421,00	0,00	1.500,00	2.921,00	0,00	2.921,00	2.921,00	0,00	0,00
01.028.1.04.143	Personale associato - art. 17 regolamento del personale	15.400,00	5.000,00	9.239,00	11.161,00	3.629,12	7.531,88	11.161,00	0,00	0,00
01.028.1.04.144	Acquisizione di servizi bibliografici e di consultazione di periodici on-line	1.733,75	0,00	0,00	1.733,75	1.733,75	0,00	1.733,75	0,00	0,00
01.028.1.04.251	Progetti di ricerca	0,00	119.912,89	0,00	119.912,89	0,00	119.912,89	119.912,89	0,00	0,00
01.028.1.04.351	Trasferimenti per iniziative comuni ad altri soggetti pubblici e privati, italiani e stranieri	95.000,00	0,00	14.000,00	81.000,00	54.000,00	27.000,00	81.000,00	0,00	0,00
Totale categoria 01.028.1.04		548.286,19	242.772,84	314.358,40	476.700,63	151.314,08	325.386,55	476.700,63	0,00	0,00
01.028.1.05	Dottorati, borse di studio ed assegni di ricerca									
01.028.1.05.121	Assegni per la collaborazione ad attivita' di ricerca	201.000,00	86.016,69	68.976,19	218.040,50	109.416,13	108.624,37	218.040,50	0,00	0,00
01.028.1.05.201	Borse di studio	0,00	0,00	0,00	0,00	0,00	0,00	0,00	0,00	0,00
01.028.1.05.202	Dottorati di ricerca	3.000,00	0,00	0,00	3.000,00	0,00	3.000,00	3.000,00	0,00	0,00
Totale categoria 01.028.1.05		204.000,00	86.016,69	68.976,19	221.040,50	109.416,13	111.624,37	221.040,50	0,00	0,00
01.028.1.06	Oneri tributari									
01.028.1.06.451	Imposte, tasse e tributi vari	650,00	73,10	0,00	723,10	723,10	0,00	723,10	0,00	0,00
01.028.1.06.452	Imposta sul valore aggiunto	63.733,00	64.327,11	35.013,00	93.047,11	62.541,94	30.505,17	93.047,11	0,00	0,00
Totale categoria 01.028.1.06		64.383,00	64.400,21	35.013,00	93.770,21	63.265,04	30.505,17	93.770,21	0,00	0,00
Totale Titolo I		1.032.781,44	476.982,96	461.291,87	1.048.472,53	432.181,40	616.291,13	1.048.472,53	0,00	0,00
01.028.2	Spese di investimento									
01.028.2.01	Opere immobiliari									
01.028.2.01.001	Acquisito, costruzione, ripristino, trasformazione e manutenzione straordinaria di immobili di proprieta'	1.000,00	0,00	1.000,00	0,00	0,00	0,00	0,00	0,00	0,00
Totale categoria 01.028.2.01		1.000,00	0,00	1.000,00	0,00	0,00	0,00	0,00	0,00	0,00
01.028.2.02	Acquisizione di beni di uso durevole									
01.028.2.02.002	Periodici, opere e materiale bibliografico	3.150,00	2.000,00	2.397,40	2.752,60	566,67	2.185,93	2.752,60	0,00	0,00
01.028.2.02.003	Mobili e arredi	0,99	1.000,00	0,00	1.000,00	0,00	1.000,00	1.000,00	0,00	0,00
01.028.2.02.005	Attrezzature tecniche, macchine e strumentazioni scientifiche	48.500,00	56.646,00	38.500,00	66.646,00	28.234,90	38.411,10	66.646,00	0,00	0,00
Totale categoria 01.028.2.02		51.650,00	59.646,00	40.897,40	70.398,60	28.801,57	41.597,03	70.398,60	0,00	0,00
Totale Titolo II		52.650,00	59.646,00	41.897,40	70.398,60	28.801,57	41.597,03	70.398,60	0,00	0,00
Totale C.d.R. 028		1.085.431,44	536.628,96	503.189,27	1.118.871,13	460.982,97	657.888,16	1.118.871,13	0,00	0,00
01.032										
01.032.1	Spese correnti									
01.032.1.02	Spese per il personale									
01.032.1.02.061	Missioni del personale dipendente	10.500,00	66.409,98	4.000,00	72.909,98	12.451,07	60.458,91	72.909,98	0,00	0,00
01.032.1.02.065	Corsi di formazione del personale non ricompresi nel programma di cui ai CC.C.N.L...	0,00	0,00	0,00	0,00	0,00	0,00	0,00	0,00	0,00
01.032.1.02.069	Mensa	28.000,00	0,00	16.550,00	11.450,00	0,00	11.450,00	11.450,00	0,00	0,00
Totale categoria 01.032.1.02		38.500,00	66.409,98	20.550,00	84.359,98	12.451,07	71.908,91	84.359,98	0,00	0,00

XVI LEGISLATURA – DISEGNI DI LEGGE E RELAZIONI - DOCUMENTI

Residui a inizio esercizio	GESTIONE DEI RESIDUI PASSIVI					GESTIONE DI CASSA				Totale dei residui passivi al termine dell'esercizio
	Pagati	Rimasti da pagare	Totali	Variazioni		Previsione definitiva	Pagamenti	Differenze rispetto alle previsioni		
				in più	in meno			in più	in meno	
10	11	12	13 = (11 + 12)	14 = (13 - 10)	15 = (10 - 13)	16	17 = (5 + 11)	18 = (17 - 16)	19 = (16 - 17)	20 = (6 + 12)
174.958,23	117.307,31	59.965,14	177.272,45	44.319,29	42.005,07	207.000,00	197.692,54	66.573,66	75.881,12	181.435,51
257.562,26	155.059,29	128.133,17	283.192,46	25.630,20	0,00	143.800,00	267.518,02	63.718,02	0,00	191.585,57
1.000,00	0,00	0,00	0,00	0,00	1.000,00	3.000,00	342,80	0,00	2.657,20	157,20
1.367,29	2.163,80	0,00	2.163,80	796,51	0,00	3.300,00	5.775,95	2.475,95	0,00	2.587,85
6.165,65	1.729,18	2.000,00	3.729,18	0,00	2.436,47	1.700,00	1.729,18	29,18	0,00	4.000,00
28.592,72	24.838,53	37.287,76	62.126,29	33.533,57	0,00	19.600,00	29.494,69	9.894,69	0,00	47.367,76
179.687,66	123.863,67	38.667,31	162.530,98	0,00	17.156,68	162.400,00	149.901,61	0,00	12.498,39	108.301,27
1.000,00	0,00	0,00	0,00	0,00	1.000,00	0,00	0,00	0,00	0,00	0,00
71.386,87	46.130,57	20.870,73	67.001,30	0,00	4.385,57	29.100,00	50.974,00	21.874,00	0,00	40.980,10
0,00	0,00	0,00	0,00	0,00	0,00	3.800,00	0,00	0,00	3.800,00	2.921,00
27.017,99	13.928,43	5.151,34	19.079,77	0,00	7.938,22	11.400,00	17.557,55	6.157,55	0,00	12.683,22
0,00	0,00	0,00	0,00	0,00	0,00	0,00	1.733,75	1.733,75	0,00	0,00
0,00	0,00	0,00	0,00	0,00	0,00	0,00	0,00	0,00	0,00	119.912,89
133.480,41	62.918,00	52.451,60	115.369,60	0,00	18.110,81	68.900,00	116.918,00	48.018,00	0,00	79.451,60
707.260,85	430.631,47	284.561,91	715.193,38	59.960,28	52.027,75	447.000,00	581.945,55	153.901,14	18.955,59	609.948,46
164.009,84	128.183,08	40.269,95	168.453,03	4.443,19	0,00	154.000,00	237.599,21	83.599,21	0,00	148.894,32
0,01	0,00	0,00	0,00	0,00	0,01	0,00	0,00	0,00	0,00	0,00
60.159,97	36.758,84	16.329,98	53.088,82	0,00	7.071,15	2.500,00	36.758,84	34.258,84	0,00	19.329,98
224.169,82	164.941,92	56.599,93	221.541,85	4.443,19	7.071,16	156.500,00	274.358,05	117.858,05	0,00	168.224,30
0,00	0,00	2.180,00	2.180,00	2.180,00	0,00	0,00	723,10	723,10	0,00	2.180,00
26.388,97	4.360,10	0,00	4.360,10	0,00	22.028,87	59.100,00	66.902,04	7.802,04	0,00	30.505,17
26.388,97	4.360,10	2.180,00	6.540,10	2.180,00	22.028,87	59.100,00	67.625,14	8.525,14	0,00	32.685,17
1.190.603,00	808.725,57	411.421,95	1.220.147,52	160.235,15	136.690,63	912.500,00	1.240.906,97	423.243,68	94.836,71	1.027.713,08
0,00	0,00	0,00	0,00	0,00	0,00	0,00	0,00	0,00	0,00	0,00
0,00	0,00	0,00	0,00	0,00	0,00	0,00	0,00	0,00	0,00	0,00
3.799,48	2.742,83	41,31	2.784,14	0,00	1.015,34	2.100,00	3.309,50	1.209,50	0,00	2.227,24
262,00	0,00	0,00	0,00	0,00	262,00	0,00	0,00	0,00	0,00	1.000,00
277.804,06	239.165,69	33.571,32	272.737,01	0,00	5.067,05	45.700,00	267.400,59	221.700,59	0,00	71.982,42
281.865,54	241.908,52	33.612,63	275.521,15	0,00	6.344,39	47.800,00	270.710,09	222.910,09	0,00	75.209,66
281.865,54	241.908,52	33.612,63	275.521,15	0,00	6.344,39	47.800,00	270.710,09	222.910,09	0,00	75.209,66
1.472.468,54	1.050.634,09	445.034,58	1.495.668,67	160.235,15	137.035,02	960.300,00	1.511.617,06	646.153,77	94.836,71	1.102.922,74
49.183,56	41.667,38	10.140,68	51.808,06	2.624,50	0,00	19.600,00	54.118,45	34.518,45	0,00	70.599,59
575,55	0,00	575,55	575,55	0,00	0,00	0,00	0,00	0,00	0,00	575,55
25.444,07	6.605,17	788,90	7.394,07	0,00	18.050,00	12.400,00	6.605,17	0,00	5.794,83	12.238,90
75.203,18	48.272,55	11.505,13	59.777,68	2.624,50	18.050,00	32.000,00	60.723,62	34.518,45	5.794,83	83.414,04

XVI LEGISLATURA – DISEGNI DI LEGGE E RELAZIONI - DOCUMENTI

Residui a inizio esercizio	GESTIONE DEI RESIDUI PASSIVI					GESTIONE DI CASSA				Totale dei residui passivi al termine dell'esercizio
	Pagati	Rimasti da pagare	Totali	Variazioni		Previsione definitiva	Pagamenti	Differenze rispetto alle previsioni		
				in più	in meno			in più	in meno	
10	11	12	13 = (11 + 12)	14 = (13 - 10)	15 = (10 - 13)	16	17 = (5 + 11)	18 = (17 - 16)	19 = (16 - 17)	20 = (6 + 12)
3.374,44	3.775,73	7.107,59	10.883,32	7.508,88	0,00	43.800,00	45.943,11	2.143,11	0,00	14.329,83
223,49	2.922,64	3,57	2.926,21	2.702,72	0,00	400,00	3.332,00	2.932,00	0,00	94,21
110,96	0,00	110,96	110,96	0,00	0,00	0,00	0,00	0,00	0,00	110,96
291,29	14.211,29	0,00	14.211,29	13.920,00	0,00	114.408,00	14.211,29	0,00	100.196,71	10.000,00
15.201,62	4.686,55	2.794,27	7.480,82	0,00	7.720,80	0,00	4.686,55	4.686,55	0,00	15.768,59
2,86	72,89	0,00	72,89	70,03	0,00	0,00	72,89	72,89	0,00	0,00
399,87	4.712,55	1.161,72	5.874,27	5.474,40	0,00	800,00	4.712,55	3.912,55	0,00	1.161,72
91,31	0,00	91,31	91,31	0,00	0,00	600,00	364,00	0,00	236,00	383,31
67.882,07	39.329,46	7.108,83	46.438,29	0,00	21.443,78	42.000,00	62.646,97	20.646,97	0,00	33.311,17
19.320,31	4.704,78	181,31	4.886,09	0,00	14.434,22	0,00	73.176,85	73.176,85	0,00	22.047,29
543,50	0,00	543,50	543,50	0,00	0,00	0,00	0,00	0,00	0,00	543,50
181,66	596,38	682,83	1.279,21	1.097,55	0,00	0,00	596,38	596,38	0,00	682,83
0,00	0,00	0,00	0,00	0,00	0,00	0,00	4.800,00	4.800,00	0,00	0,00
107.623,38	75.012,27	19.785,89	94.798,16	30.773,58	43.598,80	202.008,00	214.542,59	112.967,30	100.432,71	98.433,41
33.981,26	25.024,50	9.530,17	34.554,67	573,41	0,00	37.300,00	36.917,58	0,00	382,42	112.029,93
13.544,57	2.985,17	2.650,88	5.636,05	0,00	7.908,52	1.300,00	3.979,99	2.679,99	0,00	3.230,76
5.350,58	18.718,78	1,37	18.720,15	13.369,57	0,00	0,00	18.718,78	18.718,78	0,00	1,37
501,70	757,90	270,00	1.027,90	526,20	0,00	400,00	8.907,04	8.507,04	0,00	2.090,00
1,69	0,00	1,69	1,69	0,00	0,00	0,00	0,00	0,00	0,00	1,69
0,00	12.213,58	36,42	12.250,00	12.250,00	0,00	0,00	12.213,58	12.213,58	0,00	36,42
0,00	0,00	0,00	0,00	0,00	0,00	82.400,00	0,00	0,00	82.400,00	67.657,79
53.379,80	59.699,93	12.490,53	72.190,46	26.719,18	7.908,52	121.400,00	80.736,97	42.119,39	82.782,42	185.047,96
54.032,59	60.363,08	1.959,07	62.322,15	8.289,56	0,00	58.800,00	97.111,66	38.311,66	0,00	50.983,23
0,00	0,00	0,00	0,00	0,00	0,00	0,00	0,00	0,00	0,00	35.000,00
41.319,30	0,00	41.319,30	41.319,30	0,00	0,00	11.300,00	13.249,15	1.949,15	0,00	41.319,30
95.351,89	60.363,08	43.278,37	103.641,45	8.289,56	0,00	70.100,00	110.360,81	40.260,81	0,00	127.302,53
124,41	25,20	99,21	124,41	0,00	0,00	400,00	25,20	0,00	374,80	599,21
8.216,91	0,00	0,00	0,00	0,00	8.216,91	4.900,60	10.170,21	5.270,21	0,00	4.080,00
8.341,32	25,20	99,21	124,41	0,00	8.216,91	5.300,00	10.195,41	5.270,21	374,80	4.679,21
339.899,57	243.373,03	87.159,13	330.532,16	68.406,82	77.774,23	430.898,00	476.559,40	235.136,16	189.384,76	498.877,15
5.802,65	5.802,65	0,00	5.802,65	0,00	0,00	0,00	5.802,65	5.802,65	0,00	7,12
5.802,65	5.802,65	0,00	5.802,65	0,00	0,00	0,00	5.802,65	5.802,65	0,00	7,12
54,91	0,00	38,00	38,00	0,00	16,91	3.400,00	0,00	0,00	3.400,00	4.038,00
1,30	0,00	1,30	1,30	0,00	0,00	0,00	0,00	0,00	0,00	1,30
6.690,53	12.460,04	5.831,79	18.291,83	11.601,30	0,00	5.100,00	23.284,95	18.184,95	0,00	16.132,08
6.746,74	12.460,04	5.871,09	18.331,13	11.601,30	16,91	8.500,00	23.284,95	18.184,95	3.400,00	20.171,38
12.549,39	18.262,69	5.871,09	24.133,78	11.601,30	16,91	8.500,00	29.087,60	23.987,60	3.400,00	20.178,50
352.448,96	261.635,72	93.030,22	354.665,94	80.008,12	77.791,14	439.308,00	505.647,00	259.123,76	192.784,76	519.055,65

XVI LEGISLATURA - DISEGNI DI LEGGE E RELAZIONI - DOCUMENTI

TITOLI / CATEGORIE		GESTIONE DI COMPETENZA								
		Previsioni				Somme impegnate			Differenze rispetto alle previsioni	
		Previsione iniziale	Variazioni in aumento	Variazioni in diminuzione	Previsione definitiva	Pagate	Rimasti da pagare	Totale impegni	in più	in meno
Codice	Denominazione	1	2	3	4 = (1 + 2 - 3)	5	6	7 = (5 + 6)	8 = (7 - 4)	9 = (4 - 7)
01.035.1	Spese correnti									
01.035.1.02	Spese per il personale									
01.035.1.02.061	Missioni del personale dipendente	0,00	4.000,00	0,00	4.000,00	0,00	4.000,00	4.000,00	0,00	0,00
	Totale categoria 01.035.1.02	0,00	4.000,00	0,00	4.000,00	0,00	4.000,00	4.000,00	0,00	0,00
01.035.1.05	Dottorati, borse di studio ed assegni di ricerca									
01.035.1.05.121	Assegni per la collaborazione ad attivita' di ricerca	0,00	21.000,00	0,00	21.000,00	0,00	21.000,00	21.000,00	0,00	0,00
	Totale categoria 01.035.1.05	0,00	21.000,00	0,00	21.000,00	0,00	21.000,00	21.000,00	0,00	0,00
	Totale Titolo I	0,00	25.000,00	0,00	25.000,00	0,00	25.000,00	25.000,00	0,00	0,00
	Totale C.d.R. 035	0,00	25.000,00	0,00	25.000,00	0,00	25.000,00	25.000,00	0,00	0,00
01.040	GENETICA MOLECOLARE									
01.040.1	Spese correnti									
01.040.1.02	Spese per il personale									
01.040.1.02.061	Missioni del personale dipendente	0,00	4.000,00	0,00	4.000,00	469,60	3.530,40	4.000,00	0,00	0,00
	Totale categoria 01.040.1.02	0,00	4.000,00	0,00	4.000,00	469,60	3.530,40	4.000,00	0,00	0,00
01.040.1.05	Dottorati, borse di studio ed assegni di ricerca									
01.040.1.05.121	Assegni per la collaborazione ad attivita' di ricerca	0,00	21.000,00	0,00	21.000,00	1.566,66	19.433,34	21.000,00	0,00	0,00
	Totale categoria 01.040.1.05	0,00	21.000,00	0,00	21.000,00	1.566,66	19.433,34	21.000,00	0,00	0,00
	Totale Titolo I	0,00	25.000,00	0,00	25.000,00	2.036,26	22.963,74	25.000,00	0,00	0,00
	Totale C.d.R. 040	0,00	25.000,00	0,00	25.000,00	2.036,26	22.963,74	25.000,00	0,00	0,00
01.041	GENETICA VEGETALE									
01.041.1	Spese correnti									
01.041.1.02	Spese per il personale									
01.041.1.02.061	Missioni del personale dipendente	0,00	1.300,00	0,00	1.300,00	98,80	1.201,20	1.300,00	0,00	0,00
01.041.1.02.064	Formazione professionale ed aggiornamento del personale di cui ai CC.C.N.L.	0,00	0,00	0,00	0,00	0,00	0,00	0,00	0,00	0,00
01.041.1.02.069	Menso	7.000,00	0,00	0,00	7.000,00	6.957,69	42,31	7.000,00	0,00	0,00
	Totale categoria 01.041.1.02	7.000,00	1.300,00	0,00	8.300,00	7.056,49	1.243,51	8.300,00	0,00	0,00
01.041.1.03	Beni di consumo e servizi									
01.041.1.03.101	Spese d'ufficio	16.260,00	514,12	10.906,61	5.867,51	5.330,02	537,49	5.867,51	0,00	0,00
01.041.1.03.103	Spese postali e telegrafiche	1.500,00	0,00	0,00	1.500,00	1.364,84	135,16	1.500,00	0,00	0,00
01.041.1.03.104	Spese telefoniche e canoni di trasmissione dati	23.000,00	0,00	20.000,00	3.000,00	2.829,82	170,18	3.000,00	0,00	0,00
01.041.1.03.105	Energia elettrica, acqua gas e riscaldamento	45.357,00	20.000,00	0,00	65.357,00	65.092,49	264,51	65.357,00	0,00	0,00
01.041.1.03.109	Altri mezzi di trasporto: manutenzione, esercizio e noleggio	0,00	0,00	0,00	0,00	0,00	0,00	0,00	0,00	0,00
01.041.1.03.124	Altre prestazioni da terzi	0,00	10.917,80	0,00	10.917,80	6.000,00	4.917,80	10.917,80	0,00	0,00
01.041.1.03.127	Manutenzione ordinaria ed oneri accessori degli immobili in locazione, in comodato o in uso	0,00	0,00	0,00	0,00	0,00	0,00	0,00	0,00	0,00
01.041.1.03.128	Manutenzione ordinaria di immobili di proprieta'	20.000,00	0,00	20.000,00	0,00	0,00	0,00	0,00	0,00	0,00
01.041.1.03.134	Trasporti, traslocchi e facchinaggi	0,00	0,00	0,00	0,00	0,00	0,00	0,00	0,00	0,00
01.041.1.03.135	Vigilanza	0,00	0,00	0,00	0,00	0,00	0,00	0,00	0,00	0,00
01.041.1.03.136	Pulizia	0,00	8.604,40	0,00	8.604,40	5.682,48	2.921,92	8.604,40	0,00	0,00
	Totale categoria 01.041.1.03	106.117,00	40.036,32	50.906,61	95.246,71	86.299,65	8.947,06	95.246,71	0,00	0,00
01.041.1.04	Beni, servizi e prestazioni tecnico-scientifici									
01.041.1.04.102	Materiale di consumo di laboratorio	0,00	13.612,78	0,00	13.612,78	5.079,37	8.533,41	13.612,78	0,00	0,00
01.041.1.04.117	Prestazioni tecnico-scientifiche	0,00	5.640,00	0,00	5.640,00	4.040,00	1.600,00	5.640,00	0,00	0,00
01.041.1.04.130	Manutenzione di attrezzature tecniche, macchine e strumentazione scientifica	0,00	0,00	0,00	0,00	0,00	0,00	0,00	0,00	0,00
01.041.1.04.143	Personale associato - art. 17 regolamento del personale	0,00	1.000,00	0,00	1.000,00	0,00	1.000,00	1.000,00	0,00	0,00

XVI LEGISLATURA – DISEGNI DI LEGGE E RELAZIONI – DOCUMENTI

Residui a inizio esercizio	GESTIONE DEI RESIDUI PASSIVI					GESTIONE DI CASSA				Totale dei residui passivi al termine dell'esercizio
	Pagati	Rimasti da pagare	Totali	Variazioni		Previsione definitiva	Pagamenti	Differenze rispetto alle previsioni		
				in più	in meno			in più	in meno	
10	11	12	13 = (11 + 12)	14 = (13 - 10)	15 = (10 - 13)	16	17 = (5 + 11)	18 = (17 - 16)	19 = (16 - 17)	20 = (6 + 12)
0,00	0,00	0,00	0,00	0,00	0,00	0,00	0,00	0,00	0,00	4.000,00
0,00	0,00	0,00	0,00	0,00	0,00	0,00	0,00	0,00	0,00	4.000,00
0,00	0,00	0,00	0,00	0,00	0,00	0,00	0,00	0,00	0,00	21.000,00
0,00	0,00	0,00	0,00	0,00	0,00	0,00	0,00	0,00	0,00	21.000,00
0,00	0,00	0,00	0,00	0,00	0,00	0,00	0,00	0,00	0,00	25.000,00
0,00	0,00	0,00	0,00	0,00	0,00	0,00	0,00	0,00	0,00	25.000,00
0,00	0,00	0,00	0,00	0,00	0,00	0,00	469,60	469,60	0,00	3.530,40
0,00	0,00	0,00	0,00	0,00	0,00	0,00	469,60	469,60	0,00	3.530,40
0,00	0,00	0,00	0,00	0,00	0,00	0,00	1.566,66	1.566,66	0,00	19.433,34
0,00	0,00	0,00	0,00	0,00	0,00	0,00	1.566,66	1.566,66	0,00	19.433,34
0,00	0,00	0,00	0,00	0,00	0,00	0,00	2.036,26	2.036,26	0,00	22.963,74
0,00	0,00	0,00	0,00	0,00	0,00	0,00	2.036,26	2.036,26	0,00	22.963,74
4.421,64	1.538,14	1.880,20	3.418,34	0,00	1.003,30	400,00	1.636,94	1.236,94	0,00	3.081,40
0,00	730,00	0,00	730,00	730,00	0,00	0,00	730,00	730,00	0,00	0,00
0,00	0,00	0,00	0,00	0,00	0,00	5.800,00	6.957,69	1.157,69	0,00	42,31
4.421,64	2.268,14	1.880,20	4.148,34	730,00	1.003,30	6.200,00	9.324,63	3.124,63	0,00	3.123,71
11.816,60	3.885,07	868,49	4.753,56	0,00	7.063,04	4.100,00	9.215,09	5.115,09	0,00	1.405,98
33,93	0,00	0,00	0,00	0,00	33,93	1.300,00	1.364,84	64,84	0,00	135,16
1.226,18	872,81	4.353,37	5.226,18	4.000,00	0,00	2.500,00	3.702,63	1.202,63	0,00	4.523,55
15.529,94	1.545,26	487,02	2.032,28	0,00	13.497,66	300,00	66.637,75	66.337,75	0,00	751,53
20,39	0,00	0,00	0,00	0,00	20,39	0,00	0,00	0,00	0,00	0,00
811,89	666,19	0,00	666,19	0,00	145,70	4.200,00	6.666,19	2.466,19	0,00	4.917,80
0,00	940,12	0,00	940,12	940,12	0,00	0,00	940,12	940,12	0,00	0,00
2.063,52	2.010,60	0,00	2.010,60	0,00	52,92	81.900,00	2.010,60	0,00	79.889,40	0,00
0,00	5,02	0,00	5,02	5,02	0,00	0,00	5,02	5,02	0,00	0,00
0,01	0,00	0,01	0,01	0,00	0,00	0,00	0,00	0,00	0,00	0,01
0,00	13.548,16	0,00	13.548,16	13.548,16	0,00	0,00	19.230,64	19.230,64	0,00	2.921,92
31.502,46	23.473,23	5.708,89	29.182,12	18.493,30	20.813,64	94.300,00	109.772,88	95.362,28	79.889,40	14.655,95
14.752,06	1.838,62	14.727,32	16.565,94	1.813,88	0,00	4.200,00	6.917,99	2.717,99	0,00	23.260,73
3.000,00	0,00	0,00	0,00	0,00	3.000,00	0,00	4.040,00	4.040,00	0,00	1.600,00
963,99	499,41	960,00	1.459,41	495,42	0,00	0,00	499,41	499,41	0,00	960,00
0,00	0,00	0,00	0,00	0,00	0,00	900,00	0,00	0,00	900,00	1.000,00

XVI LEGISLATURA – DISEGNI DI LEGGE E RELAZIONI - DOCUMENTI

TITOLI / CATEGORIE		GESTIONE DI COMPETENZA								
		Previsioni				Somme impegnate			Differenze rispetto alle previsioni:	
Codice	Denominazione	Previsione iniziale	Variazioni in aumento	Variazioni in diminuzione	Previsione definitiva	Pagate	Rimasti da pagare	Totale impegni	in più	in meno
		1	2	3	4 = (1 + 2 - 3)	5	6	7 = (5 + 6)	8 = (7 - 4)	9 = (4 - 7)
01.041.1.04.144	Acquisizione di servizi bibliografici e di consultazione di periodici on-line	0,00	471,21	0,00	471,21	471,20	0,01	471,21	0,00	0,00
	Totale categoria 01.041.1.04	0,00	20.723,99	0,00	20.723,99	9.590,57	11.133,42	20.723,99	0,00	0,00
	01.041.1.06 Oneri tributari									
01.041.1.06.451	Imposte, tasse e tributi vari	0,00	14.000,00	0,00	14.000,00	14.000,00	0,00	14.000,00	0,00	0,00
01.041.1.06.452	Imposta sul valore aggiunto	0,00	3.741,62	0,00	3.741,62	712,95	3.028,67	3.741,62	0,00	0,00
	Totale categoria 01.041.1.06	0,00	17.741,62	0,00	17.741,62	14.712,95	3.028,67	17.741,62	0,00	0,00
	Totale Titolo I	113.117,00	79.801,93	50.906,61	142.012,32	117.659,66	24.352,66	142.012,32	0,00	0,00
	01.041.2 Spese di investimento									
	01.041.2.02 Acquisizione di beni di uso durevole									
01.041.2.02.002	Periodici, opere e materiale bibliografico	0,00	0,00	0,00	0,00	0,00	0,00	0,00	0,00	0,00
01.041.2.02.005	Attrezzature tecniche, macchine e strumentazioni scientifiche	0,00	1.528,60	0,00	1.528,60	1.528,60	0,00	1.528,60	0,00	0,00
	Totale categoria 01.041.2.02	0,00	1.528,60	0,00	1.528,60	1.528,60	0,00	1.528,60	0,00	0,00
	Totale Titolo II	0,00	1.528,60	0,00	1.528,60	1.528,60	0,00	1.528,60	0,00	0,00
	Totale C.d.R. 041	113.117,00	81.330,53	50.906,61	143.540,92	119.188,26	24.352,66	143.540,92	0,00	0,00
	01.042 GEOLOGIA AMBIENTALE E GEOINGEGNERIA									
	01.042.1 Spese correnti									
	01.042.1.02 Spese per il personale									
01.042.1.02.056	Compensi incentivanti di cui all'art. 28, comma 4, D.P.R. 568/97	3.200,00	0,00	1.000,00	2.200,00	0,00	2.200,00	2.200,00	0,00	0,00
01.042.1.02.061	Missioni del personale dipendente	21.000,00	23.450,98	10.004,02	34.446,96	9.198,89	25.248,07	34.446,96	0,00	0,00
01.042.1.02.064	Formazione professionale ed aggiornamento del personale di cui ai C.C.N.L.	0,00	0,00	0,00	0,00	0,00	0,00	0,00	0,00	0,00
01.042.1.02.069	Mezza	36.000,00	14.328,00	0,00	50.328,00	34.684,68	15.643,32	50.328,00	0,00	0,00
	Totale categoria 01.042.1.02	60.200,00	37.778,98	11.004,02	86.974,96	43.883,57	43.091,39	86.974,96	0,00	0,00
	01.042.1.03 Beni di consumo e servizi									
01.042.1.03.101	Spese d'ufficio	4.900,00	800,79	1.270,41	4.430,38	733,13	3.697,25	4.430,38	0,00	0,00
01.042.1.03.103	Spese postali e telegrafiche	1.100,00	778,99	200,00	1.678,99	817,23	861,76	1.678,99	0,00	0,00
01.042.1.03.104	Spese telefoniche e canoni di trasmissione dati	3.360,00	600,00	100,00	3.860,00	2.860,69	999,31	3.860,00	0,00	0,00
01.042.1.03.105	Energia elettrica, acqua gas e riscaldamento	21.000,00	2.456,00	0,00	23.456,00	21.751,79	1.704,21	23.456,00	0,00	0,00
01.042.1.03.107	Software	11.000,00	2.540,00	3.235,04	10.304,96	4.065,92	6.239,04	10.304,96	0,00	0,00
01.042.1.03.109	Altri mezzi di trasporto: manutenzione, esercizio e noleggio	0,00	0,00	0,00	0,00	0,00	0,00	0,00	0,00	0,00
01.042.1.03.110	Noleggio apparecchiature	0,00	0,00	0,00	0,00	0,00	0,00	0,00	0,00	0,00
01.042.1.03.112	Assicurazioni	5.500,00	0,00	310,94	5.189,06	4.032,06	1.157,00	5.189,06	0,00	0,00
01.042.1.03.113	Spese di rappresentanza	0,00	0,00	0,00	0,00	0,00	0,00	0,00	0,00	0,00
01.042.1.03.118	Indennità di missione, gettoni di presenza e rimborso spese ai componenti di organismi collegiali ed ai Panel di valutazione	0,00	0,00	0,00	0,00	0,00	0,00	0,00	0,00	0,00
01.042.1.03.124	Altre prestazioni da terzi	25.000,00	55.808,22	0,00	80.808,22	62.008,22	18.800,00	80.808,22	0,00	0,00
01.042.1.03.128	Manutenzione ordinaria di immobili di proprietà	0,00	2.743,20	0,00	2.743,20	0,00	2.743,20	2.743,20	0,00	0,00
01.042.1.03.131	Manutenzione software	8.650,00	1.087,80	2.250,00	7.487,80	298,80	7.189,00	7.487,80	0,00	0,00
01.042.1.03.133	Giardinaggio	4.000,00	2.900,00	0,00	6.900,00	0,00	6.900,00	6.900,00	0,00	0,00
01.042.1.03.134	Trasporti, traslochi e facchinaggi	0,00	0,00	0,00	0,00	0,00	0,00	0,00	0,00	0,00
01.042.1.03.135	Vigilanza	90.966,00	0,00	1.244,76	89.721,24	88.981,06	740,18	89.721,24	0,00	0,00
01.042.1.03.136	Pulizia	15.800,00	0,00	0,00	15.800,00	13.800,00	2.000,00	15.800,00	0,00	0,00
	Totale categoria 01.042.1.03	191.276,00	69.715,00	8.611,15	252.379,85	199.348,90	53.030,95	252.379,85	0,00	0,00
	01.042.1.04 Beni, servizi e prestazioni tecnico-scientifici									
01.042.1.04.102	Materiale di consumo di laboratorio	46.666,00	53.888,95	19.993,06	80.561,89	11.870,59	68.691,30	80.561,89	0,00	0,00
01.042.1.04.106	Dispositivi di protezione individuale ed indumenti di lavoro	0,00	1.090,41	0,00	1.090,41	90,41	1.000,00	1.090,41	0,00	0,00
01.042.1.04.115	Realizzazione, stampa, diffusione e spedizione di pubblicazioni	0,00	3.000,00	0,00	3.000,00	0,00	3.000,00	3.000,00	0,00	0,00
01.042.1.04.116	Convegni e stampa di atti, mostre ed altre attività di promozione ed immagine	3.000,00	0,00	900,00	2.100,00	0,00	2.100,00	2.100,00	0,00	0,00

XVI LEGISLATURA - DISEGNI DI LEGGE E RELAZIONI - DOCUMENTI

Residui a inizio esercizio	GESTIONE DEI RESIDUI PASSIVI					GESTIONE DI CASSA				Totale dei residui passivi al termine dell'esercizio
	Pagati	Rimasti da pagare	Totali	Variazioni		Previsione definitiva	Pagamenti	Differenze rispetto alle previsioni		
				in più	in meno			in più	in meno	
10	11	12	13 = (11 + 12)	14 = (13 - 10)	15 = (10 - 13)	16	17 = (5 + 11)	18 = (17 - 16)	19 = (16 - 17)	20 = (6 + 12)
0,00	0,00	0,00	0,00	0,00	0,00	400,00	471,20	71,20	0,00	0,01
18.716,05	2.338,03	15.687,32	18.025,35	2.309,30	3.000,00	5.500,00	11.928,60	7.328,60	900,00	26.820,74
0,00	52,92	0,00	52,92	52,92	0,00	0,00	14.052,92	14.052,92	0,00	0,00
0,00	0,00	0,00	0,00	0,00	0,00	500,00	712,95	212,95	0,00	3.028,67
0,00	52,92	0,00	52,92	52,92	0,00	500,00	14.765,87	14.265,87	0,00	3.028,67
54.640,15	28.132,32	23.276,41	51.408,73	21.585,52	24.816,94	106.500,00	145.791,98	120.081,38	80.789,40	47.629,07
58,48	43,90	0,00	43,90	0,00	14,58	0,00	43,90	43,90	0,00	0,00
5.000,00	5.000,00	0,00	5.000,00	0,00	0,00	300,00	6.528,60	6.228,60	0,00	0,00
5.058,48	5.043,90	0,00	5.043,90	0,00	14,58	300,00	6.572,50	6.272,50	0,00	0,00
5.058,48	5.043,90	0,00	5.043,90	0,00	14,58	300,00	6.572,50	6.272,50	0,00	0,00
59.698,63	33.176,22	23.276,41	56.452,63	21.585,52	24.831,52	106.800,00	152.364,48	126.353,88	80.789,40	47.629,07
1.800,00	0,00	1.706,09	1.706,09	0,00	93,91	2.600,00	0,00	0,00	2.600,00	3.906,09
80.329,65	59.997,87	39.710,77	99.708,64	19.378,99	0,00	25.500,00	69.196,76	43.696,76	0,00	64.958,84
14.430,98	13.655,51	23.958,55	37.614,06	23.183,08	0,00	0,00	13.655,51	13.655,51	0,00	23.958,55
15.116,00	13.500,00	1.216,00	14.716,00	0,00	400,00	29.700,00	48.184,68	18.484,68	0,00	16.859,32
111.676,63	87.153,38	66.591,41	153.744,79	42.562,07	493,91	57.800,00	131.036,95	75.836,95	2.600,00	109.682,80
6.423,98	2.341,77	2.090,11	4.431,88	0,00	1.992,10	3.400,00	3.074,90	0,00	325,10	5.787,36
2.229,35	1.088,52	795,00	1.883,52	0,00	345,83	800,00	1.905,75	1.105,75	0,00	1.656,76
6.899,67	6.390,74	1.652,16	8.042,90	1.143,23	0,00	3.400,00	9.251,43	5.851,43	0,00	2.651,47
30.623,39	29.460,85	1.162,54	30.623,39	0,00	0,00	17.800,00	51.212,64	33.412,64	0,00	2.866,75
5.474,11	9.469,71	1.404,00	10.873,71	5.399,60	0,00	8.600,00	13.535,63	4.935,63	0,00	7.643,04
7.740,96	6.419,97	9.719,82	16.139,79	8.398,83	0,00	0,00	6.419,97	6.419,97	0,00	9.719,82
914,40	0,00	0,00	0,00	0,00	914,40	0,00	0,00	0,00	0,00	0,00
2.750,00	2.963,70	500,00	3.463,70	713,70	0,00	4.400,00	6.995,76	2.595,76	0,00	1.657,00
359,75	94,10	0,00	94,10	0,00	265,65	100,00	94,10	0,00	5,90	0,00
540,00	780,91	0,00	780,91	240,91	0,00	0,00	780,91	780,91	0,00	0,00
32.274,16	5.138,44	21.158,99	26.297,43	0,00	5.976,73	9.200,00	67.146,66	57.946,66	0,00	39.958,99
5.373,70	1.118,80	1.483,20	2.602,00	0,00	2.771,70	0,00	1.118,80	1.118,80	0,00	4.226,40
5.796,01	2.660,06	2.639,93	5.299,99	0,00	496,02	7.300,00	2.958,86	0,00	4.341,14	9.828,93
8.935,28	7.579,14	1.356,14	8.935,28	0,00	0,00	3.400,00	7.579,14	4.179,14	0,00	8.256,14
600,00	0,00	600,00	600,00	0,00	0,00	0,00	0,00	0,00	0,00	600,00
27.587,61	27.045,07	542,54	27.587,61	0,00	0,00	77.100,00	116.026,13	38.926,13	0,00	1.282,72
24.301,89	13.800,00	2.760,00	16.560,00	0,00	7.741,89	13.400,00	27.600,00	14.200,00	0,00	4.760,00
168.824,26	116.351,78	47.864,43	164.216,21	15.896,27	20.504,32	148.900,00	315.700,68	171.472,82	4.672,14	100.895,38
106.202,85	68.865,42	42.710,26	111.575,68	5.372,83	0,00	63.400,00	80.736,01	17.336,01	0,00	111.401,56
2.281,55	133,49	1.844,00	1.977,49	0,00	304,06	0,00	223,90	223,90	0,00	2.844,00
6.135,07	1.635,30	3.998,00	5.633,30	0,00	501,77	2.600,00	1.635,30	0,00	964,70	6.998,00
0,00	1.547,67	16,93	1.564,60	1.564,60	0,00	1.800,00	1.547,67	0,00	252,33	2.116,93

XVI LEGISLATURA – DISEGNI DI LEGGE E RELAZIONI - DOCUMENTI

TITOLI / CATEGORIE		GESTIONE DI COMPETENZA								
		Previsioni				Somme impegnate			Differenze rispetto alle previsioni	
		Previsione iniziale	Variazioni in aumento	Variazioni in diminuzione	Previsione definitiva	Pagate	Rimasti da pagare	Totale impegni	in più	in meno
1	2	3	4 = (1 + 2 - 3)	5	6	7 = (5 + 6)	8 = (7 - 4)	9 = (4 - 7)		
01.042.1.04.117	Prestazioni tecnico-scientifiche	464.000,00	5.000,00	307.320,98	161.679,02	83.952,19	77.726,83	161.679,02	0,00	0,00
01.042.1.04.119	Contratti d'opera e collaborazioni coordinate e continuative	5.000,00	17.092,78	5.000,00	17.092,78	9.799,42	7.293,36	17.092,78	0,00	0,00
01.042.1.04.130	Manutenzione di attrezzature tecniche, macchine e strumentazione scientifica	64.200,00	45.900,80	9.500,00	100.600,80	28.323,21	72.277,59	100.600,80	0,00	0,00
01.042.1.04.132	Deposito, mantenimento e tutela dei brevetti	0,00	0,00	0,00	0,00	0,00	0,00	0,00	0,00	0,00
01.042.1.04.137	Smaltimento di rifiuti tossici e nocivi	0,00	0,00	0,00	0,00	0,00	0,00	0,00	0,00	0,00
01.042.1.04.143	Personale associato - art. 17 regolamento del personale	4.000,00	10.000,00	0,00	14.000,00	5.993,81	8.006,19	14.000,00	0,00	0,00
01.042.1.04.144	Acquisizione di servizi bibliografici e di consultazione di periodici on-line	0,00	0,00	0,00	0,00	0,00	0,00	0,00	0,00	0,00
01.042.1.04.251	Progetti di ricerca	227.384,00	0,00	172.889,39	54.494,61	0,00	54.494,61	54.494,61	0,00	0,00
01.042.1.04.351	Trasferimenti per iniziative comuni ad altri soggetti pubblici e privati, italiani e stranieri	0,00	0,00	0,00	0,00	0,00	0,00	0,00	0,00	0,00
Totale categoria 01.042.1.04		814.250,00	135.972,94	515.603,43	434.619,51	140.029,63	294.589,88	434.619,51	0,00	0,00
01.042.1.05		Dottorati, borse di studio ed assegni di ricerca								
01.042.1.05.121	Assegni per la collaborazione ad attività di ricerca	89.800,00	109.708,04	0,00	199.508,04	134.652,82	64.855,22	199.508,04	0,00	0,00
01.042.1.05.201	Borse di studio	10.100,00	57.463,20	8.500,00	59.063,20	24.361,94	34.701,26	59.063,20	0,00	0,00
01.042.1.05.202	Dottorati di ricerca	13.300,00	2.639,02	0,00	15.939,02	15.939,02	0,00	15.939,02	0,00	0,00
Totale categoria 01.042.1.05		113.200,00	169.810,26	8.500,00	274.510,26	174.953,78	99.556,48	274.510,26	0,00	0,00
01.042.1.06		Oneri tributari								
01.042.1.06.451	Imposte, tasse e tributi vari	8.300,00	0,00	690,00	7.610,00	5.690,50	1.919,50	7.610,00	0,00	0,00
01.042.1.06.452	Imposta sul valore aggiunto	13.200,00	13.781,00	6.613,16	20.367,84	10.472,75	9.895,09	20.367,84	0,00	0,00
Totale categoria 01.042.1.06		21.500,00	13.781,00	7.303,16	27.977,84	16.163,25	11.814,59	27.977,84	0,00	0,00
Totale Titolo I		1.200.426,00	427.058,18	551.021,76	1.076.462,42	574.379,13	502.083,29	1.076.462,42	0,00	0,00
01.042.2		Spese di investimento								
01.042.2.01		Opere immobiliari								
01.042.2.01.001	Acquisto, costruzione, ripristino, trasformazione e manutenzione straordinaria di immobili di proprietà	0,00	243.322,52	0,00	243.322,52	146.143,92	97.178,60	243.322,52	0,00	0,00
Totale categoria 01.042.2.01		0,00	243.322,52	0,00	243.322,52	146.143,92	97.178,60	243.322,52	0,00	0,00
01.042.2.02		Acquisizione di beni di uso durevole								
01.042.2.02.002	Periodici, opere e materiale bibliografico	820,00	0,00	820,00	0,00	0,00	0,00	0,00	0,00	0,00
01.042.2.02.003	Mobili e arredi	0,00	45.402,00	0,00	45.402,00	432,00	44.970,00	45.402,00	0,00	0,00
01.042.2.02.005	Attrezzature tecniche, macchine e strumentazioni scientifiche	32.500,00	13.407,73	4.465,00	41.442,73	9.846,10	31.596,63	41.442,73	0,00	0,00
Totale categoria 01.042.2.02		33.320,00	58.809,73	5.285,00	86.844,73	10.278,10	76.566,63	86.844,73	0,00	0,00
Totale Titolo II		33.320,00	302.132,25	5.285,00	330.167,25	156.422,02	173.745,23	330.167,25	0,00	0,00
Totale C.d.R. 042		1.233.746,00	729.190,43	556.306,76	1.406.629,67	730.801,15	675.828,52	1.406.629,67	0,00	0,00
01.043		GEOSCIENZE E GEORISORSE								
01.043.1		Spese correnti								
01.043.1.02		Spese per il personale								
01.043.1.02.061	Missioni del personale dipendente	118.094,62	132.219,44	65.727,16	184.586,90	37.974,25	146.612,65	184.586,90	0,00	0,00
01.043.1.02.064	Formazione professionale ed aggiornamento del personale di cui ai CC.C.N.L.	0,00	0,00	0,00	0,00	0,00	0,00	0,00	0,00	0,00
01.043.1.02.065	Corsi di formazione del personale non ricompresi nel programma di cui ai CC.C.N.L.	0,00	4.200,00	0,00	4.200,00	0,00	4.200,00	4.200,00	0,00	0,00
01.043.1.02.068	Benefici di natura assistenziale e sociale	0,00	0,00	0,00	0,00	0,00	0,00	0,00	0,00	0,00
01.043.1.02.069	Mensa	70.638,00	60.355,39	1.000,00	129.993,39	102.776,35	27.217,04	129.993,39	0,00	0,00
01.043.1.02.059	Imposte e contributi previdenziali, assistenziali ed assicurativi a carico dell'ente	0,00	93,48	0,00	93,48	0,00	93,48	93,48	0,00	0,00
Totale categoria 01.043.1.02		188.732,62	196.868,31	66.727,16	318.873,77	140.750,60	178.123,17	318.873,77	0,00	0,00
01.043.1.03		Beni di consumo e servizi								
01.043.1.03.101	Spese d'ufficio	381.383,60	26.271,47	347.438,50	60.216,57	5.746,63	54.469,94	60.216,57	0,00	0,00
01.043.1.03.103	Spese postali e telegrafiche	6.668,00	620,67	182,72	7.105,95	1.375,88	5.730,07	7.105,95	0,00	0,00
01.043.1.03.104	Spese telefoniche e canoni di trasmissione dati	20.066,00	1.131,00	2.962,67	18.234,33	1.540,72	16.693,61	18.234,33	0,00	0,00

XVI LEGISLATURA - DISEGNI DI LEGGE E RELAZIONI - DOCUMENTI

Residui a inizio esercizio	GESTIONE DEI RESIDUI PASSIVI					GESTIONE DI CASSA				Totale dei residui passivi al termine dell'esercizio
	Pagati	Rimasti da pagare	Totali	Variazioni		Previsione definitiva	Pagamenti	Differenze rispetto alle previsioni		
				in più	in meno			in più	in meno	
10	11	12	13 = (11 + 12)	14 = (13 - 10)	15 = (10 - 13)	16	17 = (5 + 11)	18 = (17 - 16)	19 = (16 - 17)	20 = (6 + 12)
10.250,49	15.296,72	4.373,20	19.669,92	9.419,43	0,00	207.100,00	99.248,91	0,00	107.851,09	82.100,03
11.900,00	5.632,61	6.867,39	12.500,00	600,00	0,00	13.100,00	15.432,03	2.332,03	0,00	14.160,75
77.167,28	51.776,09	24.354,50	76.130,59	0,00	1.036,69	95.400,00	80.099,30	0,00	15.300,70	96.632,09
0,00	1.296,00	0,00	1.296,00	1.296,00	0,00	0,00	1.296,00	1.296,00	0,00	0,00
615,00	0,00	0,00	0,00	0,00	615,00	0,00	0,00	0,00	0,00	0,00
5.560,00	121,50	4.324,90	4.446,40	0,00	1.113,60	11.900,00	6.115,31	0,00	5.784,69	12.331,09
0,00	2.900,17	0,00	2.900,17	2.900,17	0,00	0,00	2.900,17	2.900,17	0,00	0,00
0,00	0,00	0,00	0,00	0,00	0,00	114.600,00	0,00	0,00	114.600,00	54.494,61
542,96	0,00	0,00	0,00	0,00	542,96	0,00	0,00	0,00	0,00	0,00
220.655,20	149.204,97	88.489,18	237.694,15	21.153,03	4.114,08	509.900,00	289.234,60	24.088,11	244.753,51	383.079,06
96.077,84	97.706,58	4.553,94	102.260,52	6.182,68	0,00	135.700,00	232.359,40	96.659,40	0,00	69.409,16
13.200,00	0,00	293,20	293,20	0,00	12.905,80	44.500,00	24.361,94	0,00	20.138,06	34.994,46
0,00	368,15	0,00	368,15	368,15	0,00	11.300,00	16.307,17	5.007,17	0,00	0,00
109.277,84	98.074,73	4.847,14	102.921,87	6.550,83	12.906,80	191.500,00	273.028,51	101.666,57	20.138,06	104.403,62
2.285,48	2.457,84	0,00	2.457,84	172,36	0,00	5.700,00	8.148,34	2.448,34	0,00	1.919,50
20.827,57	8.292,09	9.852,59	18.144,68	0,00	2.682,89	14.200,00	18.764,84	4.564,84	0,00	19.747,68
23.113,05	10.749,93	9.852,59	20.602,52	172,36	2.682,89	19.900,00	26.913,18	7.013,18	0,00	21.667,18
633.546,98	461.534,79	217.644,75	679.179,54	86.334,56	40.702,00	928.000,00	1.035.913,92	380.077,63	272.163,71	719.728,04
0,00	0,00	4.983,72	4.983,72	4.983,72	0,00	0,00	146.143,92	146.143,92	0,00	102.162,32
0,00	0,00	4.983,72	4.983,72	4.983,72	0,00	0,00	146.143,92	146.143,92	0,00	102.162,32
14.679,91	5.542,29	5.984,58	11.326,87	0,00	3.153,04	600,00	5.542,29	4.942,29	0,00	5.984,58
0,00	0,00	0,00	0,00	0,00	0,00	0,00	432,00	432,00	0,00	44.970,00
96.067,80	55.774,90	44.987,57	100.762,47	4.694,67	0,00	22.500,00	65.621,00	43.121,00	0,00	76.584,20
110.747,71	61.317,19	50.972,15	112.289,34	4.694,67	3.153,04	23.100,00	71.595,29	48.495,29	0,00	127.538,78
110.747,71	61.317,19	55.955,87	117.273,06	9.678,39	3.153,04	23.100,00	217.739,21	194.639,21	0,00	229.701,10
744.294,69	522.851,98	273.600,62	796.452,60	96.012,95	43.855,04	951.100,00	1.253.653,13	574.716,84	272.163,71	949.429,14
241.659,26	137.900,88	90.071,19	227.972,07	0,00	13.687,19	177.400,00	175.875,13	0,00	1.524,87	236.683,84
23.693,53	14.071,82	17.156,71	31.228,53	7.535,00	0,00	0,00	14.071,82	14.071,82	0,00	17.156,71
0,00	1.680,00	1.440,00	3.120,00	3.120,00	0,00	0,00	1.680,00	1.680,00	0,00	5.640,00
0,00	4.239,72	4.250,03	8.489,75	8.489,75	0,00	0,00	4.239,72	4.239,72	0,00	4.250,03
30.952,59	25.385,41	3.835,34	29.220,75	0,00	1.731,84	31.700,00	128.161,76	96.461,76	0,00	31.052,38
0,00	0,00	0,00	0,00	0,00	0,00	0,00	0,00	0,00	0,00	93,48
296.305,38	183.277,83	116.753,27	300.031,10	19.144,75	15.419,03	289.100,00	324.028,43	116.453,30	1.524,87	294.876,44
160.057,59	56.641,14	86.664,08	143.305,22	0,00	16.752,37	94.100,00	62.387,77	0,00	31.712,23	141.134,02
18.199,13	11.564,51	7.800,00	19.364,51	1.165,38	0,00	6.100,00	12.940,39	6.840,39	0,00	13.530,07
18.740,77	15.428,35	842,46	16.270,81	0,00	2.469,96	19.700,00	16.969,07	0,00	2.730,93	17.536,07

XVI LEGISLATURA – DISEGNI DI LEGGE E RELAZIONI - DOCUMENTI

TITOLI / CATEGORIE		GESTIONE DI COMPETENZA								
		Previsioni				Somme impegnate			Differenze rispetto alle previsioni	
		Previsione iniziale	Variazioni in aumento	Variazioni in diminuzione	Previsione definitiva	Pagate	Rimasti da pagare	Totale impegni	in più	in meno
1	2	3	4 = (1 + 2 - 3)	5	6	7 = (5 + 6)	8 = (7 - 4)	9 = (4 - 7)		
01.043.1.03.105	Energia elettrica, acqua gas e riscaldamento	0,00	144.623,66	0,00	144.623,66	144.623,66	0,00	144.623,66	0,00	0,00
01.043.1.03.107	Software	4.000,00	2.054,91	4.000,00	2.054,91	554,90	1.500,01	2.054,91	0,00	0,00
01.043.1.03.109	Altri mezzi di trasporto: manutenzione, esercizio e noleggio	2.000,00	5.735,07	0,00	7.735,07	1.737,89	5.997,18	7.735,07	0,00	0,00
01.043.1.03.110	Noleggio apparecchiature	0,00	30.763,75	0,00	30.763,75	11.215,57	19.548,18	30.763,75	0,00	0,00
01.043.1.03.112	Assicurazioni	9.020,00	732,17	0,00	9.752,17	6.040,40	3.711,77	9.752,17	0,00	0,00
01.043.1.03.113	Spese di rappresentanza	0,00	0,00	0,00	0,00	0,00	0,00	0,00	0,00	0,00
01.043.1.03.124	Altre prestazioni da terzi	4.000,00	33.660,79	4.000,00	33.660,79	12.518,21	21.142,58	33.660,79	0,00	0,00
01.043.1.03.128	Manutenzione ordinaria di immobili di proprietà	0,00	19.429,72	0,00	19.429,72	19.429,72	0,00	19.429,72	0,00	0,00
01.043.1.03.129	Manutenzione di mobili ed arredi	0,00	0,00	0,00	0,00	0,00	0,00	0,00	0,00	0,00
01.043.1.03.131	Manutenzione software	10.000,00	9.900,00	10.000,00	9.900,00	0,00	9.900,00	9.900,00	0,00	0,00
01.043.1.03.133	Giardinaggio	0,00	242,00	0,00	242,00	242,00	0,00	242,00	0,00	0,00
01.043.1.03.134	Trasporti, traslochi e facchinaggi	0,00	0,00	0,00	0,00	0,00	0,00	0,00	0,00	0,00
01.043.1.03.136	Pulizia	0,00	0,00	0,00	0,00	0,00	0,00	0,00	0,00	0,00
	Totale categoria 01.043.1.03	437.137,60	275.165,21	368.583,89	343.718,92	205.025,58	138.693,34	343.718,92	0,00	0,00
01.043.1.04	Beni, servizi e prestazioni tecnico-scientifici									
01.043.1.04.102	Materiale di consumo di laboratorio	121.270,53	199.937,22	79.403,31	241.804,44	40.249,34	201.555,10	241.804,44	0,00	0,00
01.043.1.04.106	Dispositivi di protezione individuale ed indumenti di lavoro	0,00	6.287,99	0,00	6.287,99	3.049,24	3.238,75	6.287,99	0,00	0,00
01.043.1.04.115	Realizzazione, stampa, diffusione e spedizione di pubblicazioni	0,00	7.781,67	0,00	7.781,67	0,00	7.781,67	7.781,67	0,00	0,00
01.043.1.04.116	Convegni e stampa di atti, mostre ed altre attività di promozione ed immagine	0,00	0,00	0,00	0,00	0,00	0,00	0,00	0,00	0,00
01.043.1.04.117	Prestazioni tecnico-scientifiche	184.231,26	50.577,77	121.284,15	113.524,88	62.550,92	50.973,96	113.524,88	0,00	0,00
01.043.1.04.119	Contratti d'opera e collaborazioni coordinate e continuative	0,00	24.075,09	0,00	24.075,09	7.311,15	16.763,94	24.075,09	0,00	0,00
01.043.1.04.122	Professori visitatori	0,00	0,00	0,00	0,00	0,00	0,00	0,00	0,00	0,00
01.043.1.04.130	Manutenzione di attrezzature tecniche, macchine e strumentazione scientifica	96.165,00	63.481,15	19.235,08	140.411,07	47.898,71	92.512,36	140.411,07	0,00	0,00
01.043.1.04.137	Smaltimento di rifiuti tossici e nocivi	710,00	0,00	300,00	410,00	0,00	410,00	410,00	0,00	0,00
01.043.1.04.143	Personale associato - art. 17 regolamento del personale	10.800,00	10.841,37	7.067,47	14.573,90	3.894,28	10.679,62	14.573,90	0,00	0,00
01.043.1.04.144	Acquisizione di servizi bibliografici e di consultazione di periodici on-line	11.912,00	4.910,00	10.266,00	6.556,00	4.569,47	1.986,53	6.556,00	0,00	0,00
01.043.1.04.251	Progetti di ricerca	53.927,42	52.616,42	39.142,42	67.401,42	11.381,16	56.020,26	67.401,42	0,00	0,00
01.043.1.04.351	Trasferimenti per iniziative comuni ad altri soggetti pubblici e privati, italiani e stranieri	0,00	0,00	0,00	0,00	0,00	0,00	0,00	0,00	0,00
01.043.1.04.401	Accordi internazionali ed iniziative scientifiche connesse	0,00	0,00	0,00	0,00	0,00	0,00	0,00	0,00	0,00
	Totale categoria 01.043.1.04	479.016,21	420.508,68	276.698,43	622.826,46	180.904,27	441.922,19	622.826,46	0,00	0,00
01.043.1.05	Dottorati, borse di studio ed assegni di ricerca									
01.043.1.05.121	Assegni per la collaborazione ad attività di ricerca	242.833,33	167.857,67	154.354,54	256.336,46	96.846,02	159.490,44	256.336,46	0,00	0,00
01.043.1.05.201	Borse di studio	0,00	0,00	0,00	0,00	0,00	0,00	0,00	0,00	0,00
	Totale categoria 01.043.1.05	242.833,33	167.857,67	154.354,54	256.336,46	96.846,02	159.490,44	256.336,46	0,00	0,00
01.043.1.06	Oneri tributari									
01.043.1.06.451	Imposte, tasse e tributi vari	14.000,00	1.682,72	0,00	15.682,72	1.366,33	14.316,39	15.682,72	0,00	0,00
01.043.1.06.452	Imposta sul valore aggiunto	120.376,09	50.056,56	60.764,20	109.668,45	72.023,13	37.645,32	109.668,45	0,00	0,00
	Totale categoria 01.043.1.06	134.376,09	51.739,28	60.764,20	125.351,17	73.389,46	51.961,71	125.351,17	0,00	0,00
	Totale Titolo I	1.482.095,85	1.112.139,15	927.128,22	1.667.106,78	696.915,93	970.190,85	1.667.106,78	0,00	0,00
01.043.2	Spese di investimento									
01.043.2.02	Acquisizione di beni di uso durevole									
01.043.2.02.002	Periodici, opere e materiale bibliografico	1.127,00	2.000,00	0,00	3.127,00	1.098,22	2.028,78	3.127,00	0,00	0,00
01.043.2.02.003	Mobili e arredi	0,00	4.857,41	0,00	4.857,41	4.857,41	0,00	4.857,41	0,00	0,00
01.043.2.02.005	Attrezzature tecniche, macchine e strumentazioni scientifiche	54.701,34	32.813,44	48.701,34	38.813,44	14.142,61	24.670,83	38.813,44	0,00	0,00
	Totale categoria 01.043.2.02	55.828,34	39.670,85	48.701,34	46.797,85	20.098,24	26.699,61	46.797,85	0,00	0,00
	Totale Titolo II	55.828,34	39.670,85	48.701,34	46.797,85	20.098,24	26.699,61	46.797,85	0,00	0,00
	Totale C.d.R. 043	1.537.924,19	1.151.810,00	975.829,56	1.713.904,63	717.014,17	996.890,46	1.713.904,63	0,00	0,00

XVI LEGISLATURA - DISEGNI DI LEGGE E RELAZIONI - DOCUMENTI

Residui a inizio esercizio	GESTIONE DEI RESIDUI PASSIVI					GESTIONE DI CASSA				Totale dei residui passivi al termine dell'esercizio
	Pagati	Rimasti da pagare	Totali	Variazioni		Previsione definitiva	Pagamenti	Differenze rispetto alle previsioni		
				in più	in meno			In più	in meno	
10	11	12	13 = (11 + 12)	14 = (13 - 10)	15 = (10 - 13)	16	17 = (5 + 11)	18 = (17 - 16)	19 = (16 - 17)	20 = (6 + 12)
100.641,33	99.757,74	0,00	99.757,74	0,00	883,59	248.800,00	244.381,40	0,00	4.418,60	0,00
8.334,68	17.541,40	6.891,74	24.433,14	16.098,46	0,00	3.400,00	18.096,30	14.696,30	0,00	8.391,75
11.988,64	4.888,71	3.283,66	8.172,37	0,00	3.816,27	3.700,00	6.626,60	2.926,60	0,00	9.280,84
1.485,11	9.532,20	139,70	9.671,90	8.186,79	0,00	28.600,00	20.747,77	0,00	7.852,23	19.687,88
1.284,71	2.373,73	0,00	2.373,73	1.089,02	0,00	8.300,00	8.414,13	114,13	0,00	3.711,77
221,31	282,58	94,67	377,25	155,94	0,00	0,00	282,58	282,58	0,00	94,67
179.153,81	24.503,92	46.287,01	70.790,93	0,00	108.362,88	28.300,00	37.022,13	8.722,13	0,00	67.429,59
0,00	0,00	0,00	0,00	0,00	0,00	0,00	19.429,72	19.429,72	0,00	0,00
0,00	1.054,80	0,00	1.054,80	1.054,80	0,00	0,00	1.054,80	1.054,80	0,00	0,00
800,00	4.573,99	66,90	4.640,89	3.840,89	0,00	8.500,00	4.573,99	0,00	3.926,01	9.966,90
284,64	284,64	0,00	284,64	0,00	0,00	0,00	526,64	526,64	0,00	0,00
1.688,65	2.956,80	500,00	3.456,80	1.768,15	0,00	0,00	2.956,80	2.956,80	0,00	500,00
21.086,71	21.086,71	0,00	21.086,71	0,00	0,00	0,00	21.086,71	21.086,71	0,00	0,00
523.967,08	272.471,22	152.570,22	425.041,44	33.359,43	132.285,07	449.500,00	477.496,80	78.636,80	50.640,00	291.263,56
434.705,27	98.577,43	124.179,99	222.757,42	0,00	211.947,85	203.600,00	138.826,77	0,00	64.773,23	325.735,09
1.710,96	1.107,82	800,00	1.907,82	196,86	0,00	0,00	4.157,06	4.157,06	0,00	4.038,75
12.538,16	3.974,82	8.945,78	12.920,60	382,44	0,00	600,00	3.974,82	3.374,82	0,00	16.727,45
9.307,18	1.240,50	1.227,18	2.467,68	0,00	6.839,50	0,00	1.240,50	1.240,50	0,00	1.227,18
100.449,52	65.498,44	67.189,87	132.688,31	32.238,79	0,00	164.000,00	128.049,36	0,00	35.950,64	118.163,83
33.698,19	41.762,42	18.624,80	60.387,22	26.689,03	0,00	10.200,00	49.073,57	38.873,57	0,00	35.388,74
481,90	0,00	0,00	0,00	0,00	481,90	0,00	0,00	0,00	0,00	0,00
208.174,89	91.954,16	54.880,42	146.834,58	0,00	61.340,31	86.500,00	139.852,87	53.352,87	0,00	147.392,78
2.185,05	0,00	2.185,05	2.185,05	0,00	0,00	600,00	0,00	0,00	600,00	2.595,05
42.618,40	15.640,07	37.070,69	52.710,76	10.092,36	0,00	15.200,00	19.534,35	4.334,35	0,00	47.750,31
0,00	8.984,89	3.127,15	12.112,04	12.112,04	0,00	13.600,00	13.554,36	0,00	45,64	5.113,68
48.522,52	0,00	1.400,68	1.400,68	0,00	47.121,84	139.900,00	11.381,16	0,00	128.518,84	57.420,94
2.000,00	3.900,00	10.000,00	13.900,00	11.900,00	0,00	0,00	3.900,00	3.900,00	0,00	10.000,00
6.100,00	6.017,90	82,10	6.100,00	0,00	0,00	0,00	6.017,90	6.017,90	0,00	82,10
902.492,04	338.658,45	329.713,71	668.372,16	93.611,52	327.731,40	634.200,00	519.562,72	115.251,07	229.888,35	771.635,90
241.884,66	190.186,88	92.741,31	282.928,19	41.043,53	0,00	297.100,00	287.032,90	0,00	10.067,10	252.231,75
7.613,62	14.075,57	7.061,69	21.137,26	13.523,64	0,00	0,00	14.075,57	14.075,57	0,00	7.061,69
249.498,28	204.262,45	99.803,00	304.065,45	54.567,17	0,00	297.100,00	301.108,47	14.075,57	10.067,10	259.293,44
1.149,65	0,00	559,43	559,43	0,00	590,22	12.100,00	1.366,33	0,00	10.733,67	14.875,82
24.802,14	19.918,75	2.583,41	22.502,16	0,00	2.299,98	114.300,00	91.941,88	0,00	22.358,12	40.228,73
25.951,79	19.918,75	3.142,84	23.061,59	0,00	2.890,20	126.400,00	93.308,21	0,00	33.091,79	55.104,55
1.998.214,57	1.018.588,70	701.983,04	1.720.571,74	200.682,87	478.325,70	1.716.300,00	1.715.504,63	324.416,74	325.212,11	1.672.173,89
2.199,76	123,20	3.502,10	3.625,30	1.425,54	0,00	800,00	1.221,42	421,42	0,00	5.530,88
0,00	0,00	0,00	0,00	0,00	0,00	2.800,00	4.857,41	2.057,41	0,00	0,00
131.187,49	201.434,59	123.249,77	324.684,36	193.496,87	0,00	41.600,00	215.577,20	173.977,20	0,00	147.920,60
133.387,25	201.557,79	126.751,87	328.309,66	194.922,41	0,00	45.200,00	221.656,03	176.456,03	0,00	153.451,48
133.387,25	201.557,79	126.751,87	328.309,66	194.922,41	0,00	45.200,00	221.656,03	176.456,03	0,00	153.451,48
2.131.601,82	1.220.146,49	828.734,91	2.048.881,40	395.605,28	478.325,70	1.761.500,00	1.937.160,66	500.872,77	325.212,11	1.825.625,37

XVI LEGISLATURA - DISEGNI DI LEGGE E RELAZIONI - DOCUMENTI

TITOLI / CATEGORIE		GESTIONE DI COMPETENZA								
		Previsioni				Somme impegnate			Differenze rispetto alle previsioni	
		Previsione iniziale	Variazioni in aumento	Variazioni in diminuzione	Previsione definitiva	Pagate	Rimasti da pagare	Totale impegni	in più	in meno
1	2	3	4 = (1 + 2 - 3)	5	6	7 = (5 + 6)	8 = (7 - 4)	9 = (4 - 7)		
01.046	INQUINAMENTO ATMOSFERICO									
01.046.1	Spese correnti									
01.046.1.02	Spese per il personale									
01.046.1.02.061	Missioni del personale dipendente	736.790,00	398.885,96	547.959,97	587.713,99	531.999,48	55.716,51	587.715,99	0,00	0,00
01.046.1.02.064	Formazione professionale ed aggiornamento del personale di cui ai CC.C.N.L.	0,00	12.717,64	0,00	12.717,64	12.717,64	0,00	12.717,64	0,00	0,00
01.046.1.02.069	Mensa	0,00	21.207,51	0,00	21.207,51	21.207,51	0,00	21.207,51	0,00	0,00
	Totale categoria 01.046.1.02	736.790,00	432.811,11	547.959,97	621.641,14	565.924,63	55.716,51	621.641,14	0,00	0,00
01.046.1.03	Beni di consumo e servizi									
01.046.1.03.101	Spese d'ufficio	37.078,56	97.071,61	2.680,50	131.469,67	78.941,91	52.527,76	131.469,67	0,00	0,00
01.046.1.03.103	Spese postali e telegrafiche	3.458,71	512,92	2.814,50	1.157,13	1.068,89	88,24	1.157,13	0,00	0,00
01.046.1.03.104	Spese telefoniche e canoni di trasmissione dati	72.328,36	22.215,49	27.352,12	67.191,73	65.146,89	2.044,84	67.191,73	0,00	0,00
01.046.1.03.105	Energia elettrica, acqua gas e riscaldamento	95.918,28	49.509,50	49.744,88	95.682,90	90.422,45	5.260,45	95.682,90	0,00	0,00
01.046.1.03.107	Software	0,00	16.050,00	0,00	16.050,00	16.050,00	0,00	16.050,00	0,00	0,00
01.046.1.03.109	Altri mezzi di trasporto: manutenzione, esercizio e noleggio	0,00	21.830,85	0,00	21.830,85	21.830,85	0,00	21.830,85	0,00	0,00
01.046.1.03.112	Assicurazioni	0,00	0,00	0,00	0,00	0,00	0,00	0,00	0,00	0,00
01.046.1.03.124	Altre prestazioni da terzi	2.116.164,33	2.973.082,82	861.825,05	4.227.422,10	2.660.721,02	1.566.701,08	4.227.422,10	0,00	0,00
01.046.1.03.128	Manutenzione ordinaria di immobili di proprietà	41.818,18	295.062,71	5.662,18	331.218,71	292.936,17	38.282,54	331.218,71	0,00	0,00
01.046.1.03.129	Manutenzione di mobili ed arredi	0,00	0,00	0,00	0,00	0,00	0,00	0,00	0,00	0,00
01.046.1.03.131	Manutenzione software	0,00	0,00	0,00	0,00	0,00	0,00	0,00	0,00	0,00
01.046.1.03.133	Ciardinaggio	39.984,87	10.925,00	18.837,66	32.072,21	23.064,02	9.008,19	32.072,21	0,00	0,00
01.046.1.03.135	Vigilanza	29.465,68	0,00	0,00	29.465,68	24.986,25	4.479,43	29.465,68	0,00	0,00
01.046.1.03.136	Pulizia	70.211,35	6.751,38	6.751,38	70.211,35	66.657,04	3.554,31	70.211,35	0,00	0,00
	Totale categoria 01.046.1.03	2.506.428,32	3.493.012,28	975.668,27	5.023.772,33	3.341.825,49	1.681.946,84	5.023.772,33	0,00	0,00
01.046.1.04	Beni, servizi e prestazioni tecnico-scientifici									
01.046.1.04.102	Materiale di consumo di laboratorio	1.137.964,84	1.031.115,43	861.252,44	1.307.827,83	907.428,13	400.399,70	1.307.827,83	0,00	0,00
01.046.1.04.106	Dispositivi di protezione individuale ed indumenti di lavoro	0,00	0,00	0,00	0,00	0,00	0,00	0,00	0,00	0,00
01.046.1.04.116	Convegni e stampa di atti, mostre ed altre attività di promozione ed immagine	0,00	0,00	0,00	0,00	0,00	0,00	0,00	0,00	0,00
01.046.1.04.117	Prestazioni tecnico-scientifiche	0,00	10.000,00	0,00	10.000,00	0,00	10.000,00	10.000,00	0,00	0,00
01.046.1.04.119	Contratti d'opera e collaborazioni coordinate e continuative	533.137,83	965.283,10	212.049,90	1.286.371,03	1.128.762,06	157.608,97	1.286.371,03	0,00	0,00
01.046.1.04.130	Manutenzione di attrezzature tecniche, macchine e strumentazione scientifica	166.379,81	0,00	164.829,04	1.550,77	1.550,77	0,00	1.550,77	0,00	0,00
01.046.1.04.137	Smaltimento di rifiuti tossici e nocivi	0,00	13.000,00	0,00	13.000,00	12.730,00	270,00	13.000,00	0,00	0,00
01.046.1.04.251	Progetti di ricerca	1.184.632,56	0,00	1.184.632,56	0,00	0,00	0,00	0,00	0,00	0,00
	Totale categoria 01.046.1.04	3.022.115,04	2.019.398,53	2.422.763,94	2.618.749,63	2.050.470,96	568.278,67	2.618.749,63	0,00	0,00
01.046.1.05	Dottorati, borse di studio ed assegni di ricerca									
01.046.1.05.121	Assegni per la collaborazione ad attività di ricerca	550.000,00	306.044,58	313.948,75	542.095,83	457.387,53	84.708,30	542.095,83	0,00	0,00
	Totale categoria 01.046.1.05	550.000,00	306.044,58	313.948,75	542.095,83	457.387,53	84.708,30	542.095,83	0,00	0,00
01.046.1.06	Oneri tributari									
01.046.1.06.452	Imposta sul valore aggiunto	1.277.712,09	349.155,73	632.278,26	994.589,56	227.401,46	767.188,10	994.589,56	0,00	0,00
	Totale categoria 01.046.1.06	1.277.712,09	349.155,73	632.278,26	994.589,56	227.401,46	767.188,10	994.589,56	0,00	0,00
	Totale Titolo I	8.093.045,45	6.600.422,23	4.892.619,19	9.800.848,49	6.643.010,07	3.157.838,42	9.800.848,49	0,00	0,00
01.046.2	Spese di investimento									
01.046.2.02	Acquisizione di beni di uso durevole									
01.046.2.02.002	Periodici, opere e materiale bibliografico	1.000,00	1.198,57	1.000,00	1.198,57	979,87	218,70	1.198,57	0,00	0,00
01.046.2.02.003	Mobili e arredi	0,00	25.268,31	0,00	25.268,31	21.095,00	4.173,31	25.268,31	0,00	0,00
01.046.2.02.005	Attrezzature tecniche, macchine e strumentazioni scientifiche	1.163.354,50	786.992,52	784.139,26	1.166.207,76	905.923,78	260.283,98	1.166.207,76	0,00	0,00
	Totale categoria 01.046.2.02	1.164.354,50	813.459,40	785.139,26	1.192.674,64	927.998,65	264.675,99	1.192.674,64	0,00	0,00

XVI LEGISLATURA – DISEGNI DI LEGGE E RELAZIONI - DOCUMENTI

Residui a inizio esercizio	GESTIONE DEI RESIDUI PASSIVI					GESTIONE DI CASSA				Totale dei residui passivi al termine dell'esercizio
	Pagati	Rimasti da pagare	Totali	Variazioni		Previsione definitiva	Pagamenti	Differenze rispetto alle previsioni		
				in più	in meno			in più	in meno	
10	11	12	13 = (11 + 12)	14 = (13 - 10)	15 = (10 - 13)	16	17 = (5 + 11)	18 = (17 - 16)	19 = (16 - 17)	20 = (6 + 12)
84.034,97	67.544,10	184,10	67.728,20	0,00	16.306,77	489.100,00	599.543,58	110.443,58	0,00	55.900,61
6.344,97	32.414,84	10.915,24	43.330,08	36.985,11	0,00	10.500,00	45.132,48	34.632,48	0,00	10.915,24
0,00	0,00	0,00	0,00	0,00	0,00	17.500,00	21.207,51	3.707,51	0,00	0,00
90.379,94	99.958,94	11.099,34	111.058,28	36.985,11	16.306,77	517.100,00	665.883,57	148.783,57	0,00	66.815,85
49.817,70	47.287,62	1.055,68	48.343,30	0,00	1.474,40	107.700,00	126.229,53	18.529,53	0,00	53.583,44
572,05	0,00	0,00	0,00	0,00	572,05	700,00	1.068,89	368,89	0,00	88,24
14.265,90	23.776,51	0,00	23.776,51	9.510,61	0,00	32.700,00	88.923,40	56.223,40	0,00	2.044,84
176.356,89	144.883,18	395,11	145.278,29	0,00	31.078,60	5.400,00	235.305,63	229.905,63	0,00	5.655,56
0,00	0,00	0,00	0,00	0,00	0,00	13.600,00	16.050,00	2.450,00	0,00	0,00
400,90	26,43	0,00	26,43	0,00	374,47	18.500,00	21.857,28	3.357,28	0,00	0,00
1.894,46	884,15	0,00	884,15	0,00	1.010,31	3.600,00	884,15	0,00	2.715,85	0,00
798.626,66	1.248.305,83	291.487,00	1.539.792,83	741.166,17	0,00	3.332.700,00	3.909.026,85	576.326,85	0,00	1.858.188,08
20.551,89	19.245,96	1.937,47	21.183,43	631,54	0,00	276.700,00	312.182,13	35.482,13	0,00	40.220,01
11,59	11,59	0,00	11,59	0,00	0,00	0,00	11,59	11,59	0,00	0,00
0,00	0,00	0,00	0,00	0,00	0,00	200,00	0,00	0,00	200,00	0,00
3.634,81	3.634,81	0,00	3.634,81	0,00	0,00	18.300,00	26.698,83	8.398,83	0,00	9.008,19
6.018,34	4.756,68	0,00	4.756,68	0,00	1.261,66	41.400,00	29.742,93	0,00	11.657,07	4.479,43
7.108,95	7.108,95	0,00	7.108,95	0,00	0,00	88.000,00	73.765,99	0,00	14.234,01	3.554,31
1.079.260,14	1.499.921,71	294.875,26	1.794.796,97	751.308,32	35.771,49	3.939.500,00	4.841.747,20	931.054,13	28.806,93	1.976.822,10
1.227.294,65	901.461,21	282.696,63	1.184.157,84	0,00	43.136,81	864.000,00	1.808.889,34	944.889,34	0,00	683.096,33
126,89	120,95	0,00	120,95	0,00	5,94	800,00	120,95	0,00	679,05	0,00
0,00	0,00	0,00	0,00	0,00	0,00	300,00	0,00	0,00	300,00	0,00
0,00	0,00	0,00	0,00	0,00	0,00	0,00	0,00	0,00	0,00	10.000,00
40.328,60	1.102,36	0,00	1.102,36	0,00	39.226,24	1.034.500,00	1.129.864,42	95.364,42	0,00	157.608,97
0,00	22.420,61	0,00	22.420,61	22.420,61	0,00	59.900,00	23.971,38	0,00	35.928,62	0,00
1.166,51	1.166,51	0,00	1.166,51	0,00	0,00	0,00	13.896,51	13.896,51	0,00	270,00
995,20	0,00	0,00	0,00	0,00	995,20	47.500,00	0,00	0,00	47.500,00	0,00
1.269.911,85	926.271,64	282.696,63	1.208.968,27	22.420,61	83.364,19	2.007.000,00	2.976.742,60	1.054.150,27	84.407,67	850.975,30
396.547,08	37.994,57	12,73	38.007,30	0,00	358.539,78	443.200,00	495.382,10	52.182,10	0,00	84.721,03
396.547,08	37.994,57	12,73	38.007,30	0,00	358.539,78	443.200,00	495.382,10	52.182,10	0,00	84.721,03
636.437,08	684.442,77	0,00	684.442,77	48.005,69	0,00	919.600,00	911.844,23	0,00	7.755,77	767.188,10
636.437,08	684.442,77	0,00	684.442,77	48.005,69	0,00	919.600,00	911.844,23	0,00	7.755,77	767.188,10
3.472.536,09	3.248.589,63	588.683,96	3.837.273,59	858.719,73	493.982,23	7.826.400,00	9.891.599,70	2.186.170,07	120.970,37	3.746.522,38
498,24	171,00	322,39	493,39	0,00	4,85	300,00	1.150,87	850,87	0,00	541,09
0,00	5.328,26	0,00	5.328,26	5.328,26	0,00	14.200,00	26.423,26	12.223,26	0,00	4.173,31
973.911,61	605.353,06	34.960,00	640.313,06	0,00	333.598,55	703.000,00	1.511.276,84	808.276,84	0,00	295.243,98
974.409,85	610.852,32	35.282,39	646.134,71	5.328,26	333.603,40	717.500,00	1.538.850,97	821.350,97	0,00	299.958,38

XVI LEGISLATURA - DISEGNI DI LEGGE E RELAZIONI - DOCUMENTI

TITOLI / CATEGORIE		GESTIONE DI COMPETENZA								
		Previsioni				Somme impegnate			Differenze rispetto alle previsioni	
Codice	Denominazione	Previsione iniziale	Variazioni in aumento	Variazioni in diminuzione	Previsione definitiva	Pagate	Rimasti da pagare	Totale impegni	in più	in meno
		1	2	3	4 = (1 + 2 - 3)	5	6	7 = (5 + 6)	8 = (7 - 4)	9 = (4 - 7)
Totale Titolo II		1.164.354,50	813.459,40	785.139,26	1.192.674,64	927.998,65	264.675,99	1.192.674,64	0,00	0,00
Totale C.d.R. 046		9.257.399,95	7.413.881,63	5.677.758,45	10.993.523,13	7.571.008,72	3.422.514,41	10.993.523,13	0,00	0,00
01.050 MATEMATICA APPLICATA E TECNOLOGIE INFORMATICHE										
01.050.1 Spese correnti										
01.050.1.02 Spese per il personale										
01.050.1.02.061	Missioni del personale dipendente	0,00	1.174,64	0,00	1.174,64	1.174,64	0,00	1.174,64	0,00	0,00
01.050.1.02.069	Mensa	4.624,00	0,00	1.290,54	3.333,46	1.950,24	1.383,22	3.333,46	0,00	0,00
Totale categoria 01.050.1.02		4.624,00	1.174,64	1.290,54	4.508,10	3.124,88	1.383,22	4.508,10	0,00	0,00
01.050.1.03 Beni di consumo e servizi										
01.050.1.03.101	Spese d'ufficio	1.055,00	0,00	41,91	1.013,09	1.013,09	0,00	1.013,09	0,00	0,00
01.050.1.03.103	Spese postali e telegrafiche	264,00	1.380,83	0,00	1.644,83	1.227,82	417,01	1.644,83	0,00	0,00
01.050.1.03.104	Spese telefoniche e canoni di trasmissione dati	598,00	0,00	0,00	598,00	577,58	20,42	598,00	0,00	0,00
01.050.1.03.105	Energia elettrica, acqua gas e riscaldamento	7.032,00	0,00	3.000,00	4.032,00	3.389,08	642,92	4.032,00	0,00	0,00
01.050.1.03.126	Manutenzione straordinaria ed adattamento immobili in locazione, in comodato o in uso	0,00	950,00	0,00	950,00	950,00	0,00	950,00	0,00	0,00
01.050.1.03.128	Manutenzione ordinaria di immobili di proprietà	3.313,00	0,00	3.074,93	238,07	238,07	0,00	238,07	0,00	0,00
01.050.1.03.135	Vigilanza	264,00	0,00	0,00	264,00	264,00	0,00	264,00	0,00	0,00
01.050.1.03.136	Pulizia	3.516,00	1.300,00	0,00	4.816,00	4.093,56	722,44	4.816,00	0,00	0,00
Totale categoria 01.050.1.03		16.042,00	3.630,83	6.116,84	13.555,99	11.753,20	1.802,79	13.555,99	0,00	0,00
01.050.1.04 Beni, servizi e prestazioni tecnico-scientifici										
01.050.1.04.115	Realizzazione, stampa, diffusione e spedizione di pubblicazioni	0,00	41,91	0,00	41,91	41,91	0,00	41,91	0,00	0,00
01.050.1.04.130	Manutenzione di attrezzature tecniche, macchine e strumentazione scientifica	440,00	0,00	440,00	0,00	0,00	0,00	0,00	0,00	0,00
01.050.1.04.137	Smaltimento di rifiuti tossici e nocivi	176,00	0,00	0,00	176,00	176,00	0,00	176,00	0,00	0,00
01.050.1.04.144	Acquisizione di servizi bibliografici e di consultazione di periodici on-line	0,00	0,00	0,00	0,00	0,00	0,00	0,00	0,00	0,00
Totale categoria 01.050.1.04		616,00	41,91	440,00	217,91	217,91	0,00	217,91	0,00	0,00
Totale Titolo I		21.282,00	4.847,38	7.847,38	18.282,00	15.095,99	3.186,01	18.282,00	0,00	0,00
01.050.2 Spese di investimento										
01.050.2.02 Acquisizione di beni di uso durevole										
01.050.2.02.002	Periodici, opere e materiale bibliografico	6.019,00	0,00	0,00	6.019,00	0,00	6.019,00	6.019,00	0,00	0,00
Totale categoria 01.050.2.02		6.019,00	0,00	0,00	6.019,00	0,00	6.019,00	6.019,00	0,00	0,00
Totale Titolo II		6.019,00	0,00	0,00	6.019,00	0,00	6.019,00	6.019,00	0,00	0,00
Totale C.d.R. 050		27.301,00	4.847,38	7.847,38	24.301,00	15.095,99	9.205,01	24.301,00	0,00	0,00
01.053 METODOLOGIE CHIMICHE										
01.053.1 Spese correnti										
01.053.1.02 Spese per il personale										
01.053.1.02.061	Missioni del personale dipendente	3.959,63	0,00	2.004,51	1.955,12	1.955,12	0,00	1.955,12	0,00	0,00
01.053.1.02.069	Mensa	3.598,03	0,00	0,00	3.598,03	2.824,03	774,00	3.598,03	0,00	0,00
Totale categoria 01.053.1.02		7.557,66	0,00	2.004,51	5.553,15	4.779,15	774,00	5.553,15	0,00	0,00
01.053.1.03 Beni di consumo e servizi										
01.053.1.03.101	Spese d'ufficio	839,70	215,68	0,00	1.055,38	844,21	211,17	1.055,38	0,00	0,00
01.053.1.03.103	Spese postali e telegrafiche	161,37	300,00	0,00	461,37	461,37	0,00	461,37	0,00	0,00
01.053.1.03.104	Spese telefoniche e canoni di trasmissione dati	949,76	0,00	233,11	716,65	609,91	106,74	716,65	0,00	0,00
01.053.1.03.105	Energia elettrica, acqua gas e riscaldamento	7.210,73	2.941,40	2.500,00	7.652,13	7.367,56	284,57	7.652,13	0,00	0,00
01.053.1.03.107	Software	97,46	0,00	0,00	97,46	97,46	0,00	97,46	0,00	0,00
01.053.1.03.109	Altri mezzi di trasporto: manutenzione, esercizio e noleggio	162,43	0,00	0,00	162,43	160,38	2,05	162,43	0,00	0,00

XVI LEGISLATURA - DISEGNI DI LEGGE E RELAZIONI - DOCUMENTI

Residui a inizio esercizio	GESTIONE DEI RESIDUI PASSIVI					GESTIONE DI CASSA				Totale dei residui passivi al termine dell'esercizio
	Pagati	Rimasti da pagare	Totali	Variazioni		Previsione definitiva	Pagamenti	Differenze rispetto alle previsioni		
				in più	in meno			in più	in meno	
10	11	12	13 = (11 + 12)	14 = (13 - 10)	15 = (10 - 13)	16	17 = (5 + 11)	18 = (17 - 16)	19 = (16 - 17)	20 = (6 + 12)
974.409,85	610.852,32	35.282,39	646.134,71	5.328,26	333.603,40	717.500,00	1.538.850,97	821.350,97	0,00	299.958,38
4.446.945,94	3.859.441,95	623.966,35	4.483.408,30	864.047,99	827.585,63	8.543.900,00	11.430.450,67	3.007.521,04	120.970,37	4.046.480,76
0,00	0,00	0,00	0,00	0,00	0,00	1.000,00	1.174,64	174,64	0,00	0,00
1.555,31	1.555,31	0,00	1.555,31	0,00	0,00	2.900,00	3.505,55	605,55	0,00	1.383,22
1.555,31	1.555,31	0,00	1.555,31	0,00	0,00	3.900,00	4.680,19	780,19	0,00	1.383,22
1.998,00	2.101,13	0,00	2.101,13	103,13	0,00	900,00	3.114,22	2.214,22	0,00	0,00
0,00	0,00	0,00	0,00	0,00	0,00	200,00	1.227,82	1.027,82	0,00	417,01
0,00	0,00	0,00	0,00	0,00	0,00	500,00	577,58	77,58	0,00	20,42
906,35	906,35	0,00	906,35	0,00	0,00	3.400,00	4.295,43	895,43	0,00	642,92
0,00	1.563,05	0,00	1.563,05	1.563,05	0,00	800,00	2.513,05	1.713,05	0,00	0,00
7.520,36	5.957,30	0,01	5.957,31	0,00	1.563,05	2.000,00	6.195,37	4.195,37	0,00	0,01
0,00	0,00	0,00	0,00	0,00	0,00	200,00	264,00	64,00	0,00	0,00
0,00	648,54	0,00	648,54	648,54	0,00	3.000,00	4.742,10	1.742,10	0,00	722,44
10.424,71	11.176,37	0,01	11.176,38	2.314,72	1.563,05	11.000,00	22.929,57	11.929,57	0,00	1.802,80
280,80	280,80	0,00	280,80	0,00	0,00	0,00	322,71	322,71	0,00	0,00
2.114,82	1.252,76	110,39	1.363,15	0,00	751,67	400,00	1.252,76	852,76	0,00	110,39
0,00	0,00	0,00	0,00	0,00	0,00	100,00	176,00	76,00	0,00	0,00
0,00	50,00	150,00	200,00	200,00	0,00	0,00	50,00	50,00	0,00	150,00
2.395,62	1.583,56	260,39	1.843,95	200,00	751,67	500,00	1.801,47	1.301,47	0,00	260,39
14.375,64	14.315,24	260,40	14.575,64	2.514,72	2.314,72	15.400,00	29.411,23	14.011,23	0,00	3.446,41
15.011,29	14.151,12	660,17	14.811,29	0,00	200,00	4.100,00	14.151,12	10.051,12	0,00	6.679,17
15.011,29	14.151,12	660,17	14.811,29	0,00	200,00	4.100,00	14.151,12	10.051,12	0,00	6.679,17
15.011,29	14.151,12	660,17	14.811,29	0,00	200,00	4.100,00	14.151,12	10.051,12	0,00	6.679,17
29.386,93	28.466,36	920,57	29.386,93	2.514,72	2.514,72	19.500,00	43.562,35	24.062,35	0,00	10.125,58
298,41	1.675,62	0,00	1.675,62	1.377,21	0,00	2.200,00	3.630,74	1.430,74	0,00	0,00
1.298,29	982,61	0,00	982,61	0,00	315,68	0,00	3.806,64	3.806,64	0,00	774,00
1.596,70	2.658,23	0,00	2.658,23	1.377,21	315,68	2.200,00	7.437,38	5.237,38	0,00	774,00
7,13	7,13	22,81	29,94	22,81	0,00	600,00	851,34	251,34	0,00	233,98
0,00	0,00	0,00	0,00	0,00	0,00	400,00	461,37	61,37	0,00	0,00
64,18	22,83	0,00	22,83	0,00	41,35	300,00	632,74	332,74	0,00	106,74
11.156,43	11.147,30	0,00	11.147,30	0,00	9,13	400,00	18.514,86	18.114,86	0,00	284,57
0,00	0,00	0,00	0,00	0,00	0,00	0,00	97,46	97,46	0,00	0,00
0,00	0,00	0,00	0,00	0,00	0,00	0,00	160,38	160,38	0,00	2,05

XVI LEGISLATURA - DISEGNI DI LEGGE E RELAZIONI - DOCUMENTI

TITOLI / CATEGORIE		GESTIONE DI COMPETENZA								
		Previsioni				Somme impegnate			Differenze rispetto alle previsioni	
		Previsione iniziale	Variazioni in aumento	Variazioni in diminuzione	Previsione definitiva	Pagate	Rimasti da pagare	Totale impegni	in più	in meno
1	2	3	4 = (1 + 2 - 3)	5	6	7 = (5 + 6)	8 = (7 - 4)	9 = (4 - 7)		
01.053.1.03.110	Noleggio apparecchiature	462,43	0,00	208,29	254,14	152,93	101,21	254,14	0,00	0,00
01.053.1.03.112	Assicurazioni	259,91	208,09	0,00	468,00	468,00	0,00	468,00	0,00	0,00
01.053.1.03.113	Spese di rappresentanza	0,00	0,00	0,00	0,00	0,00	0,00	0,00	0,00	0,00
01.053.1.03.118	Indennita' di missione, gettoni di presenza e rimborso spese ai componenti di organismi collegiali ed ai Panel di valutazione	0,00	0,00	0,00	0,00	0,00	0,00	0,00	0,00	0,00
01.053.1.03.124	Altre prestazioni da terzi	2.544,17	0,00	2.544,17	0,00	0,00	0,00	0,00	0,00	0,00
01.053.1.03.128	Manutenzione ordinaria di immobili di proprieta'	503,55	295,03	0,00	798,58	499,00	299,58	798,58	0,00	0,00
01.053.1.03.129	Manutenzione di mobili ed arredi	146,20	0,00	146,20	0,00	0,00	0,00	0,00	0,00	0,00
01.053.1.03.131	Manutenzione software	211,17	0,00	211,17	0,00	0,00	0,00	0,00	0,00	0,00
01.053.1.03.133	Giardinaggio	487,31	26,31	0,00	513,62	431,72	81,90	513,62	0,00	0,00
01.053.1.03.134	Trasporti, traslochi e facchinaggi	48,74	0,00	1,92	46,82	0,00	46,82	46,82	0,00	0,00
01.053.1.03.135	Vigilanza	3.086,35	0,00	0,00	3.086,35	2.547,44	538,91	3.086,35	0,00	0,00
01.053.1.03.136	Pulizia	6.822,44	0,00	0,00	6.822,44	6.399,57	422,87	6.822,44	0,00	0,00
Totale categoria 01.053.1.03		23.993,72	3.986,51	5.844,86	22.135,37	20.039,55	2.095,82	22.135,37	0,00	0,00
01.053.1.04 Beni, servizi e prestazioni tecnico-scientifici										
01.053.1.04.102	Materiale di consumo di laboratorio	12.271,28	9.600,00	6.571,28	15.300,00	0,00	15.300,00	15.300,00	0,00	0,00
01.053.1.04.106	Dispositivi di protezione individuale ed indumenti di lavoro	48,74	63,19	0,00	111,93	111,93	0,00	111,93	0,00	0,00
01.053.1.04.119	Contratti d'opera e collaborazioni coordinate e continuative	0,00	0,00	0,00	0,00	0,00	0,00	0,00	0,00	0,00
01.053.1.04.130	Manutenzione di attrezzature tecniche, macchine e strumentazione scientifica	3.869,92	397,26	0,00	4.267,18	3.850,24	416,94	4.267,18	0,00	0,00
01.053.1.04.137	Smaltimento di rifiuti tossici e nocivi	487,31	0,00	0,00	487,31	487,31	0,00	487,31	0,00	0,00
Totale categoria 01.053.1.04		16.677,25	10.060,45	6.571,28	20.166,42	4.449,48	15.716,94	20.166,42	0,00	0,00
01.053.1.05 Dottorati, borse di studio ed assegni di ricerca										
01.053.1.05.121	Assegni per la collaborazione ad attivita' di ricerca	0,00	0,00	0,00	0,00	0,00	0,00	0,00	0,00	0,00
Totale categoria 01.053.1.05		0,00	0,00	0,00	0,00	0,00	0,00	0,00	0,00	0,00
01.053.1.06 Oneri tributari										
01.053.1.06.451	Imposte, tasse e tributi vari	259,91	0,00	0,00	259,91	259,91	0,00	259,91	0,00	0,00
Totale categoria 01.053.1.06		259,91	0,00	0,00	259,91	259,91	0,00	259,91	0,00	0,00
Totale Titolo I		48.488,54	14.046,96	14.420,65	48.114,85	29.528,09	18.586,76	48.114,85	0,00	0,00
01.053.2 Spese di investimento										
01.053.2.02 Acquisizione di beni di uso durevole										
01.053.2.02.002	Periodici, opere e materiale bibliografico	26,31	0,00	26,31	0,00	0,00	0,00	0,00	0,00	0,00
01.053.2.02.005	Attrezzature tecniche, macchine e strumentazioni scientifiche	71,15	0,00	0,00	71,15	71,15	0,00	71,15	0,00	0,00
Totale categoria 01.053.2.02		97,46	0,00	26,31	71,15	71,15	0,00	71,15	0,00	0,00
Totale Titolo II		97,46	0,00	26,31	71,15	71,15	0,00	71,15	0,00	0,00
Totale C.d.R. 053		48.586,00	14.046,96	14.446,96	48.186,00	29.599,24	18.586,76	48.186,00	0,00	0,00
01.055 METODOLOGIE PER L'ANALISI AMBIENTALE										
01.055.1 Spese correnti										
01.055.1.02 Spese per il personale										
01.055.1.02.052	Stipendi ed assegni fissi per il personale a tempo determinato	0,00	0,00	0,00	0,00	0,00	0,00	0,00	0,00	0,00
01.055.1.02.061	Missioni del personale dipendente	270.629,90	132.100,46	170.596,03	232.134,33	115.294,84	116.839,49	232.134,33	0,00	0,00
01.055.1.02.064	Formazione professionale ed aggiornamento del personale di cui ai CC.C.N.L.	3.000,00	0,00	3.000,00	0,00	0,00	0,00	0,00	0,00	0,00
01.055.1.02.065	Corsi di formazione del personale non ricompresi nel programma di cui ai CC.C.N.L.	0,00	1.441,00	0,00	1.441,00	1.441,00	0,00	1.441,00	0,00	0,00
01.055.1.02.068	Benefici di natura assistenziale e sociale	0,00	0,00	0,00	0,00	0,00	0,00	0,00	0,00	0,00
01.055.1.02.069	Mensa	4.793,00	0,00	4.793,00	0,00	0,00	0,00	0,00	0,00	0,00
Totale categoria 01.055.1.02		278.422,90	133.541,46	178.389,03	233.575,33	116.735,84	116.839,49	233.575,33	0,00	0,00
01.055.1.03 Beni di consumo e servizi										
01.055.1.03.101	Spese d'ufficio	33.000,00	22.702,64	14.478,29	41.224,35	22.736,81	18.487,54	41.224,35	0,00	0,00

XVI LEGISLATURA – DISEGNI DI LEGGE E RELAZIONI - DOCUMENTI

Residui a inizio esercizio	GESTIONE DEI RESIDUI PASSIVI					GESTIONE DI CASSA				Totale dei residui passivi al termine dell'esercizio
	Pagati	Rimasti da pagare	Totali	Variazioni		Previsione definitiva	Pagamenti	Differenze rispetto alle previsioni		
				in più	in meno			in più	in meno	
10	11	12	13 = (11 + 12)	14 = (13 - 10)	15 = (10 - 13)	16	17 = (5 + 11)	18 = (17 - 16)	19 = (16 - 17)	20 = (6 + 12)
0,00	0,00	0,00	0,00	0,00	0,00	300,00	152,93	0,00	147,07	101,21
0,00	0,00	0,00	0,00	0,00	0,00	0,00	468,00	468,00	0,00	0,00
12,27	0,00	0,00	0,00	0,00	12,27	0,00	0,00	0,00	0,00	0,00
22,31	0,00	0,00	0,00	0,00	22,31	0,00	0,00	0,00	0,00	0,00
27,04	2.218,10	13,94	2.232,04	2.205,00	0,00	800,00	2.218,10	1.418,10	0,00	13,94
533,56	545,83	0,00	545,83	12,27	0,00	0,00	1.044,83	1.044,83	0,00	299,58
11,59	11,59	0,00	11,59	0,00	0,00	0,00	11,59	11,59	0,00	0,00
184,05	0,00	0,00	0,00	0,00	184,05	0,00	0,00	0,00	0,00	0,00
432,39	432,39	0,00	432,39	0,00	0,00	0,00	864,11	864,11	0,00	81,99
85,90	0,00	0,00	0,00	0,00	85,90	0,00	0,00	0,00	0,00	46,82
694,16	548,91	0,00	548,91	0,00	145,25	0,00	3.096,35	3.096,35	0,00	538,91
270,36	270,36	0,00	270,36	0,00	0,00	0,00	6.669,93	6.669,93	0,00	422,87
13.501,37	15.204,44	36,75	15.241,19	2.240,08	500,26	2.800,00	35.243,99	32.591,06	147,07	2.132,57
7.787,19	7.470,43	0,00	7.470,43	0,00	316,76	11.500,00	7.470,43	0,00	4.029,57	15.300,00
14,45	13,78	0,00	13,78	0,00	0,67	0,00	125,71	125,71	0,00	0,00
615,49	616,16	0,00	616,16	0,67	0,00	0,00	616,16	616,16	0,00	0,00
6.829,10	4.477,95	3.003,52	7.481,47	652,37	0,00	3.600,00	8.328,19	4.728,19	0,00	3.420,46
106,44	106,44	0,00	106,44	0,00	0,00	14.500,00	593,75	0,00	13.906,25	0,00
15.352,67	12.684,76	3.003,52	15.688,28	653,04	317,43	29.600,00	17.134,24	5.470,06	17.935,82	18.720,46
41.687,72	26.018,97	12.086,54	38.105,51	0,00	3.582,21	0,00	26.018,97	26.018,97	0,00	12.086,54
41.687,72	26.018,97	12.086,54	38.105,51	0,00	3.582,21	0,00	26.018,97	26.018,97	0,00	12.086,54
0,00	0,00	0,00	0,00	0,00	0,00	200,00	259,91	59,91	0,00	0,00
0,00	0,00	0,00	0,00	0,00	0,00	200,00	259,91	59,91	0,00	0,00
72.138,46	56.566,40	15.126,81	71.693,21	4.270,33	4.715,58	34.800,00	86.094,49	69.377,38	18.082,89	33.713,57
0,00	0,00	0,00	0,00	0,00	0,00	0,00	0,00	0,00	0,00	0,00
40,43	185,68	0,00	185,68	145,25	0,00	0,00	256,83	256,83	0,00	0,00
40,43	185,68	0,00	185,68	145,25	0,00	0,00	256,83	256,83	0,00	0,00
40,43	185,68	0,00	185,68	145,25	0,00	0,00	256,83	256,83	0,00	0,00
72.178,89	56.752,08	15.126,81	71.878,89	4.415,58	4.715,58	34.800,00	86.351,32	69.634,21	18.082,89	33.713,57
5.300,00	0,00	0,00	0,00	0,00	5.000,00	0,00	0,00	0,00	0,00	0,00
98.898,54	101.268,10	5.661,10	106.929,20	8.030,66	0,00	192.100,00	216.562,94	24.462,94	0,00	122.500,59
1.507,60	13.318,74	25.260,46	38.579,20	37.071,60	0,00	0,00	13.318,74	13.318,74	0,00	25.260,46
0,00	0,00	0,00	0,00	0,00	0,00	1.200,00	1.441,00	241,00	0,00	0,00
935,46	0,00	450,46	450,46	0,00	485,00	0,00	0,00	0,00	0,00	450,46
60.895,48	52.400,16	8.495,32	60.895,48	0,00	0,00	0,00	52.400,16	52.400,16	0,00	8.495,32
167.237,08	166.987,00	39.867,34	206.854,34	45.102,26	5.485,00	193.300,00	283.722,84	90.422,84	0,00	156.706,83
15.783,78	8.673,91	2.530,59	11.204,50	0,00	4.579,28	33.400,00	31.410,72	0,00	1.989,28	21.018,13

XVI LEGISLATURA - DISEGNI DI LEGGE E RELAZIONI - DOCUMENTI

Residui a inizio esercizio	GESTIONE DEI RESIDUI PASSIVI					GESTIONE DI CASSA				Totale dei residui passivi al termine dell'esercizio
	Pagati	Rimasti da pagare	Totali	Variazioni		Previsione definitiva	Pagamenti	Differenze rispetto alle previsioni		
				in più	in meno			in più	in meno	
10	11	12	13 = (11 + 12)	14 = (13 - 10)	15 = (10 - 13)	16	17 = (5 + 11)	18 = (17 - 16)	19 = (16 - 17)	20 = (6 + 12)
1.792,00	1.472,54	97,75	1.570,29	0,00	221,71	3.500,00	2.645,16	0,00	854,84	2.456,92
24.696,43	19.421,37	2.286,02	21.707,39	0,00	2.989,04	40.700,00	42.255,13	1.555,13	0,00	26.010,82
27.745,78	26.910,97	0,00	26.910,97	0,00	834,81	103.000,00	148.996,28	45.996,28	0,00	1.017,59
6.466,56	3.145,98	500,58	3.646,56	0,00	2.820,00	18.800,00	36.154,94	17.354,94	0,00	7.153,59
59.454,53	32.996,27	31.957,67	64.953,94	5.499,41	0,00	51.700,00	47.604,63	0,00	4.095,37	58.275,68
604,58	604,58	0,00	604,58	0,00	0,00	2.100,00	1.511,45	0,00	588,55	1.593,13
18.090,98	11.403,44	46,70	11.450,14	0,00	6.640,84	21.700,00	24.544,94	2.844,94	0,00	5.105,20
3.868,16	3.867,48	0,68	3.868,16	0,00	0,00	0,00	3.867,48	3.867,48	0,00	2.640,68
65.134,92	50.234,69	22.758,62	72.993,31	7.858,39	0,00	127.300,00	62.581,12	0,00	64.718,88	77.835,15
0,00	2.448,00	0,00	2.448,00	2.448,00	0,00	0,00	2.448,00	2.448,00	0,00	0,00
166.228,43	153.801,47	0,38	153.801,85	0,00	12.426,58	1.700,00	155.737,55	154.037,55	0,00	0,38
6.589,56	7.105,68	0,00	7.105,68	516,12	0,00	100,00	7.245,68	7.145,68	0,00	1,00
722,00	0,00	722,00	722,00	0,00	0,00	0,00	0,00	0,00	0,00	897,60
2.666,66	2.666,66	0,00	2.666,66	0,00	0,00	22.900,00	4.700,66	0,00	18.199,34	0,00
0,00	0,00	0,00	0,00	0,00	0,00	2.400,00	2.828,80	428,80	0,00	0,00
4.013,34	4.148,07	416,93	4.565,00	551,66	0,00	0,00	4.148,07	4.148,07	0,00	416,93
1.939,41	1.939,41	0,00	1.939,41	0,00	0,00	87.100,00	73.871,48	0,00	13.228,52	30.829,13
3.010,41	3.010,41	1.752,00	4.762,41	1.752,00	0,00	29.400,00	33.979,46	4.579,46	0,00	5.507,25
408.807,53	333.850,93	63.069,92	396.920,85	18.625,58	30.512,26	545.800,00	686.531,55	244.406,33	103.674,78	240.759,18
109.908,60	73.609,93	18.017,91	91.627,84	0,00	109.280,76	98.800,00	97.226,07	0,00	1.573,93	73.352,32
0,00	0,00	0,00	0,00	0,00	0,00	43.400,00	0,00	0,00	43.400,00	0,00
17.724,86	21.869,47	7.766,98	29.636,45	11.911,59	0,00	20.800,00	25.569,86	4.769,86	0,00	32.543,42
26.083,00	1.462,00	3.158,48	4.620,48	0,00	21.462,52	6.700,00	9.389,50	2.689,50	0,00	3.518,48
14.400,00	14.400,00	0,00	14.400,00	0,00	0,00	358.400,00	410.755,00	52.355,00	0,00	10.800,00
321.266,31	323.873,49	36.068,65	359.942,14	38.675,83	0,00	273.400,00	500.363,28	226.963,28	0,00	159.572,48
0,00	0,00	0,00	0,00	0,00	0,00	0,00	0,00	0,00	0,00	18.487,50
65.864,06	83.214,80	5.657,22	88.872,02	23.007,96	0,00	56.000,00	101.011,76	45.011,76	0,00	37.643,22
0,00	0,00	0,00	0,00	0,00	0,00	31.700,00	28.560,21	0,00	3.139,79	13.589,79
191.900,00	0,00	50.481,67	50.481,67	0,00	141.418,33	316.500,00	0,00	0,00	316.500,00	227.823,52
3.217,00	0,00	0,00	0,00	0,00	3.217,00	0,00	0,00	0,00	0,00	0,00
0,00	0,00	0,00	0,00	0,00	0,00	65.700,00	31.750,00	0,00	33.950,00	45.400,00
7.232,32	22.583,73	4.732,32	27.316,05	20.083,73	0,00	27.800,00	72.936,25	45.136,25	0,00	15.214,53
426,73	0,00	0,00	0,00	0,00	426,73	0,00	0,00	0,00	0,00	0,00
0,00	0,00	0,00	0,00	0,00	0,00	1.300,00	1.010,00	0,00	290,00	505,00
758.022,88	541.013,42	125.883,23	666.896,65	93.679,11	184.805,34	1.300.500,00	1.278.571,93	376.925,65	398.853,72	638.450,26
355.744,76	294.683,18	119.058,25	413.741,43	57.996,67	0,00	148.700,00	410.513,02	261.813,02	0,00	189.058,25
25.961,17	21.173,77	0,61	21.174,38	0,00	4.786,79	7.000,00	27.065,24	20.065,24	0,00	2.369,14
104.587,05	93.251,93	9.768,18	103.020,11	0,00	1.566,94	29.700,00	93.251,93	63.551,93	0,00	39.768,18
486.292,98	409.108,88	128.827,04	537.935,92	57.996,67	6.353,73	185.400,00	530.830,19	345.430,19	0,00	231.195,57
31.591,26	4.224,85	19.182,87	23.407,72	0,00	8.183,54	8.100,00	15.280,95	7.180,95	0,00	28.032,01
22.301,22	17.259,55	5.041,67	22.301,22	0,00	0,00	20.100,00	20.956,76	856,76	0,00	33.780,72
53.892,48	21.484,40	24.224,54	45.708,94	0,00	8.183,54	28.200,00	36.237,71	8.037,71	0,00	61.812,73
1.874.252,95	1.472.444,63	381.872,07	1.854.316,70	215.403,62	235.339,87	2.253.200,00	2.815.894,22	1.065.222,72	502.528,50	1.328.924,57

XVI LEGISLATURA - DISEGNI DI LEGGE E RELAZIONI - DOCUMENTI

TITOLI / CATEGORIE		GESTIONE DI COMPETENZA								
		Previsioni				Somme impegnate			Differenze rispetto alle previsioni	
		Previsione iniziale	Variazioni in aumento	Variazioni in diminuzione	Previsione definitiva	Pagate	Rimasti da pagare	Totale impegni	in più	in meno
1	2	3	4 = (1 + 2 - 3)	5	6	7 = (5 + 6)	8 = (7 - 4)	9 = (4 - 7)		
01.055.2.02	Acquisizione di beni di uso durevole									
01.055.2.02.002	Periodici, opere e materiale bibliografico	8.000,00	12.420,85	5.000,00	15.420,85	12.841,06	2.579,79	15.420,85	0,00	0,00
01.055.2.02.003	Mobili e arredi	15.000,00	7.140,00	14.682,00	7.458,00	318,00	7.140,00	7.458,00	0,00	0,00
01.055.2.02.005	Attrezzature tecniche, macchine e strumentazioni scientifiche	578.925,43	1.040.019,24	525.382,53	1.093.562,14	989.544,86	104.017,28	1.093.562,14	0,00	0,00
	Totale categoria 01.055.2.02	601.925,43	1.059.580,09	545.064,53	1.116.440,99	1.002.703,92	113.737,07	1.116.440,99	0,00	0,00
01.055.2.03	Partecipazioni									
01.055.2.03.051	Partecipazione ad iniziative comuni ad altri soggetti pubblici e privati, italiani e stranieri	0,00	47.971,15	0,00	47.971,15	47.971,15	0,00	47.971,15	0,00	0,00
	Totale categoria 01.055.2.03	0,00	47.971,15	0,00	47.971,15	47.971,15	0,00	47.971,15	0,00	0,00
	Totale Titolo II	601.925,43	1.107.551,24	545.064,53	1.164.412,14	1.050.675,07	113.737,07	1.164.412,14	0,00	0,00
	Totale C.d.R. 055	2.984.655,24	2.777.661,15	2.307.402,16	3.454.914,23	2.394.124,66	1.060.789,57	3.454.914,23	0,00	0,00
01.066	RICERCA PER LA PROTEZIONE IDROGEOLOGICA									
01.066.1	Spese correnti									
01.066.1.02	Spese per il personale									
01.066.1.02.061	Missioni del personale dipendente	131.316,67	219.890,07	76.682,61	274.524,13	32.295,74	242.228,39	274.524,13	0,00	0,00
01.066.1.02.064	Formazione professionale ed aggiornamento del personale di cui ai CC.C.N.L.	0,00	0,00	0,00	0,00	0,00	0,00	0,00	0,00	0,00
01.066.1.02.065	Corsi di formazione del personale non ricompresi nel programma di cui ai CC.C.N.L.	0,00	0,00	0,00	0,00	0,00	0,00	0,00	0,00	0,00
01.066.1.02.068	Benefici di natura assistenziale e sociale	0,00	0,00	0,00	0,00	0,00	0,00	0,00	0,00	0,00
01.066.1.02.069	Mensa	86.000,00	1.890,77	4.311,09	83.579,68	58.606,11	24.973,57	83.579,68	0,00	0,00
	Totale categoria 01.066.1.02	217.316,67	221.780,84	80.993,70	358.103,81	90.901,85	267.201,96	358.103,81	0,00	0,00
01.066.1.03	Beni di consumo e servizi									
01.066.1.03.101	Spese d'ufficio	81.889,19	85.770,10	45.086,21	122.573,08	28.290,45	94.282,63	122.573,08	0,00	0,00
01.066.1.03.103	Spese postali e telegrafiche	4.888,33	4.381,60	2.027,87	7.242,06	3.212,64	4.029,42	7.242,06	0,00	0,00
01.066.1.03.104	Spese telefoniche e canoni di trasmissione dati	56.383,66	24.717,33	22.606,80	58.494,19	44.654,92	13.839,27	58.494,19	0,00	0,00
01.066.1.03.105	Energia elettrica, acqua gas e riscaldamento	132.022,21	341.071,46	18.101,12	454.992,55	206.250,70	248.741,85	454.992,55	0,00	0,00
01.066.1.03.107	Software	36.217,66	11.421,58	16.921,42	30.717,82	8.588,40	22.129,42	30.717,82	0,00	0,00
01.066.1.03.109	Altri mezzi di trasporto: manutenzione, esercizio e noleggio	23.300,00	4.265,20	10.203,78	17.361,42	12.829,40	4.532,02	17.361,42	0,00	0,00
01.066.1.03.110	Noleggio apparecchiature	8.000,00	1.137,32	3.581,76	5.555,56	4.016,90	1.538,66	5.555,56	0,00	0,00
01.066.1.03.111	Canoni di leasing	3.104,13	5.000,00	0,00	8.104,13	4.236,28	3.867,85	8.104,13	0,00	0,00
01.066.1.03.112	Assicurazioni	9.555,20	2.023,00	8.555,20	3.023,00	3.023,00	0,00	3.023,00	0,00	0,00
01.066.1.03.113	Spese di rappresentanza	391,26	2.505,65	111,40	2.785,51	2.785,51	0,00	2.785,51	0,00	0,00
01.066.1.03.124	Altre prestazioni da terzi	96.500,00	165.989,96	77.323,00	185.166,96	44.324,54	140.842,42	185.166,96	0,00	0,00
01.066.1.03.126	Manutenzione straordinaria ed adattamento immobili in locazione, in comodato o in uso	0,00	3.564,00	0,00	3.564,00	3.564,00	0,00	3.564,00	0,00	0,00
01.066.1.03.127	Manutenzione ordinaria ed oneri accessori degli immobili in locazione, in comodato o in uso	76.820,00	0,00	37.074,72	39.745,28	36.454,70	3.290,58	39.745,28	0,00	0,00
01.066.1.03.128	Manutenzione ordinaria di immobili di proprietà	75.040,00	83.197,56	2.638,00	155.399,56	29.696,15	125.903,41	155.399,56	0,00	0,00
01.066.1.03.129	Manutenzione di mobili ed arredi	0,00	0,00	0,00	0,00	0,00	0,00	0,00	0,00	0,00
01.066.1.03.131	Manutenzione software	7.000,00	3.946,67	7.000,00	3.946,67	1.680,00	2.266,67	3.946,67	0,00	0,00
01.066.1.03.133	Giardinaggio	11.345,20	20.707,42	5.437,75	26.614,87	11.353,01	15.261,86	26.614,87	0,00	0,00
01.066.1.03.134	Trasporti, traslochi e facchinaggi	0,00	1,03	0,00	1,03	1,03	0,00	1,03	0,00	0,00
01.066.1.03.135	Vigilanza	35.583,91	61.558,10	196,18	96.945,83	66.994,03	29.951,80	96.945,83	0,00	0,00
01.066.1.03.136	Pulizia	76.444,18	37.208,94	7.619,26	106.033,86	92.387,97	13.645,89	106.033,86	0,00	0,00
	Totale categoria 01.066.1.03	734.484,93	858.466,92	264.484,47	1.328.467,38	604.343,63	724.123,75	1.328.467,38	0,00	0,00
01.066.1.04	Beni, servizi e prestazioni tecnico-scientifici									
01.066.1.04.102	Materiale di consumo di laboratorio	90.223,84	70.832,30	34.689,16	126.366,98	26.668,82	99.698,16	126.366,98	0,00	0,00
01.066.1.04.106	Dispositivi di protezione individuale ed indumenti di lavoro	6.000,00	0,00	1.000,00	5.000,00	0,00	5.000,00	5.000,00	0,00	0,00
01.066.1.04.115	Realizzazione, stampa, diffusione e spedizione di pubblicazioni	8.000,00	5.000,00	6.000,00	7.000,00	805,00	6.195,00	7.000,00	0,00	0,00
01.066.1.04.116	Convegni e stampa di atti, mostre ed altre attività di promozione ed immagine	3.800,00	8.493,65	0,00	12.293,65	1.711,00	10.582,65	12.293,65	0,00	0,00

XVI LEGISLATURA – DISEGNI DI LEGGE E RELAZIONI - DOCUMENTI

Residui a inizio esercizio	GESTIONE DEI RESIDUI PASSIVI					GESTIONE DI CASSA				Totale dei residui passivi al termine dell'esercizio
	Pagati	Rimasti da pagare	Totali	Variazioni		Previsione definitiva	Pagamenti	Differenze rispetto alle previsioni		
				in più	in meno			in più	in meno	
10	11	12	13 = (11 + 12)	14 = (13 - 10)	15 = (10 - 13)	16	17 = (5 + 11)	18 = (17 - 16)	19 = (16 - 17)	20 = (6 + 12)
3.984,68	1.035,37	1.222,08	2.257,45	0,00	1.727,23	13.700,00	13.876,43	176,43	0,00	3.801,87
8.288,00	960,00	0,00	960,00	0,00	7.328,00	11.800,00	1.278,00	0,00	10.522,00	7.140,00
486.675,77	468.705,75	26.059,59	494.765,34	8.089,57	0,00	180.300,00	1.458.250,61	1.277.950,61	0,00	130.076,87
498.948,45	470.701,12	27.281,67	497.982,79	8.089,57	9.055,23	205.800,00	1.473.405,04	1.278.127,04	10.522,00	141.018,74
12.781,13	0,00	6.000,00	6.000,00	0,00	6.781,13	0,00	47.971,15	47.971,15	0,00	6.000,00
12.781,13	0,00	6.000,00	6.000,00	0,00	6.781,13	0,00	47.971,15	47.971,15	0,00	6.000,00
511.729,58	470.701,12	33.281,67	503.982,79	8.089,57	15.836,36	205.800,00	1.521.376,19	1.326.098,19	10.522,00	147.018,74
2.385.982,53	1.943.145,75	415.153,74	2.358.299,49	223.493,19	251.176,23	2.459.000,00	4.337.270,41	2.391.320,91	513.050,50	1.475.943,31
472.763,21	199.530,02	195.702,14	395.232,16	0,00	77.531,05	198.400,00	231.825,76	33.425,76	0,00	437.930,53
14.227,27	21.882,59	29.839,57	51.722,16	37.494,89	0,00	0,00	21.882,59	21.882,59	0,00	29.839,57
1.813,88	10.608,98	463,88	11.072,86	9.258,98	0,00	0,00	10.608,98	10.608,98	0,00	463,88
3.259,66	2.329,47	5.853,08	8.182,55	4.922,89	0,00	0,00	2.329,47	2.329,47	0,00	5.853,08
26.235,52	23.864,90	48,56	23.913,46	0,00	2.322,06	58.100,00	82.471,01	24.371,01	0,00	25.022,13
518.299,54	258.215,96	231.907,23	490.123,19	51.676,76	79.853,11	256.500,00	349.117,81	92.617,81	0,00	499.109,19
124.624,31	57.712,94	19.127,64	76.840,58	0,00	47.783,73	89.800,00	86.003,39	0,00	3.796,61	113.410,27
7.668,64	2.185,66	4.268,79	6.454,45	0,00	1.214,19	5.800,00	5.398,30	0,00	401,70	8.298,21
40.724,39	31.218,00	12.625,97	43.843,97	3.119,58	0,00	59.100,00	75.872,92	16.772,92	0,00	26.465,24
221.360,50	150.747,84	2.427,77	153.175,61	0,00	68.184,89	271.100,00	356.998,54	85.898,54	0,00	251.169,62
101.227,51	43.800,02	14.628,26	58.428,28	0,00	42.799,23	24.800,00	52.388,42	27.588,42	0,00	36.757,68
24.518,60	23.932,26	6.599,71	30.531,97	6.013,37	0,00	14.900,00	36.761,66	21.861,66	0,00	11.131,73
5.630,59	39.132,55	614,03	39.746,58	34.115,59	0,00	8.300,00	43.149,45	34.849,45	0,00	2.152,69
2.401,47	2.530,22	297,03	2.827,25	425,78	0,00	6.800,00	6.766,50	0,00	33,50	4.164,88
1.221,86	10.765,65	3,03	10.768,68	9.546,82	0,00	6.800,00	13.788,65	6.988,65	0,00	3,03
3.010,16	3.570,03	720,00	4.290,03	1.279,87	0,00	3.400,00	6.355,54	2.955,54	0,00	720,00
276.840,26	270.414,89	259.918,68	530.333,57	253.493,31	0,00	84.900,00	314.739,43	229.839,43	0,00	400.761,10
0,00	0,00	0,00	0,00	0,00	0,00	3.000,00	3.564,00	564,00	0,00	0,00
23.681,54	2.191,55	19.127,32	21.318,87	0,00	2.362,67	37.500,00	38.646,25	1.146,25	0,00	22.417,90
99.667,09	46.911,62	52.920,90	99.832,52	165,43	0,00	107.500,00	76.607,77	0,00	30.892,23	178.824,31
249,32	0,00	0,00	0,00	0,00	249,32	0,00	0,00	0,00	0,00	0,00
6.987,43	23.847,96	1.724,84	25.572,80	18.585,37	0,00	3.900,00	25.527,96	21.627,96	0,00	3.991,51
6.633,47	5.915,64	528,34	6.443,98	0,00	189,49	17.700,00	17.268,65	0,00	431,35	15.790,20
818,24	572,40	0,00	572,40	0,00	245,84	0,00	573,43	573,43	0,00	0,00
6.665,32	6.566,32	0,00	6.566,32	0,00	99,00	53.400,00	73.560,35	20.160,35	0,00	29.951,80
34.513,20	35.178,52	1.678,03	36.856,55	2.343,35	0,00	74.100,00	127.566,49	53.466,49	0,00	15.323,92
988.443,90	757.194,07	397.210,34	1.154.404,41	329.088,87	163.128,36	872.800,00	1.361.537,70	524.293,09	35.555,39	1.121.334,09
214.323,18	98.933,74	67.501,95	166.435,69	0,00	47.887,49	113.300,00	125.602,56	12.302,56	0,00	167.200,11
1.630,46	703,90	1.383,29	2.087,19	456,73	0,00	1.700,00	703,90	0,00	996,10	6.383,29
9.092,89	8.485,26	3.942,89	12.428,15	3.335,26	0,00	8.500,00	9.290,26	790,26	0,00	10.137,89
43.641,34	42.790,86	4.050,30	46.841,16	3.199,82	0,00	6.900,00	44.501,86	37.601,86	0,00	14.632,95

XVI LEGISLATURA - DISEGNI DI LEGGE E RELAZIONI - DOCUMENTI

TITOLI / CATEGORIE		GESTIONE DI COMPETENZA								
		Previsioni				Somme impegnate			Differenze rispetto alle previsioni	
		Previsione iniziale	Variazioni in aumento	Variazioni in diminuzione	Previsione definitiva	Pagate	Rimasti da pagare	Totale impegni	in più	in meno
1	2	3	4 = (1 + 2 - 3)	5	6	7 = (5 + 6)	8 = (7 - 4)	9 = (4 - 7)		
01.066.1.04.117	Prestazioni tecnico-scientifiche	149.930,80	60.899,20	89.431,13	121.398,87	39.721,86	81.677,01	121.398,87	0,00	0,00
01.066.1.04.119	Contratti d'opera e collaborazioni coordinate e continuative	27.000,00	80.000,00	6.000,00	101.000,00	39.743,23	61.256,77	101.000,00	0,00	0,00
01.066.1.04.130	Manutenzione di attrezzature tecniche, macchine e strumentazione scientifica	45.803,30	5.908,80	33.053,30	18.658,80	6.482,45	12.176,35	18.658,80	0,00	0,00
01.066.1.04.137	Smaltimento di rifiuti tossici e nocivi	0,00	0,00	0,00	0,00	0,00	0,00	0,00	0,00	0,00
01.066.1.04.143	Personale associato - art. 17 regolamento del personale	0,00	0,00	0,00	0,00	0,00	0,00	0,00	0,00	0,00
01.066.1.04.144	Acquisizione di servizi bibliografici e di consultazione di periodici on-line	20.747,26	13.437,48	162,50	34.022,24	34.022,24	0,00	34.022,24	0,00	0,00
01.066.1.04.251	Progetti di ricerca	12.700,00	0,00	0,00	12.700,00	0,00	12.700,00	12.700,00	0,00	0,00
	Totale categoria 01.066.1.04	364.205,20	244.571,43	170.336,09	438.440,54	149.154,60	289.285,94	438.440,54	0,00	0,00
	01.066.1.05									
	Dottorati, borse di studio ed assegni di ricerca									
01.066.1.05.121	Assegni per la collaborazione ad attività di ricerca	353.004,88	113.880,48	141.293,52	327.591,84	149.004,13	178.587,71	327.591,84	0,00	0,00
01.066.1.05.201	Borse di studio	23.000,00	0,00	0,00	23.000,00	0,00	23.000,00	23.000,00	0,00	0,00
	Totale categoria 01.066.1.05	376.004,88	113.880,48	141.293,52	350.591,84	149.004,13	201.587,71	350.591,84	0,00	0,00
	01.066.1.06									
	Oneri tributari									
01.066.1.06.451	Imposte, tasse e tributi vari	23.132,20	9.600,32	12,15	32.720,37	32.720,37	0,00	32.720,37	0,00	0,00
01.066.1.06.452	Imposta sul valore aggiunto	156.853,23	91.638,20	72.636,52	175.854,91	99.282,54	76.572,37	175.854,91	0,00	0,00
	Totale categoria 01.066.1.06	179.985,43	101.238,52	72.648,67	208.575,28	132.002,91	76.572,37	208.575,28	0,00	0,00
	Totale Titolo I	1.871.997,11	1.541.938,19	729.756,45	2.684.178,85	1.125.407,12	1.558.771,73	2.684.178,85	0,00	0,00
	01.066.2									
	Spese di investimento									
	01.066.2.01									
	Opere immobiliari									
01.066.2.01.001	Acquisto, costruzione, ripristino, trasformazione e manutenzione straordinaria di immobili di proprietà	0,00	0,00	0,00	0,00	0,00	0,00	0,00	0,00	0,00
	Totale categoria 01.066.2.01	0,00	0,00	0,00	0,00	0,00	0,00	0,00	0,00	0,00
	01.066.2.02									
	Acquisizione di beni di uso durevole									
01.066.2.02.002	Periodici, opere e materiale bibliografico	3.754,65	66,00	794,20	3.026,45	2.276,10	750,35	3.026,45	0,00	0,00
01.066.2.02.003	Mobili e arredi	0,00	1.752,00	0,00	1.752,00	0,00	1.752,00	1.752,00	0,00	0,00
01.066.2.02.005	Attrezzature tecniche, macchine e strumentazioni scientifiche	64.851,43	76.018,81	56.002,51	84.867,73	33.022,81	51.844,92	84.867,73	0,00	0,00
	Totale categoria 01.066.2.02	68.606,08	77.836,81	56.796,71	89.646,18	35.298,91	54.347,27	89.646,18	0,00	0,00
	01.066.2.03									
	Partecipazioni									
01.066.2.03.051	Partecipazione ad iniziative comuni ad altri soggetti pubblici e privati, italiani e stranieri	0,00	0,00	0,00	0,00	0,00	0,00	0,00	0,00	0,00
	Totale categoria 01.066.2.03	0,00	0,00	0,00	0,00	0,00	0,00	0,00	0,00	0,00
	Totale Titolo II	68.606,08	77.836,81	56.796,71	89.646,18	35.298,91	54.347,27	89.646,18	0,00	0,00
	Totale C.d.R. 066	1.940.603,19	1.619.775,00	786.553,16	2.773.825,03	1.160.706,03	1.613.119,00	2.773.825,03	0,00	0,00
	01.067									
	RICERCA SULL'IMPRESA E LO SVILUPPO									
	01.067.1									
	Spese correnti									
	01.067.1.03									
	Beni di consumo e servizi									
01.067.1.03.101	Spese d'ufficio	1.430,00	0,00	0,00	1.430,00	0,00	1.430,00	1.430,00	0,00	0,00
	Totale categoria 01.067.1.03	1.430,00	0,00	0,00	1.430,00	0,00	1.430,00	1.430,00	0,00	0,00
	01.067.1.04									
	Beni, servizi e prestazioni tecnico-scientifici									
01.067.1.04.143	Personale associato - art. 17 regolamento del personale	0,00	0,00	0,00	0,00	0,00	0,00	0,00	0,00	0,00
	Totale categoria 01.067.1.04	0,00	0,00	0,00	0,00	0,00	0,00	0,00	0,00	0,00
	Totale Titolo I	1.430,00	0,00	0,00	1.430,00	0,00	1.430,00	1.430,00	0,00	0,00
	01.067.2									
	Spese di investimento									
	01.067.2.02									
	Acquisizione di beni di uso durevole									
01.067.2.02.002	Periodici, opere e materiale bibliografico	1.500,00	0,00	0,00	1.500,00	0,00	1.500,00	1.500,00	0,00	0,00
	Totale categoria 01.067.2.02	1.500,00	0,00	0,00	1.500,00	0,00	1.500,00	1.500,00	0,00	0,00

XVI LEGISLATURA - DISEGNI DI LEGGE E RELAZIONI - DOCUMENTI

Residui a inizio esercizio	GESTIONE DEI RESIDUI PASSIVI					GESTIONE DI CASSA				Totale dei residui passivi al termine dell'esercizio
	Pagati	Rimasti da pagare	Totali	Variazioni		Previsione definitiva	Pagamenti	Differenze rispetto alle previsioni		
				in più	in meno			in più	in meno	
10	11	12	13 = (11 + 12)	14 = (13 - 10)	15 = (10 - 13)	16	17 = (5 + 11)	18 = (17 - 16)	19 = (16 - 17)	20 = (6 + 12)
285.613,69	134.668,72	98.621,87	233.290,59	0,00	52.323,10	130.500,00	174.390,58	43.890,58	0,00	180.298,88
154.143,86	96.218,06	9.418,88	105.636,94	0,00	48.506,92	67.200,00	135.961,29	68.761,29	0,00	70.675,65
46.544,72	12.110,05	15.418,32	27.528,37	0,00	19.016,35	21.600,00	18.592,50	0,00	3.007,50	27.594,67
136,34	667,20	136,34	803,54	667,20	0,00	0,00	667,20	667,20	0,00	136,34
2.878,26	427,50	2.450,76	2.878,26	0,00	0,00	0,00	427,50	427,50	0,00	2.450,76
0,00	19.271,31	650,65	19.921,96	19.921,96	0,00	17.400,00	53.293,55	35.893,55	0,00	650,65
0,00	0,00	0,00	0,00	0,00	0,00	10.800,00	0,00	0,00	10.800,00	12.700,00
758.004,74	414.276,60	203.575,25	617.851,85	27.580,97	167.733,86	377.900,00	563.431,20	200.334,80	14.803,60	492.861,19
375.771,50	327.183,74	124.262,60	451.446,34	75.674,84	0,00	360.300,00	476.187,87	115.887,87	0,00	392.850,31
21.549,97	21.363,75	19.258,43	40.622,18	19.072,21	0,00	19.500,00	21.363,75	1.863,75	0,00	42.258,43
397.321,47	348.547,49	143.521,03	492.068,52	94.747,05	0,00	379.800,00	497.551,62	117.751,62	0,00	345.108,74
15.532,36	8.948,02	5.000,76	13.948,78	0,00	1.583,58	19.600,00	41.668,39	22.068,39	0,00	5.000,76
173.063,79	61.604,99	70.700,52	132.305,51	0,00	40.758,28	150.800,00	160.887,53	10.087,53	0,00	147.272,89
188.596,15	70.553,01	75.701,28	146.254,29	0,00	42.341,86	170.400,00	202.555,92	32.155,92	0,00	152.273,65
2.880.665,80	1.848.787,13	1.051.915,13	2.900.702,26	503.093,65	453.057,19	2.057.400,00	2.974.194,25	967.153,24	50.358,99	2.610.686,86
2.096,23	0,00	2.096,23	2.096,23	0,00	0,00	0,00	0,00	0,00	0,00	2.096,23
2.096,23	0,00	2.096,23	2.096,23	0,00	0,00	0,00	0,00	0,00	0,00	2.096,23
16.360,28	40.472,84	5.524,99	45.997,83	29.637,55	0,00	2.300,00	42.748,94	40.448,94	0,00	6.275,34
912,00	10.253,08	0,00	10.253,08	9.341,08	0,00	0,00	10.253,08	10.253,08	0,00	1.752,00
137.998,24	98.796,56	53.655,37	152.451,93	14.453,69	0,00	73.800,00	131.819,37	58.019,37	0,00	105.500,29
155.270,52	149.522,48	59.180,36	208.702,84	53.432,32	0,00	76.100,00	184.821,39	108.721,39	0,00	113.527,63
7.500,00	0,00	7.500,00	7.500,00	0,00	0,00	0,00	0,00	0,00	0,00	7.500,00
7.500,00	0,00	7.500,00	7.500,00	0,00	0,00	0,00	0,00	0,00	0,00	7.500,00
164.866,75	149.522,48	68.776,59	218.299,07	53.432,32	0,00	76.100,00	184.821,39	108.721,39	0,00	123.123,86
3.015.532,55	1.998.309,61	1.120.691,72	3.119.001,33	556.525,97	453.057,19	2.133.500,00	3.159.015,64	1.075.874,63	50.358,99	2.733.810,72
1.681,00	641,45	1.115,12	1.756,57	75,57	0,00	1.200,00	641,45	0,00	558,55	2.545,12
1.681,00	641,45	1.115,12	1.756,57	75,57	0,00	1.200,00	641,45	0,00	558,55	2.545,12
3.509,63	3.251,56	182,50	3.434,06	0,00	75,57	0,00	3.251,56	3.251,56	0,00	182,50
3.509,63	3.251,56	182,50	3.434,06	0,00	75,57	0,00	3.251,56	3.251,56	0,00	182,50
5.190,63	3.893,01	1.297,62	5.190,63	75,57	75,57	1.200,00	3.893,01	3.251,56	558,55	2.727,62
0,00	0,00	0,00	0,00	0,00	0,00	1.000,00	0,00	0,00	1.000,00	1.500,00
0,00	0,00	0,00	0,00	0,00	0,00	1.000,00	0,00	0,00	1.000,00	1.500,00

XVI LEGISLATURA - DISEGNI DI LEGGE E RELAZIONI - DOCUMENTI

TITOLI / CATEGORIE		GESTIONE DI COMPETENZA								
		Previsioni				Somme impegnate			Differenze rispetto alle previsioni	
		Previsione iniziale	Variazioni in aumento	Variazioni in diminuzione	Previsione definitiva	Pagate	Rimasti da pagare	Totale impegnat	in più	in meno
1	2	3	4 = (1 + 2 - 3)	5	6	7 = (5 + 6)	8 = (7 - 4)	9 = (4 - 7)		
Totale Titolo II		1.500,00	0,00	0,00	1.500,00	0,00	1.500,00	1.500,00	0,00	0,00
Totale C.d.R. 067		2.930,00	0,00	0,00	2.930,00	0,00	2.930,00	2.930,00	0,00	0,00
01.069 RICERCA SULLE ACQUE										
01.069.1 Spese correnti										
01.069.1.02 Spese per il personale										
01.069.1.02.052	Stipendi ed assegni fissi per il personale a tempo determinato	0,00	0,00	0,00	0,00	0,00	0,00	0,00	0,00	0,00
01.069.1.02.061	Missioni del personale dipendente	428.086,00	144.891,53	289.291,25	283.686,28	89.788,67	193.897,61	283.686,28	0,00	0,00
01.069.1.02.064	Formazione professionale ed aggiornamento del personale di cui ai C.C.C.N.L.	0,00	0,00	0,00	0,00	0,00	0,00	0,00	0,00	0,00
01.069.1.02.065	Corsi di formazione del personale non ricompresi nel programma di cui ai C.C.C.N.L.	0,00	0,00	0,00	0,00	0,00	0,00	0,00	0,00	0,00
01.069.1.02.069	Mensa	50.000,00	18.388,86	11.000,00	57.388,86	56.893,48	495,38	57.388,86	0,00	0,00
Totale categoria 01.069.1.02		478.086,00	163.280,39	300.291,25	341.075,14	146.682,15	194.392,99	341.075,14	0,00	0,00
01.069.1.03 Beni di consumo e servizi										
01.069.1.03.101	Spese d'ufficio	498.996,00	42.529,04	369.227,22	172.297,82	37.485,42	134.812,40	172.297,82	0,00	0,00
01.069.1.03.103	Spese postali e telegrafiche	9.400,00	112,22	3.796,48	5.715,74	4.460,39	1.255,35	5.715,74	0,00	0,00
01.069.1.03.104	Spese telefoniche e canoni di trasmissione dati	20.530,00	1.160,50	1.712,50	19.978,00	17.131,59	2.846,41	19.978,00	0,00	0,00
01.069.1.03.105	Energia elettrica, acqua gas e riscaldamento	171.000,00	30.763,57	61.760,95	140.002,62	125.400,82	14.601,80	140.002,62	0,00	0,00
01.069.1.03.107	Software	0,00	1.847,00	0,00	1.847,00	1.249,10	597,90	1.847,00	0,00	0,00
01.069.1.03.109	Altri mezzi di trasporto: manutenzione, esercizio e noleggio	0,00	16.440,16	0,00	16.440,16	14.648,78	1.791,38	16.440,16	0,00	0,00
01.069.1.03.110	Noleggio apparecchiature	0,00	11.206,33	0,00	11.206,33	8.423,53	2.782,80	11.206,33	0,00	0,00
01.069.1.03.111	Canoni di leasing	0,00	18.000,00	0,00	18.000,00	0,00	18.000,00	18.000,00	0,00	0,00
01.069.1.03.112	Assicurazioni	3.500,00	103,00	3.500,00	103,00	103,00	0,00	103,00	0,00	0,00
01.069.1.03.113	Spese di rappresentanza	0,00	4.094,88	0,00	4.094,88	3.735,43	359,45	4.094,88	0,00	0,00
01.069.1.03.118	Indennita' di missione, gettoni di presenza e rimborso spese ai componenti di organismi collegiali ed ai Panel di valutazione	0,00	643,53	0,00	643,53	161,38	482,15	643,53	0,00	0,00
01.069.1.03.124	Altre prestazioni da terzi	0,00	104.494,41	0,00	104.494,41	59.882,08	44.612,33	104.494,41	0,00	0,00
01.069.1.03.126	Manutenzione straordinaria ed adattamento immobili in locazione, in comodato o in uso	0,00	0,00	0,00	0,00	0,00	0,00	0,00	0,00	0,00
01.069.1.03.127	Manutenzione ordinaria ed oneri accessori degli immobili in locazione, in comodato o in uso	9.600,00	1.200,00	9.600,00	1.200,00	1.200,00	0,00	1.200,00	0,00	0,00
01.069.1.03.128	Manutenzione ordinaria di immobili di proprieta'	4.000,00	74.784,04	0,00	78.784,04	62.870,46	15.913,58	78.784,04	0,00	0,00
01.069.1.03.131	Manutenzione software	0,00	4.860,00	0,00	4.860,00	0,00	4.860,00	4.860,00	0,00	0,00
01.069.1.03.133	Giardinaggio	2.695,00	8.917,00	0,00	11.612,00	11.612,00	0,00	11.612,00	0,00	0,00
01.069.1.03.134	Trasporti, traslochi e fiacchinaggi	0,00	0,00	0,00	0,00	0,00	0,00	0,00	0,00	0,00
01.069.1.03.135	Vigilanza	107.800,00	25.028,95	22.187,86	110.641,09	96.726,66	13.914,43	110.641,09	0,00	0,00
01.069.1.03.136	Pulizia	128.300,00	7.200,07	66.493,21	69.006,86	58.737,34	10.269,52	69.006,86	0,00	0,00
Totale categoria 01.069.1.03		955.821,00	353.384,70	538.278,22	770.927,48	503.827,98	267.099,50	770.927,48	0,00	0,00
01.069.1.04 Beni, servizi e prestazioni tecnico-scientifici										
01.069.1.04.102	Materiale di consumo di laboratorio	441.142,00	121.706,38	290.050,00	272.798,38	23.252,56	249.545,82	272.798,38	0,00	0,00
01.069.1.04.106	Dispositivi di protezione individuale ed indumenti di lavoro	0,00	3.716,36	0,00	3.716,36	3.364,28	352,08	3.716,36	0,00	0,00
01.069.1.04.108	Altre imbarcazioni: manutenzione, esercizio e noleggio	0,00	0,00	0,00	0,00	0,00	0,00	0,00	0,00	0,00
01.069.1.04.108	Altre imbarcazioni: manutenzione, esercizio e noleggio	0,00	19.367,64	0,00	19.367,64	0,00	19.367,64	19.367,64	0,00	0,00
01.069.1.04.115	Realizzazione, stampa, diffusione e spedizione di pubblicazioni	0,00	0,00	0,00	0,00	0,00	0,00	0,00	0,00	0,00
01.069.1.04.116	Convegni e stampa di atti, mostre ed altre attivita' di promozione ed immagine	0,00	218,63	0,00	218,63	22,84	195,79	218,63	0,00	0,00
01.069.1.04.117	Prestazioni tecnico-scientifiche	53.000,00	11.000,00	15.000,00	49.000,00	5.000,00	44.000,00	49.000,00	0,00	0,00
01.069.1.04.119	Contratti d'opera e collaborazioni coordinate e continuative	347.500,00	112.186,23	225.530,31	234.155,92	86.196,94	147.958,98	234.155,92	0,00	0,00
01.069.1.04.122	Professori visitatori	0,00	1.100,00	0,00	1.100,00	891,49	208,51	1.100,00	0,00	0,00
01.069.1.04.130	Manutenzione di attrezzature tecniche, macchine e strumentazione scientifica	0,00	79.745,72	0,00	79.745,72	24.859,73	54.885,99	79.745,72	0,00	0,00
01.069.1.04.137	Smaltimento di rifiuti tossici e nocivi	20.000,00	649,92	14.016,91	6.633,01	1.158,60	5.474,41	6.633,01	0,00	0,00
01.069.1.04.144	Acquisizione di servizi bibliografici e di consultazione di periodici on-line	0,00	14.867,21	0,00	14.867,21	14.037,91	829,30	14.867,21	0,00	0,00
01.069.1.04.251	Progetti di ricerca	216.000,00	25.903,74	216.000,00	25.903,74	0,00	25.903,74	25.903,74	0,00	0,00

XVI LEGISLATURA - DISEGNI DI LEGGE E RELAZIONI - DOCUMENTI

Residui a inizio esercizio	GESTIONE DEI RESIDUI PASSIVI					GESTIONE DI CASSA				Totale dei residui passivi al termine dell'esercizio
	Pagati	Rimasti da pagare	Totali	Variazioni		Previsione definitiva	Pagamenti	Differenze rispetto alle previsioni		
				in più	in meno			in più	in meno	
10	11	12	13 = (11 + 12)	14 = (13 - 10)	15 = (10 - 13)	16	17 = (5 + 11)	18 = (17 - 16)	19 = (16 - 17)	20 = (6 + 12)
0,00	0,00	0,00	0,00	0,00	0,00	1.000,00	0,00	0,00	1.000,00	1.500,00
5.190,63	3.893,01	1.297,62	5.190,63	75,57	75,57	2.200,00	3.893,01	3.251,56	1.558,55	4.227,62
15.645,00	0,00	0,00	0,00	0,00	15.645,00	0,00	0,00	0,00	0,00	0,00
215.164,32	163.262,03	36.474,64	199.736,67	0,00	15.427,65	353.100,00	253.050,70	0,00	100.049,30	230.372,25
13.571,88	11.597,44	22.008,44	33.605,88	20.034,00	0,00	0,00	11.597,44	11.597,44	0,00	22.008,44
1.998,00	0,00	0,00	0,00	0,00	1.998,00	0,00	0,00	0,00	0,00	0,00
2.816,87	26.900,79	0,00	26.900,79	24.083,92	0,00	41.600,00	83.794,27	42.194,27	0,00	495,38
249.196,07	201.760,26	58.483,08	260.243,34	44.117,92	33.070,65	394.700,00	348.442,41	53.791,71	100.049,30	252.876,07
343.292,04	47.519,46	18.951,46	66.470,92	0,00	276.821,12	368.300,00	85.004,88	0,00	283.295,12	153.763,86
2.513,23	2.865,21	303,31	3.168,52	655,29	0,00	5.500,00	7.325,60	1.825,60	0,00	1.538,66
516,60	11.269,47	0,03	11.269,50	10.752,90	0,00	16.300,00	28.401,06	12.101,06	0,00	2.846,44
18.955,75	54.864,89	12.367,44	67.232,33	48.276,58	0,00	129.900,00	180.265,71	50.365,71	0,00	26.969,24
11.064,00	4.057,90	4.281,32	8.339,22	0,00	2.724,78	500,00	5.307,00	4.807,00	0,00	4.879,22
6.842,65	17.861,38	2.974,69	20.836,07	13.995,42	0,00	14.400,00	32.510,16	18.110,16	0,00	4.766,07
55.565,09	71.214,55	15.806,70	87.021,25	31.456,16	0,00	13.600,00	79.638,08	66.038,08	0,00	18.589,50
78.160,25	133.722,25	0,00	133.722,25	55.562,00	0,00	15.300,00	133.722,25	118.422,25	0,00	18.000,00
0,00	0,00	0,00	0,00	0,00	0,00	3.100,00	103,00	0,00	2.997,00	0,00
3.052,50	3.214,35	332,62	3.546,97	494,47	0,00	3.200,00	6.949,78	3.749,78	0,00	692,07
192,00	1.499,26	224,29	1.723,55	1.531,55	0,00	0,00	1.660,64	1.660,64	0,00	706,44
151.868,55	108.726,92	31.562,91	140.289,83	0,00	11.578,72	25.800,00	168.609,00	142.809,00	0,00	76.175,24
0,00	0,00	10.723,20	10.723,20	10.723,20	0,00	0,00	0,00	0,00	0,00	10.723,20
0,00	3.180,00	0,00	3.180,00	3.180,00	0,00	9.400,00	4.380,00	0,00	5.020,00	0,00
12.294,19	14.386,20	270,00	14.656,20	2.362,01	0,00	16.100,00	77.256,66	61.156,66	0,00	16.183,58
0,00	473,56	0,00	473,56	473,56	0,00	0,00	473,56	473,56	0,00	4.860,00
3.079,78	6.911,78	0,00	6.911,78	3.832,00	0,00	5.100,00	18.523,78	13.423,78	0,00	0,00
0,00	46,42	12.746,80	12.793,22	12.793,22	0,00	0,00	46,42	46,42	0,00	12.746,80
3.301,88	72.901,01	10.848,00	83.749,01	80.447,13	0,00	88.900,00	169.627,67	80.727,67	0,00	24.762,43
10.264,55	32.118,26	1.011,27	33.129,53	22.864,98	0,00	70.800,00	90.855,60	20.055,60	0,00	11.280,79
700.963,06	586.832,87	122.404,04	709.236,91	299.398,47	291.124,62	786.200,00	1.090.660,85	595.772,97	291.312,12	389.503,54
288.891,11	133.494,61	80.780,51	214.275,12	0,00	74.615,99	414.900,00	156.747,17	0,00	258.152,83	330.326,33
0,00	563,00	0,20	563,20	563,20	0,00	2.700,00	3.927,28	1.227,28	0,00	352,28
0,00	0,00	0,00	0,00	0,00	0,00	19.000,00	0,00	0,00	0,00	19.367,64
0,00	0,00	0,00	0,00	0,00	0,00	0,00	0,00	0,00	0,00	19.367,64
12.432,90	839,13	10.486,00	11.325,13	0,00	1.107,77	0,00	839,13	839,13	0,00	10.486,00
1.000,00	22,95	0,00	22,95	0,00	977,05	0,00	45,79	45,79	0,00	195,79
28.894,97	30.033,95	2.742,05	32.776,00	3.881,03	0,00	49.500,00	35.033,95	0,00	14.466,05	46.742,05
274.027,99	252.301,45	51.924,59	304.226,04	30.198,05	0,00	309.800,00	338.498,39	28.698,39	0,00	199.883,57
45,07	0,00	0,00	0,00	0,00	45,07	0,00	891,49	891,49	0,00	208,51
60.530,83	69.905,14	16.704,12	86.609,26	26.078,43	0,00	25.700,00	94.764,87	69.064,87	0,00	71.590,11
15.789,44	1.540,56	444,13	1.984,69	0,00	13.804,75	11.100,00	2.699,16	0,00	8.400,84	5.918,54
0,00	9.542,75	879,83	10.422,58	10.422,58	0,00	5.700,00	23.580,66	17.880,66	0,00	1.709,13
119.877,98	0,00	40.675,98	40.675,98	0,00	79.202,00	300.900,00	0,00	0,00	300.900,00	66.579,72

XVI LEGISLATURA – DISEGNI DI LEGGE E RELAZIONI - DOCUMENTI

TITOLI / CATEGORIE		GESTIONE DI COMPETENZA								
		Previsioni				Somme impegnate			Differenze rispetto alle previsioni	
		Previsione iniziale	Variazioni in aumento	Variazioni in diminuzione	Previsione definitiva	Pagate	Rimasti da pagare	Totale impegni	in più	in meno
Codice	Denominazione	1	2	3	4 = (1 + 2 - 3)	5	6	7 = (5 + 6)	8 = (7 - 4)	9 = (4 - 7)
01.069.1.04.301	Convenzioni con istituzioni scientifiche pubbliche e private	0,00	21.600,00	0,00	21.600,00	9.720,00	11.880,00	21.600,00	0,00	0,00
01.069.1.04.403	Iniziative per l'internazionalizzazione della rete scientifica dell'ente	0,00	22.413,00	0,00	22.413,00	0,00	22.413,00	22.413,00	0,00	0,00
Totale categoria 01.069.1.04		1.077.642,00	434.474,83	760.597,22	751.519,61	168.504,35	583.015,26	751.519,61	0,00	0,00
01.069.1.05		Dottorati, borse di studio ed assegni di ricerca								
01.069.1.05.121	Assegni per la collaborazione ad attività di ricerca	340.733,00	169.133,23	236.305,75	273.560,48	80.793,19	192.767,29	273.560,48	0,00	0,00
01.069.1.05.201	Borse di studio	120.150,00	34.660,50	95.591,50	59.219,00	2.353,50	56.865,50	59.219,00	0,00	0,00
01.069.1.05.202	Dottorati di ricerca	165.000,00	57.600,00	158.000,00	64.600,00	4.711,18	59.888,82	64.600,00	0,00	0,00
Totale categoria 01.069.1.05		625.883,00	261.393,73	489.897,25	397.379,48	87.857,87	309.521,61	397.379,48	0,00	0,00
01.069.1.06		Oneri tributari								
01.069.1.06.451	Imposte, tasse e tributi vari	2.000,00	6.596,54	2.000,00	6.596,54	6.596,54	0,00	6.596,54	0,00	0,00
01.069.1.06.452	Imposta sul valore aggiunto	61.239,00	95.416,66	35.388,67	121.266,99	76.226,89	45.040,10	121.266,99	0,00	0,00
Totale categoria 01.069.1.06		63.239,00	102.013,20	37.388,67	127.863,53	82.823,43	45.040,10	127.863,53	0,00	0,00
Totale Titolo I		3.200.671,00	1.314.546,85	2.126.452,61	2.388.765,24	989.695,78	1.399.069,46	2.388.765,24	0,00	0,00
01.069.2		Spese di investimento								
01.069.2.01		Opere immobiliari								
01.069.2.01.001	Acquisto, costruzione, ripristino, trasformazione e manutenzione straordinaria di immobili di proprietà	0,00	2.048,00	0,00	2.048,00	0,00	2.048,00	2.048,00	0,00	0,00
Totale categoria 01.069.2.01		0,00	2.048,00	0,00	2.048,00	0,00	2.048,00	2.048,00	0,00	0,00
01.069.2.02		Acquisizione di beni di uso durevole								
01.069.2.02.002	Periodici, opere e materiale bibliografico	0,00	3.485,76	0,00	3.485,76	2.179,40	1.306,36	3.485,76	0,00	0,00
01.069.2.02.003	Mobili e arredi	0,00	35.965,00	0,00	35.965,00	0,00	35.965,00	35.965,00	0,00	0,00
01.069.2.02.005	Attrezzature tecniche, macchine e strumentazioni scientifiche	327.000,00	73.917,40	282.035,79	118.881,61	41.453,98	77.427,63	118.881,61	0,00	0,00
Totale categoria 01.069.2.02		327.000,00	113.368,16	282.035,79	158.332,37	43.633,38	114.698,99	158.332,37	0,00	0,00
01.069.2.03		Partecipazioni								
01.069.2.03.051	Partecipazione ad iniziative comuni ad altri soggetti pubblici e privati, italiani e stranieri	0,00	0,00	0,00	0,00	0,00	0,00	0,00	0,00	0,00
Totale categoria 01.069.2.03		0,00	0,00	0,00	0,00	0,00	0,00	0,00	0,00	0,00
Totale Titolo II		327.000,00	115.416,16	282.035,79	160.380,37	43.633,38	116.746,99	160.380,37	0,00	0,00
Totale C.d.R. 069		3.527.671,00	1.429.963,01	2.408.488,40	2.549.145,61	1.033.329,16	1.515.816,45	2.549.145,61	0,00	0,00
01.072		RILEVAMENTO ELETTROMAGNETICO DELL'AMBIENTE								
01.072.1		Spese correnti								
01.072.1.02		Spese per il personale								
01.072.1.02.061	Missioni del personale dipendente	37.500,00	11.997,72	10.849,56	38.648,16	28.066,64	10.581,52	38.648,16	0,00	0,00
01.072.1.02.064	Formazione professionale ed aggiornamento del personale di cui ai CC.C.N.L.	0,00	0,00	0,00	0,00	0,00	0,00	0,00	0,00	0,00
01.072.1.02.069	Mensa	5.565,35	269,36	0,00	5.834,71	5.499,70	335,01	5.834,71	0,00	0,00
Totale categoria 01.072.1.02		43.065,35	12.267,08	10.849,56	44.482,87	33.566,34	10.916,53	44.482,87	0,00	0,00
01.072.1.03		Beni di consumo e servizi								
01.072.1.03.101	Spese d'ufficio	34.803,44	660,00	32.397,06	3.066,38	1.518,31	1.548,07	3.066,38	0,00	0,00
01.072.1.03.103	Spese postali e telegrafiche	508,37	0,00	332,37	176,00	76,32	99,68	176,00	0,00	0,00
01.072.1.03.104	Spese telefoniche e canoni di trasmissione dati	5.698,62	3.055,68	3.600,00	5.154,30	4.750,26	404,04	5.154,30	0,00	0,00
01.072.1.03.105	Energia elettrica, acqua gas e riscaldamento	16.193,91	14.510,85	500,00	30.204,76	23.264,72	6.940,04	30.204,76	0,00	0,00
01.072.1.03.107	Software	10.000,00	3.003,00	7.347,16	5.655,84	3.003,00	2.652,84	5.655,84	0,00	0,00
01.072.1.03.109	Altri mezzi di trasporto: manutenzione, esercizio e noleggio	0,00	1.942,37	0,00	1.942,37	1.772,07	170,30	1.942,37	0,00	0,00
01.072.1.03.110	Noleggio apparecchiature	0,00	1.472,47	0,00	1.472,47	1.472,47	0,00	1.472,47	0,00	0,00
01.072.1.03.112	Assicurazioni	1.700,00	0,00	485,00	1.215,00	1.215,00	0,00	1.215,00	0,00	0,00
01.072.1.03.113	Spese di rappresentanza	0,00	0,00	0,00	0,00	0,00	0,00	0,00	0,00	0,00
01.072.1.03.124	Altre prestazioni da terzi	6.000,00	8.991,42	6.000,00	8.991,42	8.294,03	697,39	8.991,42	0,00	0,00

XVI LEGISLATURA - DISEGNI DI LEGGE E RELAZIONI - DOCUMENTI

Residui a inizio esercizio	GESTIONE DEI RESIDUI PASSIVI					GESTIONE DI CASSA				Totale dei residui passivi al termine dell'esercizio
	Pagati	Rimasti da pagare	Totali	Variazioni		Provisione definitiva	Pagamenti	Differenze rispetto alle previsioni		
				in più	in meno			in più	in meno	
10	11	12	13 = (11 + 12)	14 = (13 - 10)	15 = (10 - 13)	16	17 = (5 + 11)	18 = (17 - 16)	19 = (16 - 17)	20 = (6 + 12)
0,00	0,00	0,00	0,00	0,00	0,00	18.400,00	9.720,00	0,00	8.680,00	11.880,00
729,76	0,00	403,58	403,58	0,00	326,18	0,00	0,00	0,00	0,00	22.816,58
802.220,05	498.243,54	205.040,99	703.284,53	71.143,29	170.078,81	1.157.700,00	666.747,89	118.647,61	609.599,72	788.056,25
295.873,37	235.566,17	90.157,85	325.724,02	29.850,65	0,00	322.500,00	316.359,36	0,00	6.140,64	282.925,14
66.668,73	26.750,98	65.755,02	92.506,00	25.837,27	0,00	82.100,00	29.104,48	0,00	52.995,52	122.620,52
93.615,01	54.068,13	28.805,39	82.873,52	0,00	10.741,49	115.000,00	58.779,31	0,00	56.220,69	88.694,21
456.157,11	316.385,28	184.718,26	501.103,54	55.687,92	10.741,49	519.600,00	404.243,15	0,00	115.356,85	494.239,87
0,00	0,00	0,00	0,00	0,00	0,00	6.500,00	6.596,54	96,54	0,00	0,00
14.696,54	11.756,57	2.034,23	13.790,80	0,00	905,74	87.700,00	87.983,46	283,46	0,00	47.074,33
14.696,54	11.756,57	2.034,23	13.790,80	0,00	905,74	94.200,00	94.580,00	380,00	0,00	47.074,33
2.223.232,83	1.614.978,52	572.680,60	2.187.659,12	470.347,60	505.921,31	2.952.400,00	2.604.674,30	768.592,29	1.116.317,99	1.971.750,06
85,69	0,00	0,00	0,00	0,00	85,69	0,00	0,00	0,00	0,00	2.048,00
85,69	0,00	0,00	0,00	0,00	85,69	0,00	0,00	0,00	0,00	2.048,00
18.204,77	5.685,33	5.996,13	11.681,46	0,00	6.523,31	2.400,00	7.864,73	5.464,73	0,00	7.302,49
11.477,60	3.360,24	4.090,00	7.360,24	0,00	4.117,36	1.600,00	3.360,24	1.760,24	0,00	39.965,00
156.456,86	155.877,12	36.550,32	192.427,44	35.970,58	0,00	186.900,00	197.331,10	10.431,10	0,00	113.977,95
186.139,23	164.922,69	46.546,45	211.469,14	35.970,58	10.640,67	190.900,00	208.556,07	17.656,07	0,00	161.245,44
0,00	30.678,39	0,00	30.678,39	30.678,39	0,00	0,00	30.678,39	30.678,39	0,00	0,00
0,00	30.678,39	0,00	30.678,39	30.678,39	0,00	0,00	30.678,39	30.678,39	0,00	0,00
186.224,92	195.601,08	46.546,45	242.147,53	66.648,97	10.726,36	190.900,00	239.234,46	48.334,46	0,00	163.293,44
2.409.457,75	1.810.579,60	619.227,05	2.429.806,65	536.996,57	516.647,67	3.143.300,00	2.843.908,76	816.926,75	1.116.317,99	2.135.043,50
11.071,95	6.584,36	0,00	6.584,36	0,00	4.487,59	38.900,00	34.651,00	0,00	4.249,00	10.581,52
0,00	2.827,00	840,00	3.667,00	3.667,00	0,00	0,00	2.827,00	2.827,00	0,00	840,00
5.886,99	5.886,99	0,00	5.886,99	0,00	0,00	2.300,00	11.386,69	9.086,69	0,00	335,01
16.958,94	15.298,35	840,00	16.138,35	3.667,00	4.487,59	41.200,00	48.864,69	11.913,69	4.249,00	11.756,53
11.614,80	3.653,68	205,66	3.859,34	0,00	7.755,46	8.500,00	5.171,99	0,00	3.328,01	1.753,73
354,72	597,19	181,33	778,52	423,80	0,00	300,00	673,51	373,51	0,00	281,01
801,35	5.378,59	0,00	5.378,59	4.577,24	0,00	2.400,00	10.128,85	7.728,85	0,00	404,04
5.579,05	5.408,16	170,89	5.579,05	0,00	0,00	25.400,00	28.672,88	3.272,88	0,00	7.110,93
68,59	6.093,78	68,59	6.162,37	6.093,78	0,00	11.000,00	9.096,78	0,00	1.903,22	2.721,43
172,52	414,11	1,03	415,14	242,62	0,00	1.300,00	2.186,18	886,18	0,00	171,33
26,75	0,00	0,00	0,00	0,00	26,75	1.200,00	1.472,47	272,47	0,00	0,00
1.740,88	0,00	0,00	0,00	0,00	1.740,88	1.400,00	1.215,00	0,00	185,00	0,00
88,00	100,00	88,00	188,00	100,00	0,00	0,00	100,00	100,00	0,00	88,00
1.902,39	2.654,23	203,38	2.857,61	955,22	0,00	10.600,00	10.948,26	348,26	0,00	900,77

XVI LEGISLATURA – DISEGNI DI LEGGE E RELAZIONI - DOCUMENTI

TITOLI / CATEGORIE		GESTIONE DI COMPETENZA								
		Previsioni				Somme impegnate			Differenze rispetto alle previsioni	
		Previsione iniziale	Variazioni in aumento	Variazioni in diminuzione	Previsione definitiva	Pagate	Rimasti da pagare	Totale impegni	in più	in meno
1	2	3	4 = (1 + 2 - 3)	5	6	7 = (5 + 6)	8 = (7 - 4)	9 = (4 - 7)		
01.072.1.03.126	Manutenzione straordinaria ed adattamento immobili in locazione, in comodato o in uso	0,00	37.200,00	0,00	37.200,00	37.200,00	0,00	37.200,00	0,00	0,00
01.072.1.03.127	Manutenzione ordinaria ed oneri accessori degli immobili in locazione, in comodato o in uso	6.500,00	2.288,88	567,66	8.221,22	4.453,00	3.768,22	8.221,22	0,00	0,00
01.072.1.03.128	Manutenzione ordinaria di immobili di proprietà	5.659,36	5.591,46	1.238,70	10.012,12	547,42	9.464,70	10.012,12	0,00	0,00
01.072.1.03.131	Manutenzione software	0,00	0,00	0,00	0,00	0,00	0,00	0,00	0,00	0,00
01.072.1.03.133	Giardinaggio	82,99	0,00	0,00	82,99	0,00	82,99	82,99	0,00	0,00
01.072.1.03.135	Vigilanza	2.832,95	365,60	0,00	3.198,55	3.198,55	0,00	3.198,55	0,00	0,00
01.072.1.03.136	Pulizia	8.932,34	13.293,60	404,81	21.821,13	7.366,84	14.454,29	21.821,13	0,00	0,00
Totale categoria 01.072.1.03		98.911,98	92.375,33	52.872,76	138.414,55	98.131,99	40.282,56	138.414,55	0,00	0,00
01.072.1.04 Beni, servizi e prestazioni tecnico-scientifici										
01.072.1.04.102	Materiale di consumo di laboratorio	51.292,00	320,00	42.792,00	8.820,00	2.501,32	6.318,68	8.820,00	0,00	0,00
01.072.1.04.115	Realizzazione, stampa, diffusione e spedizione di pubblicazioni	0,00	5.525,00	0,00	5.525,00	2.550,00	2.975,00	5.525,00	0,00	0,00
01.072.1.04.119	Contratti d'opera e collaborazioni coordinate e continuative	0,00	33.714,00	0,00	33.714,00	21.551,53	12.162,47	33.714,00	0,00	0,00
01.072.1.04.130	Manutenzione di attrezzature tecniche, macchine e strumentazione scientifica	10.399,56	795,01	10.000,00	1.194,57	822,57	372,00	1.194,57	0,00	0,00
01.072.1.04.137	Smaltimento di rifiuti tossici e nocivi	549,19	6.000,00	0,00	6.549,19	0,00	6.549,19	6.549,19	0,00	0,00
01.072.1.04.144	Acquisizione di servizi bibliografici e di consultazione di periodici on-line	2.372,83	0,00	0,00	2.372,83	2.372,83	0,00	2.372,83	0,00	0,00
01.072.1.04.251	Progetti di ricerca	160.500,00	87.500,00	81.621,22	166.378,78	0,00	166.378,78	166.378,78	0,00	0,00
Totale categoria 01.072.1.04		225.113,58	133.854,01	134.413,22	224.554,37	29.798,25	194.756,12	224.554,37	0,00	0,00
01.072.1.05 Dottorati, borse di studio ed assegni di ricerca										
01.072.1.05.121	Assegni per la collaborazione ad attività di ricerca	235.000,00	10.000,00	165.669,16	79.330,84	24.114,32	55.216,52	79.330,84	0,00	0,00
Totale categoria 01.072.1.05		235.000,00	10.000,00	165.669,16	79.330,84	24.114,32	55.216,52	79.330,84	0,00	0,00
01.072.1.06 Oneri tributari										
01.072.1.06.451	Imposte, tasse e tributi vari	987,55	275,05	0,00	1.262,60	275,05	987,55	1.262,60	0,00	0,00
01.072.1.06.452	Imposta sul valore aggiunto	30.600,00	1.324,00	16.600,00	15.324,00	7.227,76	8.096,24	15.324,00	0,00	0,00
Totale categoria 01.072.1.06		31.587,55	1.599,05	16.600,00	16.586,60	7.502,81	9.083,79	16.586,60	0,00	0,00
Totale Titolo I		633.678,46	250.095,47	380.404,70	503.369,23	193.113,71	310.255,52	503.369,23	0,00	0,00
01.072.2 Spese di investimento										
01.072.2.02 Acquisizione di beni di uso durevole										
01.072.2.02.002	Periodici, opere e materiale bibliografico	0,00	0,00	0,00	0,00	0,00	0,00	0,00	0,00	0,00
01.072.2.02.003	Mobili e arredi	0,00	0,00	0,00	0,00	0,00	0,00	0,00	0,00	0,00
01.072.2.02.005	Attrezzature tecniche, macchine e strumentazioni scientifiche	0,00	16.500,00	0,00	16.500,00	10.203,09	6.296,91	16.500,00	0,00	0,00
Totale categoria 01.072.2.02		0,00	16.500,00	0,00	16.500,00	10.203,09	6.296,91	16.500,00	0,00	0,00
Totale Titolo II		0,00	16.500,00	0,00	16.500,00	10.203,09	6.296,91	16.500,00	0,00	0,00
Totale C.d.R. 072		633.678,46	266.595,47	380.404,70	519.869,23	203.316,80	316.552,43	519.869,23	0,00	0,00
01.075 SCIENZE DELL'ATMOSFERA E DEL CLIMA										
01.075.1 Spese correnti										
01.075.1.02 Spese per il personale										
01.075.1.02.060	Salariati agricoli	0,00	3.232,75	0,00	3.232,75	0,00	3.232,75	3.232,75	0,00	0,00
01.075.1.02.061	Missioni del personale dipendente	766.821,91	100.768,56	606.997,78	260.592,69	97.601,04	162.991,65	260.592,69	0,00	0,00
01.075.1.02.064	Formazione professionale ed aggiornamento del personale di cui ai CC.C.N.L.	436,00	1.127,00	218,00	1.345,00	1.345,00	0,00	1.345,00	0,00	0,00
01.075.1.02.065	Corsi di formazione del personale non ricompresi nel programma di cui ai CC.C.N.L.	0,00	0,00	0,00	0,00	0,00	0,00	0,00	0,00	0,00
01.075.1.02.066	Concorsi di ammissione e di progressione in carriera	0,00	0,00	0,00	0,00	0,00	0,00	0,00	0,00	0,00
01.075.1.02.069	Mensa	99.084,40	66.472,72	0,00	165.557,12	164.322,51	1.234,61	165.557,12	0,00	0,00
Totale categoria 01.075.1.02		866.342,31	171.601,03	607.215,78	430.727,56	263.268,55	167.459,01	430.727,56	0,00	0,00
01.075.1.03 Beni di consumo e servizi										
01.075.1.03.101	Spese d'ufficio	201.642,54	20.244,72	156.867,85	65.019,41	41.543,82	23.475,59	65.019,41	0,00	0,00

XVI LEGISLATURA - DISEGNI DI LEGGE E RELAZIONI - DOCUMENTI

Residui a inizio esercizio	GESTIONE DEI RESIDUI PASSIVI					GESTIONE DI CASSA				Totale dei residui passivi al termine dell'esercizio
	Pagati	Rimasti da pagare	Totali	Variazioni		Previsione definitiva	Pagamenti	Differenze rispetto alle previsioni		
				in più	in meno			in più	in meno	
10	11	12	13 = (11 + 12)	14 = (13 - 10)	15 = (10 - 13)	16	17 = (5 + 11)	18 = (17 - 16)	19 = (16 - 17)	20 = (6 + 12)
0,00	0,00	0,00	0,00	0,00	0,00	31.500,00	37.200,00	5.700,00	0,00	0,00
15.758,32	13.535,83	2.222,49	15.758,32	0,00	0,00	7.000,00	17.988,83	10.988,83	0,00	5.990,71
13.861,65	12.517,33	1.352,32	13.869,65	8,00	0,00	4.800,00	13.064,75	8.264,75	0,00	10.817,02
135,46	135,46	0,00	135,46	0,00	0,00	0,00	135,46	135,46	0,00	0,00
58,68	58,68	0,00	58,68	0,00	0,00	100,00	58,68	0,00	41,32	82,99
6.400,41	6.400,41	0,00	6.400,41	0,00	0,00	2.400,00	9.598,96	7.198,96	0,00	0,00
10.024,07	10.015,92	8,15	10.024,07	0,00	0,00	7.200,00	17.382,76	10.182,76	0,00	14.462,44
68.587,64	66.963,37	4.501,84	71.465,21	12.400,66	9.523,09	115.100,00	165.095,36	55.452,91	5.457,55	44.784,40
13.780,75	7.149,58	107,08	7.256,66	0,00	6.524,09	47.800,00	9.650,90	0,00	38.149,10	6.425,76
5.559,75	3.951,13	28,42	3.979,55	0,00	1.580,20	4.700,00	6.501,13	1.801,13	0,00	3.003,42
0,00	0,00	0,00	0,00	0,00	0,00	28.700,00	21.551,53	0,00	7.148,47	12.162,47
1.170,12	1.170,12	0,00	1.170,12	0,00	0,00	9.600,00	1.992,69	0,00	7.607,31	372,00
1.084,04	0,00	766,96	766,96	0,00	317,08	500,00	0,00	0,00	500,00	7.316,15
0,00	0,00	0,00	0,00	0,00	0,00	3.500,00	2.372,83	0,00	1.127,17	0,00
66.368,22	0,00	0,00	0,00	0,00	66.368,22	123.800,00	0,00	0,00	123.800,00	166.378,78
87.962,88	12.270,83	902,46	13.173,29	0,00	74.789,59	218.600,00	42.069,08	1.801,13	178.332,05	195.658,58
57.996,23	52.426,87	9.143,25	61.570,12	3.573,89	0,00	170.700,00	76.541,19	0,00	94.158,81	64.359,77
57.996,23	52.426,87	9.143,25	61.570,12	3.573,89	0,00	170.700,00	76.541,19	0,00	94.158,81	64.359,77
4.858,90	0,00	8.767,93	8.767,93	3.909,03	0,00	900,00	275,05	0,00	624,95	9.755,48
248,62	0,00	0,00	0,00	0,00	248,62	24.100,00	7.227,76	0,00	16.872,24	8.096,24
5.107,52	0,00	8.767,93	8.767,93	3.909,03	248,62	25.000,00	7.502,81	0,00	17.497,19	17.851,72
236.613,21	146.959,42	24.155,48	171.114,90	23.550,58	89.048,89	570.600,00	340.073,13	69.167,73	299.694,60	334.411,00
84,28	0,00	0,00	0,00	0,00	84,28	0,00	0,00	0,00	0,00	0,00
105,56	105,56	0,00	105,56	0,00	0,00	0,00	105,56	105,56	0,00	0,00
10.416,51	4.773,03	60,48	4.833,51	0,00	5.583,00	11.100,00	14.976,12	3.876,12	0,00	6.357,39
10.606,35	4.878,59	60,48	4.939,07	0,00	5.667,28	11.100,00	15.081,68	3.981,68	0,00	6.357,39
10.606,35	4.878,59	60,48	4.939,07	0,00	5.667,28	11.100,00	15.081,68	3.981,68	0,00	6.357,39
247.219,56	151.838,01	24.215,96	176.053,97	23.550,58	94.716,17	581.700,00	355.154,81	73.149,41	299.694,60	340.768,39
4.650,00	0,00	0,00	0,00	0,00	4.650,00	1.000,00	0,00	0,00	1.000,00	3.232,75
366.235,40	296.729,50	115.396,86	412.126,36	45.890,96	0,00	474.800,00	394.330,54	0,00	80.469,46	278.388,51
5.067,37	11.086,61	9.749,04	20.835,65	15.768,28	0,00	1.100,00	12.431,61	11.331,61	0,00	9.749,04
61.600,00	0,00	0,00	0,00	0,00	61.600,00	0,00	0,00	0,00	0,00	0,00
3.580,33	4.359,82	0,00	4.359,82	779,49	0,00	0,00	4.359,82	4.359,82	0,00	0,00
1.363,50	3.643,40	906,30	4.549,70	3.186,20	0,00	85.600,00	167.965,91	82.365,91	0,00	2.140,91
442.496,60	315.819,33	126.052,20	441.871,53	65.624,93	66.250,00	562.500,00	579.087,88	98.057,34	81.469,46	293.511,21
93.780,23	26.179,47	3.017,64	29.197,11	0,00	64.583,12	130.600,00	67.723,29	0,00	62.876,71	26.493,23

XVI LEGISLATURA - DISEGNI DI LEGGE E RELAZIONI - DOCUMENTI

Residui a inizio esercizio	GESTIONE DEI RESIDUI PASSIVI					GESTIONE DI CASSA				Totale dei residui passivi al termine dell'esercizio
	Pagati	Rimasti da pagare	Totali	Variazioni		Previsione definitiva	Pagamenti	Differenze rispetto alle previsioni		
				in più	in meno			in più	in meno	
10	11	12	13 = (11 + 12)	14 = (13 - 10)	15 = (10 - 13)	16	17 = (5 + 11)	18 = (17 - 16)	19 = (16 - 17)	20 = (6 + 12)
19.064,41	16.521,78	1.769,22	18.291,00	0,00	773,41	11.800,00	21.408,30	9.608,30	0,00	2.547,19
26.928,17	28.127,94	2.711,59	30.839,53	3.911,36	0,00	46.000,00	93.471,00	47.471,00	0,00	14.255,41
134.191,03	139.535,71	32.254,30	171.790,01	37.598,98	0,00	169.600,00	330.194,92	160.594,92	0,00	60.238,24
13.205,00	13.609,12	927,23	14.536,35	1.331,35	0,00	200,00	13.849,12	13.649,12	0,00	927,23
5.175,48	12.544,87	0,00	12.544,87	7.369,39	0,00	5.000,00	22.119,60	17.119,60	0,00	1.528,56
17.936,88	19.708,89	240,00	19.948,89	2.012,01	0,00	1.500,00	21.450,89	19.950,89	0,00	240,00
4.000,00	4.595,17	0,00	4.595,17	595,17	0,00	6.500,00	11.186,71	4.686,71	0,00	0,00
0,00	1.014,50	0,00	1.014,50	1.014,50	0,00	100,00	1.094,00	994,00	0,00	548,00
0,00	1.593,43	146,15	1.739,58	1.739,58	0,00	200,00	1.593,43	1.393,43	0,00	146,15
419.343,29	343.708,65	176.688,94	520.397,59	101.054,30	0,00	442.900,00	528.786,46	85.886,46	0,00	332.236,24
70.764,00	67.346,40	23,60	67.370,00	0,00	3.394,00	30.000,00	76.970,68	46.970,68	0,00	25.769,72
720,00	720,00	0,00	720,00	0,00	0,00	3.500,00	6.290,62	2.790,62	0,00	0,00
50.251,31	53.551,31	336,00	53.887,31	3.636,00	0,00	55.200,00	126.717,67	71.517,67	0,00	1.854,00
0,00	0,00	0,00	0,00	0,00	0,00	0,00	0,00	0,00	0,00	0,00
16.234,80	27.800,66	1.710,00	29.510,66	13.275,86	0,00	82.700,00	110.509,71	27.809,71	0,00	7.038,00
979,94	1.783,94	0,00	1.783,94	804,00	0,00	13.400,00	10.562,94	0,00	2.837,06	0,00
1.118,49	922,41	1.824,00	2.746,41	1.627,92	0,00	2.100,00	2.349,61	249,61	0,00	1.824,00
149,60	149,60	0,00	149,60	0,00	0,00	119.400,00	117.970,64	0,00	1.429,36	231,54
107.449,30	114.727,55	2.192,48	116.920,03	9.470,73	0,00	237.900,00	324.408,85	86.508,85	0,00	15.098,18
981.291,93	874.141,40	223.841,15	1.097.982,55	185.441,15	68.750,53	1.358.600,00	1.888.658,44	597.201,57	67.143,13	490.975,69
613.678,90	222.753,00	123.284,51	346.037,51	0,00	267.641,39	343.000,00	288.881,93	0,00	54.118,07	612.181,60
1.536,00	0,00	1.536,00	1.536,00	0,00	0,00	0,00	871,00	871,00	0,00	1.536,00
18.772,77	17.551,69	9.827,93	27.379,62	8.606,85	0,00	14.000,00	35.339,95	21.339,95	0,00	9.869,99
1.826,00	21.026,38	19,07	21.045,45	19.219,45	0,00	700,00	21.026,38	20.326,38	0,00	2.720,40
4.054,67	15.806,36	4.200,00	20.006,36	15.951,69	0,00	9.000,00	17.906,36	8.906,36	0,00	18.400,00
182.147,80	167.385,51	31.832,30	199.217,81	17.070,01	0,00	162.400,00	237.077,57	74.677,57	0,00	187.114,57
1.677,56	1.693,06	0,00	1.693,06	15,50	0,00	0,00	1.693,06	1.693,06	0,00	0,00
102.756,93	118.350,66	15.372,59	133.723,25	30.966,32	0,00	338.700,00	309.121,67	0,00	29.578,33	176.541,17
0,00	0,00	0,00	0,00	0,00	0,00	10.500,00	15.667,77	5.167,77	0,00	0,00
0,00	2.221,83	5.772,43	7.994,26	7.994,26	0,00	19.100,00	19.703,71	603,71	0,00	93.208,44
244.560,58	0,00	66.050,00	66.050,00	0,00	178.510,58	686.000,00	0,00	0,00	686.000,00	346.796,75
0,00	0,00	0,00	0,00	0,00	0,00	2.100,00	2.500,00	400,00	0,00	0,00
0,00	0,00	0,00	0,00	0,00	0,00	278.400,00	0,00	0,00	278.400,00	0,00
1.171.011,21	566.788,49	257.894,83	824.683,32	99.824,08	446.151,97	1.863.900,00	949.789,40	133.985,80	1.048.096,40	1.448.368,92
939.170,43	782.667,42	196.157,26	978.824,68	39.654,25	0,00	1.229.800,00	1.032.409,37	0,00	197.390,63	831.526,04
9.900,00	16.000,00	60.000,00	76.000,00	66.100,00	0,00	0,00	16.000,00	16.000,00	0,00	60.000,00
31.114,36	13.249,16	0,00	13.249,16	0,00	17.865,20	15.700,00	49.774,56	34.074,56	0,00	9.443,47
980.184,79	811.916,58	256.157,26	1.068.073,84	105.754,25	17.865,20	1.245.500,00	1.098.183,93	50.074,56	197.390,63	900.969,51
1.905,00	1.873,77	0,00	1.873,77	0,00	31,23	10.500,00	26.597,47	16.097,47	0,00	0,39
31.764,74	22.248,25	0,00	22.248,25	0,00	9.516,49	57.900,00	98.084,94	40.184,94	0,00	32.728,75
33.669,74	24.122,02	0,00	24.122,02	0,00	9.547,72	68.400,00	124.682,41	56.282,41	0,00	32.729,14
3.608.654,27	2.592.787,82	863.945,44	3.456.733,26	456.644,41	608.565,42	5.098.900,00	4.640.402,06	935.601,68	1.394.099,62	3.166.554,47

XVI LEGISLATURA - DISEGNI DI LEGGE E RELAZIONI - DOCUMENTI

TITOLI / CATEGORIE		GESTIONE DI COMPETENZA								
		Previsioni				Somme impegnate			Differenze rispetto alle previsioni	
		Previsione iniziale	Variazioni in aumento	Variazioni in diminuzione	Previsione definitiva	Pagate	Rimasti da pagare	Totale impegni	in più	in meno
1	2	3	4 = (1 + 2 - 3)	5	6	7 = (5 + 6)	8 = (7 - 4)	9 = (4 - 7)		
01.075.2.02.002	Periodici, opere e materiale bibliografico	0,00	4.127,57	0,00	4.127,57	127,20	4.000,47	4.127,67	0,00	0,00
01.075.2.02.003	Mobili e arredi	5.036,02	10.495,93	1.090,00	14.441,95	8.245,78	6.196,17	14.441,95	0,00	0,00
01.075.2.02.005	Attrezzature tecniche, macchine e strumentazioni scientifiche	242.041,98	209.473,34	213.730,98	237.784,34	108.399,69	129.384,65	237.784,34	0,00	0,00
01.075.2.02.006	Automezzi	0,00	0,00	0,00	0,00	0,00	0,00	0,00	0,00	0,00
	Totale categoria 01.075.2.02	247.078,00	224.096,94	214.820,98	256.353,96	116.772,67	139.581,29	256.353,96	0,00	0,00
	01.075.2.03									
	Partecipazioni									
01.075.2.03.051	Partecipazione ad iniziative comuni ad altri soggetti pubblici e privati, italiani e stranieri	0,00	30.678,38	0,00	30.678,38	30.678,38	0,00	30.678,38	0,00	0,00
	Totale categoria 01.075.2.03	0,00	30.678,38	0,00	30.678,38	30.678,38	0,00	30.678,38	0,00	0,00
	Totale Titolo II	247.078,00	254.775,32	214.820,98	287.032,34	147.451,05	139.581,29	287.032,34	0,00	0,00
	Totale C.d.R. 075	6.632.724,62	2.544.934,96	4.540.403,97	4.637.255,61	2.195.065,29	2.442.190,32	4.637.255,61	0,00	0,00
	01.076									
	SCIENZE DELL'ALIMENTAZIONE									
	01.076.1									
	Spese correnti									
	01.076.1.02									
	Spese per il personale									
01.076.1.02.061	Missioni del personale dipendente	0,00	4.000,00	0,00	4.000,00	0,00	4.000,00	4.000,00	0,00	0,00
	Totale categoria 01.076.1.02	0,00	4.000,00	0,00	4.000,00	0,00	4.000,00	4.000,00	0,00	0,00
	01.076.1.05									
	Dottorati, borse di studio ed assegni di ricerca									
01.076.1.05.121	Assegni per la collaborazione ad attività di ricerca	0,00	21.000,00	0,00	21.000,00	0,00	21.000,00	21.000,00	0,00	0,00
	Totale categoria 01.076.1.05	0,00	21.000,00	0,00	21.000,00	0,00	21.000,00	21.000,00	0,00	0,00
	Totale Titolo I	0,00	25.000,00	0,00	25.000,00	0,00	25.000,00	25.000,00	0,00	0,00
	Totale C.d.R. 076	0,00	25.000,00	0,00	25.000,00	0,00	25.000,00	25.000,00	0,00	0,00
	01.080									
	SCIENZE MARINE									
	01.080.1									
	Spese correnti									
	01.080.1.02									
	Spese per il personale									
01.080.1.02.052	Stipendi ed assegni fissi per il personale a tempo determinato	0,00	0,00	0,00	0,00	0,00	0,00	0,00	0,00	0,00
01.080.1.02.056	Compensi incentivanti di cui all'art. 28, comma 4, D.P.R. 568/87	2.280,00	0,00	2.280,00	0,00	0,00	0,00	0,00	0,00	0,00
01.080.1.02.057	Compensi per prestazioni professionali rientranti in specifiche disposizioni di legge	3.500,00	0,00	250,00	3.250,00	0,00	3.250,00	3.250,00	0,00	0,00
01.080.1.02.061	Missioni del personale dipendente	428.075,33	178.866,14	191.399,52	415.541,95	186.182,03	229.359,92	415.541,95	0,00	0,00
01.080.1.02.064	Formazione professionale ed aggiornamento del personale di cui ai C.C.C.N.L.	0,00	0,00	0,00	0,00	0,00	0,00	0,00	0,00	0,00
01.080.1.02.065	Corsi di formazione del personale non ricompresi nel programma di cui ai C.C.C.N.L.	0,00	0,00	0,00	0,00	0,00	0,00	0,00	0,00	0,00
01.080.1.02.069	Mensa	93.383,00	22.931,18	7.666,32	108.647,86	98.195,01	10.452,85	108.647,86	0,00	0,00
	Totale categoria 01.080.1.02	527.238,33	201.797,32	201.595,84	527.439,81	284.377,04	243.062,77	527.439,81	0,00	0,00
	01.080.1.03									
	Beni di consumo e servizi									
01.080.1.03.101	Spese d'ufficio	328.878,23	183.551,10	218.470,90	293.958,43	60.989,17	232.969,26	293.958,43	0,00	0,00
01.080.1.03.103	Spese postali e telegrafiche	17.613,55	6.033,60	12.960,22	10.686,93	8.767,46	1.919,47	10.686,93	0,00	0,00
01.080.1.03.104	Spese telefoniche e canoni di trasmissione dati	73.984,00	18.320,51	32.205,93	60.098,58	55.693,54	4.405,04	60.098,58	0,00	0,00
01.080.1.03.105	Energia elettrica, acqua gas e riscaldamento	348.949,00	50.516,37	87.524,17	311.941,20	284.538,68	27.402,52	311.941,20	0,00	0,00
01.080.1.03.107	Software	25.860,00	12.845,92	14.932,16	23.773,76	6.992,18	16.781,58	23.773,76	0,00	0,00
01.080.1.03.109	Altri mezzi di trasporto: manutenzione, esercizio e noleggio	25.600,00	5.187,68	14.548,61	16.239,07	8.134,09	8.104,98	16.239,07	0,00	0,00
01.080.1.03.110	Noleggio apparecchiature	44.380,00	24.569,28	25.033,16	43.916,12	32.506,59	11.409,53	43.916,12	0,00	0,00
01.080.1.03.112	Assicurazioni	9.636,98	19.854,44	3.606,37	25.885,05	17.829,21	8.055,84	25.885,05	0,00	0,00
01.080.1.03.113	Spese di rappresentanza	0,00	720,00	0,00	720,00	720,00	0,00	720,00	0,00	0,00
01.080.1.03.118	Indennità di missione, gettoni di presenza e rimborso spese ai componenti di organismi collegiali ed ai Panel di valutazione	0,00	2.850,62	0,00	2.850,62	2.387,65	462,97	2.850,62	0,00	0,00
01.080.1.03.124	Altre prestazioni da terzi	424.484,83	323.042,49	328.920,46	418.606,86	158.268,30	260.338,56	418.606,86	0,00	0,00
01.080.1.03.126	Manutenzione straordinaria ed adattamento immobili in locazione, in comodato o in uso	0,00	26.178,80	0,00	26.178,80	26.178,80	0,00	26.178,80	0,00	0,00

XVI LEGISLATURA – DISEGNI DI LEGGE E RELAZIONI - DOCUMENTI

Residui a inizio esercizio	GESTIONE DEI RESIDUI PASSIVI					GESTIONE DI CASSA				Totale dei residui passivi al termine dell'esercizio
	Pagati	Rimasti da pagare	Totali	Variazioni		Previsione definitiva	Pagamenti	Differenze rispetto alle previsioni		
				in più	in meno			in più	in meno	
10	11	12	13 = (11 + 12)	14 = (13 - 10)	15 = (10 - 13)	16	17 = (5 + 11)	18 = (17 - 16)	19 = (16 - 17)	20 = (6 + 12)
49.111,53	35.738,86	1.504,59	37.243,45	0,00	11.868,08	0,00	35.866,06	35.866,06	0,00	5.505,06
890,35	913,80	0,00	913,80	23,45	0,00	6.000,00	9.159,58	3.159,58	0,00	6.196,17
301.124,24	237.365,46	69.571,49	306.936,95	5.812,71	0,00	180.500,00	345.765,15	165.265,15	0,00	198.956,14
0,00	550,00	0,00	550,00	0,00	0,00	0,00	550,00	550,00	0,00	0,00
351.126,12	274.568,12	71.076,08	345.644,20	6.386,16	11.868,08	186.500,00	391.340,79	204.840,79	0,00	210.657,37
0,00	0,00	0,00	0,00	0,00	0,00	0,00	30.678,38	30.678,38	0,00	0,00
0,00	0,00	0,00	0,00	0,00	0,00	0,00	30.678,38	30.678,38	0,00	0,00
351.126,12	274.568,12	71.076,08	345.644,20	6.386,16	11.868,08	186.500,00	422.019,17	235.519,17	0,00	210.657,37
3.959.780,39	2.867.355,94	935.021,52	3.802.377,46	463.030,57	620.433,50	5.285.400,00	5.062.421,23	1.171.120,85	1.394.099,62	3.377.211,84
0,00	0,00	0,00	0,00	0,00	0,00	0,00	0,00	0,00	0,00	4.000,00
0,00	0,00	0,00	0,00	0,00	0,00	0,00	0,00	0,00	0,00	4.000,00
0,00	0,00	0,00	0,00	0,00	0,00	0,00	0,00	0,00	0,00	21.000,00
0,00	0,00	0,00	0,00	0,00	0,00	0,00	0,00	0,00	0,00	21.000,00
0,00	0,00	0,00	0,00	0,00	0,00	0,00	0,00	0,00	0,00	25.000,00
0,00	0,00	0,00	0,00	0,00	0,00	0,00	0,00	0,00	0,00	25.000,00
0,00	0,00	81.651,56	81.651,56	81.651,56	0,00	0,00	0,00	0,00	0,00	81.651,56
6.284,00	0,00	0,00	0,00	0,00	6.284,00	0,00	0,00	0,00	0,00	0,00
3.244,80	3.244,80	0,00	3.244,80	0,00	0,00	2.900,00	3.244,80	344,80	0,00	3.250,00
366.284,02	265.227,26	163.186,98	428.414,24	62.130,22	0,00	378.500,00	451.409,29	72.909,29	0,00	392.546,90
5.619,82	18.791,50	23.381,22	42.172,72	36.552,90	0,00	0,00	18.791,50	18.791,50	0,00	23.381,22
0,00	2.361,38	0,00	2.361,38	2.361,38	0,00	0,00	2.361,38	2.361,38	0,00	0,00
16.558,20	18.700,43	2,06	18.702,49	2.144,29	0,00	117.700,00	116.895,44	0,00	804,56	10.454,91
397.990,84	308.325,37	268.221,82	576.547,19	184.840,35	6.284,00	499.100,00	592.702,41	94.406,97	804,56	511.284,59
1.013.193,19	171.687,56	174.856,44	346.544,00	0,00	666.649,19	324.400,00	232.676,73	0,00	91.723,27	407.825,70
6.622,47	11.401,89	878,17	12.280,06	5.657,59	0,00	15.100,00	20.169,35	5.069,35	0,00	2.797,64
12.597,42	18.102,39	4.254,15	22.356,54	9.759,12	0,00	84.900,00	73.795,93	0,00	11.104,07	8.659,19
69.747,60	129.297,70	6.924,23	136.221,93	66.474,33	0,00	249.400,00	413.836,38	164.436,38	0,00	34.326,75
42.757,42	17.042,38	17.577,34	34.619,72	0,00	8.137,70	22.600,00	24.034,56	1.434,56	0,00	34.358,92
22.986,84	9.112,01	11.123,04	20.235,05	0,00	2.751,79	12.600,00	17.246,10	4.646,10	0,00	19.228,02
25.420,91	27.520,03	6.668,42	34.188,45	8.767,54	0,00	40.600,00	60.026,62	19.426,62	0,00	18.077,95
3.901,62	16.362,14	4.619,84	20.981,98	17.080,36	0,00	15.300,00	34.191,35	18.891,35	0,00	12.675,68
845,71	75,00	0,00	75,00	0,00	770,71	600,00	795,00	195,00	0,00	0,00
1.239,52	5.173,36	0,00	5.173,36	3.933,84	0,00	2.400,00	7.561,01	5.161,01	0,00	462,97
471.594,28	243.895,37	208.347,76	452.243,13	0,00	19.351,15	264.500,00	402.163,67	137.663,67	0,00	468.686,32
2.400,00	1.819,57	0,00	1.819,57	0,00	580,43	22.200,00	27.998,37	5.798,37	0,00	0,00

XVI LEGISLATURA – DISEGNI DI LEGGE E RELAZIONI - DOCUMENTI

TITOLI / CATEGORIE		GESTIONE DI COMPETENZA								
		Previsioni				Somme impegnate			Differenze rispetto alle previsioni	
		Previsione iniziale	Variazioni in aumento	Variazioni in diminuzione	Previsione definitiva	Pagate	Rimasti da pagare	Totale impegni	in più	in meno
Codice	Denominazione	1	2	3	4 = (1 + 2 - 3)	5	6	7 = (5 + 6)	8 = (7 - 4)	9 = (4 - 7)
01.080.1.03.127	Manutenzione ordinaria ed oneri accessori degli immobili in locazione, in comodato o in uso	16.331,79	1.620,00	0,00	17.951,79	17.473,40	478,39	17.951,79	0,00	0,00
01.080.1.03.128	Manutenzione ordinaria di immobili di proprietà	73.328,00	38.417,46	32.428,83	79.316,63	45.042,94	34.273,69	79.316,63	0,00	0,00
01.080.1.03.131	Manutenzione software	16.500,00	14.487,07	9.846,50	21.140,57	5.447,07	15.693,50	21.140,57	0,00	0,00
01.080.1.03.133	Giardinaggio	17.995,00	1.673,00	12.397,00	7.271,00	5.926,66	1.344,34	7.271,00	0,00	0,00
01.080.1.03.134	Trasporti, traslochi e facchinaggi	6.000,00	38.478,00	0,00	44.478,00	26.886,07	17.591,93	44.478,00	0,00	0,00
01.080.1.03.135	Vigilanza	110.287,25	25.668,98	2.859,57	133.096,66	86.542,45	46.554,21	133.096,66	0,00	0,00
01.080.1.03.136	Pulizia	180.042,00	7.731,04	21.740,50	166.032,54	144.453,36	21.579,18	166.032,54	0,00	0,00
Totale categoria 01.080.1.03		1.719.870,63	801.746,36	817.474,38	1.704.142,61	994.777,62	709.364,99	1.704.142,61	0,00	0,00
01.080.1.04 Beni, servizi e prestazioni tecnico-scientifiche										
01.080.1.04.102	Materiale di consumo di laboratorio	701.566,33	183.279,00	287.977,07	596.868,26	208.213,83	388.654,43	596.868,26	0,00	0,00
01.080.1.04.106	Dispositivi di protezione individuale ed indumenti di lavoro	0,00	0,00	0,00	0,00	0,00	0,00	0,00	0,00	0,00
01.080.1.04.108	Altre imbarcazioni: manutenzione, esercizio e noleggio	0,00	0,00	0,00	0,00	0,00	0,00	0,00	0,00	0,00
01.080.1.04.108	Altre imbarcazioni: manutenzione, esercizio e noleggio	543.049,00	128.206,37	178.535,35	492.720,02	308.731,96	183.988,06	492.720,02	0,00	0,00
01.080.1.04.115	Realizzazione, stampa, diffusione e spedizione di pubblicazioni	6.000,00	8.032,99	3.500,00	10.532,99	1.032,99	9.500,00	10.532,99	0,00	0,00
01.080.1.04.116	Convegni e stampa di atti, mostre ed altre attività di promozione ed immagine	0,00	2.314,40	0,00	2.314,40	1.632,00	682,40	2.314,40	0,00	0,00
01.080.1.04.117	Prestazioni tecnico-scientifiche	487.212,00	670.442,41	36.741,79	1.120.912,62	716.613,75	404.298,87	1.120.912,62	0,00	0,00
01.080.1.04.119	Contratti d'opera e collaborazioni coordinate e continuative	337.200,00	288.265,12	159.113,26	466.351,86	162.314,67	304.037,19	466.351,86	0,00	0,00
01.080.1.04.122	Professori visitatori	0,00	0,00	0,00	0,00	0,00	0,00	0,00	0,00	0,00
01.080.1.04.123	Prestazioni da strutture dell'ente	12.000,00	0,00	11.854,29	145,71	0,00	145,71	145,71	0,00	0,00
01.080.1.04.130	Manutenzione di attrezzature tecniche, macchine e strumentazione scientifica	131.127,00	224.662,77	63.620,38	292.169,39	115.779,47	176.389,92	292.169,39	0,00	0,00
01.080.1.04.137	Smaltimento di rifiuti tossici e nocivi	2.459,94	7.652,55	1.502,06	8.610,43	761,55	7.848,88	8.610,43	0,00	0,00
01.080.1.04.144	Acquisizione di servizi bibliografici e di consultazione di periodici on-line	34.716,94	33.660,00	26.022,94	42.354,00	26.617,53	15.736,47	42.354,00	0,00	0,00
01.080.1.04.251	Progetti di ricerca	266.008,96	128.208,56	259.379,96	134.837,56	0,00	134.837,56	134.837,56	0,00	0,00
01.080.1.04.254	Altre attività scientifiche	0,00	0,00	0,00	0,00	0,00	0,00	0,00	0,00	0,00
01.080.1.04.351	Trasferimenti per iniziative comuni ad altri soggetti pubblici e privati, italiani e stranieri	0,00	60.095,78	0,00	60.095,78	48.691,07	11.404,71	60.095,78	0,00	0,00
01.080.1.04.405	Partecipazione dell'ente ad attività di organismi internazionali	0,00	0,00	0,00	0,00	0,00	0,00	0,00	0,00	0,00
Totale categoria 01.080.1.04		2.521.340,17	1.734.819,95	1.028.247,10	3.227.913,02	1.590.388,82	1.637.524,20	3.227.913,02	0,00	0,00
01.080.1.05 Dottorati, borse di studio ed assegni di ricerca										
01.080.1.05.121	Assegni per la collaborazione ad attività di ricerca	475.183,75	309.960,06	253.472,16	531.671,65	267.508,31	264.163,34	531.671,65	0,00	0,00
01.080.1.05.201	Borse di studio	38.000,00	47.682,22	22.835,62	62.846,60	18.694,63	44.151,97	62.846,60	0,00	0,00
01.080.1.05.202	Dottorati di ricerca	13.216,25	24.056,24	0,00	37.272,49	37.272,49	0,00	37.272,49	0,00	0,00
Totale categoria 01.080.1.05		526.400,00	381.698,52	276.307,78	631.790,74	323.475,43	308.315,31	631.790,74	0,00	0,00
01.080.1.06 Oneri tributari										
01.080.1.06.451	Imposte, tasse e tributi vari	58.412,99	21.890,45	41.000,00	39.303,44	35.725,33	3.578,11	39.303,44	0,00	0,00
01.080.1.06.452	Imposta sul valore aggiunto	235.909,60	292.993,84	29.925,68	498.977,76	204.260,90	294.716,86	498.977,76	0,00	0,00
Totale categoria 01.080.1.06		294.322,59	314.884,29	70.925,68	538.281,20	239.986,23	298.294,97	538.281,20	0,00	0,00
Totale Titolo I		5.589.171,72	3.434.946,44	2.394.550,78	6.629.567,38	3.433.005,14	3.196.562,24	6.629.567,38	0,00	0,00
01.080.2 Spese di investimento										
01.080.2.01 Opere immobiliari										
01.080.2.01.001	Acquisto, costruzione, ripristino, trasformazione e manutenzione straordinaria di immobili di proprietà	0,00	88.337,77	0,00	88.337,77	34.200,00	54.137,77	88.337,77	0,00	0,00
Totale categoria 01.080.2.01		0,00	88.337,77	0,00	88.337,77	34.200,00	54.137,77	88.337,77	0,00	0,00
01.080.2.02 Acquisizione di beni di uso durevole										
01.080.2.02.002	Periodici, opere e materiale bibliografico	20.462,00	8.939,07	2.280,76	27.120,31	5.866,33	21.253,98	27.120,31	0,00	0,00
01.080.2.02.003	Mobili e arredi	0,00	18.237,80	0,00	18.237,80	18.237,80	0,00	18.237,80	0,00	0,00
01.080.2.02.005	Attrezzature tecniche, macchine e strumentazioni scientifiche	253.706,67	186.844,93	216.426,24	224.125,36	137.870,13	86.255,23	224.125,36	0,00	0,00
Totale categoria 01.080.2.02		274.168,67	214.021,80	218.707,00	269.483,47	161.974,26	107.509,21	269.483,47	0,00	0,00

XVI LEGISLATURA - DISEGNI DI LEGGE E RELAZIONI - DOCUMENTI

Residui a inizio esercizio	GESTIONE DEI RESIDUI PASSIVI					GESTIONE DI CASSA				Totale dei residui passivi al termine dell'esercizio
	Pagati	Rimasti da pagare	Totali	Variazioni		Previsione definitiva	Pagamenti	Differenze rispetto alle previsioni		
				in più	in meno			in più	in meno	
10	11	12	13 = (11 + 12)	14 = (13 - 10)	15 = (10 - 13)	16	17 = (5 + 11)	18 = (17 - 16)	19 = (16 - 17)	20 = (6 + 12)
279,11	8.066,70	3.398,41	11.465,11	11.186,00	0,00	2.200,00	25.540,10	23.340,10	0,00	3.876,80
27.532,20	46.970,46	3.492,00	50.462,46	22.930,26	0,00	96.100,00	92.013,40	0,00	4.086,60	37.765,69
13.151,65	23.580,46	9.168,74	32.749,20	19.597,55	0,00	16.900,00	29.027,53	12.127,53	0,00	24.862,24
8.380,90	14.749,90	0,00	14.749,90	6.369,00	0,00	9.600,00	20.676,56	11.076,56	0,00	1.344,34
22.204,57	35.989,38	14.431,04	50.420,42	28.215,85	0,00	36.900,00	62.875,45	25.975,45	0,00	32.022,97
6.383,14	11.972,27	2.593,70	14.565,97	8.182,83	0,00	71.500,00	98.514,72	27.014,72	0,00	49.147,91
75.162,35	99.815,70	2.396,49	102.212,19	27.049,84	0,00	92.500,00	244.269,06	151.769,06	0,00	23.975,67
1.826.400,90	892.634,27	470.729,77	1.363.364,04	235.204,11	698.240,97	1.380.300,00	1.887.411,89	614.025,83	106.913,94	1.180.094,76
500.229,19	219.593,24	137.259,12	356.852,36	0,00	143.376,83	572.800,00	427.807,07	0,00	144.992,93	525.913,55
0,01	2.539,40	0,01	2.539,41	2.539,40	0,00	0,00	2.539,40	2.539,40	0,00	0,01
0,00	0,00	0,00	0,00	0,00	0,00	416.500,00	627.831,43	627.831,43	0,00	249.479,63
288.683,57	319.099,47	65.491,57	384.591,04	95.907,47	0,00	0,00	627.831,43	627.831,43	0,00	249.479,63
21.617,10	18.129,05	13.169,68	31.298,73	9.681,63	0,00	3.400,00	19.162,04	15.762,04	0,00	22.669,68
0,00	429,00	0,00	429,00	429,00	0,00	2.800,00	2.061,00	0,00	739,00	682,40
258.950,93	110.891,24	56.523,43	167.414,67	0,00	91.536,26	867.100,00	827.504,99	0,00	39.595,01	460.822,30
265.868,75	312.855,71	57.343,49	370.199,20	104.330,45	0,00	388.300,00	475.170,38	86.870,38	0,00	361.380,68
0,00	2.287,67	0,00	2.287,67	2.287,67	0,00	0,00	2.287,67	2.287,67	0,00	0,00
0,00	0,00	0,00	0,00	0,00	0,00	100,00	0,00	0,00	100,00	145,71
171.452,19	117.331,12	44.433,48	161.764,60	0,00	9.687,59	149.200,00	233.110,59	83.910,59	0,00	220.823,40
1.000,00	2.906,40	8.453,61	11.350,01	10.360,01	0,00	800,00	3.667,95	2.867,95	0,00	16.302,49
0,00	20.448,82	2.453,23	22.902,05	22.902,05	0,00	114.100,00	47.066,35	0,00	67.033,65	18.189,70
188.471,26	0,00	72.225,01	72.225,01	0,00	116.246,25	133.700,00	0,00	0,00	133.700,00	207.062,57
7.800,00	0,00	7.800,00	7.800,00	0,00	0,00	0,00	0,00	0,00	0,00	7.800,00
0,00	276.887,27	0,00	276.887,27	276.887,27	0,00	52.500,00	325.578,34	273.078,34	0,00	11.404,71
3.000,00	3.005,00	0,00	3.005,00	5,00	0,00	0,00	3.005,00	3.005,00	0,00	0,00
1.707.073,00	1.406.403,39	465.152,63	1.871.556,02	525.329,95	360.846,93	2.701.300,00	2.996.792,21	1.098.152,80	802.660,59	2.102.676,83
568.573,74	477.809,39	114.026,80	591.836,19	23.262,45	0,00	428.300,00	745.317,70	317.017,70	0,00	378.190,14
9.414,00	16.474,50	7.060,38	23.534,88	14.120,88	0,00	27.600,00	35.169,13	7.569,13	0,00	51.212,35
41.049,25	24.056,24	9.037,99	33.094,23	0,00	7.955,02	11.200,00	61.328,73	50.128,73	0,00	9.037,99
619.036,99	518.340,13	130.125,17	648.465,30	37.383,33	7.955,02	467.100,00	841.815,56	374.715,56	0,00	438.440,48
3.486,50	4.179,92	2.677,62	6.857,54	3.371,04	0,00	48.200,00	39.905,25	0,00	8.294,75	6.255,73
52.733,50	38.058,14	655,15	38.713,29	0,00	14.020,21	366.700,00	242.319,04	0,00	124.380,96	295.372,01
56.220,00	42.238,06	3.332,77	45.570,83	3.371,04	14.020,21	414.900,00	282.224,29	0,00	132.675,71	301.627,74
4.606.721,73	3.167.941,22	1.337.562,16	4.505.503,38	986.128,78	1.087.347,13	5.462.700,00	6.600.946,36	2.181.301,16	1.043.054,80	4.534.124,40
12.470,82	10.724,82	1.746,00	12.470,82	0,00	0,00	0,00	44.924,82	44.924,82	0,00	55.883,77
12.470,82	10.724,82	1.746,00	12.470,82	0,00	0,00	0,00	44.924,82	44.924,82	0,00	55.883,77
5.440,65	10.702,71	4.648,16	15.350,87	9.910,22	0,00	17.300,00	16.569,04	0,00	730,96	25.902,14
500,00	0,00	2.456,00	2.456,00	1.956,00	0,00	15.400,00	18.237,80	2.837,80	0,00	2.456,00
388.459,06	263.140,56	53.606,64	316.747,20	0,00	71.711,86	162.400,00	401.010,69	238.610,69	0,00	139.861,87
394.399,71	273.843,27	60.710,80	334.554,07	11.866,22	71.711,86	195.100,00	435.817,53	241.448,49	730,96	168.220,01

XVI LEGISLATURA – DISEGNI DI LEGGE E RELAZIONI - DOCUMENTI

Residui a inizio esercizio	GESTIONE DEI RESIDUI PASSIVI					GESTIONE DI CASSA				Totale dei residui passivi al termine dell'esercizio
	Pagati	Rimasti da pagare	Totali	Variazioni		Previsione deflattiva	Pagamenti	Differenze rispetto alle previsioni		
				in più	in meno			in più	in meno	
10	11	12	13 = (11 + 12)	14 = (13 - 10)	15 = (10 - 13)	16	17 = (5 + 14)	18 = (17 - 16)	19 = (16 - 17)	20 = (6 + 12)
56.984,65	39.123,81	25.854,06	64.977,87	7.993,22	0,00	80.400,00	109.921,77	29.521,77	0,00	206.220,60
188,17	10.711,18	172,00	10.883,18	10.695,01	0,00	0,00	13.511,72	13.511,72	0,00	172,00
17.460,02	12.102,73	3.567,61	15.670,34	0,00	1.789,68	8.200,00	20.714,87	12.514,87	0,00	11.367,61
17.648,19	22.813,91	3.739,61	26.553,52	10.695,01	1.789,68	8.200,00	34.226,59	26.026,59	0,00	11.539,61
373.777,52	234.259,56	170.121,13	404.380,69	105.979,05	75.375,88	391.300,00	549.410,01	204.214,87	46.104,86	501.168,07
3.842,02	433,04	2.335,95	2.768,99	0,00	1.073,03	1.900,00	653,54	0,00	1.246,46	4.335,95
5.840,74	2.378,49	1.859,12	4.237,61	0,00	1.603,13	1.700,00	2.378,49	678,49	0,00	5.236,88
57.152,38	30.554,77	40.286,90	70.841,67	13.689,29	0,00	70.700,00	38.233,67	0,00	32.466,33	112.209,45
15.845,37	15.045,37	0,00	15.045,37	0,00	800,00	0,00	15.045,37	15.045,37	0,00	0,00
82.680,51	48.411,67	44.481,97	92.893,64	13.689,29	3.476,16	74.300,00	56.311,07	15.723,86	33.712,79	121.782,28
82.680,51	48.411,67	44.481,97	92.893,64	13.689,29	3.476,16	74.300,00	56.311,07	15.723,86	33.712,79	121.782,28
456.458,03	282.671,23	214.603,10	497.274,33	119.668,34	78.852,04	465.600,00	605.721,08	219.938,73	79.817,65	622.950,35
73.926,70	46.495,41	20.651,75	67.147,16	0,00	6.779,54	48.500,00	55.602,74	7.102,74	0,00	75.894,21
266,94	1.542,61	987,79	2.530,40	2.263,46	0,00	0,00	1.542,61	1.542,61	0,00	987,79
870,00	870,00	0,00	870,00	0,00	0,00	0,00	870,00	870,00	0,00	0,00
10.792,64	10.792,64	0,00	10.792,64	0,00	0,00	10.300,00	15.441,28	5.141,28	0,00	6.691,77
85.856,28	59.700,66	21.639,54	81.340,20	2.263,46	6.779,54	58.800,00	73.456,63	14.656,63	0,00	83.573,77
31.094,26	7.581,48	13.107,34	20.688,82	0,00	10.405,44	15.900,00	11.219,34	0,00	4.680,66	22.677,62
4.037,64	2.879,98	917,65	3.797,63	0,00	240,01	3.100,00	4.902,92	1.802,92	0,00	1.130,18
5.925,37	1.965,44	2.487,91	4.453,35	0,00	1.472,02	3.900,00	2.055,44	0,00	1.844,56	4.636,41
6.319,29	4.819,29	0,00	4.819,29	0,00	1.500,00	44.500,00	19.947,44	0,00	24.552,56	45.612,98
1.552,05	3.498,00	0,00	3.498,00	1.945,95	0,00	7.900,00	4.914,00	0,00	2.986,00	5.874,80
389,08	545,08	0,00	545,08	156,00	0,00	0,00	545,08	545,08	0,00	0,00
4.419,20	3.209,60	1.209,60	4.419,20	0,00	0,00	1.100,00	3.209,60	2.109,60	0,00	1.209,60
0,00	0,00	0,00	0,00	0,00	0,00	0,00	28,86	28,86	0,00	103,55
122,70	0,00	54,94	54,94	0,00	67,76	1.200,00	280,00	0,00	920,00	1.504,94
0,00	240,00	0,00	240,00	240,00	0,00	0,00	240,00	240,00	0,00	0,00
0,00	0,00	0,00	0,00	0,00	0,00	0,00	787,40	787,40	0,00	12,60
41.398,00	42.244,00	0,00	42.244,00	846,00	0,00	49.200,00	54.244,00	5.044,00	0,00	28.339,18
31.113,85	31.113,85	0,00	31.113,85	0,00	0,00	57.500,00	83.606,85	26.106,85	0,00	0,00
0,00	0,00	0,00	0,00	0,00	0,00	33.300,00	30.446,00	0,00	2.854,00	0,00
2.349,95	7.510,27	0,00	7.510,27	5.160,32	0,00	2.700,00	11.221,34	8.521,34	0,00	0,00
97.130,00	97.130,00	0,00	97.130,00	0,00	0,00	20.500,00	112.874,30	92.374,30	0,00	5.661,58
0,00	0,00	0,00	0,00	0,00	0,00	68.900,00	68.124,35	0,00	775,65	0,00
225.851,39	202.736,99	17.777,44	220.514,43	8.348,27	13.685,23	309.700,00	408.646,92	137.560,35	38.613,43	116.763,44
39.673,85	23.721,34	6.531,47	30.252,81	0,00	9.421,04	22.700,00	27.629,83	4.929,83	0,00	38.153,99
0,00	0,00	0,00	0,00	0,00	0,00	6.400,00	31.777,87	31.777,87	0,00	18.350,00

XVI LEGISLATURA – DISEGNI DI LEGGE E RELAZIONI - DOCUMENTI

TITOLI / CATEGORIE		GESTIONE DI COMPETENZA								
		Previsioni				Somme impegnate			Differenze rispetto alle previsioni	
Codice	Denominazione	Previsione iniziale	Variazioni in aumento	Variazioni in diminuzione	Previsione definitiva	Pagate	Rimasti da pagare	Totale impegni	in più	in meno
		1	2	3	4 = (1 + 2 - 3)	5	6	7 = (5 + 6)	8 = (7 - 4)	9 = (4 - 7)
01.090.1.04.108	Altre imbarcazioni: manutenzione, esercizio e noleggio	0,00	19.500,00	0,00	19.500,00	1.150,00	18.350,00	19.500,00	0,00	0,00
01.090.1.04.115	Realizzazione, stampa, diffusione e spedizione di pubblicazioni	0,00	3.120,00	0,00	3.120,00	3.120,00	0,00	3.120,00	0,00	0,00
01.090.1.04.116	Convegni e stampa di atti, mostre ed altre attività di promozione ed immagine	0,00	0,00	0,00	0,00	0,00	0,00	0,00	0,00	0,00
01.090.1.04.117	Prestazioni tecnico-scientifiche	0,00	0,00	0,00	0,00	0,00	0,00	0,00	0,00	0,00
01.090.1.04.119	Contratti d'opera e collaborazioni coordinate e continuative	0,00	11.917,43	0,00	11.917,43	0,00	11.917,43	11.917,43	0,00	0,00
01.090.1.04.123	Prestazioni da strutture dell'ente	0,00	9.600,00	0,00	9.600,00	0,00	9.600,00	9.600,00	0,00	0,00
01.090.1.04.130	Manutenzione di attrezzature tecniche, macchine e strumentazione scientifica	32.066,00	5.577,24	500,00	37.143,24	20.929,60	16.213,64	37.143,24	0,00	0,00
01.090.1.04.144	Acquisizione di servizi bibliografici e di consultazione di periodici on-line	29.816,00	3.724,96	16.979,80	16.561,16	16.561,16	0,00	16.561,16	0,00	0,00
01.090.1.04.351	Trasferimenti per iniziative comuni ad altri soggetti pubblici e privati, italiani e stranieri	0,00	44.974,00	0,00	44.974,00	44.974,00	0,00	44.974,00	0,00	0,00
	Totale categoria 01.090.1.04	83.882,00	130.944,64	36.479,80	178.346,84	90.643,25	87.703,59	178.346,84	0,00	0,00
01.090.1.05	Dottorati, borse di studio ed assegni di ricerca									
01.090.1.05.121	Assegni per la collaborazione ad attività di ricerca	64.214,54	122.779,94	38.000,00	148.994,48	58.904,32	90.090,16	148.994,48	0,00	0,00
	Totale categoria 01.090.1.05	64.214,54	122.779,94	38.000,00	148.994,48	58.904,32	90.090,16	148.994,48	0,00	0,00
01.090.1.06	Oneri tributari									
01.090.1.06.452	Imposta sul valore aggiunto	6.333,33	39.426,70	1.333,33	44.426,70	29.010,70	15.416,00	44.426,70	0,00	0,00
	Totale categoria 01.090.1.06	6.333,33	39.426,70	1.333,33	44.426,70	29.010,70	15.416,00	44.426,70	0,00	0,00
	Totale Titolo I	516.884,33	452.786,33	217.316,51	752.354,15	398.224,17	354.129,98	752.354,15	0,00	0,00
01.090.2	Spese di investimento									
01.090.2.02	Acquisizione di beni di uso durevole									
01.090.2.02.002	Periodici, opere e materiale bibliografico	0,00	0,00	0,00	0,00	0,00	0,00	0,00	0,00	0,00
01.090.2.02.003	Mobili e arredi	0,00	3.108,00	0,00	3.108,00	0,00	3.108,00	3.108,00	0,00	0,00
01.090.2.02.005	Attrezzature tecniche, macchine e strumentazioni scientifiche	10.666,67	105.542,07	10.666,67	105.542,07	16.435,08	89.106,99	105.542,07	0,00	0,00
	Totale categoria 01.090.2.02	10.666,67	108.650,07	10.666,67	108.650,07	16.435,08	92.214,99	108.650,07	0,00	0,00
	Totale Titolo II	10.666,67	108.650,07	10.666,67	108.650,07	16.435,08	92.214,99	108.650,07	0,00	0,00
	Totale C.d.R. 090	527.551,00	561.436,40	227.983,18	861.004,22	414.659,25	446.344,97	861.004,22	0,00	0,00
01.094	STUDIO DEGLI ECOSISTEMI									
01.094.1	Spese correnti									
01.094.1.02	Spese per il personale									
01.094.1.02.056	Compensi incentivanti di cui all'art. 28, comma 4, D.P.R. 568/87	33.972,00	0,00	0,00	33.972,00	0,00	33.972,00	33.972,00	0,00	0,00
01.094.1.02.061	Missioni del personale dipendente	101.904,18	67.764,98	36.884,16	132.785,00	81.534,74	51.250,26	132.785,00	0,00	0,00
01.094.1.02.064	Formazione professionale ed aggiornamento del personale di cui ai CC.C.N.L.	16.980,00	0,00	16.980,00	0,00	0,00	0,00	0,00	0,00	0,00
01.094.1.02.065	Corsi di formazione del personale non ricompresi nel programma di cui ai CC.C.N.L.	0,00	0,00	0,00	0,00	0,00	0,00	0,00	0,00	0,00
01.094.1.02.069	Mensa	8.520,00	27.764,63	0,00	36.284,63	33.548,63	2.736,00	36.284,63	0,00	0,00
	Totale categoria 01.094.1.02	161.376,18	95.529,61	53.864,16	203.041,63	115.083,37	87.958,26	203.041,63	0,00	0,00
01.094.1.03	Beni di consumo e servizi									
01.094.1.03.101	Spese d'ufficio	45.790,73	21.940,18	14.220,33	53.510,58	26.794,58	26.716,00	53.510,58	0,00	0,00
01.094.1.03.103	Spese postali e telegrafiche	20.882,00	0,00	9.641,81	11.240,19	8.065,72	3.174,47	11.240,19	0,00	0,00
01.094.1.03.104	Spese telefoniche e canoni di trasmissione dati	26.500,00	9.619,69	10.000,00	26.119,69	17.604,41	8.515,28	26.119,69	0,00	0,00
01.094.1.03.105	Energia elettrica, acqua gas e riscaldamento	226.120,00	126.163,14	16.853,63	335.429,51	291.531,78	43.897,73	335.429,51	0,00	0,00
01.094.1.03.107	Software	8.000,00	0,00	0,00	8.000,00	7.500,00	500,00	8.000,00	0,00	0,00
01.094.1.03.109	Altri mezzi di trasporto: manutenzione, esercizio e noleggio	7.000,00	4.068,45	0,00	11.068,45	6.606,36	4.462,09	11.068,45	0,00	0,00
01.094.1.03.110	Noleggio apparecchiature	5.574,50	0,00	0,00	5.574,50	1.165,32	4.409,18	5.574,50	0,00	0,00
01.094.1.03.112	Assicurazioni	6.861,00	11.313,82	0,00	18.174,82	12.853,68	5.321,14	18.174,82	0,00	0,00
01.094.1.03.113	Spese di rappresentanza	300,00	0,00	300,00	0,00	0,00	0,00	0,00	0,00	0,00
01.094.1.03.124	Altre prestazioni da terzi	149.134,80	27.386,21	132.952,71	43.568,30	31.204,57	12.363,73	43.568,30	0,00	0,00

XVI LEGISLATURA – DISEGNI DI LEGGE E RELAZIONI - DOCUMENTI

Residui a inizio esercizio	GESTIONE DEI RESIDUI PASSIVI					GESTIONE DI CASSA				Totale dei residui passivi al termine dell'esercizio
	Pagati	Rimasti da pagare	Totali	Variazioni		Previsione definitiva	Pagamenti	Differenze rispetto alle previsioni		
				in più	in meno			in più	in meno	
10	11	12	13 = (11 + 12)	14 = (13 - 10)	15 = (10 - 13)	16	17 = (5 + 11)	18 = (17 - 16)	19 = (16 - 17)	20 = (6 + 12)
7.640,00	30.627,87	0,00	30.627,87	22.987,87	0,00	0,00	31.777,87	31.777,87	0,00	18.330,00
4.313,66	1.541,00	1.071,68	2.612,68	0,00	1.700,98	2.700,00	4.661,00	1.961,00	0,00	1.071,68
1.200,00	0,00	0,00	0,00	0,00	1.200,00	0,00	0,00	0,00	0,00	0,00
300,00	269,41	1.253,54	1.522,95	1.222,95	0,00	7.600,00	269,41	0,00	7.330,59	1.253,54
0,00	0,00	0,00	0,00	0,00	0,00	0,00	0,00	0,00	0,00	11.917,43
0,00	0,00	0,00	0,00	0,00	0,00	8.200,00	0,00	0,00	8.200,00	9.600,00
6.386,07	1.148,12	1.787,63	2.935,75	0,00	3.450,32	2.100,00	22.077,72	19.977,72	0,00	18.001,27
0,00	0,00	0,00	0,00	0,00	0,00	2.600,00	16.561,16	13.961,16	0,00	0,00
0,00	0,00	0,00	0,00	0,00	0,00	38.300,00	44.974,00	6.674,00	0,00	0,00
59.513,58	57.307,74	10.644,32	67.952,06	24.210,82	15.772,34	90.600,00	147.950,99	79.281,58	21.930,59	98.347,91
106.308,84	70.649,71	39.001,44	109.651,15	3.342,31	0,00	146.200,00	129.554,03	0,00	16.645,97	129.091,60
106.308,84	70.649,71	39.001,44	109.651,15	3.342,31	0,00	146.200,00	129.554,03	0,00	16.645,97	129.091,60
1.166,67	1.166,67	0,00	1.166,67	0,00	0,00	31.000,00	30.177,37	0,00	822,63	15.416,00
1.166,67	1.166,67	0,00	1.166,67	0,00	0,00	31.000,00	30.177,37	0,00	822,63	15.416,00
478.696,76	391.561,77	89.062,74	480.624,51	38.164,86	36.237,11	636.300,00	789.785,94	231.498,56	78.012,62	443.192,72
552,85	489,33	0,00	489,33	0,00	63,52	0,00	489,33	489,33	0,00	0,00
0,00	4.700,00	0,00	4.700,00	4.700,00	0,00	0,00	4.700,00	4.700,00	0,00	3.108,00
64.527,56	37.639,87	21.995,19	59.635,06	0,00	4.892,50	37.800,00	54.074,95	16.274,95	0,00	111.102,18
65.080,41	42.829,20	21.995,19	64.824,39	4.700,00	4.956,02	37.800,00	59.264,28	21.464,28	0,00	114.210,18
65.080,41	42.829,20	21.995,19	64.824,39	4.700,00	4.956,02	37.800,00	59.264,28	21.464,28	0,00	114.210,18
543.777,17	434.390,97	111.057,93	545.448,90	42.864,86	41.193,13	674.100,00	849.050,22	252.962,84	78.012,62	557.402,90
38.675,65	0,00	38.675,65	38.675,65	0,00	0,00	28.100,00	0,00	0,00	28.100,00	72.647,65
104.365,34	116.233,94	27.843,79	144.077,73	39.712,39	0,00	94.000,00	197.768,68	103.768,68	0,00	79.094,05
10.171,59	25.113,10	20.008,64	45.121,74	34.950,15	0,00	0,00	25.113,10	25.113,10	0,00	20.008,64
2.190,00	800,00	400,00	1.200,00	0,00	990,00	0,00	800,00	800,00	0,00	400,00
10.969,74	10.104,56	1.642,15	11.746,71	776,97	0,00	107.500,00	43.653,19	0,00	63.846,81	4.378,15
166.372,32	152.251,60	88.570,23	240.821,83	75.439,51	990,00	229.600,00	267.334,97	129.681,78	91.946,81	176.528,49
49.754,19	46.630,37	11.902,20	58.532,57	8.778,38	0,00	53.300,00	73.424,95	20.124,95	0,00	38.618,20
1.636,78	1.356,33	166,91	1.523,24	0,00	113,54	17.400,00	9.422,05	0,00	7.977,95	3.341,38
8.625,59	8.719,10	1.834,32	10.553,42	1.927,83	0,00	16.500,00	26.323,51	9.823,51	0,00	10.349,60
30.125,76	28.579,30	1.272,14	29.851,44	0,00	274,32	213.992,00	320.111,08	106.119,08	0,00	45.169,87
11.596,01	3.698,52	922,96	4.621,48	0,00	6.974,53	6.800,00	11.198,52	4.398,52	0,00	1.422,96
25.069,23	19.612,48	9.967,64	29.580,12	4.510,89	0,00	9.400,00	26.218,84	16.818,84	0,00	14.429,73
32.496,69	29.835,05	11.173,38	41.008,43	8.511,74	0,00	4.700,00	31.000,37	26.300,37	0,00	15.582,56
5.319,17	4.557,00	0,00	4.557,00	0,00	762,17	5.800,00	17.410,68	11.610,68	0,00	5.321,14
195,00	139,50	55,50	195,00	0,00	0,00	0,00	139,50	139,50	0,00	55,50
61.431,22	75.164,42	15.610,33	90.774,75	29.343,53	0,00	34.200,00	106.368,99	72.168,99	0,00	27.974,06

XVI LEGISLATURA - DISEGNI DI LEGGE E RELAZIONI - DOCUMENTI

Residui a inizio esercizio	GESTIONE DEI RESIDUI PASSIVI					GESTIONE DI CASSA				Totale dei residui passivi al termine dell'esercizio
	Pagati	Rimasti da pagare	Totali	Variazioni		Previsione definitiva	Pagamenti	Differenze rispetto alle previsioni		
				in più	in meno			in più	in meno	
10	11	12	13 = (11 + 12)	14 = (13 - 10)	15 = (10 - 13)	16	17 = (5 + 11)	18 = (17 - 16)	19 = (16 - 17)	20 = (6 + 12)
0,00	0,00	0,00	0,00	0,00	0,00	5.600,00	309,60	0,00	5.290,40	6.278,40
7.985,89	30.317,37	752,09	31.069,46	23.083,57	0,00	28.100,00	31.373,37	3.273,37	0,00	41.775,32
23.984,28	19.509,23	5.335,19	24.844,42	860,14	0,00	24.800,00	36.218,15	11.418,15	0,00	21.342,66
2.880,00	1.851,62	0,00	1.851,62	0,00	1.028,38	10.100,00	13.095,18	2.995,18	0,00	2.811,62
545,29	7.236,00	1.712,85	8.948,85	8.403,56	0,00	400,00	7.236,00	6.836,00	0,00	2.182,95
2.899,80	6.808,05	0,00	6.808,05	3.908,25	0,00	33.400,00	36.586,04	3.186,04	0,00	5.656,03
12.013,32	36.760,58	1.096,00	37.856,58	25.843,26	0,00	63.800,00	85.206,73	21.406,73	0,00	9.897,15
276.558,22	320.774,92	61.801,51	382.576,43	115.171,15	9.152,94	528.292,00	831.643,56	316.619,91	13.268,35	252.209,13
320.154,21	142.065,47	46.717,43	188.782,90	0,00	131.371,31	135.400,00	194.985,88	59.585,88	0,00	154.787,11
2,22	0,00	2,22	2,22	0,00	0,00	1.500,00	1.715,00	215,00	0,00	2,22
60.280,56	8.296,84	17.332,48	25.629,32	0,00	34.651,24	0,00	8.296,84	8.296,84	0,00	17.332,48
17.331,50	14.098,08	6.761,03	20.859,11	3.527,61	0,00	14.600,00	23.010,88	9.010,88	0,00	14.293,94
10.324,23	5.200,20	6.932,00	12.132,20	1.807,97	0,00	67.200,00	71.621,40	4.421,40	0,00	18.510,80
63.660,16	59.832,76	10.916,88	70.749,64	7.089,48	0,00	37.700,00	68.850,24	31.150,24	0,00	53.727,28
83.557,63	92.398,10	6.783,81	99.181,91	15.624,28	0,00	216.200,00	208.569,54	0,00	7.630,46	147.683,82
99.186,82	71.984,05	26.319,48	98.303,53	0,00	883,29	14.000,00	79.859,73	65.859,73	0,00	44.354,20
342,80	491,77	342,80	834,57	491,77	0,00	500,00	491,77	0,00	8,23	954,49
0,00	0,00	0,00	0,00	0,00	0,00	4.300,00	2.863,00	0,00	1.437,00	5.000,00
1.000,00	1.000,00	0,00	1.000,00	0,00	0,00	0,00	1.000,00	1.000,00	0,00	0,00
655.840,13	395.367,27	122.108,13	517.475,40	28.541,11	166.905,84	490.800,00	661.264,28	179.539,97	9.075,69	456.646,34
223.874,59	273.953,98	25.539,18	299.493,16	75.618,57	0,00	222.000,00	456.620,38	234.620,38	0,00	144.538,91
133.944,41	45.405,55	88.538,86	133.944,41	0,00	0,00	0,00	45.405,55	45.405,55	0,00	88.538,86
430,00	10.154,68	475,32	10.630,00	10.200,00	0,00	0,00	10.154,68	10.154,68	0,00	475,32
358.249,00	329.514,21	114.553,36	444.067,57	85.818,57	0,00	222.000,00	512.180,61	290.180,61	0,00	233.553,09
19.604,05	15.817,64	4.442,38	20.260,02	655,97	0,00	3.400,00	18.423,95	15.023,95	0,00	6.336,07
19.362,56	3.070,38	125,00	3.195,38	0,00	16.167,18	76.600,00	48.403,03	0,00	28.196,97	50.744,04
38.966,61	18.888,02	4.567,38	23.455,40	655,97	16.167,18	80.000,00	66.826,98	15.023,95	28.196,97	57.080,11
1.495.986,28	1.216.796,02	391.600,61	1.608.396,63	305.626,31	193.215,96	1.550.692,00	2.339.250,40	931.046,22	142.487,82	1.176.017,16
0,00	9.360,00	0,00	9.360,00	9.360,00	0,00	0,00	13.440,00	13.440,00	0,00	0,00
0,00	9.360,00	0,00	9.360,00	9.360,00	0,00	0,00	13.440,00	13.440,00	0,00	0,00
87.215,63	80.113,35	8.252,92	88.366,27	1.150,64	0,00	7.600,00	88.015,28	80.415,28	0,00	50.394,27
1.986,23	1.721,60	751,83	2.473,43	487,20	0,00	0,00	1.721,60	1.721,60	0,00	2.310,83
197.854,54	122.515,93	82.822,11	205.338,04	7.483,50	0,00	74.900,00	192.317,41	117.417,41	0,00	123.706,89
8.375,70	0,00	0,70	0,70	0,00	8.375,00	0,00	0,00	0,00	0,00	0,70
295.432,10	204.350,88	91.827,56	296.178,44	9.121,34	8.375,00	82.500,00	282.054,29	199.554,29	0,00	176.412,69
295.432,10	213.710,88	91.827,56	305.538,44	18.481,34	8.375,00	82.500,00	295.494,29	212.994,29	0,00	176.412,69
1.791.418,38	1.430.506,90	483.428,17	1.913.935,07	324.107,65	201.590,96	1.633.192,00	2.634.744,69	1.144.040,51	142.487,82	1.352.429,85

XVI LEGISLATURA - DISEGNI DI LEGGE E RELAZIONI - DOCUMENTI

Residui a inizio esercizio	GESTIONE DEI RESIDUI PASSIVI					GESTIONE DI CASSA				Totale dei residui passivi al termine dell'esercizio
	Pagati	Rimasti da pagare	Totelli	Variazioni		Previsione definitiva	Pagamenti	Differenze rispetto alle previsioni		
				in più	in meno			in più	in meno	
10	11	12	13 = (11 + 12)	14 = (13 - 10)	15 = (10 - 13)	16	17 = (5 + 11)	18 = (17 - 16)	19 = (16 - 17)	20 = (6 + 12)
96.738,38	27.731,59	49.744,12	77.475,71	0,00	19.262,67	35.000,00	39.337,54	4.337,54	0,00	90.826,63
2.044,79	9.483,10	2.041,69	11.524,79	9.480,00	0,00	0,00	9.483,10	9.483,10	0,00	2.041,69
6.123,24	10.604,16	2.104,06	12.708,22	6.584,98	0,00	0,00	10.604,16	10.604,16	0,00	2.104,06
104.906,41	47.818,85	53.889,87	101.708,72	16.064,98	19.262,67	35.000,00	59.424,80	24.424,80	0,00	94.972,38
10.374,27	20.846,67	5.386,82	26.233,49	15.859,22	0,00	19.500,00	25.505,40	6.005,40	0,00	18.529,92
0,00	1.012,80	0,00	1.012,80	1.012,80	0,00	2.100,00	1.369,21	0,00	730,79	0,00
3.800,00	1.054,00	0,00	1.054,00	0,00	2.746,00	1.900,00	1.669,50	0,00	230,50	420,00
58.037,10	7.507,13	0,00	7.507,13	0,00	50.529,97	3.200,00	57.220,31	54.020,31	0,00	34.562,78
2.236,00	7.216,19	1.389,70	8.605,89	6.369,89	0,00	2.500,00	9.790,37	7.290,37	0,00	2.711,62
9.212,50	15.383,46	692,00	16.075,46	6.862,96	0,00	20.500,00	23.910,59	3.410,59	0,00	16.002,32
10.164,54	6.589,14	1.987,34	8.576,48	0,00	1.588,06	1.500,00	6.589,14	5.089,14	0,00	4.735,61
272,12	1.205,24	0,00	1.205,24	933,12	0,00	500,00	1.757,81	1.257,81	0,00	0,00
0,00	20,00	0,00	20,00	20,00	0,00	0,00	20,00	20,00	0,00	0,00
11.899,36	15.458,19	4.000,61	19.458,80	7.559,44	0,00	2.500,00	22.058,19	19.558,19	0,00	5.400,61
0,00	9.840,00	0,00	9.840,00	9.840,00	0,00	0,00	9.840,00	9.840,00	0,00	0,00
832,32	832,32	0,00	832,32	0,00	0,00	0,00	832,32	832,32	0,00	0,00
1.048,28	0,00	0,00	0,00	0,00	1.048,28	0,00	0,00	0,00	0,00	0,00
0,00	0,00	0,00	0,00	0,00	0,00	21.000,00	0,00	0,00	21.000,00	0,00
107.876,49	86.965,14	13.456,47	100.421,61	48.457,43	55.912,31	75.200,00	160.562,84	107.324,13	21.961,29	82.362,86
47.916,95	17.123,87	10.390,92	27.514,79	0,00	20.402,16	27.500,00	25.596,10	0,00	1.903,90	34.586,82
0,00	0,00	0,00	0,00	0,00	0,00	0,00	0,00	0,00	0,00	1.332,00
3.295,62	4.154,75	0,00	4.154,75	859,13	0,00	600,00	4.154,75	3.554,75	0,00	720,00
1.000,00	540,00	570,76	1.110,76	110,76	0,00	5.900,00	3.036,00	0,00	2.864,00	7.449,56
24.415,49	22.103,85	1.585,00	23.688,85	0,00	726,64	0,00	24.038,88	24.038,88	0,00	1.785,00
6.774,48	10.721,63	302,40	11.024,03	4.249,55	0,00	0,00	10.997,43	10.997,43	0,00	1.103,59
0,00	0,00	0,00	0,00	0,00	0,00	5.200,00	4.571,54	0,00	628,46	0,00
83.402,54	54.644,10	12.849,08	67.493,18	5.219,44	21.128,80	39.200,00	72.394,70	38.591,06	5.396,36	46.976,97
165.723,66	124.092,24	83.549,52	207.641,76	41.918,10	0,00	51.300,00	124.812,84	73.512,84	0,00	149.965,44
165.723,66	124.092,24	83.549,52	207.641,76	41.918,10	0,00	51.300,00	124.812,84	73.512,84	0,00	149.965,44
0,00	313,03	0,00	313,03	313,03	0,00	12.700,00	661,72	0,00	12.038,28	0,00
15.106,60	246,15	9.027,93	9.274,08	0,00	5.832,52	22.500,00	19.614,48	0,00	2.885,52	26.190,94
15.106,60	559,18	9.027,93	9.587,11	313,03	5.832,52	35.200,00	20.276,20	0,00	14.923,80	26.190,94
477.015,70	314.079,51	172.772,87	486.852,38	111.972,98	102.136,30	235.900,00	437.471,38	243.852,83	42.281,45	400.468,59
0,00	70,24	0,00	70,24	70,24	0,00	3.900,00	748,18	0,00	3.151,82	5.183,01
34.085,39	14.198,08	19.685,22	33.883,30	0,00	202,09	11.900,00	31.216,98	19.316,98	0,00	26.114,42
34.085,39	14.268,32	19.685,22	33.953,54	70,24	202,09	15.800,00	31.965,16	19.316,98	3.151,82	31.297,43
34.085,39	14.268,32	19.685,22	33.953,54	70,24	202,09	15.800,00	31.965,16	19.316,98	3.151,82	31.297,43
511.101,09	328.347,83	192.458,09	520.805,92	112.043,22	102.338,39	251.700,00	469.436,54	263.169,81	45.433,27	431.766,02

XVI LEGISLATURA – DISEGNI DI LEGGE E RELAZIONI - DOCUMENTI

TITOLI / CATEGORIE		GESTIONE DI COMPETENZA								
		Previsioni				Somme impegnate			Differenze rispetto alle previsioni	
Codice	Denominazione	Previsione iniziale	Variazioni in aumento	Variazioni in diminuzione	Previsione definitiva	Pagate	Rimasti da pagare	Totale impegni	in più	in meno
		1	2	3	4 = (1 + 2 - 3)	5	6	7 = (5 + 6)	8 = (7 - 4)	9 = (4 - 7)
01.501.1	Spese correnti									
01.501.1.02	Spese per il personale									
01.501.1.02.061	Missioni del personale dipendente	55.000,00	43.864,57	43.289,55	55.575,02	5.864,59	49.710,43	55.575,02	0,00	0,00
01.501.1.02.063	Equo premio per attività inventiva	0,00	0,00	0,00	0,00	0,00	0,00	0,00	0,00	0,00
01.501.1.02.064	Formazione professionale ed aggiornamento del personale di cui ai CC.C.N.L.	0,00	0,00	0,00	0,00	0,00	0,00	0,00	0,00	0,00
01.501.1.02.069	Mensa	0,00	400,00	0,00	400,00	0,00	400,00	400,00	0,00	0,00
	Totale categoria 01.501.1.02	55.000,00	44.264,57	43.289,55	55.975,02	5.864,59	50.110,43	55.975,02	0,00	0,00
01.501.1.03	Beni di consumo e servizi									
01.501.1.03.101	Spese d'ufficio	1.500,00	0,00	967,00	533,00	533,00	0,00	533,00	0,00	0,00
01.501.1.03.103	Spese postali e telegrafiche	5.000,00	3.000,00	5.000,00	3.000,00	0,00	3.000,00	3.000,00	0,00	0,00
01.501.1.03.104	Spese telefoniche e canoni di trasmissione dati	0,00	0,00	0,00	0,00	0,00	0,00	0,00	0,00	0,00
01.501.1.03.107	Software	0,00	0,00	0,00	0,00	0,00	0,00	0,00	0,00	0,00
01.501.1.03.110	Noleggio apparecchiature	1.000,00	0,00	1.000,00	0,00	0,00	0,00	0,00	0,00	0,00
01.501.1.03.113	Spese di rappresentanza	4.000,00	0,00	4.000,00	0,00	0,00	0,00	0,00	0,00	0,00
01.501.1.03.118	Indennità di missione, gettoni di presenza e rimborso spese ai componenti di organismi collegiali ed ai Panel di valutazione	0,00	0,00	0,00	0,00	0,00	0,00	0,00	0,00	0,00
01.501.1.03.124	Altre prestazioni da terzi	66.500,00	3.640,00	39.097,60	31.042,40	27.170,56	3.871,84	31.042,40	0,00	0,00
01.501.1.03.131	Manutenzione software	1.000,00	0,00	1.000,00	0,00	0,00	0,00	0,00	0,00	0,00
	Totale categoria 01.501.1.03	79.000,00	6.640,00	51.064,60	34.575,40	27.703,56	6.871,84	34.575,40	0,00	0,00
01.501.1.04	Beni, servizi e prestazioni tecnico-scientifici									
01.501.1.04.115	Realizzazione, stampa, diffusione e spedizione di pubblicazioni	14.000,00	25.000,00	14.000,00	25.000,00	0,00	25.000,00	25.000,00	0,00	0,00
01.501.1.04.116	Convegni e stampa di atti, mostre ed altre attività di promozione ed immagine	35.000,00	16.200,00	15.000,00	36.200,00	180,00	36.020,00	36.200,00	0,00	0,00
01.501.1.04.117	Prestazioni tecnico-scientifiche	599.000,00	442.315,26	307.210,00	734.105,26	360.080,00	374.105,26	734.105,26	0,00	0,00
01.501.1.04.119	Contratti d'opera e collaborazioni coordinate e continuative	42.500,00	5.537,38	22.500,00	25.537,38	13.973,50	11.563,88	25.537,38	0,00	0,00
01.501.1.04.130	Manutenzione di attrezzature tecniche, macchine e strumentazione scientifica	2.000,00	0,00	2.000,00	0,00	0,00	0,00	0,00	0,00	0,00
01.501.1.04.132	Deposito, mantenimento e tutela dei brevetti	60.000,00	384,32	0,00	60.384,32	0,00	60.384,32	60.384,32	0,00	0,00
01.501.1.04.144	Acquisizione di servizi bibliografici e di consultazione di periodici on-line	0,00	3.207,97	0,00	3.207,97	3.207,97	0,00	3.207,97	0,00	0,00
01.501.1.04.405	Partecipazione dell'ente ad attività di organismi internazionali	0,00	21.010,00	0,00	21.010,00	21.010,00	0,00	21.010,00	0,00	0,00
	Totale categoria 01.501.1.04	752.500,00	513.654,93	360.710,00	905.444,93	398.371,47	507.073,46	905.444,93	0,00	0,00
01.501.1.06	Oneri tributari									
01.501.1.06.452	Imposta sul valore aggiunto	0,00	76,86	0,00	76,86	76,86	0,00	76,86	0,00	0,00
	Totale categoria 01.501.1.06	0,00	76,86	0,00	76,86	76,86	0,00	76,86	0,00	0,00
	Totale Titolo I	886.500,00	564.636,36	455.064,15	996.072,21	432.016,48	564.055,73	996.072,21	0,00	0,00
01.501.2	Spese di investimento									
01.501.2.01	Opere immobiliari									
01.501.2.01.001	Acquisito, costruzione, ripristino, trasformazione e manutenzione straordinaria di immobili di proprietà	2.500,00	0,00	2.500,00	0,00	0,00	0,00	0,00	0,00	0,00
	Totale categoria 01.501.2.01	2.500,00	0,00	2.500,00	0,00	0,00	0,00	0,00	0,00	0,00
01.501.2.02	Acquisizione di beni di uso durevole									
01.501.2.02.002	Periodici, opere e materiale bibliografico	0,00	1.191,80	0,00	1.191,80	1.191,80	0,00	1.191,80	0,00	0,00
01.501.2.02.003	Mobili e arredi	0,00	0,00	0,00	0,00	0,00	0,00	0,00	0,00	0,00
01.501.2.02.005	Attrezzature tecniche, macchine e strumentazioni scientifiche	0,00	2.361.017,00	0,00	2.361.017,00	57.394,83	2.303.622,17	2.361.017,00	0,00	0,00
	Totale categoria 01.501.2.02	0,00	2.362.208,80	0,00	2.362.208,80	58.586,63	2.303.622,17	2.362.208,80	0,00	0,00
	Totale Titolo II	2.500,00	2.362.208,80	2.500,00	2.362.208,80	58.586,63	2.303.622,17	2.362.208,80	0,00	0,00
	Totale C.d.R. 501	889.000,00	2.926.845,16	457.564,15	3.358.281,01	490.603,11	2.867.677,90	3.358.281,01	0,00	0,00
	Totale 01 - TERRA E AMBIENTE	47.530.595,63	34.011.917,09	29.180.072,05	52.362.440,67	28.121.580,08	24.240.860,59	52.362.440,67	0,00	0,00

XVI LEGISLATURA – DISEGNI DI LEGGE E RELAZIONI - DOCUMENTI

Residui a inizio esercizio	GESTIONE DEI RESIDUI PASSIVI					GESTIONE DI CASSA				Totale dei residui passivi al termine dell'esercizio
	Pagati	Rimasti da pagare	Totali	Variazioni		Previsione definitiva	Pagamenti	Differenz. rispetto alle previsioni		
				in più	in meno			in più	in meno	
10	11	12	13 = (11 + 12)	14 = (13 - 10)	15 = (10 - 13)	16	17 = (5 + 11)	18 = (17 - 16)	19 = (16 - 17)	20 = (6 + 12)
31.771,15	52.713,41	21.109,35	73.822,76	42.051,61	0,00	80.500,00	58.578,00	0,00	21.922,00	70.819,78
2.644,60	0,00	1.748,00	1.748,00	0,00	896,60	0,00	0,00	0,00	0,00	1.748,00
0,00	5.080,00	450,00	5.530,00	5.530,00	0,00	0,00	5.080,00	5.080,00	0,00	450,00
18.435,31	14.934,99	3.500,32	18.435,31	0,00	0,00	0,00	14.934,99	14.934,99	0,00	3.900,32
52.851,06	72.728,40	26.807,67	99.536,07	47.581,61	896,60	80.500,00	78.592,99	20.014,99	21.922,00	76.918,10
2.070,12	4.036,83	2.033,29	6.070,12	4.000,00	0,00	1.300,00	4.569,83	3.269,83	0,00	2.033,29
1.463,35	204,12	1.259,23	1.463,35	0,00	0,00	6.800,00	204,12	0,00	6.595,88	4.259,23
5.000,00	6.779,48	5.220,52	12.000,00	7.000,00	0,00	0,00	6.779,48	6.779,48	0,00	5.220,52
2.884,82	1.018,08	1.866,74	2.884,82	0,00	0,00	0,00	1.018,08	1.018,08	0,00	1.866,74
0,00	0,00	0,00	0,00	0,00	0,00	800,00	0,00	0,00	800,00	0,00
2.411,08	2.001,82	3.909,26	5.911,08	3.500,00	0,00	3.400,00	2.001,82	0,00	1.398,18	3.909,26
18.546,40	4.883,98	4.162,42	9.046,40	0,00	9.500,00	0,00	4.883,98	4.883,98	0,00	4.162,42
11.302,60	24.893,79	1.408,81	26.302,60	15.000,00	0,00	31.300,00	52.064,35	20.764,35	0,00	5.280,65
0,00	0,00	0,00	0,00	0,00	0,00	800,00	0,00	0,00	800,00	0,00
43.678,37	43.818,10	19.860,27	63.678,37	29.500,00	9.500,00	44.400,00	71.521,66	36.715,72	9.594,06	26.732,11
10.730,00	4.176,00	254,00	4.430,00	0,00	6.300,00	33.200,00	4.176,00	0,00	29.024,00	25.254,00
17.166,20	7.846,18	3.232,02	11.078,20	0,00	6.088,00	39.200,00	8.026,18	0,00	31.173,82	39.252,02
119.933,32	0,00	1.100,00	1.100,00	0,00	118.833,32	742.100,00	360.000,00	0,00	382.100,00	375.205,26
27.700,54	12.817,07	8.883,47	21.700,54	0,00	6.000,00	43.000,00	26.790,57	0,00	16.209,43	20.447,35
0,00	0,00	0,00	0,00	0,00	0,00	1.700,00	0,00	0,00	1.700,00	0,00
50.615,16	19.818,43	29.074,68	48.893,11	0,00	1.722,05	51.400,00	19.818,43	0,00	31.581,57	89.459,00
0,00	0,00	0,00	0,00	0,00	0,00	2.800,00	3.207,97	407,97	0,00	0,00
0,00	0,00	1.000,00	1.000,00	1.000,00	0,00	26.400,00	21.010,00	0,00	5.390,00	1.000,00
226.145,22	44.657,68	43.544,17	88.201,85	1.000,00	138.943,37	939.800,00	443.029,15	407,97	497.178,82	558.617,63
0,00	0,00	0,00	0,00	0,00	0,00	0,00	76,86	76,86	0,00	0,00
0,00	0,00	0,00	0,00	0,00	0,00	0,00	76,86	76,86	0,00	0,00
322.674,65	161.204,18	90.212,11	251.416,29	78.081,61	149.339,97	1.064.700,00	593.220,66	57.215,54	528.694,88	654.267,84
0,00	0,00	0,00	0,00	0,00	0,00	0,00	0,00	0,00	0,00	0,00
0,00	0,00	0,00	0,00	0,00	0,00	0,00	0,00	0,00	0,00	0,00
6.500,00	0,00	6.500,00	6.500,00	0,00	0,00	900,00	1.191,80	291,80	0,00	6.500,00
0,00	0,00	2.000,00	2.000,00	2.000,00	0,00	0,00	0,00	0,00	0,00	2.000,00
9.854,12	9.896,37	2.957,75	12.854,12	3.000,00	0,00	1.551.700,00	67.291,20	0,00	1.484.408,80	2.306.579,92
16.354,12	9.896,37	11.457,75	21.354,12	5.000,00	0,00	1.552.600,00	68.483,00	291,80	1.484.408,80	2.315.079,92
16.354,12	9.896,37	11.457,75	21.354,12	5.000,00	0,00	1.552.600,00	68.483,00	291,80	1.484.408,80	2.315.079,92
339.028,77	171.100,55	101.669,86	272.770,41	83.081,61	149.339,97	2.617.300,00	661.703,66	57.507,34	2.013.103,68	2.969.347,76
36.343.794,19	25.999.989,95	9.604.639,87	35.604.629,82	5.862.586,71	6.601.751,08	47.850.000,00	54.121.570,03	17.094.576,86	10.823.006,83	33.845.500,46

XVI LEGISLATURA – DISEGNI DI LEGGE E RELAZIONI - DOCUMENTI

TITOLI / CATEGORIE		GESTIONE DI COMPETENZA								
		Previsioni				Somme impegnate			Differenze rispetto alle previsioni	
		Previsione iniziale	Variazioni in aumento	Variazioni in diminuzione	Previsione definitiva	Pagate	Rimasti da pagare	Totale impegni	in più	in meno
1	2	3	4 = (1 + 2 - 3)	5	6	7 = (5 + 6)	8 = (7 - 4)	9 = (4 - 7)		
02.031.1.03.124	Altre prestazioni da terzi	9.039,00	68.863,38	7.400,00	70.502,38	24.393,51	46.108,87	70.502,38	0,00	0,00
02.031.1.03.125	Locazione di immobili	0,00	0,00	0,00	0,00	0,00	0,00	0,00	0,00	0,00
02.031.1.03.127	Manutenzione ordinaria ed oneri accessori degli immobili in locazione, in comodato o in uso	90.484,00	42.761,36	0,00	133.245,36	48.965,78	84.279,58	133.245,36	0,00	0,00
02.031.1.03.128	Manutenzione ordinaria di immobili di proprietà	11.881,00	8.338,00	0,00	20.219,00	11.881,00	8.338,00	20.219,00	0,00	0,00
02.031.1.03.129	Manutenzione di mobili ed arredi	0,00	852,00	0,00	852,00	852,00	0,00	852,00	0,00	0,00
02.031.1.03.131	Manutenzione software	560,00	4.101,12	0,00	4.661,12	4.101,12	560,00	4.661,12	0,00	0,00
02.031.1.03.133	Giardinaggio	2.000,00	3.000,00	0,00	5.000,00	5.000,00	0,00	5.000,00	0,00	0,00
02.031.1.03.134	Trasporti, traslochi e facchinaggi	0,00	2.452,03	0,00	2.452,03	60,00	2.392,03	2.452,03	0,00	0,00
02.031.1.03.135	Vigilanza	107.698,00	56.711,94	0,00	164.409,94	79.155,06	85.254,88	164.409,94	0,00	0,00
02.031.1.03.136	Pulizia	136.239,00	53.206,68	0,00	189.445,68	118.996,51	70.449,17	189.445,68	0,00	0,00
Totale categoria 02.031.1.03		669.363,00	421.057,04	217.952,19	872.467,85	417.037,69	455.430,16	872.467,85	0,00	0,00
02.031.1.04 Beni, servizi e prestazioni tecnico-scientifici										
02.031.1.04.102	Materiale di consumo di laboratorio	395.794,00	491.088,65	212.698,46	674.184,19	77.908,80	596.275,39	674.184,19	0,00	0,00
02.031.1.04.106	Dispositivi di protezione individuale ed indumenti di lavoro	0,00	0,00	0,00	0,00	0,00	0,00	0,00	0,00	0,00
02.031.1.04.115	Realizzazione, stampa, diffusione e spedizione di pubblicazioni	0,00	750,00	0,00	750,00	626,35	123,65	750,00	0,00	0,00
02.031.1.04.116	Convegni e stampa di atti, mostre ed altre attività di promozione ed immagine	0,00	4.946,26	0,00	4.946,26	4.946,26	0,00	4.946,26	0,00	0,00
02.031.1.04.117	Prestazioni tecnico-scientifiche	45.000,00	57.907,75	0,00	102.907,75	3.968,36	98.939,39	102.907,75	0,00	0,00
02.031.1.04.119	Contratti d'opera e collaborazioni coordinate e continuative	39.000,00	106.321,25	13.507,70	131.813,55	36.975,55	94.838,00	131.813,55	0,00	0,00
02.031.1.04.122	Professori visitatori	0,00	0,00	0,00	0,00	0,00	0,00	0,00	0,00	0,00
02.031.1.04.130	Manutenzione di attrezzature tecniche, macchine e strumentazione scientifica	95.170,00	34.186,70	27.112,00	102.244,70	21.313,17	80.931,53	102.244,70	0,00	0,00
02.031.1.04.132	Deposito, mantenimento e tutela dei brevetti	0,00	0,00	0,00	0,00	0,00	0,00	0,00	0,00	0,00
02.031.1.04.137	Smaltimento di rifiuti tossici e nocivi	0,00	1.680,00	0,00	1.680,00	0,00	1.680,00	1.680,00	0,00	0,00
02.031.1.04.142	Spese per l'organizzazione di corsi di formazione	0,00	0,00	0,00	0,00	0,00	0,00	0,00	0,00	0,00
02.031.1.04.143	Personale associato - art. 17 regolamento del personale	10.000,00	5.500,00	10.000,00	5.500,00	3.507,07	1.992,93	5.500,00	0,00	0,00
02.031.1.04.144	Acquisizione di servizi bibliografici e di consultazione di periodici on-line	0,00	11.382,96	0,00	11.382,96	2.382,96	9.000,00	11.382,96	0,00	0,00
02.031.1.04.251	Progetti di ricerca	40.000,00	79.000,00	40.000,00	79.000,00	0,00	79.000,00	79.000,00	0,00	0,00
Totale categoria 02.031.1.04		624.964,00	792.763,57	303.318,16	1.114.409,41	151.628,52	962.780,89	1.114.409,41	0,00	0,00
02.031.1.05 Dottorati, borse di studio ed assegni di ricerca										
02.031.1.05.121	Assegni per la collaborazione ad attività di ricerca	240.819,00	145.222,60	100.000,00	286.041,60	9.539,00	276.502,60	286.041,60	0,00	0,00
Totale categoria 02.031.1.05		240.819,00	145.222,60	100.000,00	286.041,60	9.539,00	276.502,60	286.041,60	0,00	0,00
02.031.1.06 Oneri tributari										
02.031.1.06.451	Imposte, tasse e tributi vari	19.599,00	22.899,40	1.951,00	40.547,40	14.880,45	25.666,95	40.547,40	0,00	0,00
02.031.1.06.452	Imposta sul valore aggiunto	22.240,00	51.113,99	15.660,41	57.693,58	20.935,46	36.758,12	57.693,58	0,00	0,00
Totale categoria 02.031.1.06		41.839,00	74.013,39	17.611,41	98.240,98	35.815,91	62.425,07	98.240,98	0,00	0,00
Totale Titolo I		1.768.173,00	1.635.555,55	713.313,39	2.690.415,16	696.898,53	1.993.516,63	2.690.415,16	0,00	0,00
02.031.2 Spese di investimento										
02.031.2.01 Opere immobiliari										
02.031.2.01.001	Acquisto, costruzione, ripristino, trasformazione e manutenzione straordinaria di immobili di proprietà	178.712,00	0,00	178.712,00	0,00	0,00	0,00	0,00	0,00	0,00
Totale categoria 02.031.2.01		178.712,00	0,00	178.712,00	0,00	0,00	0,00	0,00	0,00	0,00
02.031.2.02 Acquisizione di beni di uso durevole										
02.031.2.02.002	Periodici, opere e materiale bibliografico	10.500,00	500,00	8.576,65	2.423,35	1.923,35	500,00	2.423,35	0,00	0,00
02.031.2.02.003	Mobili e arredi	0,00	500,00	0,00	500,00	0,00	500,00	500,00	0,00	0,00
02.031.2.02.005	Attrezzature tecniche, macchine e strumentazioni scientifiche	262.903,00	574.902,58	165.079,00	672.726,58	140.926,14	531.800,44	672.726,58	0,00	0,00
Totale categoria 02.031.2.02		273.403,00	575.902,58	173.655,65	675.649,93	142.849,49	532.800,44	675.649,93	0,00	0,00
Totale Titolo II		452.115,00	575.902,58	352.367,65	675.649,93	142.849,49	532.800,44	675.649,93	0,00	0,00
Totale C.d.R. 031		2.220.288,00	2.211.458,13	1.065.681,04	3.366.065,09	839.748,02	2.526.317,07	3.366.065,09	0,00	0,00

XVI LEGISLATURA – DISEGNI DI LEGGE E RELAZIONI - DOCUMENTI

Residui a inizio esercizio	GESTIONE DEI RESIDUI PASSIVI					GESTIONE DI CASSA				Totale dei residui passivi al termine dell'esercizio
	Pagati	Rimasti da pagare	Totali	Variazioni		Previsione definitiva	Pagamenti	Differenze rispetto alle previsioni		
				In più	In meno			In più	In meno	
10	11	12	13 = (11 + 12)	14 = (13 - 10)	15 = (10 - 13)	16	17 = (5 + 11)	18 = (17 - 16)	19 = (16 - 17)	20 = (6 + 12)
70.935,47	45.165,89	44.347,25	89.513,14	18.577,67	0,00	53.900,00	69.559,40	15.659,40	0,00	90.456,12
35.000,00	0,00	0,00	0,00	0,00	35.000,00	0,00	0,00	0,00	0,00	0,00
140.294,96	132.966,16	27.156,82	160.122,98	19.828,02	0,00	18.300,00	181.931,94	163.631,94	0,00	111.436,40
216.296,98	52.111,51	164.185,47	216.296,98	0,00	0,00	53.700,00	63.992,51	10.292,51	0,00	172.523,47
0,00	0,00	0,00	0,00	0,00	0,00	800,00	852,00	52,00	0,00	0,00
6.163,16	1.087,84	4.631,32	5.719,16	0,00	444,00	4.500,00	5.188,96	688,96	0,00	5.191,32
2.700,00	2.700,00	0,00	2.700,00	0,00	0,00	15.700,00	7.700,00	0,00	8.000,00	0,00
2.956,89	2.424,59	1.277,50	3.702,09	745,20	0,00	2.200,00	2.484,59	284,59	0,00	3.669,53
16.114,04	16.114,04	0,00	16.114,04	0,00	0,00	190.800,00	95.269,10	0,00	95.530,90	85.254,88
79.783,03	79.783,03	0,00	79.783,03	0,00	0,00	372.100,00	198.779,54	0,00	173.320,46	70.449,17
1.256.019,62	709.940,54	503.562,80	1.213.503,34	59.032,33	101.548,61	922.500,00	1.126.978,23	492.789,80	288.311,57	958.992,96
488.714,56	196.143,89	251.876,25	448.020,14	0,00	40.694,42	542.300,00	274.052,69	0,00	268.247,31	848.151,64
2.000,00	228,19	0,00	228,19	0,00	1.771,81	0,00	228,19	228,19	0,00	0,00
2.500,00	654,78	2.747,50	3.402,28	902,28	0,00	600,00	1.281,13	681,13	0,00	2.871,15
7.800,79	10.809,12	9.383,27	20.192,39	12.391,60	0,00	4.000,00	15.755,38	11.755,38	0,00	9.383,27
30.600,00	2.224,29	23.320,03	25.544,32	0,00	5.055,68	26.100,00	6.192,65	0,00	19.907,35	122.259,42
64.222,32	77.543,56	0,00	77.543,56	13.321,24	0,00	77.200,00	114.519,11	37.319,11	0,00	94.838,00
60,00	0,00	0,00	0,00	0,00	60,00	0,00	0,00	0,00	0,00	0,00
55.908,42	103.540,71	55.157,49	158.698,20	102.789,78	0,00	73.300,00	124.853,88	51.553,88	0,00	136.089,02
0,00	2.751,24	158,81	2.910,05	2.910,05	0,00	0,00	2.751,24	2.751,24	0,00	158,81
70.316,24	2.124,00	55.852,24	57.976,24	0,00	12.340,00	0,00	2.124,00	2.124,00	0,00	57.532,24
48.789,79	0,00	20.789,79	20.789,79	0,00	28.000,00	0,00	0,00	0,00	0,00	20.789,79
0,00	0,00	0,00	0,00	0,00	0,00	8.300,00	3.507,07	0,00	4.792,93	1.992,93
0,00	22.173,60	2.805,33	24.978,93	24.978,93	0,00	0,00	24.556,56	24.556,56	0,00	11.805,33
43.140,00	0,00	56,28	56,28	0,00	43.083,72	306.800,00	0,00	0,00	306.800,00	79.056,28
814.052,12	418.193,38	422.146,99	840.340,37	157.293,88	131.005,63	1.038.600,00	569.821,90	130.969,49	599.747,59	1.384.927,88
391.912,13	199.067,33	188.093,42	387.160,75	0,00	4.751,38	368.200,00	208.606,33	0,00	159.593,67	464.596,02
391.912,13	199.067,33	188.093,42	387.160,75	0,00	4.751,38	368.200,00	208.606,33	0,00	159.593,67	464.596,02
85.087,70	736,32	44.418,19	45.154,51	0,00	39.933,19	55.000,00	15.616,77	0,00	39.383,23	70.085,14
3.076,22	179,02	0,00	179,02	0,00	2.897,20	65.300,00	21.114,48	0,00	44.185,52	36.758,12
88.163,92	915,34	44.418,19	45.333,53	0,00	42.830,39	120.300,00	36.731,25	0,00	83.568,75	106.843,26
2.776.113,69	1.514.350,61	1.271.518,21	2.785.868,82	296.151,82	286.396,69	2.690.000,00	2.211.249,14	670.540,53	1.149.291,39	3.265.034,84
0,00	0,00	0,00	0,00	0,00	0,00	80.000,00	0,00	0,00	80.000,00	0,00
0,00	0,00	0,00	0,00	0,00	0,00	80.000,00	0,00	0,00	80.000,00	0,00
28.810,46	19.391,00	21.709,24	41.091,24	12.280,78	0,00	7.500,00	21.314,35	13.814,35	0,00	22.200,24
6.673,40	18.430,88	1.188,00	19.618,88	12.945,48	0,00	300,00	18.430,88	18.130,88	0,00	1.688,00
419.869,17	172.309,24	219.158,41	391.467,65	0,00	28.401,52	426.900,00	313.235,38	0,00	113.664,62	750.958,85
455.353,03	210.131,12	242.046,65	452.177,77	25.226,26	28.401,52	434.700,00	352.980,61	31.945,23	113.664,62	774.847,09
455.353,03	210.131,12	242.046,65	452.177,77	25.226,26	28.401,52	514.700,00	352.980,61	31.945,23	193.664,62	774.847,09
3.231.466,72	1.724.481,73	1.513.564,86	3.238.046,59	321.378,08	314.798,21	3.204.700,00	2.564.229,75	702.485,76	1.342.956,01	4.039.881,93

XVI LEGISLATURA – DISEGNI DI LEGGE E RELAZIONI - DOCUMENTI

TITOLI / CATEGORIE		GESTIONE DI COMPETENZA								
		Previsioni			Somme impegnate			Differenze rispetto alle previsioni		
		Previsione iniziale	Variazioni in aumento	Variazioni in diminuzione	Previsione definitiva	Pagate	Rimasti da pagare	Totale impegni	in più	in meno
Codice	Denominazione	1	2	3	4 = (1 + 2 - 3)	5	6	7 = (5 + 6)	8 = (7 - 4)	9 = (4 - 7)
02.033										
02.033.1 Spese correnti										
02.033.1.02 Spese per il personale										
02.033.1.02.061	Missioni del personale dipendente	99.000,00	171.962,00	0,00	270.962,00	121.540,53	149.421,47	270.962,00	0,00	0,00
02.033.1.02.064	Formazione professionale ed aggiornamento del personale di cui ai CC.C.N.L.	0,00	0,00	0,00	0,00	0,00	0,00	0,00	0,00	0,00
02.033.1.02.065	Corsi di formazione del personale non ricompresi nel programma di cui ai CC.C.N.L.	1.000,00	0,00	0,00	1.000,00	483,86	516,14	1.000,00	0,00	0,00
02.033.1.02.069	Mensa	18.000,00	0,00	0,00	18.000,00	11.163,70	6.836,30	18.000,00	0,00	0,00
Totale categoria 02.033.1.02		118.000,00	171.962,00	0,00	289.962,00	133.188,09	156.773,91	289.962,00	0,00	0,00
02.033.1.03 Beni di consumo e servizi										
02.033.1.03.101	Spese d'ufficio	6.400,00	9.000,00	3.328,66	12.071,34	8.862,73	3.208,61	12.071,34	0,00	0,00
02.033.1.03.103	Spese postali e telegrafiche	5.200,00	0,00	2.269,43	2.930,57	2.730,57	200,00	2.930,57	0,00	0,00
02.033.1.03.104	Spese telefoniche e canoni di trasmissione dati	12.560,00	12.621,59	10.915,00	14.266,59	1.645,00	12.621,59	14.266,59	0,00	0,00
02.033.1.03.105	Energia elettrica, acqua gas e riscaldamento	87.000,00	0,00	55.075,20	31.924,80	0,00	31.924,80	31.924,80	0,00	0,00
02.033.1.03.107	Software	15.000,00	554,49	4.460,24	11.094,25	7.530,32	3.563,93	11.094,25	0,00	0,00
02.033.1.03.109	Altri mezzi di trasporto: manutenzione, esercizio e noleggio	2.000,00	1.579,90	0,00	3.579,90	1.695,23	1.884,67	3.579,90	0,00	0,00
02.033.1.03.110	Noleggio apparecchiature	1.000,00	0,00	1.000,00	0,00	0,00	0,00	0,00	0,00	0,00
02.033.1.03.112	Assicurazioni	4.232,50	0,00	1.415,35	2.817,15	2.704,65	112,50	2.817,15	0,00	0,00
02.033.1.03.113	Spese di rappresentanza	572,50	0,00	378,62	193,88	193,88	0,00	193,88	0,00	0,00
02.033.1.03.118	Indennità di missione, gettoni di presenza e rimborso spese ai componenti di organismi collegiali ed ai Panel di valutazione	0,00	0,00	0,00	0,00	0,00	0,00	0,00	0,00	0,00
02.033.1.03.124	Altre prestazioni da terzi	18.000,00	72.655,79	322,76	90.333,03	52.566,16	37.766,87	90.333,03	0,00	0,00
02.033.1.03.127	Manutenzione ordinaria ed oneri accessori degli immobili in locazione, in comodato o in uso	42.000,00	12.000,00	21.346,87	32.653,13	3.558,34	29.094,79	32.653,13	0,00	0,00
02.033.1.03.131	Manutenzione software	335,00	9.316,00	0,00	9.651,00	0,00	9.651,00	9.651,00	0,00	0,00
02.033.1.03.134	Trasporti, traslochi e facchinaggi	0,00	0,00	0,00	0,00	0,00	0,00	0,00	0,00	0,00
02.033.1.03.135	Vigilanza	52.000,00	4.791,36	0,00	56.791,36	31.025,56	25.765,80	56.791,36	0,00	0,00
02.033.1.03.136	Pulizia	50.000,00	32.449,76	0,00	82.449,76	41.558,04	40.891,72	82.449,76	0,00	0,00
Totale categoria 02.033.1.03		296.300,00	154.968,89	100.512,13	350.756,76	154.070,48	196.686,28	350.756,76	0,00	0,00
02.033.1.04 Beni, servizi e prestazioni tecnico-scientifici										
02.033.1.04.102	Materiale di consumo di laboratorio	123.688,00	195.387,55	0,00	319.075,55	68.143,20	250.932,35	319.075,55	0,00	0,00
02.033.1.04.115	Realizzazione, stampa, diffusione e spedizione di pubblicazioni	9.000,00	5.047,58	2.486,96	11.560,62	11.506,67	53,95	11.560,62	0,00	0,00
02.033.1.04.116	Convegni e stampa di atti, mostre ed altre attività di promozione ed immagine	0,00	232,50	0,00	232,50	0,00	232,50	232,50	0,00	0,00
02.033.1.04.117	Prestazioni tecnico-scientifiche	10.000,00	0,00	9.082,38	917,62	917,62	0,00	917,62	0,00	0,00
02.033.1.04.119	Contratti d'opera e collaborazioni coordinate e continuative	43.295,00	6.705,00	0,00	50.000,00	34.109,25	15.890,75	50.000,00	0,00	0,00
02.033.1.04.122	Professori visitatori	8.000,00	0,00	7.663,78	336,22	336,22	0,00	336,22	0,00	0,00
02.033.1.04.130	Manutenzione di attrezzature tecniche, macchine e strumentazione scientifica	23.000,00	0,00	22.580,00	420,00	420,00	0,00	420,00	0,00	0,00
02.033.1.04.144	Acquisizione di servizi bibliografici e di consultazione di periodici on-line	13.000,00	0,00	0,00	13.000,00	0,00	13.000,00	13.000,00	0,00	0,00
02.033.1.04.251	Progetti di ricerca	121.000,00	48.478,00	2.000,00	167.478,00	0,00	167.478,00	167.478,00	0,00	0,00
Totale categoria 02.033.1.04		350.983,00	255.850,63	43.813,12	563.020,51	115.432,96	447.587,55	563.020,51	0,00	0,00
02.033.1.05 Dottorati, borse di studio ed assegni di ricerca										
02.033.1.05.121	Assegni per la collaborazione ad attività di ricerca	101.000,00	181.642,25	0,00	282.642,25	45.386,19	237.256,06	282.642,25	0,00	0,00
02.033.1.05.202	Dottorati di ricerca	31.000,00	0,00	7.000,00	24.000,00	0,00	24.000,00	24.000,00	0,00	0,00
Totale categoria 02.033.1.05		132.000,00	181.642,25	7.000,00	306.642,25	45.386,19	261.256,06	306.642,25	0,00	0,00
02.033.1.06 Oneri tributari										
02.033.1.06.451	Imposte, tasse e tributi vari	19.535,00	46,61	2.028,00	17.553,61	170,56	17.383,05	17.553,61	0,00	0,00
02.033.1.06.452	Imposta sul valore aggiunto	6.237,60	0,00	6.237,60	0,00	0,00	0,00	0,00	0,00	0,00
Totale categoria 02.033.1.06		25.772,60	46,61	8.265,60	17.553,61	170,56	17.383,05	17.553,61	0,00	0,00
Totale Titolo I		923.055,60	764.470,38	159.590,85	1.527.935,13	448.248,28	1.079.686,85	1.527.935,13	0,00	0,00

XVI LEGISLATURA - DISEGNI DI LEGGE E RELAZIONI - DOCUMENTI

Residui a inizio esercizio	GESTIONE DEI RESIDUI PASSIVI					GESTIONE DI CASSA				Totale dei residui passivi al termine dell'esercizio
	Pagati	Rimasti da pagare	Totali	Variazioni		Previsione definitiva	Pagamenti	Differenze rispetto alle previsioni		
				in più	in meno			in più	in meno	
10	11	12	13 = (11 + 12)	14 = (13 - 10)	15 = (10 - 13)	16	17 = (5 + 11)	18 = (17 - 16)	19 = (16 - 17)	20 = (6 + 12)
46.075,90	23.654,62	308,34	23.962,96	0,00	22.112,94	154.200,00	145.195,15	0,00	9.004,85	149.729,81
0,00	2.898,00	0,00	2.898,00	2.898,00	0,00	0,00	2.898,00	2.898,00	0,00	0,00
1.003,55	0,00	1.003,55	1.003,55	0,00	0,00	0,00	483,86	483,86	0,00	1.519,69
8.370,23	8.370,23	0,00	8.370,23	0,00	0,00	29.800,00	19.533,93	0,00	10.266,07	6.836,30
55.449,68	34.922,85	1.311,89	36.234,74	2.898,00	22.112,94	184.000,00	168.110,94	3.381,86	19.270,92	158.085,80
5.773,86	5.486,92	0,00	5.486,92	0,00	286,94	14.300,00	14.349,65	49,65	0,00	3.208,61
1.803,82	640,95	16,52	657,47	0,00	1.146,35	5.100,00	3.371,52	0,00	1.728,48	216,52
8.000,00	7.741,32	7.445,43	15.186,75	7.186,75	0,00	18.800,00	9.386,32	0,00	9.413,68	20.067,02
167.245,00	45.000,00	69.670,17	114.670,17	0,00	52.574,83	42.100,00	45.000,00	2.900,00	0,00	101.594,97
4.980,90	4.980,00	0,00	4.980,00	0,00	0,90	13.400,00	12.510,32	0,00	889,68	3.563,93
9,57	719,40	0,00	719,40	709,83	0,00	4.700,00	2.414,63	0,00	2.285,37	1.884,67
46,45	46,45	0,00	46,45	0,00	0,00	1.300,00	46,45	0,00	1.253,55	0,00
1.346,05	1.202,23	0,00	1.202,23	0,00	143,82	5.200,00	3.906,88	0,00	1.293,12	112,50
140,28	139,50	0,00	139,50	0,00	0,78	500,00	333,38	0,00	166,62	0,00
0,00	1.255,56	0,00	1.255,56	1.255,56	0,00	0,00	1.255,56	1.255,56	0,00	0,00
0,00	3.629,76	9.000,00	12.629,76	12.629,76	0,00	53.700,00	56.195,92	2.495,92	0,00	46.766,87
76.057,50	56.476,43	19.581,07	76.057,50	0,00	0,00	125.200,00	60.034,77	0,00	65.165,23	48.675,86
2.245,00	0,00	345,00	345,00	0,00	1.900,00	0,00	0,00	0,00	0,00	9.996,00
4.500,00	4.500,00	0,00	4.500,00	0,00	0,00	0,00	4.500,00	4.500,00	0,00	0,00
61.001,69	61.001,69	0,00	61.001,69	0,00	0,00	0,00	92.027,25	92.027,25	0,00	25.765,80
0,00	0,00	0,00	0,00	0,00	0,00	0,00	41.558,04	41.558,04	0,00	40.891,72
333.150,12	192.820,21	106.058,19	298.878,40	21.781,90	56.053,62	284.300,00	346.890,69	144.786,42	82.195,73	302.744,47
228.122,17	127.429,94	87.320,64	214.750,58	0,00	13.371,59	253.300,00	195.573,14	0,00	57.726,86	338.252,99
8.739,36	6.338,63	0,00	6.338,63	0,00	2.400,73	9.000,00	17.845,30	8.845,30	0,00	53,95
0,00	7.238,08	0,00	7.238,08	7.238,08	0,00	0,00	7.238,08	7.238,08	0,00	232,50
10.195,23	4.814,98	0,00	4.814,98	0,00	5.380,25	8.300,00	5.732,60	0,00	2.567,40	0,00
0,00	0,00	0,00	0,00	0,00	0,00	41.300,00	34.109,25	0,00	7.190,75	15.890,75
9.059,73	3.513,12	0,00	3.513,12	0,00	5.546,61	4.100,00	3.849,34	0,00	250,66	0,00
9.068,60	58.215,40	4.517,29	62.732,69	53.664,09	0,00	19.900,00	58.635,40	39.635,40	0,00	4.517,29
0,00	6.778,04	13.477,51	20.255,55	20.255,55	0,00	10.800,00	6.778,04	0,00	4.021,96	26.477,51
0,00	0,00	0,00	0,00	0,00	0,00	138.100,00	0,00	0,00	138.100,00	167.478,00
265.185,09	214.328,19	105.315,44	319.643,63	81.157,72	26.699,18	483.900,00	329.761,15	55.718,78	209.857,63	552.902,99
180.615,16	159.171,48	20.016,87	179.188,35	0,00	1.426,81	315.800,00	204.557,67	0,00	111.242,33	257.272,93
413,73	0,00	256,38	256,38	0,00	157,35	34.600,00	0,00	0,00	34.600,00	24.256,38
181.028,89	159.171,48	20.273,25	179.444,73	0,00	1.584,16	350.400,00	204.557,67	0,00	145.842,33	281.529,31
36.947,18	0,00	36.947,18	36.947,18	0,00	0,00	10.500,00	170,56	0,00	10.329,44	54.330,23
2.656,76	0,00	0,00	0,00	0,00	2.656,76	7.600,00	0,00	0,00	7.600,00	0,00
39.603,94	0,00	36.947,18	36.947,18	0,00	2.656,76	18.100,00	170,56	0,00	17.929,44	54.330,23
874.417,72	601.242,73	269.905,95	871.148,68	105.837,62	109.106,66	1.320.700,00	1.049.491,01	203.887,06	475.096,05	1.349.592,80

XVI LEGISLATURA – DISEGNI DI LEGGE E RELAZIONI - DOCUMENTI

TITOLI / CATEGORIE		GESTIONE DI COMPETENZA								
		Previsioni				Somme impegnate			Differenze rispetto alle previsioni	
		Previsione iniziale	Variazioni in aumento	Variazioni in diminuzione	Previsione definitiva	Pagate	Rimasti da pagare	Totale impegni	in più	in meno
1	2	3	4 = (1 + 2 - 3)	5	6	7 = (5 + 6)	8 = (7 - 4)	9 = (4 - 7)		
02.033.2	Spese di investimento									
02.033.2.02	Acquisizione di beni di uso durevole									
02.033.2.02.002	Periodici, opere e materiale bibliografico	21.040,00	0,00	20.467,14	572,86	505,99	66,87	572,86	0,00	
02.033.2.02.003	Mobili e arredi	0,00	496,32	0,00	496,32	496,32	0,00	496,32	0,00	
02.033.2.02.005	Attrezzature tecniche, macchine e strumentazioni scientifiche	290.200,00	268.988,21	0,00	559.188,21	24.550,17	534.638,04	559.188,21	0,00	
	Totale categoria 02.033.2.02	311.240,00	269.484,53	20.467,14	560.257,39	25.552,48	534.704,91	560.257,39	0,00	
	Totale Titolo II	311.240,00	269.484,53	20.467,14	560.257,39	25.552,48	534.704,91	560.257,39	0,00	
	Totale C.d.R. 033	1.234.295,60	1.033.954,91	180.057,99	2.088.192,52	473.800,76	1.614.391,76	2.088.192,52	0,00	
02.037	GAS IONIZZATI									
02.037.1	Spese correnti									
02.037.1.02	Spese per il personale									
02.037.1.02.061	Missioni del personale dipendente	0,00	5.000,00	0,00	5.000,00	4.437,19	562,81	5.000,00	0,00	
02.037.1.02.064	Formazione professionale ed aggiornamento del personale di cui ai CC.C.N.L.	0,00	0,00	0,00	0,00	0,00	0,00	0,00	0,00	
02.037.1.02.069	Mensa	64.250,00	0,00	0,00	64.250,00	31.808,42	32.441,58	64.250,00	0,00	
	Totale categoria 02.037.1.02	64.250,00	5.000,00	0,00	69.250,00	36.245,61	33.004,39	69.250,00	0,00	
02.037.1.03	Beni di consumo e servizi									
02.037.1.03.101	Spese d'ufficio	8.000,00	0,00	5.000,00	3.000,00	1.800,00	1.200,00	3.000,00	0,00	
02.037.1.03.103	Spese postali e telegrafiche	1.000,00	0,00	0,00	1.000,00	0,00	1.000,00	1.000,00	0,00	
02.037.1.03.104	Spese telefoniche e canoni di trasmissione dati	5.000,00	10.000,00	0,00	15.000,00	10.000,00	5.000,00	15.000,00	0,00	
02.037.1.03.105	Energia elettrica, acqua gas e riscaldamento	106.276,00	376.832,05	36.935,00	446.173,05	368.941,20	77.231,85	446.173,05	0,00	
02.037.1.03.109	Altri mezzi di trasporto: manutenzione, esercizio e noleggio	0,00	102,95	0,00	102,95	102,95	0,00	102,95	0,00	
02.037.1.03.124	Altre prestazioni da terzi	0,00	0,00	0,00	0,00	0,00	0,00	0,00	0,00	
02.037.1.03.128	Manutenzione ordinaria di immobili di proprietà	48.177,00	28.067,00	0,00	76.244,00	0,00	76.244,00	76.244,00	0,00	
02.037.1.03.131	Manutenzione software	0,00	0,00	0,00	0,00	0,00	0,00	0,00	0,00	
02.037.1.03.133	Giardinaggio	12.600,00	0,00	0,00	12.600,00	596,00	12.004,00	12.600,00	0,00	
02.037.1.03.135	Vigilanza	59.000,00	0,00	0,00	59.000,00	36.169,68	22.830,32	59.000,00	0,00	
02.037.1.03.136	Pulizia	172.655,00	0,00	0,00	172.655,00	106.305,55	66.349,45	172.655,00	0,00	
	Totale categoria 02.037.1.03	412.708,00	415.002,00	41.935,00	785.775,00	523.915,38	261.859,62	785.775,00	0,00	
02.037.1.04	Beni, servizi e prestazioni tecnico-scientifici									
02.037.1.04.117	Prestazioni tecnico-scientifiche	0,00	0,00	0,00	0,00	0,00	0,00	0,00	0,00	
02.037.1.04.119	Contratti d'opera e collaborazioni coordinate e continuative	65.000,00	40.000,00	0,00	105.000,00	56.310,18	48.689,82	105.000,00	0,00	
02.037.1.04.130	Manutenzione di attrezzature tecniche, macchine e strumentazione scientifica	28.067,00	0,00	28.067,00	0,00	0,00	0,00	0,00	0,00	
	Totale categoria 02.037.1.04	93.067,00	40.000,00	28.067,00	105.000,00	56.310,18	48.689,82	105.000,00	0,00	
02.037.1.05	Dottorati, borse di studio ed assegni di ricerca									
02.037.1.05.121	Assegni per la collaborazione ad attività di ricerca	60.000,00	41.937,24	0,00	101.937,24	0,00	101.937,24	101.937,24	0,00	
	Totale categoria 02.037.1.05	60.000,00	41.937,24	0,00	101.937,24	0,00	101.937,24	101.937,24	0,00	
02.037.1.06	Oneri tributari									
02.037.1.06.451	Imposte, tasse e tributi vari	21.000,00	0,00	6.228,41	14.771,59	11.681,60	3.089,99	14.771,59	0,00	
	Totale categoria 02.037.1.06	21.000,00	0,00	6.228,41	14.771,59	11.681,60	3.089,99	14.771,59	0,00	
	Totale Titolo I	651.025,00	501.939,24	76.230,41	1.076.733,83	628.152,77	448.581,06	1.076.733,83	0,00	
02.037.2	Spese di investimento									
02.037.2.02	Acquisizione di beni di uso durevole									
02.037.2.02.005	Attrezzature tecniche, macchine e strumentazioni scientifiche	0,00	6.228,41	0,00	6.228,41	0,00	6.228,41	6.228,41	0,00	
	Totale categoria 02.037.2.02	0,00	6.228,41	0,00	6.228,41	0,00	6.228,41	6.228,41	0,00	
	Totale Titolo II	0,00	6.228,41	0,00	6.228,41	0,00	6.228,41	6.228,41	0,00	

XVI LEGISLATURA – DISEGNI DI LEGGE E RELAZIONI - DOCUMENTI

Residui a inizio esercizio	GESTIONE DEI RESIDUI PASSIVI					GESTIONE DI CASSA				Totale dei residui passivi al termine dell'esercizio
	Pagati	Rimasti da pagare	Totali	Variazioni		Previsione definitiva	Pagamenti	Differenze rispetto alle previsioni		
				in più	in meno			in più	in meno	
10	11	12	13 = (11 + 12)	14 = (13 - 10)	15 = (10 - 13)	16	17 = (5 + 11)	18 = (17 - 16)	19 = (16 - 17)	20 = (6 + 12)
23.044,32	28.903,71	0,00	28.903,71	5.859,39	0,00	8.200,00	29.409,70	21.209,70	0,00	66,87
3.040,29	5.233,14	0,00	5.233,14	2.192,85	0,00	300,00	5.729,46	5.429,46	0,00	0,00
222.006,18	123.740,95	48.680,03	172.420,98	0,00	49.585,20	364.700,00	148.291,12	0,00	216.408,88	583.318,07
248.090,79	157.877,80	48.680,03	206.557,83	8.052,24	49.585,20	373.200,00	183.430,28	26.639,16	216.408,88	583.384,94
248.090,79	157.877,80	48.680,03	206.557,83	8.052,24	49.585,20	373.200,00	183.430,28	26.639,16	216.408,88	583.384,94
1.122.508,51	759.120,53	318.585,98	1.077.706,51	113.889,86	158.691,86	1.693.900,00	1.232.921,29	230.526,22	691.504,93	1.932.977,74
0,00	0,00	0,00	0,00	0,00	0,00	0,00	4.437,19	4.437,19	0,00	562,81
1.242,62	1.960,00	402,62	2.362,62	1.120,00	0,00	0,00	1.960,00	1.960,00	0,00	402,62
27.522,21	27.522,21	0,00	27.522,21	0,00	0,00	0,00	59.330,63	59.330,63	0,00	32.441,58
28.764,83	29.482,21	402,62	29.884,83	1.120,00	0,00	0,00	65.727,82	65.727,82	0,00	33.407,01
2.000,00	4.686,50	0,00	4.686,50	2.686,50	0,00	0,00	6.486,50	6.486,50	0,00	1.200,00
0,00	0,00	0,00	0,00	0,00	0,00	0,00	0,00	0,00	0,00	1.000,00
3.278,46	3.278,46	0,00	3.278,46	0,00	0,00	0,00	13.278,46	13.278,46	0,00	5.000,00
61.865,89	60.125,89	0,00	60.125,89	0,00	1.740,00	425.100,00	429.067,09	3.967,09	0,00	77.231,85
0,00	0,00	0,00	0,00	0,00	0,00	100,00	102,95	2,95	0,00	0,00
2.400,00	0,00	2.400,00	2.400,00	0,00	0,00	0,00	0,00	0,00	0,00	2.400,00
309.671,15	226.843,96	78.490,00	305.333,96	0,00	4.337,19	0,00	226.843,96	226.843,96	0,00	154.734,00
7.554,00	6.750,00	804,00	7.554,00	0,00	0,00	0,00	6.750,00	6.750,00	0,00	804,00
2.604,00	2.604,00	0,00	2.604,00	0,00	0,00	0,00	3.200,00	3.200,00	0,00	12.004,00
0,00	0,00	0,00	0,00	0,00	0,00	0,00	36.169,68	36.169,68	0,00	22.830,32
49.069,70	50.720,39	0,00	50.720,39	1.650,69	0,00	0,00	157.025,94	157.025,94	0,00	66.349,45
438.443,20	355.009,20	81.694,00	436.703,20	4.337,19	6.077,19	425.200,00	878.924,58	453.724,58	0,00	343.553,62
58.000,00	60.000,00	0,00	60.000,00	2.000,00	0,00	0,00	60.000,00	60.000,00	0,00	0,00
45.045,85	44.817,73	228,12	45.045,85	0,00	0,00	53.800,00	101.127,91	47.327,91	0,00	48.917,94
5.174,00	5.174,00	0,00	5.174,00	0,00	0,00	29.400,00	5.174,00	0,00	24.226,00	0,00
108.219,85	109.991,73	228,12	110.219,85	2.000,00	0,00	83.200,00	166.301,91	107.327,91	24.226,00	48.917,94
97.202,76	36.941,55	60.011,73	96.953,28	0,00	249,48	67.000,00	36.941,55	0,00	30.058,45	161.948,97
97.202,76	36.941,55	60.011,73	96.953,28	0,00	249,48	67.000,00	36.941,55	0,00	30.058,45	161.948,97
0,00	0,00	0,00	0,00	0,00	0,00	0,00	11.681,60	11.681,60	0,00	3.089,99
0,00	0,00	0,00	0,00	0,00	0,00	0,00	11.681,60	11.681,60	0,00	3.089,99
672.630,64	531.424,69	142.336,47	673.761,16	7.457,19	6.326,67	575.400,00	1.159.577,46	638.461,91	54.284,45	590.917,53
10,52	0,00	0,00	0,00	0,00	10,52	0,00	0,00	0,00	0,00	6.228,41
10,52	0,00	0,00	0,00	0,00	10,52	0,00	0,00	0,00	0,00	6.228,41
10,52	0,00	0,00	0,00	0,00	10,52	0,00	0,00	0,00	0,00	6.228,41

XVI LEGISLATURA – DISEGNI DI LEGGE E RELAZIONI - DOCUMENTI

Residui a inizio esercizio	GESTIONE DEI RESIDUI PASSIVI					GESTIONE DI CASSA				Totale dei residui passivi al termine dell'esercizio
	Pagati	Rimasti da pagare	Totali	Variazioni		Previsione definitiva	Pagamenti	Differenze rispetto alle previsioni		
				In più	In meno			In più	In meno	
10	11	12	13 = (11 + 12)	14 = (13 - 10)	15 = (10 - 13)	16	17 = (5 + 11)	18 = (17 - 16)	19 = (16 - 17)	20 = (6 + 12)
672.641,16	531.424,69	142.336,47	673.761,16	7.457,19	6.337,19	575.400,00	1.159.577,46	638.461,91	54.284,45	597.145,94
234.218,54	146.777,63	128.128,16	274.905,79	40.687,25	0,00	241.700,00	162.169,43	0,00	79.530,57	221.316,77
13.738,79	18.920,02	17.498,77	36.418,79	22.680,00	0,00	0,00	18.920,02	18.920,02	0,00	17.498,77
0,00	0,00	0,00	0,00	0,00	0,00	5.500,00	0,00	0,00	5.500,00	8.000,00
16.241,76	4.344,29	794,68	5.138,97	0,00	11.102,79	50.000,00	65.589,99	15.589,99	0,00	11.675,16
264.199,09	170.041,94	146.421,61	316.463,55	63.367,25	11.102,79	297.200,00	246.679,44	34.510,01	85.030,57	258.490,70
22.244,27	62.364,88	11.054,99	73.419,87	51.175,60	0,00	25.900,00	77.233,97	51.333,97	0,00	18.824,28
1.773,97	4.376,24	266,70	4.642,94	2.868,97	0,00	0,00	4.376,24	4.376,24	0,00	593,37
251,20	24.751,00	62,20	24.813,20	24.562,00	0,00	14.600,00	37.636,50	23.036,50	0,00	3.490,52
250.854,32	153.633,98	231,66	153.865,64	0,00	96.988,68	50.900,00	219.712,13	168.812,13	0,00	19.170,46
68.255,93	43.579,53	38.412,24	81.991,77	13.735,84	0,00	91.300,00	46.746,33	0,00	44.553,67	85.745,57
91,03	1.641,40	1.450,95	3.092,35	3.001,32	0,00	0,00	1.641,40	1.641,40	0,00	1.450,95
0,00	21.254,01	0,00	21.254,01	21.254,01	0,00	0,00	21.254,01	21.254,01	0,00	0,00
0,00	4.126,15	0,00	4.126,15	4.126,15	0,00	200,00	4.395,15	4.195,15	0,00	0,00
1.524,20	952,02	1.039,80	1.991,82	467,62	0,00	0,00	1.118,92	1.118,92	0,00	1.039,80
0,00	0,00	0,00	0,00	0,00	0,00	700,00	659,27	0,00	40,73	140,73
60.955,65	86.091,26	29.849,98	115.941,24	54.985,59	0,00	18.300,00	94.958,12	76.658,12	0,00	40.845,53
66.213,95	153.723,40	34.735,63	188.459,03	122.245,08	0,00	163.400,00	321.535,60	158.135,60	0,00	67.356,19
5.745,60	6.021,60	0,00	6.021,60	276,00	0,00	0,00	6.621,60	6.621,60	0,00	24.856,00
0,03	26.790,00	0,00	26.790,00	26.789,97	0,00	27.500,00	34.469,99	6.969,99	0,00	23.040,01
7.000,00	396,00	3.500,00	3.896,00	0,00	3.104,00	0,00	396,00	396,00	0,00	3.500,00
35.022,47	35.118,43	0,00	35.118,43	95,96	0,00	188.500,00	227.981,94	39.481,94	0,00	17.847,09
34.921,52	34.902,90	18,62	34.921,52	0,00	0,00	191.600,00	231.078,06	39.478,06	0,00	18.022,47
554.854,14	659.722,80	120.622,77	780.345,57	325.584,11	100.092,68	772.900,00	1.331.815,23	603.509,63	44.594,40	325.922,97
709.366,87	177.252,38	308.977,50	486.229,88	0,00	223.136,99	565.600,00	189.410,59	0,00	376.189,41	528.634,56
0,00	726,31	173,69	900,00	900,00	0,00	0,00	1.854,55	1.854,55	0,00	173,69
10,00	767,78	436,12	1.203,90	1.193,90	0,00	0,00	767,78	767,78	0,00	436,12
0,00	0,00	0,00	0,00	0,00	0,00	74.400,00	90.000,00	15.600,00	0,00	0,00
36.923,56	28.654,55	27.639,26	56.293,81	19.370,25	0,00	207.500,00	83.946,02	0,00	123.553,98	241.694,15
4.226,70	0,00	3.226,70	3.226,70	0,00	1.000,00	0,00	0,00	0,00	0,00	3.226,70
154.517,27	67.228,85	20.138,54	87.367,39	0,00	67.149,88	126.100,00	75.868,00	0,00	50.232,00	129.949,21
0,00	2.100,00	0,00	2.100,00	2.100,00	0,00	0,00	2.100,00	2.100,00	0,00	0,00
0,00	9.989,84	10,16	10.000,00	10.000,00	0,00	0,00	9.989,84	9.989,84	0,00	10,16
200.250,00	0,00	84.545,20	84.545,20	0,00	115.704,80	30.600,00	0,00	0,00	30.600,00	118.671,27
23.018,56	56.623,20	34.658,44	91.281,64	68.263,08	0,00	21.500,00	65.277,11	43.777,11	0,00	59.658,44
1.128.312,96	343.342,91	479.805,61	823.148,52	101.827,23	406.991,67	1.025.700,00	519.213,89	74.089,28	580.575,39	1.082.454,30
159.580,08	92.074,35	37.364,86	129.439,21	0,00	30.140,87	202.400,00	104.332,36	0,00	98.067,64	119.307,15
20.056,71	0,00	18.881,30	18.881,30	0,00	1.175,41	12.800,00	0,00	0,00	12.800,00	30.381,30
179.636,79	92.074,35	56.246,16	148.320,51	0,00	31.316,28	215.200,00	104.332,36	0,00	110.867,64	149.688,45
0,00	2.727,19	0,02	2.727,21	2.727,21	0,00	0,00	2.727,19	2.727,19	0,00	0,02

XVI LEGISLATURA - DISEGNI DI LEGGE E RELAZIONI - DOCUMENTI

TITOLI / CATEGORIE		GESTIONE DI COMPETENZA								
		Previsioni				Somme impegnate			Differenze rispetto alle previsioni	
		Previsione iniziale	Variazioni in aumento	Variazioni in diminuzione	Previsione definitiva	Pagate	Rimasti da pagare	Totale impegni	in più	in meno
1	2	3	4 = (1 + 2 - 3)	5	6	7 = (5 + 6)	8 = (7 - 4)	9 = (4 - 7)		
02.058.1.06.452	Imposta sul valore aggiunto	374.408,33	17.535,02	206.163,23	185.780,12	129.694,37	56.085,75	185.780,12	0,00	0,00
	Totale categoria 02.058.1.06	374.408,33	17.535,02	206.163,23	185.780,12	129.694,37	56.085,75	185.780,12	0,00	0,00
	Totale Titolo I	3.533.714,66	805.356,84	2.202.972,19	2.136.099,31	1.066.553,29	1.069.546,02	2.136.099,31	0,00	0,00
02.058.2	Spese di investimento									
02.058.2.02	Acquisizione di beni di uso durevole									
02.058.2.02.002	Periodici, opere e materiale bibliografico	32.500,00	0,00	25.666,67	6.833,33	0,00	6.833,33	6.833,33	0,00	0,00
02.058.2.02.003	Mobili e arredi	16.833,34	0,00	4.166,67	12.666,67	0,00	12.666,67	12.666,67	0,00	0,00
02.058.2.02.005	Attrezzature tecniche, macchine e strumentazioni scientifiche	1.979.664,00	516.310,03	1.452.677,67	1.043.296,36	119.865,00	923.431,36	1.043.296,36	0,00	0,00
02.058.2.02.006	Automezzi	0,00	30.000,00	0,00	30.000,00	0,00	30.000,00	30.000,00	0,00	0,00
	Totale categoria 02.058.2.02	2.028.997,34	546.310,03	1.482.511,01	1.092.796,36	119.865,00	972.931,36	1.092.796,36	0,00	0,00
	Totale Titolo II	2.028.997,34	546.310,03	1.482.511,01	1.092.796,36	119.865,00	972.931,36	1.092.796,36	0,00	0,00
	Totale C.d.R. 058	5.562.712,00	1.351.666,87	3.685.483,20	3.228.895,67	1.186.418,29	2.042.477,38	3.228.895,67	0,00	0,00
02.070	RICERCHE SULLA COMBUSTIONE									
02.070.1	Spese correnti									
02.070.1.02	Spese per il personale									
02.070.1.02.061	Missioni del personale dipendente	32.600,00	69.400,76	15.638,08	86.362,68	54.294,76	32.067,92	86.362,68	0,00	0,00
02.070.1.02.064	Formazione professionale ed aggiornamento del personale di cui ai CC.C.N.L.	0,00	0,00	0,00	0,00	0,00	0,00	0,00	0,00	0,00
02.070.1.02.069	Mensa	4.675,00	21.787,46	4.675,00	21.787,46	12.441,30	9.346,16	21.787,46	0,00	0,00
	Totale categoria 02.070.1.02	37.275,00	91.188,22	20.313,08	108.150,14	66.736,06	41.414,08	108.150,14	0,00	0,00
02.070.1.03	Beni di consumo e servizi									
02.070.1.03.101	Spese d'ufficio	610.000,00	39.374,20	592.402,34	56.971,86	25.504,24	31.467,62	56.971,86	0,00	0,00
02.070.1.03.103	Spese postali e telegrafiche	0,00	625,11	0,00	625,11	532,96	92,15	625,11	0,00	0,00
02.070.1.03.104	Spese telefoniche e canoni di trasmissione dati	0,00	0,00	0,00	0,00	0,00	0,00	0,00	0,00	0,00
02.070.1.03.105	Energia elettrica, acqua gas e riscaldamento	12.370,00	16.766,25	12.370,00	16.766,25	14.664,41	2.101,84	16.766,25	0,00	0,00
02.070.1.03.107	Software	0,00	2.842,15	0,00	2.842,15	941,35	1.900,80	2.842,15	0,00	0,00
02.070.1.03.109	Altri mezzi di trasporto: manutenzione, esercizio e noleggio	0,00	1.101,07	0,00	1.101,07	1.101,07	0,00	1.101,07	0,00	0,00
02.070.1.03.110	Noleggio apparecchiature	0,00	0,00	0,00	0,00	0,00	0,00	0,00	0,00	0,00
02.070.1.03.112	Assicurazioni	0,00	1.237,23	0,00	1.237,23	1.237,23	0,00	1.237,23	0,00	0,00
02.070.1.03.118	Indennità di missione, gettoni di presenza e rimborso spese ai componenti di organismi collegiali ed ai Panel di valutazione	0,00	0,00	0,00	0,00	0,00	0,00	0,00	0,00	0,00
02.070.1.03.124	Altre prestazioni da terzi	0,00	106.146,48	0,00	106.146,48	77.073,28	29.073,20	106.146,48	0,00	0,00
02.070.1.03.127	Manutenzione ordinaria ed oneri accessori degli immobili in locazione, in comodato o in uso	0,00	17.485,49	0,00	17.485,49	17.485,49	0,00	17.485,49	0,00	0,00
02.070.1.03.131	Manutenzione software	0,00	26.276,00	0,00	26.276,00	14.113,18	12.162,82	26.276,00	0,00	0,00
02.070.1.03.135	Vigilanza	217.201,00	41.776,76	0,00	258.977,76	149.806,40	109.171,36	258.977,76	0,00	0,00
02.070.1.03.136	Pulizia	96.799,00	0,00	99,00	96.700,00	65.091,16	31.608,84	96.700,00	0,00	0,00
	Totale categoria 02.070.1.03	936.370,00	253.630,74	604.871,34	585.129,40	367.550,77	217.578,63	585.129,40	0,00	0,00
02.070.1.04	Beni, servizi e prestazioni tecnico-scientifici									
02.070.1.04.102	Materiale di consumo di laboratorio	40.000,00	265.193,30	19.909,10	285.284,20	93.751,00	191.533,20	285.284,20	0,00	0,00
02.070.1.04.106	Dispositivi di protezione individuale ed indumenti di lavoro	0,00	1.332,24	0,00	1.332,24	0,00	1.332,24	1.332,24	0,00	0,00
02.070.1.04.115	Realizzazione, stampa, diffusione e spedizione di pubblicazioni	0,00	850,89	0,00	850,89	347,89	503,00	850,89	0,00	0,00
02.070.1.04.116	Convegni e stampa di atti, mostre ed altre attività di promozione ed immagine	0,00	1.955,00	0,00	1.955,00	505,00	1.450,00	1.955,00	0,00	0,00
02.070.1.04.119	Contratti d'opera e collaborazioni coordinate e continuative	63.000,00	77.829,91	14.590,75	126.239,16	112.208,68	14.030,48	126.239,16	0,00	0,00
02.070.1.04.130	Manutenzione di attrezzature tecniche, macchine e strumentazione scientifica	0,00	23.965,76	0,00	23.965,76	9.956,02	14.009,74	23.965,76	0,00	0,00
02.070.1.04.137	Smaltimento di rifiuti tossici e nocivi	0,00	3.219,60	0,00	3.219,60	0,00	3.219,60	3.219,60	0,00	0,00
	Totale categoria 02.070.1.04	103.000,00	374.346,70	34.499,85	442.846,85	216.768,59	226.078,26	442.846,85	0,00	0,00
02.070.1.05	Dottorati, borse di studio ed assegni di ricerca									
02.070.1.05.121	Assegni per la collaborazione ad attività di ricerca	36.000,00	51.439,02	4,47	87.434,55	20.910,71	66.523,84	87.434,55	0,00	0,00

XVI LEGISLATURA - DISEGNI DI LEGGE E RELAZIONI - DOCUMENTI

Residui a inizio esercizio	GESTIONE DEI RESIDUI PASSIVI					GESTIONE DI CASSA				Totale dei residui passivi al termine dell'esercizio
	Pagati	Rimasti da pagare	Totali	Variazioni		Previsione definitiva	Pagamenti	Differenze rispetto alle previsioni		
				in più	in meno			in più	in meno	
10	11	12	13 = (11 + 12)	14 = (13 - 10)	15 = (10 - 13)	16	17 = (5 + 11)	18 = (17 - 16)	19 = (16 - 17)	20 = (6 + 12)
76.532,80	27.191,32	0,00	27.191,32	0,00	49.341,48	311.300,00	156.885,69	0,00	154.414,31	56.085,75
76.532,80	29.918,51	0,02	29.918,53	2.727,21	49.341,48	311.300,00	159.612,88	2.727,19	154.414,31	56.085,77
2.203.535,78	1.295.100,51	803.096,17	2.098.196,68	493.505,80	598.844,90	2.622.300,00	2.361.653,80	714.836,11	975.482,31	1.872.642,19
27.227,64	3.072,37	19.066,94	22.139,31	0,00	5.088,33	14.200,00	3.072,37	0,00	11.127,63	25.900,27
13.367,18	3.433,73	10.989,95	14.423,68	1.056,50	0,00	8.700,00	3.433,73	0,00	5.266,27	23.656,62
1.084.458,77	518.607,20	583.120,63	1.101.727,83	17.269,06	0,00	1.245.500,00	638.472,20	0,00	607.027,80	1.506.551,99
0,00	0,00	0,00	0,00	0,00	0,00	0,00	0,00	0,00	0,00	30.000,00
1.125.053,59	525.113,30	613.177,52	1.138.290,82	18.325,56	5.088,33	1.268.400,00	644.978,30	0,00	623.421,70	1.586.108,88
1.125.053,59	525.113,30	613.177,52	1.138.290,82	18.325,56	5.088,33	1.268.400,00	644.978,30	0,00	623.421,70	1.586.108,88
3.328.589,37	1.820.213,81	1.416.273,69	3.236.487,50	511.831,36	603.933,23	3.890.700,00	3.006.632,10	714.836,11	1.598.904,01	3.458.751,07
18.068,19	21.271,86	8.458,16	29.730,02	11.661,83	0,00	60.800,00	75.566,62	14.766,62	0,00	40.526,08
12.928,57	13.007,51	16.026,06	29.033,57	16.105,00	0,00	0,00	13.007,51	13.007,51	0,00	16.026,06
25.000,00	25.000,00	0,00	25.000,00	0,00	0,00	5.400,00	37.441,30	32.041,30	0,00	9.346,16
55.996,76	59.279,37	24.484,22	83.763,59	27.766,83	0,00	66.200,00	126.015,43	59.815,43	0,00	65.898,30
26.385,93	11.661,05	879,48	12.540,53	0,00	13.845,40	109.500,00	37.165,29	0,00	72.334,71	32.347,10
178,45	1.164,92	108,40	1.273,32	1.094,87	0,00	300,00	1.697,88	1.397,88	0,00	200,55
7.001,17	10.222,10	4.164,57	14.386,67	7.385,50	0,00	0,00	10.222,10	10.222,10	0,00	4.164,57
3.068,03	12.348,53	1.897,60	14.246,13	11.178,10	0,00	7.800,00	27.012,94	19.212,94	0,00	3.999,44
0,00	519,60	0,00	519,60	519,60	0,00	800,00	1.460,95	660,95	0,00	1.900,80
0,00	371,00	0,00	371,00	371,00	0,00	800,00	1.472,07	672,07	0,00	0,00
1.325,64	5.302,56	1.325,64	6.628,20	5.302,56	0,00	0,00	5.302,56	5.302,56	0,00	1.325,64
0,00	0,00	0,00	0,00	0,00	0,00	1.100,00	1.237,23	137,23	0,00	0,00
0,00	1.846,52	0,00	1.846,52	1.846,52	0,00	0,00	1.846,52	1.846,52	0,00	0,00
34.594,77	51.194,47	4.639,78	55.834,25	21.239,48	0,00	64.600,00	128.267,75	63.667,75	0,00	33.712,98
17.640,00	17.640,00	0,00	17.640,00	0,00	0,00	15.600,00	35.125,49	19.525,49	0,00	0,00
0,00	2.110,90	0,00	2.110,90	2.110,90	0,00	10.700,00	16.224,08	5.524,08	0,00	12.162,82
36.197,16	36.197,16	0,00	36.197,16	0,00	0,00	231.700,00	186.003,56	0,00	45.696,44	109.171,56
27.586,28	22.426,65	2,53	22.429,18	0,00	5.157,10	86.500,00	87.517,81	1.017,81	0,00	31.611,37
153.977,43	173.005,46	13.018,00	186.023,46	51.048,53	19.002,50	529.400,00	540.556,23	129.187,38	118.031,15	230.596,63
112.942,29	53.860,22	17.869,43	71.729,65	0,00	41.212,64	396.200,00	147.611,22	0,00	248.588,78	209.402,63
0,00	1.176,70	6,00	1.182,70	1.182,70	0,00	0,00	1.176,70	1.176,70	0,00	1.338,24
0,00	0,00	0,00	0,00	0,00	0,00	800,00	347,89	0,00	452,11	503,00
0,00	2.005,00	0,00	2.005,00	2.005,00	0,00	1.000,00	2.510,00	1.510,00	0,00	1.450,00
32.200,68	44.638,62	5.986,49	50.625,11	18.424,43	0,00	91.300,00	156.847,30	65.547,30	0,00	20.016,97
30.840,64	27.018,45	3.871,67	30.890,12	49,48	0,00	18.300,00	36.974,47	18.674,47	0,00	17.881,41
4.711,32	5.123,16	0,00	5.123,16	411,84	0,00	0,00	5.123,16	5.123,16	0,00	3.219,60
180.694,93	133.822,15	27.733,59	161.555,74	22.073,45	41.212,64	507.600,00	350.590,74	92.031,63	249.040,89	253.811,85
50.463,73	49.574,77	1.205,54	50.780,31	316,58	0,00	65.000,00	70.485,48	5.485,48	0,00	67.729,38

XVI LEGISLATURA – DISEGNI DI LEGGE E RELAZIONI - DOCUMENTI

Residui a inizio esercizio	GESTIONE DEI RESIDUI PASSIVI					GESTIONE DI CASSA				Totale dei residui passivi al termine dell'esercizio
	Pagati	Rimasti da pagare	Totali	Variazioni		Previsione definitiva	Pagamenti	Differenze rispetto alle previsioni		
				in più	in meno			in più	in meno	
10	11	12	13 = (11 + 12)	14 = (13 - 10)	15 = (10 - 13)	16	17 = (5 + 11)	18 = (17 - 16)	19 = (16 - 17)	20 = (6 + 12)
52.947,54	12.548,27	10.114,06	22.662,33	0,00	30.285,21	27.600,00	29.022,77	1.422,77	0,00	18.351,31
103.411,27	62.123,04	11.319,60	73.442,64	316,58	30.285,21	92.600,00	99.508,25	6.908,25	0,00	86.080,69
24.247,46	0,00	0,00	0,00	0,00	24.247,46	47.500,00	17.554,75	0,00	29.945,25	36.322,13
24.247,46	0,00	0,00	0,00	0,00	24.247,46	47.500,00	17.554,75	0,00	29.945,25	36.322,13
518.327,85	428.230,02	76.555,41	504.785,43	101.205,39	114.747,81	1.243.300,00	1.134.225,40	287.942,69	397.017,29	672.709,60
76.120,88	82.567,05	0,01	82.567,06	6.446,18	0,00	17.000,00	83.127,02	66.127,02	0,00	77.907,42
426,00	1.872,00	0,00	1.872,00	1.446,00	0,00	0,00	1.872,00	1.872,00	0,00	0,00
61.165,15	71.971,59	6.343,80	78.315,39	17.150,24	0,00	148.000,00	172.224,58	24.224,58	0,00	622.396,85
137.712,03	156.410,64	6.343,81	162.754,45	25.042,42	0,00	165.000,00	257.223,60	92.223,60	0,00	700.304,27
137.712,03	156.410,64	6.343,81	162.754,45	25.042,42	0,00	165.000,00	257.223,60	92.223,60	0,00	700.304,27
656.039,88	584.640,66	82.899,22	667.539,88	126.247,81	114.747,81	1.408.300,00	1.391.449,00	380.166,29	397.017,29	1.373.013,87
726,86	726,86	0,00	726,86	0,00	0,00	4.000,00	3.791,00	0,00	209,00	2.612,06
726,86	726,86	0,00	726,86	0,00	0,00	4.000,00	3.791,00	0,00	209,00	2.612,06
0,00	0,00	0,00	0,00	0,00	0,00	0,00	775,50	775,50	0,00	224,50
155,07	155,07	0,00	155,07	0,00	0,00	0,00	155,07	155,07	0,00	0,00
0,00	0,00	0,00	0,00	0,00	0,00	0,00	0,00	0,00	0,00	0,00
0,00	0,00	0,00	0,00	0,00	0,00	0,00	0,00	0,00	0,00	0,00
0,00	0,00	0,00	0,00	0,00	0,00	6.600,00	1.504,25	0,00	5.095,75	3.488,75
0,00	0,00	0,00	0,00	0,00	0,00	900,00	228,00	0,00	672,00	772,00
155,07	155,07	0,00	155,07	0,00	0,00	7.500,00	2.662,82	930,57	5.767,75	4.485,25
122,58	122,58	0,00	122,58	0,00	0,00	26.000,00	15.435,83	0,00	10.564,17	26.278,27
0,00	0,00	0,00	0,00	0,00	0,00	0,00	0,00	0,00	0,00	0,00
0,00	0,00	0,00	0,00	0,00	0,00	0,00	0,00	0,00	0,00	0,00
0,00	0,00	0,00	0,00	0,00	0,00	0,00	0,00	0,00	0,00	278,48
0,00	0,00	0,00	0,00	0,00	0,00	0,00	0,00	0,00	0,00	4.387,00
655,00	655,00	0,00	655,00	0,00	0,00	1.500,00	655,00	0,00	845,00	1.759,00
0,00	0,00	0,00	0,00	0,00	0,00	0,00	0,00	0,00	0,00	0,00
777,58	777,58	0,00	777,58	0,00	0,00	27.500,00	16.090,83	0,00	11.409,17	32.702,75
0,00	0,00	0,00	0,00	0,00	0,00	4.000,00	3.182,16	0,00	817,84	437,84
0,00	0,00	0,00	0,00	0,00	0,00	4.000,00	3.182,16	0,00	817,84	437,84
0,00	0,00	0,00	0,00	0,00	0,00	0,00	0,00	0,00	0,00	281,40
0,00	0,00	0,00	0,00	0,00	0,00	0,00	0,00	0,00	0,00	281,40
1.659,51	1.659,51	0,00	1.659,51	0,00	0,00	43.000,00	25.726,81	930,57	18.203,76	40.519,30

XVI LEGISLATURA – DISEGNI DI LEGGE E RELAZIONI - DOCUMENTI

TITOLI / CATEGORIE		GESTIONE DI COMPETENZA								Differenze rispetto alle previsioni		
		Previsioni				Somme impegnate			in più			in meno
		Previsione iniziale	Variazioni in aumento	Variazioni in diminuzione	Previsione definitiva	Pagate	Rimasti da pagare	Totale impegni				
1	2	3	4 = (1 + 2 - 3)	5	6	7 = (5 + 6)	8 = (7 - 4)	9 = (4 - 7)				
02.073.2.02	Acquisizione di beni di uso durevole											
02.073.2.02.002	Periodici, opere e materiale bibliografico	1.000,00	0,00	1.000,00	0,00	0,00	0,00	0,00	0,00	0,00		
02.073.2.02.005	Attrezzature tecniche, macchine e strumentazioni scientifiche	9.000,00	41.000,00	0,00	50.000,00	0,00	50.000,00	50.000,00	0,00	0,00		
	Totale categoria 02.073.2.02	10.000,00	41.000,00	1.000,00	50.000,00	0,00	50.000,00	50.000,00	0,00	0,00		
	Totale Titolo II	10.000,00	41.000,00	1.000,00	50.000,00	0,00	50.000,00	50.000,00	0,00	0,00		
	Totale C.d.R. 073	101.759,00	65.038,40	52.210,80	114.586,60	24.067,30	90.519,30	114.586,60	0,00	0,00		
02.099												
02.099.1	Spese correnti											
02.099.1.02	Spese per il personale											
02.099.1.02.061	Missioni del personale dipendente	202.600,00	24.468,05	71.230,65	155.837,40	111.868,33	43.969,07	155.837,40	0,00	0,00		
02.099.1.02.064	Formazione professionale ed aggiornamento del personale di cui ai C.C.C.N.L.	2.000,00	0,00	2.000,00	0,00	0,00	0,00	0,00	0,00	0,00		
02.099.1.02.069	Mensa	40.100,00	30.000,00	14.151,33	55.948,67	20.297,87	35.650,80	55.948,67	0,00	0,00		
	Totale categoria 02.099.1.02	244.700,00	54.468,05	87.381,98	211.786,07	132.166,20	79.619,87	211.786,07	0,00	0,00		
02.099.1.03	Beni di consumo e servizi											
02.099.1.03.101	Spese d'ufficio	38.674,00	4.638,10	27.172,64	16.139,46	2.652,16	13.487,30	16.139,46	0,00	0,00		
02.099.1.03.103	Spese postali e telegrafiche	3.636,00	193,22	2.992,00	837,22	143,96	693,26	837,22	0,00	0,00		
02.099.1.03.104	Spese telefoniche e canoni di trasmissione dati	36.440,00	15.000,00	33.575,00	17.865,00	2.136,00	15.729,00	17.865,00	0,00	0,00		
02.099.1.03.105	Energia elettrica, acqua gas e riscaldamento	102.000,00	30.000,00	57.537,58	74.462,42	44.125,74	30.336,68	74.462,42	0,00	0,00		
02.099.1.03.107	Software	39.320,00	0,00	38.923,00	397,00	365,80	31,20	397,00	0,00	0,00		
02.099.1.03.109	Altri mezzi di trasporto: manutenzione, esercizio e noleggio	8.144,00	217,00	4.390,00	3.971,00	2.047,00	1.924,00	3.971,00	0,00	0,00		
02.099.1.03.110	Noleggio apparecchiature	10.000,00	0,00	4.670,05	5.329,95	5.148,95	181,00	5.329,95	0,00	0,00		
02.099.1.03.112	Assicurazioni	1.460,00	0,00	715,00	745,00	709,12	35,88	745,00	0,00	0,00		
02.099.1.03.113	Spese di rappresentanza	3.000,00	0,00	2.930,00	70,00	64,32	5,68	70,00	0,00	0,00		
02.099.1.03.118	Indennita' di missione, gettoni di presenza e rimborso spese ai componenti di organismi collegiali ed ai Panel di valutazione	2.001,00	0,00	2.001,00	0,00	0,00	0,00	0,00	0,00	0,00		
02.099.1.03.124	Altre prestazioni da terzi	25.927,00	53.508,99	7.966,04	71.469,95	30.696,21	40.773,74	71.469,95	0,00	0,00		
02.099.1.03.128	Manutenzione ordinaria di immobili di proprieta'	25.510,00	7.900,02	0,00	33.410,02	20.355,29	13.054,73	33.410,02	0,00	0,00		
02.099.1.03.131	Manutenzione software	3.000,00	0,00	1.991,00	1.009,00	0,00	1.009,00	1.009,00	0,00	0,00		
02.099.1.03.134	Trasporti, traslochi e facchinaggi	16.538,00	0,00	16.473,00	65,00	0,00	65,00	65,00	0,00	0,00		
02.099.1.03.135	Vigilanza	51.010,00	20.000,00	11.197,88	59.812,12	34.986,04	24.826,08	59.812,12	0,00	0,00		
02.099.1.03.136	Pulizia	21.858,00	10.947,95	8.185,56	24.620,39	13.811,15	10.809,24	24.620,39	0,00	0,00		
	Totale categoria 02.099.1.03	388.518,00	142.405,28	220.719,75	310.203,53	157.241,74	152.961,79	310.203,53	0,00	0,00		
02.099.1.04	Beni, servizi e prestazioni tecnico-scientifici											
02.099.1.04.102	Materiale di consumo di laboratorio	549.347,00	48.079,26	350.598,34	246.827,92	184.906,55	61.921,37	246.827,92	0,00	0,00		
02.099.1.04.106	Dispositivi di protezione individuale ed indumenti di lavoro	2.400,00	0,00	2.400,00	0,00	0,00	0,00	0,00	0,00	0,00		
02.099.1.04.115	Realizzazione, stampa, diffusione e spedizione di pubblicazioni	5.000,00	0,00	5.000,00	0,00	0,00	0,00	0,00	0,00	0,00		
02.099.1.04.116	Convegni e stampa di atti, mostre ed altre attivita' di promozione ed immagine	30.000,00	6.379,53	21.154,50	15.225,03	8.249,81	6.975,22	15.225,03	0,00	0,00		
02.099.1.04.117	Prestazioni tecnico-scientifiche	0,00	115.200,00	0,00	115.200,00	108.000,00	7.200,00	115.200,00	0,00	0,00		
02.099.1.04.119	Contratti d'opera e collaborazioni coordinate e continuative	139.344,00	153.554,14	105.590,56	187.307,58	59.744,72	127.562,86	187.307,58	0,00	0,00		
02.099.1.04.122	Professori visitatori	7.567,00	19.714,50	4.800,00	22.481,50	12.480,69	10.000,81	22.481,50	0,00	0,00		
02.099.1.04.130	Manutenzione di attrezzature tecniche, macchine e strumentazione scientifica	209.746,00	77.153,87	151.430,85	135.469,02	81.697,81	53.771,21	135.469,02	0,00	0,00		
02.099.1.04.137	Smaltimento di rifiuti tossici e nocivi	3.651,00	5.000,00	1.642,50	7.008,50	1.400,00	5.608,50	7.008,50	0,00	0,00		
02.099.1.04.143	Personale associato - art. 17 regolamento del personale	10.000,00	0,00	10.000,00	0,00	0,00	0,00	0,00	0,00	0,00		
02.099.1.04.144	Acquisizione di servizi bibliografici e di consultazione di periodici on-line	0,00	4.138,60	0,00	4.138,60	3.138,60	1.000,00	4.138,60	0,00	0,00		
02.099.1.04.251	Progetti di ricerca	0,00	46.578,41	0,00	46.578,41	0,00	46.578,41	46.578,41	0,00	0,00		
	Totale categoria 02.099.1.04	957.055,00	475.798,31	652.616,75	780.236,56	459.618,18	320.618,38	780.236,56	0,00	0,00		
02.099.1.05	Dottorati, borse di studio ed assegni di ricerca											
02.099.1.05.121	Assegni per la collaborazione ad attivita' di ricerca	570.279,00	24.000,00	385.696,13	208.582,87	142.797,62	65.785,25	208.582,87	0,00	0,00		

XVI LEGISLATURA - DISEGNI DI LEGGE E RELAZIONI - DOCUMENTI

Residui a inizio esercizio	GESTIONE DEI RESIDUI PASSIVI					GESTIONE DI CASSA				Totale dei residui passivi al termine dell'esercizio
	Pagati	Rimasti da pagare	Totali	Variazioni		Previsione definitiva	Pagamenti	Differenze rispetto alle previsioni		
				in più	in meno			in più	in meno	
10	11	12	13 = (11 + 12)	14 = (13 - 10)	15 = (10 - 13)	16	17 = (5 + 11)	18 = (17 - 16)	19 = (16 - 17)	20 = (6 + 12)
0,00	0,00	0,00	0,00	0,00	0,00	0,00	0,00	0,00	0,00	0,00
0,00	0,00	0,00	0,00	0,00	0,00	13.700,00	0,00	0,00	13.700,00	50.000,00
0,00	0,00	0,00	0,00	0,00	0,00	13.700,00	0,00	0,00	13.700,00	50.000,00
0,00	0,00	0,00	0,00	0,00	0,00	13.700,00	0,00	0,00	13.700,00	50.000,00
1.659,51	1.659,51	0,00	1.659,51	0,00	0,00	56.700,00	25.726,81	930,57	31.903,76	90.519,30
91.403,63	76.401,33	0,00	76.401,33	0,00	15.002,30	166.000,00	188.269,66	22.269,66	0,00	43.969,07
0,00	5.938,75	3.261,25	9.200,00	9.200,00	0,00	1.400,00	5.938,75	4.538,75	0,00	3.261,25
31.255,32	31.255,22	0,00	31.255,22	0,00	0,10	27.800,00	51.553,09	23.753,09	0,00	35.650,80
122.658,95	113.595,30	3.261,25	116.856,55	9.200,00	15.002,40	195.200,00	245.761,50	50.561,50	0,00	82.881,12
59.014,46	49.733,17	2.733,20	52.456,37	0,00	6.558,09	48.000,00	52.385,33	4.385,33	0,00	16.210,50
2.691,82	963,20	618,47	1.581,67	0,00	1.110,15	3.300,00	1.107,16	0,00	2.192,84	1.311,73
34.826,23	31.647,23	615,39	32.262,62	0,00	2.563,61	32.600,00	33.783,23	1.183,23	0,00	16.344,39
75.722,91	74.885,85	0,00	74.885,85	0,00	837,06	91.300,00	119.011,59	27.711,59	0,00	30.336,68
29.663,11	25.209,60	927,45	26.137,05	0,00	3.526,06	32.500,00	25.575,40	0,00	6.924,60	958,65
2.238,80	8.431,96	20,66	8.452,62	6.213,82	0,00	7.300,00	10.478,96	3.178,96	0,00	1.944,66
3.607,74	3.607,74	0,00	3.607,74	0,00	0,00	6.300,00	8.756,69	2.456,69	0,00	181,00
0,00	0,00	0,00	0,00	0,00	0,00	1.300,00	709,12	0,00	590,88	35,88
2.591,00	780,00	0,00	780,00	0,00	1.811,00	2.500,00	844,32	0,00	1.655,68	5,68
2.579,46	675,10	182,00	857,10	0,00	1.722,36	1.800,00	675,10	0,00	1.124,90	182,00
36.048,87	58.417,45	20.036,21	78.453,66	42.404,79	0,00	29.500,00	89.113,66	59.613,66	0,00	60.809,95
9.402,52	9.104,71	0,00	9.104,71	0,00	297,81	22.800,00	29.460,00	6.660,00	0,00	13.054,73
3.253,00	0,00	236,00	236,00	0,00	3.017,00	2.700,00	0,00	0,00	2.700,00	1.245,00
1.813,00	0,00	0,00	0,00	0,00	1.813,00	1.400,00	0,00	0,00	1.400,00	65,00
51.487,15	43.386,08	0,00	43.386,08	0,00	8.101,07	45.600,00	78.372,12	32.772,12	0,00	24.826,08
28.529,66	16.321,89	1.920,00	18.241,89	0,00	10.287,77	19.600,00	30.133,04	10.533,04	0,00	12.729,24
343.469,73	323.163,98	27.279,38	350.443,36	48.618,61	41.644,98	348.500,00	480.405,72	148.494,62	16.588,90	180.241,17
129.393,45	197.727,74	8.264,31	205.992,05	76.598,60	0,00	335.000,00	382.634,29	47.634,29	0,00	70.185,68
0,00	0,00	0,00	0,00	0,00	0,00	2.000,00	0,00	0,00	2.000,00	0,00
7.370,00	0,00	370,00	370,00	0,00	7.000,00	4.000,00	0,00	0,00	4.000,00	370,00
23.182,80	24.491,49	0,00	24.491,49	1.308,69	0,00	24.800,00	32.741,30	7.941,30	0,00	6.975,22
0,00	19.800,00	16.200,00	36.000,00	36.000,00	0,00	71.400,00	127.800,00	56.400,00	0,00	23.400,00
103.816,44	93.759,50	28.155,06	121.914,56	18.098,12	0,00	190.000,00	153.504,22	0,00	36.495,78	155.717,92
0,00	0,00	0,00	0,00	0,00	0,00	6.500,00	12.480,69	5.980,69	0,00	10.000,81
51.048,32	50.326,52	4.580,38	54.906,90	3.858,58	0,00	112.800,00	132.024,33	19.224,33	0,00	58.351,59
6.128,00	2.100,00	602,79	2.702,79	0,00	3.425,21	3.000,00	3.500,00	500,00	0,00	6.211,29
0,00	0,00	0,00	0,00	0,00	0,00	1.200,00	0,00	0,00	1.200,00	0,00
0,00	0,00	0,00	0,00	0,00	0,00	2.600,00	3.138,60	538,60	0,00	1.000,00
0,00	0,00	0,00	0,00	0,00	0,00	544.100,00	0,00	0,00	544.100,00	46.578,41
320.939,01	388.205,25	58.172,54	446.377,79	135.863,99	10.425,21	1.297.400,00	847.823,43	138.219,21	587.795,78	378.790,92
350.268,34	332.694,96	38.654,42	371.349,38	21.081,04	0,00	333.200,00	475.492,58	142.292,58	0,00	104.439,67

XVI LEGISLATURA - DISEGNI DI LEGGE E RELAZIONI - DOCUMENTI

TITOLI / CATEGORIE		GESTIONE DI COMPETENZA								
		Previsioni				Somme impegnate			Differenze rispetto alle previsioni	
Codice	Denominazione	Previsione iniziale	Variazioni in aumento	Variazioni in diminuzione	Previsione definitiva	Pagate	Rimasti da pagare	Totale impegni	in più	in meno
		1	2	3	4 = (1 + 2 - 3)	5	6	7 = (5 + 6)	8 = (7 - 4)	9 = (4 - 7)
02.099.1.05.201	Borse di studio	66.349,00	0,00	48.821,40	17.527,60	2.982,95	14.544,65	17.527,60	0,00	0,00
02.099.1.05.202	Dottorati di ricerca	31.200,00	13.302,11	31.200,00	13.302,11	13.302,11	0,00	13.302,11	0,00	0,00
	Totale categoria 02.099.1.05	667.828,00	37.302,11	465.717,53	239.412,58	159.082,68	80.329,90	239.412,58	0,00	0,00
02.099.1.06	Oneri tributari									
02.099.1.06.451	Imposte, tasse e tributi vari	5.129,00	1.000,00	4.883,00	1.246,00	0,00	1.246,00	1.246,00	0,00	0,00
02.099.1.06.452	Imposta sul valore aggiunto	50.002,00	64.000,00	0,00	114.002,00	89.560,97	24.441,03	114.002,00	0,00	0,00
	Totale categoria 02.099.1.06	55.131,00	65.000,00	4.883,00	115.248,00	89.560,97	25.687,03	115.248,00	0,00	0,00
	Totale Titolo I	2.313.232,00	774.973,75	1.431.319,01	1.656.886,74	997.669,77	659.216,97	1.656.886,74	0,00	0,00
02.099.2	Spese di investimento									
02.099.2.01	Opere immobiliari									
02.099.2.01.001	Acquisto, costruzione, ripristino, trasformazione e manutenzione straordinaria di immobili di proprietà	0,00	52.429,71	0,00	52.429,71	52.429,71	0,00	52.429,71	0,00	0,00
	Totale categoria 02.099.2.01	0,00	52.429,71	0,00	52.429,71	52.429,71	0,00	52.429,71	0,00	0,00
02.099.2.02	Acquisizioni di beni di uso durevole									
02.099.2.02.002	Periodici, opere e materiale bibliografico	62.999,00	9.500,00	58.689,97	13.809,03	505,03	13.304,00	13.809,03	0,00	0,00
02.099.2.02.003	Mobili e arredi	10.000,00	600,00	5.830,00	4.770,00	0,00	4.770,00	4.770,00	0,00	0,00
02.099.2.02.005	Attrezzature tecniche, macchine e strumentazioni scientifiche	785.494,00	931.555,31	233.181,77	1.483.867,54	852.751,49	631.116,05	1.483.867,54	0,00	0,00
	Totale categoria 02.099.2.02	858.493,00	941.655,31	297.701,74	1.502.446,57	853.256,52	649.190,05	1.502.446,57	0,00	0,00
	Totale Titolo II	858.493,00	994.085,02	297.701,74	1.554.876,28	905.686,23	649.190,05	1.554.876,28	0,00	0,00
	Totale C.d.R. 099	3.171.725,00	1.769.058,77	1.729.020,75	3.211.763,02	1.903.356,00	1.308.407,02	3.211.763,02	0,00	0,00
02.502	DIPARTIMENTO ENERGIA E TRASPORTI									
02.502.1	Spese correnti									
02.502.1.02	Spese per il personale									
02.502.1.02.061	Missioni del personale dipendente	8.000,00	1.580,89	0,00	9.580,89	9.564,97	15,92	9.580,89	0,00	0,00
02.502.1.02.064	Formazione professionale ed aggiornamento del personale di cui ai C.C.N.L.	0,00	300,00	0,00	300,00	0,00	300,00	300,00	0,00	0,00
02.502.1.02.065	Corsi di formazione del personale non ricompresi nel programma di cui ai C.C.N.L.	0,00	0,00	0,00	0,00	0,00	0,00	0,00	0,00	0,00
02.502.1.02.069	Mensa	5.000,00	0,00	0,00	5.000,00	3.183,44	1.816,56	5.000,00	0,00	0,00
	Totale categoria 02.502.1.02	13.000,00	1.880,89	0,00	14.880,89	12.748,41	2.132,48	14.880,89	0,00	0,00
02.502.1.03	Beni di consumo e servizi									
02.502.1.03.101	Spese d'ufficio	28.509,00	3.897,11	19.964,28	12.432,83	7.774,87	4.657,96	12.432,83	0,00	0,00
02.502.1.03.103	Spese postali e telegrafiche	0,00	0,00	0,00	0,00	0,00	0,00	0,00	0,00	0,00
02.502.1.03.104	Spese telefoniche e canoni di trasmissione dati	3.000,00	0,00	0,00	3.000,00	165,12	2.834,88	3.000,00	0,00	0,00
02.502.1.03.113	Spese di rappresentanza	2.500,00	0,00	0,00	2.500,00	2.467,23	32,77	2.500,00	0,00	0,00
02.502.1.03.114	Spese legali	2.000,00	0,00	2.000,00	0,00	0,00	0,00	0,00	0,00	0,00
02.502.1.03.118	Indennità di missione, gettoni di presenza e rimborso spese ai componenti di organismi collegiali ed ai Panel di valutazione	0,00	0,00	0,00	0,00	0,00	0,00	0,00	0,00	0,00
02.502.1.03.134	Trasporti, traslochi e facchinaggi	30.000,00	0,00	0,00	30.000,00	10.923,61	19.076,39	30.000,00	0,00	0,00
	Totale categoria 02.502.1.03	66.000,00	3.897,11	21.964,28	47.932,83	21.330,83	26.602,00	47.932,83	0,00	0,00
02.502.1.04	Beni, servizi e prestazioni tecnico-scientifici									
02.502.1.04.102	Materiale di consumo di laboratorio	0,00	2.000,00	0,00	2.000,00	444,77	1.555,23	2.000,00	0,00	0,00
02.502.1.04.115	Realizzazione, stampa, diffusione e spedizione di pubblicazioni	0,00	5.200,00	0,00	5.200,00	0,00	5.200,00	5.200,00	0,00	0,00
02.502.1.04.116	Convegni e stampa di atti, mostre ed altre attività di promozione ed immagine	20.000,00	0,00	7.200,00	12.800,00	6.495,19	6.304,81	12.800,00	0,00	0,00
02.502.1.04.117	Prestazioni tecnico-scientifiche	1.039.600,00	20.900,00	555.203,20	505.296,80	411.197,59	94.099,21	505.296,80	0,00	0,00
02.502.1.04.119	Contratti d'opera e collaborazioni coordinate e continuative	0,00	0,00	0,00	0,00	0,00	0,00	0,00	0,00	0,00
02.502.1.04.123	Prestazioni da strutture dell'ente	0,00	0,00	0,00	0,00	0,00	0,00	0,00	0,00	0,00
02.502.1.04.132	Deposito, mantenimento e tutela dei brevetti	0,00	0,00	0,00	0,00	0,00	0,00	0,00	0,00	0,00
02.502.1.04.251	Progetti di ricerca	71.000,00	0,00	30.000,00	41.000,00	10.000,00	31.000,00	41.000,00	0,00	0,00

XVI LEGISLATURA - DISEGNI DI LEGGE E RELAZIONI - DOCUMENTI

Residui a inizio esercizio	GESTIONE DEI RESIDUI PASSIVI					GESTIONE DI CASSA				Totale dei residui passivi al termine dell'esercizio
	Pagati	Rimasti da pagare	Totali	Variazioni		Previsione definitiva	Pagamenti	Differenze rispetto alle previsioni		
				in più	in meno			in più	in meno	
10	11	12	13 = (11 + 12)	14 = (13 - 10)	15 = (10 - 13)	16	17 = (5 + 11)	18 = (17 - 16)	19 = (16 - 17)	20 = (6 + 12)
81.179,80	9.867,71	0,00	9.867,71	0,00	71.312,09	19.600,00	12.850,66	0,00	6.749,34	14.544,65
12.000,00	15.829,16	5.670,84	21.500,00	9.500,00	0,00	49.800,00	29.131,27	0,00	20.668,73	5.670,84
443.448,14	358.391,83	44.325,26	402.717,09	30.581,04	71.312,09	402.600,00	517.474,51	142.292,58	27.418,07	124.655,16
4.038,00	794,73	4,27	799,00	0,00	3.239,00	300,00	794,73	494,73	0,00	1.250,27
38.729,11	8.970,86	0,00	8.970,86	0,00	29.758,25	84.800,00	98.531,83	13.731,83	0,00	24.441,03
42.767,11	9.765,59	4,27	9.769,86	0,00	32.997,25	85.100,00	99.326,56	14.226,56	0,00	25.691,30
1.273.282,94	1.193.121,95	133.042,70	1.326.164,65	224.263,64	171.381,93	2.328.800,00	2.190.791,72	493.794,47	631.802,75	792.259,67
12.270,00	5.768,00	0,00	5.768,00	0,00	6.502,00	20.000,00	58.197,71	38.197,71	0,00	0,00
12.270,00	5.768,00	0,00	5.768,00	0,00	6.502,00	20.000,00	58.197,71	38.197,71	0,00	0,00
56.799,13	37.965,35	1.791,15	39.756,50	0,00	17.042,63	17.700,00	38.470,38	20.770,38	0,00	15.095,15
8.856,80	453,60	1.280,00	1.733,60	0,00	7.123,20	9.000,00	453,60	0,00	8.546,40	6.050,00
710.057,12	570.060,57	118.128,17	688.188,74	0,00	21.868,38	800.500,00	1.422.812,06	622.312,06	0,00	749.244,22
775.713,05	608.479,52	121.199,32	729.678,84	0,00	46.034,21	827.200,00	1.461.736,04	643.082,44	8.546,40	770.389,37
787.983,05	614.247,52	121.199,32	735.446,84	0,00	52.536,21	847.200,00	1.519.933,75	681.280,15	8.546,40	770.389,37
2.061.265,99	1.807.369,47	254.242,02	2.061.611,49	224.263,64	223.918,14	3.176.000,00	3.710.725,47	1.175.074,62	640.349,15	1.562.649,04
11.360,90	16.494,22	606,85	17.101,07	5.740,17	0,00	5.500,00	26.059,19	20.559,19	0,00	622,77
5.000,00	4.950,00	2.578,00	7.528,00	2.528,00	0,00	0,00	4.950,00	4.950,00	0,00	2.878,00
6.000,00	0,00	0,00	0,00	0,00	6.000,00	0,00	0,00	0,00	0,00	0,00
665,37	3.927,83	0,00	3.927,83	3.262,46	0,00	3.500,00	7.111,27	3.611,27	0,00	1.816,56
23.026,27	25.372,05	3.184,85	28.556,90	11.530,63	6.000,00	9.000,00	38.120,46	29.120,46	0,00	5.317,33
7.117,90	6.805,54	312,36	7.117,90	0,00	0,00	26.200,00	14.580,41	0,00	11.619,59	4.970,32
996,60	169,09	0,00	169,09	0,00	827,51	0,00	169,09	169,09	0,00	0,00
2.022,18	2.022,18	0,00	2.022,18	0,00	0,00	2.700,00	2.187,30	0,00	512,70	2.834,88
1.293,27	1.195,89	471,38	1.667,27	374,00	0,00	2.200,00	3.663,12	1.463,12	0,00	504,15
2.930,00	0,00	0,00	0,00	0,00	2.930,00	1.800,00	0,00	0,00	1.800,00	0,00
3.999,32	3.832,06	0,00	3.832,06	0,00	167,26	0,00	3.832,06	3.832,06	0,00	0,00
2.648,76	2.648,76	0,00	2.648,76	0,00	0,00	26.800,00	13.572,37	0,00	13.227,63	19.076,39
21.008,03	16.673,52	783,74	17.457,26	374,00	3.924,77	59.700,00	38.004,35	5.464,27	27.159,92	27.385,74
0,00	7.000,00	0,00	7.000,00	7.000,00	0,00	0,00	7.444,77	7.444,77	0,00	1.555,23
0,00	0,00	0,00	0,00	0,00	0,00	0,00	0,00	0,00	0,00	5.200,00
8.731,22	8.819,22	0,00	8.819,22	88,00	0,00	14.900,00	15.314,41	414,41	0,00	6.304,81
20.552,41	13.552,41	0,00	13.552,41	0,00	7.000,00	410.400,00	424.750,00	14.350,00	0,00	94.099,21
19.086,93	26.811,93	859,00	27.670,93	8.584,00	0,00	0,00	26.811,93	26.811,93	0,00	859,00
10.000,00	0,00	10.000,00	10.000,00	0,00	0,00	0,00	0,00	0,00	0,00	10.000,00
13.030,77	2.899,89	10.130,88	13.030,77	0,00	0,00	0,00	2.899,89	2.899,89	0,00	10.130,88
0,00	0,00	0,00	0,00	0,00	0,00	58.700,00	10.000,00	0,00	48.700,00	31.000,00

XVI LEGISLATURA – DISEGNI DI LEGGE E RELAZIONI - DOCUMENTI

TITOLI / CATEGORIE		GESTIONE DI COMPETENZA								
		Previsioni				Somme impegnate			Differenze rispetto alle previsioni	
		Previsione iniziale	Variazioni in aumento	Variazioni in diminuzione	Previsione definitiva	Pagate	Rimasti da pagare	Totale impegni	in più	in meno
Codice	Denominazione	1	2	3	4 = (1 + 2 - 3)	5	6	7 = (5 + 6)	8 = (7 - 4)	9 = (4 - 7)
02.502.1.04.254	Altre attività scientifiche	50.000,00	0,00	40.000,00	10.000,00	5.200,00	4.800,00	10.000,00	0,00	0,00
02.502.1.04.301	Convenzioni con istituzioni scientifiche pubbliche e private	0,00	0,00	0,00	0,00	0,00	0,00	0,00	0,00	0,00
02.502.1.04.401	Accordi internazionali ed iniziative scientifiche connesse	0,00	0,00	0,00	0,00	0,00	0,00	0,00	0,00	0,00
02.502.1.04.403	Iniziative per l'internazionalizzazione della rete scientifica dell'ente	0,00	0,00	0,00	0,00	0,00	0,00	0,00	0,00	0,00
02.502.1.04.404	Programmi e progetti internazionali di iniziativa dell'ente e/o in compartecipazione	53.000,00	0,00	0,00	53.000,00	23.000,00	30.000,00	53.000,00	0,00	0,00
	Totale categoria 02.502.1.04	1.233.600,00	28.100,00	632.403,20	629.296,80	456.337,55	172.959,25	629.296,80	0,00	0,00
02.502.1.06	Oneri tributari									
02.502.1.06.452	Imposta sul valore aggiunto	0,00	18.100,00	0,00	18.100,00	18.100,00	0,00	18.100,00	0,00	0,00
	Totale categoria 02.502.1.06	0,00	18.100,00	0,00	18.100,00	18.100,00	0,00	18.100,00	0,00	0,00
	Totale Titolo I	1.312.600,00	51.978,00	654.367,48	710.210,52	508.516,79	201.693,73	710.210,52	0,00	0,00
02.502.2	Spese di investimento									
02.502.2.02	Acquisizione di beni di uso durevole									
02.502.2.02.002	Periodici, opere e materiale bibliografico	1.000,00	0,00	0,00	1.000,00	0,00	1.000,00	1.000,00	0,00	0,00
02.502.2.02.003	Mobili e arredi	5.000,00	0,00	0,00	5.000,00	0,00	5.000,00	5.000,00	0,00	0,00
02.502.2.02.005	Attrezzature tecniche, macchine e strumentazioni scientifiche	5.000,00	0,00	0,00	5.000,00	0,00	5.000,00	5.000,00	0,00	0,00
	Totale categoria 02.502.2.02	11.000,00	0,00	0,00	11.000,00	0,00	11.000,00	11.000,00	0,00	0,00
02.502.2.03	Partecipazioni									
02.502.2.03.051	Partecipazione ad iniziative comuni ad altri soggetti pubblici e privati, italiani e stranieri	0,00	60.000,00	0,00	60.000,00	30.000,00	30.000,00	60.000,00	0,00	0,00
	Totale categoria 02.502.2.03	0,00	60.000,00	0,00	60.000,00	30.000,00	30.000,00	60.000,00	0,00	0,00
	Totale Titolo II	11.000,00	60.000,00	0,00	71.000,00	30.000,00	41.000,00	71.000,00	0,00	0,00
	Totale C.d.R. 502	1.323.600,00	111.978,00	654.367,48	781.210,52	538.516,79	242.693,73	781.210,52	0,00	0,00
	Totale 02 - ENERGIA E TRASPORTI	15.910.049,60	8.565.299,04	8.498.749,99	15.976.598,65	6.401.271,02	9.575.327,63	15.976.598,65	0,00	0,00
03	AGROALIMENTARE									
03.002	AMBIENTE MARINO COSTIERO									
03.002.1	Spese correnti									
03.002.1.02	Spese per il personale									
03.002.1.02.052	Stipendi ed assegni fissi per il personale a tempo determinato	0,00	0,00	0,00	0,00	0,00	0,00	0,00	0,00	0,00
03.002.1.02.061	Missioni del personale dipendente	0,00	105.000,00	0,00	105.000,00	4.970,81	100.029,19	105.000,00	0,00	0,00
03.002.1.02.069	Mensa	0,00	6.000,00	0,00	6.000,00	4.429,44	1.570,56	6.000,00	0,00	0,00
	Totale categoria 03.002.1.02	0,00	111.000,00	0,00	111.000,00	9.400,25	101.599,75	111.000,00	0,00	0,00
03.002.1.03	Beni di consumo e servizi									
03.002.1.03.101	Spese d'ufficio	13.360,00	168.475,00	13.360,00	168.475,00	0,00	168.475,00	168.475,00	0,00	0,00
03.002.1.03.103	Spese postali e telegrafiche	0,00	100.000,00	0,00	100.000,00	0,00	100.000,00	100.000,00	0,00	0,00
03.002.1.03.105	Energia elettrica, acqua gas e riscaldamento	0,00	100.000,00	0,00	100.000,00	0,00	100.000,00	100.000,00	0,00	0,00
03.002.1.03.107	Software	0,00	100.000,00	0,00	100.000,00	0,00	100.000,00	100.000,00	0,00	0,00
03.002.1.03.113	Spese di rappresentanza	0,00	1.000,00	0,00	1.000,00	1.000,00	0,00	1.000,00	0,00	0,00
03.002.1.03.124	Altre prestazioni da terzi	0,00	1.337.829,48	0,00	1.337.829,48	113.599,59	1.224.229,89	1.337.829,48	0,00	0,00
03.002.1.03.126	Manutenzione straordinaria ed adattamento immobili in locazione, in comodato o in uso	0,00	0,00	0,00	0,00	0,00	0,00	0,00	0,00	0,00
03.002.1.03.127	Manutenzione ordinaria ed oneri accessori degli immobili in locazione, in comodato o in uso	0,00	0,00	0,00	0,00	0,00	0,00	0,00	0,00	0,00
03.002.1.03.133	Giardinaggio	0,00	0,00	0,00	0,00	0,00	0,00	0,00	0,00	0,00
03.002.1.03.135	Vigilanza	0,00	0,00	0,00	0,00	0,00	0,00	0,00	0,00	0,00
	Totale categoria 03.002.1.03	13.360,00	1.807.304,48	13.360,00	1.807.304,48	114.599,59	1.692.704,89	1.807.304,48	0,00	0,00
03.002.1.04	Beni, servizi e prestazioni tecnico-scientifici									
03.002.1.04.102	Materiale di consumo di laboratorio	0,00	121.360,00	0,00	121.360,00	8.363,07	112.996,93	121.360,00	0,00	0,00

XVI LEGISLATURA – DISEGNI DI LEGGE E RELAZIONI - DOCUMENTI

Residui a inizio esercizio	GESTIONE DEI RESIDUI PASSIVI					GESTIONE DI CASSA				Totale dei residui passivi al termine dell'esercizio
	Pagati	Rimasti da pagare	Totali	Variazioni		Previsione definitiva	Pagamenti	Differenze rispetto alle previsioni		
				in più	in meno			in più	in meno	
10	11	12	13 = (11 + 12)	14 = (13 - 10)	15 = (10 - 13)	16	17 = (5 + 11)	18 = (17 - 16)	19 = (16 - 17)	20 = (6 + 12)
0,00	0,00	0,00	0,00	0,00	0,00	8.300,00	5.200,00	0,00	3.100,00	4.800,00
9.250,00	2.250,00	0,00	2.250,00	0,00	7.000,00	0,00	2.250,00	2.250,00	0,00	0,00
2.900,00	0,00	0,00	0,00	0,00	2.900,00	0,00	0,00	0,00	0,00	0,00
2.000,00	0,00	0,00	0,00	0,00	2.000,00	0,00	0,00	0,00	0,00	0,00
5.004.000,00	4.000,00	5.000.000,00	5.004.000,00	0,00	0,00	43.800,00	27.000,00	0,00	16.800,00	5.030.000,00
5.089.551,33	65.333,45	5.020.989,88	5.086.323,33	15.672,00	18.900,00	536.100,00	521.671,00	54.171,00	68.600,00	5.193.949,13
1.400,00	1.400,00	0,00	1.400,00	0,00	0,00	17.700,00	19.500,00	1.800,00	0,00	0,00
1.400,00	1.400,00	0,00	1.400,00	0,00	0,00	17.700,00	19.500,00	1.800,00	0,00	0,00
5.134.985,63	108.779,02	5.024.958,47	5.133.737,49	27.576,63	28.824,77	622.500,00	617.295,81	90.555,73	95.759,92	5.226.652,20
1.000,00	0,00	0,00	0,00	0,00	1.000,00	700,00	0,00	0,00	700,00	1.000,00
3.016,80	425,74	0,00	425,74	0,00	2.591,06	3.400,00	425,74	0,00	2.974,26	5.000,00
12.042,60	6.426,80	0,00	6.426,80	0,00	5.615,80	413.700,00	6.426,80	0,00	407.273,20	5.000,00
16.059,40	6.852,54	0,00	6.852,54	0,00	9.206,86	417.800,00	6.852,54	0,00	410.947,46	11.000,00
0,00	0,00	0,00	0,00	0,00	0,00	0,00	30.000,00	30.000,00	0,00	30.000,00
0,00	0,00	0,00	0,00	0,00	0,00	0,00	30.000,00	30.000,00	0,00	30.000,00
16.059,40	6.852,54	0,00	6.852,54	0,00	9.206,86	417.800,00	36.852,54	30.000,00	410.947,46	41.000,00
5.151.045,03	115.631,56	5.024.958,47	5.140.590,03	27.576,63	38.031,63	1.040.300,00	654.148,35	120.555,73	506.707,38	5.267.652,20
16.225.216,17	7.344.541,96	8.752.860,71	16.097.402,67	1.332.644,57	1.460.458,07	15.050.000,00	13.745.812,98	3.963.439,96	5.267.626,98	18.328.188,34
17.119,27	0,00	0,00	0,00	0,00	17.119,27	0,00	0,00	0,00	0,00	0,00
55.897,05	57.032,48	4.074,32	61.106,80	5.209,75	0,00	5.900,00	62.003,29	56.103,29	0,00	104.103,51
0,00	0,00	0,00	0,00	0,00	0,00	7.100,00	4.429,44	0,00	2.670,56	1.570,56
73.016,32	57.032,48	4.074,32	61.106,80	5.209,75	17.119,27	13.000,00	66.432,73	56.103,29	2.670,56	105.674,07
411.139,26	74.946,97	64.066,81	139.013,78	0,00	272.125,48	0,00	74.946,97	74.946,97	0,00	232.541,81
0,00	0,00	0,00	0,00	0,00	0,00	0,00	0,00	0,00	0,00	100.000,00
0,00	0,00	0,00	0,00	0,00	0,00	0,00	0,00	0,00	0,00	100.000,00
1,28	0,00	1,28	1,28	0,00	0,00	0,00	0,00	0,00	0,00	100.001,28
274,62	274,62	0,00	274,62	0,00	0,00	600,00	1.274,62	674,62	0,00	0,00
905.228,64	536.556,11	205.150,49	741.706,60	0,00	163.522,04	621.700,00	650.155,70	28.455,70	0,00	1.429.380,38
0,00	3.000,00	3.000,00	6.000,00	6.000,00	0,00	0,00	3.000,00	3.000,00	0,00	3.000,00
0,00	7.500,00	2.500,00	10.000,00	10.000,00	0,00	0,00	7.500,00	7.500,00	0,00	2.500,00
739,98	0,00	739,98	739,98	0,00	0,00	0,00	0,00	0,00	0,00	739,98
0,00	9.425,57	115.574,43	125.000,00	125.000,00	0,00	0,00	9.425,57	9.425,57	0,00	115.574,43
1.317.383,78	631.703,27	391.032,99	1.022.736,26	141.000,00	435.647,52	622.300,00	746.302,86	124.002,86	0,00	2.083.737,88
1.058,25	1.042,17	16,08	1.058,25	0,00	0,00	1.000,00	9.405,24	8.405,24	0,00	113.013,01

XVI LEGISLATURA – DISEGNI DI LEGGE E RELAZIONI - DOCUMENTI

TITOLI / CATEGORIE		GESTIONE DI COMPETENZA								
		Previsioni				Somme impegnate			Differenze rispetto alle previsioni	
		Previsione iniziale	Variazioni in aumento	Variazioni in diminuzione	Previsione definitiva	Pagate	Rimasti da pagare	Totale impegni	In più	In meno
1	2	3	4 = (1 + 2 - 3)	5	6	7 = (5 + 6)	8 = (7 - 4)	9 = (4 - 7)		
03.002.1.04.115	Realizzazione, stampa, diffusione e spedizione di pubblicazioni	0,00	0,00	0,00	0,00	0,00	0,00	0,00	0,00	0,00
03.002.1.04.116	Convegni e stampa di atti, mostre ed altre attività di promozione ed immagine	0,00	0,00	0,00	0,00	0,00	0,00	0,00	0,00	0,00
03.002.1.04.117	Prestazioni tecnico-scientifiche	0,00	250.000,00	0,00	250.000,00	0,00	250.000,00	250.000,00	0,00	0,00
03.002.1.04.119	Contratti d'opera e collaborazioni coordinate e continuative	0,00	350.000,00	0,00	350.000,00	55.245,52	294.754,48	350.000,00	0,00	0,00
	Totale categoria 03.002.1.04	0,00	721.360,00	0,00	721.360,00	63.608,59	657.751,41	721.360,00	0,00	0,00
	03.002.1.05									
	Dottorati, borse di studio ed assegni di ricerca									
03.002.1.05.121	Assegni per la collaborazione ad attività di ricerca	0,00	152.452,91	0,00	152.452,91	12.240,12	140.212,79	152.452,91	0,00	0,00
	Totale categoria 03.002.1.05	0,00	152.452,91	0,00	152.452,91	12.240,12	140.212,79	152.452,91	0,00	0,00
	Totale Titolo I	13.360,00	2.792.117,39	13.360,00	2.792.117,39	199.848,55	2.592.268,84	2.792.117,39	0,00	0,00
	03.002.2									
	Spese di investimento									
	03.002.2.02									
	Acquisizione di beni di uso durevole									
03.002.2.02.005	Attrezzature tecniche, macchine e strumentazioni scientifiche	0,00	0,00	0,00	0,00	0,00	0,00	0,00	0,00	0,00
	Totale categoria 03.002.2.02	0,00	0,00	0,00	0,00	0,00	0,00	0,00	0,00	0,00
	03.002.2.03									
	Partecipazioni									
03.002.2.03.051	Partecipazione ad iniziative comuni ad altri soggetti pubblici e privati, italiani e stranieri	0,00	41.625,00	0,00	41.625,00	41.625,00	0,00	41.625,00	0,00	0,00
	Totale categoria 03.002.2.03	0,00	41.625,00	0,00	41.625,00	41.625,00	0,00	41.625,00	0,00	0,00
	Totale Titolo II	0,00	41.625,00	0,00	41.625,00	41.625,00	0,00	41.625,00	0,00	0,00
	Totale C.d.R. 002	13.360,00	2.833.742,39	13.360,00	2.833.742,39	241.473,55	2.592.268,84	2.833.742,39	0,00	0,00
	03.007									
	BIOCHIMICA DELLE PROTEINE									
	03.007.1									
	Spese correnti									
	03.007.1.02									
	Spese per il personale									
03.007.1.02.061	Missioni del personale dipendente	16.361,00	879,00	5.000,00	12.240,00	432,00	11.808,00	12.240,00	0,00	0,00
03.007.1.02.068	Benefici di natura assistenziale e sociale	0,00	0,00	0,00	0,00	0,00	0,00	0,00	0,00	0,00
	Totale categoria 03.007.1.02	16.361,00	879,00	5.000,00	12.240,00	432,00	11.808,00	12.240,00	0,00	0,00
	03.007.1.03									
	Beni di consumo e servizi									
03.007.1.03.101	Spese d'ufficio	10.000,00	0,00	0,00	10.000,00	8.146,25	1.853,75	10.000,00	0,00	0,00
03.007.1.03.103	Spese postali e telegrafiche	6.070,00	2.294,28	0,00	8.364,28	7.798,50	565,78	8.364,28	0,00	0,00
03.007.1.03.104	Spese telefoniche e canoni di trasmissione dati	0,00	0,00	0,00	0,00	0,00	0,00	0,00	0,00	0,00
03.007.1.03.105	Energia elettrica, acqua gas e riscaldamento	86.540,00	0,00	86.540,00	0,00	0,00	0,00	0,00	0,00	0,00
03.007.1.03.109	Altri mezzi di trasporto: manutenzione, esercizio e noleggio	0,00	0,00	0,00	0,00	0,00	0,00	0,00	0,00	0,00
03.007.1.03.113	Spese di rappresentanza	0,00	0,00	0,00	0,00	0,00	0,00	0,00	0,00	0,00
03.007.1.03.128	Manutenzione ordinaria di immobili di proprietà	10.000,00	2.625,60	0,00	12.625,60	12.120,54	505,06	12.625,60	0,00	0,00
03.007.1.03.135	Vigilanza	0,00	0,00	0,00	0,00	0,00	0,00	0,00	0,00	0,00
	Totale categoria 03.007.1.03	112.610,00	4.919,88	86.540,00	30.989,88	28.065,29	2.924,59	30.989,88	0,00	0,00
	03.007.1.04									
	Beni, servizi e prestazioni tecnico-scientifici									
03.007.1.04.102	Materiale di consumo di laboratorio	35.000,00	0,00	0,00	35.000,00	0,00	35.000,00	35.000,00	0,00	0,00
03.007.1.04.122	Professori visitatori	0,00	0,00	0,00	0,00	0,00	0,00	0,00	0,00	0,00
03.007.1.04.130	Manutenzione di attrezzature tecniche, macchine e strumentazione scientifica	0,00	148.910,00	0,00	148.910,00	144.843,87	4.066,13	148.910,00	0,00	0,00
03.007.1.04.144	Acquisizione di servizi bibliografici e di consultazione di periodici on-line	0,00	0,00	0,00	0,00	0,00	0,00	0,00	0,00	0,00
03.007.1.04.251	Progetti di ricerca	50.000,00	0,00	50.000,00	0,00	0,00	0,00	0,00	0,00	0,00
	Totale categoria 03.007.1.04	85.000,00	148.910,00	50.000,00	183.910,00	144.843,87	39.066,13	183.910,00	0,00	0,00
	03.007.1.05									
	Dottorati, borse di studio ed assegni di ricerca									
03.007.1.05.121	Assegni per la collaborazione ad attività di ricerca	0,00	0,00	0,00	0,00	0,00	0,00	0,00	0,00	0,00
03.007.1.05.201	Borse di studio	30.000,00	14.121,00	16.293,30	27.827,70	4.706,99	23.120,71	27.827,70	0,00	0,00
	Totale categoria 03.007.1.05	30.000,00	14.121,00	16.293,30	27.827,70	4.706,99	23.120,71	27.827,70	0,00	0,00

XVI LEGISLATURA – DISEGNI DI LEGGE E RELAZIONI - DOCUMENTI

Residui a inizio esercizio	GESTIONE DEI RESIDUI PASSIVI					GESTIONE DI CASSA				Totale dei residui passivi al termine dell'esercizio
	Pagati	Rimasti da pagare	Totali	Variazioni		Previsione definitiva	Pagamenti	Differenze rispetto alle previsioni		
				in più	in meno			in più	in meno	
10	11	12	13 = (11 + 12)	14 = (13 - 10)	15 = (10 - 13)	16	17 = (5 + 11)	18 = (17 - 16)	19 = (16 - 17)	20 = (6 + 12)
12,36	0,00	12,36	12,36	0,00	0,00	0,00	0,00	0,00	0,00	12,36
0,00	8.270,52	0,00	8.270,52	8.270,52	0,00	0,00	8.270,52	8.270,52	0,00	0,00
50.000,00	33.735,00	2.945,64	36.680,64	0,00	13.319,36	0,00	33.735,00	33.735,00	0,00	252.945,64
169.182,10	429.020,34	278.687,53	707.707,87	538.525,77	0,00	0,00	484.265,86	484.265,86	0,00	573.442,01
220.252,71	472.068,03	281.661,61	753.729,64	546.796,29	13.319,36	1.000,00	535.676,62	534.676,62	0,00	939.413,02
45.000,00	36.874,35	1.877,16	38.751,51	0,00	6.248,49	0,00	49.114,47	49.114,47	0,00	142.089,95
45.000,00	36.874,35	1.877,16	38.751,51	0,00	6.248,49	0,00	49.114,47	49.114,47	0,00	142.089,95
1.655.652,81	1.197.678,13	678.646,08	1.876.324,21	693.006,04	472.334,64	636.300,00	1.397.526,68	763.897,24	2.670,56	3.270.914,92
69.107,20	36.031,16	17.743,17	53.774,33	0,00	15.332,87	0,00	36.031,16	36.031,16	0,00	17.743,17
69.107,20	36.031,16	17.743,17	53.774,33	0,00	15.332,87	0,00	36.031,16	36.031,16	0,00	17.743,17
0,00	0,00	0,00	0,00	0,00	0,00	0,00	41.625,00	41.625,00	0,00	0,00
0,00	0,00	0,00	0,00	0,00	0,00	0,00	41.625,00	41.625,00	0,00	0,00
69.107,20	36.031,16	17.743,17	53.774,33	0,00	15.332,87	0,00	77.656,16	77.656,16	0,00	17.743,17
1.724.760,01	1.233.709,29	696.389,25	1.930.098,54	693.006,04	487.667,51	636.300,00	1.475.182,84	841.553,40	2.670,56	3.288.658,09
12.154,57	7.136,78	5.912,03	13.048,81	894,24	0,00	19.400,00	7.568,78	0,00	11.831,22	17.720,03
368,09	368,06	0,00	368,06	0,00	0,03	0,00	368,06	368,06	0,00	0,00
12.522,66	7.504,84	5.912,03	13.416,87	894,24	0,03	19.400,00	7.936,84	368,06	11.831,22	17.720,03
2.966,23	3.463,36	102,87	3.566,23	600,00	0,00	6.200,00	11.609,61	5.409,61	0,00	1.956,62
0,00	0,00	0,00	0,00	0,00	0,00	3.800,00	7.798,50	3.998,50	0,00	565,78
0,00	1.673,10	0,00	1.673,10	1.673,10	0,00	0,00	1.673,10	1.673,10	0,00	0,00
13.460,00	13.460,00	0,00	13.460,00	0,00	0,00	9.700,00	13.460,00	3.760,00	0,00	0,00
0,51	0,00	0,51	0,51	0,00	0,00	0,00	0,00	0,00	0,00	0,51
0,00	406,76	17,14	423,90	423,90	0,00	0,00	406,76	406,76	0,00	17,14
1.500,00	1.500,00	0,00	1.500,00	0,00	0,00	6.200,00	13.620,54	7.420,54	0,00	505,06
0,00	0,00	0,00	0,00	0,00	0,00	11.100,00	0,00	0,00	11.100,00	0,00
17.926,74	20.503,22	120,52	20.623,74	2.697,00	0,00	37.000,00	48.568,51	22.668,51	11.100,00	3.045,11
12.521,46	2.228,97	9.092,49	11.321,46	0,00	1.200,00	26.400,00	2.228,97	0,00	24.171,03	44.092,49
10.061,00	6.205,00	3.516,00	9.721,00	0,00	340,00	0,00	6.205,00	6.205,00	0,00	3.516,00
15.619,40	11.422,40	3.600,00	15.022,40	0,00	597,00	0,00	156.266,27	156.266,27	0,00	7.666,13
0,00	0,00	0,00	0,00	0,00	0,00	35.000,00	0,00	0,00	35.000,00	0,00
0,00	0,00	0,00	0,00	0,00	0,00	37.700,00	0,00	0,00	37.700,00	0,00
38.201,86	19.856,37	16.208,49	36.064,86	0,00	2.137,00	99.100,00	164.700,24	162.471,27	96.871,03	55.274,62
1.504,43	1.504,43	0,00	1.504,43	0,00	0,00	0,00	1.504,43	1.504,43	0,00	0,00
51.724,49	45.772,04	6.005,45	51.777,49	53,00	0,00	19.700,00	50.479,03	30.779,03	0,00	29.126,16
53.228,92	47.276,47	6.005,45	53.281,92	53,00	0,00	19.700,00	51.983,46	32.283,46	0,00	29.126,16

XVI LEGISLATURA – DISEGNI DI LEGGE E RELAZIONI - DOCUMENTI

Residui a inizio esercizio	GESTIONE DEI RESIDUI PASSIVI					GESTIONE DI CASSA				Totale dei residui passivi al termine dell'esercizio
	Pagati	Rimasti da pagare	Totale	Variazioni		Previsione definitiva	Pagamenti	Differenze rispetto alle previsioni		
				in più	in meno			in più	in meno	
10	11	12	13 = (11 + 12)	14 = (13 - 10)	15 = (10 - 13)	16	17 = (5 + 11)	18 = (17 - 16)	19 = (16 - 17)	20 = (6 + 12)
1.500,00	0,00	0,00	0,00	0,00	1.500,00	0,00	2.564,39	2.564,39	0,00	435,61
1.500,00	0,00	0,00	0,00	0,00	1.500,00	0,00	2.564,39	2.564,39	0,00	435,61
123.380,18	95.140,90	28.246,49	123.387,39	3.644,24	3.637,03	175.200,00	275.753,44	220.355,69	119.802,25	105.601,53
0,00	0,00	0,00	0,00	0,00	0,00	0,00	14.122,73	14.122,73	0,00	0,00
0,00	0,00	0,00	0,00	0,00	0,00	0,00	14.122,73	14.122,73	0,00	0,00
135,58	115,40	120,18	235,58	100,00	0,00	200,00	115,40	0,00	84,60	120,18
54,24	0,00	0,00	0,00	0,00	54,24	24.000,00	73.296,18	49.296,18	0,00	7.581,09
189,82	115,40	120,18	235,58	100,00	54,24	24.200,00	73.411,58	49.296,18	84,60	7.701,27
189,82	115,40	120,18	235,58	100,00	54,24	24.200,00	87.534,31	63.418,91	84,60	7.701,27
123.570,00	95.256,30	28.366,67	123.622,97	3.744,24	3.691,27	199.400,00	363.287,75	283.774,60	119.886,85	113.302,80
463,58	158,33	0,00	158,33	0,00	305,25	0,00	158,33	158,33	0,00	0,00
53.175,69	47.382,05	11.289,66	58.671,71	5.496,02	0,00	84.000,00	48.086,20	0,00	35.913,80	67.020,91
1.453,59	0,00	1.453,59	1.453,59	0,00	0,00	0,00	0,00	0,00	0,00	1.453,59
1.826,45	1.826,45	0,00	1.826,45	0,00	0,00	7.100,00	4.673,07	0,00	2.426,93	3.153,38
56.919,31	49.366,83	12.743,25	62.110,08	5.496,02	305,25	91.100,00	52.917,60	158,33	38.340,73	71.627,88
8.254,07	1.821,13	5.526,41	7.347,54	0,00	906,53	17.000,00	1.841,13	0,00	15.158,87	13.006,41
123,50	182,15	71,35	253,50	130,00	0,00	300,00	182,15	0,00	117,85	571,35
800,00	1.004,14	0,00	1.004,14	204,14	0,00	300,00	1.181,89	881,89	0,00	322,25
11.558,01	7.950,70	2.905,81	10.856,51	0,00	701,50	16.600,00	29.757,04	13.157,04	0,00	7.824,47
1.000,00	213,60	1.000,00	1.213,60	213,60	0,00	6.200,00	213,60	0,00	5.986,40	2.000,00
3.020,69	2.737,03	1.137,92	3.874,95	854,26	0,00	300,00	2.975,63	2.675,63	0,00	1.399,32
0,00	519,03	182,47	701,50	701,50	0,00	0,00	519,03	519,03	0,00	182,47
0,00	0,00	0,00	0,00	0,00	0,00	900,00	832,54	0,00	67,46	667,46
300,00	0,00	300,00	300,00	0,00	0,00	0,00	0,00	0,00	0,00	300,00
97.195,65	46.563,14	24.289,04	70.852,18	0,00	26.344,47	50.500,00	50.437,52	0,00	62,48	123.722,08
122.252,92	60.990,92	35.413,00	96.403,92	2.103,50	27.952,50	92.100,00	87.940,53	17.233,59	21.393,06	149.995,81
86.117,59	30.550,20	32.020,04	62.570,24	0,00	23.547,35	53.200,00	31.545,71	0,00	21.654,29	113.052,02
9.813,99	21.445,58	10.368,41	31.813,99	22.000,00	0,00	16.600,00	23.916,39	7.316,39	0,00	29.897,60
21.082,10	14.934,37	6.647,73	21.582,10	500,00	0,00	1.500,00	14.934,37	13.434,37	0,00	8.647,73
117.013,68	66.930,15	49.036,18	115.966,33	22.500,00	23.547,35	71.300,00	70.396,47	20.750,76	21.654,29	151.597,35
18.805,20	31.662,47	6.431,28	38.093,75	19.288,55	0,00	22.300,00	38.525,62	16.225,62	0,00	58.568,13
31.000,00	25.594,51	8.005,49	33.600,00	2.600,00	0,00	15.800,00	25.594,51	9.794,51	0,00	32.088,49
54.392,74	18.204,62	20.936,00	39.140,62	0,00	15.252,12	15.800,00	18.204,62	2.404,62	0,00	44.936,00
104.197,94	75.461,60	35.372,77	110.834,37	21.888,55	15.252,12	53.900,00	82.324,75	28.424,75	0,00	135.592,62

XVI LEGISLATURA - DISEGNI DI LEGGE E RELAZIONI - DOCUMENTI

TITOLI / CATEGORIE		GESTIONE DI COMPETENZA								
		Previsioni				Somme impegnate			Differenze rispetto alle previsioni	
		Previsione iniziale	Variazioni in aumento	Variazioni in diminuzione	Previsione definitiva	Pagate	Rimasti da pagare	Totale impegni	in più	in meno
1	2	3	4 = (1 + 2 - 3)	5	6	7 = (5 + 6)	8 = (7 - 4)	9 = (4 - 7)		
03.010.1.06.451	Imposte, tasse e tributi vari	0,00	0,00	0,00	0,00	0,00	0,00	0,00	0,00	0,00
03.010.1.06.452	Imposta sul valore aggiunto	12.610,00	0,00	0,00	12.610,00	4.342,33	8.267,67	12.610,00	0,00	0,00
Totale categoria 03.010.1.06		12.610,00	0,00	0,00	12.610,00	4.342,33	8.267,67	12.610,00	0,00	0,00
Totale Titolo I		410.418,00	107.998,49	88.728,18	429.688,31	45.172,18	384.516,13	429.688,31	0,00	0,00
03.010.2 Spese di investimento										
03.010.2.02 Acquisizione di beni di uso durevole										
03.010.2.02.002	Periodici, opere e materiale bibliografico	10.000,00	1.000,00	0,00	11.000,00	78,00	10.922,00	11.000,00	0,00	0,00
03.010.2.02.005	Attrezzature tecniche, macchine e strumentazioni scientifiche	9.925,00	1.800,00	0,00	11.725,00	0,00	11.725,00	11.725,00	0,00	0,00
Totale categoria 03.010.2.02		19.925,00	2.800,00	0,00	22.725,00	78,00	22.647,00	22.725,00	0,00	0,00
Totale Titolo II		19.925,00	2.800,00	0,00	22.725,00	78,00	22.647,00	22.725,00	0,00	0,00
Totale C.d.R. 010		430.343,00	110.798,49	88.728,18	452.413,31	45.250,18	407.163,13	452.413,31	0,00	0,00
03.012 BIOLOGIA E BIOTECNOLOGIA AGRARIA										
03.012.1 Spese correnti										
03.012.1.02 Spese per il personale										
03.012.1.02.061	Missioni del personale dipendente	11.300,00	52.049,54	0,00	63.349,54	24.157,54	39.192,00	63.349,54	0,00	0,00
03.012.1.02.064	Formazione professionale ed aggiornamento del personale di cui ai CC.C.N.L.	0,00	0,00	0,00	0,00	0,00	0,00	0,00	0,00	0,00
03.012.1.02.068	Benefici di natura assistenziale e sociale	0,00	0,00	0,00	0,00	0,00	0,00	0,00	0,00	0,00
03.012.1.02.069	Mensa	33.210,00	10.187,66	0,00	43.397,66	35.035,45	8.362,21	43.397,66	0,00	0,00
Totale categoria 03.012.1.02		44.510,00	62.237,20	0,00	106.747,20	59.192,99	47.554,21	106.747,20	0,00	0,00
03.012.1.03 Beni di consumo e servizi										
03.012.1.03.101	Spese d'ufficio	7.000,00	7.345,30	0,00	14.345,30	6.531,53	7.813,77	14.345,30	0,00	0,00
03.012.1.03.103	Spese postali e telegrafiche	600,00	1.595,85	0,00	2.195,85	1.893,08	302,77	2.195,85	0,00	0,00
03.012.1.03.104	Spese telefoniche e canoni di trasmissione dati	2.000,00	6.204,46	364,40	7.840,06	6.868,96	971,10	7.840,06	0,00	0,00
03.012.1.03.105	Energia elettrica, acqua gas e riscaldamento	175.803,00	132.397,74	34.446,47	273.754,27	207.288,76	66.465,51	273.754,27	0,00	0,00
03.012.1.03.107	Software	1.000,00	8.500,00	0,00	9.500,00	1.174,82	8.325,18	9.500,00	0,00	0,00
03.012.1.03.109	Altri mezzi di trasporto: manutenzione, esercizio e noleggio	0,00	1.639,00	0,00	1.639,00	778,60	860,40	1.639,00	0,00	0,00
03.012.1.03.110	Noleggio apparecchiature	0,00	5.420,02	0,00	5.420,02	2.660,02	2.760,00	5.420,02	0,00	0,00
03.012.1.03.112	Assicurazioni	0,00	242,04	0,00	242,04	242,04	0,00	242,04	0,00	0,00
03.012.1.03.113	Spese di rappresentanza	500,00	0,00	500,00	0,00	0,00	0,00	0,00	0,00	0,00
03.012.1.03.124	Altre prestazioni da terzi	0,00	66.483,30	0,00	66.483,30	45.780,88	20.702,42	66.483,30	0,00	0,00
03.012.1.03.126	Manutenzione straordinaria ed adattamento immobili in locazione, in comodato o in uso	0,00	0,00	0,00	0,00	0,00	0,00	0,00	0,00	0,00
03.012.1.03.128	Manutenzione ordinaria di immobili di proprietà	76.610,00	38.011,95	37.332,92	77.289,03	33.453,90	43.835,13	77.289,03	0,00	0,00
03.012.1.03.131	Manutenzione software	0,00	3.216,00	0,00	3.216,00	216,00	3.000,00	3.216,00	0,00	0,00
03.012.1.03.133	Giardinaggio	0,00	83,03	0,00	83,03	83,03	0,00	83,03	0,00	0,00
03.012.1.03.134	Trasporti, traslochi e facchinaggi	800,00	0,00	0,00	800,00	0,00	800,00	800,00	0,00	0,00
03.012.1.03.135	Vigilanza	38.350,00	368,18	0,00	38.718,18	38.718,18	0,00	38.718,18	0,00	0,00
03.012.1.03.136	Pulizia	73.537,00	42.080,16	62.894,96	52.722,20	10.642,04	42.080,16	52.722,20	0,00	0,00
03.012.1.03.139	Spese afferenti alla pubblicità di cui all'art. 5 della legge 25/02/1987, n° 67	0,00	1.021,20	0,00	1.021,20	1.021,20	0,00	1.021,20	0,00	0,00
Totale categoria 03.012.1.03		376.200,00	314.608,23	135.538,75	555.269,48	357.353,04	197.916,44	555.269,48	0,00	0,00
03.012.1.04 Beni, servizi e prestazioni tecnico-scientifici										
03.012.1.04.102	Materiale di consumo di laboratorio	111.364,69	235.597,97	48.135,14	298.827,52	46.908,75	251.918,77	298.827,52	0,00	0,00
03.012.1.04.106	Dispositivi di protezione individuale ed indumenti di lavoro	600,00	620,00	0,00	1.220,00	628,46	591,54	1.220,00	0,00	0,00
03.012.1.04.115	Realizzazione, stampa, diffusione e spedizione di pubblicazioni	0,00	2.000,00	0,00	2.000,00	0,00	2.000,00	2.000,00	0,00	0,00
03.012.1.04.116	Convegni e stampa di atti, mostre ed altre attività di promozione ed immagine	0,00	500,00	0,00	500,00	0,00	500,00	500,00	0,00	0,00
03.012.1.04.117	Prestazioni tecnico-scientifiche	4.000,00	45.565,49	0,00	49.565,49	3.391,99	46.173,50	49.565,49	0,00	0,00
03.012.1.04.119	Contratti d'opera e collaborazioni coordinate e continuative	33.500,00	78.962,09	5.741,73	106.720,36	46.261,40	60.458,96	106.720,36	0,00	0,00

XVI LEGISLATURA – DISEGNI DI LEGGE E RELAZIONI - DOCUMENTI

Residui a inizio esercizio	GESTIONE DEI RESIDUI PASSIVI					GESTIONE DI CASSA				Totale dei residui passivi al termine dell'esercizio
	Pagati	Rimasti da pagare	Totali	Variazioni		Previsione definitiva	Pagamenti	Differenze rispetto alle previsioni		
				in più	in meno			in più	in meno	
10	11	12	13 = (11 + 12)	14 = (13 - 10)	15 = (10 - 13)	16	17 = (5 + 11)	18 = (17 - 16)	19 = (16 - 17)	20 = (6 + 12)
1.000,00	1.000,00	0,00	1.000,00	0,00	0,00	0,00	1.000,00	1.000,00	0,00	0,00
3.925,25	0,00	0,00	0,00	0,00	3.925,25	13.900,00	4.342,33	0,00	9.557,67	8.267,67
4.925,25	1.000,00	0,00	1.000,00	0,00	3.925,25	13.900,00	5.342,33	1.000,00	9.557,67	8.267,67
405.309,10	253.749,50	132.565,20	386.314,70	51.988,07	70.982,47	322.300,00	298.921,68	67.567,43	90.945,75	517.081,33
14.095,33	5.976,64	8.100,20	14.076,84	0,00	18,49	2.900,00	6.054,64	3.154,64	0,00	19.022,20
66.790,10	25.061,02	13.485,23	38.546,25	0,00	28.243,85	3.400,00	25.061,02	21.661,02	0,00	25.210,23
80.885,43	31.037,66	21.585,43	52.623,09	0,00	28.262,34	6.300,00	31.115,66	24.815,66	0,00	44.232,43
80.885,43	31.037,66	21.585,43	52.623,09	0,00	28.262,34	6.300,00	31.115,66	24.815,66	0,00	44.232,43
486.194,53	284.787,16	154.150,63	438.937,79	51.988,07	99.244,81	328.600,00	330.037,34	92.383,09	90.945,75	561.313,76
44.551,39	30.645,78	16.539,73	47.185,51	2.634,12	0,00	58.500,00	54.803,32	0,00	3.696,68	55.731,73
7.829,72	5.993,90	17.060,16	23.054,06	15.224,34	0,00	0,00	5.993,90	5.993,90	0,00	17.060,16
729,89	102,19	627,70	729,89	0,00	0,00	0,00	102,19	102,19	0,00	627,70
21.227,79	20.064,69	2.916,45	22.981,14	1.753,35	0,00	39.400,00	55.100,14	15.700,14	0,00	11.278,66
74.338,79	56.806,56	37.144,04	93.950,60	19.611,81	0,00	97.900,00	115.999,55	21.796,23	3.696,68	84.698,25
12.961,10	8.470,24	11.082,63	19.552,87	6.591,77	0,00	5.500,00	15.001,77	9.501,77	0,00	18.896,40
2.218,27	2.204,27	261,98	2.466,25	247,98	0,00	1.300,00	4.097,35	2.797,35	0,00	564,75
628,00	4.478,50	5.316,00	9.794,50	9.166,50	0,00	5.200,00	11.347,46	6.147,46	0,00	6.287,10
76.521,07	78.073,77	50.944,99	129.018,76	52.497,69	0,00	146.000,00	285.362,53	139.362,53	0,00	117.410,50
2.649,31	19.545,98	3.139,31	22.685,29	20.035,98	0,00	1.200,00	20.720,80	19.520,80	0,00	11.464,49
0,00	584,78	0,00	584,78	584,78	0,00	400,00	1.363,38	963,38	0,00	860,40
7.335,82	6.129,57	2.442,25	8.571,82	1.236,00	0,00	3.400,00	8.789,59	5.389,59	0,00	5.202,25
0,00	0,00	0,00	0,00	0,00	0,00	0,00	242,04	242,04	0,00	0,00
94,00	415,00	64,00	479,00	385,00	0,00	300,00	415,00	115,00	0,00	64,00
9.604,65	5.889,93	2.691,53	8.581,46	0,00	1.023,19	40.200,00	51.670,81	11.470,81	0,00	23.393,95
0,00	2.523,60	0,00	2.523,60	2.523,60	0,00	0,00	2.523,60	2.523,60	0,00	0,00
42.343,02	46.699,27	2.168,75	48.868,02	6.525,00	0,00	35.000,00	80.153,17	45.153,17	0,00	46.003,88
2.438,48	1.339,68	2.000,00	3.339,68	901,20	0,00	100,00	1.555,68	1.455,68	0,00	5.000,00
497,88	497,88	0,00	497,88	0,00	0,00	100,00	580,91	480,91	0,00	0,00
9.126,20	8.968,80	68,00	9.036,80	0,00	89,40	500,00	8.968,80	8.468,80	0,00	868,00
0,00	0,00	0,00	0,00	0,00	0,00	24.100,00	38.718,18	14.618,18	0,00	0,00
108.608,66	108.608,66	0,00	108.608,66	0,00	0,00	6.600,00	119.250,70	112.650,70	0,00	42.080,16
0,00	0,00	0,00	0,00	0,00	0,00	600,00	1.021,20	421,20	0,00	0,00
275.026,46	294.429,93	80.179,44	374.609,37	100.695,50	1.112,59	270.500,00	651.782,97	381.282,97	0,00	278.095,88
185.231,03	151.646,35	68.196,83	219.843,18	34.612,15	0,00	220.400,00	198.555,10	0,00	21.844,90	320.115,60
1.313,98	1.340,83	86,28	1.427,11	113,13	0,00	500,00	1.969,29	1.469,29	0,00	677,82
8.978,62	2.531,87	4.465,00	6.996,87	0,00	1.981,75	800,00	2.531,87	1.731,87	0,00	6.465,00
0,00	0,00	0,00	0,00	0,00	0,00	1.100,00	0,00	0,00	1.100,00	500,00
31.672,51	6.377,27	16.897,82	23.275,09	0,00	8.397,42	34.300,00	9.769,26	0,00	24.530,74	63.071,32
70.118,38	65.163,19	1.475,08	66.638,27	0,00	3.480,11	52.200,00	111.424,59	59.224,59	0,00	61.934,04

XVI LEGISLATURA - DISEGNI DI LEGGE E RELAZIONI - DOCUMENTI

TITOLI / CATEGORIE		GESTIONE DI COMPETENZA								
		Previsioni				Somme impegnate			Differenze rispetto alle previsioni	
		Previsione iniziale	Variazioni in aumento	Variazioni in diminuzione	Previsione definitiva	Pagate	Rimasti da pagare	Totale impegni	in più	in meno
Codice	Denominazione	1	2	3	4 = (1 + 2 - 3)	5	6	7 = (5 + 6)	8 = (7 - 4)	9 = (4 - 7)
03.012.1.04.130	Manutenzione di attrezzature tecniche, macchine e strumentazione scientifica	24.200,00	18.231,22	6.200,00	36.231,22	14.634,66	21.596,56	36.231,22	0,00	0,00
03.012.1.04.137	Smaltimento di rifiuti tossici e nocivi	2.000,00	84,65	0,00	2.084,65	84,65	2.000,00	2.084,65	0,00	0,00
03.012.1.04.144	Acquisizione di servizi bibliografici e di consultazione di periodici on-line	0,00	7.608,11	0,00	7.608,11	7.608,11	0,00	7.608,11	0,00	0,00
03.012.1.04.251	Progetti di ricerca	0,00	26.776,40	0,00	26.776,40	0,00	26.776,40	26.776,40	0,00	0,00
03.012.1.04.254	Altre attività scientifiche	0,00	0,00	0,00	0,00	0,00	0,00	0,00	0,00	0,00
Totale categoria 03.012.1.04		175.664,69	415.945,93	60.076,87	531.533,75	119.518,02	412.015,73	531.533,75	0,00	0,00
03.012.1.05 Dottorati, borse di studio ed assegni di ricerca										
03.012.1.05.121	Assegni per la collaborazione ad attività di ricerca	56.900,00	296.347,22	30.101,04	323.146,18	49.075,78	274.070,40	323.146,18	0,00	0,00
Totale categoria 03.012.1.05		56.900,00	296.347,22	30.101,04	323.146,18	49.075,78	274.070,40	323.146,18	0,00	0,00
03.012.1.06 Oneri tributari										
03.012.1.06.451	Imposte, tasse e tributi vari	0,00	6.241,53	0,00	6.241,53	0,00	6.241,53	6.241,53	0,00	0,00
03.012.1.06.452	Imposta sul valore aggiunto	10.000,00	5.053,55	8.200,00	6.853,55	6.853,55	0,00	6.853,55	0,00	0,00
Totale categoria 03.012.1.06		10.000,00	11.295,08	8.200,00	13.095,08	6.853,55	6.241,53	13.095,08	0,00	0,00
Totale Titolo I		663.274,69	1.100.433,66	233.916,66	1.529.791,69	591.993,38	937.798,31	1.529.791,69	0,00	0,00
03.012.2 Spese di investimento										
03.012.2.01 Opere immobiliari										
03.012.2.01.001	Acquisto, costruzione, ripristino, trasformazione e manutenzione straordinaria di immobili di proprietà	0,00	0,00	0,00	0,00	0,00	0,00	0,00	0,00	0,00
Totale categoria 03.012.2.01		0,00	0,00	0,00	0,00	0,00	0,00	0,00	0,00	0,00
03.012.2.02 Acquisizione di beni di uso durevole										
03.012.2.02.002	Periodici, opere e materiale bibliografico	0,00	0,00	0,00	0,00	0,00	0,00	0,00	0,00	0,00
03.012.2.02.003	Mobili e arredi	0,00	0,00	0,00	0,00	0,00	0,00	0,00	0,00	0,00
03.012.2.02.005	Attrezzature tecniche, macchine e strumentazioni scientifiche	0,00	291.247,91	0,00	291.247,91	148.369,70	142.878,21	291.247,91	0,00	0,00
Totale categoria 03.012.2.02		0,00	291.247,91	0,00	291.247,91	148.369,70	142.878,21	291.247,91	0,00	0,00
Totale Titolo II		0,00	291.247,91	0,00	291.247,91	148.369,70	142.878,21	291.247,91	0,00	0,00
Totale C.d.R. 012		663.274,69	1.391.681,57	233.916,66	1.821.039,60	740.363,08	1.080.676,52	1.821.039,60	0,00	0,00
03.016 BIOMETEOROLOGIA										
03.016.1 Spese correnti										
03.016.1.02 Spese per il personale										
03.016.1.02.061	Missioni del personale dipendente	318.133,00	117.090,65	207.582,96	227.640,69	62.041,96	165.598,73	227.640,69	0,00	0,00
03.016.1.02.064	Formazione professionale ed aggiornamento del personale di cui ai CC.C.N.L.	0,00	0,00	0,00	0,00	0,00	0,00	0,00	0,00	0,00
03.016.1.02.065	Corsi di formazione del personale non ricompresi nel programma di cui ai CC.C.N.L.	4.000,00	0,00	1.000,00	3.000,00	0,00	3.000,00	3.000,00	0,00	0,00
03.016.1.02.069	Mensa	41.828,00	29.109,67	8.070,10	62.867,57	52.226,38	10.641,19	62.867,57	0,00	0,00
Totale categoria 03.016.1.02		363.961,00	146.200,32	216.653,06	293.508,26	114.268,34	179.239,92	293.508,26	0,00	0,00
03.016.1.03 Beni di consumo e servizi										
03.016.1.03.101	Spese d'ufficio	112.695,64	16.770,06	92.984,95	36.480,75	7.595,79	28.884,96	36.480,75	0,00	0,00
03.016.1.03.103	Spese postali e telegrafiche	27.700,00	3.743,09	25.769,86	5.673,23	2.297,03	3.376,20	5.673,23	0,00	0,00
03.016.1.03.104	Spese telefoniche e canoni di trasmissione dati	123.461,56	20.512,35	106.732,96	37.240,95	12.292,48	24.948,47	37.240,95	0,00	0,00
03.016.1.03.105	Energia elettrica, acqua gas e riscaldamento	273.911,00	72.732,43	73.057,62	273.585,81	236.173,50	37.412,31	273.585,81	0,00	0,00
03.016.1.03.107	Software	37.100,00	1.502,00	28.000,00	10.602,00	3.402,00	7.200,00	10.602,00	0,00	0,00
03.016.1.03.109	Altri mezzi di trasporto: manutenzione, esercizio e noleggio	28.044,18	5.388,53	16.059,48	17.373,23	2.158,10	15.215,13	17.373,23	0,00	0,00
03.016.1.03.110	Noleggio apparecchiature	0,00	0,00	0,00	0,00	0,00	0,00	0,00	0,00	0,00
03.016.1.03.111	Canoni di leasing	13.000,00	16.160,00	7.000,00	22.160,00	8.909,21	13.250,79	22.160,00	0,00	0,00
03.016.1.03.112	Assicurazioni	6.242,00	1.899,48	3.000,00	5.141,48	2.027,88	3.113,60	5.141,48	0,00	0,00
03.016.1.03.113	Spese di rappresentanza	1.500,00	331,84	1.431,20	400,64	400,64	0,00	400,64	0,00	0,00
03.016.1.03.124	Altre prestazioni da terzi	513.631,28	600.754,66	328.747,75	785.638,19	183.669,58	601.968,61	785.638,19	0,00	0,00

XVI LEGISLATURA - DISEGNI DI LEGGE E RELAZIONI - DOCUMENTI

Residui a inizio esercizio	GESTIONE DEI RESIDUI PASSIVI					GESTIONE DI CASSA				Totale dei residui passivi al termine dell'esercizio
	Pagati	Rimasti da pagare	Totali	Variazioni		Previsione definitiva	Pagamenti	Differenze rispetto alle previsioni		
				in più	in meno			in più	in meno	
10	11	12	13 = (11 + 12)	14 = (13 - 10)	15 = (10 - 13)	16	17 = (5 + 11)	18 = (17 - 16)	19 = (16 - 17)	20 = (6 + 12)
40.061,01	35.442,22	14.753,48	50.195,70	10.134,69	0,00	27.200,00	50.076,88	22.876,88	0,00	36.350,04
13.318,45	3.097,81	8.073,81	11.171,62	0,00	2.146,83	1.600,00	3.182,46	1.582,46	0,00	10.073,81
0,00	8.564,40	0,00	8.564,40	8.564,40	0,00	5.000,00	16.172,51	11.172,51	0,00	0,00
0,00	0,00	0,00	0,00	0,00	0,00	362.000,00	0,00	0,00	362.000,00	26.776,40
895,08	0,00	895,08	895,08	0,00	0,00	0,00	0,00	0,00	0,00	895,08
351.589,06	274.163,94	114.843,38	389.007,32	53.424,37	16.006,11	705.100,00	393.681,96	98.057,60	409.475,64	526.859,11
43.425,26	56.324,06	1.717,33	58.041,39	14.616,13	0,00	50.200,00	105.399,84	55.199,84	0,00	275.787,73
43.425,26	56.324,06	1.717,33	58.041,39	14.616,13	0,00	50.200,00	105.399,84	55.199,84	0,00	275.787,73
20.091,92	0,00	20.133,45	20.133,45	41,53	0,00	6.900,00	0,00	0,00	6.900,00	26.374,98
1.200,00	1.328,10	1.200,00	2.528,10	1.328,10	0,00	14.500,00	8.181,65	0,00	6.318,35	1.200,00
21.291,92	1.328,10	21.333,45	22.661,55	1.369,63	0,00	21.400,00	8.181,65	0,00	13.218,35	27.574,98
765.671,49	683.052,59	255.217,64	938.270,23	189.717,44	17.118,70	1.145.100,00	1.275.045,97	556.336,64	426.390,67	1.193.015,95
16.331,65	0,00	16.331,65	16.331,65	0,00	0,00	0,00	0,00	0,00	0,00	16.331,65
16.331,65	0,00	16.331,65	16.331,65	0,00	0,00	0,00	0,00	0,00	0,00	16.331,65
5.585,93	3.307,54	1.028,39	4.335,93	0,00	1.250,00	0,00	3.307,54	3.307,54	0,00	1.028,39
76.903,73	65.866,27	40.000,00	105.866,27	28.962,54	0,00	0,00	65.866,27	65.866,27	0,00	40.000,00
286.311,59	69.780,34	216.634,31	286.414,65	103,06	0,00	70.700,00	218.150,04	147.450,04	0,00	359.512,52
368.801,25	138.954,15	257.662,70	396.616,85	29.065,60	1.250,00	70.700,00	287.323,85	216.623,85	0,00	400.540,91
385.132,90	138.954,15	273.994,35	412.948,50	29.065,60	1.250,00	70.700,00	287.323,85	216.623,85	0,00	416.872,56
1.150.804,39	822.006,74	529.211,99	1.351.218,73	218.783,04	18.368,70	1.215.800,00	1.562.369,82	772.960,49	426.390,67	1.609.888,51
157.500,83	106.946,02	54.755,56	161.701,58	4.200,75	0,00	352.400,00	168.987,98	0,00	183.412,02	220.354,29
700,99	19.895,90	6.745,09	26.540,99	25.940,00	0,00	0,00	19.895,90	19.895,90	0,00	6.745,09
0,00	800,00	0,00	800,00	800,00	0,00	4.700,00	800,00	0,00	3.900,00	3.000,00
28.169,42	30.184,73	130,77	30.315,50	2.146,08	0,00	82.700,00	82.411,11	0,00	288,89	10.771,96
186.371,24	157.826,65	61.631,42	219.458,07	33.086,83	0,00	439.800,00	272.094,99	19.895,90	187.600,91	240.871,34
77.298,40	28.173,02	21.156,52	49.329,54	0,00	27.968,86	36.300,00	35.768,81	0,00	531,19	50.041,48
2.164,35	3.343,86	1.995,49	5.339,35	3.175,00	0,00	7.200,00	5.640,89	0,00	1.559,11	5.371,69
44.084,87	25.405,27	4.350,66	29.755,93	0,00	14.328,94	27.300,00	37.697,75	10.397,75	0,00	29.299,13
55.433,50	34.575,42	1.401,68	35.977,10	0,00	19.456,40	295.000,00	270.748,92	0,00	24.251,08	38.813,99
28.386,53	20.151,17	2.683,33	22.834,50	0,00	5.552,03	18.900,00	23.553,17	4.653,17	0,00	9.883,33
11.022,32	10.304,29	2.846,13	13.150,42	2.128,10	0,00	12.000,00	12.462,39	462,39	0,00	18.061,26
632,99	632,99	0,00	632,99	0,00	0,00	0,00	632,99	632,99	0,00	0,00
10,93	0,00	10,93	10,93	0,00	0,00	14.400,00	8.909,21	0,00	5.490,79	13.261,72
6.794,32	9.906,75	2.018,50	11.925,25	5.130,93	0,00	4.900,00	11.934,63	7.034,63	0,00	5.132,10
0,00	0,00	0,00	0,00	0,00	0,00	1.200,00	400,64	0,00	799,36	0,00
631.771,31	384.766,61	195.037,29	579.803,90	0,00	51.967,41	336.300,00	568.436,19	232.136,19	0,00	797.005,90

XVI LEGISLATURA - DISEGNI DI LEGGE E RELAZIONI - DOCUMENTI

Residui a inizio esercizio	GESTIONE DEI RESIDUI PASSIVI					GESTIONE DI CASSA				Totale dei residui passivi al termine dell'esercizio
	Pagati	Rimasti da pagare	Totali	Variazioni		Previsione definitiva	Pagamenti	Differenze rispetto alle previsioni		
				In più	In meno			in più	in meno	
10	11	12	13 = (11 + 12)	14 = (13 - 10)	15 = (10 - 13)	16	17 = (5 + 11)	18 = (17 - 16)	19 = (16 - 17)	20 = (6 + 12)
2.020,71	0,00	0,00	0,00	0,00	2.020,71	4.200,00	3.482,43	0,00	717,57	0,00
352,69	166,23	0,00	166,23	0,00	186,46	7.600,00	2.204,50	0,00	5.395,50	555,73
7.290,30	4.035,43	5.315,80	9.351,23	5.185,00	3.124,07	30.900,00	21.300,76	0,00	9.599,24	12.944,83
2.003,83	363,20	529,37	892,57	0,00	1.111,26	6.200,00	3.321,84	0,00	2.878,16	6.531,88
828,99	262,61	98,43	361,04	0,00	467,95	400,00	927,04	527,04	0,00	144,00
43,59	0,00	0,00	0,00	0,00	43,59	1.000,00	788,72	0,00	211,28	96,28
4.573,69	2.768,56	0,00	2.768,56	0,00	1.805,13	7.400,00	7.768,96	368,96	0,00	208,64
1.000,00	0,00	0,00	0,00	0,00	1.000,00	8.200,00	88,00	0,00	8.112,00	2.000,00
0,00	0,00	0,00	0,00	0,00	0,00	200,00	144,25	0,00	55,75	1,75
0,00	0,00	0,00	0,00	0,00	0,00	400,00	415,27	15,27	0,00	140,73
104,03	102,99	0,00	102,99	0,00	1,04	0,00	102,99	102,99	0,00	0,00
0,00	0,00	0,00	0,00	0,00	0,00	300,00	431,00	131,00	0,00	0,00
20,71	0,00	0,00	0,00	0,00	20,71	2.000,00	262,70	0,00	1.737,30	409,90
6,90	0,00	0,00	0,00	0,00	6,90	0,00	0,00	0,00	0,00	0,00
40.824,50	1.276,77	900,00	2.176,77	0,00	38.647,73	36.500,00	56.224,52	19.724,52	0,00	43.810,04
2.723,14	2.742,24	1,61	2.743,85	20,71	0,00	0,00	7.182,06	7.182,06	0,00	1.347,07
11,59	11,59	0,00	11,59	0,00	0,00	0,00	11,59	11,59	0,00	0,00
179,50	0,00	0,00	0,00	0,00	179,50	0,00	0,00	0,00	0,00	0,00
208,83	208,83	0,00	208,83	0,00	0,00	0,00	529,33	529,33	0,00	33,50
69,03	0,00	0,00	0,00	0,00	69,03	0,00	0,00	0,00	0,00	36,00
529,30	418,51	0,00	418,51	0,00	110,79	0,00	2.268,41	2.268,41	0,00	391,10
221,69	221,69	0,00	221,69	0,00	0,00	0,00	4.861,40	4.861,40	0,00	313,29
53.349,32	8.376,99	1.529,41	9.906,40	20,71	43.463,63	62.600,00	85.328,08	35.722,57	12.994,49	55.464,18
26.405,00	34.788,42	1.280,51	36.068,93	9.663,93	0,00	151.500,00	93.513,78	0,00	57.986,22	72.943,19
510,31	9,83	0,00	9,83	0,00	500,48	400,00	305,24	0,00	94,76	255,29
1.500,00	0,00	0,00	0,00	0,00	1.500,00	800,00	0,00	0,00	800,00	0,00
1.457,86	0,00	0,00	0,00	0,00	1.457,86	800,00	331,00	0,00	469,00	1.137,67
43.679,19	7.920,00	38.679,20	46.599,20	2.920,01	0,00	205.300,00	47.008,78	0,00	158.291,22	138.112,68
1.393,31	1.393,79	0,00	1.393,79	0,48	0,00	44.500,00	60.820,78	16.320,78	0,00	1.695,69
6.199,43	10.578,75	0,00	10.578,75	4.379,32	0,00	17.500,00	20.235,75	2.735,75	0,00	9.543,00
2.932,57	9.069,51	1.228,01	10.297,52	7.364,95	0,00	8.300,00	17.108,05	8.808,05	0,00	13.670,47
75,34	75,34	0,00	75,34	0,00	0,00	0,00	429,34	429,34	0,00	0,00
0,00	0,00	0,00	0,00	0,00	0,00	400,00	500,00	100,00	0,00	0,00
0,00	0,00	0,00	0,00	0,00	0,00	68.000,00	0,00	0,00	68.000,00	94.700,00
19.544,79	19.544,41	0,00	19.544,41	0,00	0,38	0,00	19.544,41	19.544,41	0,00	0,00
103.697,80	83.380,05	41.187,72	124.567,77	24.328,69	3.458,72	497.500,00	259.797,13	47.938,33	285.641,20	332.057,99
25.510,57	19.106,87	0,62	19.107,49	0,00	6.403,08	110.300,00	73.458,03	0,00	36.841,97	31.746,02
13.774,73	12.301,86	0,00	12.301,86	0,00	1.472,87	29.000,00	32.860,06	3.860,06	0,00	69.816,80
39.285,30	31.408,73	0,62	31.409,35	0,00	7.875,95	139.300,00	106.318,09	3.860,06	36.841,97	101.562,82
0,00	0,00	0,00	0,00	0,00	0,00	0,00	989,00	989,00	0,00	0,00
0,00	0,00	0,00	0,00	0,00	0,00	0,00	989,00	989,00	0,00	0,00
203.622,72	127.201,20	48.033,55	175.234,75	29.534,40	57.922,37	730.300,00	473.733,06	88.509,96	345.076,90	502.029,82

XVI LEGISLATURA - DISEGNI DI LEGGE E RELAZIONI - DOCUMENTI

TITOLI / CATEGORIE		GESTIONE DI COMPETENZA								
		Previsioni				Somme impegnate			Differenze rispetto alle previsioni	
Codice	Denominazione	Previsione iniziale	Variazioni in aumento	Variazioni in diminuzione	Previsione definitiva	Pagate	Rimasti da pagare	Totale impegni	in più	in meno
		1	2	3	4 = (1 + 2 - 3)	5	6	7 = (5 + 6)	8 = (7 - 4)	9 = (4 - 7)
03.027.2.02.002	Periodici, opere e materiale bibliografico	0,00	95,95	0,00	95,95	95,95	0,00	95,95	0,00	0,00
03.027.2.02.003	Mobili e arredi	53,00	0,00	53,00	0,00	0,00	0,00	0,00	0,00	0,00
03.027.2.02.005	Attrezzature tecniche, macchine e strumentazioni scientifiche	34.076,00	35.524,70	12.253,20	57.347,50	19.188,32	38.159,18	57.347,50	0,00	0,00
	Totale categoria 03.027.2.02	34.129,00	35.620,65	12.306,20	57.443,45	19.284,27	38.159,18	57.443,45	0,00	0,00
	Totale Titolo II	34.129,00	35.620,65	12.306,20	57.443,45	19.284,27	38.159,18	57.443,45	0,00	0,00
	<i>Totale C.d.R. 027</i>	<i>941.340,93</i>	<i>438.668,79</i>	<i>522.038,14</i>	<i>857.971,58</i>	<i>365.816,13</i>	<i>492.155,45</i>	<i>857.971,58</i>	<i>0,00</i>	<i>0,00</i>
03.032										
03.032.1	Spese correnti									
03.032.1.02	Spese per il personale									
03.032.1.02.061	Missioni del personale dipendente	0,00	300,00	0,00	300,00	300,00	0,00	300,00	0,00	0,00
03.032.1.02.069	Mensa	1.000,00	0,00	300,00	700,00	0,00	700,00	700,00	0,00	0,00
	Totale categoria 03.032.1.02	1.000,00	300,00	300,00	1.000,00	300,00	700,00	1.000,00	0,00	0,00
03.032.1.03	Beni di consumo e servizi									
03.032.1.03.101	Spese d'ufficio	300,00	0,00	0,00	300,00	0,00	300,00	300,00	0,00	0,00
03.032.1.03.103	Spese postali e telegrafiche	100,00	0,00	0,00	100,00	0,00	100,00	100,00	0,00	0,00
03.032.1.03.104	Spese telefoniche e canoni di trasmissione dati	500,00	0,00	500,00	0,00	0,00	0,00	0,00	0,00	0,00
03.032.1.03.105	Energia elettrica, acqua gas e riscaldamento	500,00	0,00	0,00	500,00	500,00	0,00	500,00	0,00	0,00
03.032.1.03.110	Noleggio apparecchiature	80,00	0,00	0,00	80,00	0,00	80,00	80,00	0,00	0,00
03.032.1.03.112	Assicurazioni	100,00	0,00	0,00	100,00	0,00	100,00	100,00	0,00	0,00
03.032.1.03.128	Manutenzione ordinaria di immobili di proprieta'	2.520,00	0,00	0,00	2.520,00	1.639,05	880,95	2.520,00	0,00	0,00
03.032.1.03.131	Manutenzione software	0,00	0,00	0,00	0,00	0,00	0,00	0,00	0,00	0,00
03.032.1.03.134	Trasporti, traslochi e facchinaggi	0,00	0,00	0,00	0,00	0,00	0,00	0,00	0,00	0,00
03.032.1.03.136	Pulizia	0,00	500,00	0,00	500,00	500,00	0,00	500,00	0,00	0,00
	Totale categoria 03.032.1.03	4.100,00	500,00	500,00	4.100,00	2.639,05	1.460,95	4.100,00	0,00	0,00
03.032.1.04	Beni, servizi e prestazioni tecnico-scientifici									
03.032.1.04.102	Materiale di consumo di laboratorio	8.000,00	0,00	8.000,00	0,00	0,00	0,00	0,00	0,00	0,00
03.032.1.04.130	Manutenzione di attrezzature tecniche, macchine e strumentazione scientifica	100,00	0,00	0,00	100,00	0,00	100,00	100,00	0,00	0,00
	Totale categoria 03.032.1.04	8.100,00	0,00	8.000,00	100,00	0,00	100,00	100,00	0,00	0,00
03.032.1.06	Oneri tributari									
03.032.1.06.451	Imposte, tasse e tributi vari	100,00	0,00	0,00	100,00	0,00	100,00	100,00	0,00	0,00
	Totale categoria 03.032.1.06	100,00	0,00	0,00	100,00	0,00	100,00	100,00	0,00	0,00
	Totale Titolo I	13.300,00	800,00	8.800,00	5.300,00	2.939,05	2.360,95	5.300,00	0,00	0,00
03.032.2	Spese di investimento									
03.032.2.02	Acquisizione di beni di uso durevole									
03.032.2.02.005	Attrezzature tecniche, macchine e strumentazioni scientifiche	2.000,00	0,00	2.000,00	0,00	0,00	0,00	0,00	0,00	0,00
	Totale categoria 03.032.2.02	2.000,00	0,00	2.000,00	0,00	0,00	0,00	0,00	0,00	0,00
	Totale Titolo II	2.000,00	0,00	2.000,00	0,00	0,00	0,00	0,00	0,00	0,00
	<i>Totale C.d.R. 032</i>	<i>15.300,00</i>	<i>800,00</i>	<i>10.800,00</i>	<i>5.300,00</i>	<i>2.939,05</i>	<i>2.360,95</i>	<i>5.300,00</i>	<i>0,00</i>	<i>0,00</i>
03.039										
03.039.1	Spese correnti									
03.039.1.02	Spese per il personale									
03.039.1.02.052	Stipendi ed assegni fissi per il personale a tempo determinato	0,00	0,00	0,00	0,00	0,00	0,00	0,00	0,00	0,00
03.039.1.02.061	Missioni del personale dipendente	0,00	2.925,73	0,00	2.925,73	2.112,53	813,20	2.925,73	0,00	0,00
03.039.1.02.069	Mensa	16.300,00	0,00	9.576,87	6.723,13	6.723,13	0,00	6.723,13	0,00	0,00

XVI LEGISLATURA - DISEGNI DI LEGGE E RELAZIONI - DOCUMENTI

Residui a inizio esercizio	GESTIONE DEI RESIDUI PASSIVI					GESTIONE DI CASSA				Totale dei residui passivi al termine dell'esercizio
	Pagati	Rimasti da pagare	Totali	Variazioni		Previsione definitiva	Pagamenti	Differenze rispetto alle previsioni		
				in più	in meno			in più	in meno	
10	11	12	13 = (11 + 12)	14 = (13 - 10)	15 = (10 - 13)	16	17 = (5 + 11)	18 = (17 - 16)	19 = (16 - 17)	20 = (6 + 12)
76,96	0,00	0,00	0,00	0,00	76,96	0,00	95,95	95,95	0,00	0,00
0,00	0,00	0,00	0,00	0,00	0,00	0,00	0,00	0,00	0,00	0,00
12.704,40	13.313,70	0,00	13.313,70	609,30	0,00	11.700,00	32.502,02	20.802,02	0,00	38.159,18
12.781,36	13.313,70	0,00	13.313,70	609,30	76,96	11.700,00	32.597,97	20.897,97	0,00	38.159,18
12.781,36	13.313,70	0,00	13.313,70	609,30	76,96	11.700,00	32.597,97	20.897,97	0,00	38.159,18
216.404,08	140.514,90	48.033,55	188.548,45	30.143,70	57.999,33	742.000,00	506.331,03	109.407,93	345.076,90	540.189,00
0,00	0,00	0,00	0,00	0,00	0,00	400,00	300,00	0,00	100,00	0,00
950,00	0,00	250,00	250,00	0,00	700,00	800,00	0,00	0,00	800,00	950,00
950,00	0,00	250,00	250,00	0,00	700,00	1.200,00	300,00	0,00	900,00	950,00
0,00	0,00	0,00	0,00	0,00	0,00	200,00	0,00	0,00	200,00	300,00
0,00	0,00	0,00	0,00	0,00	0,00	100,00	0,00	0,00	100,00	100,00
0,00	0,00	0,00	0,00	0,00	0,00	0,00	0,00	0,00	0,00	0,00
0,00	160,00	0,00	160,00	160,00	0,00	0,00	660,00	660,00	0,00	0,00
0,00	0,00	0,00	0,00	0,00	0,00	0,00	0,00	0,00	0,00	80,00
0,00	0,00	0,00	0,00	0,00	0,00	100,00	0,00	0,00	100,00	100,00
160,00	0,00	0,00	0,00	0,00	160,00	0,00	1.639,05	1.639,05	0,00	880,95
0,00	0,00	495,75	495,75	495,75	0,00	0,00	0,00	0,00	0,00	495,75
0,00	204,25	0,00	204,25	204,25	0,00	0,00	204,25	204,25	0,00	0,00
0,00	0,00	0,00	0,00	0,00	0,00	0,00	500,00	500,00	0,00	0,00
160,00	364,25	495,75	860,00	860,00	160,00	400,00	3.003,30	3.003,30	400,00	1.956,70
0,00	0,00	0,00	0,00	0,00	0,00	6.000,00	0,00	0,00	6.000,00	0,00
14,17	14,17	0,00	14,17	0,00	0,00	100,00	14,17	0,00	85,83	100,00
14,17	14,17	0,00	14,17	0,00	0,00	6.100,00	14,17	0,00	6.085,83	100,00
0,00	0,00	0,00	0,00	0,00	0,00	100,00	0,00	0,00	100,00	100,00
0,00	0,00	0,00	0,00	0,00	0,00	100,00	0,00	0,00	100,00	100,00
1.124,17	378,42	745,75	1.124,17	860,00	860,00	7.800,00	3.317,47	3.003,30	7.485,83	3.106,70
0,00	0,00	0,00	0,00	0,00	0,00	600,00	0,00	0,00	600,00	0,00
0,00	0,00	0,00	0,00	0,00	0,00	600,00	0,00	0,00	600,00	0,00
0,00	0,00	0,00	0,00	0,00	0,00	600,00	0,00	0,00	600,00	0,00
1.124,17	378,42	745,75	1.124,17	860,00	860,00	8.400,00	3.317,47	3.003,30	8.085,83	3.106,70
0,00	0,00	18.531,00	18.531,00	18.531,00	0,00	0,00	0,00	0,00	0,00	18.531,00
6.412,59	5.943,79	4.397,91	10.341,70	3.929,11	0,00	2.300,00	8.056,32	5.756,32	0,00	5.211,11
0,00	0,00	0,00	0,00	0,00	0,00	8.000,00	6.723,13	0,00	1.276,87	0,00

XVI LEGISLATURA - DISEGNI DI LEGGE E RELAZIONI - DOCUMENTI

TITOLI / CATEGORIE		GESTIONE DI COMPETENZA								
		Previsioni				Somme impegnate			Differenze rispetto alle previsioni	
Codice	Denominazione	Previsione iniziale	Variazioni in aumento	Variazioni in diminuzione	Previsione definitiva	Pagate	Rimasti da pagare	Totale impegni	in più	in meno
		1	2	3	4 = (1 + 2 - 3)	5	6	7 = (5 + 6)	8 = (7 - 4)	9 = (4 - 7)
	Totale categoria 03.039.1.02	16.300,00	2.925,73	9.576,87	9.648,86	8.835,66	813,20	9.648,86	0,00	0,00
03.039.1.03	Beni di consumo e servizi									
03.039.1.03.101	Spese d'ufficio	0,00	8.226,34	0,00	8.226,34	6.871,03	1.355,31	8.226,34	0,00	0,00
03.039.1.03.103	Spese postali e telegrafiche	0,00	0,00	0,00	0,00	0,00	0,00	0,00	0,00	0,00
03.039.1.03.105	Energia elettrica, acqua gas e riscaldamento	333.900,00	6.456,87	318.235,19	22.121,68	22.121,68	0,00	22.121,68	0,00	0,00
03.039.1.03.124	Altre prestazioni da terzi	0,00	5.618,40	0,00	5.618,40	4.776,00	842,40	5.618,40	0,00	0,00
03.039.1.03.128	Manutenzione ordinaria di immobili di proprietà	0,00	0,00	0,00	0,00	0,00	0,00	0,00	0,00	0,00
03.039.1.03.135	Vigilanza	0,00	17.847,07	0,00	17.847,07	17.847,07	0,00	17.847,07	0,00	0,00
	Totale categoria 03.039.1.03	333.900,00	38.148,68	318.235,19	53.813,49	51.615,78	2.197,71	53.813,49	0,00	0,00
03.039.1.04	Beni, servizi e prestazioni tecnico-scientifici									
03.039.1.04.102	Materiale di consumo di laboratorio	110.000,00	42.579,64	74.748,32	77.831,32	3.264,81	74.566,51	77.831,32	0,00	0,00
03.039.1.04.116	Convegni e stampa di atti, mostre ed altre attività di promozione ed immagine	0,00	7.194,50	0,00	7.194,50	1.841,01	5.353,49	7.194,50	0,00	0,00
03.039.1.04.119	Contratti d'opera e collaborazioni coordinate e continuative	0,00	48.002,93	0,00	48.002,93	10.005,51	37.997,42	48.002,93	0,00	0,00
03.039.1.04.130	Manutenzione di attrezzature tecniche, macchine e strumentazione scientifica	0,00	204.130,30	0,00	204.130,30	203.465,97	664,33	204.130,30	0,00	0,00
03.039.1.04.144	Acquisizione di servizi bibliografici e di consultazione di periodici on-line	0,00	46.399,64	0,00	46.399,64	42.554,34	3.845,30	46.399,64	0,00	0,00
	Totale categoria 03.039.1.04	110.000,00	348.307,01	74.748,32	383.558,69	261.131,64	122.427,05	383.558,69	0,00	0,00
03.039.1.05	Dottorati, borse di studio ed assegni di ricerca									
03.039.1.05.121	Assegni per la collaborazione ad attività di ricerca	0,00	9.000,00	0,00	9.000,00	8.013,84	986,16	9.000,00	0,00	0,00
03.039.1.05.202	Dottorati di ricerca	0,00	0,00	0,00	0,00	0,00	0,00	0,00	0,00	0,00
	Totale categoria 03.039.1.05	0,00	9.000,00	0,00	9.000,00	8.013,84	986,16	9.000,00	0,00	0,00
03.039.1.06	Onceri tributari									
03.039.1.06.452	Imposta sul valore aggiunto	0,00	6.050,00	0,00	6.050,00	6.050,00	0,00	6.050,00	0,00	0,00
	Totale categoria 03.039.1.06	0,00	6.050,00	0,00	6.050,00	6.050,00	0,00	6.050,00	0,00	0,00
	Totale Titolo I	460.200,00	404.431,42	402.560,38	462.071,04	335.646,92	126.424,12	462.071,04	0,00	0,00
03.039.2	Spese di investimento									
03.039.2.01	Opere immobiliari									
03.039.2.01.001	Acquisto, costruzione, ripristino, trasformazione e manutenzione straordinaria di immobili di proprietà	0,00	63.600,00	0,00	63.600,00	63.600,00	0,00	63.600,00	0,00	0,00
	Totale categoria 03.039.2.01	0,00	63.600,00	0,00	63.600,00	63.600,00	0,00	63.600,00	0,00	0,00
03.039.2.02	Acquisizione di beni di uso durevole									
03.039.2.02.002	Periodici, opere e materiale bibliografico	0,00	1.009,42	0,00	1.009,42	1.009,42	0,00	1.009,42	0,00	0,00
03.039.2.02.003	Mobili e arredi	0,00	0,00	0,00	0,00	0,00	0,00	0,00	0,00	0,00
03.039.2.02.005	Attrezzature tecniche, macchine e strumentazioni scientifiche	0,00	64.636,71	0,00	64.636,71	330,00	64.306,71	64.636,71	0,00	0,00
	Totale categoria 03.039.2.02	0,00	65.646,13	0,00	65.646,13	1.339,42	64.306,71	65.646,13	0,00	0,00
	Totale Titolo II	0,00	129.246,13	0,00	129.246,13	64.939,42	64.306,71	129.246,13	0,00	0,00
	Totale C.d.R. 039	460.200,00	533.677,55	402.560,38	591.317,17	400.586,34	190.730,83	591.317,17	0,00	0,00
03.041	GENETICA VEGETALE									
03.041.1	Spese correnti									
03.041.1.02	Spese per il personale									
03.041.1.02.057	Compensi per prestazioni professionali rientranti in specifiche disposizioni di legge	0,00	0,00	0,00	0,00	0,00	0,00	0,00	0,00	0,00
03.041.1.02.060	Salari agricoli	22.600,00	32.517,50	10.093,15	45.024,35	23.628,84	21.395,51	45.024,35	0,00	0,00
03.041.1.02.061	Missioni del personale dipendente	86.480,00	57.317,23	23.976,67	119.820,56	49.542,52	70.278,04	119.820,56	0,00	0,00
03.041.1.02.064	Formazione professionale ed aggiornamento del personale di cui ai CC.C.N.L.	0,00	0,00	0,00	0,00	0,00	0,00	0,00	0,00	0,00
03.041.1.02.065	Corsi di formazione del personale non ricompresi nel programma di cui ai CC.C.N.L.	0,00	1.690,00	0,00	1.690,00	1.690,00	0,00	1.690,00	0,00	0,00
03.041.1.02.069	Mensa	103.000,00	20.141,82	75.480,74	47.661,08	32.603,37	15.057,71	47.661,08	0,00	0,00

XVI LEGISLATURA - DISEGNI DI LEGGE E RELAZIONI - DOCUMENTI

Residui a inizio esercizio	GESTIONE DEI RESIDUI PASSIVI					GESTIONE DI CASSA				Totale dei residui passivi al termine dell'esercizio
	Pagati	Rimasti da pagare	Totali	Variazioni		Previsione definitiva	Pagamenti	Differenze rispetto alle previsioni		
				in più	in meno			in più	in meno	
10	11	12	13 = (11 + 12)	14 = (13 - 10)	15 = (10 - 13)	16	17 = (5 + 11)	18 = (17 - 16)	19 = (16 - 17)	20 = (6 + 12)
6.412,59	5.943,79	22.928,91	28.872,70	22.460,11	0,00	10.300,00	14.779,45	5.756,32	1.276,87	23.742,11
29.406,63	601,70	10.639,45	11.241,15	0,00	18.165,48	3.300,00	7.472,73	4.172,73	0,00	11.994,76
0,00	3.992,00	0,00	3.992,00	3.992,00	0,00	0,00	3.992,00	3.992,00	0,00	0,00
37.000,00	37.000,00	0,00	37.000,00	0,00	0,00	4.000,00	59.121,68	55.121,68	0,00	0,00
9.928,61	2.061,50	7.778,69	9.840,19	0,00	88,42	3.500,00	6.837,50	3.337,50	0,00	8.621,09
3.060,00	0,00	3.060,00	3.060,00	0,00	0,00	0,00	0,00	0,00	0,00	3.060,00
0,00	0,00	0,00	0,00	0,00	0,00	0,00	17.847,07	17.847,07	0,00	0,00
79.395,24	43.655,20	21.478,14	65.133,34	3.992,00	18.253,90	10.800,00	95.270,98	84.470,98	0,00	23.675,85
104.811,90	36.390,15	65.872,40	102.262,55	0,00	2.549,35	78.000,00	39.654,96	0,00	38.345,04	140.438,91
0,00	6.324,03	2.550,97	8.875,00	8.875,00	0,00	0,00	8.165,04	8.165,04	0,00	7.904,46
27.842,33	12.873,61	35.223,48	48.097,09	20.254,76	0,00	0,00	22.879,12	22.879,12	0,00	73.220,90
106.621,97	107.181,35	689,34	107.870,69	1.248,72	0,00	265.200,00	310.647,32	45.447,32	0,00	1.353,67
0,00	0,00	0,00	0,00	0,00	0,00	0,00	42.554,34	42.554,34	0,00	3.845,30
239.276,20	162.769,14	104.336,19	267.105,33	30.378,48	2.549,35	343.200,00	423.900,78	119.045,82	38.345,04	226.763,24
0,00	0,00	0,00	0,00	0,00	0,00	6.000,00	8.013,84	2.013,84	0,00	986,16
0,18	0,00	0,18	0,18	0,00	0,00	0,00	0,00	0,00	0,00	0,18
0,18	0,00	0,18	0,18	0,00	0,00	6.000,00	8.013,84	2.013,84	0,00	986,34
0,00	0,00	0,00	0,00	0,00	0,00	6.700,00	6.050,00	0,00	650,00	0,00
0,00	0,00	0,00	0,00	0,00	0,00	6.700,00	6.050,00	0,00	650,00	0,00
325.084,21	212.368,13	148.743,42	361.111,55	56.830,59	20.803,25	377.000,00	548.015,05	211.286,96	40.271,91	275.167,54
0,00	0,00	0,00	0,00	0,00	0,00	0,00	63.600,00	63.600,00	0,00	0,00
0,00	0,00	0,00	0,00	0,00	0,00	0,00	63.600,00	63.600,00	0,00	0,00
0,00	0,00	0,00	0,00	0,00	0,00	0,00	1.009,42	1.009,42	0,00	0,00
10.000,00	0,00	10.000,00	10.000,00	0,00	0,00	0,00	0,00	0,00	0,00	10.000,00
35.498,27	7.302,00	34.681,10	41.983,10	6.484,83	0,00	0,00	7.632,00	7.632,00	0,00	98.987,81
45.498,27	7.302,00	44.681,10	51.983,10	6.484,83	0,00	0,00	8.641,42	8.641,42	0,00	108.987,81
45.498,27	7.302,00	44.681,10	51.983,10	6.484,83	0,00	0,00	72.241,42	72.241,42	0,00	108.987,81
370.582,48	219.670,13	193.424,52	413.094,65	63.315,42	20.803,25	377.000,00	620.256,47	283.528,38	40.271,91	384.155,35
8.000,00	0,00	3.962,06	3.962,06	0,00	4.037,94	0,00	0,00	0,00	0,00	3.962,06
68.601,44	29.663,05	19.241,07	48.904,12	0,00	19.697,32	42.900,00	53.291,89	10.391,89	0,00	40.636,58
142.434,66	91.924,33	44.268,06	136.192,39	0,00	6.242,27	140.400,00	141.466,85	1.066,85	0,00	114.546,10
6.628,82	46.289,45	33.330,50	79.619,95	72.991,13	0,00	0,00	46.289,45	46.289,45	0,00	33.330,50
0,50	1.198,48	0,00	1.198,48	1.197,98	0,00	0,00	2.888,48	2.888,48	0,00	0,00
12.707,24	27.712,44	2,25	27.714,69	15.007,45	0,00	62.000,00	60.315,81	0,00	1.684,19	15.059,96

XVI LEGISLATURA – DISEGNI DI LEGGE E RELAZIONI - DOCUMENTI

TITOLI / CATEGORIE		GESTIONE DI COMPETENZA								
		Previsioni				Somme impegnate			Differenze rispetto alle previsioni	
Codice	Denominazione	Previsione iniziale	Variazioni in aumento	Variazioni in diminuzione	Previsione definitiva	Pagate	Rimasti da pagare	Totale impegni	in più	in meno
		1	2	3	4 = (1 + 2 - 3)	5	6	7 = (5 + 6)	8 = (7 - 4)	9 = (4 - 7)
Totale categoria 03.041.1.02		212.080,00	111.666,55	109.550,56	214.195,99	107.464,73	106.731,26	214.195,99	0,00	0,00
03.041.1.03	Beni di consumo e servizi									
03.041.1.03.101	Spese d'ufficio	149.634,79	20.269,54	98.507,81	71.396,52	18.375,23	53.021,29	71.396,52	0,00	0,00
03.041.1.03.103	Spese postali e telegrafiche	15.009,00	913,11	14.447,32	1.465,79	1.144,23	321,56	1.465,79	0,00	0,00
03.041.1.03.104	Spese telefoniche e canoni di trasmissione dati	25.000,00	18.991,71	0,00	43.991,71	14.884,25	29.107,46	43.991,71	0,00	0,00
03.041.1.03.105	Energia elettrica, acqua gas e riscaldamento	27.500,00	36.602,40	23.201,81	40.900,59	37.842,71	3.057,88	40.900,59	0,00	0,00
03.041.1.03.107	Software	0,00	5.000,00	0,00	5.000,00	0,00	5.000,00	5.000,00	0,00	0,00
03.041.1.03.109	Altri mezzi di trasporto: manutenzione, esercizio e noleggio	0,00	13.590,50	0,00	13.590,50	11.546,35	2.044,15	13.590,50	0,00	0,00
03.041.1.03.110	Noleggio apparecchiature	0,00	3.714,68	0,00	3.714,68	3.714,68	0,00	3.714,68	0,00	0,00
03.041.1.03.111	Canoni di leasing	0,00	4.150,00	0,00	4.150,00	2.202,00	1.948,00	4.150,00	0,00	0,00
03.041.1.03.112	Assicurazioni	0,00	2.938,40	0,00	2.938,40	2.938,40	0,00	2.938,40	0,00	0,00
03.041.1.03.113	Spese di rappresentanza	0,00	1.210,00	0,00	1.210,00	1.210,00	0,00	1.210,00	0,00	0,00
03.041.1.03.124	Altre prestazioni da terzi	273.545,00	36.772,51	180.530,00	129.787,51	42.649,81	87.137,70	129.787,51	0,00	0,00
03.041.1.03.125	Locazione di immobili	0,00	0,00	0,00	0,00	0,00	0,00	0,00	0,00	0,00
03.041.1.03.126	Manutenzione straordinaria ed adattamento immobili in locazione, in comodato o in uso	0,00	24.524,82	0,00	24.524,82	0,00	24.524,82	24.524,82	0,00	0,00
03.041.1.03.127	Manutenzione ordinaria ed oneri accessori degli immobili in locazione, in comodato o in uso	9.643,00	17.172,84	0,00	26.815,84	14.546,95	12.268,89	26.815,84	0,00	0,00
03.041.1.03.131	Manutenzione software	0,00	3.720,00	0,00	3.720,00	360,00	3.360,00	3.720,00	0,00	0,00
03.041.1.03.133	Giardinaggio	0,00	3.585,75	0,00	3.585,75	3.375,70	210,05	3.585,75	0,00	0,00
03.041.1.03.135	Vigilanza	0,00	5.986,80	0,00	5.986,80	5.346,80	640,00	5.986,80	0,00	0,00
03.041.1.03.136	Pulizia	3.300,00	37.975,20	0,00	41.275,20	34.761,64	6.513,56	41.275,20	0,00	0,00
Totale categoria 03.041.1.03		503.622,79	237.118,26	316.686,94	424.054,11	194.898,75	229.155,36	424.054,11	0,00	0,00
03.041.1.04	Beni, servizi e prestazioni tecnico-scientifici									
03.041.1.04.102	Materiale di consumo di laboratorio	429.841,00	323.305,08	120.261,72	632.884,36	174.723,90	458.160,46	632.884,36	0,00	0,00
03.041.1.04.115	Realizzazione, stampa, diffusione e spedizione di pubblicazioni	4.000,00	2.000,00	4.000,00	2.000,00	0,00	2.000,00	2.000,00	0,00	0,00
03.041.1.04.116	Convegni e stampa di atti, mostre ed altre attivita' di promozione ed immagine	5.000,00	2.000,00	3.044,47	3.955,53	21,00	3.934,53	3.955,53	0,00	0,00
03.041.1.04.117	Prestazioni tecnico-scientifiche	16.690,00	102.500,00	16.690,00	102.500,00	594,88	101.905,12	102.500,00	0,00	0,00
03.041.1.04.119	Contratti d'opera e collaborazioni coordinate e continuative	440.200,00	88.059,96	144.484,79	383.775,17	90.581,92	293.193,25	383.775,17	0,00	0,00
03.041.1.04.130	Manutenzione di attrezzature tecniche, macchine e strumentazione scientifica	35.500,00	43.329,00	24.585,60	54.243,40	8.284,40	45.959,00	54.243,40	0,00	0,00
03.041.1.04.137	Smaltimento di rifiuti tossici e nocivi	10.000,00	3.577,00	5.000,00	8.577,00	7.327,00	1.250,00	8.577,00	0,00	0,00
03.041.1.04.143	Personale associato - art. 17 regolamento del personale	0,00	406,19	0,00	406,19	406,19	0,00	406,19	0,00	0,00
03.041.1.04.144	Acquisizione di servizi bibliografici e di consultazione di periodici on-line	0,00	7.763,25	0,00	7.763,25	7.763,25	0,00	7.763,25	0,00	0,00
03.041.1.04.301	Convenzioni con istituzioni scientifiche pubbliche e private	0,00	201.311,00	0,00	201.311,00	144.927,00	56.384,00	201.311,00	0,00	0,00
03.041.1.04.351	Trasferimenti per iniziative comuni ad altri soggetti pubblici e privati, italiani e stranieri	0,00	0,00	0,00	0,00	0,00	0,00	0,00	0,00	0,00
Totale categoria 03.041.1.04		941.231,00	774.251,48	318.066,58	1.397.415,90	434.629,54	962.786,36	1.397.415,90	0,00	0,00
03.041.1.05	Dottorati, borse di studio ed assegni di ricerca									
03.041.1.05.121	Assegni per la collaborazione ad attivita' di ricerca	510.226,21	62.946,54	58.670,52	514.502,23	285.174,28	229.327,95	514.502,23	0,00	0,00
03.041.1.05.201	Borse di studio	174.700,00	3.268,39	0,00	177.968,39	138.375,69	39.592,70	177.968,39	0,00	0,00
03.041.1.05.202	Dottorati di ricerca	0,00	0,00	0,00	0,00	0,00	0,00	0,00	0,00	0,00
Totale categoria 03.041.1.05		684.926,21	66.214,93	58.670,52	692.470,62	423.549,97	268.920,65	692.470,62	0,00	0,00
03.041.1.06	Oneri tributari									
03.041.1.06.451	Imposte, tasse e tributi vari	5.000,00	2.167,53	3.200,00	3.967,53	3.850,53	117,00	3.967,53	0,00	0,00
03.041.1.06.452	Imposta sul valore aggiunto	1.800,00	2.564,28	0,00	4.364,28	2.932,21	1.432,07	4.364,28	0,00	0,00
Totale categoria 03.041.1.06		6.800,00	4.731,81	3.200,00	8.331,81	6.782,74	1.549,07	8.331,81	0,00	0,00
Totale Titolo I		2.348.660,00	1.193.983,03	806.174,60	2.736.468,43	1.167.325,73	1.569.142,70	2.736.468,43	0,00	0,00
03.041.2	Spese di investimento									
03.041.2.02	Acquisizione di beni di uso durevole									
03.041.2.02.002	Periodici, opere e materiale bibliografico	38.277,00	0,00	32.277,00	6.000,00	0,00	6.000,00	6.000,00	0,00	0,00

XVI LEGISLATURA – DISEGNI DI LEGGE E RELAZIONI - DOCUMENTI

Residui a inizio esercizio	GESTIONE DEI RESIDUI PASSIVI					GESTIONE DI CASSA				Totale dei residui passivi al termine dell'esercizio
	Pagati	Rimasti da pagare	Totali	Variazioni		Previsione definitiva	Pagamenti	Differenze rispetto alle previsioni		
				in più	in meno			in più	in meno	
10	11	12	13 = (11 + 12)	14 = (13 - 10)	15 = (10 - 13)	16	17 = (5 + 11)	18 = (17 - 16)	19 = (16 - 17)	20 = (6 + 12)
238.372,66	196.787,75	100.803,94	297.591,69	89.196,56	29.977,53	245.300,00	304.252,48	60.636,67	1.684,19	207.535,20
254.549,93	39.598,77	62.110,12	101.708,89	0,00	152.841,04	76.000,00	57.974,00	0,00	18.026,00	115.131,41
5.060,88	3.128,98	3.172,09	6.301,07	1.240,19	0,00	3.100,00	4.273,21	1.173,21	0,00	3.493,65
14.560,15	14.061,28	7.920,89	21.982,17	7.422,02	0,00	15.000,00	28.945,53	13.945,53	0,00	37.028,35
8.460,53	42.439,45	5.118,90	47.558,35	39.097,82	0,00	14.500,00	80.282,16	65.782,16	0,00	8.176,78
4.245,10	1.722,85	147,20	1.870,05	0,00	2.375,05	0,00	1.722,85	1.722,85	0,00	5.147,20
11.576,98	20.922,21	6.532,47	27.454,68	15.877,70	0,00	5.000,00	32.468,56	27.468,56	0,00	8.576,62
6.793,94	19.160,82	336,04	19.496,86	12.702,92	0,00	1.100,00	22.875,50	21.775,50	0,00	336,04
2.300,00	2.160,55	0,00	2.160,55	0,00	139,45	3.700,00	4.362,55	662,55	0,00	1.948,00
0,00	0,00	0,00	0,00	0,00	0,00	1.800,00	2.938,40	1.138,40	0,00	0,00
404,44	370,50	164,16	534,66	130,22	0,00	800,00	1.580,50	780,50	0,00	164,16
155.190,77	63.926,08	64.789,22	128.715,30	0,00	26.475,47	62.300,00	106.575,89	44.275,89	0,00	151.926,92
0,00	2.374,93	0,00	2.374,93	2.374,93	0,00	0,00	2.374,93	2.374,93	0,00	0,00
60.123,20	18.453,80	71.419,58	89.873,38	29.750,18	0,00	15.200,00	18.453,80	3.253,80	0,00	95.944,40
13.601,55	9.697,40	4.133,05	13.830,45	228,90	0,00	7.200,00	24.244,35	17.044,35	0,00	16.401,94
14.326,19	0,00	10.666,14	10.666,14	0,00	3.660,05	0,00	360,00	360,00	0,00	14.026,14
1.592,65	9.569,29	1.542,26	11.111,55	9.518,90	0,00	1.200,00	12.944,99	11.744,99	0,00	1.752,31
7.173,22	19.113,89	4.471,01	23.584,90	16.411,68	0,00	3.700,00	24.460,69	20.760,69	0,00	5.111,01
11.584,79	21.709,44	0,00	21.709,44	10.124,65	0,00	32.500,00	56.471,08	23.971,08	0,00	6.513,56
571.544,32	288.410,24	242.523,13	530.933,37	144.880,11	185.491,06	243.100,00	483.308,99	258.234,99	18.026,00	471.678,49
616.098,57	213.811,54	394.244,20	608.055,74	0,00	8.042,83	436.200,00	388.535,44	0,00	47.664,56	852.404,66
3.206,25	507,07	1.564,26	2.071,33	0,00	1.134,92	0,00	507,07	507,07	0,00	3.564,26
23.656,62	14.759,96	0,00	14.759,96	0,00	8.896,66	3.800,00	14.780,96	10.980,96	0,00	3.934,53
39,75	74.375,00	39,75	74.414,75	74.375,00	0,00	17.900,00	74.969,88	57.069,88	0,00	101.944,87
321.263,28	243.455,38	50.333,78	293.789,16	0,00	27.474,12	282.300,00	334.037,30	51.737,30	0,00	343.527,03
79.619,02	47.774,62	67.934,42	115.709,04	36.090,02	0,00	33.000,00	56.059,02	23.059,02	0,00	113.893,42
800,00	396,00	365,20	761,20	0,00	38,80	8.600,00	7.723,00	0,00	877,00	1.615,20
0,00	0,00	0,00	0,00	0,00	0,00	709,00	406,19	0,00	293,81	0,00
0,00	3.198,89	0,00	3.198,89	3.198,89	0,00	4.000,00	10.962,14	6.962,14	0,00	0,00
0,00	0,00	0,00	0,00	0,00	0,00	151.809,00	144.927,00	0,00	6.873,00	56.384,00
2.513,89	5.500,00	0,00	5.500,00	2.986,11	0,00	0,00	5.500,00	5.500,00	0,00	0,00
1.047.197,38	603.778,46	514.481,61	1.118.260,07	116.650,02	45.587,33	938.300,00	1.038.408,00	155.816,37	55.708,37	1.477.267,97
269.889,11	255.241,77	44.820,38	300.062,15	30.173,04	0,00	342.500,00	540.416,05	197.916,05	0,00	274.148,33
88.888,70	56.245,49	23.282,46	79.527,95	0,00	9.360,75	114.800,00	194.621,18	79.821,18	0,00	62.875,16
1.558,58	0,00	1.558,58	1.558,58	0,00	0,00	0,00	0,00	0,00	0,00	1.558,58
360.336,39	311.487,26	69.661,42	381.148,68	30.173,04	9.360,75	457.300,00	735.037,23	277.737,23	0,00	338.582,07
557,13	1.806,82	0,00	1.806,82	1.249,69	0,00	5.700,00	5.657,35	0,00	42,65	117,00
4.417,12	0,00	3.320,92	3.320,92	0,00	1.095,20	3.700,00	2.932,21	0,00	767,79	4.752,99
4.974,25	1.806,82	3.320,92	5.127,74	1.249,69	1.095,20	9.400,00	8.589,56	0,00	810,44	4.869,99
2.222.425,00	1.402.270,53	930.791,02	2.333.061,55	382.149,42	271.512,87	1.893.400,00	2.569.596,26	752.425,26	76.229,00	2.499.933,72
8.936,99	4.129,02	2.669,50	6.798,52	0,00	2.138,47	0,00	4.129,02	4.129,02	0,00	8.669,50

XVI LEGISLATURA – DISEGNI DI LEGGE E RELAZIONI - DOCUMENTI

Residui a inizio esercizio	GESTIONE DEI RESIDUI PASSIVI					GESTIONE DI CASSA				Totale dei residui passivi al termine dell'esercizio
	Pagati	Rimasti da pagare	Totali	Variazioni		Previsione definitiva	Pagamenti	Differenze rispetto alle previsioni		
				In più	In meno			In più	In meno	
10	11	12	13 = (11 + 12)	14 = (13 - 10)	15 = (10 - 13)	16	17 = (5 + 11)	18 = (17 - 16)	19 = (16 - 17)	20 = (6 + 12)
0,00	65.646,72	0,00	65.646,72	65.646,72	0,00	0,00	67.026,72	67.026,72	0,00	6.000,00
246.456,65	116.619,84	46.298,18	162.918,02	0,00	83.538,63	104.300,00	294.150,46	189.850,46	0,00	308.214,21
255.393,64	186.395,58	48.967,68	235.363,26	65.646,72	85.677,10	104.300,00	365.306,20	261.006,20	0,00	322.883,71
255.393,64	186.395,58	48.967,68	235.363,26	65.646,72	85.677,10	104.300,00	365.306,20	261.006,20	0,00	322.883,71
2.472.818,64	1.588.666,11	979.758,70	2.568.424,81	447.796,14	357.189,97	1.997.700,00	2.934.902,46	1.013.431,46	76.229,00	2.822.817,43
0,00	0,00	0,00	0,00	0,00	0,00	3.600,00	2.630,79	0,00	969,21	697,48
0,00	0,00	0,00	0,00	0,00	0,00	0,00	26,11	26,11	0,00	0,00
568,32	266,70	0,00	266,70	0,00	301,62	0,00	3.286,99	3.286,99	0,00	826,28
568,32	266,70	0,00	266,70	0,00	301,62	3.600,00	5.943,89	3.313,10	969,21	1.523,76
0,01	0,01	29,27	29,28	29,27	0,00	600,00	1.429,17	829,17	0,00	46,41
0,00	0,00	0,00	0,00	0,00	0,00	200,00	412,24	212,24	0,00	0,00
78,90	45,55	0,00	45,55	0,00	33,35	200,00	697,21	497,21	0,00	114,59
6.397,28	6.384,78	0,00	6.384,78	0,00	12,50	300,00	15.522,22	15.222,22	0,00	363,77
0,00	0,00	0,00	0,00	0,00	0,00	0,00	104,91	104,91	0,00	0,00
0,00	0,00	0,00	0,00	0,00	0,00	0,00	172,43	172,43	0,00	2,41
0,00	0,00	0,00	0,00	0,00	0,00	200,00	38,38	0,00	161,62	53,34
0,00	0,00	0,00	0,00	0,00	0,00	0,00	279,75	279,75	0,00	0,00
11,71	0,00	0,00	0,00	0,00	11,71	0,00	0,00	0,00	0,00	0,00
29,27	0,00	0,00	0,00	0,00	29,27	0,00	0,00	0,00	0,00	0,00
10.020,58	1.684,25	0,00	1.684,25	0,00	8.336,33	0,00	1.684,25	1.684,25	0,00	0,00
511,43	523,14	0,00	523,14	11,71	0,00	3.700,00	1.512,20	0,00	2.187,80	456,38
11,59	11,59	0,00	11,59	0,00	0,00	100,00	11,59	0,00	88,41	0,00
175,61	0,00	0,00	0,00	0,00	175,61	0,00	0,00	0,00	0,00	0,00
412,66	412,66	0,00	412,66	0,00	0,00	500,00	803,08	303,08	0,00	134,11
81,95	0,00	0,00	0,00	0,00	81,95	100,00	0,00	0,00	100,00	33,66
662,43	523,13	0,00	523,13	0,00	139,30	3.500,00	3.266,16	0,00	233,84	579,02
263,58	263,58	0,00	263,58	0,00	0,00	7.600,00	7.149,71	0,00	450,29	457,32
18.657,00	9.848,69	29,27	9.877,96	40,98	8.820,02	17.000,00	33.083,30	19.305,26	3.221,96	2.241,01
16.266,77	15.561,00	161,18	15.722,18	0,00	544,59	6.400,00	15.561,00	9.161,00	0,00	6.633,39
10,48	9,99	0,00	9,99	0,00	0,49	300,00	62,44	0,00	237,56	0,00
119,55	120,04	0,00	120,04	0,49	0,00	0,00	120,04	120,04	0,00	0,00
25.299,52	788,94	25.160,20	25.949,14	649,62	0,00	6.500,00	4.854,48	0,00	1.645,52	29.160,20
79,21	79,21	0,00	79,21	0,00	0,00	1.500,00	603,74	0,00	896,26	1.000,00
0,00	0,00	0,00	0,00	0,00	0,00	300,00	400,00	100,00	0,00	0,00
41.775,53	16.559,18	25.321,38	41.880,56	650,11	545,08	15.000,00	21.601,70	9.381,04	2.779,34	36.793,59
23.000,00	25.658,02	3.341,98	29.000,00	6.000,00	0,00	20.500,00	25.658,02	5.158,02	0,00	19.114,09
23.000,00	25.658,02	3.341,98	29.000,00	6.000,00	0,00	20.500,00	25.658,02	5.158,02	0,00	19.114,09
0,00	0,00	0,00	0,00	0,00	0,00	1.400,00	279,75	0,00	1.120,25	0,00
3.065,82	3.065,82	0,00	3.065,82	0,00	0,00	0,00	3.065,82	3.065,82	0,00	0,00

XVI LEGISLATURA – DISEGNI DI LEGGE E RELAZIONI - DOCUMENTI

TITOLI / CATEGORIE		GESTIONE DI COMPETENZA								
		Previsioni				Somme impegnate			Differenze rispetto alle previsioni	
		Previsione iniziale	Variazioni in aumento	Variazioni in diminuzione	Previsione definitiva	Pagate	Rimasti da pagare	Totale Impegni	in più	in meno
1	2	3	4 = (1 + 2 - 3)	5	6	7 = (5 + 6)	8 = (7 - 4)	9 = (4 - 7)		
Totale categoria 03.053.1.06		279,75	0,00	0,00	279,75	279,75	0,00	279,75	0,00	0,00
Totale Titolo I		84.515,09	5.643,98	24.945,18	65.213,89	34.234,07	30.979,82	65.213,89	0,00	0,00
03.053.2	Spese di investimento									
03.053.2.02	Acquisizione di beni di uso durevole									
03.053.2.02.003	Mobili e arredi	52,45	0,00	52,45	0,00	0,00	0,00	0,00	0,00	0,00
03.053.2.02.005	Attrezzature tecniche, macchine e strumentazioni scientifiche	52,46	227,30	0,00	279,76	279,76	0,00	279,76	0,00	0,00
Totale categoria 03.053.2.02		104,91	227,30	52,45	279,76	279,76	0,00	279,76	0,00	0,00
Totale Titolo II		104,91	227,30	52,45	279,76	279,76	0,00	279,76	0,00	0,00
Totale C.d.R. 053		84.620,00	5.871,28	24.997,63	65.493,65	34.513,83	30.979,82	65.493,65	0,00	0,00
03.064	PROTEZIONE DELLE PIANTE									
03.064.1	Spese correnti									
03.064.1.02	Spese per il personale									
03.064.1.02.059	Imposte e contributi previdenziali, assistenziali ed assicurativi a carico dell'ente	0,00	200,00	0,00	200,00	37,55	162,45	200,00	0,00	0,00
03.064.1.02.060	Salari agricoli	20.000,00	13.012,77	4.069,50	28.943,27	15.617,22	13.326,05	28.943,27	0,00	0,00
03.064.1.02.061	Missioni del personale dipendente	51.739,68	74.723,49	8.898,58	117.564,59	47.428,86	70.135,73	117.564,59	0,00	0,00
03.064.1.02.064	Formazione professionale ed aggiornamento del personale di cui ai CC.C.N.L.	0,00	0,00	0,00	0,00	0,00	0,00	0,00	0,00	0,00
03.064.1.02.065	Corsi di formazione del personale non ricompresi nel programma di cui ai CC.C.N.L.	0,00	0,00	0,00	0,00	0,00	0,00	0,00	0,00	0,00
03.064.1.02.069	Mensa	64.246,00	0,00	13.496,45	50.839,55	30.774,03	20.065,52	50.839,55	0,00	0,00
Totale categoria 03.064.1.02		135.985,68	87.936,26	26.374,53	197.547,41	93.857,66	103.689,75	197.547,41	0,00	0,00
03.064.1.03	Beni di consumo e servizi									
03.064.1.03.101	Spese d'ufficio	2.703,00	13.117,45	0,00	15.820,45	5.470,86	10.349,59	15.820,45	0,00	0,00
03.064.1.03.103	Spese postali e telegrafiche	5.534,00	1.476,62	1.720,92	5.289,70	3.319,71	1.969,99	5.289,70	0,00	0,00
03.064.1.03.104	Spese telefoniche e canoni di trasmissione dati	25.867,00	599,62	21.000,00	5.466,62	4.114,12	1.352,50	5.466,62	0,00	0,00
03.064.1.03.105	Energia elettrica, acqua gas e riscaldamento	31.130,00	20.000,00	0,00	51.130,00	48.361,43	2.768,57	51.130,00	0,00	0,00
03.064.1.03.109	Altri mezzi di trasporto: manutenzione, esercizio e noleggio	1.500,00	1.352,06	1.500,00	1.352,06	1.352,06	0,00	1.352,06	0,00	0,00
03.064.1.03.110	Noleggio apparecchiature	7.000,00	2.016,00	7.000,00	2.016,00	1.332,00	684,00	2.016,00	0,00	0,00
03.064.1.03.111	Canoni di leasing	0,00	0,00	0,00	0,00	0,00	0,00	0,00	0,00	0,00
03.064.1.03.112	Assicurazioni	0,00	300,00	0,00	300,00	300,00	0,00	300,00	0,00	0,00
03.064.1.03.113	Spese di rappresentanza	0,00	3.608,56	0,00	3.608,56	2.493,31	1.115,25	3.608,56	0,00	0,00
03.064.1.03.124	Altre prestazioni da terzi	7.500,00	20.694,55	0,00	28.194,55	16.563,29	11.631,26	28.194,55	0,00	0,00
03.064.1.03.126	Manutenzione straordinaria ed adattamento immobili in locazione, in comodato o in uso	0,00	124.903,80	0,00	124.903,80	116.695,48	8.208,32	124.903,80	0,00	0,00
03.064.1.03.127	Manutenzione ordinaria ed oneri accessori degli immobili in locazione, in comodato o in uso	4.000,00	0,00	3.600,40	399,60	399,60	0,00	399,60	0,00	0,00
03.064.1.03.131	Manutenzione software	669,00	0,00	669,00	0,00	0,00	0,00	669,00	0,00	0,00
03.064.1.03.133	Giardinaggio	1.000,00	0,00	110,00	890,00	890,00	0,00	890,00	0,00	0,00
03.064.1.03.135	Vigilanza	14.039,00	0,00	27,53	14.011,47	14.011,47	0,00	14.011,47	0,00	0,00
03.064.1.03.136	Pulizia	51.663,00	3.048,00	0,00	54.711,00	53.402,80	1.308,20	54.711,00	0,00	0,00
Totale categoria 03.064.1.03		152.605,00	191.116,66	35.627,85	308.093,81	268.706,13	39.387,68	308.093,81	0,00	0,00
03.064.1.04	Beni, servizi e prestazioni tecnico-scientifici									
03.064.1.04.102	Materiale di consumo di laboratorio	326.231,91	114.672,89	97.883,84	343.020,96	70.996,54	272.024,42	343.020,96	0,00	0,00
03.064.1.04.106	Dispositivi di protezione individuale ed indumenti di lavoro	0,00	0,00	0,00	0,00	0,00	0,00	0,00	0,00	0,00
03.064.1.04.115	Realizzazione, stampa, diffusione e spedizione di pubblicazioni	0,00	3.850,00	0,00	3.850,00	206,00	3.644,00	3.850,00	0,00	0,00
03.064.1.04.116	Convegni e stampa di atti, mostre ed altre attività di promozione ed immagine	0,00	0,00	0,00	0,00	0,00	0,00	0,00	0,00	0,00
03.064.1.04.117	Prestazioni tecnico-scientifiche	0,00	23.113,80	0,00	23.113,80	4.363,80	18.750,00	23.113,80	0,00	0,00
03.064.1.04.119	Contratti d'opera e collaborazioni coordinate e continuative	10.000,00	47.272,00	385,51	56.886,49	18.970,23	37.916,26	56.886,49	0,00	0,00
03.064.1.04.130	Manutenzione di attrezzature tecniche, macchine e strumentazione scientifica	26.788,00	20.794,74	19.537,15	28.045,59	8.832,80	19.212,79	28.045,59	0,00	0,00
03.064.1.04.137	Smaltimento di rifiuti tossici e nocivi	5.851,00	0,00	3.851,00	2.000,00	0,00	2.000,00	2.000,00	0,00	0,00

XVI LEGISLATURA – DISEGNI DI LEGGE E RELAZIONI - DOCUMENTI

Residui a inizio esercizio	GESTIONE DEI RESIDUI PASSIVI					GESTIONE DI CASSA				Totale dei residui passivi al termine dell'esercizio
	Pagati	Rimasti da pagare	Totali	Variazioni		Previsione definitiva	Pagamenti	Differenze rispetto alle previsioni		
				in più	in meno			in più	in meno	
10	11	12	13 = (11 + 12)	14 = (13 - 10)	15 = (10 - 13)	16	17 = (5 + 11)	18 = (17 - 16)	19 = (16 - 17)	20 = (6 + 12)
3.065,82	3.065,82	0,00	3.065,82	0,00	0,00	1.400,00	3.345,57	3.065,82	1.120,25	0,00
87.066,67	55.398,41	28.692,63	84.091,04	6.691,09	9.666,72	57.500,00	89.632,48	40.223,24	8.090,76	59.672,45
0,00	0,00	0,00	0,00	0,00	0,00	0,00	0,00	0,00	0,00	0,00
62,69	201,99	0,00	201,99	139,30	0,00	0,00	481,75	-481,75	0,00	0,00
62,69	201,99	0,00	201,99	139,30	0,00	0,00	481,75	481,75	0,00	0,00
62,69	201,99	0,00	201,99	139,30	0,00	0,00	481,75	481,75	0,00	0,00
87.129,36	55.600,40	28.692,63	84.293,03	6.830,39	9.666,72	57.500,00	90.114,23	40.704,99	8.090,76	59.672,45
0,00	0,00	0,00	0,00	0,00	0,00	0,00	37,55	37,55	0,00	162,45
5.542,61	25.066,76	0,00	25.066,76	19.524,15	0,00	38.400,00	40.683,98	2.283,98	0,00	13.326,05
46.285,93	56.364,05	7.612,87	63.976,92	17.690,99	0,00	145.700,00	103.792,91	0,00	41.907,09	77.748,60
6.712,53	18.038,31	12.660,32	30.698,63	23.986,10	0,00	0,00	18.038,31	18.038,31	0,00	12.660,32
7.727,69	6.689,90	1.037,79	7.727,69	0,00	0,00	0,00	6.689,90	6.689,90	0,00	1.037,79
11.706,16	14.814,47	0,00	14.814,47	3.108,31	0,00	65.800,00	45.588,50	0,00	20.211,50	20.065,52
77.974,92	120.973,49	21.310,98	142.284,47	64.309,55	0,00	249.900,00	214.831,15	27.049,74	62.118,59	125.000,73
11.772,75	9.356,17	3,26	9.359,43	0,00	2.413,32	7.400,00	14.827,03	7.427,03	0,00	10.352,85
3.466,43	230,40	0,00	230,40	0,00	3.236,03	3.200,00	3.550,11	350,11	0,00	1.969,99
3.820,04	6.432,82	170,71	6.603,53	2.783,49	0,00	3.600,00	10.546,94	6.946,94	0,00	1.523,21
5.211,53	7.729,98	1.671,64	9.401,62	4.190,09	0,00	2.500,00	56.091,41	53.591,41	0,00	4.440,21
5.714,37	27.057,06	5.383,75	32.440,81	26.726,44	0,00	1.200,00	28.409,12	27.209,12	0,00	5.383,75
11.228,00	9.630,26	0,00	9.630,26	0,00	1.597,74	1.300,00	10.962,26	9.662,26	0,00	684,00
7,44	0,00	7,44	7,44	0,00	0,00	0,00	0,00	0,00	0,00	7,44
1.360,68	2.027,09	0,00	2.027,09	666,41	0,00	200,00	2.327,09	2.127,09	0,00	0,00
56,95	375,00	0,00	375,00	318,05	0,00	400,00	2.868,31	2.468,31	0,00	1.115,25
32.851,44	24.750,96	3.158,00	27.908,96	0,00	4.942,48	10.300,00	41.314,25	31.014,25	0,00	14.789,26
0,00	0,00	0,00	0,00	0,00	0,00	78.900,00	116.695,48	37.795,48	0,00	8.208,32
1.222,00	1.320,00	213,60	1.533,60	311,60	0,00	900,00	1.719,60	819,60	0,00	213,60
0,00	0,00	0,00	0,00	0,00	0,00	400,00	0,00	0,00	400,00	0,00
780,00	780,00	0,00	780,00	0,00	0,00	2.600,00	1.670,00	0,00	930,00	0,00
2.449,95	3.997,09	0,00	3.997,09	1.547,14	0,00	11.000,00	18.008,56	7.008,56	0,00	0,00
10.840,26	8.605,08	0,00	8.605,08	0,00	2.235,18	55.100,00	62.007,88	6.907,88	0,00	1.308,20
90.781,84	102.291,91	10.608,40	112.900,31	36.543,22	14.424,75	179.000,00	370.998,04	193.328,04	1.330,00	49.996,08
205.389,78	119.426,94	38.442,59	157.869,53	0,00	47.520,25	312.500,00	190.423,48	0,00	122.076,52	310.467,01
0,46	0,00	0,00	0,00	0,00	0,46	0,00	0,00	0,00	0,00	0,00
6.430,85	7.847,10	0,23	7.847,33	1.416,48	0,00	1.500,00	8.053,19	6.553,10	0,00	3.644,23
91,51	0,00	0,00	0,00	0,00	91,51	0,00	0,00	0,00	0,00	0,00
11.924,70	7.852,01	0,00	7.852,01	0,00	4.072,69	13.300,00	12.215,81	0,00	1.084,19	18.750,00
16.841,09	17.885,16	243,79	18.128,95	1.287,86	0,00	20.300,00	36.855,39	16.555,39	0,00	38.160,05
125.099,67	53.437,47	18.775,49	72.212,96	0,00	52.886,71	18.500,00	62.270,27	43.770,27	0,00	37.988,28
5.038,22	112,48	1.238,74	1.351,22	0,00	3.687,00	2.200,00	112,48	0,00	2.087,52	3.238,74

XVI LEGISLATURA - DISEGNI DI LEGGE E RELAZIONI - DOCUMENTI

TITOLI / CATEGORIE		GESTIONE DI COMPETENZA								
		Previsioni				Somme impegnate			Differenze rispetto alle previsioni	
Codice	Denominazione	Previsione iniziale	Variazioni in aumento	Variazioni in diminuzione	Previsione definitiva	Pagate	Rimasti da pagare	Totale impegni	in più	in meno
		1	2	3	4 = (1 + 2 - 3)	5	6	7 = (5 + 6)	8 = (7 - 4)	9 = (4 - 7)
03.064.1.04.144	Acquisizione di servizi bibliografici e di consultazione di periodici on-line	2.000,00	893,33	0,00	2.893,33	2.893,33	0,00	2.893,33	0,00	0,00
	Totale categoria 03.064.1.04	370.870,91	210.596,76	121.657,50	459.810,17	106.262,70	353.547,47	459.810,17	0,00	0,00
03.064.1.05	Dottorati, borse di studio ed assegni di ricerca									
03.064.1.05.121	Assegni per la collaborazione ad attivita' di ricerca	58.400,00	72.994,10	3.950,00	127.444,10	38.057,55	89.386,55	127.444,10	0,00	0,00
03.064.1.05.201	Borse di studio	0,00	0,00	0,00	0,00	0,00	0,00	0,00	0,00	0,00
	Totale categoria 03.064.1.05	58.400,00	72.994,10	3.950,00	127.444,10	38.057,55	89.386,55	127.444,10	0,00	0,00
03.064.1.06	Oneri tributari									
03.064.1.06.452	Imposta sul valore aggiunto	10.382,89	33.141,50	0,00	43.524,39	31.882,31	11.642,08	43.524,39	0,00	0,00
	Totale categoria 03.064.1.06	10.382,89	33.141,50	0,00	43.524,39	31.882,31	11.642,08	43.524,39	0,00	0,00
	Totale Titolo I	728.244,48	595.785,28	187.609,88	1.136.419,88	538.766,35	597.653,53	1.136.419,88	0,00	0,00
03.064.2	Spese di investimento									
03.064.2.02	Acquisizione di beni di uso durevole									
03.064.2.02.002	Periodici, opere e materiale bibliografico	14.556,00	1.812,60	1.136,44	15.232,16	11.419,56	3.812,60	15.232,16	0,00	0,00
03.064.2.02.003	Mobili e arredi	0,00	572,17	0,00	572,17	572,17	0,00	572,17	0,00	0,00
03.064.2.02.005	Attrezzature tecniche, macchine e strumentazioni scientifiche	0,00	130.639,19	0,00	130.639,19	18.654,30	111.984,89	130.639,19	0,00	0,00
	Totale categoria 03.064.2.02	14.556,00	133.023,96	1.136,44	146.443,52	30.646,03	115.797,49	146.443,52	0,00	0,00
	Totale Titolo II	14.556,00	133.023,96	1.136,44	146.443,52	30.646,03	115.797,49	146.443,52	0,00	0,00
	Totale C.d.R. 064	742.800,48	728.809,24	188.746,32	1.282.863,40	569.412,38	713.451,02	1.282.863,40	0,00	0,00
03.076	SCIENZE DELL'ALIMENTAZIONE									
03.076.1	Spese correnti									
03.076.1.02	Spese per il personale									
03.076.1.02.061	Missioni del personale dipendente	42.860,00	14.830,08	1.590,09	56.099,99	16.479,33	39.620,66	56.099,99	0,00	0,00
03.076.1.02.064	Formazione professionale ed aggiornamento del personale di cui ai CC.C.N.L.	0,00	0,00	0,00	0,00	0,00	0,00	0,00	0,00	0,00
03.076.1.02.069	Mensa	54.000,00	0,00	18.092,27	35.307,73	35.307,73	0,00	35.307,73	0,00	0,00
	Totale categoria 03.076.1.02	96.860,00	14.830,08	20.282,36	91.407,72	51.787,06	39.620,66	91.407,72	0,00	0,00
03.076.1.03	Beni di consumo e servizi									
03.076.1.03.101	Spese d'ufficio	11.309,83	25.059,86	0,00	36.369,69	18.940,44	17.429,25	36.369,69	0,00	0,00
03.076.1.03.103	Spese postali e telegrafiche	2.560,00	2.899,88	0,00	5.459,88	2.905,66	2.554,22	5.459,88	0,00	0,00
03.076.1.03.104	Spese telefoniche e canoni di trasmissione dati	5.000,00	12.852,52	0,00	17.852,52	16.720,30	1.132,22	17.852,52	0,00	0,00
03.076.1.03.105	Energia elettrica, acqua gas e riscaldamento	80.305,10	21.537,00	32.830,00	69.012,10	51.658,53	17.353,57	69.012,10	0,00	0,00
03.076.1.03.107	Software	5.000,00	2.000,00	0,00	7.000,00	1.193,91	5.806,09	7.000,00	0,00	0,00
03.076.1.03.112	Assicurazioni	2.778,40	0,00	0,06	2.778,34	2.778,34	0,00	2.778,34	0,00	0,00
03.076.1.03.113	Spese di rappresentanza	0,00	0,00	0,00	0,00	0,00	0,00	0,00	0,00	0,00
03.076.1.03.118	Indennita' di missione, gettoni di presenza e rimborso spese ai componenti di organismi collegiali ed ai Panel di valutazione	0,00	0,00	0,00	0,00	0,00	0,00	0,00	0,00	0,00
03.076.1.03.124	Altre prestazioni da terzi	25.000,00	12.801,76	25.000,00	12.801,76	5.801,76	7.000,00	12.801,76	0,00	0,00
03.076.1.03.128	Manutenzione ordinaria di immobili di proprieta'	26.098,00	23.351,50	0,00	49.449,50	48.399,56	1.049,94	49.449,50	0,00	0,00
03.076.1.03.131	Manutenzione software	0,00	0,00	0,00	0,00	0,00	0,00	0,00	0,00	0,00
03.076.1.03.133	Giardinaggio	0,00	0,00	0,00	0,00	0,00	0,00	0,00	0,00	0,00
03.076.1.03.134	Trasporti, traslochi e facchinaggi	0,00	2.400,00	0,00	2.400,00	2.400,00	0,00	2.400,00	0,00	0,00
03.076.1.03.135	Vigilanza	82.996,14	9.653,76	0,00	92.649,90	92.649,90	0,00	92.649,90	0,00	0,00
03.076.1.03.136	Pulizia	50.532,60	17.989,32	0,00	68.521,92	68.521,92	0,00	68.521,92	0,00	0,00
	Totale categoria 03.076.1.03	291.580,07	130.545,60	57.830,06	364.295,61	311.970,32	52.325,29	364.295,61	0,00	0,00
03.076.1.04	Beni, servizi e prestazioni tecnico-scientifici									
03.076.1.04.102	Materiale di consumo di laboratorio	100.300,00	171.854,69	28.980,23	243.174,46	29.683,06	213.491,40	243.174,46	0,00	0,00
03.076.1.04.106	Dispositivi di protezione individuale ed indumenti di lavoro	0,00	0,00	0,00	0,00	0,00	0,00	0,00	0,00	0,00
03.076.1.04.115	Realizzazione, stampa, diffusione e spedizione di pubblicazioni	1.400,00	10.020,00	0,00	11.420,00	10.020,00	1.400,00	11.420,00	0,00	0,00

XVI LEGISLATURA - DISEGNI DI LEGGE E RELAZIONI - DOCUMENTI

Residui a inizio esercizio	GESTIONE DEI RESIDUI PASSIVI					GESTIONE DI CASSA				Totale dei residui passivi al termine dell'esercizio
	Pagati	Rimasti da pagare	Totali	Variazioni		Previsione definitiva	Pagamenti	Differenze rispetto alle previsioni		
				in più	in meno			in più	in meno	
10	11	12	13 = (11 + 12)	14 = (13 - 10)	15 = (10 - 13)	16	17 = (5 + 11)	18 = (17 - 16)	19 = (16 - 17)	20 = (6 + 12)
0,00	80,88	377,19	458,07	458,07	0,00	2.200,00	2.974,21	774,21	0,00	377,19
370.816,28	206.642,04	59.078,03	265.720,07	3.162,41	108.258,62	370.500,00	312.904,74	67.652,97	125.248,23	412.625,50
65.706,63	91.364,79	19.924,52	111.289,31	45.582,68	0,00	81.700,00	129.422,34	47.722,34	0,00	169.311,07
0,03	41,00	0,03	41,03	41,00	0,00	0,00	41,00	41,00	0,00	0,03
65.706,66	91.405,79	19.924,55	111.330,34	45.623,68	0,00	81.700,00	129.463,34	47.763,34	0,00	109.311,10
22.147,95	8.200,96	383,13	8.584,09	0,00	13.563,86	44.000,00	40.083,27	0,00	3.916,73	12.025,21
22.147,95	8.200,96	383,13	8.584,09	0,00	13.563,86	44.000,00	40.083,27	0,00	3.916,73	12.025,21
627.427,65	529.514,19	111.305,09	640.819,28	149.638,86	136.247,23	925.100,00	1.068.280,54	335.794,09	192.613,55	708.958,62
11.036,87	9.449,09	2.036,08	11.485,17	448,30	0,00	4.000,00	20.868,65	16.868,65	0,00	5.848,68
6.816,08	6.816,08	0,00	6.816,08	0,00	0,00	200,00	7.388,25	7.188,25	0,00	0,00
3.758,26	8.346,78	3.084,52	11.431,30	7.673,04	0,00	5.400,00	27.091,08	21.601,08	0,00	115.069,41
21.611,21	24.611,95	5.120,60	29.732,55	8.121,34	0,00	9.600,00	55.257,98	45.657,98	0,00	120.918,09
21.611,21	24.611,95	5.120,60	29.732,55	8.121,34	0,00	9.600,00	55.257,98	45.657,98	0,00	120.918,09
649.038,86	554.126,14	116.425,69	670.551,83	157.760,20	136.247,23	934.700,00	1.123.538,52	381.452,07	192.613,55	829.876,71
28.454,29	47.657,44	14.600,68	62.258,12	33.803,83	0,00	63.400,00	64.136,77	736,77	0,00	54.221,34
5.687,95	31.924,93	30.491,98	62.416,91	56.728,96	0,00	0,00	31.924,93	31.924,93	0,00	30.491,98
0,00	12.461,55	0,00	12.461,55	12.461,55	0,00	47.400,00	47.769,28	369,28	0,00	0,00
34.142,24	92.043,92	45.092,66	137.136,58	102.994,34	0,00	110.800,00	143.830,98	33.030,98	0,00	84.713,32
13.759,95	22.858,77	8.548,10	31.406,87	17.646,92	0,00	18.700,00	41.799,21	23.099,21	0,00	25.977,35
4.343,04	741,40	1.195,68	1.937,08	0,00	2.405,96	3.100,00	3.647,06	547,06	0,00	3.749,90
1.586,28	886,28	700,00	1.586,28	0,00	0,00	10.200,00	17.606,58	7.406,58	0,00	1.832,22
154.934,25	128.485,36	2.124,90	130.610,26	0,00	24.323,99	54.400,00	180.143,89	125.743,89	0,00	19.478,47
4.197,61	0,00	0,00	0,00	0,00	4.197,61	4.400,00	1.193,91	0,00	3.206,09	5.806,09
0,00	0,00	0,00	0,00	0,00	0,00	1.700,00	2.778,34	1.078,34	0,00	0,00
900,00	181,30	0,00	181,30	0,00	718,70	0,00	181,30	181,30	0,00	0,00
2.600,00	0,00	2.135,00	2.135,00	135,00	0,00	0,00	0,00	0,00	0,00	2.135,00
52.041,52	43.430,50	6.586,17	50.016,67	0,00	2.024,85	9.300,00	49.232,26	39.932,26	0,00	13.586,17
24.596,85	24.576,96	0,00	24.576,96	0,00	19,89	30.900,00	72.976,52	42.076,52	0,00	1.049,94
3.000,00	0,00	0,00	0,00	0,00	3.000,00	0,00	0,00	0,00	0,00	0,00
0,00	2.370,00	2.370,00	4.740,00	4.740,00	0,00	0,00	2.370,00	2.370,00	0,00	2.370,00
0,00	0,00	0,00	0,00	0,00	0,00	0,00	2.400,00	2.400,00	0,00	0,00
34.500,97	26.533,54	6.733,73	33.267,27	0,00	1.233,70	49.200,00	119.183,44	69.983,44	0,00	6.733,73
8.973,88	8.565,24	0,00	8.565,24	0,00	408,64	31.900,00	77.087,16	45.187,16	0,00	0,00
304.834,35	258.629,35	30.393,58	289.022,93	22.521,92	38.333,34	213.800,00	570.599,67	360.005,76	3.206,09	82.718,87
200.042,54	90.254,94	53.126,11	143.381,05	0,00	56.661,49	176.500,00	119.938,00	0,00	56.562,00	266.617,51
558,56	396,72	161,84	558,56	0,00	0,00	0,00	396,72	396,72	0,00	161,84
9.437,97	651,47	3.786,50	4.437,97	0,00	5.000,00	5.600,00	10.671,47	5.071,47	0,00	5.186,50

XVI LEGISLATURA - DISEGNI DI LEGGE E RELAZIONI - DOCUMENTI

TITOLI / CATEGORIE		GESTIONE DI COMPETENZA								
		Previsioni				Somme impegnate			Differenze rispetto alle previsioni	
		Previsione iniziale	Variazioni in aumento	Variazioni in diminuzione	Previsione definitiva	Pagate	Rimasti da pagare	Totale impegni	in più	in meno
1	2	3	4 = (1 + 2 - 3)	5	6	7 = (5 + 6)	8 = (7 - 4)	9 = (4 - 7)		
03.076.1.04.116	Convegni e stampa di atti, mostre ed altre attività di promozione ed immagine	16.000,00	33.240,00	6.030,97	43.209,03	33.240,00	9.969,03	43.209,03	0,00	0,00
03.076.1.04.117	Prestazioni tecnico-scientifiche	0,00	0,00	0,00	0,00	0,00	0,00	0,00	0,00	0,00
03.076.1.04.119	Contratti d'opera e collaborazioni coordinate e continuative	100.000,00	117.095,79	40.000,00	177.095,79	149.587,57	27.508,22	177.095,79	0,00	0,00
03.076.1.04.130	Manutenzione di attrezzature tecniche, macchine e strumentazione scientifica	0,00	411.054,40	0,00	411.054,40	411.054,29	0,11	411.054,40	0,00	0,00
03.076.1.04.132	Deposito, mantenimento e tutela dei brevetti	0,00	0,00	0,00	0,00	0,00	0,00	0,00	0,00	0,00
03.076.1.04.137	Smaltimento di rifiuti tossici e nocivi	12.000,00	0,00	7.767,74	4.232,26	2.896,74	1.335,52	4.232,26	0,00	0,00
03.076.1.04.144	Acquisizione di servizi bibliografici e di consultazione di periodici on-line	9.000,00	0,00	9.000,00	0,00	0,00	0,00	0,00	0,00	0,00
Totale categoria 03.076.1.04		238.700,00	743.264,88	91.778,94	890.185,94	636.481,66	253.704,28	890.185,94	0,00	0,00
03.076.1.05	Dottorati, borse di studio ed assegni di ricerca									
03.076.1.05.121	Assegni per la collaborazione ad attività di ricerca	40.000,00	20.270,00	24.000,00	36.270,00	3.146,61	33.123,39	36.270,00	0,00	0,00
Totale categoria 03.076.1.05		40.000,00	20.270,00	24.000,00	36.270,00	3.146,61	33.123,39	36.270,00	0,00	0,00
03.076.1.06	Oneri tributari									
03.076.1.06.451	Imposte, tasse e tributi vari	33.339,76	11.337,95	33.339,76	11.337,95	11.336,95	1,00	11.337,95	0,00	0,00
03.076.1.06.452	Imposta sul valore aggiunto	0,00	37.824,00	0,00	37.824,00	28.349,27	9.474,73	37.824,00	0,00	0,00
Totale categoria 03.076.1.06		33.339,76	49.161,95	33.339,76	49.161,95	39.686,22	9.475,73	49.161,95	0,00	0,00
Totale Titolo I		700.479,83	958.072,51	227.231,12	1.431.321,22	1.043.071,87	388.249,35	1.431.321,22	0,00	0,00
03.076.2	Spese di investimento									
03.076.2.01	Opere immobiliari									
03.076.2.01.001	Acquisto, costruzione, ripristino, trasformazione e manutenzione straordinaria di immobili di proprietà	0,00	28.000,00	0,00	28.000,00	27.925,20	74,80	28.000,00	0,00	0,00
Totale categoria 03.076.2.01		0,00	28.000,00	0,00	28.000,00	27.925,20	74,80	28.000,00	0,00	0,00
03.076.2.02	Acquisizione di beni di uso durevole									
03.076.2.02.002	Periodici, opere e materiale bibliografico	0,00	0,00	0,00	0,00	0,00	0,00	0,00	0,00	0,00
03.076.2.02.003	Mobili e arredi	0,00	0,00	0,00	0,00	0,00	0,00	0,00	0,00	0,00
03.076.2.02.005	Attrezzature tecniche, macchine e strumentazioni scientifiche	7.000,00	136.778,00	0,00	143.778,00	10.098,00	133.680,00	143.778,00	0,00	0,00
Totale categoria 03.076.2.02		7.000,00	136.778,00	0,00	143.778,00	10.098,00	133.680,00	143.778,00	0,00	0,00
Totale Titolo II		7.000,00	164.778,00	0,00	171.778,00	38.023,20	133.754,80	171.778,00	0,00	0,00
Totale C.d.R. 076		707.479,83	1.122.850,51	227.231,12	1.603.099,22	1.081.095,07	522.004,15	1.603.099,22	0,00	0,00
03.077	SCIENZE DELLE PRODUZIONI ALIMENTARI									
03.077.1	Spese correnti									
03.077.1.02	Spese per il personale									
03.077.1.02.060	Salariati agricoli	29.500,00	96.143,05	17.500,00	108.143,05	58.409,32	49.733,73	108.143,05	0,00	0,00
03.077.1.02.061	Missioni del personale dipendente	125.900,00	55.167,66	77.808,61	103.259,05	53.187,50	50.071,55	103.259,05	0,00	0,00
03.077.1.02.064	Formazione professionale ed aggiornamento del personale di cui ai C.C.C.N.L.	0,00	0,00	0,00	0,00	0,00	0,00	0,00	0,00	0,00
03.077.1.02.069	Mensa	70.000,00	7.367,97	32.000,00	45.367,97	28.124,27	17.243,70	45.367,97	0,00	0,00
Totale categoria 03.077.1.02		225.400,00	158.678,68	127.308,61	256.770,07	139.721,09	117.048,98	256.770,07	0,00	0,00
03.077.1.03	Beni di consumo e servizi									
03.077.1.03.101	Spese d'ufficio	70.922,00	36.795,79	44.016,00	63.701,79	32.160,13	31.541,66	63.701,79	0,00	0,00
03.077.1.03.103	Spese postali e telegrafiche	2.100,00	2.428,80	2.100,00	2.428,80	1.424,17	1.004,63	2.428,80	0,00	0,00
03.077.1.03.104	Spese telefoniche e canoni di trasmissione dati	6.200,00	20.127,84	6.200,00	20.127,84	18.365,13	1.762,71	20.127,84	0,00	0,00
03.077.1.03.105	Energia elettrica, acqua gas e riscaldamento	91.470,00	7.972,34	52.638,16	46.804,18	7.394,63	39.409,55	46.804,18	0,00	0,00
03.077.1.03.107	Software	2.370,00	12.000,00	54,00	14.316,00	14.316,00	0,00	14.316,00	0,00	0,00
03.077.1.03.109	Altri mezzi di trasporto: manutenzione, esercizio e noleggio	5.000,00	13.252,00	5.000,00	13.252,00	10.082,35	3.169,65	13.252,00	0,00	0,00
03.077.1.03.110	Noleggio apparecchiature	44.903,00	4.500,00	41.941,00	7.462,00	7.461,92	0,08	7.462,00	0,00	0,00
03.077.1.03.111	Canoni di leasing	40.830,00	3.708,67	5.432,00	39.106,67	27.884,69	11.221,98	39.106,67	0,00	0,00
03.077.1.03.112	Assicurazioni	0,00	2.022,98	0,00	2.022,98	2.022,98	0,00	2.022,98	0,00	0,00

XVI LEGISLATURA – DISEGNI DI LEGGE E RELAZIONI - DOCUMENTI

Residui a inizio esercizio	GESTIONE DEI RESIDUI PASSIVI					GESTIONE DI CASSA				Totale dei residui passivi al termine dell'esercizio
	Pagati	Rimasti da pagare	Totali	Variazioni		Previsione definitiva	Pagamenti	Differenze rispetto alle previsioni		
				in più	in meno			in più	in meno	
10	11	12	13 = (11 + 12)	14 = (13 - 10)	15 = (10 - 13)	16	17 = (5 + 11)	18 = (17 - 16)	19 = (16 - 17)	20 = (6 + 12)
39.884,78	21.705,72	3.228,17	24.933,89	0,00	14.950,89	46.800,00	54.945,72	8.145,72	0,00	13.197,20
0,00	45.500,00	0,00	45.500,00	45.500,00	0,00	0,00	45.500,00	45.500,00	0,00	0,00
82.894,12	99.065,27	6.973,86	106.039,13	23.145,01	0,00	154.300,00	248.652,84	94.352,84	0,00	34.482,08
414.433,51	409.641,84	4.754,56	414.396,40	0,00	37,11	308.000,00	820.696,13	512.696,13	0,00	4.754,67
7.710,00	0,00	0,00	0,00	0,00	7.710,00	0,00	0,00	0,00	0,00	0,00
2.473,71	4.048,30	131,81	4.180,11	1.706,40	0,00	3.400,00	6.945,04	3.545,04	0,00	1.467,33
0,00	0,00	0,00	0,00	0,00	0,00	0,00	0,00	0,00	0,00	0,00
757.435,19	671.264,26	72.162,85	743.427,11	70.351,41	84.359,49	694.600,00	1.307.745,92	669.707,92	56.562,00	325.867,13
46.196,07	59.459,55	11.318,08	70.777,63	24.581,56	0,00	10.500,00	62.606,16	52.106,16	0,00	44.441,47
46.196,07	59.459,55	11.318,08	70.777,63	24.581,56	0,00	10.500,00	62.606,16	52.106,16	0,00	44.441,47
22.921,12	22.921,12	0,00	22.921,12	0,00	0,00	25.400,00	34.258,07	8.858,07	0,00	1,00
1.240,00	0,00	580,00	580,00	0,00	660,00	37.300,00	28.349,27	0,00	8.950,73	10.054,73
24.161,12	22.921,12	580,00	23.501,12	0,00	660,00	62.700,00	62.607,34	8.858,07	8.950,73	10.055,73
1.166.768,97	1.104.318,20	159.547,17	1.263.865,37	220.449,23	123.352,83	1.092.400,00	2.147.390,07	1.123.708,89	68.718,82	547.796,52
0,00	0,00	0,00	0,00	0,00	0,00	0,00	27.925,20	27.925,20	0,00	74,80
0,00	0,00	0,00	0,00	0,00	0,00	0,00	27.925,20	27.925,20	0,00	74,80
2.500,64	0,00	0,00	0,00	0,00	2.500,64	0,00	0,00	0,00	0,00	0,00
1.007,82	0,00	0,00	0,00	0,00	1.007,82	0,00	0,00	0,00	0,00	0,00
21.073,96	7.060,52	4.154,46	11.214,98	0,00	9.858,98	5.000,00	17.158,52	12.158,52	0,00	137.834,46
24.582,42	7.060,52	4.154,46	11.214,98	0,00	13.367,44	5.000,00	17.158,52	12.158,52	0,00	137.834,46
24.582,42	7.060,52	4.154,46	11.214,98	0,00	13.367,44	5.000,00	45.083,72	40.083,72	0,00	137.909,26
1.191.351,39	1.111.378,72	163.701,63	1.275.080,35	220.449,23	136.720,27	1.097.400,00	2.192.473,79	1.163.792,61	68.718,82	685.705,78
21.051,58	50.124,14	136,72	50.260,86	29.209,28	0,00	149.100,00	108.533,46	0,00	40.566,54	49.870,45
34.332,30	57.304,43	11.727,51	69.031,94	34.699,64	0,00	141.200,00	110.491,93	0,00	30.708,07	61.799,06
4.429,19	29.690,09	18.564,10	48.254,19	43.825,00	0,00	0,00	29.690,09	29.690,09	0,00	18.564,10
152.684,13	66.308,53	440,65	66.749,18	0,00	85.934,95	33.800,00	94.432,80	60.632,80	0,00	17.684,35
212.497,20	203.427,19	30.868,98	234.296,17	107.733,92	85.934,95	324.100,00	343.148,28	90.322,89	71.274,61	147.917,96
33.024,91	36.767,03	12.969,16	49.736,19	16.711,28	0,00	39.700,00	68.927,16	29.227,16	0,00	44.510,82
4.575,07	7.984,65	782,49	8.767,14	4.192,07	0,00	800,00	9.408,82	8.608,82	0,00	1.787,12
12.834,16	23.804,31	31,85	23.836,16	11.002,00	0,00	8.500,00	42.169,44	33.669,44	0,00	1.794,56
54.129,55	60.647,94	2.964,21	63.612,15	9.482,60	0,00	42.400,00	68.042,57	25.642,57	0,00	42.373,76
15.874,09	33.230,80	0,09	33.230,89	17.356,80	0,00	9.600,00	47.546,80	37.946,80	0,00	0,09
8.729,57	13.395,51	120,10	13.515,61	4.786,04	0,00	7.800,00	23.477,86	15.677,86	0,00	3.289,75
1.107,32	8.859,28	0,00	8.859,28	7.751,96	0,00	16.100,00	16.321,20	221,20	0,00	0,08
30.408,71	4.879,02	11.129,69	16.008,71	0,00	14.400,00	25.900,00	32.763,71	6.863,71	0,00	22.351,67
234,07	0,00	234,07	234,07	0,00	0,00	1.100,00	2.022,98	922,98	0,00	234,07

XVI LEGISLATURA – DISEGNI DI LEGGE E RELAZIONI - DOCUMENTI

Residui a inizio esercizio	GESTIONE DEI RESIDUI PASSIVI					GESTIONE DI CASSA				Totale dei residui passivi al termine dell'esercizio
	Pagati	Rimasti da pagare	Totali	Variazioni		Previsione definitiva	Pagamenti	Differenze rispetto alle previsioni		
				in più	in meno			in più	in meno	
10	11	12	13 = (11 + 12)	14 = (13 - 10)	15 = (10 - 13)	16	17 = (5 + 11)	18 = (17 - 16)	19 = (16 - 17)	20 = (6 + 12)
3,90	0,00	0,00	0,00	0,00	3,90	300,00	305,76	5,76	0,00	194,24
61.393,95	31.645,92	28.228,32	59.874,24	0,00	1.519,71	149.500,00	301.774,82	152.274,82	0,00	149.503,84
147.719,60	158.249,27	7.966,79	166.216,06	18.496,46	0,00	0,00	160.056,47	160.056,47	0,00	7.966,79
1,00	36.914,64	0,00	36.914,64	36.913,64	0,00	0,00	37.187,69	37.187,69	0,00	0,00
2.720,00	8.334,00	0,00	8.334,00	5.614,00	0,00	9.100,00	26.289,42	17.189,42	0,00	15.010,45
0,00	3.240,00	0,00	3.240,00	3.240,00	0,00	0,00	6.480,00	6.480,00	0,00	0,00
27,20	621,88	27.027,20	27.649,08	27.621,88	0,00	300,00	832,69	532,69	0,00	27.303,72
36.972,78	11.412,80	2.102,78	13.515,58	0,00	23.457,20	9.300,00	14.970,96	5.670,96	0,00	2.102,78
45.685,30	54.855,73	816,01	55.671,74	9.986,44	0,00	53.000,00	114.971,48	61.971,48	0,00	8.850,26
455.441,18	494.842,78	94.372,76	589.215,54	173.155,17	39.380,81	373.400,00	973.549,83	600.149,83	0,00	327.274,00
562.251,37	430.631,31	55.469,48	486.100,79	0,00	76.150,58	688.600,00	688.291,69	0,00	308,31	486.799,55
1.405,78	567,20	2.338,58	2.905,78	1.500,00	0,00	0,00	567,20	567,20	0,00	2.338,58
2.818,00	1.632,93	1.717,97	3.350,90	532,90	0,00	0,00	1.632,93	1.632,93	0,00	1.717,97
0,00	660,00	0,00	660,00	660,00	0,00	0,00	660,00	660,00	0,00	0,00
46.512,96	17.512,86	3.000,10	20.512,96	0,00	26.000,00	264.300,00	247.653,75	0,00	16.646,25	69.394,05
50.105,59	32.052,20	3.900,09	35.952,29	0,00	14.153,30	51.100,00	56.109,93	5.009,93	0,00	13.950,58
85.129,34	54.119,35	31.666,76	85.786,11	656,77	0,00	57.400,00	80.047,51	22.647,51	0,00	84.016,93
1.058,55	5.512,39	3.270,82	8.783,21	7.724,66	0,00	400,00	12.078,75	11.678,75	0,00	8.458,34
0,00	2.371,60	4.000,00	6.371,60	6.371,60	0,00	13.900,00	15.876,42	1.976,42	0,00	13.951,76
233.375,00	0,00	53.300,00	53.300,00	0,00	180.075,00	311.100,00	0,00	0,00	311.100,00	271.551,42
982.656,59	545.059,84	158.663,80	703.723,64	17.445,93	296.378,88	1.386.800,00	1.102.918,18	44.172,74	328.054,56	952.179,18
185.899,05	154.331,54	33.119,10	187.450,64	1.551,59	0,00	231.400,00	321.986,47	90.586,47	0,00	184.144,35
25.000,00	25.140,93	0,00	25.140,93	140,93	0,00	77.000,00	73.133,49	0,00	3.866,51	0,00
13.500,00	30.737,54	7.336,12	38.073,66	24.573,66	0,00	30.500,00	71.055,22	40.555,22	0,00	7.337,12
224.399,05	210.210,01	40.455,22	250.665,23	26.266,18	0,00	338.900,00	466.175,18	131.141,69	3.866,51	191.481,47
0,00	2.376,02	0,00	2.376,02	2.376,02	0,00	12.400,00	3.432,81	0,00	8.967,19	0,00
93.336,73	31.321,58	15.154,75	46.476,33	0,00	46.860,40	77.000,00	56.138,71	0,00	20.861,29	63.164,50
93.336,73	33.697,60	15.154,75	48.852,35	2.376,02	46.860,40	89.400,00	59.571,52	0,00	29.828,48	63.164,50
1.968.330,75	1.487.237,42	339.515,51	1.826.752,93	326.977,22	468.555,04	2.512.600,00	2.945.362,99	865.787,15	433.024,16	1.682.017,11
10.596,68	6.141,00	2.223,34	8.364,34	0,00	2.232,34	1.000,00	9.684,42	8.684,42	0,00	2.223,34
182.014,00	52.854,00	131.464,00	184.318,00	2.304,00	0,00	0,00	52.854,00	52.854,00	0,00	131.464,00
97.290,31	143.253,84	8.792,63	152.046,47	54.756,16	0,00	16.500,00	179.545,82	163.045,82	0,00	200.603,45
289.900,99	202.248,84	142.479,97	344.728,81	57.060,16	2.232,34	17.500,00	242.084,24	224.584,24	0,00	334.290,79
289.900,99	202.248,84	142.479,97	344.728,81	57.060,16	2.232,34	17.500,00	242.084,24	224.584,24	0,00	334.290,79
2.258.231,74	1.689.486,26	481.995,48	2.171.481,74	384.037,38	470.787,38	2.530.100,00	3.187.447,23	1.090.371,39	433.024,16	2.016.307,90
4.990,80	6.926,80	33,40	6.960,20	1.969,40	0,00	3.600,00	10.723,24	7.123,24	0,00	766,06
0,13	9.948,93	6.803,20	16.752,13	16.752,00	0,00	0,00	9.948,93	9.948,93	0,00	6.803,20

XVI LEGISLATURA - DISEGNI DI LEGGE E RELAZIONI - DOCUMENTI

TITOLI / CATEGORIE		GESTIONE DI COMPETENZA								
		Previsioni				Somme impegnate			Differenze rispetto alle previsioni	
		Previsione iniziale	Variazioni in aumento	Variazioni in diminuzione	Previsione definitiva	Pagate	Rimasti da pagare	Totale Impegni	in più	in meno
1	2	3	4 = (1 + 2 - 3)	5	6	7 = (5 + 6)	8 = (7 - 4)	9 = (4 - 7)		
03.080.1.02.069	Mensa	5.096,00	4.200,00	0,00	9.296,00	9.249,85	46,15	9.296,00	0,00	0,00
	Totale categoria 03.080.1.02	5.096,00	8.729,10	0,00	13.825,10	13.046,29	778,81	13.825,10	0,00	0,00
	03.080.1.03 Beni di consumo e servizi									
03.080.1.03.101	Spese d'ufficio	0,00	1.978,44	0,00	1.978,44	1.019,49	958,95	1.978,44	0,00	0,00
03.080.1.03.103	Spese postali e telegrafiche	0,00	200,20	0,00	200,20	200,20	0,00	200,20	0,00	0,00
03.080.1.03.104	Spese telefoniche e canoni di trasmissione dati	0,00	1.873,00	0,00	1.873,00	1.181,00	692,00	1.873,00	0,00	0,00
03.080.1.03.105	Energia elettrica, acqua gas e riscaldamento	22.934,00	2.877,51	7.217,88	18.593,63	4.771,47	13.822,16	18.593,63	0,00	0,00
03.080.1.03.109	Altri mezzi di trasporto: manutenzione, esercizio e noleggio	0,00	0,00	0,00	0,00	0,00	0,00	0,00	0,00	0,00
03.080.1.03.110	Noleggio apparecchiature	0,00	1.457,28	0,00	1.457,28	1.440,00	17,28	1.457,28	0,00	0,00
03.080.1.03.112	Assicurazioni	0,00	578,72	0,00	578,72	578,72	0,00	578,72	0,00	0,00
03.080.1.03.113	Spese di rappresentanza	0,00	35,00	0,00	35,00	35,00	0,00	35,00	0,00	0,00
03.080.1.03.118	Indennità di missione, gettoni di presenza e rimborso spese ai componenti di organismi collegiali ed ai Panel di valutazione	0,00	0,00	0,00	0,00	0,00	0,00	0,00	0,00	0,00
03.080.1.03.124	Altre prestazioni da terzi	0,00	26.864,05	0,00	26.864,05	8.093,81	18.770,24	26.864,05	0,00	0,00
03.080.1.03.128	Manutenzione ordinaria di immobili di proprietà	0,00	0,00	0,00	0,00	0,00	0,00	0,00	0,00	0,00
03.080.1.03.131	Manutenzione software	0,00	0,00	0,00	0,00	0,00	0,00	0,00	0,00	0,00
03.080.1.03.135	Vigilanza	0,00	0,00	0,00	0,00	0,00	0,00	0,00	0,00	0,00
03.080.1.03.136	Pulizia	0,00	0,00	0,00	0,00	0,00	0,00	0,00	0,00	0,00
	Totale categoria 03.080.1.03	22.934,00	35.864,20	7.217,88	51.580,32	17.319,69	34.260,63	51.580,32	0,00	0,00
	03.080.1.04 Beni, servizi e prestazioni tecnico-scientifici									
03.080.1.04.102	Materiale di consumo di laboratorio	202.028,67	12.490,32	175.162,61	39.356,38	13.590,44	25.765,94	39.356,38	0,00	0,00
03.080.1.04.108	Altre imbarcazioni: manutenzione, esercizio e noleggio	0,00	0,00	0,00	0,00	0,00	0,00	0,00	0,00	0,00
03.080.1.04.115	Realizzazione, stampa, diffusione e spedizione di pubblicazioni	0,00	9.600,00	0,00	9.600,00	9.600,00	0,00	9.600,00	0,00	0,00
03.080.1.04.119	Contratti d'opera e collaborazioni coordinate e continuative	0,00	0,00	0,00	0,00	0,00	0,00	0,00	0,00	0,00
03.080.1.04.130	Manutenzione di attrezzature tecniche, macchine e strumentazione scientifica	0,00	4.422,00	0,00	4.422,00	0,00	4.422,00	4.422,00	0,00	0,00
03.080.1.04.144	Acquisizione di servizi bibliografici e di consultazione di periodici on-line	0,00	0,00	0,00	0,00	0,00	0,00	0,00	0,00	0,00
	Totale categoria 03.080.1.04	202.028,67	26.512,32	175.162,61	53.378,38	23.190,44	30.187,94	53.378,38	0,00	0,00
	03.080.1.05 Dottorati, borse di studio ed assegni di ricerca									
03.080.1.05.121	Assegni per la collaborazione ad attività di ricerca	0,00	12.498,43	0,00	12.498,43	9.398,75	3.099,68	12.498,43	0,00	0,00
	Totale categoria 03.080.1.05	0,00	12.498,43	0,00	12.498,43	9.398,75	3.099,68	12.498,43	0,00	0,00
	03.080.1.06 Oneri tributari									
03.080.1.06.451	Imposte, tasse e tributi vari	0,00	0,00	0,00	0,00	0,00	0,00	0,00	0,00	0,00
03.080.1.06.452	Imposta sul valore aggiunto	0,00	4.088,24	0,00	4.088,24	3.161,44	926,80	4.088,24	0,00	0,00
	Totale categoria 03.080.1.06	0,00	4.088,24	0,00	4.088,24	3.161,44	926,80	4.088,24	0,00	0,00
	Totale Titolo I	230.058,67	87.692,29	182.380,49	135.370,47	66.116,61	69.253,86	135.370,47	0,00	0,00
	03.080.2 Spese di investimento									
	03.080.2.02 Acquisizione di beni di uso durevole									
03.080.2.02.002	Periodici, opere e materiale bibliografico	0,00	405,00	0,00	405,00	0,00	405,00	405,00	0,00	0,00
03.080.2.02.005	Attrezzature tecniche, macchine e strumentazioni scientifiche	0,00	0,00	0,00	0,00	0,00	0,00	0,00	0,00	0,00
	Totale categoria 03.080.2.02	0,00	405,00	0,00	405,00	0,00	405,00	405,00	0,00	0,00
	Totale Titolo II	0,00	405,00	0,00	405,00	0,00	405,00	405,00	0,00	0,00
	Totale C.d.R. 080	230.058,67	88.097,29	182.380,49	135.775,47	66.116,61	69.658,86	135.775,47	0,00	0,00
	03.083 SISTEMA PRODUZIONE ANIMALE IN AMBIENTE MEDITERRANEO									
	03.083.1 Spese correnti									
	03.083.1.02 Spese per il personale									
03.083.1.02.061	Missioni del personale dipendente	33.085,94	700,00	8.699,85	25.086,09	6.160,59	18.925,50	25.086,09	0,00	0,00

XVI LEGISLATURA - DISEGNI DI LEGGE E RELAZIONI - DOCUMENTI

Residui a inizio esercizio	GESTIONE DEI RESIDUI PASSIVI					GESTIONE DI CASSA				Totale dei residui passivi al termine dell'esercizio
	Pagati	Rimasti da pagare	Totali	Variazioni		Previsione definitiva	Pagamenti	Differenze rispetto alle previsioni		
				in più	in meno			in più	in meno	
10	11	12	13 = (11 + 12)	14 = (13 - 10)	15 = (10 - 13)	16	17 = (5 + 11)	18 = (17 - 16)	19 = (16 - 17)	20 = (6 + 12)
6,40	10.241,62	0,38	10.242,00	10.235,60	0,00	6.000,00	19.491,47	13.491,47	0,00	46,53
4.997,33	27.117,35	6.836,98	33.954,33	28.957,00	0,00	9.600,00	40.163,64	30.563,64	0,00	7.615,79
19.542,51	917,19	374,72	1.291,91	0,00	18.256,60	1.000,00	1.936,68	936,68	0,00	1.333,67
0,00	347,40	0,00	347,40	347,40	0,00	0,00	547,60	547,60	0,00	0,00
0,00	1.331,50	0,00	1.331,50	1.331,50	0,00	400,00	2.512,50	2.112,50	0,00	692,00
9.247,27	10.521,67	747,77	11.269,44	2.022,17	0,00	16.600,00	15.293,14	0,00	1.306,86	14.569,93
186,31	0,00	0,00	0,00	0,00	186,31	0,00	0,00	0,00	0,00	0,00
10,80	1.440,00	10,80	1.450,80	1.440,00	0,00	0,00	2.880,00	2.880,00	0,00	28,08
33,82	1.539,78	33,82	1.573,60	1.539,78	0,00	0,00	2.118,50	2.118,50	0,00	33,82
0,00	0,00	0,00	0,00	0,00	0,00	0,00	35,00	35,00	0,00	0,00
2,56	0,00	2,56	2,56	0,00	0,00	0,00	0,00	0,00	0,00	2,56
47.678,97	13.405,87	42.760,14	56.166,01	8.487,04	0,00	15.500,00	21.499,68	5.999,68	0,00	61.530,38
0,00	3.000,00	0,00	3.000,00	3.000,00	0,00	0,00	3.000,00	3.000,00	0,00	0,00
0,00	3.000,00	0,00	3.000,00	3.000,00	0,00	0,00	3.000,00	3.000,00	0,00	0,00
167,32	1.227,05	111,57	1.338,62	1.171,30	0,00	0,00	1.227,05	1.227,05	0,00	111,57
0,63	2.390,00	7.170,61	9.560,61	9.559,98	0,00	0,00	2.390,00	2.390,00	0,00	7.170,61
76.870,19	39.120,46	51.211,99	90.332,45	31.899,17	18.436,91	33.500,00	56.440,15	24.247,01	1.306,86	85.472,62
263.020,70	39.706,70	91.232,19	130.938,89	0,00	132.081,81	32.100,00	53.297,14	21.197,14	0,00	116.998,13
220,09	0,00	0,09	0,09	0,00	220,00	0,00	0,00	0,00	0,00	0,09
0,00	15.000,00	0,00	15.000,00	15.000,00	0,00	7.200,00	24.600,00	17.400,00	0,00	0,00
6.233,22	12.049,28	19,22	12.068,50	5.835,28	0,00	0,00	12.049,28	12.049,28	0,00	19,22
5.220,00	8.227,80	0,20	8.228,00	3.008,00	0,00	0,00	8.227,80	8.227,80	0,00	4.422,20
0,00	0,00	90,00	90,00	90,00	0,00	0,00	0,00	0,00	0,00	90,00
274.694,01	74.983,78	91.341,70	166.325,48	23.933,28	132.301,81	39.300,00	98.174,22	58.874,22	0,00	121.529,64
16.990,02	8.132,08	1.537,12	9.669,20	0,00	7.320,82	8.200,00	17.530,83	9.330,83	0,00	4.636,80
16.990,02	8.132,08	1.537,12	9.669,20	0,00	7.320,82	8.200,00	17.530,83	9.330,83	0,00	4.636,80
0,00	2.673,22	0,00	2.673,22	2.673,22	0,00	0,00	2.673,22	2.673,22	0,00	0,00
0,00	0,00	0,00	0,00	0,00	0,00	4.500,00	3.161,44	0,00	1.338,56	926,80
0,00	2.673,22	0,00	2.673,22	2.673,22	0,00	4.500,00	5.834,66	2.673,22	1.338,56	926,80
373.551,55	152.026,89	150.927,79	302.954,68	87.462,67	158.059,54	95.100,00	218.143,50	125.688,92	2.645,42	220.181,65
0,00	240,00	0,00	240,00	240,00	0,00	0,00	240,00	240,00	0,00	405,00
2.814,70	6.303,86	0,00	6.303,86	3.489,16	0,00	0,00	6.303,86	6.303,86	0,00	0,00
2.814,70	6.543,86	0,00	6.543,86	3.729,16	0,00	0,00	6.543,86	6.543,86	0,00	405,00
2.814,70	6.543,86	0,00	6.543,86	3.729,16	0,00	0,00	6.543,86	6.543,86	0,00	405,00
376.366,25	158.570,75	150.927,79	309.498,54	91.191,83	158.059,54	95.100,00	224.687,36	132.232,78	2.645,42	220.586,65
10.135,32	22.183,71	4.104,02	26.287,73	16.152,41	0,00	34.400,00	28.344,30	0,00	6.055,70	23.029,52

XVI LEGISLATURA - DISEGNI DI LEGGE E RELAZIONI - DOCUMENTI

Residui a inizio esercizio	GESTIONE DEI RESIDUI PASSIVI					GESTIONE DI CASSA				Totale dei residui passivi al termine dell'esercizio
	Pagati	Rimasti da pagare	Totale	Variazioni		Precisione definitiva	Pagamenti	Differenze rispetto alle previsioni		
				in più	in meno			in più	in meno	
10	11	12	13 = (11 + 12)	14 = (13 - 10)	15 = (10 - 13)	16	17 = (5 + 11)	18 = (17 - 16)	19 = (16 - 17)	20 = (6 + 12)
20.000,00	15.684,56	26,83	15.711,39	0,00	4.288,61	8.900,00	15.684,56	6.784,56	0,00	7.121,23
474,08	10.165,19	5.688,31	15.853,50	15.379,42	0,00	27.900,00	26.864,80	0,00	1.035,20	12.488,70
30.609,40	48.033,46	9.819,16	57.852,62	31.531,83	4.288,61	71.200,00	70.893,66	6.784,56	7.090,90	42.639,45
92.191,47	8.661,06	5.853,51	14.514,57	0,00	77.676,90	19.200,00	15.389,41	0,00	3.810,59	15.187,24
890,68	571,25	886,03	1.457,28	566,60	0,00	400,00	1.056,56	656,56	0,00	1.100,72
1.599,14	4.532,00	3.274,66	7.806,66	6.207,52	0,00	900,00	5.997,50	5.097,50	0,00	3.309,16
1.104,16	9.184,62	3.320,18	12.504,80	11.400,64	0,00	6.500,00	16.938,63	10.438,63	0,00	6.066,17
2.526,87	5.069,70	4.183,27	9.252,97	6.726,10	0,00	6.100,00	6.903,26	803,26	0,00	5.383,77
5,31	28.000,00	0,00	28.000,00	27.994,69	0,00	0,00	28.000,00	28.000,00	0,00	0,00
1.598,57	3.007,55	1.051,70	4.059,25	2.460,68	0,00	2.400,00	3.719,05	1.319,05	0,00	4.212,76
198,00	0,00	0,00	0,00	0,00	198,00	0,00	0,00	0,00	0,00	0,00
1.240,00	864,00	0,00	864,00	0,00	376,00	0,00	864,00	864,00	0,00	0,00
60,00	2.634,00	0,00	2.634,00	2.574,00	0,00	0,00	2.634,00	2.634,00	0,00	0,00
0,00	3.812,56	0,00	3.812,56	3.812,56	0,00	0,00	3.840,00	3.840,00	0,00	0,00
840,00	4.128,00	528,00	4.656,00	3.816,00	0,00	1.600,00	6.648,00	5.048,00	0,00	528,00
11.878,80	14.443,83	3.308,61	17.752,44	5.873,64	0,00	8.200,00	25.548,61	17.348,61	0,00	5.403,83
114.133,00	84.908,57	22.405,96	107.314,53	71.432,43	78.250,90	45.300,00	117.539,02	76.049,61	3.810,59	41.191,65
36.658,21	33.483,27	7.895,26	41.378,53	4.720,32	0,00	76.700,00	44.976,22	0,00	31.723,78	36.816,07
286,40	0,00	1.786,40	1.786,40	1.500,00	0,00	0,00	0,00	0,00	0,00	1.786,40
15,75	0,00	0,00	0,00	0,00	15,75	0,00	0,00	0,00	0,00	0,00
5.374,56	1.786,00	5.366,57	7.152,57	1.778,01	0,00	39.300,00	10.382,12	0,00	28.917,88	13.745,46
24.588,41	13.605,10	407,61	14.012,71	0,00	10.575,70	37.800,00	20.076,22	0,00	17.723,78	21.335,69
16.037,50	33.057,76	11.555,32	44.613,08	28.575,58	0,00	22.600,00	55.396,16	32.796,16	0,00	17.676,92
600,00	0,00	0,00	0,00	0,00	600,00	0,00	0,00	0,00	0,00	0,00
0,00	0,00	0,00	0,00	0,00	0,00	0,00	0,00	0,00	0,00	0,00
83.560,83	81.932,13	27.011,16	108.943,29	36.573,91	11.191,45	176.400,00	130.830,72	32.796,16	78.365,44	91.360,54
11.543,77	14.315,88	0,00	14.315,88	2.772,11	0,00	4.600,00	29.212,38	24.612,38	0,00	14.806,70
11.543,77	14.315,88	0,00	14.315,88	2.772,11	0,00	4.600,00	29.212,38	24.612,38	0,00	14.806,70
239.847,00	229.190,04	59.236,28	288.426,32	142.310,28	93.730,96	297.500,00	348.475,78	140.242,71	89.266,93	189.998,34
0,00	600,00	400,00	1.000,00	1.000,00	0,00	0,00	600,00	600,00	0,00	400,00
0,00	600,00	400,00	1.000,00	1.000,00	0,00	0,00	600,00	600,00	0,00	400,00
279,62	274,17	0,00	274,17	0,00	5,45	0,00	274,17	274,17	0,00	0,00
179.000,00	179.120,00	180,00	179.300,00	300,00	0,00	0,00	179.120,00	179.120,00	0,00	180,00
24.079,07	11.811,96	9.693,24	21.505,20	0,00	2.573,87	0,00	15.612,88	15.612,88	0,00	180.058,15
203.358,69	191.206,13	9.873,24	201.079,37	300,00	2.579,32	0,00	195.007,05	195.007,05	0,00	180.238,15
203.358,69	191.806,13	10.273,24	202.079,37	1.300,00	2.579,32	0,00	195.607,05	195.607,05	0,00	180.638,15
443.205,69	420.996,17	69.509,52	490.505,69	143.610,28	96.310,28	297.500,00	544.082,83	335.849,76	89.266,93	370.636,49

XVI LEGISLATURA – DISEGNI DI LEGGE E RELAZIONI - DOCUMENTI

Residui a inizio esercizio	GESTIONE DEI RESIDUI PASSIVI					GESTIONE DI CASSA				Totale dei residui passivi al termine dell'esercizio
	Pagati	Rimasti da pagare	Totali	Variazioni		Previsione definitiva	Pagamenti	Differenze rispetto alle previsioni		
				in più	in meno			in più	in meno	
10	11	12	13 = (11 + 12)	14 = (13 - 10)	15 = (10 - 13)	16	17 = (5 + 11)	18 = (17 - 16)	19 = (16 - 17)	20 = (6 + 12)
12.508,19	11.678,02	3.611,44	15.289,46	2.781,27	0,00	3.300,00	14.043,92	10.743,92	0,00	6.010,72
40.974,05	16.241,37	28.471,90	44.713,27	3.739,22	0,00	59.500,00	26.944,46	0,00	32.555,54	68.550,39
323,63	5.697,34	16.777,09	22.474,43	22.150,80	0,00	0,00	5.697,34	5.697,34	0,00	16.777,09
13.719,41	3.827,13	1.038,46	4.865,59	0,00	8.853,82	14.200,00	15.699,65	1.499,65	0,00	1.038,46
67.525,28	37.443,86	49.898,89	87.342,75	28.671,29	8.853,82	77.000,00	62.385,37	17.940,91	32.555,54	92.376,66
17.995,29	8.610,82	7.537,28	16.148,10	0,00	1.847,19	19.000,00	20.655,25	1.655,25	0,00	26.800,70
1.185,93	418,84	1,00	419,84	0,00	766,09	100,00	508,47	408,47	0,00	21,00
8.990,91	1.238,00	1.865,68	3.103,68	0,00	5.887,23	3.200,00	10.887,45	7.687,45	0,00	3.165,70
23.607,25	20.693,16	1.849,86	22.543,02	0,00	1.064,23	21.000,00	48.660,40	27.660,40	0,00	10.826,53
4.727,06	1.628,40	3.266,66	4.895,06	168,00	0,00	6.500,00	1.668,35	0,00	4.831,65	13.666,66
275,46	1.594,47	0,00	1.594,47	1.319,01	0,00	2.600,00	5.004,07	2.404,07	0,00	901,24
632,08	0,00	632,08	632,08	0,00	0,00	0,00	0,00	0,00	0,00	632,08
0,00	0,00	0,00	0,00	0,00	0,00	900,00	1.425,32	525,32	0,00	0,00
1.509,70	5.517,81	0,00	5.517,81	4.008,11	0,00	1.700,00	8.163,87	6.463,87	0,00	0,00
0,00	360,45	49,07	409,52	409,52	0,00	0,00	390,45	390,45	0,00	49,07
20.372,44	3.433,96	19.210,71	22.644,67	2.072,23	0,00	6.800,00	6.286,83	0,00	513,17	23.962,09
180,00	180,00	0,00	180,00	0,00	0,00	400,00	880,00	480,00	0,00	0,00
3.500,00	3.603,98	0,00	3.603,98	103,98	0,00	300,00	4.105,14	3.805,14	0,00	0,00
159,10	0,00	0,00	0,00	0,00	159,10	0,00	0,00	0,00	0,00	0,00
4.120,00	2.031,52	43,00	2.074,52	0,00	2.045,48	0,00	2.332,69	2.332,69	0,00	43,00
0,00	0,00	0,00	0,00	0,00	0,00	0,00	0,00	0,00	0,00	40,78
15.801,96	19.060,70	801,96	19.862,66	4.060,70	0,00	36.500,00	60.821,04	24.321,04	0,00	1.117,96
10.604,00	3.628,80	544,00	4.172,80	0,00	6.431,20	20.000,00	46.958,19	26.958,19	0,00	2.574,26
113.861,18	72.000,91	35.801,30	107.802,21	12.141,55	18.200,52	119.000,00	218.747,52	105.092,34	5.344,82	83.801,07
58.201,00	12.420,95	40.617,26	53.038,21	0,00	5.162,79	33.600,00	17.514,03	0,00	16.085,97	79.787,57
130,00	156,00	0,00	156,00	26,00	0,00	100,00	263,25	163,25	0,00	0,00
0,00	0,00	0,10	0,10	0,10	0,00	300,00	420,00	120,00	0,00	0,10
4.200,00	4.200,00	0,00	4.200,00	0,00	0,00	0,00	4.200,00	4.200,00	0,00	3.720,00
39.361,15	26.909,08	18.413,47	45.322,55	5.961,40	0,00	45.600,00	42.656,93	0,00	2.943,07	53.083,02
5.326,60	4.579,25	2.794,69	7.373,94	2.047,34	0,00	300,00	5.040,87	4.740,87	0,00	2.885,78
1.600,00	147,33	0,00	147,33	0,00	1.452,67	200,00	147,33	0,00	52,67	265,20
108.818,75	48.412,61	61.825,52	110.238,13	8.034,84	6.615,46	80.100,00	70.242,41	9.224,12	19.081,71	139.741,67
78.823,79	45.432,73	18.797,00	64.229,73	0,00	14.594,06	74.200,00	78.009,09	3.809,09	0,00	159.238,04
78.823,79	45.432,73	18.797,00	64.229,73	0,00	14.594,06	74.200,00	78.009,09	3.809,09	0,00	159.238,04
9.679,75	179,88	0,00	179,88	0,00	9.499,87	13.200,00	11.989,22	0,00	1.210,78	2.452,83
2.045,14	1.128,12	320,04	1.448,16	0,00	596,98	9.800,00	4.630,42	0,00	5.119,58	6.251,41
11.724,89	1.308,00	320,04	1.628,04	0,00	10.096,85	23.000,00	16.669,64	0,00	6.330,36	8.704,24
380.753,89	204.598,11	166.642,75	371.240,86	48.847,68	58.360,71	373.300,00	446.054,03	136.066,46	63.312,43	483.861,68
686,75	189,40	501,02	690,42	3,67	0,00	800,00	604,40	0,00	195,60	2.836,02
9.292,72	5.906,13	0,00	5.906,13	0,00	3.386,59	0,00	5.906,13	5.906,13	0,00	0,00

XVI LEGISLATURA - DISEGNI DI LEGGE E RELAZIONI - DOCUMENTI

TITOLI / CATEGORIE		GESTIONE DI COMPETENZA								
		Previsioni				Somme impegnate			Differenze rispetto alle previsioni	
		Previsione iniziale	Variazioni in aumento	Variazioni in diminuzione	Previsione definitiva	Pagate	Rimasti da pagare	Totale impegni	in più	in meno
1	2	3	4 = (1 + 2 - 3)	5	6	7 = (5 + 6)	8 = (7 - 4)	9 = (4 - 7)		
03.084.2.02.005	Attrezzature tecniche, macchine e strumentazioni scientifiche	0,00	160.263,05	0,00	160.263,05	6.148,80	154.114,25	160.263,05	0,00	0,00
03.084.2.02.006	Automezzi	0,00	0,00	0,00	0,00	0,00	0,00	0,00	0,00	0,00
	Totale categoria 03.084.2.02	0,00	163.013,05	0,00	163.013,05	6.563,80	156.449,25	163.013,05	0,00	0,00
	Totale Titolo II	0,00	163.013,05	0,00	163.013,05	6.563,80	156.449,25	163.013,05	0,00	0,00
	Totale C.d.R. 084	91.260,00	680.112,36	49.684,46	721.687,90	248.019,72	473.668,18	721.687,90	0,00	0,00
03.094	STUDIO DEGLI ECOSISTEMI									
03.094.1	Spese correnti									
03.094.1.02	Spese per il personale									
03.094.1.02.061	Missioni del personale dipendente	0,00	0,00	0,00	0,00	0,00	0,00	0,00	0,00	0,00
	Totale categoria 03.094.1.02	0,00	0,00	0,00	0,00	0,00	0,00	0,00	0,00	0,00
03.094.1.03	Beni di consumo e servizi									
03.094.1.03.101	Spese d'ufficio	2.410,00	0,00	1.000,00	1.410,00	0,00	1.410,00	1.410,00	0,00	0,00
03.094.1.03.105	Energia elettrica, acqua gas e riscaldamento	13.960,00	0,00	0,00	13.960,00	5.197,30	8.762,70	13.960,00	0,00	0,00
03.094.1.03.124	Altre prestazioni da terzi	0,00	0,00	0,00	0,00	0,00	0,00	0,00	0,00	0,00
03.094.1.03.131	Manutenzione software	0,00	0,00	0,00	0,00	0,00	0,00	0,00	0,00	0,00
	Totale categoria 03.094.1.03	16.370,00	0,00	1.000,00	15.370,00	5.197,30	10.172,70	15.370,00	0,00	0,00
03.094.1.04	Beni, servizi e prestazioni tecnico-scientifici									
03.094.1.04.102	Materiale di consumo di laboratorio	0,00	0,00	0,00	0,00	0,00	0,00	0,00	0,00	0,00
03.094.1.04.116	Convegni e stampa di atti, mostre ed altre attivita' di promozione ed immagine	0,00	1.000,00	0,00	1.000,00	0,00	1.000,00	1.000,00	0,00	0,00
03.094.1.04.130	Manutenzione di attrezzature tecniche, macchine e strumentazione scientifica	0,00	0,00	0,00	0,00	0,00	0,00	0,00	0,00	0,00
	Totale categoria 03.094.1.04	0,00	1.000,00	0,00	1.000,00	0,00	1.000,00	1.000,00	0,00	0,00
03.094.1.05	Dottorati, borse di studio ed assegni di ricerca									
03.094.1.05.121	Assegni per la collaborazione ad attivita' di ricerca	0,00	37.598,63	0,00	37.598,63	0,00	37.598,63	37.598,63	0,00	0,00
	Totale categoria 03.094.1.05	0,00	37.598,63	0,00	37.598,63	0,00	37.598,63	37.598,63	0,00	0,00
	Totale Titolo I	16.370,00	38.598,63	1.000,00	53.968,63	5.197,30	48.771,33	53.968,63	0,00	0,00
	Totale C.d.R. 094	16.370,00	38.598,63	1.000,00	53.968,63	5.197,30	48.771,33	53.968,63	0,00	0,00
03.106	VALORIZZAZIONE DEL LEGNO E DELLE SPECIE ARBOREE									
03.106.1	Spese correnti									
03.106.1.02	Spese per il personale									
03.106.1.02.061	Missioni del personale dipendente	7.000,00	16.306,77	2.000,00	21.306,77	4.470,06	16.836,71	21.306,77	0,00	0,00
03.106.1.02.064	Formazione professionale ed aggiornamento del personale di cui ai C.C.N.L.	0,00	0,00	0,00	0,00	0,00	0,00	0,00	0,00	0,00
03.106.1.02.065	Corsi di formazione del personale non ricompresi nel programma di cui ai C.C.N.L.	0,00	500,00	0,00	500,00	500,00	0,00	500,00	0,00	0,00
03.106.1.02.069	Mensa	4.000,00	3.192,31	2.000,00	5.192,31	5.192,31	0,00	5.192,31	0,00	0,00
	Totale categoria 03.106.1.02	11.000,00	19.999,08	4.000,00	26.999,08	10.162,37	16.836,71	26.999,08	0,00	0,00
03.106.1.03	Beni di consumo e servizi									
03.106.1.03.101	Spese d'ufficio	12.500,00	7.323,64	2.500,00	17.323,64	1.131,45	16.192,19	17.323,64	0,00	0,00
03.106.1.03.103	Spese postali e telegrafiche	1.160,00	0,00	1.160,00	0,00	0,00	0,00	0,00	0,00	0,00
03.106.1.03.104	Spese telefoniche e canoni di trasmissione dati	6.000,00	0,00	5.843,00	157,00	157,00	0,00	157,00	0,00	0,00
03.106.1.03.105	Energia elettrica, acqua gas e riscaldamento	141.760,00	0,00	5.711,96	136.048,04	136.048,04	0,00	136.048,04	0,00	0,00
03.106.1.03.107	Software	0,00	0,00	0,00	0,00	0,00	0,00	0,00	0,00	0,00
03.106.1.03.109	Altri mezzi di trasporto: manutenzione, esercizio e noleggio	0,00	2.972,73	0,00	2.972,73	1.531,94	1.440,79	2.972,73	0,00	0,00
03.106.1.03.110	Noleggio apparecchiature	0,00	5.080,00	0,00	5.080,00	3.651,07	1.428,93	5.080,00	0,00	0,00
03.106.1.03.112	Assicurazioni	0,00	0,00	0,00	0,00	0,00	0,00	0,00	0,00	0,00
03.106.1.03.113	Spese di rappresentanza	0,00	1.000,00	0,00	1.000,00	875,01	124,99	1.000,00	0,00	0,00

XVI LEGISLATURA – DISEGNI DI LEGGE E RELAZIONI - DOCUMENTI

Residui a inizio esercizio	GESTIONE DEI RESIDUI PASSIVI					GESTIONE DI CASSA				Totale dei residui passivi al termine dell'esercizio
	Pagati	Rimasti da pagare	Totali	Variazioni		Previsione definitiva	Pagamenti	Differenze rispetto alle previsioni		
				in più	in meno			in più	in meno	
10	11	12	13 = (11 + 12)	14 = (13 - 10)	15 = (10 - 13)	16	17 = (5 + 11)	18 = (17 - 16)	19 = (16 - 17)	20 = (6 + 12)
18.320,55	960,00	17.374,49	18.334,49	13,94	0,00	7.000,00	7.108,80	108,80	0,00	171.488,74
354,63	354,63	0,00	354,63	0,00	0,00	0,00	354,63	354,63	0,00	0,00
28.654,65	7.410,16	17.875,51	25.285,67	17,61	3.386,59	7.800,00	13.973,96	6.369,56	195,60	174.324,76
28.654,65	7.410,16	17.875,51	25.285,67	17,61	3.386,59	7.800,00	13.973,96	6.369,56	195,60	174.324,76
409.408,54	212.008,27	184.518,26	396.526,53	48.865,29	61.747,30	381.100,00	460.027,99	142.436,02	63.508,03	658.186,44
2.000,00	66,00	1.718,00	1.784,00	0,00	216,00	0,00	66,00	66,00	0,00	1.718,00
2.000,00	66,00	1.718,00	1.784,00	0,00	216,00	0,00	66,00	66,00	0,00	1.718,00
0,00	0,00	0,00	0,00	0,00	0,00	1.500,00	0,00	0,00	1.500,00	1.410,00
0,00	630,00	0,00	630,00	630,00	0,00	0,00	5.827,30	5.827,30	0,00	8.762,70
0,00	1.362,00	0,00	1.362,00	1.362,00	0,00	0,00	1.362,00	1.362,00	0,00	0,00
0,00	934,01	355,99	1.290,00	1.290,00	0,00	0,00	934,01	934,01	0,00	355,99
0,00	2.926,01	355,99	3.282,00	3.282,00	0,00	1.500,00	8.123,31	8.123,31	1.500,00	10.528,69
7.383,60	1.282,97	922,45	2.205,42	0,00	5.178,18	0,00	1.282,97	1.282,97	0,00	922,45
0,00	0,00	0,00	0,00	0,00	0,00	0,00	0,00	0,00	0,00	1.000,00
2.000,00	3.144,18	968,00	4.112,18	2.112,18	0,00	0,00	3.144,18	3.144,18	0,00	968,00
9.383,60	4.427,15	1.890,45	6.317,60	2.112,18	5.178,18	0,00	4.427,15	4.427,15	0,00	2.890,45
0,00	0,00	0,00	0,00	0,00	0,00	11.000,00	0,00	0,00	11.000,00	37.598,63
0,00	0,00	0,00	0,00	0,00	0,00	11.000,00	0,00	0,00	11.000,00	37.598,63
11.383,60	7.419,16	3.964,44	11.383,60	5.394,18	5.394,18	12.500,00	12.616,46	12.616,46	12.500,00	52.735,77
11.383,60	7.419,16	3.964,44	11.383,60	5.394,18	5.394,18	12.500,00	12.616,46	12.616,46	12.500,00	52.735,77
22.592,39	23.500,32	10.255,98	33.756,30	11.163,91	0,00	29.200,00	27.970,38	0,00	1.229,62	27.092,69
3.340,73	6.763,31	8.794,28	15.557,59	12.216,86	0,00	0,00	6.763,31	6.763,31	0,00	8.794,28
0,00	500,00	0,00	500,00	500,00	0,00	0,00	1.000,00	1.000,00	0,00	0,00
0,00	10.332,81	0,00	10.332,81	10.332,81	0,00	7.800,00	15.525,12	7.725,12	0,00	0,00
25.933,12	41.096,44	19.050,26	60.146,70	34.213,58	0,00	37.000,00	51.258,81	15.488,43	1.229,62	35.886,97
8.260,06	8.745,77	5.508,46	14.254,23	5.994,17	0,00	9.600,00	9.877,22	277,22	0,00	21.700,65
1.017,11	1.325,43	0,00	1.325,43	308,32	0,00	1.600,00	1.325,43	0,00	274,57	0,00
0,00	160,00	0,00	160,00	160,00	0,00	0,00	317,00	317,00	0,00	0,00
43.970,00	0,00	0,00	0,00	0,00	43.970,00	0,00	136.048,04	136.048,04	0,00	0,00
0,00	63,60	840,00	903,60	903,60	0,00	0,00	63,60	63,60	0,00	840,00
1.170,60	3.383,05	310,00	3.693,05	2.522,45	0,00	1.300,00	4.914,99	3.614,99	0,00	1.750,79
0,00	2.015,69	0,00	2.015,69	2.015,69	0,00	4.100,00	5.666,76	1.566,76	0,00	1.428,93
88,05	536,74	0,00	536,74	448,69	0,00	0,00	536,74	536,74	0,00	0,00
290,00	60,94	0,00	60,94	0,00	229,06	0,00	935,95	935,95	0,00	124,99

XVI LEGISLATURA - DISEGNI DI LEGGE E RELAZIONI - DOCUMENTI

TITOLI / CATEGORIE		GESTIONE DI COMPETENZA								
		Previsioni				Somme impegnate			Differenze rispetto alle previsioni	
		Previsione iniziale	Variazioni in aumento	Variazioni in diminuzione	Previsione definitiva	Pagate	Rimasti da pagare	Totale impegni	In più	In meno
1	2	3	4 = (1 + 2 - 3)	5	6	7 = (5 + 6)	8 = (7 - 4)	9 = (4 - 7)		
03.106.1.03.118	Indennità di missione, gettoni di presenza e rimborso spese ai componenti di organismi collegiali ed ai Panel di valutazione	0,00	0,00	0,00	0,00	0,00	0,00	0,00	0,00	0,00
03.106.1.03.124	Altre prestazioni da terzi	0,00	7.685,33	0,00	7.685,33	4.302,00	3.383,33	7.685,33	0,00	0,00
03.106.1.03.128	Manutenzione ordinaria di immobili di proprietà	0,00	0,00	0,00	0,00	0,00	0,00	0,00	0,00	0,00
03.106.1.03.131	Manutenzione software	0,00	0,00	0,00	0,00	0,00	0,00	0,00	0,00	0,00
03.106.1.03.135	Vigilanza	0,00	0,00	0,00	0,00	0,00	0,00	0,00	0,00	0,00
Totale categoria 03.106.1.03		161.420,00	24.061,70	15.214,96	170.266,74	147.696,51	22.570,23	170.266,74	0,00	0,00
03.106.1.04 Beni, servizi e prestazioni tecnico-scientifici										
03.106.1.04.102	Materiale di consumo di laboratorio	9.900,00	15.754,09	5.400,00	20.254,09	1.723,35	18.530,74	20.254,09	0,00	0,00
03.106.1.04.116	Convegni e stampa di atti, mostre ed altre attività di promozione ed immagine	0,00	700,00	0,00	700,00	0,00	700,00	700,00	0,00	0,00
03.106.1.04.117	Prestazioni tecnico-scientifiche	0,00	7.136,70	0,00	7.136,70	2.597,50	4.539,20	7.136,70	0,00	0,00
03.106.1.04.119	Contratti d'opera e collaborazioni coordinate e continuative	14.850,00	1.931,73	10.000,00	6.781,73	1.931,73	4.850,00	6.781,73	0,00	0,00
03.106.1.04.130	Manutenzione di attrezzature tecniche, macchine e strumentazione scientifica	0,00	1.570,44	0,00	1.570,44	1.570,44	0,00	1.570,44	0,00	0,00
03.106.1.04.144	Acquisizione di servizi bibliografici e di consultazione di periodici on-line	0,00	0,00	0,00	0,00	0,00	0,00	0,00	0,00	0,00
Totale categoria 03.106.1.04		24.750,00	27.092,96	15.400,00	36.442,96	7.823,02	28.619,94	36.442,96	0,00	0,00
03.106.1.05 Dottorati, borse di studio ed assegni di ricerca										
03.106.1.05.121	Assegni per la collaborazione ad attività di ricerca	0,00	35.863,24	0,00	35.863,24	22.752,85	13.110,39	35.863,24	0,00	0,00
Totale categoria 03.106.1.05		0,00	35.863,24	0,00	35.863,24	22.752,85	13.110,39	35.863,24	0,00	0,00
03.106.1.06 Oneri tributari										
03.106.1.06.451	Imposte, tasse e tributi vari	0,00	0,00	0,00	0,00	0,00	0,00	0,00	0,00	0,00
03.106.1.06.452	Imposta sul valore aggiunto	7.800,00	13.646,63	650,00	20.796,63	6.372,37	14.424,26	20.796,63	0,00	0,00
Totale categoria 03.106.1.06		7.800,00	13.646,63	650,00	20.796,63	6.372,37	14.424,26	20.796,63	0,00	0,00
Totale Titolo I		204.970,00	120.663,61	35.264,96	290.368,65	194.807,12	95.561,53	290.368,65	0,00	0,00
03.106.2 Spese di investimento										
03.106.2.01 Opere immobiliari										
03.106.2.01.001	Acquisto, costruzione, ripristino, trasformazione e manutenzione straordinaria di immobili di proprietà	226.000,00	528.864,28	0,00	754.864,28	313.410,64	441.453,64	754.864,28	0,00	0,00
Totale categoria 03.106.2.01		226.000,00	528.864,28	0,00	754.864,28	313.410,64	441.453,64	754.864,28	0,00	0,00
03.106.2.02 Acquisizione di beni di uso durevole										
03.106.2.02.002	Periodici, opere e materiale bibliografico	0,00	0,00	0,00	0,00	0,00	0,00	0,00	0,00	0,00
03.106.2.02.003	Mobili e arredi	0,00	4.659,72	0,00	4.659,72	4.659,72	0,00	4.659,72	0,00	0,00
03.106.2.02.005	Attrezzature tecniche, macchine e strumentazioni scientifiche	0,00	44.205,51	0,00	44.205,51	24.981,60	19.223,91	44.205,51	0,00	0,00
Totale categoria 03.106.2.02		0,00	48.865,23	0,00	48.865,23	29.641,32	19.223,91	48.865,23	0,00	0,00
Totale Titolo II		226.000,00	577.729,51	0,00	803.729,51	343.051,96	460.677,55	803.729,51	0,00	0,00
Totale C.d.R. 106		430.970,00	698.393,12	35.264,96	1.094.098,16	537.859,08	556.239,08	1.094.098,16	0,00	0,00
03.107 VIROLOGIA VEGETALE										
03.107.1 Spese correnti										
03.107.1.02 Spese per il personale										
03.107.1.02.060	Salariati agricoli	13.000,00	1.424,11	3.611,20	10.812,91	6.025,44	4.787,47	10.812,91	0,00	0,00
03.107.1.02.061	Missioni del personale dipendente	35.650,00	37.731,49	2.055,29	71.326,20	23.638,35	47.687,85	71.326,20	0,00	0,00
03.107.1.02.064	Formazione professionale ed aggiornamento del personale di cui ai CC.C.N.L.	0,00	0,00	0,00	0,00	0,00	0,00	0,00	0,00	0,00
03.107.1.02.069	Mensa	24.700,00	5.192,00	180,95	29.711,05	19.478,07	10.232,98	29.711,05	0,00	0,00
Totale categoria 03.107.1.02		73.350,00	44.347,60	5.847,44	111.850,16	49.141,86	62.708,30	111.850,16	0,00	0,00
03.107.1.03 Beni di consumo e servizi										
03.107.1.03.101	Spese d'ufficio	9.400,00	5.670,04	4.258,03	10.812,01	3.310,98	7.501,03	10.812,01	0,00	0,00
03.107.1.03.103	Spese postali e telegrafiche	2.050,00	0,00	1.542,25	507,75	126,59	381,16	507,75	0,00	0,00

XVI LEGISLATURA – DISEGNI DI LEGGE E RELAZIONI - DOCUMENTI

Residui a inizio esercizio	GESTIONE DEI RESIDUI PASSIVI					GESTIONE DI CASSA				Totale dei residui passivi al termine dell'esercizio
	Pagati	Rimasti da pagare	Totali	Variazioni		Previsione definitiva	Pagamenti	Differenze rispetto alle previsioni		
				in più	In meno			In più	In meno	
10	11	12	13 = (11 + 12)	14 = (13 - 10)	15 = (10 - 13)	16	17 = (5 + 11)	18 = (17 - 16)	19 = (16 - 17)	20 = (6 + 12)
0,00	2.726,39	0,00	2.726,39	2.726,39	0,00	0,00	2.726,39	2.726,39	0,00	0,00
14.586,70	1.818,00	1.597,23	3.415,23	0,00	11.171,47	19.600,00	6.120,00	0,00	13.480,00	4.980,56
2.878,59	9.008,59	0,00	9.008,59	6.130,00	0,00	3.600,00	9.008,59	5.408,59	0,00	0,00
269,28	339,28	0,00	339,28	70,00	0,00	0,00	339,28	339,28	0,00	0,00
285,08	285,08	0,00	285,08	0,00	0,00	0,00	285,08	285,08	0,00	0,00
72.815,47	30.468,56	8.255,69	38.724,25	21.279,31	55.370,53	39.800,00	178.165,07	152.119,64	13.754,57	30.825,92
49.739,57	45.450,49	30.590,32	76.040,81	26.301,24	0,00	13.400,00	47.173,84	33.773,84	0,00	49.121,06
0,00	0,00	0,00	0,00	0,00	0,00	500,00	0,00	0,00	500,00	700,00
3.955,71	7.050,22	4.097,78	11.148,00	7.192,29	0,00	5.200,00	9.647,72	4.447,72	0,00	8.636,98
21.722,01	17.041,77	154,00	17.195,77	0,00	4.526,24	3.700,00	18.973,50	15.273,50	0,00	5.004,00
4.596,35	6.812,14	4.172,00	10.984,14	6.387,79	0,00	17.300,00	8.382,58	0,00	8.917,42	4.172,00
0,00	1.264,34	0,00	1.264,34	1.264,34	0,00	0,00	1.264,34	1.264,34	0,00	0,00
80.013,64	77.618,96	39.014,10	116.633,06	41.145,66	4.526,24	40.100,00	85.441,98	54.759,40	9.417,42	67.634,04
15.019,68	11.509,56	107,68	11.617,24	0,00	3.402,44	21.000,00	34.262,41	13.262,41	0,00	13.218,07
15.019,68	11.509,56	107,68	11.617,24	0,00	3.402,44	21.000,00	34.262,41	13.262,41	0,00	13.218,07
0,00	174,66	0,00	174,66	174,66	0,00	22.100,00	174,66	0,00	21.925,34	0,00
5.653,13	2.228,43	166,66	2.395,09	0,00	3.258,04	19.000,00	8.600,50	0,00	10.399,20	14.590,92
5.653,13	2.403,09	166,66	2.569,75	174,66	3.258,04	41.100,00	8.775,46	0,00	32.324,54	14.590,92
199.435,04	163.096,61	66.594,39	229.691,00	96.813,21	66.557,25	179.000,00	357.903,73	235.629,88	56.726,15	162.155,92
2.431.942,91	103.928,22	2.295.653,16	2.399.581,38	0,00	32.361,53	150.000,00	417.338,86	267.338,86	0,00	2.737.106,80
2.431.942,91	103.928,22	2.295.653,16	2.399.581,38	0,00	32.361,53	150.000,00	417.338,86	267.338,86	0,00	2.737.106,80
0,00	76,36	0,00	76,36	76,36	0,00	0,00	76,36	76,36	0,00	0,00
0,00	2.459,50	0,00	2.459,50	2.459,50	0,00	1.400,00	7.119,22	5.719,22	0,00	0,00
9.019,20	10.992,72	33.500,00	44.492,72	35.473,52	0,00	9.800,00	35.974,32	26.174,32	0,00	52.723,91
9.019,20	13.528,58	33.500,00	47.028,58	38.009,38	0,00	11.200,00	43.169,90	31.969,90	0,00	52.723,91
2.440.962,11	117.456,80	2.329.153,16	2.446.609,96	38.009,38	32.361,53	161.200,00	460.508,76	299.308,76	0,00	2.789.830,71
2.640.397,15	280.553,41	2.395.747,55	2.676.300,96	134.822,59	98.918,78	340.200,00	818.412,49	534.938,64	56.726,15	2.951.986,63
25.016,44	23.177,40	897,94	24.075,34	0,00	941,10	16.400,00	29.202,84	12.802,84	0,00	5.685,41
27.044,31	18.720,80	19.537,04	38.257,84	11.213,53	0,00	55.700,00	42.359,15	0,00	13.340,85	67.224,89
2.863,12	14.058,07	3.333,05	17.391,12	14.528,00	0,00	0,00	14.058,07	14.058,07	0,00	3.333,05
8.937,21	8.767,37	0,00	8.767,37	0,00	169,84	29.300,00	28.245,44	0,00	1.054,56	10.232,98
63.861,08	64.723,64	23.768,03	88.491,67	25.741,53	1.110,94	101.400,00	113.865,50	26.860,91	14.395,41	86.476,33
10.519,96	14.558,15	1.970,84	16.528,99	6.009,03	0,00	5.000,00	17.869,13	12.869,13	0,00	9.471,87
1.409,69	1.206,54	156,47	1.363,01	0,00	46,68	400,00	1.333,13	933,13	0,00	537,63

XVI LEGISLATURA - DISEGNI DI LEGGE E RELAZIONI - DOCUMENTI

Residui a inizio esercizio	GESTIONE DEI RESIDUI PASSIVI					GESTIONE DI CASSA				Totale dei residui passivi al termine dell'esercizio
	Pagati	Rimasti da pagare	Totali	Variazioni		Previsione definitiva	Pagamenti	Differenze rispetto alle previsioni		
				in più	in meno			in più	in meno	
10	11	12	13 = (11 + 12)	14 = (13 - 10)	15 = (10 - 13)	16	17 = (5 + 11)	18 = (17 - 16)	19 = (16 - 17)	20 = (6 + 12)
4.644,58	3.632,25	35,45	3.667,70	0,00	976,88	5.100,00	8.437,60	3.337,60	0,00	204,95
53.909,91	53.586,51	0,00	53.586,51	0,00	323,40	138.800,00	266.461,28	127.661,28	0,00	153.288,26
7.415,37	10.755,12	616,74	11.371,86	3.956,49	0,00	900,00	11.396,59	10.496,59	0,00	929,70
4.768,41	6.436,28	9.369,94	15.806,22	11.037,81	0,00	2.300,00	9.350,23	7.050,23	0,00	19.091,21
200,00	0,00	0,00	0,00	0,00	200,00	0,00	0,00	0,00	0,00	0,00
3.806,43	3.686,07	0,00	3.686,07	0,00	120,36	1.800,00	4.550,85	2.750,85	0,00	2.000,00
971,18	218,51	147,32	365,83	0,00	605,35	0,00	218,51	218,51	0,00	147,32
55,85	7.532,38	1.259,43	8.791,81	8.735,96	0,00	0,00	7.532,38	7.532,38	0,00	2.459,43
2.136,00	2.136,00	0,00	2.136,00	0,00	0,00	0,00	2.136,00	2.136,00	0,00	0,00
31.775,92	27.160,76	3.923,44	31.084,20	0,00	691,72	36.400,00	65.911,95	29.511,95	0,00	63.530,35
9.105,11	7.871,00	1.234,11	9.105,11	0,00	0,00	10.600,00	21.183,04	10.583,04	0,00	15.037,55
1.071,20	1.282,15	0,00	1.282,15	210,95	0,00	100,00	1.462,15	1.362,15	0,00	0,00
19.519,68	19.519,68	0,00	19.519,68	0,00	0,00	36.100,00	89.742,16	53.642,16	0,00	14.309,80
24.358,64	24.358,64	0,00	24.358,64	0,00	0,00	35.000,00	53.621,67	18.621,67	0,00	10.593,07
175.667,93	183.940,04	18.713,74	202.653,78	29.950,24	2.964,39	272.500,00	561.206,67	288.706,67	0,00	291.592,14
243.208,44	165.793,16	54.514,87	220.308,03	0,00	22.900,41	125.500,00	215.197,88	89.697,88	0,00	297.092,74
2.038,40	1.910,68	963,87	2.874,55	836,15	0,00	2.400,00	2.031,16	0,00	368,84	4.024,71
150,00	403,65	0,00	403,65	253,65	0,00	700,00	1.942,44	1.242,44	0,00	0,00
24.383,01	15.445,20	12.994,99	28.440,19	4.057,18	0,00	87.100,00	84.530,71	0,00	2.569,29	68.856,32
31.970,57	29.780,97	1.966,54	31.747,51	0,00	223,06	49.200,00	48.596,03	0,00	603,97	44.880,24
1.860,00	0,00	1.860,00	1.860,00	0,00	0,00	500,00	292,80	0,00	207,20	2.267,20
0,00	0,00	0,00	0,00	0,00	0,00	4.500,00	137,50	0,00	4.362,50	24.608,00
303.610,42	213.333,66	72.300,27	285.633,93	5.146,98	23.123,47	269.900,00	352.728,52	90.940,32	8.111,80	441.729,21
130.374,25	121.434,41	3.883,37	125.317,78	0,00	5.056,47	113.200,00	180.756,14	67.556,14	0,00	161.222,78
18.924,55	16.398,99	1.497,15	17.896,14	0,00	1.028,41	10.000,00	16.398,99	6.398,99	0,00	16.497,15
12.216,20	15.887,00	1.000,00	16.887,00	4.670,80	0,00	13.000,00	16.073,67	3.073,67	0,00	20.700,73
161.515,00	153.720,40	6.380,52	160.100,92	4.670,80	6.084,88	136.200,00	213.228,80	77.028,80	0,00	198.420,66
6.390,93	6.390,93	150,00	6.540,93	150,00	0,00	5.900,00	10.995,41	5.095,41	0,00	166,45
7.445,71	3.294,96	0,00	3.294,96	0,00	4.150,75	51.600,00	19.382,28	0,00	32.217,72	34.212,29
13.836,64	9.685,89	150,00	9.835,89	150,00	4.150,75	57.500,00	30.377,69	5.095,41	32.217,72	34.378,74
718.491,07	625.403,63	121.312,56	746.716,19	65.659,55	37.434,43	837.500,00	1.271.407,18	488.632,11	54.724,93	1.052.597,08
2.096,25	0,00	2.096,25	2.096,25	0,00	0,00	0,00	0,00	0,00	0,00	2.096,25
2.096,25	0,00	2.096,25	2.096,25	0,00	0,00	0,00	0,00	0,00	0,00	2.096,25
39.187,11	31.068,46	2.946,33	34.014,79	0,00	5.172,32	7.700,00	31.068,46	23.368,46	0,00	6.946,33
0,00	4.476,00	0,00	4.476,00	4.476,00	0,00	600,00	4.876,00	4.276,00	0,00	1.800,00
85.516,06	66.004,55	10.572,00	76.576,55	0,00	8.939,51	3.000,00	76.380,25	73.380,25	0,00	80.192,00
124.703,17	101.549,01	13.518,33	115.067,34	4.476,00	14.111,83	11.300,00	112.324,71	101.024,71	0,00	88.938,33
126.799,42	101.549,01	15.614,58	117.163,59	4.476,00	14.111,83	11.300,00	112.324,71	101.024,71	0,00	91.034,58
845.290,49	726.952,64	136.927,14	863.879,78	70.135,55	51.546,26	848.800,00	1.383.731,89	589.656,82	54.724,93	1.143.631,66

XVI LEGISLATURA - DISEGNI DI LEGGE E RELAZIONI - DOCUMENTI

TITOLI / CATEGORIE		GESTIONE DI COMPETENZA								
		Previsioni				Somme impegnate			Differenze rispetto alle previsioni	
Codice	Denominazione	Previsione iniziale	Variazioni in aumento	Variazioni in diminuzione	Previsione definitiva	Pagate	Rimasti da pagare	Totale impegni	in più	in meno
		1	2	3	4 = (1 + 2 - 3)	5	6	7 = (5 + 6)	8 = (7 - 4)	9 = (4 - 7)
03.112.1	Spese correnti									
03.112.1.02	Spese per il personale									
03.112.1.02.069	Mensa	1.720,00	0,00	1.720,00	0,00	0,00	0,00	0,00	0,00	0,00
	Totale categoria 03.112.1.02	1.720,00	0,00	1.720,00	0,00	0,00	0,00	0,00	0,00	0,00
03.112.1.03	Beni di consumo e servizi									
03.112.1.03.101	Spese d'ufficio	2.000,00	7.457,05	1.700,00	7.757,05	1.639,99	6.117,06	7.757,05	0,00	0,00
03.112.1.03.103	Spese postali e telegrafiche	500,00	0,00	500,00	0,00	0,00	0,00	0,00	0,00	0,00
03.112.1.03.104	Spese telefoniche e canoni di trasmissione dati	3.200,00	3.286,00	3.200,00	3.286,00	804,00	2.482,00	3.286,00	0,00	0,00
03.112.1.03.105	Energia elettrica, acqua gas e riscaldamento	4.000,00	0,00	4.000,00	0,00	0,00	0,00	0,00	0,00	0,00
03.112.1.03.107	Software	200,00	0,00	200,00	0,00	0,00	0,00	0,00	0,00	0,00
03.112.1.03.112	Assicurazioni	180,00	0,00	180,00	0,00	0,00	0,00	0,00	0,00	0,00
03.112.1.03.124	Altre prestazioni da terzi	2.500,00	0,00	2.500,00	0,00	0,00	0,00	0,00	0,00	0,00
03.112.1.03.127	Manutenzione ordinaria ed oneri accessori degli immobili in locazione, in comodato o in uso	1.500,00	0,00	1.362,19	137,81	0,00	137,81	137,81	0,00	0,00
03.112.1.03.131	Manutenzione software	950,00	0,00	950,00	0,00	0,00	0,00	0,00	0,00	0,00
03.112.1.03.134	Trasporti, traslochi e facchinaggi	200,00	0,00	200,00	0,00	0,00	0,00	0,00	0,00	0,00
03.112.1.03.136	Pulizia	4.770,00	0,00	4.770,00	0,00	0,00	0,00	0,00	0,00	0,00
	Totale categoria 03.112.1.03	20.000,00	10.743,05	19.562,19	11.180,86	2.443,99	8.736,87	11.180,86	0,00	0,00
03.112.1.04	Beni, servizi e prestazioni tecnico-scientifici									
03.112.1.04.115	Realizzazione, stampa, diffusione e spedizione di pubblicazioni	400,00	25.984,00	400,00	25.984,00	0,00	25.984,00	25.984,00	0,00	0,00
03.112.1.04.116	Convegni e stampa di atti, mostre ed altre attivita' di promozione ed immagine	500,00	1.000,00	500,00	1.000,00	0,00	1.000,00	1.000,00	0,00	0,00
03.112.1.04.119	Contratti d'opera e collaborazioni coordinate e continuative	19.000,00	112.071,00	0,00	131.071,00	78.136,83	52.934,17	131.071,00	0,00	0,00
03.112.1.04.130	Manutenzione di attrezzature tecniche, macchine e strumentazione scientifica	0,00	0,00	0,00	0,00	0,00	0,00	0,00	0,00	0,00
03.112.1.04.137	Smaltimento di rifiuti tossici e nocivi	100,00	0,00	100,00	0,00	0,00	0,00	0,00	0,00	0,00
03.112.1.04.251	Progetti di ricerca	0,00	877,19	0,00	877,19	877,19	0,00	877,19	0,00	0,00
	Totale categoria 03.112.1.04	20.000,00	139.932,19	1.000,00	158.932,19	79.014,02	79.918,17	158.932,19	0,00	0,00
03.112.1.06	Oneri tributari									
03.112.1.06.451	Imposte, tasse e tributi vari	0,00	0,00	0,00	0,00	0,00	0,00	0,00	0,00	0,00
	Totale categoria 03.112.1.06	0,00	0,00	0,00	0,00	0,00	0,00	0,00	0,00	0,00
	Totale Titolo I	41.720,00	150.675,24	22.282,19	170.113,05	81.458,01	88.655,04	170.113,05	0,00	0,00
03.112.2	Spese di investimento									
03.112.2.02	Acquisizione di beni di uso durevole									
03.112.2.02.002	Periodici, opere e materiale bibliografico	0,00	623,00	0,00	623,00	0,00	623,00	623,00	0,00	0,00
03.112.2.02.003	Mobili e arredi	0,00	0,00	0,00	0,00	0,00	0,00	0,00	0,00	0,00
03.112.2.02.005	Attrezzature tecniche, macchine e strumentazioni scientifiche	0,00	0,00	0,00	0,00	0,00	0,00	0,00	0,00	0,00
	Totale categoria 03.112.2.02	0,00	623,00	0,00	623,00	0,00	623,00	623,00	0,00	0,00
	Totale Titolo II	0,00	623,00	0,00	623,00	0,00	623,00	623,00	0,00	0,00
	Totale C.d.R. 112	41.720,00	151.298,24	22.282,19	170.736,05	81.458,01	89.278,04	170.736,05	0,00	0,00
03.503	DIPARTIMENTO AGROALIMENTARE									
03.503.1	Spese correnti									
03.503.1.02	Spese per il personale									
03.503.1.02.061	Missioni del personale dipendente	20.000,00	0,00	80,00	19.920,00	1.419,29	18.500,71	19.920,00	0,00	0,00
03.503.1.02.063	Equo premio per attivita' inventiva	25.000,00	0,00	0,00	25.000,00	14.938,41	10.061,59	25.000,00	0,00	0,00
03.503.1.02.064	Formazione professionale ed aggiornamento del personale di cui ai C.C.C.N.L.	0,00	0,00	0,00	0,00	0,00	0,00	0,00	0,00	0,00
03.503.1.02.065	Corsi di formazione del personale non ricompresi nel programma di cui ai C.C.C.N.L.	1.000,00	80,00	0,00	1.080,00	1.080,00	0,00	1.080,00	0,00	0,00
03.503.1.02.069	Mensa	10.000,00	0,00	0,00	10.000,00	0,00	10.000,00	10.000,00	0,00	0,00

XVI LEGISLATURA – DISEGNI DI LEGGE E RELAZIONI - DOCUMENTI

Residui a inizio esercizio	GESTIONE DEI RESIDUI PASSIVI					GESTIONE DI CASSA				Totale dei residui passivi al termine dell'esercizio
	Pagati	Rimasti da pagare	Totali	Variazioni		Previsione definitiva	Pagamenti	Differenze rispetto alle previsioni		
				in più	in meno			in più	in meno	
10	11	12	13 = (11 + 12)	14 = (13 - 10)	15 = (10 - 13)	16	17 = (5 + 11)	18 = (17 - 16)	19 = (16 - 17)	20 = (6 + 12)
830,77	830,77	1.132,87	1.963,64	1.132,87	0,00	0,00	830,77	830,77	0,00	1.132,87
830,77	830,77	1.132,87	1.963,64	1.132,87	0,00	0,00	830,77	830,77	0,00	1.132,87
1.885,27	1.858,24	0,52	1.858,76	0,00	26,51	4.600,00	3.498,23	0,00	1.101,77	6.117,58
619,77	321,89	21,88	343,77	0,00	276,00	0,00	321,89	321,89	0,00	21,88
5.613,19	4.224,70	1.352,34	5.577,04	0,00	36,15	500,00	5.028,70	4.528,70	0,00	3.834,34
5.438,84	6.512,91	288,06	6.800,97	1.362,13	0,00	0,00	6.512,91	6.512,91	0,00	288,06
300,00	0,00	0,00	0,00	0,00	300,00	0,00	0,00	0,00	0,00	0,00
210,00	180,00	0,00	180,00	0,00	30,00	100,00	180,00	80,00	0,00	0,00
303,80	117,50	0,00	117,50	0,00	186,30	0,00	117,50	117,50	0,00	0,00
900,00	495,84	0,00	495,84	0,00	404,16	0,00	495,84	495,84	0,00	137,81
600,00	0,00	0,00	0,00	0,00	600,00	0,00	0,00	0,00	0,00	0,00
180,00	60,00	0,00	60,00	0,00	120,00	100,00	60,00	0,00	40,00	0,00
5.154,00	4.524,00	630,00	5.154,00	0,00	0,00	0,00	4.524,00	4.524,00	0,00	630,00
21.204,87	18.295,08	2.292,80	20.587,88	1.362,13	1.979,12	5.300,00	20.739,07	16.580,84	1.141,77	11.029,67
28.110,02	11.206,49	20.903,53	32.110,02	4.000,00	0,00	12.400,00	11.206,49	0,00	1.193,51	46.887,53
5.645,00	645,00	0,00	645,00	0,00	5.000,00	2.300,00	645,00	0,00	1.655,00	1.000,00
59,81	59,81	0,00	59,81	0,00	0,00	106.400,00	78.196,64	0,00	28.203,36	52.934,17
1.256,33	1.789,60	0,86	1.790,46	534,13	0,00	0,00	1.789,60	1.789,60	0,00	0,86
150,00	116,40	0,00	116,40	0,00	33,60	0,00	116,40	116,40	0,00	0,00
0,00	0,00	0,00	0,00	0,00	0,00	0,00	877,19	877,19	0,00	0,00
35.221,16	13.817,30	20.904,39	34.721,69	4.534,13	5.033,60	121.100,00	92.831,32	2.783,19	31.051,87	100.822,56
2.195,56	816,46	1.093,03	1.909,49	0,00	286,07	0,00	816,46	816,46	0,00	1.093,03
2.195,56	816,46	1.093,03	1.909,49	0,00	286,07	0,00	816,46	816,46	0,00	1.093,03
59.452,36	33.759,61	25.423,09	59.182,70	7.029,13	7.298,79	126.400,00	115.217,62	21.011,26	32.193,64	114.078,13
3.197,77	3.041,67	41,76	3.083,43	0,00	114,34	0,00	3.041,67	3.041,67	0,00	664,76
1.176,00	1.176,00	0,00	1.176,00	0,00	0,00	0,00	1.176,00	1.176,00	0,00	0,00
475,20	859,20	0,00	859,20	384,00	0,00	0,00	859,20	859,20	0,00	0,00
4.848,97	5.076,87	41,76	5.118,63	384,00	114,34	0,00	5.076,87	5.076,87	0,00	664,76
4.848,97	5.076,87	41,76	5.118,63	384,00	114,34	0,00	5.076,87	5.076,87	0,00	664,76
64.301,33	38.836,48	25.464,85	64.301,33	7.413,13	7.413,13	126.400,00	120.294,49	26.088,13	32.193,64	114.742,89
23.012,40	18.445,29	52,11	18.497,40	0,00	4.515,00	23.600,00	19.864,58	0,00	3.735,42	18.552,82
29.007,05	12.746,80	1.260,25	14.007,05	0,00	15.000,00	29.700,00	27.685,21	0,00	2.014,79	11.321,84
0,00	1.495,00	1.630,00	3.125,00	3.125,00	0,00	0,00	1.495,00	1.495,00	0,00	1.630,00
0,00	0,00	0,00	0,00	0,00	0,00	1.300,00	1.080,00	0,00	220,00	0,00
10.500,49	7.373,09	3.127,40	10.500,49	0,00	0,00	11.900,00	7.373,09	0,00	4.526,91	13.127,40

XVI LEGISLATURA - DISEGNI DI LEGGE E RELAZIONI - DOCUMENTI

Residui a inizio esercizio	GESTIONE DEI RESIDUI PASSIVI					GESTIONE DI CASSA				Totale dei residui passivi al termine dell'esercizio
	Pagati	Rimasti da pagare	Totali	Variazioni		Previsione definitiva	Pagamenti	Differenze rispetto alle previsioni		
				in più	in meno			in più	in meno	
10	11	12	13 = (11 + 12)	14 = (13 - 10)	15 = (10 - 13)	16	17 = (5 + 11)	18 = (17 - 16)	19 = (16 - 17)	20 = (6 + 12)
62.519,94	40.060,18	6.069,76	46.129,94	3.125,00	19.515,00	66.500,00	57.497,88	1.495,00	10.497,12	44.632,06
2.417,33	2.417,33	0,00	2.417,33	0,00	0,00	9.300,00	2.417,93	0,00	6.882,07	14.999,40
0,00	0,00	0,00	0,00	0,00	0,00	600,00	3,80	0,00	596,20	996,20
1.816,95	538,77	1.278,18	1.816,95	0,00	0,00	4.400,00	538,77	0,00	3.861,23	8.278,18
26.478,00	0,00	26.478,00	26.478,00	0,00	0,00	0,00	0,00	0,00	0,00	26.478,00
1.500,00	0,00	1.500,00	1.500,00	0,00	0,00	0,00	0,00	0,00	0,00	1.500,00
1.201,00	1.180,80	20,20	1.201,00	0,00	0,00	600,00	1.180,80	580,80	0,00	1.020,20
279,97	51,20	228,77	279,97	0,00	0,00	600,00	242,70	0,00	357,30	439,22
2.000,00	1.927,47	72,53	2.000,00	0,00	0,00	1.900,00	2.919,53	1.019,53	0,00	2.080,47
46.607,03	40.476,00	6.131,03	46.607,03	0,00	0,00	1.900,00	40.476,00	38.576,00	0,00	9.131,03
0,00	2.400,00	0,00	2.400,00	2.400,00	0,00	300,00	2.400,00	2.100,00	0,00	500,00
82.300,28	48.991,57	35.708,71	84.700,28	2.400,00	0,00	19.600,00	50.179,53	42.276,33	11.696,80	65.422,70
2.586,50	598,12	1.988,38	2.586,50	0,00	0,00	7.500,00	598,12	0,00	6.901,88	11.988,38
8.318,58	7.956,41	362,17	8.318,58	0,00	0,00	22.600,00	11.180,31	0,00	11.419,69	27.736,32
3.677,09	0,00	3.677,09	3.677,09	0,00	0,00	30.200,00	0,00	0,00	30.200,00	36.127,09
0,00	12.195,24	504,76	12.700,00	12.700,00	0,00	0,00	12.195,24	12.195,24	0,00	683,67
39.600,00	0,00	6.600,00	6.600,00	0,00	33.000,00	3.800,00	0,00	0,00	3.800,00	11.600,00
500,00	0,00	500,00	500,00	0,00	0,00	1.100,00	0,00	0,00	1.100,00	2.000,00
42.128,57	53.192,81	3.935,76	57.128,57	15.000,00	0,00	46.100,00	84.309,55	38.209,55	0,00	31.421,36
40.173,31	0,00	2.173,31	2.173,31	0,00	38.000,00	130.600,00	0,00	0,00	130.600,00	87.484,28
48.046,20	12.003,10	36.043,10	48.046,20	0,00	0,00	23.600,00	42.009,30	19.009,30	0,00	44.086,90
185.030,25	85.945,68	55.784,57	141.730,25	27.700,00	71.000,00	264.900,00	150.292,52	69.414,09	184.021,57	253.128,00
10.000,00	0,00	10.000,00	10.000,00	0,00	0,00	0,00	0,00	0,00	0,00	10.000,00
10.000,00	0,00	10.000,00	10.000,00	0,00	0,00	0,00	0,00	0,00	0,00	10.000,00
4.500,00	4.407,64	92,36	4.500,00	0,00	0,00	11.000,00	16.929,40	5.929,40	0,00	92,36
4.500,00	4.407,64	92,36	4.500,00	0,00	0,00	11.000,00	16.929,40	5.929,40	0,00	92,36
344.350,47	179.405,07	107.655,40	287.060,47	33.225,00	90.515,00	362.000,00	274.899,33	119.114,82	206.215,49	373.275,12
5.000,00	171,00	4.829,00	5.000,00	0,00	0,00	300,00	171,00	0,00	129,00	5.829,00
16.546,46	17.026,46	0,00	17.026,46	480,00	0,00	1.300,00	17.026,46	15.726,46	0,00	4.500,00
3.962,00	228,00	3.734,00	3.962,00	0,00	0,00	297.000,00	228,00	0,00	296.772,00	10.734,00
25.508,46	17.425,46	8.563,00	25.988,46	480,00	0,00	298.600,00	17.425,46	15.726,46	296.901,00	21.063,00
25.508,46	17.425,46	8.563,00	25.988,46	480,00	0,00	298.600,00	17.425,46	15.726,46	296.901,00	21.063,00
369.858,93	196.830,53	116.218,40	313.048,93	33.705,00	90.515,00	660.600,00	292.324,79	134.841,28	503.116,49	394.338,12
17.995.630,10	11.454.201,23	7.056.219,34	18.510.420,57	3.078.628,27	2.563.837,80	15.750.000,00	21.526.717,33	8.765.765,36	2.989.048,03	21.613.234,21

XVI LEGISLATURA – DISEGNI DI LEGGE E RELAZIONI - DOCUMENTI

TITOLI / CATEGORIE		GESTIONE DI COMPETENZA								
		Previsioni				Somme impegnate			Differenze rispetto alle previsioni	
		Previsione iniziale	Variazioni in aumento	Variazioni in diminuzione	Previsione definitiva	Pagate	Rimasti da pagare	Totale impegni	in più	in meno
Codice	Denominazione	1	2	3	4 = (1 + 2 - 3)	5	6	7 = (5 + 6)	8 = (7 - 4)	9 = (4 - 7)
04.003.1.02.061	Missioni del personale dipendente	17.532,00	2.302,00	17.532,00	2.302,00	2.302,00	0,00	2.302,00	0,00	0,00
04.003.1.02.069	Mensa	12.000,00	6.605,00	12.000,00	6.605,00	5.671,67	933,33	6.605,00	0,00	0,00
	Totale categoria 04.003.1.02	29.532,00	8.907,00	29.532,00	8.907,00	7.973,67	933,33	8.907,00	0,00	0,00
	04.003.1.03 Beni di consumo e servizi									
04.003.1.03.101	Spese d'ufficio	0,00	4.403,00	0,00	4.403,00	2.185,22	2.217,78	4.403,00	0,00	0,00
04.003.1.03.103	Spese postali e telegrafiche	0,00	220,00	0,00	220,00	0,00	220,00	220,00	0,00	0,00
04.003.1.03.104	Spese telefoniche e canoni di trasmissione dati	0,00	3.963,00	0,00	3.963,00	3.384,79	578,21	3.963,00	0,00	0,00
04.003.1.03.105	Energia elettrica, acqua gas e riscaldamento	0,00	8.853,76	0,00	8.853,76	4.293,29	4.560,47	8.853,76	0,00	0,00
04.003.1.03.110	Noleggio apparecchiature	0,00	5.328,00	0,00	5.328,00	4.783,55	544,45	5.328,00	0,00	0,00
04.003.1.03.124	Altre prestazioni da terzi	0,00	0,00	0,00	0,00	0,00	0,00	0,00	0,00	0,00
04.003.1.03.128	Manutenzione ordinaria di immobili di proprietà	0,00	2.862,00	0,00	2.862,00	2.645,05	216,95	2.862,00	0,00	0,00
04.003.1.03.135	Vigilanza	7.630,00	0,00	7.630,00	0,00	0,00	0,00	0,00	0,00	0,00
04.003.1.03.136	Pulizia	7.000,00	0,00	7.000,00	0,00	0,00	0,00	0,00	0,00	0,00
	Totale categoria 04.003.1.03	14.630,00	25.629,76	14.630,00	25.629,76	17.291,90	8.337,86	25.629,76	0,00	0,00
	04.003.1.04 Beni, servizi e prestazioni tecnico-scientifici									
04.003.1.04.102	Materiale di consumo di laboratorio	7.250,00	4.403,00	6.510,76	5.142,24	4.820,02	322,22	5.142,24	0,00	0,00
04.003.1.04.117	Prestazioni tecnico-scientifiche	0,00	0,00	0,00	0,00	0,00	0,00	0,00	0,00	0,00
04.003.1.04.119	Contratti d'opera e collaborazioni coordinate e continuative	0,00	0,00	0,00	0,00	0,00	0,00	0,00	0,00	0,00
04.003.1.04.130	Manutenzione di attrezzature tecniche, macchine e strumentazione scientifica	0,00	220,00	0,00	220,00	0,00	220,00	220,00	0,00	0,00
	Totale categoria 04.003.1.04	7.250,00	4.623,00	6.510,76	5.362,24	4.820,02	542,22	5.362,24	0,00	0,00
	Totale Titolo I	51.412,00	39.159,76	50.672,76	39.899,00	30.085,59	9.813,41	39.899,00	0,00	0,00
	04.003.2 Spese di investimento									
	04.003.2.02 Acquisizione di beni di uso durevole									
04.003.2.02.002	Periodici, opere e materiale bibliografico	0,00	1.981,00	0,00	1.981,00	1.541,35	439,65	1.981,00	0,00	0,00
04.003.2.02.005	Attrezzature tecniche, macchine e strumentazioni scientifiche	5.000,00	0,00	5.000,00	0,00	0,00	0,00	0,00	0,00	0,00
	Totale categoria 04.003.2.02	5.000,00	1.981,00	5.000,00	1.981,00	1.541,35	439,65	1.981,00	0,00	0,00
	Totale Titolo II	5.000,00	1.981,00	5.000,00	1.981,00	1.541,35	439,65	1.981,00	0,00	0,00
	Totale C.d.R. 003	56.412,00	41.140,76	55.672,76	41.880,00	31.626,94	10.253,06	41.880,00	0,00	0,00
	04.009 BIOIMMAGINI E FISIOLOGIA MOLECOLARE									
	04.009.1 Spese correnti									
	04.009.1.02 Spese per il personale									
04.009.1.02.057	Compensi per prestazioni professionali rientranti in specifiche disposizioni di legge	0,00	535,60	0,00	535,60	0,00	535,60	535,60	0,00	0,00
04.009.1.02.061	Missioni del personale dipendente	10.500,00	1.181,00	7.339,70	4.341,30	1.201,70	3.139,60	4.341,30	0,00	0,00
04.009.1.02.064	Formazione professionale ed aggiornamento del personale di cui ai CC.C.N.L.	0,00	0,00	0,00	0,00	0,00	0,00	0,00	0,00	0,00
04.009.1.02.069	Mensa	24.027,00	0,00	4.042,38	19.984,62	13.369,40	6.615,22	19.984,62	0,00	0,00
	Totale categoria 04.009.1.02	34.527,00	1.716,60	11.382,08	24.861,52	14.571,10	10.290,42	24.861,52	0,00	0,00
	04.009.1.03 Beni di consumo e servizi									
04.009.1.03.101	Spese d'ufficio	11.315,00	3.603,00	6.249,86	8.668,14	7.583,74	1.084,40	8.668,14	0,00	0,00
04.009.1.03.103	Spese postali e telegrafiche	415,00	246,33	0,00	661,33	661,33	0,00	661,33	0,00	0,00
04.009.1.03.104	Spese telefoniche e canoni di trasmissione dati	14.000,00	0,00	628,93	13.371,07	11.967,69	1.408,38	13.371,07	0,00	0,00
04.009.1.03.105	Energia elettrica, acqua gas e riscaldamento	29.350,00	1.893,46	9.385,43	21.858,03	1.893,46	19.964,57	21.858,03	0,00	0,00
04.009.1.03.107	Software	4.500,00	51,59	4.000,00	551,59	551,59	0,00	551,59	0,00	0,00
04.009.1.03.109	Altri mezzi di trasporto: manutenzione, esercizio e noleggio	4.595,00	461,18	0,00	5.056,18	4.691,38	364,80	5.056,18	0,00	0,00
04.009.1.03.110	Noleggio apparecchiature	6.000,00	20,16	51,60	5.968,56	4.901,88	1.066,68	5.968,56	0,00	0,00
04.009.1.03.112	Assicurazioni	675,00	0,00	675,00	0,00	0,00	0,00	0,00	0,00	0,00
04.009.1.03.133	Giardinaggio	6.935,00	0,00	3.677,89	3.257,11	0,00	3.257,11	3.257,11	0,00	0,00

XVI LEGISLATURA - DISEGNI DI LEGGE E RELAZIONI - DOCUMENTI

Residui a inizio esercizio	GESTIONE DEI RESIDUI PASSIVI					GESTIONE DI CASSA				Totale dei residui passivi al termine dell'esercizio
	Pagati	Rimasti da pagare	Totali	Variazioni		Previsione definitiva	Pagamenti	Differenze rispetto alle previsioni		
				in più	in meno			in più	in meno	
10	11	12	13 = (11 + 12)	14 = (13 - 10)	15 = (10 - 13)	16	17 = (5 + 11)	18 = (17 - 16)	19 = (16 - 17)	20 = (6 + 12)
6.254,23	1.832,53	0,00	1.832,53	0,00	4.421,70	15.000,00	4.134,53	0,00	10.865,47	0,00
3.312,52	3.312,52	0,00	3.312,52	0,00	0,00	5.900,00	8.984,19	3.084,19	0,00	933,33
9.566,75	5.145,05	0,00	5.145,05	0,00	4.421,70	20.900,00	13.118,72	3.084,19	10.865,47	933,33
2.905,62	0,00	0,00	0,00	0,00	2.905,62	4.000,00	2.185,22	0,00	1.814,78	2.217,78
85,90	19,72	0,00	19,72	0,00	66,18	200,00	19,72	0,00	180,28	220,00
635,84	635,84	0,00	635,84	0,00	0,00	3.600,00	4.020,63	420,63	0,00	578,21
2.625,36	2.625,36	0,00	2.625,36	0,00	0,00	8.000,00	6.918,65	0,00	1.081,35	4.560,47
140,88	79,68	0,00	79,68	0,00	61,20	4.800,00	4.863,23	63,23	0,00	544,45
718,74	0,00	0,00	0,00	0,00	718,74	0,00	0,00	0,00	0,00	0,00
565,40	545,11	0,00	545,11	0,00	20,29	2.600,00	3.190,16	590,16	0,00	216,95
20.631,66	19.388,31	1.382,72	20.771,03	139,37	0,00	0,00	19.388,31	19.388,31	0,00	1.382,72
7.466,43	6.709,49	512,46	7.221,95	0,00	244,48	0,00	6.709,49	6.709,49	0,00	512,46
35.775,83	30.003,51	1.895,18	31.898,69	139,37	4.016,51	23.200,00	47.295,41	27.171,82	3.076,41	10.233,04
125,00	467,14	0,00	467,14	342,14	0,00	5.300,00	5.287,16	0,00	12,84	322,22
495,99	678,74	0,00	678,74	182,75	0,00	0,00	678,74	678,74	0,00	0,00
0,00	1.755,00	0,00	1.755,00	1.755,00	0,00	0,00	1.755,00	1.755,00	0,00	0,00
740,36	651,00	0,00	651,00	0,00	89,36	200,00	651,00	451,00	0,00	220,00
1.361,35	3.551,88	0,00	3.551,88	2.279,89	89,36	5.500,00	8.371,90	2.884,74	12,84	542,22
46.703,93	38.700,44	1.895,18	40.595,62	2.419,26	8.527,57	49.600,00	68.786,03	33.140,75	13.954,72	11.708,59
1.724,90	224,90	0,00	224,90	0,00	1.500,00	700,00	1.766,25	1.066,25	0,00	439,65
8.500,00	0,00	8.020,51	8.020,51	0,00	479,49	0,00	0,00	0,00	0,00	8.020,51
10.224,90	224,90	8.020,51	8.245,41	0,00	1.979,49	700,00	1.766,25	1.066,25	0,00	8.460,16
10.224,90	224,90	8.020,51	8.245,41	0,00	1.979,49	700,00	1.766,25	1.066,25	0,00	8.460,16
56.928,83	38.925,34	9.915,69	48.841,03	2.419,26	10.507,06	50.300,00	70.552,28	34.207,00	13.954,72	20.168,75
0,00	0,00	0,00	0,00	0,00	0,00	0,00	0,00	0,00	0,00	535,60
4.338,25	6.582,44	0,00	6.582,44	2.244,19	0,00	8.000,00	7.784,14	0,00	215,86	3.139,60
6.946,61	4.942,32	5.245,61	10.187,93	3.241,32	0,00	0,00	4.942,32	4.942,32	0,00	5.245,61
7.781,61	7.711,39	1,01	7.712,40	0,00	69,21	19.400,00	21.080,79	1.680,79	0,00	6.616,23
19.066,47	19.236,15	5.246,62	24.482,77	5.485,51	69,21	27.400,00	33.807,25	6.623,11	215,86	15.537,04
3.412,57	1.780,09	683,32	2.463,41	0,00	949,16	12.700,00	9.363,83	0,00	3.336,17	1.767,72
0,01	0,00	0,01	0,01	0,00	0,00	400,00	661,33	261,33	0,00	0,01
100,50	100,50	0,00	100,50	0,00	0,00	12.600,00	12.063,19	0,00	536,81	1.408,38
130.308,28	23.400,00	129.736,07	153.136,07	22.827,79	0,00	54.900,00	25.293,46	0,00	29.606,54	149.700,64
7.000,00	647,86	0,00	647,86	0,00	6.352,14	2.700,00	1.199,45	0,00	1.500,55	0,00
470,99	470,99	0,00	470,99	0,00	0,00	4.100,00	5.162,37	1.062,37	0,00	364,80
3.609,42	3.609,42	0,00	3.609,42	0,00	0,00	5.400,00	8.511,30	3.111,30	0,00	1.066,68
0,00	0,00	0,00	0,00	0,00	0,00	0,00	0,00	0,00	0,00	0,00
9.069,82	1.336,03	0,00	1.336,03	0,00	7.733,79	9.700,00	1.336,03	0,00	8.363,97	3.257,11

XVI LEGISLATURA - DISEGNI DI LEGGE E RELAZIONI - DOCUMENTI

Residui a inizio esercizio	GESTIONE DEI RESIDUI PASSIVI					GESTIONE DI CASSA				Totale dei residui passivi al termine dell'esercizio
	Pagati	Rimasti da pagare	Totali	Variazioni		Previsione definitiva	Pagamenti	Differenze rispetto alle previsioni		
				in più	in meno			in più	in meno	
10	11	12	13 = (11 + 12)	14 = (13 - 10)	15 = (10 - 13)	16	17 = (5 + 11)	18 = (17 - 16)	19 = (16 - 17)	20 = (6 + 12)
10.030,00	2.537,00	0,00	2.537,00	0,00	7.493,00	18.400,00	2.537,00	0,00	15.863,00	2.472,19
18.265,00	10.664,00	0,00	10.664,00	0,00	7.601,00	30.000,00	10.664,00	0,00	19.336,00	27.501,50
182.266,59	44.545,89	130.419,40	174.965,29	22.827,79	30.129,09	150.900,00	76.791,96	4.435,00	78.543,04	187.539,03
86.157,10	22.801,53	935,15	23.736,68	0,00	62.420,42	142.600,00	43.423,90	0,00	99.176,10	89.107,69
1.695,95	1.678,07	393,75	2.071,82	375,87	0,00	0,00	1.678,07	1.678,07	0,00	393,75
63.961,01	2.929,50	10.168,91	13.098,41	0,00	50.862,60	0,00	2.929,50	2.929,50	0,00	10.168,91
29.158,05	37.995,22	61.797,31	99.792,53	70.634,48	0,00	77.100,00	56.351,62	0,00	20.748,38	152.540,91
143.155,87	68.552,72	44.615,67	113.168,39	0,00	29.987,48	1.800,00	77.973,26	76.173,26	0,00	80.020,80
3.083,71	1.898,98	243,15	2.142,13	0,00	941,58	0,00	3.716,68	3.716,68	0,00	9.717,45
0,00	677,78	0,00	677,78	677,78	0,00	2.800,00	1.192,75	0,00	1.607,25	2.152,63
0,00	1.980,00	0,00	1.980,00	1.980,00	0,00	0,00	1.980,00	1.980,00	0,00	0,00
327.211,69	138.513,80	118.153,94	256.667,74	73.668,13	144.212,08	224.300,00	189.245,78	86.477,51	121.531,73	344.102,14
0,00	25.820,92	1.673,35	27.494,27	27.494,27	0,00	0,00	25.820,92	25.820,92	0,00	1.673,35
0,00	0,00	0,00	0,00	0,00	0,00	29.000,00	0,00	0,00	29.000,00	40.000,00
0,00	25.820,92	1.673,35	27.494,27	27.494,27	0,00	29.000,00	25.820,92	25.820,92	29.000,00	41.673,35
0,00	0,00	0,00	0,00	0,00	0,00	10.800,00	31.566,66	20.766,66	0,00	0,00
0,00	0,00	0,00	0,00	0,00	0,00	10.800,00	31.566,66	20.766,66	0,00	0,00
528.544,75	228.116,76	255.493,31	483.610,07	129.475,70	174.410,38	442.400,00	357.232,57	144.123,20	229.290,63	588.851,56
61,20	0,00	61,20	61,20	0,00	0,00	0,00	0,00	0,00	0,00	61,20
40.038,99	45.726,54	1.046,19	46.772,73	6.733,74	0,00	1.700,00	51.739,14	50.039,14	0,00	1.046,19
40.100,19	45.726,54	1.107,39	46.833,93	6.733,74	0,00	1.700,00	51.739,14	50.039,14	0,00	1.107,39
40.100,19	45.726,54	1.107,39	46.833,93	6.733,74	0,00	1.700,00	51.739,14	50.039,14	0,00	1.107,39
568.644,94	273.843,30	256.600,70	530.444,00	136.209,44	174.410,38	444.100,00	408.971,71	194.162,34	229.290,63	589.958,95
24.119,51	16.941,71	14.664,28	31.605,99	7.486,48	0,00	0,00	16.941,71	16.941,71	0,00	14.664,28
0,00	5.458,85	400,00	5.858,85	5.858,85	0,00	0,00	5.458,85	5.458,85	0,00	400,00
8.299,84	19.044,73	0,00	19.044,73	10.744,89	0,00	32.800,00	35.921,06	3.121,06	0,00	0,00
32.419,35	41.445,29	15.064,28	56.509,57	24.090,22	0,00	32.800,00	58.321,62	25.521,62	0,00	15.064,28
400,00	96,97	0,00	96,97	0,00	303,03	0,00	202,22	202,22	0,00	0,00
23.792,07	21.157,61	10.096,24	31.253,85	7.461,78	0,00	25.400,00	33.899,64	8.499,64	0,00	45.666,06
703.450,57	384.750,45	2.754,70	387.505,15	0,00	315.945,42	711.500,00	1.199.838,19	488.338,19	0,00	437.087,82
11.250,00	9.824,24	0,00	9.824,24	0,00	1.425,76	15.700,00	17.538,25	1.838,25	0,00	0,00
1.204.012,74	1.195.825,97	1.614.867,06	2.810.693,03	1.606.680,29	0,00	24.300,00	1.206.388,85	1.182.088,85	0,00	1.635.880,71
6.933.816,09	169.999,96	3.750.993,20	3.920.993,16	0,00	3.012.822,93	677.000,00	169.999,96	0,00	507.000,04	5.500.993,20
83.321,63	485.846,79	0,00	485.846,79	402.525,16	0,00	261.600,00	508.148,62	246.548,62	0,00	45.159,83
8.960.043,10	2.267.501,99	5.378.711,20	7.646.213,19	2.016.667,23	3.330.497,14	1.715.500,00	3.136.015,73	1.927.515,77	507.000,04	7.664.787,62

XVI LEGISLATURA – DISEGNI DI LEGGE E RELAZIONI - DOCUMENTI

TITOLI / CATEGORIE		GESTIONE DI COMPETENZA								
		Previsioni				Somme impegnate			Differenze rispetto alle previsioni	
		Previsione iniziale	Variazioni in aumento	Variazioni in diminuzione	Previsione definitiva	Pagate	Rimasti da pagare	Totale impegnati	in più	in meno
1	2	3	4 = (1 + 2 - 3)	5	6	7 = (5 + 6)	8 = (7 - 4)	9 = (4 - 7)		
04.011.1.04.102	Materiale di consumo di laboratorio	579.000,00	299.399,15	290.803,96	587.595,19	322.046,48	265.548,71	587.595,19	0,00	0,00
04.011.1.04.117	Prestazioni tecnico-scientifiche	0,00	1.274,24	0,00	1.274,24	1.274,24	0,00	1.274,24	0,00	0,00
04.011.1.04.119	Contratti d'opera e collaborazioni coordinate e continuative	0,00	0,00	0,00	0,00	0,00	0,00	0,00	0,00	0,00
04.011.1.04.130	Manutenzione di attrezzature tecniche, macchine e strumentazione scientifica	0,00	0,00	0,00	0,00	0,00	0,00	0,00	0,00	0,00
04.011.1.04.137	Smaltimento di rifiuti tossici e nocivi	26.600,00	15.269,44	8.242,15	33.627,29	13.339,82	20.287,47	33.627,29	0,00	0,00
04.011.1.04.144	Acquisizione di servizi bibliografici e di consultazione di periodici on-line	0,00	10.300,50	0,00	10.300,50	10.300,50	0,00	10.300,50	0,00	0,00
Totale categoria 04.011.1.04		605.600,00	326.243,33	299.046,11	632.797,22	346.961,04	285.836,18	632.797,22	0,00	0,00
04.011.1.05		Dottorati, borse di studio ed assegni di ricerca								
04.011.1.05.121	Assegni per la collaborazione ad attività di ricerca	0,00	0,00	0,00	0,00	0,00	0,00	0,00	0,00	0,00
Totale categoria 04.011.1.05		0,00	0,00	0,00	0,00	0,00	0,00	0,00	0,00	0,00
04.011.1.06		Oneri tributari								
04.011.1.06.451	Imposte, tasse e tributi vari	0,00	11.483,84	0,00	11.483,84	1.483,84	10.000,00	11.483,84	0,00	0,00
Totale categoria 04.011.1.06		0,00	11.483,84	0,00	11.483,84	1.483,84	10.000,00	11.483,84	0,00	0,00
Totale Titolo I		2.523.180,00	2.484.542,81	1.191.975,26	3.815.747,55	1.233.834,95	2.581.912,60	3.815.747,55	0,00	0,00
04.011.2		Spese di investimento								
04.011.2.02		Acquisizione di beni di uso durevole								
04.011.2.02.005	Attrezzature tecniche, macchine e strumentazioni scientifiche	0,00	832.284,00	0,00	832.284,00	0,00	832.284,00	832.284,00	0,00	0,00
Totale categoria 04.011.2.02		0,00	832.284,00	0,00	832.284,00	0,00	832.284,00	832.284,00	0,00	0,00
Totale Titolo II		0,00	832.284,00	0,00	832.284,00	0,00	832.284,00	832.284,00	0,00	0,00
Totale C.d.R. 011		2.523.180,00	3.316.826,81	1.191.975,26	4.648.031,55	1.233.834,95	3.414.196,60	4.648.031,55	0,00	0,00
04.014		Spese correnti								
04.014.1.02		Spese per il personale								
04.014.1.02.061	Missioni del personale dipendente	52.000,00	11.175,64	2.000,00	61.175,64	14.299,41	46.876,23	61.175,64	0,00	0,00
04.014.1.02.064	Formazione professionale ed aggiornamento del personale di cui ai CC.C.N.L.	0,00	0,00	0,00	0,00	0,00	0,00	0,00	0,00	0,00
04.014.1.02.065	Corsi di formazione del personale non ricompresi nel programma di cui ai CC.C.N.L.	0,00	100,00	0,00	100,00	100,00	0,00	100,00	0,00	0,00
04.014.1.02.069	Mensa	52.500,00	8.692,34	0,00	61.192,34	55.783,11	5.409,23	61.192,34	0,00	0,00
Totale categoria 04.014.1.02		104.500,00	19.967,98	2.000,00	122.467,98	70.182,52	52.285,46	122.467,98	0,00	0,00
04.014.1.03		Beni di consumo e servizi								
04.014.1.03.101	Spese d'ufficio	28.512,50	32.324,81	9.125,46	51.711,85	10.017,38	41.694,47	51.711,85	0,00	0,00
04.014.1.03.103	Spese postali e telegrafiche	4.500,00	1.895,96	1.064,88	5.331,08	1.825,23	3.505,85	5.331,08	0,00	0,00
04.014.1.03.104	Spese telefoniche e canoni di trasmissione dati	12.837,50	0,00	11.837,50	1.000,00	0,00	1.000,00	1.000,00	0,00	0,00
04.014.1.03.105	Energia elettrica, acqua gas e riscaldamento	38.827,67	0,00	667,53	38.160,14	38.160,14	0,00	38.160,14	0,00	0,00
04.014.1.03.107	Software	0,00	1.355,41	0,00	1.355,41	708,61	646,80	1.355,41	0,00	0,00
04.014.1.03.110	Noleggio apparecchiature	2.222,56	1.200,00	0,00	3.422,56	1.200,00	2.222,56	3.422,56	0,00	0,00
04.014.1.03.111	Canoni di leasing	0,00	1.504,80	0,00	1.504,80	1.504,80	0,00	1.504,80	0,00	0,00
04.014.1.03.112	Assicurazioni	11.400,00	3.800,00	3.800,00	11.400,00	0,00	11.400,00	11.400,00	0,00	0,00
04.014.1.03.113	Spese di rappresentanza	0,00	200,00	0,00	200,00	200,00	0,00	200,00	0,00	0,00
04.014.1.03.124	Altre prestazioni da terzi	0,00	26.620,50	0,00	26.620,50	4.882,50	21.738,00	26.620,50	0,00	0,00
04.014.1.03.126	Manutenzione straordinaria ed adattamento immobili in locazione, in comodato o in uso	0,00	4.695,00	0,00	4.695,00	4.440,00	255,00	4.695,00	0,00	0,00
04.014.1.03.127	Manutenzione ordinaria ed oneri accessori degli immobili in locazione, in comodato o in uso	18.499,01	360,00	13.519,49	5.339,52	4.979,52	360,00	5.339,52	0,00	0,00
04.014.1.03.134	Trasporti, traslocchi e facchinaggi	0,00	0,00	0,00	0,00	0,00	0,00	0,00	0,00	0,00
04.014.1.03.135	Vigilanza	0,00	20.077,02	0,00	20.077,02	20.077,02	0,00	20.077,02	0,00	0,00
04.014.1.03.136	Pulizia	95.639,32	0,00	0,00	95.639,32	95.639,32	0,00	95.639,32	0,00	0,00
Totale categoria 04.014.1.03		212.438,56	94.033,50	40.014,86	266.457,20	183.634,52	82.822,68	266.457,20	0,00	0,00

XVI LEGISLATURA – DISEGNI DI LEGGE E RELAZIONI - DOCUMENTI

Residui a inizio esercizio	GESTIONE DEI RESIDUI PASSIVI					GESTIONE DI CASSA				Totale dei residui passivi al termine dell'esercizio
	Pagati	Rimasti da pagare	Totali	Variazioni		Previsione definitiva	Pagamenti	Differenze rispetto alle previsioni		
				in più	in meno			in più	in meno	
10	11	12	13 = (11 + 12)	14 = (13 - 10)	15 = (10 - 13)	16	17 = (5 + 11)	18 = (17 - 16)	19 = (16 - 17)	20 = (6 + 12)
628.499,84	610.704,01	1.024.388,80	1.635.092,81	1.006.592,97	0,00	748.700,00	932.750,49	184.050,49	0,00	1.289.937,51
17.036,80	38.713,76	24.847,09	63.560,85	46.524,05	0,00	1.300,00	39.988,00	38.688,00	0,00	24.847,09
20.541,44	20.328,69	0,00	20.328,69	0,00	212,75	0,00	20.328,69	20.328,69	0,00	0,00
10.317,15	10.317,15	8.352,00	18.669,15	8.352,00	0,00	0,00	10.317,15	10.317,15	0,00	8.352,00
30.676,36	17.644,54	0,00	17.644,54	0,00	13.031,82	43.100,00	30.984,36	0,00	12.115,64	20.287,47
0,00	0,00	0,00	0,00	0,00	0,00	5.700,00	10.300,50	4.600,50	0,00	0,00
707.071,59	697.708,15	1.057.587,89	1.755.296,04	1.061.469,02	13.244,57	798.800,00	1.044.669,19	257.984,83	12.115,64	1.343.424,07
103.492,47	76.966,82	51.151,65	128.118,47	24.626,00	0,00	0,00	76.966,82	76.966,82	0,00	51.151,65
103.492,47	76.966,82	51.151,65	128.118,47	24.626,00	0,00	0,00	76.966,82	76.966,82	0,00	51.151,65
56.440,00	14.893,29	6.388,80	21.282,09	0,00	35.157,91	500,00	16.377,13	15.877,13	0,00	16.388,80
56.440,00	14.893,29	6.388,80	21.282,09	0,00	35.157,91	500,00	16.377,13	15.877,13	0,00	16.388,80
9.859.466,51	3.098.515,54	6.508.903,82	9.607.419,36	3.126.852,47	3.378.899,62	2.547.600,00	4.332.350,49	2.303.866,17	519.115,68	9.090.816,42
3.243.498,95	378.039,74	2.865.459,21	3.243.498,95	0,00	0,00	608.700,00	378.039,74	0,00	230.660,26	3.697.743,21
3.243.498,95	378.039,74	2.865.459,21	3.243.498,95	0,00	0,00	608.700,00	378.039,74	0,00	230.660,26	3.697.743,21
3.243.498,95	378.039,74	2.865.459,21	3.243.498,95	0,00	0,00	608.700,00	378.039,74	0,00	230.660,26	3.697.743,21
13.102.965,46	3.476.555,28	9.374.363,03	12.850.918,31	3.126.852,47	3.378.899,62	3.156.300,00	4.710.390,23	2.303.866,17	749.775,94	12.788.559,63
43.026,71	39.323,03	27.396,98	66.720,01	23.693,30	0,00	50.000,00	53.622,44	3.622,44	0,00	74.273,21
11.861,29	28.535,97	28.238,32	56.774,29	44.913,00	0,00	0,00	28.535,97	28.535,97	0,00	28.238,32
765,63	9.300,00	765,63	10.065,63	9.300,00	0,00	0,00	9.400,00	9.400,00	0,00	765,63
2.049,91	0,00	117,91	117,91	0,00	1.932,00	46.700,00	55.783,11	9.083,11	0,00	5.527,14
57.703,54	77.159,00	56.518,84	133.677,84	77.906,30	1.932,00	96.700,00	147.341,52	50.641,52	0,00	108.804,30
81.330,33	21.404,19	49.111,50	70.515,69	0,00	10.814,64	44.100,00	31.421,57	0,00	12.678,43	90.805,97
245,72	174,40	613,82	788,22	542,50	0,00	4.200,00	1.999,63	0,00	2.200,37	4.119,67
54.616,37	4.709,84	2.570,43	7.280,27	0,00	47.336,10	900,00	4.709,84	3.809,84	0,00	3.570,43
52.041,47	66.746,40	0,00	66.746,40	14.704,93	0,00	34.400,00	104.906,54	70.506,54	0,00	0,00
517,21	870,28	1.206,77	2.071,05	1.553,84	0,00	0,00	1.578,89	1.578,89	0,00	1.847,57
0,00	1.003,39	318,00	1.321,39	1.321,39	0,00	3.100,00	2.203,39	0,00	896,61	2.540,56
0,00	1.504,80	0,00	1.504,80	1.504,80	0,00	1.400,00	3.009,60	1.609,60	0,00	0,00
1.170,60	9.008,11	1.635,78	10.643,89	9.473,29	0,00	10.300,00	9.008,11	0,00	1.291,89	13.035,78
6.942,54	60,00	5.082,54	5.142,54	0,00	1.800,00	0,00	260,00	260,00	0,00	5.082,54
13.506,91	7.753,28	16.679,86	24.433,14	10.926,23	0,00	4.900,00	12.635,78	7.735,78	0,00	38.417,86
960,00	15.658,58	54.376,04	70.034,62	69.074,62	0,00	4.000,00	20.098,58	16.098,58	0,00	54.631,04
0,00	0,00	146,04	146,04	146,04	0,00	4.500,00	4.979,52	479,52	0,00	506,04
0,00	360,00	0,00	360,00	360,00	0,00	0,00	360,00	360,00	0,00	0,00
37.930,40	37.608,00	322,40	37.930,40	0,00	0,00	18.100,00	57.685,02	39.585,02	0,00	322,40
1.945,00	16.494,34	3.189,93	19.684,27	17.739,27	0,00	86.300,00	112.133,66	25.833,66	0,00	3.189,93
251.206,55	183.355,61	135.247,11	318.602,72	127.346,91	59.950,74	216.200,00	366.990,13	167.857,43	17.067,30	218.069,79

XVI LEGISLATURA – DISEGNI DI LEGGE E RELAZIONI - DOCUMENTI

TITOLI / CATEGORIE		GESTIONE DI COMPETENZA								
		Previsioni				Somme impegnate			Differenze rispetto alle previsioni	
Codice	Denominazione	Previsione iniziale	Variazioni in aumento	Variazioni in diminuzione	Previsione definitiva	Pagate	Rimasti da pagare	Totale impegnat	in più	in meno
		1	2	3	4 = (1 + 2 - 3)	5	6	7 = (5 + 6)	8 = (7 - 4)	9 = (4 - 7)
04.014.1.04	Beni, servizi e prestazioni tecnico-scientifici									
04.014.1.04.102	Materiale di consumo di laboratorio	274.854,75	111.948,04	67.291,53	319.511,26	28.277,95	291.233,31	319.511,26	0,00	0,00
04.014.1.04.106	Dispositivi di protezione individuale ed indumenti di lavoro	0,00	1.891,21	0,00	1.891,21	1.832,40	58,81	1.891,21	0,00	0,00
04.014.1.04.115	Realizzazione, stampa, diffusione e spedizione di pubblicazioni	0,00	1.776,41	0,00	1.776,41	1.776,11	0,30	1.776,41	0,00	0,00
04.014.1.04.116	Convegni e stampa di atti, mostre ed altre attivita' di promozione ed immagine	0,00	725,04	0,00	725,04	725,04	0,00	725,04	0,00	0,00
04.014.1.04.119	Contratti d'opera e collaborazioni coordinate e continuative	67.600,00	29.659,68	16.583,22	80.676,46	49.361,82	31.314,64	80.676,46	0,00	0,00
04.014.1.04.130	Manutenzione di attrezzature tecniche, macchine e strumentazione scientifica	5.000,00	5.877,88	0,00	10.877,88	9.873,92	1.003,96	10.877,88	0,00	0,00
04.014.1.04.132	Deposito, mantenimento e tutela dei brevetti	0,00	0,00	0,00	0,00	0,00	0,00	0,00	0,00	0,00
04.014.1.04.137	Smaltimento di rifiuti tossici e nocivi	0,00	0,00	0,00	0,00	0,00	0,00	0,00	0,00	0,00
04.014.1.04.144	Acquisizione di servizi bibliografici e di consultazione di periodici on-line	5.000,00	0,00	2.074,00	2.926,00	2.926,00	0,00	2.926,00	0,00	0,00
	Totale categoria 04.014.1.04	352.454,75	151.878,26	85.948,75	418.384,26	94.773,24	323.611,02	418.384,26	0,00	0,00
04.014.1.05	Dottorati, borse di studio ed assegni di ricerca									
04.014.1.05.121	Assegni per la collaborazione ad attivita' di ricerca	88.064,00	40.350,07	80.566,06	47.848,01	17.547,74	30.300,27	47.848,01	0,00	0,00
	Totale categoria 04.014.1.05	88.064,00	40.350,07	80.566,06	47.848,01	17.547,74	30.300,27	47.848,01	0,00	0,00
04.014.1.06	Oneri tributari									
04.014.1.06.451	Imposte, tasse e tributi vari	79.994,00	18,10	5.890,00	74.122,10	74.122,10	0,00	74.122,10	0,00	0,00
04.014.1.06.452	Imposta sul valore aggiunto	20.334,67	1.484,55	8.334,00	13.485,22	13.485,22	12.000,67	13.485,22	0,00	0,00
	Totale categoria 04.014.1.06	100.328,67	1.502,65	14.224,00	87.607,32	75.606,65	12.000,67	87.607,32	0,00	0,00
	Totale Titolo I	857.785,98	307.732,46	222.753,67	942.764,77	441.744,67	501.020,10	942.764,77	0,00	0,00
04.014.2	Spese di investimento									
04.014.2.02	Acquisizione di beni di uso durevole									
04.014.2.02.002	Periodici, opere e materiale bibliografico	0,00	1.583,18	0,00	1.583,18	0,00	1.583,18	1.583,18	0,00	0,00
04.014.2.02.003	Mobili e arredi	0,00	0,00	0,00	0,00	0,00	0,00	0,00	0,00	0,00
04.014.2.02.005	Attrezzature tecniche, macchine e strumentazioni scientifiche	0,00	265.248,40	0,00	265.248,40	12.268,80	252.979,60	265.248,40	0,00	0,00
	Totale categoria 04.014.2.02	0,00	266.831,58	0,00	266.831,58	12.268,80	254.562,78	266.831,58	0,00	0,00
	Totale Titolo II	0,00	266.831,58	0,00	266.831,58	12.268,80	254.562,78	266.831,58	0,00	0,00
	Totale C.d.R. 014	857.785,98	574.564,04	222.753,67	1.209.596,35	454.013,47	755.582,88	1.209.596,35	0,00	0,00
04.017	BIOSTRUTTURE E BIOIMMAGINI									
04.017.1	Spese correnti									
04.017.1.02	Spese per il personale									
04.017.1.02.061	Missioni del personale dipendente	10.000,00	15.560,70	10.000,00	15.560,70	6.045,54	9.515,16	15.560,70	0,00	0,00
04.017.1.02.064	Formazione professionale ed aggiornamento del personale di cui ai CC.C.N.L.	0,00	0,00	0,00	0,00	0,00	0,00	0,00	0,00	0,00
04.017.1.02.069	Mensa	0,00	20.769,26	0,00	20.769,26	20.769,26	0,00	20.769,26	0,00	0,00
	Totale categoria 04.017.1.02	10.000,00	36.329,96	10.000,00	36.329,96	26.814,80	9.515,16	36.329,96	0,00	0,00
04.017.1.03	Beni di consumo e servizi									
04.017.1.03.101	Spese d'ufficio	17.000,00	3.438,85	2.384,63	18.054,22	9.705,00	8.349,22	18.054,22	0,00	0,00
04.017.1.03.103	Spese postali e telegrafiche	2.000,00	0,00	0,00	2.000,00	1.411,40	588,60	2.000,00	0,00	0,00
04.017.1.03.104	Spese telefoniche e canoni di trasmissione dati	10.000,00	0,00	0,00	10.000,00	3.190,50	6.809,50	10.000,00	0,00	0,00
04.017.1.03.107	Software	0,00	0,00	0,00	0,00	0,00	0,00	0,00	0,00	0,00
04.017.1.03.118	Indennita' di missione, gettoni di presenza e rimborso spese ai componenti di organismi collegiali ed ai Panel di valutazione	3.000,00	0,00	0,00	3.000,00	0,00	3.000,00	3.000,00	0,00	0,00
04.017.1.03.124	Altre prestazioni da terzi	50.000,00	0,00	50.000,00	0,00	0,00	0,00	0,00	0,00	0,00
04.017.1.03.126	Manutenzione straordinaria ed adattamento immobili in locazione, in comodato o in uso	20.000,00	0,00	17.309,40	2.690,60	0,00	2.690,60	2.690,60	0,00	0,00
04.017.1.03.127	Manutenzione ordinaria ed oneri accessori degli immobili in locazione, in comodato o in uso	0,00	0,00	0,00	0,00	0,00	0,00	0,00	0,00	0,00
04.017.1.03.131	Manutenzione software	0,00	0,00	0,00	0,00	0,00	0,00	0,00	0,00	0,00
	Totale categoria 04.017.1.03	102.000,00	3.438,85	69.694,03	35.744,82	14.306,90	21.437,92	35.744,82	0,00	0,00

XVI LEGISLATURA - DISEGNI DI LEGGE E RELAZIONI - DOCUMENTI

Residui a inizio esercizio	GESTIONE DEI RESIDUI PASSIVI					GESTIONE DI CASSA				Totale dei residui passivi al termine dell'esercizio
	Pagati	Rimasti da pagare	Totali	Variazioni		Previsione definitiva	Pagamenti	Differenze rispetto alle previsioni		
				in più	in meno			in più	in meno	
10	11	12	13 = (11 + 12)	14 = (13 - 10)	15 = (10 - 13)	16	17 = (5 + 11)	18 = (17 - 16)	19 = (16 - 17)	20 = (6 + 12)
583.957,84	162.448,25	213.653,59	376.101,84	0,00	207.856,00	359.600,00	190.726,20	0,00	168.873,80	504.886,90
0,78	0,00	0,78	0,78	0,00	0,00	2.100,00	1.832,40	0,00	267,60	59,59
2.515,73	667,70	2.270,62	2.938,32	422,59	0,00	1.000,00	2.443,81	1.443,81	0,00	2.270,92
0,00	0,00	0,00	0,00	0,00	0,00	1.100,00	725,04	0,00	374,96	0,00
47.781,55	51.906,15	14.247,16	66.153,31	18.371,76	0,00	87.400,00	101.267,97	13.867,97	0,00	45.561,80
12.039,70	11.428,27	11.333,48	22.761,75	10.722,05	0,00	8.100,00	21.302,19	13.202,19	0,00	12.337,44
2.905,91	0,00	0,00	0,00	0,00	2.905,91	0,00	0,00	0,00	0,00	0,00
5.265,03	2.805,76	17.476,23	20.281,99	15.016,96	0,00	0,00	2.805,76	2.805,76	0,00	17.476,23
0,00	0,00	0,00	0,00	0,00	0,00	4.800,00	2.926,00	0,00	1.874,00	0,00
654.466,54	229.256,13	258.981,86	488.237,99	44.533,36	210.761,91	464.100,00	324.029,37	31.319,73	171.390,36	582.592,88
40.946,91	58.643,31	10.804,28	69.447,59	28.500,68	0,00	48.000,00	76.191,05	28.191,05	0,00	41.104,55
40.946,91	58.643,31	10.804,28	69.447,59	28.500,68	0,00	48.000,00	76.191,05	28.191,05	0,00	41.104,55
0,00	1,81	0,00	1,81	1,81	0,00	25.300,00	74.123,91	48.823,91	0,00	0,00
13.663,47	0,00	7.467,40	7.467,40	0,00	6.196,07	7.500,00	1.484,55	0,00	6.015,45	19.468,07
13.663,47	1,81	7.467,40	7.469,21	1,81	6.196,07	32.800,00	75.608,46	48.823,91	6.015,45	19.468,07
1.017.987,01	548.415,86	469.019,49	1.017.435,35	278.289,06	278.840,72	857.800,00	990.160,53	326.833,64	194.473,11	970.039,59
1.281,44	3.352,08	1.281,44	4.633,52	3.352,08	0,00	0,00	3.352,08	3.352,08	0,00	2.864,62
1.511,78	1.511,78	1.604,40	3.116,18	1.604,40	0,00	0,00	1.511,78	1.511,78	0,00	1.604,40
38.360,97	48.797,78	14.970,25	63.768,03	25.407,06	0,00	86.100,00	61.066,58	0,00	25.033,42	267.949,85
41.154,19	53.661,64	17.856,09	71.517,73	30.363,54	0,00	86.100,00	65.930,44	4.863,86	25.033,42	272.418,87
41.154,19	53.661,64	17.856,09	71.517,73	30.363,54	0,00	86.100,00	65.930,44	4.863,86	25.033,42	272.418,87
1.059.141,20	602.077,50	486.875,58	1.088.953,08	308.652,60	278.840,72	943.900,00	1.056.090,97	331.697,50	219.506,53	1.242.458,46
34.624,02	19.070,20	38.711,96	57.782,16	23.158,14	0,00	15.600,00	25.115,74	9.515,74	0,00	48.227,12
6.547,97	0,00	10.645,99	10.645,99	4.098,02	0,00	0,00	0,00	0,00	0,00	10.645,99
17.088,00	10.384,63	0,00	10.384,63	0,00	6.703,37	9.200,00	31.153,89	21.953,89	0,00	0,00
58.259,99	29.454,83	49.357,95	78.812,78	27.256,16	6.703,37	24.800,00	56.269,63	31.469,63	0,00	58.873,11
16.224,65	23.771,75	8.446,42	32.218,17	15.993,52	0,00	18.000,00	33.476,75	15.476,75	0,00	16.795,64
1.084,44	304,27	230,88	535,15	0,00	549,29	1.800,00	1.715,67	0,00	84,33	819,48
3.797,62	3.181,50	0,00	3.181,50	0,00	616,12	9.000,00	6.372,00	0,00	2.628,00	6.809,50
3.540,00	5.880,00	120,00	6.000,00	2.460,00	0,00	0,00	5.880,00	5.880,00	0,00	120,00
0,00	741,43	0,00	741,43	741,43	0,00	2.700,00	741,43	0,00	1.958,57	3.000,00
8.130,50	10.692,07	7.022,01	17.714,08	9.583,58	0,00	0,00	10.692,07	10.692,07	0,00	7.022,01
1.895,00	2.274,00	0,00	2.274,00	379,00	0,00	2.400,00	2.274,00	0,00	126,00	2.690,60
1.040,00	416,00	624,00	1.040,00	0,00	0,00	0,00	416,00	416,00	0,00	624,00
0,00	1.080,00	1.080,00	2.160,00	2.160,00	0,00	0,00	1.080,00	1.080,00	0,00	1.080,00
35.712,21	48.341,02	17.523,31	65.864,33	31.317,53	1.165,41	33.900,00	62.647,92	33.544,82	4.796,90	38.961,23

XVI LEGISLATURA – DISEGNI DI LEGGE E RELAZIONI - DOCUMENTI

TITOLI / CATEGORIE		GESTIONE DI COMPETENZA								
		Previsioni				Somme impegnate			Differenze rispetto alle previsioni	
Codice	Denominazione	Previsione iniziale	Variazioni in aumento	Variazioni in diminuzione	Previsione definitiva	Pagate	Rimasti da pagare	Totale impegni	in più	in meno
		1	2	3	4 = (1 + 2 - 3)	5	6	7 = (5 + 6)	8 = (7 - 4)	9 = (4 - 7)
04.017.1.04	Beni, servizi e prestazioni tecnico-scientifici									
04.017.1.04.102	Materiale di consumo di laboratorio	72.990,00	9.638,40	10.950,00	71.678,40	10.926,34	60.752,06	71.678,40	0,00	0,00
04.017.1.04.115	Realizzazione, stampa, diffusione e spedizione di pubblicazioni	0,00	0,00	0,00	0,00	0,00	0,00	0,00	0,00	0,00
04.017.1.04.117	Prestazioni tecnico-scientifiche	0,00	0,00	0,00	0,00	0,00	0,00	0,00	0,00	0,00
04.017.1.04.119	Contratti d'opera e collaborazioni coordinate e continuative	0,00	0,00	0,00	0,00	0,00	0,00	0,00	0,00	0,00
04.017.1.04.123	Prestazioni da strutture dell'ente	110.000,00	0,00	102.533,62	7.466,38	0,00	7.466,38	7.466,38	0,00	0,00
04.017.1.04.130	Manutenzione di attrezzature tecniche, macchine e strumentazione scientifica	0,00	1.229,40	0,00	1.229,40	1.229,40	0,00	1.229,40	0,00	0,00
	Totale categoria 04.017.1.04	182.990,00	10.867,80	113.483,62	80.374,18	12.155,74	68.218,44	80.374,18	0,00	0,00
04.017.1.05	Dottorati, borse di studio ed assegni di ricerca									
04.017.1.05.121	Assegni per la collaborazione ad attività di ricerca	120.000,00	0,00	120.000,00	0,00	0,00	0,00	0,00	0,00	0,00
	Totale categoria 04.017.1.05	120.000,00	0,00	120.000,00	0,00	0,00	0,00	0,00	0,00	0,00
04.017.1.06	Oneri tributari									
04.017.1.06.452	Imposta sul valore aggiunto	4.000,00	3.000,00	190,00	6.810,00	0,00	6.810,00	6.810,00	0,00	0,00
	Totale categoria 04.017.1.06	4.000,00	3.000,00	190,00	6.810,00	0,00	6.810,00	6.810,00	0,00	0,00
	Totale Titolo I	418.990,00	53.636,61	313.367,65	159.258,96	53.277,44	105.981,52	159.258,96	0,00	0,00
04.017.2	Spese di investimento									
04.017.2.02	Acquisizione di beni di uso durevole									
04.017.2.02.002	Periodici, opere e materiale bibliografico	0,00	309,40	0,00	309,40	309,40	0,00	309,40	0,00	0,00
04.017.2.02.003	Mobili e arredi	0,00	0,00	0,00	0,00	0,00	0,00	0,00	0,00	0,00
04.017.2.02.005	Attrezzature tecniche, macchine e strumentazioni scientifiche	678.000,00	45.673,27	678.000,00	45.673,27	0,00	45.673,27	45.673,27	0,00	0,00
	Totale categoria 04.017.2.02	678.000,00	45.982,67	678.000,00	45.982,67	309,40	45.673,27	45.982,67	0,00	0,00
	Totale Titolo II	678.000,00	45.982,67	678.000,00	45.982,67	309,40	45.673,27	45.982,67	0,00	0,00
	Totale C.d.R. 017	1.096.990,00	99.619,28	991.367,65	205.241,63	53.586,84	151.654,79	205.241,63	0,00	0,00
04.027	CRISTALLOGRAFIA									
04.027.1	Spese correnti									
04.027.1.02	Spese per il personale									
04.027.1.02.061	Missioni del personale dipendente	254,00	0,00	201,11	52,89	52,89	0,00	52,89	0,00	0,00
04.027.1.02.064	Formazione professionale ed aggiornamento del personale di cui ai C.C.N.L.	0,00	0,00	0,00	0,00	0,00	0,00	0,00	0,00	0,00
04.027.1.02.065	Corsi di formazione del personale non ricompresi nel programma di cui ai C.C.N.L.	4,00	0,00	0,00	4,00	4,00	0,00	4,00	0,00	0,00
04.027.1.02.069	Mensa	1.220,00	0,00	0,00	1.220,00	1.086,67	133,33	1.220,00	0,00	0,00
	Totale categoria 04.027.1.02	1.478,00	0,00	201,11	1.276,89	1.143,56	133,33	1.276,89	0,00	0,00
04.027.1.03	Beni di consumo e servizi									
04.027.1.03.101	Spese d'ufficio	137,00	38,11	0,00	175,11	138,11	37,00	175,11	0,00	0,00
04.027.1.03.103	Spese postali e telegrafiche	133,00	0,00	0,00	133,00	124,36	8,64	133,00	0,00	0,00
04.027.1.03.104	Spese telefoniche e canoni di trasmissione dati	0,00	0,00	0,00	0,00	0,00	0,00	0,00	0,00	0,00
04.027.1.03.105	Energia elettrica, acqua gas e riscaldamento	818,00	200,00	0,00	1.018,00	967,83	50,17	1.018,00	0,00	0,00
04.027.1.03.112	Assicurazioni	0,00	47,00	0,00	47,00	47,00	0,00	47,00	0,00	0,00
04.027.1.03.113	Spese di rappresentanza	0,00	0,00	0,00	0,00	0,00	0,00	0,00	0,00	0,00
04.027.1.03.118	Indennità di missione, gettoni di presenza e rimborso spese ai componenti di organismi collegiali ed ai Panel di valutazione	0,00	0,00	0,00	0,00	0,00	0,00	0,00	0,00	0,00
04.027.1.03.124	Altre prestazioni da terzi	93,00	0,00	93,00	0,00	0,00	0,00	0,00	0,00	0,00
04.027.1.03.128	Manutenzione ordinaria di immobili di proprietà	85,00	101,00	0,00	186,00	64,09	121,91	186,00	0,00	0,00
04.027.1.03.131	Manutenzione software	37,00	0,00	37,00	0,00	0,00	0,00	0,00	0,00	0,00
04.027.1.03.133	Giardinaggio	85,00	0,00	0,00	85,00	85,00	0,00	85,00	0,00	0,00
04.027.1.03.134	Trasporti, traslochi e facchinaggi	8,00	0,00	0,00	8,00	0,00	8,00	8,00	0,00	0,00
04.027.1.03.135	Vigilanza	536,00	0,00	0,00	536,00	442,74	93,26	536,00	0,00	0,00
04.027.1.03.136	Pulizia	1.185,00	0,00	0,00	1.185,00	1.108,43	76,57	1.185,00	0,00	0,00

XVI LEGISLATURA – DISEGNI DI LEGGE E RELAZIONI - DOCUMENTI

Residui a inizio esercizio	GESTIONE DEI RESIDUI PASSIVI					GESTIONE DI CASSA				Totale dei residui passivi al termine dell'esercizio
	Pagati	Rimasti da pagare	Totali	Variazioni		Previsione deflattiva	Pagamenti	Differenze rispetto alle previsioni		
				in più	in meno			in più	in meno	
10	11	12	13 = (11 + 12)	14 = (13 - 10)	15 = (10 - 13)	16	17 = (5 + 11)	18 = (17 - 16)	19 = (16 - 17)	20 = (6 + 12)
71.759,27	54.306,83	33.641,38	87.948,21	16.188,94	0,00	75.500,00	65.233,17	0,00	10.266,83	94.393,44
1.351,31	3.287,90	2.781,29	6.069,19	4.717,88	0,00	0,00	3.287,90	3.287,90	0,00	2.781,29
0,00	1.785,73	0,00	1.785,73	1.785,73	0,00	0,00	1.785,73	1.785,73	0,00	0,00
150.709,46	31.361,63	143.704,73	175.066,36	24.356,90	0,00	0,00	31.361,63	31.361,63	0,00	143.704,73
100.525,00	0,00	75.667,27	75.667,27	0,00	24.857,73	113.700,00	0,00	0,00	113.700,00	83.133,65
1.080,00	9.948,96	2.244,00	12.192,96	11.112,96	0,00	1.300,00	11.178,36	9.878,36	0,00	2.244,00
325.425,04	100.691,05	258.038,67	358.729,72	58.162,41	24.857,73	190.500,00	112.846,79	46.313,62	123.966,83	326.257,11
163.530,61	95.725,12	65.576,29	161.301,41	0,00	2.229,20	86.700,00	95.725,12	9.025,12	0,00	65.576,29
163.530,61	95.725,12	65.576,29	161.301,41	0,00	2.229,20	86.700,00	95.725,12	9.025,12	0,00	65.576,29
3.142,27	0,00	0,00	0,00	0,00	3.142,27	1.400,00	0,00	0,00	1.400,00	6.810,00
3.142,27	0,00	0,00	0,00	0,00	3.142,27	1.400,00	0,00	0,00	1.400,00	6.810,00
586.070,12	274.212,02	390.496,22	664.708,24	116.736,10	38.097,98	337.300,00	327.489,46	120.353,19	130.163,73	496.477,74
297,00	1.122,70	594,98	1.717,68	1.420,68	0,00	0,00	1.432,10	1.432,10	0,00	594,98
0,00	7.635,60	2.973,60	10.609,20	10.609,20	0,00	0,00	7.635,60	7.635,60	0,00	2.973,60
1.341.633,79	45.006,82	1.162.558,97	1.207.565,79	0,00	134.068,00	243.900,00	45.006,82	0,00	198.893,18	1.208.232,24
1.341.930,79	53.765,12	1.166.127,55	1.219.892,67	12.029,88	134.068,00	243.900,00	54.074,52	9.067,70	198.893,18	1.211.800,82
1.341.930,79	53.765,12	1.166.127,55	1.219.892,67	12.029,88	134.068,00	243.900,00	54.074,52	9.067,70	198.893,18	1.211.800,82
1.928.000,91	327.977,14	1.556.623,77	1.884.600,91	128.765,98	172.165,98	581.200,00	381.563,98	129.420,89	329.056,91	1.708.278,56
0,00	0,00	0,00	0,00	0,00	0,00	400,00	52,89	0,00	347,11	0,00
0,00	1.424,46	875,54	2.300,00	2.300,00	0,00	0,00	1.424,46	1.424,46	0,00	875,54
4,79	0,00	0,00	0,00	0,00	4,79	0,00	4,00	4,00	0,00	0,00
81,92	38,27	0,00	38,27	0,00	43,65	2.500,00	1.124,94	0,00	1.375,06	133,33
86,71	1.462,73	875,54	2.338,27	2.300,00	48,44	2.900,00	2.606,29	1.428,46	1.722,17	1.008,87
0,00	0,00	3,20	3,20	3,20	0,00	100,00	138,11	38,11	0,00	40,20
0,00	0,00	0,00	0,00	0,00	0,00	100,00	124,36	24,36	0,00	8,64
16,11	0,00	0,00	0,00	0,00	16,11	200,00	0,00	0,00	200,00	0,00
3.003,69	2.099,63	0,00	2.099,63	0,00	904,06	0,00	3.067,46	3.067,46	0,00	50,17
0,00	0,00	0,00	0,00	0,00	0,00	0,00	47,00	47,00	0,00	0,00
4,79	0,00	0,00	0,00	0,00	4,79	0,00	0,00	0,00	0,00	0,00
1,60	0,00	0,00	0,00	0,00	1,60	0,00	0,00	0,00	0,00	0,00
0,00	0,00	0,00	0,00	0,00	0,00	0,00	0,00	0,00	0,00	0,00
17,88	22,67	0,00	22,67	4,79	0,00	0,00	86,76	86,76	0,00	121,91
41,51	0,00	0,00	0,00	0,00	41,51	0,00	0,00	0,00	0,00	0,00
48,61	48,61	0,00	48,61	0,00	0,00	0,00	133,61	133,61	0,00	0,00
0,00	0,00	0,00	0,00	0,00	0,00	0,00	0,09	0,09	0,00	8,00
121,61	97,00	0,00	97,00	0,00	24,61	0,00	539,74	539,74	0,00	93,26
52,02	52,02	0,00	52,02	0,00	0,00	0,00	1.160,45	1.160,45	0,00	76,57

XVI LEGISLATURA – DISEGNI DI LEGGE E RELAZIONI - DOCUMENTI

TITOLI/CATEGORIE		GESTIONE DI COMPETENZA								
Codice	Denominazione	Previsioni			Somme impegnate			Differenze rispetto alle previsioni		
		Previsione iniziale	Variazioni in aumento	Variazioni in diminuzione	Previsione definitiva	Pagate	Rimasti da pagare	Totale impegni	in più	in meno
		1	2	3	4 = (1 + 2 - 3)	5	6	7 = (5 + 6)	8 = (7 - 4)	9 = (4 - 7)
	Totale categoria 04.027.1.03	3.117,00	386,11	130,00	3.373,11	2.977,56	395,55	3.373,11	0,00	0,00
04.027.1.04	Beni, servizi e prestazioni tecnico-scientifici									
04.027.1.04.102	Materiale di consumo di laboratorio	47,00	0,00	47,00	0,00	0,00	0,00	0,00	0,00	0,00
04.027.1.04.106	Dispositivi di protezione individuale ed indumenti di lavoro	8,00	0,00	0,00	8,00	8,00	0,00	8,00	0,00	0,00
04.027.1.04.119	Contratti d'opera e collaborazioni coordinate e continuative	0,00	0,00	0,00	0,00	0,00	0,00	0,00	0,00	0,00
04.027.1.04.130	Mantenzione di attrezzature tecniche, macchine e strumentazione scientifica	36,00	0,00	0,00	36,00	36,00	0,00	36,00	0,00	0,00
04.027.1.04.137	Smaltimento di rifiuti tossici e nocivi	85,00	0,00	0,00	85,00	85,00	0,00	85,00	0,00	0,00
	Totale categoria 04.027.1.04	176,00	0,00	47,00	129,00	129,00	0,00	129,00	0,00	0,00
04.027.1.05	Dottorati, borse di studio ed assegni di ricerca									
04.027.1.05.121	Assegni per la collaborazione ad attività di ricerca	0,00	0,00	0,00	0,00	0,00	0,00	0,00	0,00	0,00
	Totale categoria 04.027.1.05	0,00	0,00	0,00	0,00	0,00	0,00	0,00	0,00	0,00
04.027.1.06	Oneri tributari									
04.027.1.06.451	Imposte, tasse e tributi vari	45,00	0,00	0,00	45,00	45,00	0,00	45,00	0,00	0,00
	Totale categoria 04.027.1.06	45,00	0,00	0,00	45,00	45,00	0,00	45,00	0,00	0,00
	Totale Titolo I	4.816,00	386,11	378,11	4.824,00	4.295,12	528,88	4.824,00	0,00	0,00
04.027.2	Spese di investimento									
04.027.2.02	Acquisizione di beni di uso durevole									
04.027.2.02.003	Mobili e arredi	8,00	0,00	8,00	0,00	0,00	0,00	0,00	0,00	0,00
04.027.2.02.005	Attrezzature tecniche, macchine e strumentazioni scientifiche	6,00	0,00	0,00	6,00	6,00	0,00	6,00	0,00	0,00
	Totale categoria 04.027.2.02	14,00	0,00	8,00	6,00	6,00	0,00	6,00	0,00	0,00
	Totale Titolo II	14,00	0,00	8,00	6,00	6,00	0,00	6,00	0,00	0,00
	Totale C.d.R. 027	4.830,00	386,11	386,11	4.830,00	4.301,12	528,88	4.830,00	0,00	0,00
04.035	FISIOLOGIA CLINICA									
04.035.1	Spese correnti									
04.035.1.02	Spese per il personale									
04.035.1.02.057	Compensi per prestazioni professionali rientranti in specifiche disposizioni di legge	0,00	0,00	0,00	0,00	0,00	0,00	0,00	0,00	0,00
04.035.1.02.058	Ributizione a ricercatori e professori universitari associati agli istituti	0,00	12.969,91	0,00	12.969,91	8.666,08	4.303,83	12.969,91	0,00	0,00
04.035.1.02.061	Missioni del personale dipendente	530.000,00	0,00	246.530,02	283.469,98	152.373,41	131.096,57	283.469,98	0,00	0,00
04.035.1.02.064	Formazione professionale ed aggiornamento del personale di cui ai CC.C.N.L.	0,00	0,00	0,00	0,00	0,00	0,00	0,00	0,00	0,00
04.035.1.02.065	Corsi di formazione del personale non ricompresi nel programma di cui ai CC.C.N.L.	0,00	0,00	0,00	0,00	0,00	0,00	0,00	0,00	0,00
04.035.1.02.068	Benefici di natura assistenziale e sociale	0,00	0,00	0,00	0,00	0,00	0,00	0,00	0,00	0,00
04.035.1.02.069	Mensa	0,00	4.076,00	0,00	4.076,00	2.244,84	1.831,16	4.076,00	0,00	0,00
	Totale categoria 04.035.1.02	530.000,00	17.045,91	246.530,02	300.515,89	163.284,33	137.231,56	300.515,89	0,00	0,00
04.035.1.03	Beni di consumo e servizi									
04.035.1.03.101	Spese d'ufficio	1.020.930,00	7.977,64	941.281,29	87.626,35	29.038,56	58.587,79	87.626,35	0,00	0,00
04.035.1.03.103	Spese postali e telegrafiche	40.000,00	3.765,00	28.200,00	15.565,00	3.765,00	11.800,00	15.565,00	0,00	0,00
04.035.1.03.104	Spese telefoniche e canoni di trasmissione dati	417.310,00	17.329,90	145.758,65	288.881,25	41.426,90	247.454,35	288.881,25	0,00	0,00
04.035.1.03.105	Energia elettrica, acqua gas e riscaldamento	267.310,00	65.949,85	17.960,00	315.299,85	165.949,85	149.350,00	315.299,85	0,00	0,00
04.035.1.03.107	Software	270.000,00	0,00	215.352,00	54.648,00	0,00	54.648,00	54.648,00	0,00	0,00
04.035.1.03.109	Altri mezzi di trasporto: manutenzione, esercizio e noleggio	50.000,00	0,00	10.908,40	39.091,60	4.332,93	34.758,67	39.091,60	0,00	0,00
04.035.1.03.110	Noleggio apparecchiature	0,00	3.027.063,81	0,00	3.027.063,81	2.460.387,85	566.675,96	3.027.063,81	0,00	0,00
04.035.1.03.111	Canoni di leasing	0,00	0,00	0,00	0,00	0,00	0,00	0,00	0,00	0,00
04.035.1.03.112	Assicurazioni	20.000,00	166.013,81	4.677,87	181.335,94	167.152,09	14.183,85	181.335,94	0,00	0,00
04.035.1.03.113	Spese di rappresentanza	0,00	350,00	0,00	350,00	315,00	35,00	350,00	0,00	0,00
04.035.1.03.124	Altre prestazioni da terzi	840.000,00	528.604,69	308.085,12	1.060.519,57	806.352,26	254.167,31	1.060.519,57	0,00	0,00

XVI LEGISLATURA – DISEGNI DI LEGGE E RELAZIONI - DOCUMENTI

Residui a inizio esercizio	GESTIONE DEI RESIDUI PASSIVI					GESTIONE DI CASSA				Totale dei residui passivi al termine dell'esercizio
	Pagati	Rimasti da pagare	Totali	Variazioni		Previsione definitiva	Pagamenti	Differenze rispetto alle previsioni		
				in più	in meno			in più	in meno	
10	11	12	13 = (11 + 12)	14 = (13 - 10)	15 = (10 - 13)	16	17 = (5 + 11)	18 = (17 - 16)	19 = (16 - 17)	20 = (6 + 12)
3.307,82	2.319,93	3,20	2.323,13	7,99	992,68	400,00	5.297,49	5.097,49	200,00	398,75
590,00	217,52	220,54	438,06	0,00	151,94	100,00	217,52	117,52	0,00	220,54
0,00	0,00	0,00	0,00	0,00	0,00	0,00	8,00	8,00	0,00	0,00
23,40	23,40	0,00	23,40	0,00	0,00	0,00	23,40	23,40	0,00	0,00
0,00	1.162,06	0,00	1.162,06	1.162,06	0,00	100,00	1.198,06	1.098,06	0,00	0,00
1,09	1,09	0,00	1,09	0,00	0,00	300,00	86,09	0,00	213,91	0,00
614,49	1.404,07	220,54	1.624,61	1.162,06	151,94	500,00	1.533,07	1.246,98	213,91	220,54
1,60	0,00	0,00	0,00	0,00	1,60	0,00	0,30	0,00	0,00	0,00
1,60	0,00	0,00	0,00	0,00	1,60	0,00	0,00	0,00	0,00	0,00
0,00	0,00	0,00	0,00	0,00	0,00	100,00	45,30	0,00	55,00	0,00
0,00	0,00	0,00	0,00	0,00	0,00	100,00	45,00	0,00	55,00	0,00
4.010,62	5.186,73	1.099,28	6.286,01	3.470,05	1.194,66	3.900,00	9.481,85	7.772,93	2.191,08	1.628,16
0,00	0,00	0,00	0,00	0,00	0,00	0,00	0,00	0,00	0,00	0,00
0,00	24,61	0,00	24,61	24,61	0,00	0,00	30,61	30,61	0,00	0,00
0,00	24,61	0,00	24,61	24,61	0,00	0,00	30,61	30,61	0,00	0,00
0,00	24,61	0,00	24,61	24,61	0,00	0,00	30,61	30,61	0,00	0,00
4.010,62	5.211,34	1.099,28	6.310,62	3.494,66	1.194,66	3.900,00	9.512,46	7.803,54	2.191,08	1.628,16
14.000,00	7.746,85	0,00	7.746,85	0,00	6.253,15	0,00	7.746,85	7.746,85	0,00	0,00
0,00	1.696,47	0,00	1.696,47	1.696,47	0,00	11.600,00	16.362,55	0,00	1.237,45	4.303,83
151.000,00	56.866,82	6.697,57	63.564,39	0,00	87.435,61	465.300,00	209.240,23	0,00	256.059,77	137.794,14
0,00	35.753,68	23.865,32	59.619,00	59.619,00	0,00	0,00	35.753,68	35.753,68	0,00	23.865,32
0,00	28.041,56	58,44	28.100,00	28.100,00	0,00	0,00	28.041,56	28.041,56	0,00	58,44
1,45	0,00	0,00	0,00	0,00	1,45	0,00	0,00	0,00	0,00	0,00
0,00	182.719,97	3.901,23	186.621,20	186.621,20	0,00	0,00	184.964,81	184.964,81	0,00	5.732,39
165.001,45	312.825,35	34.522,56	347.347,91	276.036,67	93.690,21	476.900,00	476.109,68	256.506,90	257.297,22	171.754,12
2.994.524,52	7.815.289,01	12.669.213,47	20.484.502,48	17.489.977,96	0,00	485.700,00	7.844.327,57	7.358.627,57	0,00	12.727.801,26
1.237,61	11.017,15	0,00	11.017,15	9.779,54	0,00	37.200,00	14.782,15	0,00	22.417,85	11.800,00
479.410,95	66.992,66	67.004,61	133.997,27	0,00	345.413,68	322.000,00	108.419,56	0,00	213.580,44	314.458,96
698.159,60	481.659,38	176.289,42	657.948,80	0,00	40.210,80	135.900,00	647.609,23	511.709,23	0,00	325.639,42
101.970,62	103.600,44	4.465,88	108.066,32	6.095,70	0,00	226.200,00	103.600,44	0,00	122.599,56	59.113,88
100.000,00	41.065,72	10.142,77	51.208,49	0,00	48.791,51	45.100,00	45.398,65	298,65	0,00	44.901,44
2.532.535,71	547.548,26	10.310,59	557.858,85	0,00	1.974.676,86	1.790.900,00	3.007.936,11	1.217.036,11	0,00	576.986,55
1.664.379,37	10.800,00	0,00	10.800,00	0,00	1.653.579,37	0,00	10.800,00	10.800,00	0,00	0,00
270.000,00	3.057,22	1.830,22	4.887,44	0,00	265.112,56	167.500,00	170.209,31	2.709,31	0,00	16.014,07
0,00	700,00	0,00	700,00	700,00	0,00	0,00	1.015,00	1.015,00	0,00	35,00
2.786.260,01	1.772.438,38	74.505,45	1.846.943,83	0,00	939.316,18	642.200,00	2.578.790,64	1.936.590,64	0,00	328.672,76

XVI LEGISLATURA – DISEGNI DI LEGGE E RELAZIONI - DOCUMENTI

TITOLI / CATEGORIE		GESTIONE DI COMPETENZA								
		Previsioni				Somme impegnate			Differenze rispetto alle previsioni	
		Previsione iniziale	Variazioni in aumento	Variazioni in diminuzione	Previsione definitiva	Pagate	Rimasti da pagare	Totale impegni	in più	in meno
1	2	3	4 = (1 + 2 - 3)	5	6	7 = (5 + 6)	8 = (7 - 4)	9 = (4 - 7)		
04.035.1.03.126	Manutenzione straordinaria ed adattamento immobili in locazione, in comodato o in uso	0,00	0,00	0,00	0,00	0,00	0,00	0,00	0,00	0,00
04.035.1.03.127	Manutenzione ordinaria ed oneri accessori degli immobili in locazione, in comodato o in uso	0,00	0,00	0,00	0,00	0,00	0,00	0,00	0,00	0,00
04.035.1.03.128	Manutenzione ordinaria di immobili di proprietà	0,00	25.269,15	0,00	25.269,15	4.495,78	20.773,37	25.269,15	0,00	0,00
04.035.1.03.129	Manutenzione di mobili ed arredi	0,00	588,00	0,00	588,00	0,00	588,00	588,00	0,00	0,00
04.035.1.03.131	Manutenzione software	0,00	800,00	0,00	800,00	0,00	800,00	800,00	0,00	0,00
04.035.1.03.133	Giardinaggio	0,00	0,00	0,00	0,00	0,00	0,00	0,00	0,00	0,00
04.035.1.03.134	Trasporti, traslochi e facchinaggi	0,00	11.954,40	0,00	11.954,40	11.138,40	816,00	11.954,40	0,00	0,00
04.035.1.03.135	Vigilanza	0,00	0,00	0,00	0,00	0,00	0,00	0,00	0,00	0,00
04.035.1.03.136	Pulizia	0,00	4.753,91	0,00	4.753,91	4.753,91	0,00	4.753,91	0,00	0,00
	Totale categoria 04.035.1.03	2.925.550,00	3.860.420,16	1.672.223,33	5.113.746,83	3.699.108,53	1.414.638,30	5.113.746,83	0,00	0,00
04.035.1.04	Beni, servizi e prestazioni tecnico-scientifici									
04.035.1.04.102	Materiale di consumo di laboratorio	350.000,00	1.518.730,52	555,27	1.868.175,25	193.896,63	1.674.278,62	1.868.175,25	0,00	0,00
04.035.1.04.115	Realizzazione, stampa, diffusione e spedizione di pubblicazioni	0,00	0,00	0,00	0,00	0,00	0,00	0,00	0,00	0,00
04.035.1.04.116	Convegni e stampa di atti, mostre ed altre attività di promozione ed immagine	0,00	0,00	0,00	0,00	0,00	0,00	0,00	0,00	0,00
04.035.1.04.117	Prestazioni tecnico-scientifiche	100.000,00	44.000,00	50.000,00	94.000,00	60.128,33	33.871,67	94.000,00	0,00	0,00
04.035.1.04.119	Contratti d'opera e collaborazioni coordinate e continuative	382.162,28	545.376,75	0,00	927.539,03	809.718,41	117.820,62	927.539,03	0,00	0,00
04.035.1.04.122	Professori visitatori	0,00	10.500,00	0,00	10.500,00	10.074,07	425,93	10.500,00	0,00	0,00
04.035.1.04.130	Manutenzione di attrezzature tecniche, macchine e strumentazione scientifica	200.000,00	6.488,40	79.458,61	127.029,79	47.205,47	79.824,32	127.029,79	0,00	0,00
04.035.1.04.132	Deposito, mantenimento e tutela dei brevetti	0,00	0,00	0,00	0,00	0,00	0,00	0,00	0,00	0,00
04.035.1.04.137	Smaltimento di rifiuti tossici e nocivi	0,00	0,00	0,00	0,00	0,00	0,00	0,00	0,00	0,00
04.035.1.04.142	Spese per l'organizzazione di corsi di formazione	0,00	0,00	0,00	0,00	0,00	0,00	0,00	0,00	0,00
04.035.1.04.144	Acquisizione di servizi bibliografici e di consultazione di periodici on-line	0,00	52.285,00	0,00	52.285,00	52.285,00	0,00	52.285,00	0,00	0,00
04.035.1.04.251	Progetti di ricerca	282.765,08	0,00	275.100,00	7.665,08	0,00	7.665,08	7.665,08	0,00	0,00
04.035.1.04.351	Trasferimenti per iniziative comuni ad altri soggetti pubblici e privati, italiani e stranieri	0,00	37.000,00	0,00	37.000,00	36.766,23	233,77	37.000,00	0,00	0,00
	Totale categoria 04.035.1.04	1.314.927,36	2.214.380,67	405.113,88	3.124.194,15	1.210.074,14	1.914.120,01	3.124.194,15	0,00	0,00
04.035.1.05	Dottorati, borse di studio ed assegni di ricerca									
04.035.1.05.121	Assegni per la collaborazione ad attività di ricerca	236.669,44	124.623,37	78.950,74	282.342,07	172.409,67	109.932,40	282.342,07	0,00	0,00
04.035.1.05.201	Borse di studio	0,00	118,33	0,00	118,33	118,33	0,00	118,33	0,00	0,00
04.035.1.05.202	Dottorati di ricerca	0,00	1.007,47	0,00	1.007,47	1.007,47	0,00	1.007,47	0,00	0,00
	Totale categoria 04.035.1.05	236.669,44	125.749,17	78.950,74	283.467,87	173.535,47	109.932,40	283.467,87	0,00	0,00
04.035.1.06	Oneri tributari									
04.035.1.06.451	Imposte, tasse e tributi vari	0,00	80.000,00	0,00	80.000,00	80.000,00	0,00	80.000,00	0,00	0,00
04.035.1.06.452	Imposta sul valore aggiunto	0,00	299.386,35	0,00	299.386,35	213.102,91	86.283,44	299.386,35	0,00	0,00
	Totale categoria 04.035.1.06	0,00	379.386,35	0,00	379.386,35	293.102,91	86.283,44	379.386,35	0,00	0,00
04.035.1.07	Oneri finanziari									
04.035.1.07.501	Interessi passivi su mutui, prestiti, anticipazioni di cassa ed oneri accessori	0,00	0,00	0,00	0,00	0,00	0,00	0,00	0,00	0,00
	Totale categoria 04.035.1.07	0,00	0,00	0,00	0,00	0,00	0,00	0,00	0,00	0,00
	Totale Titolo I	5.007.146,80	6.596.982,26	2.402.817,97	9.201.311,09	5.539.105,38	3.662.205,71	9.201.311,09	0,00	0,00
04.035.2	Spese di investimento									
04.035.2.01	Opere immobiliari									
04.035.2.01.001	Acquisto, costruzione, ripristino, trasformazione e manutenzione straordinaria di immobili di proprietà	0,00	0,00	0,00	0,00	0,00	0,00	0,00	0,00	0,00
	Totale categoria 04.035.2.01	0,00	0,00	0,00	0,00	0,00	0,00	0,00	0,00	0,00
04.035.2.02	Acquisizione di beni di uso durevole									
04.035.2.02.002	Periodici, opere e materiale bibliografico	0,00	0,00	0,00	0,00	0,00	0,00	0,00	0,00	0,00
04.035.2.02.003	Mobili e arredi	0,00	3.416,00	0,00	3.416,00	0,00	3.416,00	3.416,00	0,00	0,00
04.035.2.02.005	Attrezzature tecniche, macchine e strumentazioni scientifiche	656.153,47	165.361,67	186.365,00	635.150,14	89.361,79	545.788,35	635.150,14	0,00	0,00

XVI LEGISLATURA – DISEGNI DI LEGGE E RELAZIONI - DOCUMENTI

Residui a inizio esercizio	GESTIONE DEI RESIDUI PASSIVI					GESTIONE DI CASSA				Totale dei residui passivi al termine dell'esercizio
	Pagati	Rimasti da pagare	Totali	Variazioni		Previsione definitiva	Pagamenti	Differenze rispetto alle previsioni		
				in più	in meno			in più	in meno	
10	11	12	13 = (11 + 12)	14 = (13 - 10)	15 = (10 - 13)	16	17 = (5 + 11)	18 = (17 - 16)	19 = (16 - 17)	20 = (6 + 12)
0,00	2.734,96	0,00	2.734,96	2.734,96	0,00	0,00	2.734,96	2.734,96	0,00	0,00
18.932,14	41.556,84	0,00	41.556,84	22.624,70	0,00	0,00	41.556,84	41.556,84	0,00	0,00
882.171,31	238.069,30	103.520,21	341.589,51	0,00	540.581,80	67.700,00	242.565,08	174.865,08	0,00	124.293,58
0,00	1.242,20	0,00	1.242,20	1.242,20	0,00	0,00	1.242,20	1.242,20	0,00	588,00
0,00	0,00	0,00	0,00	0,00	0,00	0,00	0,00	0,00	0,00	800,00
0,00	6.038,25	5.842,95	11.881,20	11.881,20	0,00	0,00	6.038,25	6.038,25	0,00	5.842,95
147.203,55	96.871,80	244,00	97.115,80	0,00	50.087,75	300,00	108.010,20	107.710,20	0,00	1.060,00
17.385,03	55.152,28	10.126,67	65.278,95	47.893,92	0,00	0,00	55.152,28	55.152,28	0,00	10.126,67
389.422,42	624.202,12	0,04	624.202,16	234.779,74	0,00	4.300,00	628.956,03	624.656,03	0,00	0,04
13.083.592,84	11.920.035,97	13.133.496,28	25.053.532,25	17.827.709,92	5.857.770,51	3.925.000,00	15.619.144,50	12.052.742,35	358.597,85	14.548.134,58
7.671.082,13	7.641.774,29	108.900,33	7.750.674,62	79.592,49	0,00	607.800,00	7.835.670,92	7.227.870,92	0,00	1.783.178,95
60.352,47	15.167,83	89,86	15.257,69	0,00	45.094,78	0,00	15.167,83	15.167,83	0,00	89,86
0,00	32.008,00	0,00	32.008,00	32.008,00	0,00	0,00	32.008,00	32.008,00	0,00	0,00
14.305.255,09	200.253,35	3.763.310,57	3.963.563,92	0,00	10.341.691,17	103.400,00	260.381,68	156.981,68	0,00	3.797.182,24
2.223.882,06	22.060,08	1.320,55	23.380,63	0,00	2.200.501,43	801.800,00	831.778,49	29.978,49	0,00	119.141,17
0,00	0,00	0,00	0,00	0,00	0,00	0,00	10.074,07	10.074,07	0,00	425,93
1.548.456,58	1.451.495,98	321.782,08	1.773.278,06	224.821,48	0,00	1.117.400,00	1.498.701,45	381.301,45	0,00	401.006,40
0,00	2.520,00	0,00	2.520,00	2.520,00	0,00	0,00	2.520,00	2.520,00	0,00	0,00
174.961,23	62.521,96	0,00	62.521,96	0,00	112.439,27	0,00	62.521,96	62.521,96	0,00	0,00
46.084,70	5.435,00	0,00	5.435,00	0,00	40.649,70	0,00	5.435,00	5.435,00	0,00	0,00
0,00	24.347,17	0,00	24.347,17	24.347,17	0,00	0,00	76.632,17	76.632,17	0,00	0,00
0,00	6.600,00	0,00	6.600,00	6.600,00	0,00	292.300,00	6.600,00	0,00	285.700,00	7.665,08
0,00	0,00	0,00	0,00	0,00	0,00	0,00	36.766,23	36.766,23	0,00	233,77
26.030.074,26	9.464.183,66	4.195.403,39	13.659.587,05	369.889,14	12.740.376,35	2.922.700,00	10.674.257,80	8.037.257,80	285.700,00	6.109.523,40
0,00	1.035.957,25	115.454,17	1.151.411,42	1.151.411,42	0,00	217.300,00	1.208.366,92	991.066,92	0,00	225.386,57
107.822,11	3.000,00	0,00	3.000,00	0,00	104.822,11	0,00	3.118,33	3.118,33	0,00	0,00
113.861,00	29.921,34	0,00	29.921,34	0,00	83.939,66	700,00	30.928,81	30.228,81	0,00	0,00
221.683,11	1.068.878,59	115.454,17	1.184.332,76	1.151.411,42	188.761,77	218.000,00	1.242.414,06	1.024.414,06	0,00	225.386,57
0,00	76.705,38	39,00	76.744,38	76.744,38	0,00	27.300,00	156.705,38	129.405,38	0,00	39,00
33.860,71	33.860,71	0,00	33.860,71	0,00	0,00	91.400,00	246.963,62	155.563,62	0,00	86.283,44
33.860,71	110.566,09	39,00	110.605,09	76.744,38	0,00	118.700,00	403.669,00	284.969,00	0,00	86.322,44
0,00	5.851,64	0,00	5.851,64	5.851,64	0,00	0,00	5.851,64	5.851,64	0,00	0,00
0,00	5.851,64	0,00	5.851,64	5.851,64	0,00	0,00	5.851,64	5.851,64	0,00	0,00
39.534.212,37	22.882.341,30	17.478.915,40	40.361.256,70	19.707.643,17	18.880.598,84	7.661.300,00	28.421.446,68	21.661.741,75	901.595,07	21.141.121,11
6.020,00	47.256,50	6.167,25	53.423,75	47.403,75	0,00	0,00	47.256,50	47.256,50	0,00	6.167,25
6.020,00	47.256,50	6.167,25	53.423,75	47.403,75	0,00	0,00	47.256,50	47.256,50	0,00	6.167,25
21.524,27	7.751,96	584,28	8.336,24	0,00	13.188,03	0,00	7.751,96	7.751,96	0,00	584,28
252.155,66	52.513,86	3.500,00	56.013,86	0,00	196.141,80	0,00	52.513,86	52.513,86	0,00	6.916,00
3.709.304,90	903.985,03	24.999,56	928.984,59	0,00	2.780.320,31	222.600,00	993.346,82	770.746,82	0,00	570.787,91

XVI LEGISLATURA - DISEGNI DI LEGGE E RELAZIONI - DOCUMENTI

Residui a inizio esercizio	GESTIONE DEI RESIDUI PASSIVI					GESTIONE DI CASSA				Totale dei residui passivi al termine dell'esercizio
	Pagati	Rimasti da pagare	Totali	Variazioni		Previsione definitiva	Pagamenti	Differenze rispetto alle previsioni		
				in più	in meno			in più	in meno	
10	11	12	13 = (11 + 12)	14 = (13 - 10)	15 = (10 - 13)	16	17 = (5 + 11)	18 = (17 - 16)	19 = (16 - 17)	20 = (6 + 12)
3.982.984,83	964.250,85	29.083,84	993.334,69	0,00	2.989.650,14	222.600,00	1.053.612,64	831.012,64	0,00	578.288,19
3.989.004,83	1.011.507,35	35.251,09	1.046.758,44	47.403,75	2.989.650,14	222.600,00	1.100.869,14	878.269,14	0,00	584.455,44
43.523.217,20	23.893.848,65	17.514.166,49	41.408.015,14	19.755.046,92	21.870.248,98	7.883.900,00	29.522.315,82	22.540.010,89	901.595,07	21.725.576,55
61,48	0,00	0,00	0,00	0,00	61,48	5.300,00	5.990,40	690,40	0,00	0,00
22.485,87	21.489,09	3.271,63	24.760,72	2.274,85	0,00	37.200,00	38.715,72	1.515,72	0,00	18.200,38
2.658,80	14.575,05	7.532,53	22.107,58	19.448,78	0,00	0,00	14.575,05	14.575,05	0,00	7.532,53
0,00	504,00	0,00	504,00	504,00	0,00	600,00	1.600,09	1.000,09	0,00	0,00
4.425,97	10.000,60	2.673,05	12.673,65	8.247,68	0,00	26.700,00	40.145,44	13.445,44	0,00	2.722,07
29.632,12	46.568,74	13.477,21	60.045,95	30.475,31	61,48	69.800,00	101.026,70	31.226,70	0,00	28.454,98
4.147,74	10.011,57	1.272,18	11.283,75	7.136,01	0,00	8.600,00	18.240,83	9.640,83	0,00	3.423,00
282,05	1.530,80	100,00	1.630,80	1.348,75	0,00	2.800,00	4.059,87	1.259,87	0,00	346,34
3.470,96	3.862,93	996,00	4.858,93	1.387,97	0,00	7.200,00	11.012,05	3.812,05	0,00	996,00
220.858,45	84.282,80	3.686,92	87.969,72	0,00	132.888,73	115.400,00	165.507,57	50.107,57	0,00	50.356,09
876,00	1.235,00	0,00	1.235,00	359,00	0,00	1.000,00	2.348,52	1.348,52	0,00	1.920,00
219,10	196,13	0,00	196,13	0,00	22,97	0,00	196,13	196,13	0,00	0,00
290,49	2.248,89	0,00	2.248,89	1.958,40	0,00	1.300,00	3.652,29	2.352,29	0,00	0,00
5.037,99	13.641,72	20.905,52	34.547,24	29.509,25	0,00	0,00	13.641,72	13.641,72	0,00	20.905,52
0,00	0,00	0,00	0,00	0,00	0,00	0,00	0,00	0,00	0,00	0,00
0,00	149,00	0,00	149,00	149,00	0,00	0,00	149,00	149,00	0,00	0,00
124,42	144,61	0,00	144,61	20,19	0,00	300,00	422,27	122,27	0,00	0,00
17.005,44	3.399,76	16.654,09	20.053,85	3.048,41	0,00	14.000,00	21.345,28	7.345,28	0,00	17.798,09
1.376,54	2.107,34	0,00	2.107,34	730,80	0,00	1.500,00	3.798,25	2.298,25	0,00	0,00
1.000,00	2.800,00	0,00	2.800,00	1.800,00	0,00	0,00	2.800,00	2.800,00	0,00	0,00
1.144,61	2.464,61	0,00	2.464,61	1.320,00	0,00	700,00	3.244,61	2.544,61	0,00	0,00
0,00	0,00	15.000,00	15.000,00	15.000,00	0,00	0,00	0,00	0,00	0,00	15.000,00
8.135,20	17.935,20	0,00	17.935,20	9.800,00	0,00	40.000,00	52.435,20	12.435,20	0,00	9.800,00
263.968,99	146.010,36	58.614,71	204.625,07	73.567,78	132.911,70	192.800,00	302.853,59	110.053,59	0,00	120.545,04
294.094,01	197.002,11	108.384,39	305.386,50	11.292,49	0,00	352.400,00	253.951,97	0,00	98.448,03	366.856,92
2.365,36	386,58	1.200,00	1.586,58	0,00	778,78	500,00	505,74	5,74	0,00	1.507,48
3.004,20	2.226,03	665,17	2.891,20	0,00	113,00	8.600,00	7.918,53	0,00	681,47	957,07
2.090,21	2.015,30	0,00	2.015,30	0,00	74,91	2.500,00	2.480,09	0,00	19,91	0,00
11.400,00	12.675,00	0,00	12.675,00	1.275,00	0,00	20.700,00	12.675,00	0,00	8.025,00	20.000,00
67.330,87	9.669,27	2.171,88	11.841,15	0,00	55.489,72	21.600,00	25.036,51	3.436,51	0,00	2.171,88
17.364,33	36.139,58	13.582,10	49.721,68	32.357,35	0,00	45.600,00	88.412,43	42.812,43	0,00	14.859,08
3.600,00	0,00	0,00	0,00	0,00	3.600,00	0,00	0,00	0,00	0,00	0,00
1.676,88	3.295,54	0,00	3.295,54	1.618,66	0,00	4.400,00	7.374,48	2.974,48	0,00	0,00
341,24	2.309,60	0,00	2.309,60	1.968,36	0,00	1.800,00	3.680,08	1.880,08	0,00	1.366,61
0,00	3.472,63	576,47	4.049,10	4.049,10	0,00	900,00	3.608,63	2.708,63	0,00	576,47
0,00	0,00	0,00	0,00	0,00	0,00	0,00	0,00	0,00	0,00	0,00
403.267,10	269.191,64	126.580,01	395.771,65	52.560,96	60.056,41	459.000,00	405.643,46	53.817,87	107.174,41	408.295,51

XVI LEGISLATURA - DISEGNI DI LEGGE E RELAZIONI - DOCUMENTI

TITOLI / CATEGORIE		GESTIONE DI COMPETENZA								
		Previsioni				Somme impegnate			Differenze rispetto alle previsioni	
		Previsione iniziale	Variazioni in aumento	Variazioni in diminuzione	Previsione definitiva	Pagate	Rimasti da pagare	Totale impegni	in più	in meno
Codice	Denominazione	1	2	3	4 = (1 + 2 - 3)	5	6	7 = (5 + 6)	8 = (7 - 4)	9 = (4 - 7)
04.040.1.05.121	Assegni per la collaborazione ad attivita' di ricerca	87.000,00	143.830,82	38.630,62	192.200,20	64.605,58	127.594,62	192.200,20	0,00	0,00
04.040.1.05.201	Borse di studio	28.000,00	1.251,18	879,12	28.372,06	14.251,18	14.120,88	28.372,06	0,00	0,00
	Totale categoria 04.040.1.05	115.000,00	145.082,00	39.509,74	220.572,26	78.856,76	141.715,50	220.572,26	0,00	0,00
	04.040.1.06									
	Oneri tributari									
04.040.1.06.451	Imposte, tasse e tributi vari	2.000,00	0,00	113,00	1.887,00	1.887,00	0,00	1.887,00	0,00	0,00
	Totale categoria 04.040.1.06	2.000,00	0,00	113,00	1.887,00	1.887,00	0,00	1.887,00	0,00	0,00
	Totale Titolo I	785.672,00	519.804,37	376.640,50	928.835,87	428.496,77	500.339,10	928.835,87	0,00	0,00
	04.040.2									
	Spese di investimento									
	04.040.2.02									
	Acquisizione di beni di uso durevole									
04.040.2.02.002	Periodici, opere e materiale bibliografico	0,00	0,00	0,00	0,00	0,00	0,00	0,00	0,00	0,00
04.040.2.02.005	Attrezzature tecniche, macchine e strumentazioni scientifiche	38.500,00	8.400,00	35.500,00	11.400,00	2.400,00	9.000,00	11.400,00	0,00	0,00
	Totale categoria 04.040.2.02	38.500,00	8.400,00	35.500,00	11.400,00	2.400,00	9.000,00	11.400,00	0,00	0,00
	Totale Titolo II	38.500,00	8.400,00	35.500,00	11.400,00	2.400,00	9.000,00	11.400,00	0,00	0,00
	Totale C.d.R. 040	824.172,00	528.204,37	412.140,50	940.235,87	430.896,77	509.339,10	940.235,87	0,00	0,00
	04.045									
	INGEGNERIA BIOMEDICA									
	04.045.1									
	Spese correnti									
	04.045.1.02									
	Spese per il personale									
04.045.1.02.061	Missioni del personale dipendente	41.130,45	209.366,53	41.011,06	209.485,92	15.610,45	193.875,47	209.485,92	0,00	0,00
04.045.1.02.064	Formazione professionale ed aggiornamento del personale di cui ai CC.C.N.L.	0,00	0,00	0,00	0,00	0,00	0,00	0,00	0,00	0,00
04.045.1.02.065	Corsi di formazione del personale non ricompresi nel programma di cui ai CC.C.N.L.	10,30	0,00	0,00	10,30	10,30	0,00	10,30	0,00	0,00
04.045.1.02.069	Mensa	24.040,10	0,00	2.024,72	22.015,38	6.347,13	15.668,25	22.015,38	0,00	0,00
	Totale categoria 04.045.1.02	65.180,85	209.366,53	43.035,78	231.511,60	21.967,88	209.543,72	231.511,60	0,00	0,00
	04.045.1.03									
	Beni di consumo e servizi									
04.045.1.03.101	Spese d'ufficio	10.759,03	66.820,29	9.000,00	68.579,32	5.876,44	62.702,88	68.579,32	0,00	0,00
04.045.1.03.103	Spese postali e telegrafiche	3.961,80	8.974,72	2.957,00	9.979,52	5.190,72	4.788,80	9.979,52	0,00	0,00
04.045.1.03.104	Spese telefoniche e canoni di trasmissione dati	4.274,56	17.000,00	2.950,00	18.324,56	6.421,12	11.903,44	18.324,56	0,00	0,00
04.045.1.03.105	Energia elettrica, acqua gas e riscaldamento	51.249,59	34.800,00	34.800,00	51.249,59	47.925,33	3.324,26	51.249,59	0,00	0,00
04.045.1.03.107	Software	11.541,18	9.689,69	11.500,00	9.730,87	3.358,82	6.372,05	9.730,87	0,00	0,00
04.045.1.03.109	Altri mezzi di trasporto: manutenzione, esercizio e noleggio	68,64	0,00	0,00	68,64	67,86	0,78	68,64	0,00	0,00
04.045.1.03.110	Noleggio apparecchiature	6.068,64	0,00	6.000,00	68,64	68,64	0,00	68,64	0,00	0,00
04.045.1.03.111	Canoni di leasing	0,00	0,00	0,00	0,00	0,00	0,00	0,00	0,00	0,00
04.045.1.03.112	Assicurazioni	36.666,83	5.394,63	36.557,00	5.504,46	5.504,46	0,00	5.504,46	0,00	0,00
04.045.1.03.113	Spese di rappresentanza	3,43	165,30	3,43	165,30	165,30	0,00	165,30	0,00	0,00
04.045.1.03.118	Indennita' di missione, gettoni di presenza e rimborso spese ai componenti di organismi collegiali ed ai Panel di valutazione	3,43	0,00	3,43	0,00	0,00	0,00	0,00	0,00	0,00
04.045.1.03.124	Altre prestazioni da terzi	24.226,52	63.969,80	24.226,52	63.969,80	3.158,80	60.811,00	63.969,80	0,00	0,00
04.045.1.03.128	Manutenzione ordinaria di immobili di proprieta'	53.792,92	7.206,18	10.000,00	50.999,10	9.259,46	41.739,64	50.999,10	0,00	0,00
04.045.1.03.129	Manutenzione di mobili ed arredi	61,78	0,00	61,78	0,00	0,00	0,00	0,00	0,00	0,00
04.045.1.03.131	Manutenzione software	15.089,23	0,00	15.089,23	0,00	0,00	0,00	0,00	0,00	0,00
04.045.1.03.133	Giardinaggio	2.205,92	0,00	0,00	2.205,92	2.205,92	0,00	2.205,92	0,00	0,00
04.045.1.03.134	Trasporti, trastochi e facchinaggi	2.020,59	0,00	2.000,00	20,59	0,00	20,59	20,59	0,00	0,00
04.045.1.03.135	Vigilanza	12.304,18	0,00	0,00	12.304,18	12.076,56	227,62	12.304,18	0,00	0,00
04.045.1.03.136	Pulizia	36.882,93	0,00	0,00	36.882,93	36.701,33	181,60	36.882,93	0,00	0,00
	Totale categoria 04.045.1.03	271.181,20	214.020,61	155.148,39	330.053,42	137.980,76	192.072,66	330.053,42	0,00	0,00
	04.045.1.04									
	Beni, servizi e prestazioni tecnico-scientifici									
04.045.1.04.102	Materiale di consumo di laboratorio	15.710,63	42.181,42	15.710,63	42.181,42	1.161,34	41.020,08	42.181,42	0,00	0,00
04.045.1.04.106	Dispositivi di protezione individuale ed indumenti di lavoro	20,59	0,00	0,00	20,59	20,59	0,00	20,59	0,00	0,00

XVI LEGISLATURA - DISEGNI DI LEGGE E RELAZIONI - DOCUMENTI

Residui a inizio esercizio	GESTIONE DEI RESIDUI PASSIVI					GESTIONE DI CASSA				Totale dei residui passivi al termine dell'esercizio
	Pagati	Rimasti da pagare	Totali	Variazioni		Previsione definitiva	Pagamenti	Differenze rispetto alle previsioni		
				in più	in meno			in più	in meno	
10	11	12	13 = (11 + 12)	14 = (13 - 10)	15 = (10 - 13)	16	17 = (5 + 11)	18 = (17 - 16)	19 = (16 - 17)	20 = (6 + 12)
70.780,69	112.216,24	10.948,17	123.164,41	52.383,72	0,00	68.800,00	176.821,82	108.021,82	0,00	138.542,79
37.060,44	29.917,69	7.748,56	37.666,25	605,81	0,00	18.700,00	44.168,87	25.468,87	0,00	21.869,44
107.841,13	142.133,93	18.696,73	160.830,66	52.989,53	0,00	87.500,00	220.990,69	133.490,69	0,00	160.412,23
0,00	30,00	0,00	30,00	30,00	0,00	600,00	1.917,00	1.317,00	0,00	0,00
0,00	30,00	0,00	30,00	30,00	0,00	600,00	1.917,00	1.317,00	0,00	0,00
804.709,34	603.934,67	217.368,66	821.303,33	209.623,58	193.029,59	809.700,00	1.032.431,44	329.905,85	107.174,41	717.707,76
4.746,29	5.420,39	9.008,13	14.428,52	9.682,23	0,00	0,00	5.420,39	5.420,39	0,00	9.008,13
50.973,36	63.736,91	1.936,96	65.673,87	14.700,51	0,00	10.600,00	66.136,91	55.536,91	0,00	10.936,96
55.719,65	69.157,30	10.945,09	80.102,39	24.382,74	0,00	10.600,00	71.557,30	60.957,30	0,00	19.945,09
55.719,65	69.157,30	10.945,09	80.102,39	24.382,74	0,00	10.600,00	71.557,30	60.957,30	0,00	19.945,09
860.428,99	673.091,97	228.313,75	901.405,72	234.006,32	193.029,59	820.300,00	1.103.988,74	390.863,15	107.174,41	737.652,85
147.435,42	65.747,90	77.067,86	142.815,76	0,00	4.619,66	210.600,00	81.358,35	0,00	129.241,65	270.943,33
0,38	760,00	7.720,38	8.480,38	8.480,00	0,00	0,00	760,00	760,00	0,00	7.720,38
0,00	0,00	0,00	0,00	0,00	0,00	0,00	10,30	10,30	0,00	0,00
13.638,31	14.538,25	27,69	14.565,94	927,63	0,00	19.000,00	20.885,38	1.885,38	0,00	15.695,94
161.074,11	81.046,15	84.815,93	165.862,08	9.407,63	4.619,66	229.600,00	103.014,03	2.655,68	129.241,65	294.359,65
43.604,14	22.997,59	13.818,90	36.816,49	0,00	6.787,65	67.600,00	28.874,03	0,00	38.725,97	76.521,78
13.803,08	5.894,59	6.037,15	11.931,74	0,00	1.871,34	6.300,00	11.085,31	4.785,31	0,00	10.825,95
23.271,71	15.859,22	454,80	16.314,02	0,00	6.957,69	13.500,00	22.280,34	8.780,34	0,00	12.358,24
47.318,85	68.576,73	0,00	68.576,73	21.257,88	0,00	47.000,00	116.502,06	69.502,06	0,00	3.324,26
19.105,20	3.917,00	14.016,98	17.933,98	0,00	1.171,22	15.500,00	7.275,82	0,00	8.224,18	20.389,03
0,00	0,00	0,00	0,00	0,00	0,00	100,00	67,86	0,00	32,14	0,78
4.343,57	4.081,53	3.477,21	7.558,74	3.215,17	0,00	5.500,00	4.150,17	0,00	1.349,83	3.477,21
137,50	0,00	0,00	0,00	0,00	137,50	0,00	0,00	0,00	0,00	0,00
24.752,81	17.551,96	10.817,83	28.369,79	3.616,98	0,00	33.100,00	23.056,42	0,00	10.043,58	10.817,83
69,90	480,40	0,00	480,40	410,50	0,00	4.500,00	645,70	0,00	3.854,30	0,00
0,00	0,00	0,00	0,00	0,00	0,00	0,00	0,00	0,00	0,00	0,00
101.089,57	40.640,36	44.895,19	85.535,55	0,00	15.554,02	77.900,00	43.799,16	0,00	34.100,84	105.706,19
55.825,12	44.796,23	11.453,15	56.249,38	424,26	0,00	41.200,00	54.055,69	12.855,69	0,00	53.192,79
0,00	0,00	0,00	0,00	0,00	0,00	100,00	0,00	0,00	100,00	0,00
2.216,00	6,00	0,00	6,00	0,00	2.216,00	13.600,00	0,00	0,00	13.600,00	0,00
4.000,00	4.000,00	0,00	4.000,00	0,00	0,00	2.100,00	6.205,92	4.105,92	0,00	0,00
6.524,46	1.675,79	4.147,67	5.823,46	0,00	701,00	1.800,00	1.675,79	0,00	124,21	4.168,26
0,00	0,00	0,00	0,00	0,00	0,00	11.600,00	12.076,56	476,56	0,00	227,62
32.194,00	32.194,00	0,00	32.194,00	0,00	0,00	34.700,00	68.895,33	34.195,33	0,00	181,60
378.255,91	262.665,40	109.118,88	371.784,28	28.924,79	35.396,42	376.100,00	400.646,16	134.701,21	110.155,05	301.191,54
34.927,98	20.912,18	24.209,83	45.122,01	10.194,03	0,00	63.300,00	22.073,52	0,00	41.226,48	65.229,91
0,00	0,00	0,00	0,00	0,00	0,00	0,00	20,59	20,59	0,00	0,00

XVI LEGISLATURA – DISEGNI DI LEGGE E RELAZIONI - DOCUMENTI

Residui a inizio esercizio	GESTIONE DEI RESIDUI PASSIVI					GESTIONE DI CASSA				Totale dei residui passivi al termine dell'esercizio
	Pagati	Rimasti da pagare	Totali	Variazioni		Previsione definitiva	Pagamenti	Differenze rispetto alle previsioni		
				in più	in meno			in più	in meno	
10	11	12	13 = (11 + 12)	14 = (13 - 10)	15 = (10 - 13)	16	17 = (5 + 11)	18 = (17 - 16)	19 = (16 - 17)	20 = (6 + 12)
22.367,35	11.559,81	11.912,21	23.472,02	1.104,67	0,00	16.200,00	13.209,81	0,00	2.990,19	24.042,47
3.091.043,54	1.133.462,30	2.037.564,43	3.171.026,73	79.983,19	0,00	1.792.700,00	1.133.462,30	0,00	659.237,70	2.884.322,43
165.302,35	137.134,60	131.612,29	268.746,89	103.444,54	0,00	93.000,00	143.021,60	50.021,60	0,00	213.220,57
12.570,09	0,00	6.570,09	6.570,09	0,00	6.000,00	0,00	0,00	0,00	0,00	6.570,09
58.076,08	14.541,41	20.878,59	35.420,00	0,00	22.656,08	17.300,00	14.623,78	0,00	2.676,22	27.765,59
0,00	2.687,49	2.152,16	4.839,65	4.839,65	0,00	0,00	2.687,49	2.687,49	0,00	4.152,16
0,00	0,00	0,00	0,00	0,00	0,00	0,00	205,92	205,92	0,00	0,00
0,00	383,74	0,00	383,74	383,74	0,00	4.400,00	2.718,24	0,00	1.681,76	0,00
3.384.287,39	1.320.681,53	2.234.899,60	3.555.581,13	199.949,82	28.656,08	1.986.900,00	1.332.023,25	52.935,60	707.812,35	3.225.303,22
197.025,23	58.296,73	58.847,96	117.144,69	0,00	79.880,54	57.800,00	60.752,46	2.952,46	0,00	96.392,23
12.997,14	13.802,00	0,00	13.802,00	804,86	0,00	0,00	17.366,09	17.366,09	0,00	0,00
210.022,37	72.098,73	58.847,96	130.946,69	804,86	79.880,54	57.800,00	78.118,55	20.318,55	0,00	96.392,23
0,00	0,00	0,00	0,00	0,00	0,00	1.300,00	4.009,83	2.709,83	0,00	0,00
0,00	0,00	0,00	0,00	0,00	0,00	200,00	604,80	404,80	0,00	0,00
0,00	0,00	0,00	0,00	0,00	0,00	1.500,00	4.614,63	3.114,63	0,00	0,00
4.133.639,78	1.736.491,81	2.487.682,37	4.224.174,18	239.087,10	148.552,70	2.651.900,00	1.918.416,62	213.725,67	947.209,05	3.917.246,64
25.269,44	9.794,51	14.280,00	24.074,51	0,00	1.194,93	11.000,00	9.889,34	0,00	1.110,66	34.280,00
39.376,00	2.215,55	16.376,00	18.591,55	0,00	20.784,45	5.600,00	2.419,99	0,00	3.180,01	16.376,00
529.612,20	40.894,32	409.733,00	450.627,32	0,00	78.984,88	79.700,00	40.914,91	0,00	38.785,09	500.989,00
594.257,64	52.904,38	440.389,00	493.293,38	0,00	100.964,26	96.300,00	53.224,24	0,00	43.075,76	551.645,00
594.257,64	52.904,38	440.389,00	493.293,38	0,00	100.964,26	96.300,00	53.224,24	0,00	43.075,76	551.645,00
4.727.897,42	1.789.396,19	2.928.071,37	4.717.467,56	239.087,10	249.516,96	2.748.200,00	1.971.640,86	213.725,67	990.284,81	4.468.891,64
1.409,65	1.762,20	0,00	1.762,20	352,55	0,00	0,00	1.762,20	1.762,20	0,00	0,00
0,00	0,00	0,00	0,00	0,00	0,00	0,00	584,44	584,44	0,00	71,53
1.409,65	1.762,20	0,00	1.762,20	352,55	0,00	0,00	2.346,64	2.346,64	0,00	71,53
1.287,45	332,95	196,82	529,77	0,00	757,68	0,00	332,95	332,95	0,00	196,82
1,31	0,00	0,00	0,00	0,00	1,31	0,00	0,00	0,00	0,00	0,00
880,70	0,00	852,52	852,52	0,00	28,18	0,00	0,00	0,00	0,00	852,52
5.898,82	2.898,82	3.000,00	5.898,82	0,00	0,00	0,00	4.091,50	4.091,50	0,00	3.000,00
40,73	155,85	40,73	196,58	155,85	0,00	0,00	155,85	155,85	0,00	40,73
120,46	120,46	0,00	120,46	0,00	0,00	0,00	376,09	376,09	0,00	384,00
1.928,50	232,80	269,47	502,27	0,00	1.426,23	0,00	232,80	232,80	0,00	269,47
12,78	12,78	0,00	12,78	0,00	0,00	0,00	12,78	12,78	0,00	0,00
0,00	0,00	0,00	0,00	0,00	0,00	1.200,00	720,37	0,00	479,63	0,00
1.013,64	1.013,64	0,00	1.013,64	0,00	0,00	2.200,00	2.394,99	194,99	0,00	0,00
11.184,39	4.767,50	4.359,54	9.126,84	155,85	2.213,40	3.400,00	8.317,33	5.396,96	479,63	4.743,54

XVI LEGISLATURA - DISEGNI DI LEGGE E RELAZIONI - DOCUMENTI

TITOLI / CATEGORIE		GESTIONE DI COMPETENZA								
		Previsioni				Somme impegnate			Differenze rispetto alle previsioni	
		Previsione iniziale	Variazioni in aumento	Variazioni in diminuzione	Previsione definitiva	Pagate	Rimasti da pagare	Totale impegni	in più	in meno
1	2	3	4 = (1 + 2 - 3)	5	6	7 = (5 + 6)	8 = (7 - 4)	9 = (4 - 7)		
04.050.1.04.115	Realizzazione, stampa, diffusione e spedizione di pubblicazioni	0,00	0,00	0,00	0,00	0,00	0,00	0,00	0,00	0,00
04.050.1.04.130	Manutenzione di attrezzature tecniche, macchine e strumentazione scientifica	2.010,00	0,00	0,00	2.010,00	0,00	2.010,00	2.010,00	0,00	0,00
04.050.1.04.137	Smaltimento di rifiuti fossili e nocivi	0,00	0,00	0,00	0,00	0,00	0,00	0,00	0,00	0,00
04.050.1.04.144	Acquisizione di servizi bibliografici e di consultazione di periodici on-line	0,00	0,00	0,00	0,00	0,00	0,00	0,00	0,00	0,00
04.050.1.04.254	Altre attività scientifiche	0,00	0,00	0,00	0,00	0,00	0,00	0,00	0,00	0,00
	Totale categoria 04.050.1.04	2.010,00	0,00	0,00	2.010,00	0,00	2.010,00	2.010,00	0,00	0,00
04.050.1.05	Dottorati, borse di studio ed assegni di ricerca									
04.050.1.05.121	Assegni per la collaborazione ad attività di ricerca	0,00	0,00	0,00	0,00	0,00	0,00	0,00	0,00	0,00
	Totale categoria 04.050.1.05	0,00	0,00	0,00	0,00	0,00	0,00	0,00	0,00	0,00
04.050.1.06	Oneri tributari									
04.050.1.06.451	Imposte, tasse e tributi vari	0,00	0,00	0,00	0,00	0,00	0,00	0,00	0,00	0,00
	Totale categoria 04.050.1.06	0,00	0,00	0,00	0,00	0,00	0,00	0,00	0,00	0,00
	Totale Titolo I	6.600,00	0,00	0,00	6.600,00	4.134,47	2.465,53	6.600,00	0,00	0,00
04.050.2	Spese di investimento									
04.050.2.02	Acquisizione di beni di uso durevole									
04.050.2.02.002	Periodici, opere e materiale bibliografico	2.000,00	0,00	0,00	2.000,00	0,00	2.000,00	2.000,00	0,00	0,00
04.050.2.02.003	Mobili e arredi	0,00	0,00	0,00	0,00	0,00	0,00	0,00	0,00	0,00
04.050.2.02.005	Attrezzature tecniche, macchine e strumentazioni scientifiche	0,00	0,00	0,00	0,00	0,00	0,00	0,00	0,00	0,00
	Totale categoria 04.050.2.02	2.000,00	0,00	0,00	2.000,00	0,00	2.000,00	2.000,00	0,00	0,00
	Totale Titolo II	2.000,00	0,00	0,00	2.000,00	0,00	2.000,00	2.000,00	0,00	0,00
	Totale C.d.R. 050	8.600,00	0,00	0,00	8.600,00	4.134,47	4.465,53	8.600,00	0,00	0,00
04.059	NEUROBIOLOGIA E MEDICINA MOLECOLARE									
04.059.1	Spese correnti									
04.059.1.02	Spese per il personale									
04.059.1.02.052	Stipendi ed assegni fissi per il personale a tempo determinato	0,00	0,00	0,00	0,00	0,00	0,00	0,00	0,00	0,00
04.059.1.02.061	Missioni del personale dipendente	0,00	17.245,21	0,00	17.245,21	3.156,47	14.088,74	17.245,21	0,00	0,00
04.059.1.02.064	Formazione professionale ed aggiornamento del personale di cui ai C.C.N.L.	0,00	0,00	0,00	0,00	0,00	0,00	0,00	0,00	0,00
04.059.1.02.069	Mensa	19.840,00	15.093,62	0,00	34.933,62	31.168,11	3.765,51	34.933,62	0,00	0,00
	Totale categoria 04.059.1.02	19.840,00	32.338,83	0,00	52.178,83	34.324,58	17.854,25	52.178,83	0,00	0,00
04.059.1.03	Beni di consumo e servizi									
04.059.1.03.101	Spese d'ufficio	777.563,00	19.476,00	750.912,00	46.127,00	17.583,00	28.544,00	46.127,00	0,00	0,00
04.059.1.03.103	Spese postali e telegrafiche	10.777,00	0,00	5.000,00	5.777,00	1.344,20	4.432,80	5.777,00	0,00	0,00
04.059.1.03.104	Spese telefoniche e canoni di trasmissione dati	19.018,30	66,50	8.976,00	10.108,80	10.042,30	66,50	10.108,80	0,00	0,00
04.059.1.03.105	Energia elettrica, acqua gas e riscaldamento	103.230,00	130.919,79	0,00	234.149,79	234.149,79	0,00	234.149,79	0,00	0,00
04.059.1.03.107	Software	0,00	0,00	0,00	0,00	0,00	0,00	0,00	0,00	0,00
04.059.1.03.109	Altri mezzi di trasporto: manutenzione, esercizio e noleggio	16.776,00	0,00	13.593,62	3.182,38	1.776,00	1.406,38	3.182,38	0,00	0,00
04.059.1.03.110	Noleggio apparecchiature	20.000,00	7.809,00	0,00	27.809,00	4.412,07	23.396,93	27.809,00	0,00	0,00
04.059.1.03.113	Spese di rappresentanza	0,00	11.224,00	0,00	11.224,00	11.224,00	0,00	11.224,00	0,00	0,00
04.059.1.03.118	Indennità di missione, gettoni di presenza e rimborso spese ai componenti di organismi collegiali ed ai Panel di valutazione	222,00	0,00	222,00	0,00	0,00	0,00	0,00	0,00	0,00
04.059.1.03.124	Altre prestazioni da terzi	2.686,20	38.336,04	0,00	41.022,24	28.323,40	12.698,84	41.022,24	0,00	0,00
04.059.1.03.127	Manutenzione ordinaria ed oneri accessori degli immobili in locazione, in comodato o in uso	80.000,00	49.833,50	0,00	129.833,50	95.000,00	34.833,50	129.833,50	0,00	0,00
04.059.1.03.128	Manutenzione ordinaria di immobili di proprietà	172.962,00	0,00	135.000,00	37.962,00	37.962,00	0,00	37.962,00	0,00	0,00
04.059.1.03.133	Giardinaggio	0,00	4.176,00	0,00	4.176,00	4.176,00	0,00	4.176,00	0,00	0,00
04.059.1.03.134	Trasporti, traslocchi e facchinaggi	0,00	0,00	0,00	0,00	0,00	0,00	0,00	0,00	0,00
04.059.1.03.135	Vigilanza	29.415,00	0,00	0,00	29.415,00	29.415,00	0,00	29.415,00	0,00	0,00
04.059.1.03.136	Pulizie	46.202,50	0,00	0,00	46.202,50	46.202,50	0,00	46.202,50	0,00	0,00

XVI LEGISLATURA - DISEGNI DI LEGGE E RELAZIONI - DOCUMENTI

Residui a inizio esercizio	GESTIONE DEI RESIDUI PASSIVI					GESTIONE DI CASSA				Totale dei residui passivi al termine dell'esercizio
	Pagati	Rimasti da pagare	Totali	Variazioni		Previsione definitiva	Pagamenti	Differenze rispetto alle previsioni		
				in più	in meno			in più	in meno	
10	11	12	13 = (11 + 12)	14 = (13 - 10)	15 = (10 - 13)	16	17 = (5 + 11)	18 = (17 - 16)	19 = (16 - 17)	20 = (6 + 12)
292,91	88,91	0,00	88,91	0,00	204,00	0,00	88,91	88,91	0,00	0,00
648,28	145,94	2,34	148,28	0,00	500,00	2.200,00	145,94	0,00	2.054,06	2.012,34
122,05	53,07	68,98	122,05	0,00	0,00	100,00	53,07	0,00	46,93	68,98
0,00	0,00	0,00	0,00	0,00	0,00	400,00	0,00	0,00	400,00	0,00
0,00	3.585,04	1.417,74	5.002,78	5.002,78	0,00	0,00	3.585,04	3.585,04	0,00	1.417,74
1.063,24	3.872,96	1.489,06	5.362,02	5.002,78	704,00	2.700,00	3.872,96	3.673,95	2.500,99	3.499,06
6.974,56	8.379,50	13,26	8.392,76	1.418,20	0,00	0,00	8.379,50	8.379,50	0,00	13,26
6.974,56	8.379,50	13,26	8.392,76	1.418,20	0,00	0,00	8.379,50	8.379,50	0,00	13,26
330,17	0,00	331,48	331,48	1,31	0,00	100,00	0,00	0,00	100,00	331,48
330,17	0,00	331,48	331,48	1,31	0,00	100,00	0,00	0,00	100,00	331,48
20.962,01	18.781,96	6.193,34	24.975,30	6.930,69	2.917,40	6.200,00	22.916,43	19.797,05	3.080,62	8.658,87
4.252,45	179,42	59,74	239,16	0,00	4.013,29	700,00	179,42	0,00	520,58	2.059,74
1.112,25	1.112,25	0,00	1.112,25	0,00	0,00	0,00	1.112,25	1.112,25	0,00	0,00
2.541,00	2.541,00	0,00	2.541,00	0,00	0,00	0,00	2.541,00	2.541,00	0,00	0,00
7.905,70	3.832,67	59,74	3.892,41	0,00	4.013,29	700,00	3.832,67	3.653,25	520,58	2.059,74
7.905,70	3.832,67	59,74	3.892,41	0,00	4.013,29	700,00	3.832,67	3.653,25	520,58	2.059,74
28.867,71	22.614,63	6.253,08	28.867,71	6.930,69	6.930,69	6.900,00	26.749,10	23.450,30	3.601,20	10.718,61
0,00	0,00	3.016,80	3.016,80	3.016,80	0,00	0,00	0,00	0,00	0,00	3.016,80
22.343,57	46.147,91	17.192,53	63.340,44	40.996,87	0,00	14.200,00	49.304,38	35.104,38	0,00	31.281,27
5.260,00	16.414,24	12.514,74	28.928,98	23.668,98	0,00	0,00	16.414,24	16.414,24	0,00	12.514,74
97.304,76	99.481,07	34.908,75	134.389,82	37.085,06	0,00	31.100,00	130.649,18	99.549,18	0,00	38.674,26
124.908,33	162.043,22	67.632,82	229.676,04	104.767,71	0,00	45.300,00	196.367,80	151.067,80	0,00	85.487,07
158.808,52	61.101,08	52.321,35	113.422,43	0,00	45.386,09	525.900,00	78.684,08	0,00	447.215,92	80.865,35
3.525,37	3.313,28	6.888,89	10.202,17	6.676,80	0,00	5.200,00	4.657,48	0,00	542,52	11.321,69
83.817,25	12.949,11	4.536,30	17.485,41	0,00	66.331,84	9.200,00	22.991,41	13.791,41	0,00	4.602,80
131.722,39	10.786,34	17.360,59	28.146,93	0,00	103.575,46	307.000,00	244.936,13	0,00	62.063,87	17.360,59
3.017,99	6.017,99	2.962,24	8.980,23	5.962,24	0,00	0,00	6.017,99	6.017,99	0,00	2.962,24
1.430,01	4.234,15	17,49	4.251,64	2.821,63	0,00	2.900,00	6.010,15	3.110,15	0,00	1.423,87
2.955,92	4.367,80	2.538,52	6.906,32	3.950,40	0,00	18.100,00	8.779,87	0,00	9.320,13	25.935,45
0,00	256,67	0,00	256,67	256,67	0,00	10.100,00	11.480,67	1.380,67	0,00	0,00
0,00	1.267,20	5,75	1.272,95	1.272,95	0,00	200,00	1.267,20	1.067,20	0,00	5,75
8.131,68	16.008,99	4.023,02	20.032,01	11.900,33	0,00	8.100,00	44.332,39	36.232,39	0,00	16.721,86
28.635,45	27.386,40	0,00	27.386,40	0,00	1.249,05	117.200,00	122.386,40	5.186,40	0,00	34.833,50
79.987,80	12.163,80	6.218,52	18.382,32	0,00	61.605,48	34.300,00	50.125,80	15.825,80	0,00	6.218,52
0,00	0,00	0,00	0,00	0,00	0,00	0,00	4.176,00	4.176,00	0,00	0,00
13.953,76	2.765,76	485,10	3.250,86	0,00	10.702,90	0,00	2.765,76	2.765,76	0,00	485,10
0,00	0,00	0,00	0,00	0,00	0,00	26.600,00	29.415,00	2.815,00	0,00	0,00
84.028,21	84.028,21	0,00	84.028,21	0,00	0,00	41.700,00	130.230,71	88.530,71	0,00	0,00

XVI LEGISLATURA – DISEGNI DI LEGGE E RELAZIONI - DOCUMENTI

TITOLI / CATEGORIE		GESTIONE DI COMPETENZA								
		Previsioni				Somme impegnate			Differenze rispetto alle previsioni	
Codice	Denominazione	Previsione iniziale	Variazioni in aumento	Variazioni in diminuzione	Previsione definitiva	Pagate	Rimasti da pagare	Totale impegni	In più	In meno
		1	2	3	4 = (1 + 2 - 3)	5	6	7 = (5 + 6)	8 = (7 - 4)	9 = (4 - 7)
04.060.1.03.134	Trasporti, traslocchi e facchinaggi	22.640,00	0,00	5.000,00	17.640,00	4.031,18	13.608,82	17.640,00	0,00	0,00
04.060.1.03.136	Pulizia	25.022,29	0,00	0,00	25.022,29	0,00	25.022,29	25.022,29	0,00	0,00
	Totale categoria 04.060.1.03	252.173,10	76.041,13	44.489,44	283.724,79	196.282,89	87.441,90	283.724,79	0,00	0,00
04.060.1.04	Beni, servizi e prestazioni tecnico-scientifici									
04.060.1.04.102	Materiale di consumo di laboratorio	2.030.050,00	163.663,00	344.543,87	1.849.169,13	1.447.085,44	402.083,69	1.849.169,13	0,00	0,00
04.060.1.04.106	Dispositivi di protezione individuale ed indumenti di lavoro	3.000,00	0,00	0,00	3.000,00	0,00	3.000,00	3.000,00	0,00	0,00
04.060.1.04.115	Realizzazione, stampa, diffusione e spedizione di pubblicazioni	2.000,00	0,00	0,00	2.000,00	1.054,43	945,57	2.000,00	0,00	0,00
04.060.1.04.116	Convegni e stampa di atti, mostre ed altre attività di promozione ed immagine	0,00	11.034,45	0,00	11.034,45	825,00	10.209,45	11.034,45	0,00	0,00
04.060.1.04.119	Contratti d'opera e collaborazioni coordinate e continuative	390.442,13	0,00	21.000,00	369.442,13	337.109,86	32.332,27	369.442,13	0,00	0,00
04.060.1.04.130	Mantenimento di attrezzature tecniche, macchine e strumentazione scientifica	4.000,00	0,00	0,00	4.000,00	3.942,00	58,00	4.000,00	0,00	0,00
04.060.1.04.137	Smaltimento di rifiuti tossici e nocivi	10.000,00	0,00	0,00	10.000,00	3.411,44	6.588,56	10.000,00	0,00	0,00
04.060.1.04.144	Acquisizione di servizi bibliografici e di consultazione di periodici on-line	2.000,00	0,00	0,00	2.000,00	1.672,68	327,32	2.000,00	0,00	0,00
	Totale categoria 04.060.1.04	2.441.492,13	174.697,45	365.543,87	2.250.645,71	1.795.100,85	455.544,86	2.250.645,71	0,00	0,00
04.060.1.05	Dottorati, borse di studio ed assegni di ricerca									
04.060.1.05.121	Assegni per la collaborazione ad attività di ricerca	301.252,53	79.429,95	61.802,60	318.879,88	156.889,58	161.990,30	318.879,88	0,00	0,00
04.060.1.05.201	Borse di studio	0,00	0,00	0,00	0,00	0,00	0,00	0,00	0,00	0,00
04.060.1.05.202	Dottorati di ricerca	0,00	0,00	0,00	0,00	0,00	0,00	0,00	0,00	0,00
	Totale categoria 04.060.1.05	301.252,53	79.429,95	61.802,60	318.879,88	156.889,58	161.990,30	318.879,88	0,00	0,00
04.060.1.06	Oneri tributari									
04.060.1.06.451	Imposte, tasse e tributi vari	0,00	0,00	0,00	0,00	0,00	0,00	0,00	0,00	0,00
04.060.1.06.452	Imposta sul valore aggiunto	200.000,00	0,00	200.000,00	0,00	0,00	0,00	0,00	0,00	0,00
	Totale categoria 04.060.1.06	200.000,00	0,00	200.000,00	0,00	0,00	0,00	0,00	0,00	0,00
	Totale Titolo I	3.224.843,00	343.689,03	685.735,91	2.882.796,12	2.154.151,88	728.644,24	2.882.796,12	0,00	0,00
04.060.2	Spese di investimento									
04.060.2.02	Acquisizione di beni di uso durevole									
04.060.2.02.003	Mobili e arredi	0,00	0,00	0,00	0,00	0,00	0,00	0,00	0,00	0,00
04.060.2.02.005	Attrezzature tecniche, macchine e strumentazioni scientifiche	5.650,00	400.000,00	0,00	405.650,00	306,00	405.344,00	405.650,00	0,00	0,00
	Totale categoria 04.060.2.02	5.650,00	400.000,00	0,00	405.650,00	306,00	405.344,00	405.650,00	0,00	0,00
	Totale Titolo II	5.650,00	400.000,00	0,00	405.650,00	306,00	405.344,00	405.650,00	0,00	0,00
	Totale C.d.R. 060	3.230.493,00	743.689,03	685.735,91	3.288.446,12	2.154.457,88	1.133.988,24	3.288.446,12	0,00	0,00
04.061	NEUROSCIENZE									
04.061.1	Spese correnti									
04.061.1.02	Spese per il personale									
04.061.1.02.061	Missioni del personale dipendente	50.668,65	21.382,29	3.918,65	68.132,29	23.693,30	44.438,99	68.132,29	0,00	0,00
04.061.1.02.064	Formazione professionale ed aggiornamento del personale di cui ai CC.C.N.L.	0,00	0,00	0,00	0,00	0,00	0,00	0,00	0,00	0,00
04.061.1.02.069	Mensa	56.267,25	306,70	25.723,43	30.850,52	5.658,21	25.192,31	30.850,52	0,00	0,00
	Totale categoria 04.061.1.02	106.935,90	21.688,99	29.642,08	98.982,81	29.351,51	69.631,30	98.982,81	0,00	0,00
04.061.1.03	Beni di consumo e servizi									
04.061.1.03.101	Spese d'ufficio	16.777,19	26.716,75	2.602,13	40.891,81	10.703,78	30.188,03	40.891,81	0,00	0,00
04.061.1.03.103	Spese postali e telegrafiche	5.436,67	4.897,27	931,78	9.402,16	5.359,64	4.042,52	9.402,16	0,00	0,00
04.061.1.03.104	Spese telefoniche e canoni di trasmissione dati	78.400,00	4.237,10	43.249,30	39.387,80	17.413,92	21.973,88	39.387,80	0,00	0,00
04.061.1.03.105	Energia elettrica, acqua gas e riscaldamento	97.750,00	66.092,10	0,00	163.842,10	162.955,30	886,80	163.842,10	0,00	0,00
04.061.1.03.107	Software	6.000,00	5.847,20	0,00	11.847,20	3.397,20	8.450,00	11.847,20	0,00	0,00
04.061.1.03.110	Noleggio apparecchiature	1.400,00	601,20	197,60	1.803,60	1.803,60	0,00	1.803,60	0,00	0,00
04.061.1.03.113	Spese di rappresentanza	1.000,00	0,00	1.000,00	0,00	0,00	0,00	0,00	0,00	0,00
04.061.1.03.118	Indennità di missione, gettoni di presenza e rimborso spese ai	3.000,00	2.731,45	0,00	5.731,45	1.395,07	4.336,38	5.731,45	0,00	0,00

XVI LEGISLATURA - DISEGNI DI LEGGE E RELAZIONI - DOCUMENTI

Residui a inizio esercizio	GESTIONE DEI RESIDUI PASSIVI					GESTIONE DI CASSA				Totale dei residui passivi al termine dell'esercizio
	Pagati	Rimasti da pagare	Totali	Variazioni		Previsione definitiva	Pagamenti	Differenze rispetto alle previsioni		
				in più	in meno			in più	in meno	
10	11	12	13 = (11 + 12)	14 = (13 - 10)	15 = (10 - 13)	16	17 = (5 + 11)	18 = (17 - 16)	19 = (16 - 17)	20 = (6 + 12)
751,81	277,57	474,24	751,81	0,00	0,00	20.400,00	4.308,75	0,00	16.091,25	14.083,06
19.798,47	13.750,00	6.048,47	19.798,47	0,00	0,00	22.600,00	13.750,00	0,00	8.850,00	31.070,76
274.213,69	68.274,28	177.182,03	245.466,31	3.567,60	32.324,98	245.600,00	264.557,17	70.430,42	51.473,25	264.623,93
736.593,67	281.080,42	458.668,41	739.748,83	3.155,16	0,00	2.078.000,00	1.728.165,86	0,00	349.834,14	860.752,10
0,00	0,00	0,00	0,00	0,00	0,00	3.100,00	0,00	0,00	3.100,00	3.000,00
0,00	0,00	0,00	0,00	0,00	0,00	2.100,00	1.054,43	0,00	1.045,57	945,57
8.776,88	835,07	7.941,81	8.776,88	0,00	0,00	0,00	1.660,07	1.660,07	0,00	18.151,26
68.020,28	58.937,59	33.119,57	92.057,16	24.036,88	0,00	403.700,00	396.047,45	0,00	7.652,55	65.451,84
23.423,55	21.848,36	1.575,19	23.423,55	0,00	0,00	4.100,00	25.790,36	21.690,36	0,00	1.633,19
455,65	158,15	297,50	455,65	0,00	0,00	10.300,00	3.569,59	0,00	6.730,41	6.886,06
0,00	0,00	0,00	0,00	0,00	0,00	2.100,00	1.672,68	0,00	427,32	327,32
837.270,03	362.859,59	501.602,48	864.462,07	27.192,04	0,00	2.503.400,00	2.157.960,44	23.350,43	368.789,99	957.147,34
170.906,05	155.183,62	0,00	155.183,62	0,00	15.722,43	217.600,00	312.073,20	94.473,20	0,00	161.990,30
30.000,00	0,00	30.000,00	30.000,00	0,00	0,00	0,00	0,00	0,00	0,00	30.000,00
608,32	0,00	608,32	608,32	0,00	0,00	0,00	0,00	0,00	0,00	608,32
201.514,37	155.183,62	30.608,32	185.791,94	0,00	15.722,43	217.600,00	312.073,20	94.473,20	0,00	192.598,62
15.849,58	0,00	15.849,58	15.849,58	0,00	0,00	0,00	0,00	0,00	0,00	15.849,58
575.184,97	0,00	575.184,97	575.184,97	0,00	0,00	68.400,00	0,00	0,00	68.400,00	575.184,97
591.034,55	0,00	591.034,55	591.034,55	0,00	0,00	68.400,00	0,00	0,00	68.400,00	591.034,55
1.942.901,44	623.375,56	1.343.251,88	1.966.627,44	71.773,41	48.047,41	3.061.600,00	2.777.527,44	206.390,49	490.463,05	2.071.896,12
15.909,33	0,00	15.909,33	15.909,33	0,00	0,00	0,00	0,00	0,00	0,00	15.909,33
19.194,40	6.104,72	13.089,68	19.194,40	0,00	0,00	1.900,00	6.410,72	4.510,72	0,00	418.433,68
35.103,73	6.104,72	28.999,01	35.103,73	0,00	0,00	1.900,00	6.410,72	4.510,72	0,00	434.343,01
35.103,73	6.104,72	28.999,01	35.103,73	0,00	0,00	1.900,00	6.410,72	4.510,72	0,00	434.343,01
1.978.005,17	629.480,28	1.372.250,89	2.001.731,17	71.773,41	48.047,41	3.063.500,00	2.783.938,16	210.901,21	490.463,05	2.506.239,13
92.036,00	51.772,78	42.192,47	93.965,25	1.929,25	0,00	52.300,00	75.466,08	23.166,08	0,00	86.631,46
3.217,05	16.804,93	6.889,61	23.694,54	20.477,49	0,00	0,00	16.804,93	16.804,93	0,00	6.889,61
57.076,61	39.283,50	15.296,51	54.580,01	0,00	2.496,60	26.000,00	44.941,71	18.941,71	0,00	40.488,82
152.329,66	107.861,21	64.378,59	172.239,80	22.406,74	2.496,60	78.300,00	137.212,72	58.912,72	0,00	134.009,89
107.340,99	27.876,90	47.402,38	75.279,28	0,00	32.061,71	30.400,00	38.580,68	8.180,68	0,00	77.590,41
5.303,89	5.299,32	1.280,63	6.579,95	1.276,06	0,00	6.900,00	10.658,96	3.758,96	0,00	5.323,15
40.876,32	15.563,37	14.438,54	30.001,91	0,00	10.874,41	41.100,00	32.977,29	0,00	8.122,71	36.412,42
10.000,00	11.701,00	0,00	11.701,00	1.701,00	0,00	283.000,00	174.656,30	0,00	108.343,70	886,80
17.190,22	4.382,01	3.577,29	7.959,30	0,00	9.230,92	11.000,00	7.779,21	0,00	3.220,79	12.027,29
1.220,00	601,20	0,00	601,20	0,00	618,80	7.700,00	2.404,80	0,00	5.295,20	0,00
108,00	0,00	108,00	108,00	0,00	0,00	900,00	0,00	0,00	900,00	108,00
1.534,36	2.798,31	362,75	3.161,06	1.626,70	0,00	5.200,00	4.193,38	0,00	1.006,62	4.699,13

XVI LEGISLATURA – DISEGNI DI LEGGE E RELAZIONI - DOCUMENTI

Residui a inizio esercizio	GESTIONE DEI RESIDUI PASSIVI					GESTIONE DI CASSA				Totale dei residui passivi al termine dell'esercizio
	Pagati	Rimasti da pagare	Totali	Variazioni		Previsione definitiva	Pagamenti	Differenze rispetto alle previsioni		
				in più	in meno			in più	in meno	
10	11	12	13 = (11 + 12)	14 = (13 - 10)	15 = (10 - 13)	16	17 = (5 + 11)	18 = (17 - 16)	19 = (16 - 17)	20 = (6 + 12)
20.129,17	30.084,02	2.009,00	32.093,02	11.963,85	0,00	18.800,00	40.383,72	21.583,72	0,00	8.009,00
2.625,13	6.245,49	0,00	6.245,49	3.620,36	0,00	5.400,00	8.822,87	3.422,87	0,00	3.422,62
10.000,00	10.000,00	0,00	10.000,00	0,00	0,00	0,00	85.000,00	85.000,00	0,00	0,00
150,00	0,00	0,00	0,00	0,00	150,00	0,00	0,00	0,00	0,00	0,00
2.000,00	1.117,62	0,00	1.117,62	0,00	882,38	4.500,00	2.235,24	0,00	2.264,76	2.882,38
380,28	1.591,52	329,88	1.921,40	1.541,12	0,00	1.800,00	3.742,91	1.942,91	0,00	1.178,49
218.858,36	117.260,76	69.508,47	186.769,23	21.729,09	53.818,22	416.700,00	411.435,36	123.889,14	129.153,78	152.539,69
543.685,15	286.011,63	147.241,91	433.253,54	0,00	110.431,61	678.800,00	509.824,60	0,00	168.975,40	626.186,07
3.600,00	6.950,35	0,00	6.950,35	3.950,35	0,00	0,00	6.950,35	6.950,35	0,00	0,00
4.452,43	3.436,49	3.720,25	7.156,74	2.704,31	0,00	5.200,00	8.362,81	3.162,81	0,00	5.353,25
3.935,30	4.685,30	0,00	4.685,30	749,70	0,00	1.300,00	5.222,00	3.922,00	0,00	1.800,00
0,00	15.000,00	0,00	15.000,00	15.000,00	0,00	0,00	15.000,00	15.000,00	0,00	0,00
18.544,47	14.456,74	677,59	15.134,33	0,00	3.410,14	59.700,00	61.244,53	1.544,53	0,00	22.937,99
432,75	340,00	0,00	340,00	0,00	92,75	0,00	340,00	340,00	0,00	0,00
84.387,74	84.390,81	14.610,20	99.001,01	14.613,27	0,00	32.500,00	209.352,39	176.852,39	0,00	38.744,72
2.536,29	548,24	1.127,45	1.675,69	0,00	860,60	4.400,00	4.818,44	418,44	0,00	1.127,45
1.140,80	305,76	835,04	1.140,80	0,00	0,00	0,00	305,76	305,76	0,00	5.835,04
9.199,49	18.138,48	6.137,50	24.275,98	15.076,49	0,00	8.300,00	21.956,27	13.656,27	0,00	8.319,71
0,00	2.585,87	300,00	2.885,87	2.885,87	0,00	0,00	2.585,87	2.585,87	0,00	300,00
18.000,00	0,00	0,00	0,00	0,00	18.000,00	54.100,00	0,00	0,00	54.100,00	52.335,00
14.244,00	14.026,00	0,00	14.026,00	0,00	218,00	29.000,00	42.079,00	13.079,00	0,00	0,00
37.793,76	0,00	0,00	0,00	0,00	37.793,76	103.400,00	0,00	0,00	103.400,00	100.000,00
741.352,18	450.875,37	174.649,94	625.525,31	54.979,99	170.806,86	976.700,00	888.042,02	237.817,42	326.475,40	862.939,23
115.493,70	144.211,49	5.096,48	149.307,97	33.814,27	0,00	253.000,00	409.680,55	156.680,55	0,00	126.619,82
23.410,77	17.782,06	5.300,31	23.082,37	0,00	328,40	24.500,00	43.863,66	19.363,66	0,00	27.879,89
16.750,87	13.334,99	0,00	13.334,99	0,00	3.415,88	0,00	13.334,99	13.334,99	0,00	0,00
155.655,34	175.328,54	10.396,79	185.725,33	33.814,27	3.744,28	277.500,00	466.879,20	189.379,20	0,00	154.499,71
500,00	0,00	0,00	0,00	0,00	500,00	0,00	230,23	230,23	0,00	0,00
11.737,51	9.200,00	0,00	9.200,00	0,00	2.537,51	6.900,00	26.354,25	19.454,25	0,00	5.785,54
12.237,51	9.200,00	0,00	9.200,00	0,00	3.037,51	6.900,00	26.584,48	19.684,48	0,00	5.785,54
1.280.433,05	860.525,88	318.933,79	1.179.459,67	132.930,09	233.903,47	1.756.100,00	1.930.153,78	629.682,96	455.629,18	1.309.774,06
1.692,07	74,70	749,47	824,17	0,00	867,90	800,00	2.123,60	1.323,60	0,00	967,52
55,43	0,00	0,00	0,00	0,00	55,43	0,00	367,50	367,50	0,00	430,56
197.863,97	172.808,44	58.296,23	231.104,67	33.240,70	0,00	45.400,00	203.742,23	158.342,23	0,00	189.875,17
199.611,47	172.883,14	59.045,70	231.928,84	33.240,70	923,33	46.200,00	206.233,33	160.033,33	0,00	191.273,25
199.611,47	172.883,14	59.045,70	231.928,84	33.240,70	923,33	46.200,00	206.233,33	160.033,33	0,00	191.273,25
1.480.044,52	1.033.489,02	377.979,49	1.411.388,51	166.170,79	234.826,80	1.802.300,00	2.136.387,11	789.716,29	455.629,18	1.501.047,31

XVI LEGISLATURA - DISEGNI DI LEGGE E RELAZIONI - DOCUMENTI

TITOLI / CATEGORIE		GESTIONE DI COMPETENZA								
		Previsioni				Somme impegnate			Differenze rispetto alle previsioni	
Codice	Denominazione	Previsione iniziale	Variazioni in aumento	Variazioni in diminuzione	Previsione definitiva	Pagate	Rimasti da pagare	Totale impegni	in più	in meno
		1	2	3	4 = (1 + 2 - 3)	5	6	7 = (5 + 6)	8 = (7 - 4)	9 = (4 - 7)
	periodici on-line									
04.073.1.04.251	Progetti di ricerca	90.000,00	69.514,16	20.000,00	139.514,16	0,00	139.514,16	139.514,16	0,00	0,00
	Totale categoria 04.073.1.04	144.000,00	123.052,78	61.575,11	205.477,67	6.372,99	199.104,68	205.477,67	0,00	0,00
04.073.1.05	Dottorati, borse di studio ed assegni di ricerca									
04.073.1.05.121	Assegni per la collaborazione ad attivita' di ricerca	40.000,00	92.800,50	20.000,00	112.800,50	25.027,86	87.772,64	112.800,50	0,00	0,00
	Totale categoria 04.073.1.05	40.000,00	92.800,50	20.000,00	112.800,50	25.027,86	87.772,64	112.800,50	0,00	0,00
04.073.1.06	Oneri tributari									
04.073.1.06.451	Imposte, tasse e tributi vari	1.000,00	842,16	1.000,00	842,16	842,16	0,00	842,16	0,00	0,00
04.073.1.06.452	Imposta sul valore aggiunto	0,00	2.095,60	0,00	2.095,60	2.095,60	0,00	2.095,60	0,00	0,00
	Totale categoria 04.073.1.06	1.000,00	2.937,76	1.000,00	2.937,76	2.937,76	0,00	2.937,76	0,00	0,00
	Totale Titolo I	322.340,00	271.322,40	176.052,62	417.609,78	64.924,81	352.684,97	417.609,78	0,00	0,00
04.073.2	Spese di investimento									
04.073.2.02	Acquisizione di beni di uso durevole									
04.073.2.02.002	Periodici, opere e materiale bibliografico	0,00	0,00	0,00	0,00	0,00	0,00	0,00	0,00	0,00
04.073.2.02.005	Attrezzature tecniche, macchine e strumentazioni scientifiche	20.000,00	103.203,02	10.000,00	113.203,02	0,00	113.203,02	113.203,02	0,00	0,00
	Totale categoria 04.073.2.02	20.000,00	103.203,02	10.000,00	113.203,02	0,00	113.203,02	113.203,02	0,00	0,00
	Totale Titolo II	20.000,00	103.203,02	10.000,00	113.203,02	0,00	113.203,02	113.203,02	0,00	0,00
	Totale C.d.R. 073	342.340,00	374.525,42	186.052,62	530.812,80	64.924,81	465.887,99	530.812,80	0,00	0,00
04.078	SCIENZE E TECNOLOGIE DELLA COGNIZIONE									
04.078.1	Spese correnti									
04.078.1.02	Spese per il personale									
04.078.1.02.061	Missioni del personale dipendente	0,00	5.805,84	0,00	5.805,84	5.626,98	178,86	5.805,84	0,00	0,00
04.078.1.02.064	Formazione professionale ed aggiornamento del personale di cui ai C.C.C.N.L.	0,00	695,41	0,00	695,41	541,81	153,60	695,41	0,00	0,00
04.078.1.02.069	Mensa	2.978,67	0,00	846,11	2.132,56	2.132,56	0,00	2.132,56	0,00	0,00
	Totale categoria 04.078.1.02	2.978,67	6.501,25	846,11	8.633,81	8.301,35	332,46	8.633,81	0,00	0,00
04.078.1.03	Beni di consumo e servizi									
04.078.1.03.101	Spese d'ufficio	562,87	953,00	0,00	1.515,87	1.515,87	0,00	1.515,87	0,00	0,00
04.078.1.03.103	Spese postali e telegrafiche	224,98	293,86	0,00	518,84	391,49	127,35	518,84	0,00	0,00
04.078.1.03.104	Spese telefoniche e canoni di trasmissione dati	2.287,70	150,00	0,00	2.437,70	150,00	2.287,70	2.437,70	0,00	0,00
04.078.1.03.105	Energia elettrica, acqua gas e riscaldamento	7.212,85	13.282,39	0,00	20.495,25	0,00	20.495,25	20.495,25	0,00	0,00
04.078.1.03.107	Software	0,00	0,00	0,00	0,00	0,00	0,00	0,00	0,00	0,00
04.078.1.03.109	Altri mezzi di trasporto, manutenzione, esercizio e noleggio	115,60	1.177,00	0,00	1.292,60	1.292,60	0,00	1.292,60	0,00	0,00
04.078.1.03.110	Noleggio apparecchiature	580,46	0,00	559,60	20,86	0,00	20,86	20,86	0,00	0,00
04.078.1.03.124	Altre prestazioni da terzi	0,00	7.175,16	0,00	7.175,16	5.675,16	1.500,00	7.175,16	0,00	0,00
04.078.1.03.126	Manutenzione straordinaria ed adattamento immobili in locazione, in comodato o in uso	0,00	420,00	0,00	420,00	0,00	420,00	420,00	0,00	0,00
04.078.1.03.127	Manutenzione ordinaria ed oneri accessori degli immobili in locazione, in comodato o in uso	138,41	0,00	138,41	0,00	0,00	0,00	0,00	0,00	0,00
04.078.1.03.131	Manutenzione software	1.367,24	0,00	0,00	1.367,24	1.367,24	0,00	1.367,24	0,00	0,00
04.078.1.03.135	Vigilanza	14.705,86	0,00	14.705,86	0,00	0,00	0,00	0,00	0,00	0,00
04.078.1.03.136	Pulizia	13.217,06	1.405,71	0,00	14.622,77	13.010,84	1.611,93	14.622,77	0,00	0,00
	Totale categoria 04.078.1.03	40.413,04	24.857,12	15.403,87	49.866,29	23.403,20	26.463,09	49.866,29	0,00	0,00
04.078.1.04	Beni, servizi e prestazioni tecnico-scientifici									
04.078.1.04.102	Materiale di consumo di laboratorio	92,56	3.334,00	0,00	3.426,56	2.431,85	994,71	3.426,56	0,00	0,00
04.078.1.04.115	Realizzazione, stampa, diffusione e spedizione di pubblicazioni	0,00	0,00	0,00	0,00	0,00	0,00	0,00	0,00	0,00
04.078.1.04.116	Convegni e stampa di atti, mostre ed altre attivita' di promozione ed immagine	0,00	0,00	0,00	0,00	0,00	0,00	0,00	0,00	0,00
04.078.1.04.119	Contratti d'opera e collaborazioni coordinate e continuative	0,00	44.074,30	0,00	44.074,30	43.074,30	1.000,00	44.074,30	0,00	0,00
04.078.1.04.130	Manutenzione di attrezzature tecniche, macchine e	196,80	188,79	0,00	385,59	385,59	0,00	385,59	0,00	0,00

XVI LEGISLATURA - DISEGNI DI LEGGE E RELAZIONI - DOCUMENTI

Residui a inizio esercizio	GESTIONE DEI RESIDUI PASSIVI					GESTIONE DI CASSA				Totale dei residui passivi al termine dell'esercizio
	Pagati	Rimasti da pagare	Totali	Variazioni		Previsione definitiva	Pagamenti	Differenze rispetto alle previsioni		
				in più	in meno			in più	in meno	
10	11	12	13 = (11 + 12)	14 = (13 - 10)	15 = (10 - 13)	16	17 = (5 + 11)	18 = (17 - 16)	19 = (16 - 17)	20 = (6 + 12)
88.009,60	0,00	0,00	0,00	0,00	88.009,60	93.000,00	0,00	0,00	93.000,00	139.514,16
173.393,27	78.188,18	13.939,22	92.127,40	42.093,44	123.359,31	160.600,00	84.561,17	35.227,51	111.266,34	213.043,90
12.848,62	16.530,21	425,21	16.955,42	4.106,80	0,00	43.300,00	41.558,07	0,00	1.741,93	88.197,85
12.848,62	16.530,21	425,21	16.955,42	4.106,80	0,00	43.300,00	41.558,07	0,00	1.741,93	88.197,85
1.500,00	0,00	0,00	0,00	0,00	1.500,00	300,00	842,16	542,16	0,00	0,00
0,00	0,00	0,00	0,00	0,00	0,00	1.300,00	2.095,60	795,60	0,00	0,00
1.500,00	0,00	0,00	0,00	0,00	1.500,00	1.600,00	2.937,76	1.337,76	0,00	0,00
277.780,26	180.493,10	20.381,03	200.874,13	57.389,36	134.295,49	331.000,00	245.417,91	79.820,56	165.402,65	373.066,00
302,40	151,24	151,16	302,40	0,00	0,00	0,00	151,24	151,24	0,00	151,16
5.000,00	24.557,00	587,10	25.144,10	20.144,10	0,00	3.300,00	24.557,00	21.257,00	0,00	113.790,12
5.302,40	24.708,24	738,26	25.446,50	20.144,10	0,00	3.300,00	24.708,24	21.408,24	0,00	113.941,28
5.302,40	24.708,24	738,26	25.446,50	20.144,10	0,00	3.300,00	24.708,24	21.408,24	0,00	113.941,28
283.082,66	205.201,34	21.119,29	226.320,63	77.533,46	134.295,49	334.300,00	270.126,15	101.228,80	165.402,65	487.007,28
2.681,47	105,50	1.790,21	1.895,71	0,00	785,76	0,00	5.732,48	5.732,48	0,00	1.969,07
243,58	1.052,36	241,22	1.293,58	1.050,00	0,00	800,00	1.594,17	794,17	0,00	394,82
1.391,83	357,36	0,00	357,36	0,00	1.034,47	2.600,00	2.489,92	0,00	110,08	0,00
4.316,88	1.515,22	2.031,43	3.546,65	1.050,00	1.820,23	3.400,00	9.816,57	6.526,65	110,08	2.363,89
546,10	837,80	406,69	1.244,49	698,39	0,00	500,00	2.353,67	1.853,67	0,00	406,69
616,55	0,00	0,00	0,00	0,00	616,55	200,00	391,49	191,49	0,00	127,35
0,00	0,00	0,00	0,00	0,00	0,00	2.100,00	150,00	0,00	1.950,00	2.287,70
2.534,84	7.913,44	4,84	7.918,28	5.383,44	0,00	6.500,00	7.913,44	1.413,44	0,00	20.500,09
0,00	126,00	0,00	126,00	126,00	0,00	0,00	126,00	126,00	0,00	0,00
1.000,00	0,00	0,00	0,00	0,00	1.000,00	100,00	1.292,60	1.192,60	0,00	0,00
20,00	0,00	0,00	0,00	0,00	20,00	500,00	0,00	0,00	500,00	20,86
900,00	3.098,96	325,33	3.424,29	2.524,29	0,00	0,00	8.774,12	8.774,12	0,00	1.825,33
0,00	0,00	0,00	0,00	0,00	0,00	0,00	0,00	0,00	0,00	420,00
0,00	0,00	0,00	0,00	0,00	0,00	100,00	0,00	0,00	100,00	0,00
4.596,20	4.151,20	0,00	4.151,20	0,00	445,00	1.200,00	5.518,44	4.318,44	0,00	0,00
55.786,83	40.832,98	0,00	40.832,98	0,00	14.953,85	13.300,00	40.832,98	27.532,98	0,00	0,00
25.917,66	20.599,44	0,00	20.599,44	0,00	5.318,22	11.900,00	33.610,28	21.710,28	0,00	1.611,93
91.918,18	77.559,82	736,86	78.296,68	8.732,12	22.353,62	36.400,00	100.963,02	67.113,02	2.550,00	27.199,95
406,55	10.566,62	21,44	10.588,06	10.181,51	0,00	0,00	12.998,47	12.998,47	0,00	1.016,15
1.000,00	0,00	1.000,00	1.000,00	0,00	0,00	0,00	0,00	0,00	0,00	1.000,00
785,00	0,00	785,00	785,00	0,00	0,00	0,00	0,00	0,00	0,00	785,00
51.293,88	50.228,52	0,00	50.228,52	0,00	1.065,36	18.700,00	93.302,82	74.602,82	0,00	1.000,00
771,88	0,00	0,00	0,00	0,00	771,88	200,00	385,59	185,59	0,00	0,00

XVI LEGISLATURA – DISEGNI DI LEGGE E RELAZIONI - DOCUMENTI

TITOLI / CATEGORIE		GESTIONE DI COMPETENZA								
		Previsioni				Somme impegnate			Differenze rispetto alle previsioni	
Codice	Denominazione	Previsione iniziale	Variazioni in aumento	Variazioni in diminuzione	Previsione definitiva	Pagate	Rimasti da pagare	Totale impegni	in più	in meno
		1	2	3	4 = (1 + 2 - 3)	5	6	7 = (5 + 6)	8 = (7 - 4)	9 = (4 - 7)
	strumentazione scientifica									
04.078.1.04.137	Smaltimento di rifiuti tossici e nocivi	15,72	0,00	15,72	0,00	0,00	0,00	0,00	0,00	0,00
04.078.1.04.251	Progetti di ricerca	0,00	0,00	0,00	0,00	0,00	0,00	0,00	0,00	0,00
	Totale categoria 04.078.1.04	305,08	47.597,09	15,72	47.886,45	45.891,74	1.994,71	47.886,45	0,00	0,00
	Totale Titolo I	43.696,79	78.955,46	16.265,70	106.386,55	77.596,29	28.790,26	106.386,55	0,00	0,00
04.078.2	Spese di investimento									
04.078.2.02	Acquisizione di beni di uso durevole									
04.078.2.02.002	Periodici, opere e materiale bibliografico	5.156,53	0,00	5.156,53	0,00	0,00	0,00	0,00	0,00	0,00
04.078.2.02.005	Attrezzature tecniche, macchine e strumentazioni scientifiche	206,68	0,00	206,68	0,00	0,00	0,00	0,00	0,00	0,00
	Totale categoria 04.078.2.02	5.363,21	0,00	5.363,21	0,00	0,00	0,00	0,00	0,00	0,00
	Totale Titolo II	5.363,21	0,00	5.363,21	0,00	0,00	0,00	0,00	0,00	0,00
	Totale C.d.R. 078	49.060,00	78.955,46	21.628,91	106.386,55	77.596,29	28.790,26	106.386,55	0,00	0,00
04.081	SCIENZE NEUROLOGICHE									
04.081.1	Spese correnti									
04.081.1.02	Spese per il personale									
04.081.1.02.061	Missioni del personale dipendente	110.730,30	5.174,10	22.923,87	92.980,53	42.550,14	50.430,39	92.980,53	0,00	0,00
04.081.1.02.064	Formazione professionale ed aggiornamento del personale di cui ai CC.C.N.L.	0,00	0,00	0,00	0,00	0,00	0,00	0,00	0,00	0,00
04.081.1.02.065	Corsi di formazione del personale non ricompresi nel programma di cui ai CC.C.N.L.	0,00	0,00	0,00	0,00	0,00	0,00	0,00	0,00	0,00
04.081.1.02.068	Benefici di natura assistenziale e sociale	0,00	0,00	0,00	0,00	0,00	0,00	0,00	0,00	0,00
04.081.1.02.069	Mensa	36.287,10	0,00	15.000,00	21.287,10	1.230,77	20.056,33	21.287,10	0,00	0,00
	Totale categoria 04.081.1.02	147.017,40	5.174,10	37.923,87	114.267,63	43.780,91	70.486,72	114.267,63	0,00	0,00
04.081.1.03	Beni di consumo e servizi									
04.081.1.03.101	Spese d'ufficio	128.845,79	0,00	4.103,49	124.742,30	50.827,98	73.914,32	124.742,30	0,00	0,00
04.081.1.03.103	Spese postali e telegrafiche	21.500,00	0,00	600,00	20.900,00	1.763,36	19.136,64	20.900,00	0,00	0,00
04.081.1.03.104	Spese telefoniche e canoni di trasmissione dati	30.060,70	0,00	7.685,03	22.375,67	1.375,67	21.000,00	22.375,67	0,00	0,00
04.081.1.03.105	Energia elettrica, acqua gas e riscaldamento	206.471,79	0,00	33.335,41	173.136,38	57.557,21	115.579,17	173.136,38	0,00	0,00
04.081.1.03.107	Software	23.598,31	23.094,60	0,00	46.692,91	15.859,20	30.833,71	46.692,91	0,00	0,00
04.081.1.03.112	Assicurazioni	5.000,76	0,00	2.500,00	2.500,76	1.567,36	933,40	2.500,76	0,00	0,00
04.081.1.03.113	Spese di rappresentanza	5.000,00	0,00	0,00	5.000,00	0,00	5.000,00	5.000,00	0,00	0,00
04.081.1.03.118	Indennità di missione, gettoni di presenza e rimborso spese ai componenti di organismi collegiali ed ai Panel di valutazione	0,00	0,00	0,00	0,00	0,00	0,00	0,00	0,00	0,00
04.081.1.03.124	Altre prestazioni da terzi	10.000,00	0,00	0,00	10.000,00	2.701,81	7.298,19	10.000,00	0,00	0,00
04.081.1.03.125	Locazione di immobili	0,00	800,00	0,00	800,00	800,00	0,00	800,00	0,00	0,00
04.081.1.03.131	Manutenzione software	9.000,00	0,00	0,00	9.000,00	455,02	8.544,98	9.000,00	0,00	0,00
04.081.1.03.133	Giardinaggio	15.000,00	0,00	0,00	15.000,00	0,00	15.000,00	15.000,00	0,00	0,00
04.081.1.03.134	Trasporti, traslochi e facchinaggi	0,00	5.400,00	0,00	5.400,00	5.400,00	0,00	5.400,00	0,00	0,00
04.081.1.03.135	Vigilanza	146.101,69	14.232,40	14.232,40	146.101,69	42.145,50	103.956,19	146.101,69	0,00	0,00
04.081.1.03.136	Pulizia	82.604,17	0,00	1.500,00	81.104,17	14.480,02	66.624,15	81.104,17	0,00	0,00
	Totale categoria 04.081.1.03	683.183,21	43.526,40	63.956,33	662.753,28	194.933,13	467.820,15	662.753,28	0,00	0,00
04.081.1.04	Beni, servizi e prestazioni tecnico-scientifici									
04.081.1.04.102	Materiale di consumo di laboratorio	698.404,28	77.126,14	81.138,57	694.391,85	153.471,15	540.920,70	694.391,85	0,00	0,00
04.081.1.04.106	Dispositivi di protezione individuale ed indumenti di lavoro	50.000,00	0,00	0,00	50.000,00	717,60	49.282,40	50.000,00	0,00	0,00
04.081.1.04.115	Realizzazione, stampa, diffusione e spedizione di pubblicazioni	20.000,00	0,00	0,00	20.000,00	0,00	20.000,00	20.000,00	0,00	0,00
04.081.1.04.116	Convegni e stampa di atti, mostre ed altre attività di promozione ed immagine	0,00	22.000,00	0,00	22.000,00	22.000,00	0,00	22.000,00	0,00	0,00
04.081.1.04.117	Prestazioni tecnico-scientifiche	0,00	591,60	0,00	591,60	591,60	0,00	591,60	0,00	0,00
04.081.1.04.119	Contratti d'opera e collaborazioni coordinate e continuative	174.000,00	22.923,87	0,00	196.923,87	129.991,13	66.932,74	196.923,87	0,00	0,00
04.081.1.04.130	Manutenzione di attrezzature tecniche, macchine e strumentazione scientifica	159.600,00	86.202,20	5.600,00	240.202,20	108.700,82	131.501,38	240.202,20	0,00	0,00

XVI LEGISLATURA – DISEGNI DI LEGGE E RELAZIONI - DOCUMENTI

Residui a inizio esercizio	GESTIONE DEI RESIDUI PASSIVI					GESTIONE DI CASSA				Totale dei residui passivi al termine dell'esercizio
	Pagati	Rimasti da pagare	Totali	Variazioni		Previsione definitiva	Pagamenti	Differenze rispetto alle previsioni		
				in più	in meno			in più	in meno	
10	11	12	13 = (11 + 12)	14 = (13 - 10)	15 = (10 - 13)	16	17 = (5 + 11)	18 = (17 - 16)	19 = (16 - 17)	20 = (6 + 12)
0,00	0,00	0,00	0,00	0,00	0,00	0,00	0,00	0,00	0,00	0,00
17.997,60	0,00	22.180,26	22.180,26	4.182,66	0,00	44.200,00	0,00	0,00	44.200,00	22.180,26
72.254,91	60.795,14	23.986,70	84.781,84	14.364,17	1.837,24	63.100,00	106.686,88	87.786,88	44.200,00	25.981,41
168.489,97	139.870,18	26.754,99	166.625,17	24.146,29	26.011,09	102.900,00	217.466,47	161.426,55	46.860,08	55.545,25
15.000,00	4.556,07	2.697,59	7.253,66	0,00	7.746,34	1.700,00	4.556,07	2.856,07	0,00	2.697,59
496,12	197,19	0,00	197,19	0,00	298,93	100,00	197,19	97,19	0,00	0,00
15.496,12	4.753,26	2.697,59	7.450,85	0,00	8.045,27	1.800,00	4.753,26	2.953,26	0,00	2.697,59
15.496,12	4.753,26	2.697,59	7.450,85	0,00	8.045,27	1.800,00	4.753,26	2.953,26	0,00	2.697,59
183.986,09	144.623,44	29.452,58	174.076,02	24.146,29	34.056,36	104.700,00	222.219,73	164.379,81	46.860,08	58.242,84
44.037,07	45.564,16	5.525,35	51.089,51	7.052,44	0,00	78.700,00	88.114,30	9.414,30	0,00	55.955,74
0,00	20.686,66	18.343,34	39.030,00	39.030,00	0,00	0,00	20.686,66	20.686,66	0,00	18.343,34
0,00	4.502,40	0,00	4.502,40	4.502,40	0,00	0,00	4.502,40	4.502,40	0,00	0,00
3.856,19	1.964,16	4.479,94	6.444,10	2.587,91	0,00	0,00	1.964,16	1.964,16	0,00	4.479,94
88.613,33	52.790,58	17.105,24	69.895,82	0,00	18.717,51	27.800,00	54.021,35	26.221,35	0,00	37.161,57
136.506,59	125.507,96	45.453,87	170.961,83	53.172,75	18.717,51	106.500,00	169.288,87	62.788,87	0,00	115.940,59
138.784,28	60.634,69	0,00	60.634,69	0,00	78.149,59	112.700,00	111.462,67	0,00	1.237,33	73.914,32
25.724,43	6.146,47	7.457,91	13.604,38	0,00	12.120,05	39.000,00	7.909,83	0,00	11.090,17	26.594,55
66.517,56	21.143,53	4.414,97	25.558,50	0,00	40.959,06	25.600,00	22.519,20	0,00	3.080,80	25.414,97
131.174,25	99.227,35	0,00	99.227,35	0,00	31.946,90	184.100,00	156.784,56	0,00	27.315,44	115.579,17
10.960,00	11.210,80	0,00	11.210,80	250,80	0,00	21.300,00	27.070,00	5.770,00	0,00	30.833,11
933,40	0,00	0,00	0,00	0,00	933,40	2.300,00	1.567,36	0,00	732,64	933,40
1.824,70	1.279,15	545,55	1.824,70	0,00	0,00	4.500,00	1.279,15	0,00	3.220,85	5.545,55
1.624,07	4.125,36	0,00	4.125,36	2.501,29	0,00	0,00	4.125,36	4.125,36	0,00	0,00
9.190,26	7.492,00	2.783,26	10.275,26	1.085,00	0,00	9.000,00	10.193,81	1.193,81	0,00	10.081,45
0,00	0,00	0,00	0,00	0,00	0,00	700,00	800,00	100,00	0,00	0,00
0,00	0,00	0,00	0,00	0,00	0,00	8.100,00	455,02	0,00	7.644,98	8.544,98
13.791,60	9.187,56	4.604,04	13.791,60	0,00	0,00	13.500,00	9.187,56	0,00	4.312,44	19.604,04
8.660,00	5.330,00	10.614,00	15.944,00	7.284,00	0,00	4.900,00	10.730,00	5.830,00	0,00	10.614,00
74.924,62	68.924,73	2.035,02	70.959,75	0,00	3.964,87	131.900,00	111.070,23	0,00	20.829,77	105.991,21
92.255,89	77.362,38	11.391,47	88.753,85	0,00	3.502,04	74.600,00	91.842,40	17.242,40	0,00	78.015,62
576.365,06	372.064,02	43.846,22	415.910,24	11.121,09	171.575,91	612.200,00	566.997,15	34.261,57	79.464,42	511.666,37
751.191,22	601.119,44	7.083,91	608.203,35	0,00	142.987,87	722.000,00	754.590,59	32.590,59	0,00	548.004,61
0,00	0,00	0,00	0,00	0,00	0,00	51.700,00	717,60	0,00	50.982,40	49.282,40
5.505,40	2.319,36	14,50	2.333,86	0,00	3.171,54	20.700,00	2.319,36	0,00	18.380,64	20.014,50
1.615,25	0,00	0,00	0,00	0,00	1.015,25	22.700,00	22.000,00	0,00	700,00	0,00
0,00	0,00	0,00	0,00	0,00	0,00	0,00	591,60	591,60	0,00	0,00
5.626,03	148.982,82	12.615,19	161.598,01	155.971,98	0,00	203.600,00	278.973,95	75.373,95	0,00	79.547,93
123.357,16	120.594,36	2.840,40	123.434,76	77,60	0,00	197.100,00	229.295,18	32.195,18	0,00	134.341,78

XVI LEGISLATURA - DISEGNI DI LEGGE E RELAZIONI - DOCUMENTI

TITOLI / CATEGORIE		GESTIONE DI COMPETENZA								
		Previsioni				Somme impegnate			Differenze rispetto alle previsioni	
Codice	Denominazione	Previsione iniziale	Variazioni in aumento	Variazioni in diminuzione	Previsione definitiva	Pagate	Rimasti da pagare	Totale impegni	in più	in meno
		1	2	3	4 = (1 + 2 - 3)	5	6	7 = (5 + 6)	8 = (7 - 4)	9 = (4 - 7)
04.081.1.04.137	Smaltimento di rifiuti tossici e nocivi	31.000,00	828,00	0,00	31.828,00	2.472,48	29.355,52	31.828,00	0,00	0,00
	Totale categoria 04.081.1.04	1.133.004,28	209.671,81	86.738,57	1.255.937,52	417.944,78	837.992,74	1.255.937,52	0,00	0,00
	04.081.1.05 Dottorati, borse di studio ed assegni di ricerca									
04.081.1.05.121	Assegni per la collaborazione ad attivita' di ricerca	265.573,03	0,00	0,00	265.573,03	60.290,99	205.282,04	265.573,03	0,00	0,00
04.081.1.05.201	Borse di studio	14.121,00	0,00	0,00	14.121,00	8.864,85	5.256,15	14.121,00	0,00	0,00
04.081.1.05.202	Dottorati di ricerca	40.000,00	0,00	0,00	40.000,00	3.022,07	36.977,93	40.000,00	0,00	0,00
	Totale categoria 04.081.1.05	319.694,03	0,00	0,00	319.694,03	72.177,91	247.516,12	319.694,03	0,00	0,00
	04.081.1.06 Oneri tributari									
04.081.1.06.451	Imposte, tasse e tributi vari	25.200,00	1.324,26	3.200,00	23.324,26	21.853,71	1.470,55	23.324,26	0,00	0,00
	Totale categoria 04.081.1.06	25.200,00	1.324,26	3.200,00	23.324,26	21.853,71	1.470,55	23.324,26	0,00	0,00
	Totale Titolo I	2.308.098,92	259.696,57	191.818,77	2.375.976,72	750.690,44	1.625.286,28	2.375.976,72	0,00	0,00
	04.081.2 Spese di investimento									
	04.081.2.02 Acquisizione di beni di uso durevole									
04.081.2.02.002	Periodici, opere e materiale bibliografico	50.000,00	0,00	0,00	50.000,00	1.031,13	48.968,87	50.000,00	0,00	0,00
04.081.2.02.003	Mobili e arredi	10.000,00	0,00	0,00	10.000,00	636,00	9.364,00	10.000,00	0,00	0,00
04.081.2.02.005	Attrezzature tecniche, macchine e strumentazioni scientifiche	262.076,79	599.484,72	44.876,79	816.684,72	110.944,71	705.740,01	816.684,72	0,00	0,00
	Totale categoria 04.081.2.02	322.076,79	599.484,72	44.876,79	876.684,72	112.611,84	764.072,88	876.684,72	0,00	0,00
	Totale Titolo II	322.076,79	599.484,72	44.876,79	876.684,72	112.611,84	764.072,88	876.684,72	0,00	0,00
	Totale C.d.R. 081	2.630.175,71	859.181,29	236.695,56	3.252.661,44	863.302,28	2.389.359,16	3.252.661,44	0,00	0,00
	04.100 TECNOLOGIE BIOMEDICHE									
	04.100.1 Spese correnti									
	04.100.1.02 Spese per il personale									
04.100.1.02.052	Stipendi ed assegni fissi per il personale a tempo determinato	0,00	0,00	0,00	0,00	0,00	0,00	0,00	0,00	0,00
04.100.1.02.061	Missioni del personale dipendente	119.016,70	75.857,25	51.710,25	143.163,70	29.598,32	113.565,38	143.163,70	0,00	0,00
04.100.1.02.064	Formazione professionale ed aggiornamento del personale di cui ai C.C.C.N.L.	0,00	0,00	0,00	0,00	0,00	0,00	0,00	0,00	0,00
04.100.1.02.069	Mensa	21.489,00	10.498,56	0,00	31.987,56	12.141,69	19.845,87	31.987,56	0,00	0,00
	Totale categoria 04.100.1.02	140.505,70	86.355,81	51.710,25	175.151,26	41.740,01	133.411,25	175.151,26	0,00	0,00
	04.100.1.03 Beni di consumo e servizi									
04.100.1.03.101	Spese d'ufficio	35.067,70	22.199,02	21.207,28	36.059,44	6.999,04	29.060,40	36.059,44	0,00	0,00
04.100.1.03.103	Spese postali e telegrafiche	9.800,00	4.505,85	4.920,00	9.385,85	1.676,20	7.709,65	9.385,85	0,00	0,00
04.100.1.03.104	Spese telefoniche e canoni di trasmissione dati	20.406,00	12.300,00	4.700,00	28.006,00	11.324,79	16.681,21	28.006,00	0,00	0,00
04.100.1.03.105	Energia elettrica, acqua gas e riscaldamento	52.604,00	0,00	20.960,00	31.644,00	2.009,00	29.635,00	31.644,00	0,00	0,00
04.100.1.03.107	Software	27.570,00	80.287,90	17.683,79	90.174,11	47.018,11	43.156,00	90.174,11	0,00	0,00
04.100.1.03.110	Noleggio apparecchiature	66.515,00	6.360,80	60.800,00	12.075,80	2.385,60	9.690,20	12.075,80	0,00	0,00
04.100.1.03.112	Assicurazioni	468,00	0,00	468,00	0,00	0,00	0,00	0,00	0,00	0,00
04.100.1.03.113	Spese di rappresentanza	5.595,00	0,00	5.345,00	250,00	250,00	0,00	250,00	0,00	0,00
04.100.1.03.124	Altre prestazioni da terzi	230.472,00	98.340,29	163.500,00	165.312,29	96.301,89	69.010,40	165.312,29	0,00	0,00
04.100.1.03.126	Manutenzione straordinaria ed adattamento immobili in locazione, in comodato o in uso	0,00	21.032,00	0,00	21.032,00	0,00	21.032,00	21.032,00	0,00	0,00
04.100.1.03.127	Manutenzione ordinaria ed oneri accessori degli immobili in locazione, in comodato o in uso	25.000,00	0,00	25.000,00	0,00	0,00	0,00	0,00	0,00	0,00
04.100.1.03.128	Manutenzione ordinaria di immobili di proprieta'	1.115,00	0,00	0,00	1.115,00	1.115,00	0,00	1.115,00	0,00	0,00
04.100.1.03.129	Manutenzione di mobili ed arredi	0,00	0,00	0,00	0,00	0,00	0,00	0,00	0,00	0,00
04.100.1.03.131	Manutenzione software	2.000,00	0,00	2.000,00	0,00	0,00	0,00	0,00	0,00	0,00
04.100.1.03.133	Giardinaggio	4.339,00	0,00	524,00	3.815,00	0,00	3.815,00	3.815,00	0,00	0,00
04.100.1.03.134	Trasporti, traslochi e facchinaggi	0,00	0,00	0,00	0,00	0,00	0,00	0,00	0,00	0,00
04.100.1.03.135	Vigilanza	14.299,50	0,00	0,00	14.299,50	558,00	13.741,50	14.299,50	0,00	0,00
04.100.1.03.136	Pulizia	27.370,00	3.600,00	0,00	30.970,00	8.120,56	22.849,44	30.970,00	0,00	0,00

XVI LEGISLATURA - DISEGNI DI LEGGE E RELAZIONI - DOCUMENTI

Residui a inizio esercizio	GESTIONE DEI RESIDUI PASSIVI					GESTIONE DI CASSA				Totale dei residui passivi al termine dell'esercizio
	Pagati	Rimasti da pagare	Totali	Variazioni		Previsione definitiva	Pagamenti	Differenze rispetto alle previsioni		
				in più	in meno			in più	in meno	
10	11	12	13 = (11 + 12)	14 = (13 - 10)	15 = (10 - 13)	16	17 = (5 + 11)	18 = (17 - 16)	19 = (16 - 17)	20 = (6 + 12)
12.436,50	12.128,49	308,01	12.436,50	0,00	0,00	32.900,00	14.600,97	0,00	18.299,03	29.663,53
899.131,56	885.144,47	22.862,01	908.006,48	156.049,58	147.174,66	1.250.700,00	1.303.089,25	140.751,32	88.362,07	860.854,75
193.861,84	137.960,46	0,00	137.960,46	0,00	55.901,38	192.000,00	198.251,45	6.251,45	0,00	205.282,04
6.774,43	13.307,47	0,00	13.307,47	6.533,04	0,00	10.200,00	22.172,32	11.972,32	0,00	5.256,15
28.264,22	28.264,22	0,00	28.264,22	0,00	0,00	29.000,00	31.286,29	2.286,29	0,00	36.977,93
228.900,49	179.532,15	0,00	179.532,15	6.533,04	55.901,38	231.200,00	251.710,06	20.510,06	0,00	247.516,12
0,00	0,00	0,00	0,00	0,00	0,00	7.600,00	21.853,71	14.253,71	0,00	1.470,55
0,00	0,00	0,00	0,00	0,00	0,00	7.600,00	21.853,71	14.253,71	0,00	1.470,55
1.840.903,70	1.562.248,60	112.162,10	1.674.410,70	226.876,46	393.369,46	2.208.200,00	2.312.939,04	272.565,53	167.826,49	1.737.448,38
38.158,95	28.551,26	0,00	28.551,26	0,00	9.607,69	16.600,00	29.582,39	12.982,39	0,00	48.968,87
10.000,00	15.064,80	5.000,00	20.064,80	10.064,80	0,00	3.300,00	15.700,80	12.400,80	0,00	14.364,00
480.878,35	86.252,05	195.781,39	282.033,44	0,00	198.844,91	80.800,00	197.196,76	116.396,76	0,00	901.521,40
529.037,30	129.868,11	200.781,39	330.649,50	10.064,80	208.452,60	100.700,00	242.479,95	141.779,95	0,00	964.854,27
529.037,30	129.868,11	200.781,39	330.649,50	10.064,80	208.452,60	100.700,00	242.479,95	141.779,95	0,00	964.854,27
2.369.941,00	1.692.116,71	312.943,49	2.005.060,20	236.941,26	601.822,06	2.308.900,00	2.555.418,99	414.345,48	167.826,49	2.702.302,05
0,00	0,00	46.504,72	46.504,72	46.504,72	0,00	0,00	0,00	0,00	0,00	46.504,72
138.595,34	56.465,12	35.079,28	91.544,40	0,00	47.050,94	129.500,00	86.063,44	0,00	43.436,56	148.644,66
0,00	4.600,00	0,00	4.600,00	4.600,00	0,00	0,00	4.600,00	4.600,00	0,00	0,00
32.969,79	28.133,45	1.350,34	29.483,79	0,00	3.486,00	24.700,00	40.275,14	15.575,14	0,00	21.196,21
171.565,13	89.198,57	82.934,34	172.132,91	51.104,72	50.536,94	154.200,00	130.938,58	20.175,14	43.436,56	216.345,59
60.431,79	36.368,32	49.523,03	85.891,35	25.459,56	0,00	38.000,00	43.367,36	5.367,36	0,00	78.583,43
12.968,13	6.439,56	3.308,60	9.748,16	0,00	3.219,97	10.000,00	8.115,76	0,00	1.884,24	11.018,25
15.372,88	25.081,22	8.484,56	33.565,78	18.192,90	0,00	30.400,00	36.406,01	6.006,01	0,00	25.165,77
260.828,29	187.809,19	65.061,36	252.870,55	0,00	7.957,74	2.900,00	189.818,19	186.918,19	0,00	94.696,36
104.067,26	61.925,50	14.967,13	76.892,63	0,00	27.174,63	39.500,00	108.943,61	69.443,61	0,00	58.123,13
5.374,66	2.745,00	1.192,90	3.937,90	0,00	1.436,76	10.400,00	5.130,60	0,00	5.269,40	10.883,10
234,00	0,00	0,00	0,00	0,00	234,00	0,00	0,00	0,00	0,00	0,00
306,40	1.795,95	0,00	1.795,95	1.489,55	0,00	3.200,00	2.045,95	0,00	1.154,05	0,00
380.758,49	363.321,95	102.643,54	465.965,49	85.207,00	0,00	181.500,00	459.623,84	278.123,84	0,00	171.653,94
25.881,45	13.077,96	1.405,45	14.483,41	0,00	11.398,04	0,00	13.077,96	13.077,96	0,00	22.437,45
0,00	1.239,60	0,00	1.239,60	1.239,60	0,00	0,00	1.239,60	1.239,60	0,00	0,00
2.714,36	1.811,00	903,36	2.714,36	0,00	0,00	0,00	2.926,00	2.926,00	0,00	903,36
0,00	985,80	29,47	1.015,27	1.015,27	0,00	0,00	985,80	985,80	0,00	29,47
0,00	0,00	0,00	0,00	0,00	0,00	0,00	0,00	0,00	0,00	0,00
6.860,50	2.061,09	55,02	2.116,11	0,00	4.744,39	0,00	2.061,09	2.061,09	0,00	3.870,02
0,00	168,00	0,00	168,00	168,00	0,00	0,00	168,00	168,00	0,00	0,00
19.511,63	13.301,63	0,00	13.301,63	0,00	6.210,00	0,00	13.859,63	13.859,63	0,00	13.741,50
83.065,08	39.091,39	0,00	39.091,39	0,00	43.973,69	3.200,00	47.211,95	44.011,95	0,00	22.849,44

XVI LEGISLATURA – DISEGNI DI LEGGE E RELAZIONI - DOCUMENTI

TITOLI / CATEGORIE		GESTIONE DI COMPETENZA								
		Previsioni				Somme impegnate			Differenze rispetto alle previsioni	
		Previsione iniziale	Variazioni in aumento	Variazioni in diminuzione	Previsione definitiva	Pagate	Rimasti da pagare	Totale impegni	in più	in meno
1	2	3	4 = (1 + 2 - 3)	5	6	7 = (5 + 6)	8 = (7 - 4)	9 = (4 - 7)		
Totale categoria 04.100.1.03		522.621,20	248.625,86	327.108,07	444.138,99	177.758,19	266.380,80	444.138,99	0,00	0,00
04.100.1.04	Beni, servizi e prestazioni tecnico-scientifici									
04.100.1.04.102	Materiale di consumo di laboratorio	882.900,43	399.727,76	411.126,89	871.501,30	121.680,00	749.821,30	871.501,30	0,00	0,00
04.100.1.04.106	Dispositivi di protezione individuale ed indumenti di lavoro	1.000,00	2.834,08	0,00	3.834,08	0,00	3.834,08	3.834,08	0,00	0,00
04.100.1.04.115	Realizzazione, stampa, diffusione e spedizione di pubblicazioni	19.200,00	0,00	14.000,00	5.200,00	0,00	5.200,00	5.200,00	0,00	0,00
04.100.1.04.116	Convegni e stampa di atti, mostre ed altre attivita' di promozione ed immagine	23.000,00	3.255,00	18.000,00	8.255,00	0,00	8.255,00	8.255,00	0,00	0,00
04.100.1.04.117	Prestazioni tecnico-scientifiche	193.189,58	729.867,06	113.189,58	809.867,06	597.218,30	212.648,76	809.867,06	0,00	0,00
04.100.1.04.119	Contratti d'opera e collaborazioni coordinate e continuative	1.301.539,32	838.257,25	725.900,00	1.413.896,57	435.883,71	978.012,86	1.413.896,57	0,00	0,00
04.100.1.04.122	Professori visitatori	500,00	0,00	0,00	500,00	500,00	0,00	500,00	0,00	0,00
04.100.1.04.130	Manutenzione di attrezzature tecniche, macchine e strumentazione scientifica	167.895,50	354.952,00	53.056,00	469.791,50	95.425,53	374.365,97	469.791,50	0,00	0,00
04.100.1.04.137	Smaltimento di rifiuti tossici e nocivi	4.155,00	1.500,00	0,00	5.655,00	651,77	5.003,23	5.655,00	0,00	0,00
04.100.1.04.144	Acquisizione di servizi bibliografici e di consultazione di periodici on-line	0,00	398,50	0,00	398,50	398,50	0,00	398,50	0,00	0,00
04.100.1.04.251	Progetti di ricerca	0,00	33.700,00	0,00	33.700,00	0,00	33.700,00	33.700,00	0,00	0,00
04.100.1.04.301	Convenzioni con istituzioni scientifiche pubbliche e private	73.000,00	0,00	73.000,00	0,00	0,00	0,00	0,00	0,00	0,00
04.100.1.04.351	Trasferimenti per iniziative comuni ad altri soggetti pubblici e privati, italiani e stranieri	0,00	131.001,81	0,00	131.001,81	131.001,81	0,00	131.001,81	0,00	0,00
04.100.1.04.405	Partecipazione dell'ente ad attivita' di organismi internazionali	3.000,00	0,00	3.000,00	0,00	0,00	0,00	0,00	0,00	0,00
Totale categoria 04.100.1.04		2.669.379,83	2.495.493,46	1.411.272,47	3.753.600,82	1.382.759,62	2.370.841,20	3.753.600,82	0,00	0,00
04.100.1.05	Dottorati, borse di studio ed assegni di ricerca									
04.100.1.05.121	Assegni per la collaborazione ad attivita' di ricerca	249.000,00	265.330,61	148.682,44	365.648,17	65.888,57	299.759,60	365.648,17	0,00	0,00
04.100.1.05.201	Borse di studio	0,00	0,00	0,00	0,00	0,00	0,00	0,00	0,00	0,00
Totale categoria 04.100.1.05		249.000,00	265.330,61	148.682,44	365.648,17	65.888,57	299.759,60	365.648,17	0,00	0,00
04.100.1.06	Oneri tributari									
04.100.1.06.451	Imposte, tasse e tributi vari	193,00	0,00	0,00	193,00	0,00	193,00	193,00	0,00	0,00
04.100.1.06.452	Imposta sul valore aggiunto	0,00	77.237,50	0,00	77.237,50	71.414,72	5.822,78	77.237,50	0,00	0,00
Totale categoria 04.100.1.06		193,00	77.237,50	0,00	77.430,50	71.414,72	6.015,78	77.430,50	0,00	0,00
Totale Titolo I		3.581.699,73	3.173.043,24	1.938.773,23	4.815.969,74	1.739.561,11	3.076.408,63	4.815.969,74	0,00	0,00
04.100.2	Spese di investimento									
04.100.2.02	Acquisizione di beni di uso durevole									
04.100.2.02.003	Mobili e arredi	2.745,00	0,00	2.195,00	550,00	0,00	550,00	550,00	0,00	0,00
04.100.2.02.005	Attrezzature tecniche, macchine e strumentazioni scientifiche	575.880,00	1.072.340,28	349.651,70	1.298.568,58	309.701,78	988.866,80	1.298.568,58	0,00	0,00
Totale categoria 04.100.2.02		578.625,00	1.072.340,28	351.846,70	1.299.118,58	309.701,78	989.416,80	1.299.118,58	0,00	0,00
Totale Titolo II		578.625,00	1.072.340,28	351.846,70	1.299.118,58	309.701,78	989.416,80	1.299.118,58	0,00	0,00
Totale C.d.R. 100		4.160.324,73	4.245.383,52	2.290.619,93	6.115.088,32	2.049.262,89	4.065.825,43	6.115.088,32	0,00	0,00
04.105	TRAPIANTI D'ORGANO E L'IMMUNOCITOLOGIA									
04.105.1	Spese correnti									
04.105.1.02	Spese per il personale									
04.105.1.02.057	Compensi per prestazioni professionali rientranti in specifiche disposizioni di legge	500,00	0,00	0,00	500,00	0,00	500,00	500,00	0,00	0,00
04.105.1.02.061	Missioni del personale dipendente	5.000,00	0,00	0,00	5.000,00	1.034,64	3.965,36	5.000,00	0,00	0,00
04.105.1.02.064	Formazione professionale ed aggiornamento del personale di cui ai CC.C.N.L.	0,00	0,00	0,00	0,00	0,00	0,00	0,00	0,00	0,00
04.105.1.02.069	Mensa	22.000,00	0,00	0,00	22.000,00	2.553,85	19.446,15	22.000,00	0,00	0,00
Totale categoria 04.105.1.02		27.500,00	0,00	0,00	27.500,00	3.588,49	23.911,51	27.500,00	0,00	0,00
04.105.1.03	Beni di consumo e servizi									
04.105.1.03.101	Spese d'ufficio	4.000,00	0,00	0,00	4.000,00	1.468,13	2.531,87	4.000,00	0,00	0,00
04.105.1.03.103	Spese postali e telegrafiche	1.550,00	0,00	0,00	1.550,00	283,20	1.266,80	1.550,00	0,00	0,00

XVI LEGISLATURA – DISEGNI DI LEGGE E RELAZIONI - DOCUMENTI

Residui a inizio esercizio	GESTIONE DEI RESIDUI PASSIVI					GESTIONE DI CASSA				Totale dei residui passivi al termine dell'esercizio
	Pagati	Rimasti da pagare	Totale	Variazioni		Previsione definitiva	Pagamenti	Differenze rispetto alle previsioni		
				In più	In meno			In più	In meno	
10	11	12	13 = (11 + 12)	14 = (13 - 10)	15 = (10 - 13)	16	17 = (5 + 11)	18 = (17 - 16)	19 = (16 - 17)	20 = (6 + 12)
978.374,92	757.223,16	247.574,42	1.004.797,58	132.771,88	106.349,22	319.100,00	934.981,35	624.189,04	8.307,69	513.955,22
559.024,83	426.119,59	218.840,43	644.960,02	85.935,19	0,00	776.100,00	547.799,59	0,00	228.300,41	968.661,73
309,00	1.817,75	2.604,00	4.421,75	4.112,75	0,00	1.900,00	1.817,75	0,00	82,25	6.438,08
10.869,62	3.614,04	2.188,36	5.802,40	0,00	5.067,22	7.400,00	3.614,04	0,00	3.785,96	7.388,36
23.064,00	2.052,60	6.649,80	8.702,40	0,00	14.361,60	5.200,00	2.052,60	0,00	3.147,40	14.904,80
50.740,90	176.783,39	105.452,86	282.236,25	231.495,35	0,00	521.700,00	774.001,69	252.301,69	0,00	318.191,62
1.561.952,31	925.249,35	256.183,56	1.181.432,91	0,00	380.519,40	1.074.600,00	1.361.133,06	286.533,06	0,00	1.234.196,42
500,00	500,00	0,00	500,00	0,00	0,00	500,00	1.000,00	500,00	0,00	0,00
243.928,26	148.269,00	82.048,58	230.317,58	0,00	13.610,68	572.700,00	243.694,53	0,00	329.005,47	456.414,55
12.846,59	13.340,64	6.061,35	19.401,99	6.555,60	0,00	17.500,00	13.992,41	0,00	3.507,59	11.064,58
0,00	0,00	0,00	0,00	0,00	0,00	0,00	398,50	398,50	0,00	0,00
0,00	0,00	0,00	0,00	0,00	0,00	229.200,00	0,00	0,00	229.200,00	33.700,00
0,00	0,00	0,00	0,00	0,00	0,00	1.000,00	0,00	0,00	1.000,00	0,00
114.001,81	15.000,00	0,00	15.000,00	0,00	99.001,81	98.200,00	146.001,81	47.801,81	0,00	0,00
61.630,23	96.704,80	10.910,43	107.615,23	45.985,00	0,00	0,00	96.704,80	96.704,80	0,00	10.910,43
2.638.867,35	1.809.451,16	690.939,37	2.500.390,53	374.083,89	512.560,71	3.306.000,00	3.192.210,78	684.239,86	798.029,08	3.061.780,57
177.784,74	193.895,21	48.640,84	242.536,05	64.751,31	0,00	306.500,00	259.783,78	0,00	46.716,22	348.400,44
47.413,44	63.121,00	14.292,44	77.413,44	30.000,00	0,00	0,00	63.121,00	63.121,00	0,00	14.292,44
225.198,18	257.016,21	62.933,28	319.949,49	94.751,31	0,00	306.500,00	322.904,78	63.121,00	46.716,22	362.692,88
396,00	0,00	1.454,00	1.454,00	1.058,00	0,00	0,00	0,00	0,00	6,00	1.647,00
82.948,70	8.863,05	212,66	9.075,71	0,00	73.872,99	39.100,00	80.277,77	41.177,77	0,00	6.035,44
83.344,70	8.863,05	1.666,66	10.529,71	1.058,00	73.872,99	39.100,00	80.277,77	41.177,77	0,00	7.682,44
4.097.350,28	2.921.752,15	1.086.048,07	4.007.800,22	653.769,80	743.319,86	4.124.900,00	4.661.313,26	1.432.902,81	896.489,55	4.162.456,70
74.809,32	70.693,49	19.304,72	89.998,21	15.188,89	0,00	600,00	70.693,49	70.093,49	0,00	19.854,72
534.212,24	326.654,56	187.746,70	514.401,26	0,00	19.810,98	570.300,00	636.356,34	66.056,34	0,00	1.176.613,50
609.021,56	397.348,05	207.051,42	604.399,47	15.188,89	19.810,98	570.900,00	707.049,83	136.149,83	0,00	1.196.468,22
609.021,56	397.348,05	207.051,42	604.399,47	15.188,89	19.810,98	570.900,00	707.049,83	136.149,83	0,00	1.196.468,22
4.706.371,84	3.319.100,20	1.293.099,49	4.612.199,69	668.958,69	763.130,84	4.695.800,00	5.368.363,09	1.569.052,64	896.489,55	5.358.924,92
26,68	0,00	26,68	26,68	0,00	0,00	400,00	0,00	0,00	400,00	526,68
8.885,38	3.164,37	5.721,01	8.885,38	0,00	0,00	4.400,00	4.199,01	0,00	200,99	9.686,37
996,43	4.199,80	21.996,63	26.196,43	25.200,00	0,00	0,00	4.199,80	4.199,80	0,00	21.996,63
2.257,68	1.600,00	657,68	2.257,68	0,00	0,00	19.600,00	4.153,85	0,00	15.446,15	20.103,83
12.166,17	8.964,17	28.402,00	37.366,17	25.200,00	0,00	24.400,00	12.552,66	4.199,80	16.047,14	52.313,51
374,18	3.078,15	59,63	3.137,78	2.763,60	0,00	3.600,00	4.546,28	946,28	0,00	2.591,50
76,72	0,07	76,65	76,72	0,00	0,00	1.400,00	283,27	0,00	1.116,73	1.343,45

XVI LEGISLATURA - DISEGNI DI LEGGE E RELAZIONI - DOCUMENTI

TITOLI / CATEGORIE		GESTIONE DI COMPETENZA								
		Previsioni				Somme impegnate			Differenze rispetto alle previsioni	
		Previsione iniziale	Variazioni in aumento	Variazioni in diminuzione	Previsione definitiva	Pagate	Rimasti da pagare	Totale impegni	in più	in meno
Codice	Denominazione	1	2	3	4 = (1 + 2 - 3)	5	6	7 = (5 + 6)	8 = (7 - 4)	9 = (4 - 7)
04.105.1.03.104	Spese telefoniche e canoni di trasmissione dati	3.000,00	0,00	0,00	3.000,00	2.272,51	727,49	3.000,00	0,00	0,00
04.105.1.03.105	Energia elettrica, acqua gas e riscaldamento	10.000,00	0,00	652,18	9.347,82	8.695,64	652,18	9.347,82	0,00	0,00
04.105.1.03.110	Noleggio apparecchiature	0,00	0,00	0,00	0,00	0,00	0,00	0,00	0,00	0,00
04.105.1.03.124	Altre prestazioni da terzi	1.600,00	1.000,00	0,00	2.600,00	2.079,07	520,93	2.600,00	0,00	0,00
04.105.1.03.126	Manutenzione straordinaria ed adattamento immobili in locazione, in comodato o in uso	0,00	0,00	0,00	0,00	0,00	0,00	0,00	0,00	0,00
04.105.1.03.134	Trasporti, traslochi e facchinaggi	0,00	5.000,00	0,00	5.000,00	951,60	4.048,40	5.000,00	0,00	0,00
04.105.1.03.136	Pulizia	3.000,00	0,00	0,00	3.000,00	792,08	2.207,92	3.000,00	0,00	0,00
	Totale categoria 04.105.1.03	23.150,00	6.000,00	652,18	28.497,82	16.542,23	11.955,59	28.497,82	0,00	0,00
04.105.1.04	Beni, servizi e prestazioni tecnico-scientifici									
04.105.1.04.102	Materiale di consumo di laboratorio	28.000,00	60.888,25	0,00	88.888,25	29.105,50	59.782,75	88.888,25	0,00	0,00
04.105.1.04.115	Realizzazione, stampa, diffusione e spedizione di pubblicazioni	1.500,00	652,18	0,00	2.152,18	522,22	1.629,96	2.152,18	0,00	0,00
04.105.1.04.130	Manutenzione di attrezzature tecniche, macchine e strumentazione scientifica	0,00	3.500,00	0,00	3.500,00	2.058,56	1.441,44	3.500,00	0,00	0,00
04.105.1.04.137	Smaltimento di rifiuti tossici e nocivi	5.000,00	0,00	0,00	5.000,00	0,00	5.000,00	5.000,00	0,00	0,00
04.105.1.04.144	Acquisizione di servizi bibliografici e di consultazione di periodici on-line	5.500,00	0,00	0,00	5.500,00	1.683,48	3.816,52	5.500,00	0,00	0,00
	Totale categoria 04.105.1.04	40.000,00	65.040,43	0,00	105.040,43	33.369,76	71.670,67	105.040,43	0,00	0,00
04.105.1.06	Oneri tributari									
04.105.1.06.451	Imposte, tasse e tributi vari	2.000,00	0,00	1.382,00	618,00	0,00	618,00	618,00	0,00	0,00
	Totale categoria 04.105.1.06	2.000,00	0,00	1.382,00	618,00	0,00	618,00	618,00	0,00	0,00
	Totale Titolo I	92.650,00	71.040,43	2.034,18	161.656,25	53.500,48	108.155,77	161.656,25	0,00	0,00
04.105.2	Spese di investimento									
04.105.2.02	Acquisizione di beni di uso durevole									
04.105.2.02.005	Attrezzature tecniche, macchine e strumentazioni scientifiche	0,00	300,00	0,00	300,00	120,00	180,00	300,00	0,00	0,00
	Totale categoria 04.105.2.02	0,00	300,00	0,00	300,00	120,00	180,00	300,00	0,00	0,00
	Totale Titolo II	0,00	300,00	0,00	300,00	120,00	180,00	300,00	0,00	0,00
	Totale C.d.R. 105	92.650,00	71.340,43	2.034,18	161.956,25	53.620,48	108.335,77	161.956,25	0,00	0,00
04.504	DIPARTIMENTO MEDICINA									
04.504.1	Spese correnti									
04.504.1.02	Spese per il personale									
04.504.1.02.061	Missioni del personale dipendente	21.000,00	0,00	15.000,00	6.000,00	825,54	5.174,46	6.000,00	0,00	0,00
04.504.1.02.063	Equo premio per attivita' inventiva	0,00	18.243,04	0,00	18.243,04	4.946,20	13.296,84	18.243,04	0,00	0,00
04.504.1.02.064	Formazione professionale ed aggiornamento del personale di cui ai CC.C.N.L.	0,00	0,00	0,00	0,00	0,00	0,00	0,00	0,00	0,00
04.504.1.02.069	Mensa	5.000,00	0,00	0,00	5.000,00	1.750,00	3.250,00	5.000,00	0,00	0,00
04.504.1.02.070	Indennita' e compensi ai responsabili di progetto e di commessa	0,00	0,00	0,00	0,00	0,00	0,00	0,00	0,00	0,00
	Totale categoria 04.504.1.02	26.000,00	18.243,04	15.000,00	29.243,04	7.521,74	21.721,30	29.243,04	0,00	0,00
04.504.1.03	Beni di consumo e servizi									
04.504.1.03.101	Spese d'ufficio	5.000,00	0,00	4.000,00	1.000,00	153,37	846,63	1.000,00	0,00	0,00
04.504.1.03.103	Spese postali e telegrafiche	1.000,00	0,00	0,00	1.000,00	0,00	1.000,00	1.000,00	0,00	0,00
04.504.1.03.104	Spese telefoniche e canoni di trasmissione dati	8.000,00	0,00	0,00	8.000,00	0,00	8.000,00	8.000,00	0,00	0,00
04.504.1.03.118	Indennita' di missione, gettoni di presenza e rimborso spese ai componenti di organismi collegiali ed ai Panel di valutazione	10.000,00	0,00	0,00	10.000,00	0,00	10.000,00	10.000,00	0,00	0,00
04.504.1.03.124	Altre prestazioni da terzi	0,00	12,00	0,00	12,00	12,00	0,00	12,00	0,00	0,00
04.504.1.03.134	Trasporti, traslochi e facchinaggi	6.000,00	0,00	0,00	6.000,00	356,45	5.643,55	6.000,00	0,00	0,00
	Totale categoria 04.504.1.03	30.000,00	12,00	4.000,00	26.012,00	521,82	25.490,18	26.012,00	0,00	0,00
04.504.1.04	Beni, servizi e prestazioni tecnico-scientifici									
04.504.1.04.115	Realizzazione, stampa, diffusione e spedizione di pubblicazioni	10.000,00	0,00	6.000,00	4.000,00	0,00	4.000,00	4.000,00	0,00	0,00
04.504.1.04.116	Convegni e stampa di atti, mostre ed altre attivita' di promozione ed immagine	30.000,00	0,00	0,00	30.000,00	4.030,77	25.969,23	30.000,00	0,00	0,00

XVI LEGISLATURA - DISEGNI DI LEGGE E RELAZIONI - DOCUMENTI

Residui a Inizio esercizio	GESTIONE DEI RESIDUI PASSIVI					GESTIONE DI CASSA				Totale dei residui passivi al termine dell'esercizio
	Pagati	Rimasti da pagare	Totali	Variazioni		Previsione definitiva	Pagamenti	Differenze rispetto alle previsioni		
				in più	in meno			in più	in meno	
10	11	12	13 = (11 + 12)	14 = (13 - 10)	15 = (10 - 13)	16	17 = (5 + 11)	18 = (17 - 16)	19 = (16 - 17)	20 = (6 + 12)
254,99	254,99	0,00	254,99	0,00	0,00	2.700,00	2.527,50	0,00	172,50	727,49
0,00	0,00	0,00	0,00	0,00	0,00	8.400,00	8.695,64	295,64	0,00	652,18
14.400,00	14.400,00	0,00	14.400,00	0,00	0,00	0,00	14.400,00	14.400,00	0,00	0,00
0,00	0,00	0,00	0,00	0,00	0,00	2.300,00	2.079,07	0,00	220,93	520,93
373,59	0,00	373,59	373,59	0,00	0,00	0,00	0,00	0,00	0,00	373,59
0,00	0,00	0,00	0,00	0,00	0,00	4.500,00	951,60	0,00	3.548,40	4.048,40
2.641,79	2.423,92	217,87	2.641,79	0,00	0,00	2.700,00	3.216,00	516,00	0,00	2.423,79
18.121,27	20.157,13	727,74	20.884,87	2.763,60	0,00	25.600,00	36.699,36	16.157,92	5.058,56	12.683,33
114.379,33	62.089,57	49.526,16	111.615,73	0,00	2.763,60	82.500,00	91.195,07	8.695,07	0,00	109.308,91
535,73	535,73	0,00	535,73	0,00	0,00	2.200,00	1.057,95	0,00	1.142,05	1.629,96
3.972,27	3.972,27	0,00	3.972,27	0,00	0,00	3.600,00	6.030,83	2.430,83	0,00	1.441,44
456,26	358,12	98,14	456,26	0,00	0,00	5.200,00	358,12	0,00	4.841,88	5.098,14
0,00	0,00	0,00	0,00	0,00	0,00	6.000,00	1.683,48	0,00	4.316,52	3.816,52
119.343,59	66.955,69	49.624,30	116.579,99	0,00	2.763,60	99.500,00	100.325,45	11.125,90	10.300,45	121.294,97
25,32	0,00	25,32	25,32	0,00	0,00	700,00	0,00	0,00	700,00	643,32
25,32	0,00	25,32	25,32	0,00	0,00	700,00	0,00	0,00	700,00	643,32
149.656,35	96.076,99	78.779,36	174.856,35	27.963,60	2.763,60	150.200,00	149.577,47	31.483,62	32.106,15	186.935,13
0,00	0,00	0,00	0,00	0,00	0,00	0,00	120,00	120,00	0,00	180,00
0,00	0,00	0,00	0,00	0,00	0,00	0,00	120,00	120,00	0,00	180,00
0,00	0,00	0,00	0,00	0,00	0,00	0,00	120,00	120,00	0,00	180,00
149.656,35	96.076,99	78.779,36	174.856,35	27.963,60	2.763,60	150.200,00	149.697,47	31.603,62	32.106,15	187.115,13
20.238,10	15.091,10	0,00	15.091,10	0,00	5.147,00	18.700,00	15.916,64	0,00	2.783,36	5.174,46
0,00	0,00	0,00	0,00	0,00	0,00	4.400,00	4.946,20	546,20	0,00	13.296,84
0,00	0,00	2.300,00	2.300,00	2.300,00	0,00	0,00	0,00	0,00	0,00	2.300,00
949,99	949,99	0,00	949,99	0,00	0,00	4.400,00	2.699,99	0,00	1.700,01	3.250,00
0,00	48.065,33	2.734,67	50.800,00	50.800,00	0,00	0,00	48.065,33	48.065,33	0,00	2.734,67
21.188,09	64.106,42	5.034,67	69.141,09	53.100,00	5.147,00	27.500,00	71.628,16	48.611,53	4.483,37	26.755,97
4.518,52	1.218,03	0,00	1.218,03	0,00	3.300,49	4.500,00	1.371,40	0,00	3.128,60	846,63
799,00	0,00	799,00	799,00	0,00	0,00	900,00	0,00	0,00	900,00	1.799,00
7.384,37	3.893,68	3.490,69	7.384,37	0,00	0,00	7.200,00	3.893,68	0,00	3.306,32	11.490,69
24.640,04	1.470,10	21.169,94	22.640,04	0,00	2.000,00	9.000,00	1.470,10	0,00	7.529,90	31.169,94
0,00	0,00	0,00	0,00	0,00	0,00	0,00	12,00	12,00	0,00	0,00
3.991,85	3.991,85	0,00	3.991,85	0,00	0,00	5.400,00	4.348,30	0,00	1.051,70	5.643,55
41.333,78	10.573,66	25.459,63	36.033,29	0,00	5.300,49	27.000,00	11.095,48	12,00	15.916,52	50.949,81
7.200,00	0,00	2.200,00	2.200,00	0,00	5.000,00	10.300,00	0,00	0,00	10.300,00	6.200,00
16.596,80	16.596,80	0,00	16.596,80	0,00	0,00	31.000,00	20.627,57	0,00	10.372,43	25.969,23

XVI LEGISLATURA – DISEGNI DI LEGGE E RELAZIONI - DOCUMENTI

Residui a inizio esercizio	GESTIONE DEI RESIDUI PASSIVI					GESTIONE DI CASSA				Totale dei residui passivi al termine dell'esercizio
	Pagati	Rimasti da pagare	Totali	Variazioni		Previsione definitiva	Pagamenti	Differenze rispetto alle previsioni		
				In più	in meno			in più	in meno	
10	11	12	13 = (11 + 12)	14 = (13 - 10)	15 = (10 - 13)	16	17 = (5 + 11)	18 = (17 - 16)	19 = (16 - 17)	20 = (6 + 12)
3.558,10	3.558,10	0,00	3.558,10	0,00	0,00	119.900,00	3.558,10	0,00	116.341,90	86.000,00
20.000,00	0,00	0,00	0,00	0,00	20.000,00	112.700,00	0,00	0,00	112.700,00	66.000,00
5.109,41	10.341,28	10.215,62	20.556,90	15.447,49	0,00	103.000,00	134.597,96	31.597,96	0,00	17.088,69
52.464,31	30.496,18	12.415,62	42.911,80	15.447,49	25.000,00	376.900,00	158.783,63	31.597,96	249.714,33	201.257,92
0,00	0,00	0,00	0,00	0,00	0,00	0,00	0,00	0,00	0,00	3.969,10
0,00	0,00	0,00	0,00	0,00	0,00	0,00	0,00	0,00	0,00	3.969,10
114.986,18	105.176,26	42.909,92	148.086,18	68.547,49	35.447,49	431.400,00	241.507,27	80.221,49	270.114,22	282.932,80
4.000,00	0,00	4.000,00	4.000,00	0,00	0,00	1.300,00	0,00	0,00	1.300,00	8.000,00
6.819,60	1.812,00	5.007,60	6.819,60	0,00	0,00	202.600,00	1.812,00	0,00	200.788,00	15.007,60
10.819,60	1.812,00	9.007,60	10.819,60	0,00	0,00	203.900,00	1.812,00	0,00	202.088,00	23.007,60
10.819,60	1.812,00	9.007,60	10.819,60	0,00	0,00	203.900,00	1.812,00	0,00	202.088,00	23.007,60
125.805,78	106.988,26	51.917,52	158.905,78	68.547,49	35.447,49	635.300,00	243.319,27	80.221,49	472.202,22	305.940,40
79.684.005,27	39.950.976,05	36.785.907,90	76.736.883,95	25.751.335,18	28.698.456,50	32.700.000,00	55.494.127,80	30.918.080,91	8.123.953,11	58.272.502,45
33.034,21	12.141,10	4.278,49	16.419,59	0,00	16.614,62	9.200,00	18.752,64	9.552,64	0,00	8.668,26
0,00	1.625,00	1.386,00	3.011,00	3.011,00	0,00	0,00	1.625,00	1.625,00	0,00	1.386,00
33.034,21	13.766,10	5.664,49	19.430,59	3.011,00	16.614,62	9.200,00	20.377,64	11.177,64	0,00	10.054,26
1.077,80	1.198,40	0,00	1.198,40	120,60	0,00	1.000,00	1.945,12	945,12	0,00	253,28
0,00	0,00	0,00	0,00	0,00	0,00	300,00	160,30	0,00	139,70	239,70
0,00	0,00	0,00	0,00	0,00	0,00	0,00	8.000,00	8.000,00	0,00	0,00
0,00	29,90	0,00	29,90	29,90	0,00	0,00	29,90	29,90	0,00	0,00
4.730,00	3.369,64	760,36	4.730,00	0,00	0,00	0,00	3.969,64	3.969,64	0,00	760,36
0,00	0,00	0,00	0,00	0,00	0,00	860,00	980,04	180,04	0,00	0,00
21.519,34	16.163,29	0,00	16.163,29	0,00	5.356,05	1.000,00	16.163,29	15.163,29	0,00	1.175,96
180,72	180,72	0,00	180,72	0,00	0,00	0,00	180,72	180,72	0,00	0,00
2.040,96	2.040,96	0,00	2.040,96	0,00	0,00	0,00	2.040,96	2.040,96	0,00	0,00
29.548,82	23.582,91	760,36	24.343,27	150,50	5.356,05	3.100,00	33.469,97	30.509,67	139,70	2.429,30
0,00	0,00	0,00	0,00	0,00	0,00	600,00	0,00	0,00	600,00	577,00
26.380,61	2.700,00	3.500,00	6.200,00	0,00	20.180,61	5.500,00	2.700,00	0,00	2.800,00	3.500,00
12.577,06	2.161,60	3.264,29	5.425,89	0,00	7.151,17	3.900,00	2.507,88	0,00	1.392,12	5.478,68
0,00	9.367,76	0,00	9.367,76	9.367,76	0,00	700,00	9.964,76	9.264,76	0,00	0,00
0,00	11.560,00	0,00	11.560,00	11.560,00	0,00	14.100,00	11.560,00	0,00	2.540,00	0,00
9.995,67	0,00	3.995,67	3.995,67	0,00	6.000,00	0,00	0,00	0,00	0,00	3.995,67
0,00	1.981,21	0,00	1.981,21	1.981,21	0,00	2.300,00	3.838,60	1.538,60	0,00	183,80
0,00	0,00	1.500,00	1.500,00	1.500,00	0,00	0,00	0,00	0,00	0,00	1.500,00
0,00	0,00	0,00	0,00	0,00	0,00	2.000,00	0,00	0,00	2.000,00	0,00

XVI LEGISLATURA – DISEGNI DI LEGGE E RELAZIONI - DOCUMENTI

Residui a inizio esercizio	GESTIONE DEI RESIDUI PASSIVI					GESTIONE DI CASSA				Totale dei residui passivi al termine dell'esercizio
	Pagati	Rimasti da pagare	Totali	Variazioni		Previsione definitiva	Pagamenti	Differenze rispetto alle previsioni		
				in più	in meno			in più	in meno	
10	11	12	13 = (11 + 12)	14 = (13 - 10)	15 = (10 - 13)	16	17 = (5 + 11)	18 = (17 - 16)	19 = (16 - 17)	20 = (6 + 12)
3.430,00	0,00	0,00	0,00	0,00	3.430,00	0,00	0,00	0,00	0,00	0,00
52.383,34	27.770,57	12.259,96	40.030,53	24.408,97	36.761,78	29.100,00	30.571,24	10.803,36	9.332,12	15.235,15
72.419,37	84.604,45	32.455,51	117.059,96	44.640,59	0,00	4.700,00	84.604,45	79.904,45	0,00	47.255,51
72.419,37	84.604,45	32.455,51	117.059,96	44.640,59	0,00	4.700,00	84.604,45	79.904,45	0,00	47.255,51
0,00	0,00	0,00	0,00	0,00	0,00	4.600,00	0,00	0,00	4.600,00	0,00
0,00	0,00	0,00	0,00	0,00	0,00	4.600,00	0,00	0,00	4.600,00	0,00
187.385,74	149.724,03	51.140,32	200.864,35	72.211,06	58.732,45	50.700,00	169.023,30	132.395,12	14.071,82	74.974,22
5.791,56	5.118,74	672,82	5.791,56	0,00	0,00	1.700,00	5.118,74	3.418,74	0,00	13.652,82
6.770,94	2.190,00	3.080,94	5.270,94	0,00	1.500,00	0,00	3.516,00	3.516,00	0,00	3.080,94
12.562,50	7.308,74	3.753,76	11.062,50	0,00	1.500,00	1.700,00	8.634,74	6.934,74	0,00	16.733,76
12.562,50	7.308,74	3.753,76	11.062,50	0,00	1.500,00	1.700,00	8.634,74	6.934,74	0,00	16.733,76
199.948,24	157.032,77	54.894,08	211.926,85	72.211,06	60.232,45	52.400,00	177.658,04	139.329,86	14.071,82	91.707,98
20.682,66	27.279,22	4.988,19	32.267,41	11.584,75	0,00	40.200,00	43.736,40	3.536,40	0,00	38.963,13
0,01	1.296,50	83,50	1.380,00	1.379,99	0,00	0,00	1.296,50	1.296,50	0,00	83,50
7.189,89	3.008,94	15.047,76	18.056,70	10.866,81	0,00	0,00	3.008,94	3.008,94	0,00	15.047,76
2.455,17	0,00	40,25	40,25	0,00	2.414,92	46.400,00	45.607,40	0,00	792,60	13.432,85
30.327,73	31.584,66	20.159,70	51.744,36	23.831,55	2.414,92	86.600,00	93.649,24	7.841,84	792,60	67.527,24
18.965,67	13.368,18	2.023,37	15.391,55	0,00	3.574,12	0,00	15.276,05	15.276,05	0,00	2.156,46
670,65	642,00	28,65	670,65	0,00	0,00	0,00	642,00	642,00	0,00	28,65
46.902,29	43.420,00	0,00	43.420,00	0,00	3.482,29	0,00	43.420,00	43.420,00	0,00	0,00
1.093,10	1.093,10	0,00	1.093,10	0,00	0,00	11.300,00	9.498,10	0,00	1.801,90	45,00
18,50	18,50	0,00	18,50	0,00	0,00	0,00	18,50	18,50	0,00	0,00
1.024,30	424,30	0,00	424,30	0,00	600,00	0,00	424,30	424,30	0,00	0,00
0,01	2.414,82	0,11	2.414,93	2.414,92	0,00	0,00	2.414,82	2.414,82	0,00	0,11
7.202,58	9.364,83	0,02	9.364,85	2.162,27	0,00	0,00	9.364,83	9.364,83	0,00	0,02
109,15	31,60	77,55	109,15	0,00	0,00	0,00	8.262,87	8.262,87	0,00	77,55
0,00	0,00	0,00	0,00	0,00	0,00	900,00	300,00	0,00	600,00	0,00
0,00	0,00	0,00	0,00	0,00	0,00	97.200,00	102.270,15	5.070,15	0,00	0,00
0,00	0,00	0,00	0,00	0,00	0,00	129.000,00	93.260,00	0,00	35.740,00	0,00
75.986,25	70.777,33	2.129,70	72.907,03	4.577,19	7.656,41	238.400,00	285.151,62	84.893,52	38.141,90	2.307,79
131.291,20	109.839,21	23.989,74	133.828,95	2.537,75	0,00	550.300,00	304.751,43	0,00	245.548,57	272.720,36
6.664,15	5.835,64	652,87	6.488,51	0,00	175,64	0,00	5.835,64	5.835,64	0,00	652,87
10.500,00	10.499,99	0,01	10.500,00	0,00	0,00	5.000,00	14.999,99	9.999,99	0,00	0,01
38.193,79	21.627,01	16.566,78	38.193,79	0,00	0,00	89.700,00	67.359,81	0,00	22.340,19	20.710,78
96.289,96	66.389,26	15.503,26	81.892,52	0,00	14.397,44	153.300,00	86.606,50	0,00	66.693,50	18.786,21
3.641,60	5.688,00	0,00	5.688,00	2.046,40	0,00	5.100,00	5.954,40	854,40	0,00	0,00
0,00	0,00	0,00	0,00	0,00	0,00	28.000,00	0,00	0,00	28.000,00	0,00

XVI LEGISLATURA – DISEGNI DI LEGGE E RELAZIONI - DOCUMENTI

Residui a inizio esercizio	GESTIONE DEI RESIDUI PASSIVI					GESTIONE DI CASSA				Totale dei residui passivi al termine dell'esercizio
	Pagati	Rimasti da pagare	Totali	Variazioni		Previsione definitiva	Pagamenti	Differenze rispetto alle previsioni		
				in più	in meno			in più	in meno	
10	11	12	13 = (11 + 12)	14 = (13 - 10)	15 = (10 - 13)	16	17 = (5 + 11)	18 = (17 - 16)	19 = (16 - 17)	20 = (6 + 12)
286.580,70	219.879,11	56.712,66	276.591,77	4.584,15	14.573,08	831.400,00	485.507,77	16.690,03	362.582,26	312.870,23
52.527,52	31.961,36	3.010,99	34.972,35	0,00	17.555,17	45.400,00	53.948,08	8.548,08	0,00	60.182,87
20.006,18	28.374,47	3.531,79	31.906,26	11.900,08	0,00	59.400,00	69.560,41	10.160,41	0,00	34.293,85
72.533,70	60.335,83	6.542,78	66.878,61	11.900,08	17.555,17	104.800,00	123.508,49	18.708,49	0,00	94.476,72
1.600,00	0,00	0,00	0,00	0,00	1.600,00	15.500,00	19.851,61	4.351,61	0,00	2.427,09
1.600,00	0,00	0,00	0,00	0,00	1.600,00	15.500,00	19.851,61	4.351,61	0,00	2.427,09
467.028,38	382.576,93	85.544,84	468.121,77	44.892,97	43.799,58	1.276.700,00	1.007.668,73	132.485,49	401.516,76	479.609,07
105,98	0,00	105,98	105,98	0,00	0,00	0,00	0,00	0,00	0,00	105,98
105,98	0,00	105,98	105,98	0,00	0,00	0,00	0,00	0,00	0,00	105,98
274,66	0,00	0,00	0,00	0,00	274,66	0,00	0,00	0,00	0,00	475,29
72,63	0,00	0,00	0,00	0,00	72,63	0,00	0,00	0,00	0,00	0,00
28.492,10	14.760,70	14.410,52	29.171,22	679,12	0,00	25.900,00	87.444,70	61.544,70	0,00	145.090,52
28.839,39	14.760,70	14.410,52	29.171,22	679,12	347,29	25.900,00	87.444,70	61.544,70	0,00	145.565,81
28.945,37	14.760,70	14.516,50	29.277,20	679,12	347,29	25.900,00	87.444,70	61.544,70	0,00	145.671,79
495.973,75	397.337,63	100.061,34	497.398,97	45.572,09	44.146,87	1.302.600,00	1.095.113,43	194.030,19	401.516,76	625.280,86
6.091,69	2.190,45	8.901,24	11.091,69	5.000,00	0,00	0,00	2.190,45	2.190,45	0,00	23.901,24
1.659,97	1.659,97	0,00	1.659,97	0,00	0,00	1.800,00	4.010,41	2.210,41	0,00	0,00
7.751,66	3.850,42	8.901,24	12.751,66	5.000,00	0,00	1.800,00	6.200,86	4.400,86	0,00	23.901,24
100,00	0,00	0,00	0,00	0,00	100,00	0,00	0,00	0,00	0,00	0,00
700,00	480,34	0,00	480,34	0,00	219,66	600,00	1.174,23	574,23	0,00	0,00
42.002,95	32.020,83	0,00	32.020,83	0,00	9.982,12	56.000,00	97.391,79	41.391,79	0,00	0,00
2.050,00	1.341,08	0,00	1.341,08	0,00	708,92	1.100,00	2.657,71	1.557,71	0,00	0,00
1.148,38	1.511,98	0,00	1.511,98	363,60	0,00	100,00	1.684,46	1.584,46	0,00	5.000,00
255,17	17.132,43	0,00	17.132,43	16.877,26	0,00	64.000,00	91.840,56	27.840,56	0,00	0,00
46.256,50	52.486,66	0,00	52.486,66	17.240,86	11.010,70	121.800,00	194.748,75	72.948,75	0,00	5.000,00
95.379,19	56.911,49	22.738,06	79.649,55	0,00	15.729,64	22.200,00	56.911,49	34.711,49	0,00	61.878,06
2.074,15	1.347,59	0,00	1.347,59	0,00	726,56	2.500,00	3.605,06	1.105,06	0,00	0,00
97.453,34	58.259,08	22.738,06	80.997,14	0,00	16.456,20	24.700,00	60.516,55	35.816,55	0,00	61.878,06
20.897,11	21.158,17	9.190,44	30.348,61	9.451,50	0,00	0,00	21.158,17	21.158,17	0,00	9.190,44
20.897,11	21.158,17	9.190,44	30.348,61	9.451,50	0,00	0,00	21.158,17	21.158,17	0,00	9.190,44
5.140,00	914,54	0,00	914,54	0,00	4.225,46	0,00	914,54	914,54	0,00	0,00
5.140,00	914,54	0,00	914,54	0,00	4.225,46	0,00	914,54	914,54	0,00	0,00

XVI LEGISLATURA – DISEGNI DI LEGGE E RELAZIONI - DOCUMENTI

TITOLI / CATEGORIE		GESTIONE DI COMPETENZA								
Codice	Denominazione	Previsioni				Somme impegnate			Differenze rispetto alle previsioni	
		Previsione iniziale	Variazioni in aumento	Variazioni in diminuzione	Previsione definitiva	Pagate	Rimasti da pagare	Totale impegni	in più	in meno
		1	2	3	4 = (1 + 2 - 3)	5	6	7 = (5 + 6)	8 = (7 - 4)	9 = (4 - 7)
Totale Titolo I		146.870,00	88.325,96	29.185,96	206.010,00	146.870,00	59.140,00	206.010,00	0,00	0,00
Totale C.d.R. 011		146.870,00	88.325,96	29.185,96	206.010,00	146.870,00	59.140,00	206.010,00	0,00	0,00
05.013 BIOLOGIA E PATOLOGIA MOLECOLARI										
05.013.1 Spese correnti										
05.013.1.02 Spese per il personale										
05.013.1.02.057	Compensi per prestazioni professionali rientranti in specifiche disposizioni di legge	0,00	1.456,01	0,00	1.456,01	1.456,01	0,00	1.456,01	0,00	0,00
05.013.1.02.061	Missioni del personale dipendente	23.750,00	39.105,54	2.145,02	60.710,52	31.523,42	29.187,10	60.710,52	0,00	0,00
05.013.1.02.064	Formazione professionale ed aggiornamento del personale di cui ai CC.C.N.L.	0,00	0,00	0,00	0,00	0,00	0,00	0,00	0,00	0,00
05.013.1.02.065	Corsi di formazione del personale non ricompresi nel programma di cui ai CC.C.N.L.	0,00	0,00	0,00	0,00	0,00	0,00	0,00	0,00	0,00
05.013.1.02.069	Mensi	63.000,00	0,00	0,00	63.000,00	22.119,26	40.880,74	63.000,00	0,00	0,00
Totale categoria 05.013.1.02		86.750,00	40.561,55	2.145,02	125.166,53	55.098,69	70.067,84	125.166,53	0,00	0,00
05.013.1.03 Beni di consumo e servizi										
05.013.1.03.101	Spese d'ufficio	2.000,00	0,00	0,00	2.000,00	108,00	1.892,00	2.000,00	0,00	0,00
05.013.1.03.103	Spese postali e telegrafiche	0,00	1.257,60	0,00	1.257,60	1.186,26	71,34	1.257,60	0,00	0,00
05.013.1.03.104	Spese telefoniche e canoni di trasmissione dati	9.000,00	0,00	0,00	9.000,00	4.613,84	4.386,16	9.000,00	0,00	0,00
05.013.1.03.107	Software	0,00	972,40	0,00	972,40	972,40	0,00	972,40	0,00	0,00
05.013.1.03.110	Noleggio apparecchiature	7.035,00	0,00	0,00	7.035,00	5.320,48	1.714,52	7.035,00	0,00	0,00
05.013.1.03.113	Spese di rappresentanza	0,00	298,00	0,00	298,00	298,00	0,00	298,00	0,00	0,00
05.013.1.03.124	Altre prestazioni da terzi	19.500,00	11.953,05	95,00	31.358,05	24.217,91	7.140,14	31.358,05	0,00	0,00
Totale categoria 05.013.1.03		37.535,00	14.481,05	95,00	51.921,05	36.716,89	15.204,16	51.921,05	0,00	0,00
05.013.1.04 Beni, servizi e prestazioni tecnico-scientifici										
05.013.1.04.102	Materiale di consumo di laboratorio	227.901,96	187.735,74	37.220,52	378.417,18	79.961,41	298.455,77	378.417,18	0,00	0,00
05.013.1.04.115	Realizzazione, stampa, diffusione e spedizione di pubblicazioni	0,00	8.335,89	0,00	8.335,89	4.843,04	3.492,85	8.335,89	0,00	0,00
05.013.1.04.119	Contratti d'opera e collaborazioni coordinate e continuative	46.667,17	161.449,72	15.237,36	192.879,53	32.494,11	160.385,42	192.879,53	0,00	0,00
05.013.1.04.122	Professori visitatori	0,00	0,00	0,00	0,00	0,00	0,00	0,00	0,00	0,00
05.013.1.04.130	Manutenzione di attrezzature tecniche, macchine e strumentazione scientifica	53.190,78	10.540,90	15.362,89	48.368,79	12.004,25	36.364,54	48.368,79	0,00	0,00
05.013.1.04.132	Deposito, mantenimento e tutela dei brevetti	0,00	1.337,60	0,00	1.337,60	1.337,60	0,00	1.337,60	0,00	0,00
05.013.1.04.144	Acquisizione di servizi bibliografici e di consultazione di periodici on-line	0,00	0,00	0,00	0,00	0,00	0,00	0,00	0,00	0,00
05.013.1.04.254	Altre attività scientifiche	0,00	152,00	0,00	152,00	100,00	52,00	152,00	0,00	0,00
Totale categoria 05.013.1.04		327.759,91	369.551,85	67.820,77	629.490,99	130.740,41	498.750,58	629.490,99	0,00	0,00
05.013.1.05 Dottorati, borse di studio ed assegni di ricerca										
05.013.1.05.121	Assegni per la collaborazione ad attività di ricerca	22.300,00	60.739,35	0,00	83.039,35	23.524,95	59.514,40	83.039,35	0,00	0,00
05.013.1.05.201	Borse di studio	26.250,88	0,00	26.250,88	0,00	0,00	0,00	0,00	0,00	0,00
05.013.1.05.202	Dottorati di ricerca	46.371,93	30.091,89	0,00	76.463,82	34.440,20	42.023,62	76.463,82	0,00	0,00
Totale categoria 05.013.1.05		94.922,81	90.831,24	26.250,88	159.503,17	57.965,15	101.538,02	159.503,17	0,00	0,00
05.013.1.06 Oneri tributari										
05.013.1.06.452	Imposta sul valore aggiunto	5.400,00	3.539,88	0,00	8.939,88	8.939,88	0,00	8.939,88	0,00	0,00
Totale categoria 05.013.1.06		5.400,00	3.539,88	0,00	8.939,88	8.939,88	0,00	8.939,88	0,00	0,00
Totale Titolo I		552.367,72	518.965,57	96.311,67	975.021,62	289.461,02	685.560,60	975.021,62	0,00	0,00
05.013.2 Spese di investimento										
05.013.2.02 Acquisizione di beni di uso durevole										
05.013.2.02.002	Periodici, opere e materiale bibliografico	3.700,00	0,00	3.700,00	0,00	0,00	0,00	0,00	0,00	0,00
05.013.2.02.005	Attrezzature tecniche, macchine e strumentazioni scientifiche	32.764,23	46.471,11	25.320,72	53.914,62	6.893,22	47.021,40	53.914,62	0,00	0,00
Totale categoria 05.013.2.02		36.464,23	46.471,11	29.020,72	53.914,62	6.893,22	47.021,40	53.914,62	0,00	0,00
Totale Titolo II		36.464,23	46.471,11	29.020,72	53.914,62	6.893,22	47.021,40	53.914,62	0,00	0,00

XVI LEGISLATURA – DISEGNI DI LEGGE E RELAZIONI - DOCUMENTI

Residui a inizio esercizio	GESTIONE DEI RESIDUI PASSIVI					GESTIONE DI CASSA				Totale dei residui passivi al termine dell'esercizio
	Pagati	Rimasti da pagare	Totali	Variazioni		Previsione definitiva	Pagamenti	Differenze rispetto alle previsioni		
				in più	in meno			in più	in meno	
10	11	12	13 = (11 + 12)	14 = (13 - 10)	15 = (10 - 13)	16	17 = (5 + 11)	18 = (17 - 16)	19 = (16 - 17)	20 = (6 + 12)
177.498,61	136.668,87	40.829,74	177.498,61	31.692,36	31.692,36	148.300,00	283.538,87	135.238,87	0,00	99.969,74
177.498,61	136.668,87	40.829,74	177.498,61	31.692,36	31.692,36	148.300,00	283.538,87	135.238,87	0,00	99.969,74
2.800,00	2.496,00	0,00	2.496,00	0,00	304,00	0,00	3.952,01	3.952,01	0,00	0,00
12.352,09	11.273,13	3.154,79	14.427,92	2.075,83	0,00	25.000,00	42.796,55	17.796,55	0,00	32.341,89
1.121,48	13.696,17	4.384,97	18.081,14	16.959,66	0,00	0,00	13.696,17	13.696,17	0,00	4.384,97
2.106,47	0,00	2.106,47	2.106,47	0,00	0,00	0,00	0,00	0,00	0,00	2.106,47
19.215,12	19.211,48	0,00	19.211,48	0,00	3,64	48.700,00	41.330,74	0,00	7.369,26	40.880,74
37.595,16	46.676,78	9.646,23	56.323,01	19.035,49	307,64	73.700,00	101.775,47	35.444,73	7.369,26	79.714,07
3.621,85	2.586,47	331,88	2.918,35	0,00	703,50	1.700,00	2.694,47	994,47	0,00	2.223,88
0,00	175,51	0,00	175,51	175,51	0,00	1.100,00	1.361,77	261,77	0,00	71,34
3.039,88	2.682,91	111,29	2.794,20	0,00	245,68	7.700,00	7.296,75	0,00	403,25	4.497,45
6.086,17	5.027,60	0,00	5.027,60	0,00	1.058,57	800,00	6.000,00	5.200,00	0,00	0,00
1.415,41	1.415,41	0,00	1.415,41	0,00	0,00	6.000,00	6.735,89	735,89	0,00	1.714,52
0,00	0,00	0,00	0,00	0,00	0,00	300,00	298,00	0,00	2,00	0,00
3.833,08	5.961,68	100,34	6.062,02	2.228,94	0,00	22.300,00	30.179,59	7.879,59	0,00	7.240,48
17.996,39	17.849,58	543,51	18.393,09	2.404,45	2.007,75	39.900,00	54.566,47	15.071,72	405,25	15.747,67
326.082,44	204.684,83	138.792,40	343.477,23	17.394,79	0,00	279.700,00	284.646,24	4.946,24	0,00	437.248,17
2.106,76	2.942,03	1.724,43	4.666,46	2.559,70	0,00	3.100,00	7.785,07	4.685,07	0,00	5.217,28
307.544,61	191.821,78	116.466,89	308.288,67	744,06	0,00	69.100,00	224.315,89	155.215,89	0,00	276.852,31
553,66	0,00	0,00	0,00	0,00	553,66	0,00	0,00	0,00	0,00	0,00
31.411,58	33.689,01	12.825,72	46.514,73	15.103,15	0,00	49.500,00	45.693,26	0,00	3.806,74	49.190,26
1.009,64	0,00	1.009,64	1.009,64	0,00	0,00	0,00	1.337,60	1.337,60	0,00	1.009,64
0,00	1.089,73	0,00	1.089,73	1.089,73	0,00	0,00	1.089,73	1.089,73	0,00	0,00
82,00	104,00	30,00	134,00	52,00	0,00	0,00	204,00	204,00	0,00	82,00
668.790,69	434.331,38	270.849,08	705.180,46	36.943,43	553,66	401.400,00	565.071,79	167.478,53	3.806,74	769.599,66
84.098,87	68.917,16	17.155,10	86.072,26	1.973,39	0,00	20.300,00	92.442,11	72.142,11	0,00	76.669,50
14.353,50	13.080,90	3.572,60	16.653,50	2.300,00	0,00	0,00	13.080,90	13.080,90	0,00	3.572,60
37.587,31	24.808,17	12.865,00	37.673,17	85,86	0,00	43.100,00	59.248,37	16.148,37	0,00	54.888,62
136.039,68	106.806,23	33.592,70	140.398,93	4.359,25	0,00	63.400,00	164.771,38	101.371,38	0,00	135.130,72
16.199,59	0,00	2.256,87	2.256,87	0,00	13.942,72	6.600,00	8.939,88	2.339,88	0,00	2.256,87
16.199,59	0,00	2.256,87	2.256,87	0,00	13.942,72	6.600,00	8.939,88	2.339,88	0,00	2.256,87
876.621,51	605.663,97	316.888,39	922.552,36	62.742,62	16.811,77	585.000,00	895.124,99	321.706,24	11.581,25	1.002.448,99
3.860,73	2.771,00	0,00	2.771,00	0,00	1.089,73	500,00	2.771,00	2.271,00	0,00	0,00
54.706,85	33.564,78	36.313,79	69.878,57	15.171,72	0,00	4.900,00	40.458,00	35.558,00	0,00	83.335,19
58.567,58	36.335,78	36.313,79	72.649,57	15.171,72	1.089,73	5.400,00	43.229,00	37.829,00	0,00	83.335,19
58.567,58	36.335,78	36.313,79	72.649,57	15.171,72	1.089,73	5.400,00	43.229,00	37.829,00	0,00	83.335,19

XVI LEGISLATURA - DISEGNI DI LEGGE E RELAZIONI - DOCUMENTI

Residui a inizio esercizio	GESTIONE DEI RESIDUI PASSIVI					GESTIONE DI CASSA				Totale dei residui passivi al termine dell'esercizio
	Pagati	Rimasti da pagare	Totali	Variazioni		Previsione definitiva	Pagamenti	Differenze rispetto alle previsioni		
				in più	in meno			in più	in meno	
10	11	12	13 = (11 + 12)	14 = (13 - 10)	15 = (10 - 13)	16	17 = (5 + 11)	18 = (17 - 16)	19 = (16 - 17)	20 = (6 + 12)
935.189,09	641.999,75	353.202,18	995.201,93	77.914,34	17.901,50	590.400,00	938.353,99	359.535,24	11.581,25	1.085.784,18
7.561,35	11.708,28	1.564,73	13.273,01	5.711,66	0,00	26.000,00	41.738,74	15.738,74	0,00	6.365,23
3.498,92	0,00	3.498,92	3.498,92	0,00	0,00	0,00	0,00	0,00	0,00	3.498,92
2.200,00	2.200,00	0,00	2.200,00	0,00	0,00	400,00	2.701,81	2.301,81	0,00	0,00
0,00	0,00	0,00	0,00	0,00	0,00	1.800,00	2.059,29	259,29	0,00	300,71
13.260,27	13.908,28	5.063,65	18.971,93	5.711,66	0,00	28.200,00	46.499,84	18.299,84	0,00	10.164,86
19.127,00	3.967,52	4.381,69	8.349,21	0,00	10.777,79	13.300,00	13.378,29	78,29	0,00	9.957,04
413,99	422,08	352,45	774,53	360,54	0,00	2.600,00	1.571,22	0,00	1.028,78	2.179,83
10.550,00	649,28	2.350,72	3.000,00	0,00	7.550,00	26.300,00	23.704,71	0,00	2.595,29	6.654,78
63.730,00	49.952,78	0,00	49.952,78	0,00	13.777,22	86.300,00	150.765,11	64.465,11	0,00	0,00
0,00	0,00	0,00	0,00	0,00	0,00	1.500,00	1.800,00	300,00	0,00	0,00
0,00	0,00	0,00	0,00	0,00	0,00	3.300,00	3.816,00	516,00	0,00	0,00
0,00	1.504,80	0,00	1.504,80	1.504,80	0,00	0,00	1.510,40	1.510,40	0,00	0,00
0,00	337,19	0,00	337,19	337,19	0,00	0,00	337,19	337,19	0,00	0,00
0,00	553,80	0,00	553,80	553,80	0,00	0,00	555,80	555,80	0,00	0,00
5.443,92	8.489,80	3.161,94	11.651,74	6.207,82	0,00	0,00	8.489,80	8.489,80	0,00	12.565,74
28,00	9.516,00	28,00	9.544,00	9.516,00	0,00	1.200,00	10.280,00	9.080,00	0,00	1.515,44
0,00	437,76	0,00	437,76	437,76	0,00	25.200,00	28.329,84	3.129,84	0,00	1.888,20
0,00	240,00	0,00	240,00	240,00	0,00	200,00	480,00	280,00	0,00	0,00
0,00	0,00	0,00	0,00	0,00	0,00	11.000,00	12.327,39	1.327,39	0,00	0,00
1.087,75	1.053,33	245,15	1.298,48	210,73	0,00	29.600,00	35.629,65	6.029,65	0,00	245,15
100.380,66	77.124,34	10.519,95	87.644,29	19.368,64	32.105,01	200.500,00	292.975,40	96.099,47	3.624,07	35.006,18
141.664,30	93.773,05	46.633,73	140.406,78	0,00	1.257,52	170.900,00	176.901,31	6.001,31	0,00	138.136,23
3,90	0,00	3,90	3,90	0,00	0,00	0,00	0,00	0,00	0,00	3,90
318,77	626,02	133,00	759,02	440,25	0,00	0,00	840,51	840,51	0,00	1.390,89
706,72	0,00	693,63	693,63	0,00	13,09	0,00	0,00	0,00	0,00	693,63
12.126,54	7.169,60	0,00	7.169,60	0,00	4.956,94	6.700,00	10.854,73	4.154,73	0,00	2.350,90
3.180,35	270,00	1.112,83	1.382,83	0,00	1.797,52	3.100,00	2.244,00	0,00	856,00	2.313,05
3.046,44	1.065,09	1.602,12	2.667,21	0,00	379,23	1.000,00	3.708,54	2.708,54	0,00	1.602,12
0,00	0,00	0,00	0,00	0,00	0,00	0,00	65,00	65,00	0,00	0,00
161.047,02	102.903,76	50.179,21	153.082,97	440,25	8.404,30	181.700,00	194.614,09	13.770,09	856,00	146.490,72
7.008,53	14.318,77	1.277,18	15.595,95	8.587,42	0,00	89.100,00	130.384,93	41.284,93	0,00	38.177,72
7.008,53	14.318,77	1.277,18	15.595,95	8.587,42	0,00	89.100,00	130.384,93	41.284,93	0,00	38.177,72
24,81	446,37	24,81	471,18	446,37	0,00	0,00	717,86	717,86	0,00	24,81
12,48	0,00	12,48	12,48	0,00	0,00	0,00	0,00	0,00	0,00	12,48
37,29	446,37	37,29	483,66	446,37	0,00	0,00	717,86	717,86	0,00	37,29
281.733,77	208.701,52	67.077,28	275.778,80	34.554,34	40.509,31	499.500,00	665.192,12	170.172,19	4.480,07	229.876,77

XVI LEGISLATURA – DISEGNI DI LEGGE E RELAZIONI - DOCUMENTI

Residui a inizio esercizio	GESTIONE DEI RESIDUI PASSIVI					GESTIONE DI CASSA				Totale dei residui passivi al termine dell'esercizio
	Pagati	Rimasti da pagare	Totali	Variazioni		Previsione definitiva	Pagamenti	Differenze rispetto alle previsioni		
				in più	in meno			in più	in meno	
10	11	12	13 = (11 + 12)	14 = (13 - 10)	15 = (10 - 13)	16	17 = (5 + 11)	18 = (17 - 16)	19 = (16 - 17)	20 = (6 + 12)
0,00	410,23	0,00	410,23	410,23	0,00	0,00	927,43	927,43	0,00	162,00
103.944,38	98.675,90	3.253,78	101.929,68	0,00	2.014,70	0,00	101.778,58	101.778,58	0,00	131.350,67
103.944,38	99.086,13	3.253,78	102.339,91	410,23	2.014,70	0,00	102.706,01	102.706,01	0,00	131.512,67
103.944,38	99.086,13	3.253,78	102.339,91	410,23	2.014,70	0,00	102.706,01	102.706,01	0,00	131.512,67
385.678,15	307.787,65	70.331,06	378.118,71	34.964,57	42.524,01	499.500,00	767.898,13	272.878,20	4.480,07	361.389,44
1.353,97	3.774,62	0,00	3.774,62	2.420,65	0,00	11.000,00	8.151,57	0,00	2.848,43	4.260,79
9.189,77	6.871,67	8.938,10	15.809,77	6.620,00	0,00	0,00	6.871,67	6.871,67	0,00	8.938,10
9.475,53	8.590,92	0,00	8.590,92	0,00	884,61	23.200,00	26.575,21	3.375,21	0,00	12.015,71
20.019,27	19.237,21	8.938,10	28.175,31	9.040,65	884,61	34.200,00	41.598,45	10.246,88	2.848,43	25.214,60
2.910,80	3.285,33	1.069,92	4.355,25	1.444,45	0,00	3.900,00	6.423,36	2.523,36	0,00	1.495,95
448,80	360,00	0,00	360,00	0,00	88,80	700,00	919,05	219,05	0,00	240,95
169,50	169,50	0,00	169,50	0,00	0,00	1.200,00	1.039,50	0,00	160,50	530,00
1.585,00	1.280,17	0,00	1.280,17	0,00	304,83	6.300,00	6.507,90	207,90	0,00	2.186,27
0,00	0,00	0,00	0,00	0,00	0,00	200,00	0,00	0,00	200,00	200,00
1.650,64	2.063,74	0,00	2.063,74	413,10	0,00	2.100,00	3.339,86	1.239,86	0,00	660,80
15.000,00	0,00	15.000,00	15.000,00	0,00	0,00	0,00	0,00	0,00	0,00	15.000,00
0,00	0,00	0,00	0,00	0,00	0,00	700,00	780,00	80,00	0,00	0,00
21.764,74	7.158,74	16.069,92	23.228,66	1.857,55	393,63	15.100,00	19.009,67	4.270,17	360,50	20.313,97
50.446,15	19.643,65	21.866,75	41.510,40	0,00	8.935,75	228.600,00	78.093,37	0,00	150.506,63	90.049,94
3.100,00	1.858,76	2.500,00	4.358,76	1.258,76	0,00	0,00	1.858,76	1.858,76	0,00	3.162,81
578,80	0,00	0,00	0,00	0,00	578,80	0,00	0,00	0,00	0,00	0,00
24,36	0,00	0,00	0,00	0,00	24,36	25.500,00	13.814,01	0,00	11.685,99	25.478,05
27.412,54	23.458,08	7.393,10	30.851,18	3.438,64	0,00	4.700,00	23.458,08	18.758,08	0,00	11.609,10
166,97	127,68	0,00	127,68	0,00	39,29	200,00	127,68	0,00	72,32	200,00
81.728,82	45.088,17	31.759,85	76.848,02	4.697,40	9.578,20	259.000,00	117.351,90	20.616,84	162.264,94	130.499,90
5.639,67	5.336,51	0,00	5.336,51	0,00	303,16	29.100,00	30.922,87	1.822,87	0,00	20.213,64
5.639,67	5.336,51	0,00	5.336,51	0,00	303,16	29.100,00	30.922,87	1.822,87	0,00	20.213,64
129.152,50	76.820,63	56.767,87	133.588,50	15.595,60	11.159,60	337.400,00	208.882,89	36.956,76	165.473,87	196.242,11
1.007,56	3.191,56	0,00	3.191,56	2.184,00	0,00	5.600,00	19.372,42	13.772,42	0,00	237.019,14
1.007,56	3.191,56	0,00	3.191,56	2.184,00	0,00	5.600,00	19.372,42	13.772,42	0,00	237.019,14
1.007,56	3.191,56	0,00	3.191,56	2.184,00	0,00	5.600,00	19.372,42	13.772,42	0,00	237.019,14
130.160,06	80.012,19	56.767,87	136.780,06	17.779,60	11.159,60	343.000,00	228.255,31	50.729,18	165.473,87	433.261,25

XVI LEGISLATURA – DISEGNI DI LEGGE E RELAZIONI - DOCUMENTI

TITOLI / CATEGORIE		GESTIONE DI COMPETENZA								
		Previsioni				Somme impegnate			Differenze rispetto alle previsioni	
		Previsione iniziale	Variazioni in aumento	Variazioni in diminuzione	Previsione definitiva	Pagate	Rimasti da pagare	Totale impegni	in più	in meno
Codice	Denominazione	1	2	3	4 = (1 + 2 - 3)	5	6	7 = (5 + 6)	8 = (7 - 4)	9 = (4 - 7)
05.030.1.02.061	Missioni del personale dipendente	0,00	15.000,00	0,00	15.000,00	14.975,15	24,85	15.000,00	0,00	0,00
05.030.1.02.064	Formazione professionale ed aggiornamento del personale di cui ai CC.C.N.L.	0,00	0,00	0,00	0,00	0,00	0,00	0,00	0,00	0,00
05.030.1.02.069	Mensù	60.000,00	0,00	0,00	60.000,00	45.834,69	13.165,31	60.000,00	0,00	0,00
	Totale categoria 05.030.1.02	60.000,00	15.000,00	0,00	75.000,00	61.809,84	13.190,16	75.000,00	0,00	0,00
05.030.1.03	Beni di consumo e servizi									
05.030.1.03.101	Spese d'ufficio	0,00	14.958,41	0,00	14.958,41	13.504,42	1.453,99	14.958,41	0,00	0,00
05.030.1.03.103	Spese postali e telegrafiche	10.000,00	0,00	5.000,00	5.000,00	1.402,41	3.597,59	5.000,00	0,00	0,00
05.030.1.03.104	Spese telefoniche e canoni di trasmissione dati	10.000,00	0,00	5.000,00	5.000,00	1.332,98	3.667,02	5.000,00	0,00	0,00
05.030.1.03.105	Energia elettrica, acqua gas e riscaldamento	0,00	0,00	0,00	0,00	0,00	0,00	0,00	0,00	0,00
05.030.1.03.107	Software	0,00	0,00	0,00	0,00	0,00	0,00	0,00	0,00	0,00
05.030.1.03.110	Noleggio apparecchiature	0,00	1.173,60	0,00	1.173,60	1.173,60	0,00	1.173,60	0,00	0,00
05.030.1.03.112	Assicurazioni	7.000,00	0,00	0,00	7.000,00	4.185,00	2.815,00	7.000,00	0,00	0,00
05.030.1.03.126	Manutenzione straordinaria ed adattamento immobili in locazione, in comodato o in uso	0,00	0,00	0,00	0,00	0,00	0,00	0,00	0,00	0,00
05.030.1.03.127	Manutenzione ordinaria ed oneri accessori degli immobili in locazione, in comodato o in uso	20.000,00	0,00	10.000,00	10.000,00	0,00	10.000,00	10.000,00	0,00	0,00
05.030.1.03.136	Pulizia	0,00	0,00	0,00	0,00	0,00	0,00	0,00	0,00	0,00
	Totale categoria 05.030.1.03	47.000,00	16.132,01	20.000,00	43.132,01	21.598,41	21.533,60	43.132,01	0,00	0,00
05.030.1.04	Beni, servizi e prestazioni tecnico-scientifici									
05.030.1.04.102	Materiale di consumo di laboratorio	1.292.000,00	969.320,37	907.816,85	1.353.503,52	30.205,04	1.323.298,48	1.353.503,52	0,00	0,00
05.030.1.04.106	Dispositivi di protezione individuale ed indumenti di lavoro	0,00	1.500,00	0,00	1.500,00	0,00	1.500,00	1.500,00	0,00	0,00
05.030.1.04.115	Realizzazione, stampa, diffusione e spedizione di pubblicazioni	0,00	7.500,00	0,00	7.500,00	6.485,40	1.014,60	7.500,00	0,00	0,00
05.030.1.04.117	Prestazioni tecnico-scientifiche	0,00	0,00	0,00	0,00	0,00	0,00	0,00	0,00	0,00
05.030.1.04.119	Contratti d'opera e collaborazioni coordinate e continuative	0,00	54.090,80	0,00	54.090,80	28.530,36	25.560,44	54.090,80	0,00	0,00
05.030.1.04.130	Manutenzione di attrezzature tecniche, macchine e strumentazione scientifica	30.000,00	0,00	0,00	30.000,00	6.435,38	23.564,62	30.000,00	0,00	0,00
05.030.1.04.137	Smaltimento di rifiuti tossici e nocivi	10.000,00	0,00	7.673,60	2.326,40	0,00	2.326,40	0,00	0,00	0,00
05.030.1.04.142	Spese per l'organizzazione di corsi di formazione	0,00	7.128,00	0,00	7.128,00	7.128,00	0,00	7.128,00	0,00	0,00
05.030.1.04.251	Progetti di ricerca	0,00	176.000,00	0,00	176.000,00	0,00	176.000,00	176.000,00	0,00	0,00
	Totale categoria 05.030.1.04	1.332.000,00	1.215.539,17	915.490,45	1.632.048,72	78.784,18	1.553.264,54	1.632.048,72	0,00	0,00
05.030.1.05	Dottorati, borse di studio ed assegni di ricerca									
05.030.1.05.121	Assegni per la collaborazione ad attività di ricerca	0,00	20.000,00	0,00	20.000,00	3.750,66	16.249,34	20.000,00	0,00	0,00
05.030.1.05.201	Borse di studio	0,00	15.000,00	0,00	15.000,00	4.507,44	10.492,56	15.000,00	0,00	0,00
	Totale categoria 05.030.1.05	0,00	35.000,00	0,00	35.000,00	8.258,10	26.741,90	35.000,00	0,00	0,00
05.030.1.06	Oneri tributari									
05.030.1.06.452	Imposta sul valore aggiunto	0,00	9.758,50	0,00	9.758,50	9.630,25	128,25	9.758,50	0,00	0,00
	Totale categoria 05.030.1.06	0,00	9.758,50	0,00	9.758,50	9.630,25	128,25	9.758,50	0,00	0,00
	Totale Titolo I	1.439.000,00	1.291.429,68	935.490,45	1.794.939,23	180.080,78	1.614.858,45	1.794.939,23	0,00	0,00
05.030.2	Spese di investimento									
05.030.2.02	Acquisizione di beni di uso durevole									
05.030.2.02.005	Attrezzature tecniche, macchine e strumentazioni scientifiche	0,00	0,00	0,00	0,00	0,00	0,00	0,00	0,00	0,00
	Totale categoria 05.030.2.02	0,00	0,00	0,00	0,00	0,00	0,00	0,00	0,00	0,00
	Totale Titolo II	0,00	0,00	0,00	0,00	0,00	0,00	0,00	0,00	0,00
	Totale C.d.R. 030	1.439.000,00	1.291.429,68	935.490,45	1.794.939,23	180.080,78	1.614.858,45	1.794.939,23	0,00	0,00
05.038	GENETICA DELLE POPOLAZIONI									
05.038.1	Spese correnti									
05.038.1.02	Spese per il personale									
05.038.1.02.061	Missioni del personale dipendente	43.000,00	18.013,43	0,00	61.013,43	9.111,34	51.902,09	61.013,43	0,00	0,00
05.038.1.02.065	Corsi di formazione del personale non ricompresi nel	9.000,00	0,00	3.268,68	5.731,32	731,32	5.000,00	5.731,32	0,00	0,00

XVI LEGISLATURA - DISEGNI DI LEGGE E RELAZIONI - DOCUMENTI

Residui a inizio esercizio	GESTIONE DEI RESIDUI PASSIVI					GESTIONE DI CASSA				Totale dei residui passivi al termine dell'esercizio
	Pagati	Rimasti da pagare	Totali	Variazioni		Previsione definitiva	Pagamenti	Differenze rispetto alle previsioni		
				in più	in meno			in più	in meno	
10	11	12	13 = (11 + 12)	14 = (13 - 10)	15 = (10 - 13)	16	17 = (5 + 11)	18 = (17 - 16)	19 = (16 - 17)	20 = (6 + 12)
9.246,20	21.036,84	3.263,93	24.300,77	15.054,57	0,00	7.700,00	36.011,99	28.311,99	0,00	3.288,78
4.291,39	5.040,50	3.059,50	8.100,00	3.808,61	0,00	0,00	5.040,50	5.040,50	0,00	3.059,50
11.772,69	7.269,24	0,00	7.269,24	0,00	4.503,45	46.400,00	54.103,93	7.703,93	0,00	13.165,31
25.310,28	33.346,58	6.323,43	39.670,01	18.863,18	4.503,45	54.100,00	95.156,42	41.056,42	0,00	19.513,59
34.408,59	19.188,23	6.674,44	25.862,67	0,00	8.545,92	0,00	32.692,65	32.692,65	0,00	8.128,43
289,98	0,00	0,00	0,00	0,00	289,98	4.300,00	1.402,41	0,00	2.897,59	3.597,59
4.489,01	287,42	4,50	291,92	0,00	4.197,09	8.600,00	1.620,40	0,00	6.979,60	3.671,52
92.100,00	0,00	92.100,00	92.100,00	0,00	0,00	0,00	0,00	0,00	0,00	92.100,00
0,00	1.709,00	3.868,80	5.577,80	5.577,80	0,00	0,00	1.709,00	1.709,00	0,00	3.868,80
826,40	1.173,60	0,00	1.173,60	347,20	0,00	0,00	2.347,20	2.347,20	0,00	0,00
0,00	1.003,00	0,00	1.003,00	1.003,00	0,00	6.000,00	5.188,00	0,00	812,00	2.815,00
3.059,49	0,00	2.060,00	2.060,00	0,00	999,49	0,00	0,00	0,00	0,00	2.060,00
2.024,00	0,00	0,00	0,00	0,00	2.024,00	12.800,00	0,00	0,00	12.800,00	10.000,00
900,00	240,00	144,00	384,00	0,00	516,00	0,00	240,00	240,00	0,00	144,00
138.097,47	23.601,25	104.851,74	128.452,99	6.928,00	16.572,48	31.700,00	45.199,66	36.988,85	23.489,19	126.385,34
1.018.231,36	439.581,20	62.633,31	502.214,51	0,00	516.016,85	1.687.400,00	469.786,24	0,00	1.217.613,76	1.385.931,79
0,00	254,21	0,00	254,21	254,21	0,00	0,00	254,21	254,21	0,00	1.500,00
11.558,56	4.991,32	66,37	5.057,69	0,00	6.500,87	5.500,00	11.476,72	5.976,72	0,00	1.080,97
337,11	0,00	9,32	9,32	0,00	327,79	0,00	0,00	0,00	0,00	9,32
124.380,45	148.546,06	26.206,85	174.752,91	50.372,46	0,00	19.000,00	177.076,42	158.076,42	0,00	51.767,29
21.637,20	16.554,68	42.420,00	58.974,68	37.337,48	0,00	33.300,00	22.990,06	0,00	10.309,94	65.984,62
3.000,00	0,00	271,44	271,44	0,00	2.728,56	5.500,00	0,00	0,00	5.500,00	2.597,84
0,00	0,00	0,00	0,00	0,00	0,00	0,00	7.128,00	7.128,00	0,00	0,00
0,00	0,00	0,00	0,00	0,00	0,00	195.100,00	0,00	0,00	195.100,00	176.000,00
1.179.144,68	609.927,47	131.607,29	741.534,76	87.964,15	525.574,07	1.945.800,00	688.711,65	171.435,35	1.428.523,70	1.684.871,83
133,06	0,00	128,06	128,06	0,00	5,00	12.000,00	3.750,66	0,00	8.249,34	16.377,40
89.998,19	93.558,70	33.918,90	127.477,60	37.479,41	0,00	9.000,00	98.066,14	89.066,14	0,00	44.411,46
90.131,25	93.558,70	34.046,96	127.605,66	37.479,41	5,00	21.000,00	101.816,80	89.066,14	8.249,34	60.788,86
7,98	0,00	0,00	0,00	0,00	7,98	3.800,00	9.630,25	5.830,25	0,00	128,25
7,98	0,00	0,00	0,00	0,00	7,98	3.800,00	9.630,25	5.830,25	0,00	128,25
1.432.691,66	760.434,00	276.829,42	1.037.263,42	151.234,74	546.662,98	2.056.400,00	940.514,78	344.377,01	1.460.262,23	1.891.687,87
163.605,08	542.880,18	24.503,14	567.383,32	403.778,24	0,00	0,00	542.880,18	542.880,18	0,00	24.503,14
163.605,08	542.880,18	24.503,14	567.383,32	403.778,24	0,00	0,00	542.880,18	542.880,18	0,00	24.503,14
163.605,08	542.880,18	24.503,14	567.383,32	403.778,24	0,00	0,00	542.880,18	542.880,18	0,00	24.503,14
1.596.296,74	1.303.314,18	301.332,56	1.604.646,74	555.012,98	546.662,98	2.056.400,00	1.483.394,96	887.257,19	1.460.262,23	1.916.191,01
28.825,44	23.193,95	9.186,40	32.380,35	3.554,91	0,00	43.200,00	32.305,29	0,00	10.894,71	61.088,49
0,00	0,00	0,00	0,00	0,00	0,00	7.000,00	731,32	0,00	6.268,68	5.000,00

XVI LEGISLATURA - DISEGNI DI LEGGE E RELAZIONI - DOCUMENTI

TITOLI / CATEGORIE		GESTIONE DI COMPETENZA								
		Previsioni				Somme impegnate			Differenze rispetto alle previsioni	
Codice	Denominazione	Previsione iniziale	Variazioni in aumento	Variazioni in diminuzione	Previsione definitiva	Pagate	Rimasti da pagare	Totale impegni	in più	in meno
		1	2	3	4=(1+2-3)	5	6	7=(5+6)	8=(7-4)	9=(4-7)
programma di cui ai CC.C.N.L.										
05.038.1.02.068	Benefici di natura assistenziale e sociale	0,00	0,00	0,00	0,00	0,00	0,00	0,00	0,00	0,00
05.038.1.02.069	Mensa	4.000,00	3.268,80	0,00	7.268,80	0,00	7.268,80	7.268,80	0,00	0,00
	Totale categoria 05.038.1.02	56.000,00	21.282,23	3.268,68	74.013,55	9.842,66	64.170,89	74.013,55	0,00	0,00
05.038.1.03	Beni di consumo e servizi									
05.038.1.03.101	Spese d'ufficio	3.000,00	609,72	0,00	3.609,72	2.755,93	853,79	3.609,72	0,00	0,00
05.038.1.03.103	Spese postali e telegrafiche	1.500,00	0,00	1.385,20	114,80	114,80	0,00	114,80	0,00	0,00
05.038.1.03.104	Spese telefoniche e caioni di trasmissione dati	1.500,00	600,00	0,00	2.100,00	1.771,08	328,92	2.100,00	0,00	0,00
05.038.1.03.107	Software	2.000,00	0,00	2.000,00	0,00	0,00	0,00	0,00	0,00	0,00
05.038.1.03.110	Noleggio apparecchiature	0,00	400,00	0,00	400,00	236,44	163,56	400,00	0,00	0,00
05.038.1.03.113	Spese di rappresentanza	1.000,00	0,00	0,00	1.000,00	788,10	211,90	1.000,00	0,00	0,00
05.038.1.03.118	Indennita' di missione, gettoni di presenza e rimborso spese ai componenti di organismi collegiali ed ai Panel di valutazione	0,00	0,00	0,00	0,00	0,00	0,00	0,00	0,00	0,00
05.038.1.03.124	Altre prestazioni da terzi	6.000,00	0,00	2.777,01	3.222,99	0,00	3.222,99	3.222,99	0,00	0,00
05.038.1.03.126	Manutenzione straordinaria ed adattamento immobili in locazione, in comodato o in uso	0,00	0,00	0,00	0,00	0,00	0,00	0,00	0,00	0,00
05.038.1.03.127	Manutenzione ordinaria ed oneri accessori degli immobili in locazione, in comodato o in uso	1.000,00	0,00	1.000,00	0,00	0,00	0,00	0,00	0,00	0,00
05.038.1.03.128	Manutenzione ordinaria di immobili di proprieta'	0,00	0,00	0,00	0,00	0,00	0,00	0,00	0,00	0,00
05.038.1.03.131	Manutenzione software	1.000,00	0,00	1.000,00	0,00	0,00	0,00	0,00	0,00	0,00
05.038.1.03.134	Trasporti, traslocchi e facchinaggi	3.000,00	0,00	3.000,00	0,00	0,00	0,00	0,00	0,00	0,00
05.038.1.03.136	Pulizia	0,00	0,00	0,00	0,00	0,00	0,00	0,00	0,00	0,00
	Totale categoria 05.038.1.03	20.000,00	1.609,72	11.162,21	10.447,51	5.666,35	4.781,16	10.447,51	0,00	0,00
05.038.1.04	Beni, servizi e prestazioni tecnico-scientifici									
05.038.1.04.102	Materiale di consumo di laboratorio	102.500,00	52.539,99	0,00	155.039,99	29.234,16	125.805,83	155.039,99	0,00	0,00
05.038.1.04.106	Dispositivi di protezione individuale ed indumenti di lavoro	1.000,00	0,00	0,00	1.000,00	0,00	1.000,00	1.000,00	0,00	0,00
05.038.1.04.115	Realizzazione, stampa, diffusione e spedizione di pubblicazioni	0,00	1.026,88	0,00	1.026,88	987,98	38,90	1.026,88	0,00	0,00
05.038.1.04.117	Prestazioni tecnico-scientifiche	40.000,00	0,00	0,00	40.000,00	0,00	40.000,00	40.000,00	0,00	0,00
05.038.1.04.119	Contratti d'opera e collaborazioni coordinate e continuative	156.343,00	0,00	0,00	156.343,00	0,00	156.343,00	156.343,00	0,00	0,00
05.038.1.04.122	Professori visitatori	1.400,00	0,00	1.400,00	0,00	0,00	0,00	0,00	0,00	0,00
05.038.1.04.130	Manutenzione di attrezzature tecniche, macchine e strumentazione scientifica	27.500,00	33,80	2.458,00	25.075,80	149,40	24.926,40	25.075,80	0,00	0,00
05.038.1.04.137	Smaltimento di rifiuti tossici e nocivi	2.500,00	0,00	2.500,00	0,00	0,00	0,00	0,00	0,00	0,00
05.038.1.04.144	Acquisizione di servizi bibliografici e di consultazione di periodici on-line	0,00	177,01	0,00	177,01	177,01	0,00	177,01	0,00	0,00
	Totale categoria 05.038.1.04	331.243,00	53.777,68	6.358,00	378.662,68	30.548,55	348.114,13	378.662,68	0,00	0,00
05.038.1.05	Dottorati, borse di studio ed assegni di ricerca									
05.038.1.05.121	Assegni per la collaborazione ad attivita' di ricerca	100.000,00	0,00	0,00	100.000,00	0,00	100.000,00	100.000,00	0,00	0,00
	Totale categoria 05.038.1.05	100.000,00	0,00	0,00	100.000,00	0,00	100.000,00	100.000,00	0,00	0,00
05.038.1.06	Oneri tributari									
05.038.1.06.451	Imposte, tasse e tributi vari	0,00	0,00	0,00	0,00	0,00	0,00	0,00	0,00	0,00
	Totale categoria 05.038.1.06	0,00	0,00	0,00	0,00	0,00	0,00	0,00	0,00	0,00
	Totale Titolo I	507.243,00	76.669,63	20.788,89	563.123,74	46.057,56	517.066,18	563.123,74	0,00	0,00
05.038.2	Spese di investimento									
05.038.2.02	Acquisizione di beni di uso durevole									
05.038.2.02.002	Periodici, opere e materiale bibliografico	10.000,00	0,00	0,00	10.000,00	0,00	10.000,00	10.000,00	0,00	0,00
05.038.2.02.003	Mobili e arredi	10.000,00	0,00	0,00	10.000,00	0,00	10.000,00	10.000,00	0,00	0,00
05.038.2.02.005	Attrezzature tecniche, macchine e strumentazioni scientifiche	72.987,69	0,00	0,00	72.987,69	0,00	72.987,69	72.987,69	0,00	0,00
	Totale categoria 05.038.2.02	92.987,69	0,00	0,00	92.987,69	0,00	92.987,69	92.987,69	0,00	0,00
	Totale Titolo II	92.987,69	0,00	0,00	92.987,69	0,00	92.987,69	92.987,69	0,00	0,00
	Totale C.d.R. 038	600.230,69	76.669,63	20.788,89	656.111,43	46.057,56	610.053,87	656.111,43	0,00	0,00

XVI LEGISLATURA – DISEGNI DI LEGGE E RELAZIONI - DOCUMENTI

Residui a inizio esercizio	GESTIONE DEI RESIDUI PASSIVI					GESTIONE DI CASSA				Totale dei residui passivi al termine dell'esercizio
	Pagati	Rimasti da pagare	Totali	Variazioni		Previsione definitiva	Pagamenti	Differenze rispetto alle previsioni		
				in più	in meno			in più	in meno	
10	11	12	13 = (11 + 12)	14 = (13 - 10)	15 = (10 - 13)	16	17 = (5 + 11)	18 = (17 - 16)	19 = (16 - 17)	20 = (6 + 12)
1.305,60	0,00	3.179,20	3.179,20	1.873,60	0,00	0,00	0,00	0,00	0,00	3.179,20
8.307,71	8.307,71	0,00	8.307,71	0,00	0,00	3.000,00	8.307,71	5.307,71	0,00	7.268,80
38.438,75	31.501,66	12.365,60	43.867,26	5.428,51	0,00	53.200,00	41.344,32	5.307,71	17.163,39	76.536,49
1.970,02	2.584,71	22,96	2.607,67	637,65	0,00	2.600,00	5.340,64	2.740,64	0,00	876,75
0,00	0,00	0,00	0,00	0,00	0,00	1.300,00	114,80	0,00	1.185,20	0,00
870,12	801,01	0,00	801,01	0,00	69,11	1.300,00	2.572,09	1.272,09	0,00	328,92
4.400,00	117,60	0,00	117,60	0,00	4.282,40	1.700,00	117,60	0,00	1.582,40	0,00
23.056,61	20.826,84	3,83	20.830,67	0,00	2.225,94	0,00	21.063,28	21.063,28	0,00	167,39
937,97	937,15	116,50	1.053,65	116,68	0,00	900,00	1.725,25	825,25	0,00	328,40
0,00	730,70	0,00	730,70	730,70	0,00	0,00	730,70	730,70	0,00	0,00
26.882,69	67.311,51	0,00	67.311,51	40.428,82	0,00	5.100,00	67.311,51	62.211,51	0,00	3.222,99
2.771,89	0,00	0,00	0,00	0,00	2.771,89	0,00	0,00	0,00	0,00	0,00
5.000,00	0,00	0,00	0,00	0,00	5.000,00	900,00	0,00	0,00	900,00	0,00
0,00	0,00	30.000,00	30.000,00	30.000,00	0,00	0,00	0,00	0,00	0,00	30.000,00
0,00	0,00	0,00	0,00	0,00	0,00	900,00	0,00	0,00	900,00	0,00
14.922,00	7.709,63	12.382,24	20.091,87	5.169,87	0,00	2.600,00	7.709,63	5.109,63	0,00	12.382,24
0,00	0,00	1.680,00	1.680,00	1.680,00	0,00	0,00	0,00	0,00	0,00	1.680,00
80.811,30	101.019,15	44.205,53	145.224,68	78.762,72	14.349,34	17.300,00	106.685,50	93.953,10	4.567,60	48.986,69
74.735,77	70.690,99	18.264,47	88.955,46	14.219,69	0,00	165.500,00	99.925,15	0,00	65.574,85	144.070,30
0,00	0,00	0,00	0,00	0,00	0,00	1.100,00	0,00	0,00	1.100,00	1.000,00
0,00	0,00	0,00	0,00	0,00	0,00	0,00	987,98	987,98	0,00	38,90
140.052,80	41.352,44	1.571,45	42.923,89	0,00	97.128,91	44.300,00	41.352,44	0,00	2.947,56	41.571,45
287.448,25	288.949,45	51.419,57	340.369,02	52.920,77	0,00	173.300,00	288.949,45	115.649,45	0,00	207.762,57
187,50	2.144,99	0,00	2.144,99	1.957,49	0,00	1.600,00	2.144,99	544,99	0,00	0,00
42.391,60	979,22	930,00	1.909,22	0,00	40.482,38	30.500,00	1.128,62	0,00	29.371,38	25.856,40
88,84	2.016,96	0,00	2.016,96	1.928,12	0,00	2.800,00	2.016,96	0,00	783,04	0,00
0,00	162,81	0,00	162,81	162,81	0,00	0,00	339,82	339,82	0,00	0,00
544.964,76	406.296,86	72.185,49	478.482,35	71.188,88	137.611,29	419.100,00	436.845,41	117.522,24	99.776,83	420.299,62
26.917,46	67.746,38	11.906,09	79.652,47	52.735,01	0,00	60.000,00	67.746,38	7.746,38	0,00	111.906,09
26.917,46	67.746,38	11.906,09	79.652,47	52.735,01	0,00	60.000,00	67.746,38	7.746,38	0,00	111.906,09
91,74	98,16	32,82	130,98	39,24	0,00	0,00	98,16	98,16	0,00	32,82
91,74	98,16	32,82	130,98	39,24	0,00	0,00	98,16	98,16	0,00	32,82
691.164,01	606.662,21	140.695,53	747.357,74	208.154,36	151.960,63	549.600,00	652.719,77	224.627,59	121.507,82	657.761,71
9.341,23	360,76	0,00	360,76	0,00	8.980,47	1.300,00	360,76	0,00	939,24	10.000,00
218.664,00	2.343,90	206.656,10	209.000,00	0,00	9.664,00	1.500,00	2.343,90	843,90	0,00	216.656,10
12.124,20	17.896,00	109,37	18.005,37	5.881,17	0,00	9.500,00	17.896,00	8.396,00	0,00	73.097,06
240.129,43	20.600,66	206.765,47	227.366,13	5.881,17	18.644,47	12.300,00	20.600,66	9.239,90	939,24	299.753,16
240.129,43	20.600,66	206.765,47	227.366,13	5.881,17	18.644,47	12.300,00	20.600,66	9.239,90	939,24	299.753,16
931.293,44	627.262,87	347.461,00	974.723,87	214.035,53	170.605,10	561.900,00	673.320,43	233.867,49	122.447,06	957.514,87

XVI LEGISLATURA – DISEGNI DI LEGGE E RELAZIONI - DOCUMENTI

Residui a inizio esercizio	GESTIONE DEI RESIDUI PASSIVI					GESTIONE DI CASSA				Totale dei residui passivi al termine dell'esercizio
	Pagati	Rimasti da pagare	Totali	Variazioni		Previsione definitiva	Pagamenti	Differenze rispetto alle previsioni		
				in più	in meno			in più	in meno	
10	11	12	13 = (11 + 12)	14 = (13 - 10)	15 = (10 - 13)	16	17 = (5 + 11)	18 = (17 - 16)	19 = (16 - 17)	20 = (6 + 12)
80.000,10	0,00	0,00	0,00	0,00	80.000,10	0,00	0,00	0,00	0,00	0,00
64.109,13	48.109,20	40.477,61	88.586,81	24.477,68	0,00	14.600,00	76.819,91	62.219,91	0,00	99.415,68
13.867,54	0,00	30.165,54	30.165,54	16.298,00	0,00	0,00	0,00	0,00	0,00	30.165,54
0,00	0,00	0,00	0,00	0,00	0,00	0,00	75,95	75,95	0,00	0,00
0,00	21.524,51	0,00	21.524,51	21.524,51	0,00	42.800,00	76.835,36	34.035,36	0,00	0,00
157.976,77	69.633,71	70.643,15	140.276,86	62.300,19	80.000,10	57.400,00	153.731,22	96.331,22	0,00	129.581,22
379.301,07	40.102,06	109.397,67	149.499,73	0,00	229.801,34	22.000,00	63.534,54	41.534,54	0,00	169.618,00
142,70	7.231,02	1.174,25	8.405,27	8.262,57	0,00	2.100,00	9.705,82	7.605,82	0,00	1.174,25
1.289,39	984,63	304,76	1.289,39	0,00	0,00	2.000,00	11.015,03	9.015,03	0,00	304,76
90.722,76	99.794,79	229,29	100.024,08	9.301,32	0,00	433.500,00	683.700,28	250.200,28	0,00	712,34
0,00	0,00	0,00	0,00	0,00	0,00	0,00	4.200,00	4.200,00	0,00	0,00
2.161,16	1.017,60	0,00	1.017,60	0,00	1.143,56	4.800,00	5.969,93	1.169,93	0,00	644,47
9.685,08	13.275,52	3.676,68	16.952,20	7.267,12	0,00	1.700,00	14.808,86	13.108,86	0,00	4.178,75
3.000,00	0,00	3.000,00	3.000,00	0,00	0,00	0,00	0,00	0,00	0,00	3.000,00
0,00	2.054,69	534,63	2.589,32	2.589,32	0,00	0,00	2.054,69	2.054,69	0,00	534,63
21.405,28	3.478,60	15.377,28	18.855,88	0,00	2.549,40	8.600,00	14.547,60	5.947,60	0,00	15.389,28
4.320,00	4.320,00	0,00	4.320,00	0,00	0,00	0,00	4.320,00	4.320,00	0,00	0,00
0,00	0,00	0,00	0,00	0,00	0,00	0,00	46.393,37	46.393,37	0,00	367,35
0,00	0,00	0,00	0,00	0,00	0,00	0,00	109.634,86	109.634,86	0,00	0,00
512.027,44	172.258,91	133.694,56	305.953,47	27.420,33	233.494,30	474.700,00	969.884,98	495.184,98	0,00	195.923,83
1.008.244,50	421.133,11	587.567,41	1.008.700,52	456,02	0,00	975.100,00	520.667,23	0,00	454.432,77	1.114.614,49
0,00	1.073,51	326,49	1.400,00	1.400,00	0,00	1.300,00	2.103,26	803,26	0,00	326,49
27.870,00	42.992,95	20.369,07	63.362,02	35.492,02	0,00	29.000,00	68.210,15	39.210,15	0,00	34.188,92
0,00	0,00	0,00	0,00	0,00	0,00	17.100,00	15.389,21	0,00	1.710,79	0,00
144.389,26	155.818,75	56.477,65	212.296,40	67.907,14	0,00	155.900,00	272.021,16	116.121,16	0,00	186.261,02
111.801,42	138.750,64	47.912,61	186.663,25	74.861,83	0,00	20.600,00	339.367,30	318.767,30	0,00	97.716,91
2.527,20	2.546,27	3.517,60	6.063,87	3.536,67	0,00	0,00	15.063,22	15.063,22	0,00	3.677,72
0,00	2.702,32	3.083,60	5.785,92	5.785,92	0,00	0,00	2.702,32	2.702,32	0,00	3.983,60
0,00	5.500,00	0,00	5.500,00	5.500,00	0,00	0,00	5.500,00	5.500,00	0,00	0,00
0,00	7.098,00	0,00	7.098,00	7.098,00	0,00	0,00	7.098,00	7.098,00	0,00	0,00
1.294.832,38	777.615,55	719.254,43	1.496.869,98	202.037,60	0,00	1.199.000,00	1.248.121,85	505.265,41	456.143,56	1.440.769,15
193.108,60	177.817,42	34.670,48	212.487,90	19.379,30	0,00	20.400,00	219.988,74	199.588,74	0,00	157.149,86
75.319,77	98.623,28	7.504,39	106.127,67	30.807,90	0,00	8.400,00	112.662,66	104.262,66	0,00	7.504,39
268.428,37	276.440,70	42.174,87	318.615,57	50.187,20	0,00	28.800,00	332.651,40	303.851,40	0,00	164.654,25
13.988,80	11.899,00	89,80	11.988,80	0,00	2.000,00	1.500,00	20.049,00	18.549,00	0,00	89,80
13.988,80	11.899,00	89,80	11.988,80	0,00	2.000,00	1.500,00	20.049,00	18.549,00	0,00	89,80
2.247.253,76	1.307.847,87	965.856,81	2.273.704,68	341.945,32	315.494,40	1.761.400,00	2.724.438,45	1.419.182,01	456.143,56	1.931.018,25

XVI LEGISLATURA – DISEGNI DI LEGGE E RELAZIONI - DOCUMENTI

Residui a inizio esercizio	GESTIONE DEI RESIDUI PASSIVI					GESTIONE DI CASSA				Totale dei residui passivi al termine dell'esercizio
	Pagati	Rimasti da pagare	Totali	Variazioni		Previsione definitiva	Pagamenti	Differenze rispetto alle previsioni		
				In più	In meno			In più	In meno	
10	11	12	13 = (11 + 12)	14 = (13 - 10)	15 = (10 - 13)	16	17 = (5 + 11)	18 = (17 - 16)	19 = (16 - 17)	20 = (6 + 12)
7.800,00	0,00	7.800,00	7.800,00	0,00	0,00	0,00	17.460,00	17.460,00	0,00	7.800,00
7.800,00	0,00	7.800,00	7.800,00	0,00	0,00	0,00	17.460,00	17.460,00	0,00	7.800,00
13.165,24	10.207,87	37,07	10.244,94	0,00	2.860,30	0,00	10.207,87	10.207,87	0,00	37,07
0,00	1.800,00	259,20	2.059,20	2.059,20	0,00	3.500,00	29.011,20	25.511,20	0,00	259,20
95.919,04	62.267,04	44.670,47	106.937,51	11.018,47	0,00	2.200,00	81.391,51	79.191,51	0,00	685.917,07
109.024,28	74.274,91	44.966,74	119.241,65	13.077,67	2.860,30	5.700,00	120.610,58	114.910,58	0,00	686.213,34
116.824,28	74.274,91	52.766,74	127.041,65	13.077,67	2.860,30	5.700,00	138.070,58	132.370,58	0,00	694.013,34
2.364.078,04	1.382.122,78	1.018.623,55	2.400.746,33	355.022,99	318.354,70	1.767.100,00	2.862.509,03	1.551.552,59	456.143,56	2.625.031,59
0,00	0,00	0,00	0,00	0,00	0,00	0,00	0,00	0,00	0,00	0,00
7.157,59	1.808,85	2.798,50	4.607,35	0,00	2.550,24	5.600,00	7.893,21	2.893,21	0,00	3.214,14
0,00	0,00	0,00	0,00	0,00	0,00	3.200,00	4.150,00	950,00	0,00	0,00
7.157,59	1.808,85	2.798,50	4.607,35	0,00	2.550,24	8.200,00	12.043,21	3.843,21	0,00	3.214,14
2.550,00	53,20	139,00	192,20	0,00	2.357,80	1.000,00	608,20	0,00	391,80	639,00
0,00	0,00	0,00	0,00	0,00	0,00	500,00	579,51	79,51	0,00	0,00
0,00	0,00	0,00	0,00	0,00	0,00	800,00	920,00	120,00	0,00	0,00
16.259,00	10.263,35	6.025,80	16.289,15	30,15	0,00	11.900,00	20.162,63	8.262,63	0,00	10.019,65
600,00	600,00	0,00	600,00	0,00	0,00	500,00	1.155,00	655,00	0,00	0,00
22,13	17,87	0,00	17,87	0,00	4,26	0,00	17,87	17,87	0,00	0,00
39,51	39,51	0,00	39,51	0,00	0,00	500,00	594,51	94,51	0,00	0,00
0,00	0,00	0,00	0,00	0,00	0,00	0,00	0,00	0,00	0,00	0,00
0,00	0,00	0,00	0,00	0,00	0,00	0,00	0,00	0,00	0,00	0,00
0,00	0,00	0,00	0,00	0,00	0,00	800,00	988,00	188,00	0,00	0,00
196,66	196,66	0,00	196,66	0,00	0,00	800,00	1.146,66	346,66	0,00	0,00
175,39	175,39	0,00	175,39	0,00	0,00	0,00	175,39	175,39	0,00	0,00
664,80	664,80	0,00	664,80	0,00	0,00	4.000,00	5.364,80	1.364,80	0,00	0,00
20.507,49	12.010,78	6.164,80	18.175,58	30,15	2.362,06	20.800,00	31.712,57	11.304,37	391,80	10.658,65
57.407,76	57.475,91	9.873,01	67.348,92	9.941,16	0,00	31.000,00	73.148,97	42.148,97	0,00	56.156,55
0,00	0,00	0,00	0,00	0,00	0,00	0,00	0,00	0,00	0,00	0,00
52,75	1.049,77	0,00	1.049,77	997,02	0,00	0,00	1.049,77	1.049,77	0,00	0,00
0,00	3.285,00	0,00	3.285,00	3.285,00	0,00	0,00	3.285,00	3.285,00	0,00	0,00
754,19	977,79	0,00	977,79	223,60	0,00	5.400,00	5.854,09	454,09	0,00	6.000,00
187,94	187,94	0,00	187,94	0,00	0,00	100,00	280,60	180,60	0,00	0,00
0,00	0,00	0,00	0,00	0,00	0,00	300,00	230,00	0,00	70,00	0,00
58.402,64	62.976,41	9.873,01	72.849,42	14.446,78	0,00	36.800,00	83.848,43	47.118,43	70,00	62.156,55
20.000,00	20.366,58	3.133,32	23.499,90	3.499,90	0,00	0,00	20.366,58	20.366,58	0,00	23.133,32
20.000,00	20.366,58	3.133,32	23.499,90	3.499,90	0,00	0,00	20.366,58	20.366,58	0,00	23.133,32
0,00	483,47	0,00	483,47	483,47	0,00	0,00	483,47	483,47	0,00	0,00
0,00	483,47	0,00	483,47	483,47	0,00	0,00	483,47	483,47	0,00	0,00

XVI LEGISLATURA – DISEGNI DI LEGGE E RELAZIONI - DOCUMENTI

Residui a inizio esercizio	GESTIONE DEI RESIDUI PASSIVI					GESTIONE DI CASSA				Totale dei residui passivi al termine dell'esercizio
	Pagati	Rimasti da pagare	Totale	Variazioni		Previsione definitiva	Pagamenti	Differenze rispetto alle previsioni		
				in più	in meno			in più	in meno	
10	11	12	13 = (11 + 12)	14 = (13 - 10)	15 = (10 - 13)	16	17 = (8 + 11)	18 = (17 - 16)	19 = (16 - 17)	20 = (6 + 12)
106.067,72	97.646,09	21.969,63	119.615,72	18.460,30	4.912,30	65.800,00	148.454,26	83.116,06	461,80	99.162,66
791,49	791,49	0,00	791,49	0,00	0,00	0,00	791,49	791,49	0,00	0,00
19.000,00	5.452,00	0,00	5.452,00	0,00	13.548,00	0,00	5.652,00	5.652,00	0,00	0,00
19.791,49	6.243,49	0,00	6.243,49	0,00	13.548,00	0,00	6.443,49	6.443,49	0,00	0,00
19.791,49	6.243,49	0,00	6.243,49	0,00	13.548,00	0,00	6.443,49	6.443,49	0,00	0,00
125.859,21	103.889,58	21.969,63	125.859,21	18.460,30	18.460,30	65.800,00	154.897,75	89.559,55	461,80	99.162,66
799,73	4.487,08	443,22	4.930,30	4.130,57	0,00	0,00	4.487,08	4.487,08	0,00	443,22
4.506,70	2.180,74	0,00	2.180,74	0,00	2.325,96	2.200,00	4.998,70	2.798,70	0,00	2,04
5.306,43	6.667,82	443,22	7.111,04	4.130,57	2.325,96	2.200,00	9.485,78	7.285,78	0,00	445,26
66,44	2.705,64	0,00	2.705,64	2.639,20	0,00	10.700,00	2.705,64	0,00	7.994,36	0,00
19.590,00	0,00	0,00	0,00	0,00	19.590,00	0,00	0,00	0,00	0,00	0,00
0,00	0,00	0,00	0,00	0,00	0,00	8.600,00	3.068,66	0,00	5.531,34	6.931,34
0,00	1.240,04	26,04	1.266,08	1.266,08	0,00	0,00	1.240,04	1.240,04	0,00	26,04
0,00	244,13	0,00	244,13	244,13	0,00	0,00	244,13	244,13	0,00	0,00
42.161,00	10.214,54	11.269,88	21.484,42	0,00	20.676,58	34.300,00	38.964,54	4.664,54	0,00	22.519,88
61.817,44	14.404,35	11.295,92	25.700,27	4.149,41	40.266,58	53.600,00	46.223,01	6.148,71	13.525,70	29.477,26
272.945,13	98.806,18	126.892,08	225.698,26	0,00	47.246,87	0,00	98.806,18	98.806,18	0,00	183.772,08
0,00	0,00	0,00	0,00	0,00	0,00	182.000,00	0,00	0,00	182.000,00	0,00
4.455,60	2.756,13	0,00	2.756,13	0,00	1.699,47	0,00	2.756,13	2.756,13	0,00	0,00
34.250,12	35.453,70	2.780,71	38.234,41	3.984,29	0,00	0,00	35.453,70	35.453,70	0,00	32.780,71
311.650,85	137.016,01	129.672,79	266.688,80	3.984,29	48.946,34	182.000,00	137.016,01	137.016,01	182.000,00	216.552,79
87.159,40	59.580,04	60.446,78	120.026,82	32.867,42	0,00	0,00	59.580,04	59.580,04	0,00	79.446,78
51.092,98	17.847,35	21.306,13	39.153,48	0,00	11.939,50	0,00	17.847,35	17.847,35	0,00	21.306,13
283,73	18.858,66	283,73	19.142,39	18.858,66	0,00	0,00	18.858,66	18.858,66	0,00	283,73
138.536,11	96.286,05	82.036,64	178.322,69	51.726,08	11.939,50	0,00	96.286,05	96.286,05	0,00	101.036,64
517.310,83	254.374,23	223.448,57	477.822,80	63.990,35	103.478,38	237.800,00	289.010,85	246.736,55	195.525,70	347.511,95
2.869,73	0,00	34.985,93	34.985,93	32.116,20	0,00	0,00	0,00	0,00	0,00	34.985,93
0,00	0,00	1.544,21	1.544,21	1.544,21	0,00	0,00	0,00	0,00	0,00	1.544,21
2.869,73	0,00	36.530,14	36.530,14	33.660,41	0,00	0,00	0,00	0,00	0,00	36.530,14
2.869,73	0,00	36.530,14	36.530,14	33.660,41	0,00	0,00	0,00	0,00	0,00	36.530,14
520.180,56	254.374,23	259.978,71	514.352,94	97.650,76	103.478,38	237.800,00	289.010,85	246.736,55	195.525,70	384.042,09

XVI LEGISLATURA – DISEGNI DI LEGGE E RELAZIONI - DOCUMENTI

Residui a inizio esercizio	GESTIONE DEI RESIDUI PASSIVI					GESTIONE DI CASSA				Totale dei residui passivi al termine dell'esercizio
	Pagati	Rimasti da pagare	Totali	Variazioni		Previsione definitiva	Pagamenti	Differenze rispetto alle previsioni		
				in più	in meno			in più	in meno	
10	11	12	13 = (11 + 12)	14 = (13 - 10)	15 = (10 - 13)	16	17 = (5 + 11)	18 = (17 - 16)	19 = (16 - 17)	20 = (6 + 12)
3.421,26	95,80	3.325,46	3.421,26	0,00	0,00	6.300,00	762,96	0,00	5.537,04	10.798,30
3.421,26	95,80	3.325,46	3.421,26	0,00	0,00	6.300,00	762,96	0,00	5.537,04	10.798,30
3.020,00	1.938,21	1.081,79	3.020,00	0,00	0,00	0,00	1.938,21	1.938,21	0,00	1.081,79
3.020,00	1.938,21	1.081,79	3.020,00	0,00	0,00	0,00	1.938,21	1.938,21	0,00	1.081,79
23.381,62	301,10	23.080,52	23.381,62	0,00	0,00	23.300,00	301,10	0,00	22.998,90	45.080,52
0,00	0,00	0,00	0,00	0,00	0,00	36.600,00	28.874,69	0,00	7.725,31	4.125,31
23.381,62	301,10	23.080,52	23.381,62	0,00	0,00	59.900,00	29.175,79	0,00	30.724,21	49.205,83
0,00	0,00	0,00	0,00	0,00	0,00	8.000,00	9.800,00	1.800,00	0,00	1.000,00
0,00	0,00	0,00	0,00	0,00	0,00	8.000,00	9.800,00	1.800,00	0,00	1.000,00
29.822,88	2.335,11	27.487,77	29.822,88	0,00	0,00	74.200,00	41.676,96	3.738,21	36.261,25	62.085,92
29.822,88	2.335,11	27.487,77	29.822,88	0,00	0,00	74.200,00	41.676,96	3.738,21	36.261,25	62.085,92
12.999,64	8.393,20	3.662,04	12.055,24	0,00	944,40	0,00	8.676,30	8.676,30	0,00	3.903,04
1.021,79	1.043,79	2.278,00	3.321,79	2.300,00	0,00	0,00	1.043,79	1.043,79	0,00	2.278,00
0,00	21.646,89	0,00	21.646,89	21.646,89	0,00	6.000,00	29.404,54	23.404,54	0,00	0,00
14.021,43	31.083,88	5.940,04	37.023,92	23.946,89	944,40	6.000,00	39.124,63	33.124,63	0,00	6.181,04
3.757,58	828,52	43,25	871,77	0,00	2.885,81	1.300,00	1.910,52	610,52	0,00	176,05
2.000,00	231,45	0,00	231,45	0,00	1.768,55	500,00	1.232,40	732,40	0,00	0,00
8.351,76	2.090,00	73,01	2.073,01	0,00	6.278,75	5.100,00	6.375,89	1.275,89	0,00	1.655,19
31.357,58	25.314,77	3.042,80	28.357,57	0,00	3.000,01	15.800,00	40.040,36	24.240,36	0,00	13.042,80
797,14	759,04	322,74	1.081,78	284,64	0,00	0,00	759,04	759,04	0,00	322,74
2.000,00	0,00	0,00	0,00	0,00	2.000,00	300,00	88,84	0,00	211,16	0,00
4.192,73	1.340,97	1.837,00	3.177,97	0,00	1.014,76	1.300,00	1.340,97	40,97	0,00	1.837,00
118,00	0,00	118,00	118,00	0,00	0,00	0,00	0,00	0,00	0,00	118,00
17.133,63	23.846,19	490,88	24.337,07	7.203,44	0,00	0,00	24.096,19	24.096,19	0,00	11.598,61
570,75	0,00	0,00	0,00	0,00	570,75	0,00	0,00	0,00	0,00	0,00
0,00	21,06	0,00	21,06	21,06	0,00	0,00	21,06	21,06	0,00	0,00
10.000,00	7.314,10	0,00	7.314,10	0,00	2.685,90	3.400,00	10.746,48	7.346,48	0,00	0,00
0,00	0,00	0,00	0,00	0,00	0,00	300,00	360,00	60,00	0,00	0,00
0,00	0,00	0,00	0,00	0,00	0,00	32.800,00	27.363,07	0,00	5.436,93	0,00
13.161,58	13.161,58	0,00	13.161,58	0,00	0,00	29.800,00	36.242,55	6.442,55	0,00	2.946,89
0,00	0,00	0,00	0,00	0,00	0,00	0,00	0,00	0,00	0,00	1.170,00
93.440,75	74.817,68	5.927,68	80.745,36	7.509,14	20.204,53	90.600,00	150.577,37	65.625,46	5.648,09	33.267,28
11.203,90	4.714,18	4.328,13	9.042,31	0,00	2.161,59	0,00	6.414,47	6.414,47	0,00	4.339,52
0,00	1.140,95	98,49	1.239,44	1.239,44	0,00	0,00	1.140,95	1.140,95	0,00	98,49
84,62	0,00	1,90	1,90	0,00	82,72	0,00	0,00	0,00	0,00	1,90
300,00	81,00	300,00	381,00	81,00	0,00	600,00	348,83	0,00	251,17	300,00
1.000,00	49,58	0,00	49,58	0,00	950,42	0,00	49,58	49,58	0,00	0,00

XVI LEGISLATURA – DISEGNI DI LEGGE E RELAZIONI - DOCUMENTI

Residui a inizio esercizio	GESTIONE DEI RESIDUI PASSIVI					GESTIONE DI CASSA				Totale dei residui passivi al termine dell'esercizio
	Pagati	Rimasti da pagare	Totali	Variazioni		Previsione definitiva	Pagamenti	Differenze rispetto alle previsioni		
				in più	in meno			in più	in meno	
10	11	12	13 = (11 + 12)	14 = (13 - 10)	15 = (10 - 13)	16	17 = (5 + 11)	18 = (17 - 16)	19 = (16 - 17)	20 = (6 + 12)
1.634,04	0,00	438,20	438,20	0,00	1.195,84	0,00	0,00	0,00	0,00	438,20
14.222,56	5.985,71	5.166,72	11.152,43	1.320,44	4.390,57	600,00	7.953,83	7.605,00	251,17	5.178,11
3.769,07	3.133,02	193,68	3.326,70	0,00	442,37	0,00	3.133,02	3.133,02	0,00	193,68
7.060,51	7.623,01	0,00	7.623,01	562,50	0,00	0,00	7.623,01	7.623,01	0,00	0,00
10.829,58	10.756,03	193,68	10.949,71	562,50	442,37	0,00	10.756,03	10.756,03	0,00	193,68
132.514,32	122.643,30	17.228,12	139.871,42	33.338,97	25.981,87	97.200,00	208.411,86	117.111,12	5.899,26	44.820,11
5.000,00	0,00	0,00	0,00	0,00	5.000,00	1.700,00	0,00	0,00	1.700,00	4.207,94
9.189,74	6.526,99	1.287,91	7.814,90	0,00	1.374,84	0,00	7.065,27	7.065,27	0,00	3.287,91
14.189,74	6.526,99	1.287,91	7.814,90	0,00	6.374,84	1.700,00	7.065,27	7.065,27	1.700,00	7.495,85
14.189,74	6.526,99	1.287,91	7.814,90	0,00	6.374,84	1.700,00	7.065,27	7.065,27	1.700,00	7.495,85
146.704,06	129.170,29	18.516,03	147.686,32	33.338,97	32.356,71	98.900,00	215.477,13	124.176,39	7.599,26	52.315,96
12.849,79	8.272,69	4.461,60	12.734,29	0,00	115,50	0,00	8.272,69	8.272,69	0,00	4.461,60
2,58	0,00	2,58	2,58	0,00	0,00	0,00	0,00	0,00	0,00	2,58
788,88	788,88	0,00	788,88	0,00	0,00	4.000,00	3.257,45	0,00	742,55	2.531,43
13.641,25	9.061,57	4.464,18	13.525,75	0,00	115,50	4.000,00	11.530,14	8.272,69	742,55	6.995,61
7,57	7,57	0,00	7,57	0,00	0,00	0,00	7,57	7,57	0,00	0,00
125,91	0,00	0,00	0,00	0,00	125,91	0,00	0,00	0,00	0,00	0,00
13.810,00	13.810,00	0,00	13.810,00	0,00	0,00	28.200,00	46.715,56	18.515,56	0,00	0,00
7.195,74	4.289,80	2.405,94	6.695,74	0,00	500,00	0,00	4.289,80	4.289,80	0,00	2.405,94
0,00	260,00	0,00	260,00	260,00	0,00	0,00	260,00	260,00	0,00	0,00
1.096,86	210,36	752,00	962,36	0,00	134,50	0,00	210,36	210,36	0,00	752,00
22.236,08	18.577,73	3.157,94	21.735,67	260,00	760,41	28.200,00	51.483,29	23.283,29	0,00	3.157,94
25.296,07	20.314,47	13.629,90	33.944,37	8.648,30	0,00	8.100,00	24.280,26	16.180,26	0,00	17.000,11
17.906,50	232,50	2.674,00	2.906,50	0,00	15.000,00	0,00	232,50	232,50	0,00	2.674,00
7.506,52	5.606,52	440,00	6.046,52	0,00	1.460,00	5.200,00	10.340,52	5.140,52	0,00	440,00
50.709,09	26.153,49	16.743,90	42.897,39	8.648,30	16.460,00	13.300,00	34.853,28	21.553,28	0,00	20.114,11
43.971,05	31.895,90	7.646,15	39.542,05	0,00	4.429,00	0,00	31.895,90	31.895,90	0,00	27.228,15
43.971,05	31.895,90	7.646,15	39.542,05	0,00	4.429,00	0,00	31.895,90	31.895,90	0,00	27.228,15
130.557,47	85.688,69	32.012,17	117.700,86	8.908,30	21.764,91	45.500,00	129.762,61	85.005,16	742,55	57.495,81
8.660,20	419,40	1.042,50	1.461,90	0,00	7.198,30	0,00	419,40	419,40	0,00	1.042,50
5.901,00	1.830,00	0,00	1.830,00	0,00	4.071,00	0,00	1.830,00	1.830,00	0,00	0,00
14.561,20	2.249,40	1.042,50	3.291,90	0,00	11.269,30	0,00	2.249,40	2.249,40	0,00	1.042,50
14.561,20	2.249,40	1.042,50	3.291,90	0,00	11.269,30	0,00	2.249,40	2.249,40	0,00	1.042,50

XVI LEGISLATURA – DISEGNI DI LEGGE E RELAZIONI - DOCUMENTI

TITOLI / CATEGORIE		GESTIONE DI COMPETENZA								
		Previsioni				Somme impegnate			Differenze rispetto alle previsioni	
		Previsione iniziale	Variazioni in aumento	Variazioni in diminuzione	Previsione definitiva	Pagate	Rimasti da pagare	Totale impegni	in più	in meno
1	2	3	4 = (1 + 2 - 3)	5	6	7 = (5 + 6)	8 = (7 - 4)	9 = (4 - 7)		
Totale categoria 05.100.1.06		0,00	0,00	0,00	0,00	0,00	0,00	0,00	0,00	0,00
Totale Titolo I		379.916,25	240.997,67	147.620,75	473.293,17	145.166,03	328.127,14	473.293,17	0,00	0,00
05.100.2	Spese di investimento									
05.100.2.02	Acquisizione di beni di uso durevole									
05.100.2.02.002	Periodici, opere e materiale bibliografico	350,00	0,00	0,00	350,00	0,00	350,00	350,00	0,00	0,00
05.100.2.02.003	Mobili e arredi	580,00	0,00	0,00	580,00	0,00	580,00	580,00	0,00	0,00
05.100.2.02.005	Attrezzature tecniche, macchine e strumentazioni scientifiche	7.280,00	214.649,50	0,00	221.929,50	18.102,00	203.827,50	221.929,50	0,00	0,00
Totale categoria 05.100.2.02		8.210,00	214.649,50	0,00	222.859,50	18.102,00	204.757,50	222.859,50	0,00	0,00
Totale Titolo II		8.210,00	214.649,50	0,00	222.859,50	18.102,00	204.757,50	222.859,50	0,00	0,00
Totale C.d.R. 100		388.126,25	455.647,17	147.620,75	696.152,67	163.268,03	532.884,64	696.152,67	0,00	0,00
05.505	DIPARTIMENTO SCIENZE DELLA VITA									
05.505.1	Spese correnti									
05.505.1.02	Spese per il personale									
05.505.1.02.061	Missioni del personale dipendente	92.000,00	4.833,33	52.000,00	44.833,33	35.719,19	9.114,14	44.833,33	0,00	0,00
05.505.1.02.064	Formazione professionale ed aggiornamento del personale di cui ai C.C.C.N.L.	0,00	0,00	0,00	0,00	0,00	0,00	0,00	0,00	0,00
05.505.1.02.065	Corsi di formazione del personale non ricompresi nel programma di cui ai C.C.C.N.L.	0,00	0,00	0,00	0,00	0,00	0,00	0,00	0,00	0,00
05.505.1.02.069	Mensa	5.000,00	0,00	0,00	5.000,00	4.138,50	861,50	5.000,00	0,00	0,00
05.505.1.02.070	Indennità e compensi ai responsabili di progetto e di commessa	0,00	0,00	0,00	0,00	0,00	0,00	0,00	0,00	0,00
Totale categoria 05.505.1.02		97.000,00	4.833,33	52.000,00	49.833,33	39.857,69	9.975,64	49.833,33	0,00	0,00
05.505.1.03	Beni di consumo e servizi									
05.505.1.03.101	Spese d'ufficio	20.000,00	0,00	10.000,00	10.000,00	5.403,36	4.596,64	10.000,00	0,00	0,00
05.505.1.03.103	Spese postali e telegrafiche	0,00	0,00	0,00	0,00	0,00	0,00	0,00	0,00	0,00
05.505.1.03.104	Spese telefoniche e canoni di trasmissione dati	5.000,00	0,00	0,00	5.000,00	1.166,13	3.833,87	5.000,00	0,00	0,00
05.505.1.03.107	Software	10.000,00	0,00	2.969,60	7.030,40	343,16	6.687,24	7.030,40	0,00	0,00
05.505.1.03.109	Altri mezzi di trasporto: manutenzione, esercizio e noleggio	2.500,00	0,00	0,00	2.500,00	132,18	2.367,82	2.500,00	0,00	0,00
05.505.1.03.113	Spese di rappresentanza	2.500,00	0,00	2.500,00	0,00	0,00	0,00	0,00	0,00	0,00
05.505.1.03.118	Indennità di missione, gettoni di presenza e rimborso spese ai componenti di organismi collegiali ed ai Panel di valutazione	5.000,00	0,00	0,00	5.000,00	249,27	4.750,73	5.000,00	0,00	0,00
05.505.1.03.124	Altre prestazioni da terzi	50.000,00	0,00	30.000,00	20.000,00	13.919,41	6.080,59	20.000,00	0,00	0,00
Totale categoria 05.505.1.03		95.000,00	0,00	45.469,60	49.530,40	21.213,51	28.316,89	49.530,40	0,00	0,00
05.505.1.04	Beni, servizi e prestazioni tecnico-scientifici									
05.505.1.04.115	Realizzazione, stampa, diffusione e spedizione di pubblicazioni	0,00	0,00	0,00	0,00	0,00	0,00	0,00	0,00	0,00
05.505.1.04.116	Convegni e stampa di atti, mostre ed altre attività di promozione ed immagine	20.000,00	12.500,00	0,00	32.500,00	28.042,63	4.457,37	32.500,00	0,00	0,00
05.505.1.04.117	Prestazioni tecnico-scientifiche	0,00	0,00	0,00	0,00	0,00	0,00	0,00	0,00	0,00
05.505.1.04.119	Contratti d'opera e collaborazioni coordinate e continuative	0,00	0,00	0,00	0,00	0,00	0,00	0,00	0,00	0,00
05.505.1.04.123	Prestazioni da strutture dell'ente	118.000,00	0,00	35.000,00	83.000,00	0,00	83.000,00	83.000,00	0,00	0,00
05.505.1.04.130	Manutenzione di attrezzature tecniche, macchine e strumentazione scientifica	0,00	0,00	0,00	0,00	0,00	0,00	0,00	0,00	0,00
05.505.1.04.132	Deposito, mantenimento e tutela dei brevetti	32.000,00	0,00	0,00	32.000,00	8.458,48	23.541,52	32.000,00	0,00	0,00
05.505.1.04.251	Progetti di ricerca	0,00	20.000,00	0,00	20.000,00	19.010,17	989,83	20.000,00	0,00	0,00
05.505.1.04.403	Iniziative per l'internazionalizzazione della rete scientifica dell'ente	0,00	0,00	0,00	0,00	0,00	0,00	0,00	0,00	0,00
Totale categoria 05.505.1.04		170.000,00	32.500,00	35.000,00	167.500,00	55.511,28	111.988,72	167.500,00	0,00	0,00
Totale Titolo I		362.000,00	37.333,33	132.469,60	266.863,73	116.582,48	150.281,25	266.863,73	0,00	0,00
05.505.2	Spese di investimento									
05.505.2.02	Acquisizione di beni di uso durevole									
05.505.2.02.002	Periodici, opere e materiale bibliografico	5.000,00	0,00	0,00	5.000,00	0,00	5.000,00	5.000,00	0,00	0,00
05.505.2.02.003	Mobili e arredi	5.000,00	0,00	0,00	5.000,00	0,00	5.000,00	5.000,00	0,00	0,00

XVI LEGISLATURA - DISEGNI DI LEGGE E RELAZIONI - DOCUMENTI

Residui a inizio esercizio	GESTIONE DEI RESIDUI PASSIVI					GESTIONE DI CASSA				Totale dei residui passivi al termine dell'esercizio
	Pagati	Rimasti da pagare	Totali	Variazioni		Previsione definitiva	Pagamenti	Differenze rispetto alle previsioni		
				in più	in meno			in più	in meno	
10	11	12	13 = (11 + 12)	14 = (13 - 10)	15 = (10 - 13)	16	17 = (5 + 11)	18 = (17 - 16)	19 = (16 - 17)	20 = (6 + 12)
2.162,67	0,00	2.162,67	2.162,67	0,00	0,00	0,00	0,00	0,00	0,00	2.162,67
907.559,84	555.883,58	244.280,89	800.164,47	132.331,20	239.726,57	470.300,00	701.049,61	282.599,36	51.849,75	572.408,03
1.682,40	0,00	1.682,40	1.682,40	0,00	0,00	0,00	0,00	0,00	0,00	2.032,40
3.745,17	27.405,11	14.932,41	42.337,52	38.592,35	0,00	0,00	27.405,11	27.405,11	0,00	15.512,41
13.944,66	19.847,63	39.240,81	59.088,44	45.143,78	0,00	9.000,00	37.949,63	28.949,63	0,00	243.068,31
19.372,23	47.252,74	55.855,62	103.108,36	83.736,13	0,00	9.000,00	65.354,74	56.354,74	0,00	260.613,12
19.372,23	47.252,74	55.855,62	103.108,36	83.736,13	0,00	9.000,00	65.354,74	56.354,74	0,00	260.613,12
926.932,07	603.136,32	300.136,51	903.272,83	216.067,33	239.726,57	479.300,00	766.404,35	338.954,10	51.849,75	833.021,15
24.635,67	19.401,89	5.233,78	24.635,67	0,00	0,00	44.100,00	55.121,08	11.021,08	0,00	14.347,92
0,00	0,00	4.570,00	4.570,00	4.570,00	0,00	0,00	0,00	0,00	0,00	4.570,00
5.087,00	750,00	0,00	750,00	0,00	4.337,00	0,00	750,00	750,00	0,00	0,00
1.261,52	1.261,52	0,00	1.261,52	0,00	0,00	4.000,00	5.400,02	1.400,02	0,00	861,50
0,00	24.650,67	749,33	25.400,00	25.400,00	0,00	0,00	24.650,67	24.650,67	0,00	749,33
30.984,19	46.064,08	10.553,11	56.617,19	29.970,00	4.337,00	48.100,00	85.921,77	37.821,77	0,00	20.528,75
3.024,75	3.024,75	0,00	3.024,75	0,00	0,00	17.100,00	8.428,11	0,00	8.671,89	4.596,64
464,00	273,94	0,00	273,94	0,00	190,06	0,00	273,94	273,94	0,00	0,00
1.068,65	1.061,64	7,01	1.068,65	0,00	0,00	4.300,00	2.227,77	0,00	2.072,23	3.840,88
5.000,00	0,00	0,00	0,00	0,00	5.000,00	8.600,00	343,16	0,00	8.256,84	6.687,24
461,67	63,96	0,00	63,96	0,00	397,71	2.100,00	196,14	0,00	1.903,86	2.367,82
573,46	0,00	0,00	0,00	0,00	573,46	2.100,00	0,00	0,00	2.100,00	0,00
7.297,76	2.394,34	0,00	2.394,34	0,00	4.903,42	4.300,00	2.643,61	0,00	1.656,39	4.750,73
6.039,44	6.039,44	0,00	6.039,44	0,00	0,00	25.700,00	19.958,85	0,00	5.741,15	6.080,59
23.929,73	12.858,07	7,01	12.865,08	0,00	11.064,65	64.200,00	34.071,58	273,94	30.402,36	28.323,90
928,50	0,00	0,00	0,00	0,00	928,50	0,00	0,00	0,00	0,00	0,00
1.582,00	3.447,50	0,00	3.447,50	1.865,50	0,00	22.200,00	31.490,13	9.290,13	0,00	4.457,37
500,00	0,00	0,00	0,00	0,00	500,00	0,00	0,00	0,00	0,00	0,00
1.700,00	0,00	0,00	0,00	0,00	1.700,00	0,00	0,00	0,00	0,00	0,00
50.000,00	0,00	25.000,00	25.000,00	0,00	25.000,00	92.000,00	0,00	0,00	92.000,00	108.000,00
2.000,00	0,00	0,00	0,00	0,00	2.000,00	0,00	0,00	0,00	0,00	0,00
14.592,84	15.321,24	26.510,25	41.831,49	27.238,65	0,00	35.500,00	23.779,72	0,00	11.720,28	50.051,77
0,00	0,00	0,00	0,00	0,00	0,00	22.200,00	19.010,17	0,00	3.189,83	989,83
1.161,70	0,00	0,00	0,00	0,00	1.161,70	0,00	0,00	0,00	0,00	0,00
72.465,04	18.768,74	51.510,25	70.278,99	29.104,15	31.290,20	171.900,00	74.280,02	9.290,13	106.910,11	163.498,97
127.378,96	77.690,89	62.070,37	139.761,26	59.074,15	46.691,85	284.200,00	194.273,37	47.385,84	137.312,47	212.351,62
5.000,00	0,00	0,00	0,00	0,00	5.000,00	600,00	0,00	0,00	600,00	5.000,00
1,00	0,00	1,00	1,00	0,00	0,00	600,00	0,00	0,00	600,00	5.001,00

XVI LEGISLATURA – DISEGNI DI LEGGE E RELAZIONI - DOCUMENTI

Residui a inizio esercizio	GESTIONE DEI RESIDUI PASSIVI					GESTIONE DI CASSA				Totale dei residui passivi al termine dell'esercizio
	Pagati	Rimasti da pagare	Totali	Variazioni		Previsione definitiva	Pagamenti	Differenze rispetto alle previsioni		
				in più	in meno			in più	in meno	
10	11	12	13 = (11 + 12)	14 = (13 - 10)	15 = (10 - 13)	16	17 = (5 + 11)	18 = (17 - 16)	19 = (16 - 17)	20 = (6 + 12)
2.412,30	0,00	0,00	6,60	0,00	2.412,30	131.500,00	2.318,00	0,00	129.182,00	2.682,00
7.413,30	0,00	1,00	1,00	0,00	7.412,30	132.700,00	2.318,00	0,00	130.382,00	12.683,00
7.413,30	0,00	1,00	1,00	0,00	7.412,30	132.700,00	2.318,00	0,00	130.382,00	12.683,00
134.792,26	77.690,89	62.071,37	139.762,26	59.074,15	54.104,15	416.900,00	196.591,37	47.385,84	267.694,47	225.034,62
9.245.525,83	6.292.073,20	3.066.718,07	9.358.791,27	1.837.705,33	1.724.439,89	8.740.000,00	10.306.112,61	4.762.224,01	3.196.111,40	9.910.331,63
771,67	8.681,07	0,00	8.681,07	7.909,40	0,00	5.600,00	16.787,20	11.187,20	0,00	12.678,59
771,67	8.681,07	0,00	8.681,07	7.909,40	0,00	5.600,00	16.787,20	11.187,20	0,00	12.678,59
291,30	3.606,14	12,97	3.619,11	3.327,81	0,00	0,00	3.606,14	3.606,14	0,00	12,97
29,75	29,75	0,00	29,75	0,00	0,00	0,00	29,75	29,75	0,00	0,00
369,04	357,80	11,24	369,04	0,00	0,00	6.000,00	7.736,45	1.736,45	0,00	11,24
0,00	0,00	0,00	0,00	0,00	0,00	2.400,00	2.373,50	0,00	26,50	0,00
820,00	881,93	0,00	881,93	61,93	0,00	1.900,00	3.076,93	1.176,93	0,00	0,00
1.510,09	4.875,62	24,21	4.899,83	3.389,74	0,00	10.300,00	16.822,77	6.549,27	26,50	24,21
17.763,40	5.697,69	1.004,27	6.701,96	0,00	11.051,44	21.000,00	5.697,69	0,00	15.302,31	27.504,27
13.329,85	13.419,96	0,00	13.419,96	90,11	0,00	15.700,00	18.452,27	2.752,27	0,00	14.967,69
4.510,00	0,00	4.510,00	4.510,00	0,00	0,00	0,00	0,00	0,00	0,00	4.510,00
0,00	0,00	0,00	0,00	0,00	0,00	28.700,00	0,00	0,00	28.700,00	36.200,00
35.603,25	19.117,65	5.514,27	24.631,92	90,11	11.051,44	65.400,00	24.149,96	2.752,27	44.002,31	83.181,96
327,81	0,00	0,00	0,00	0,00	327,81	1.200,00	4.000,00	2.800,00	0,00	0,00
327,81	0,00	0,00	0,00	0,00	327,81	1.200,00	4.000,00	2.800,00	0,00	0,00
38.212,82	32.674,34	5.538,48	38.212,82	11.389,25	11.389,25	82.500,00	61.759,93	23.288,74	44.028,81	95.884,76
38.212,82	32.674,34	5.538,48	38.212,82	11.389,25	11.389,25	82.500,00	61.759,93	23.288,74	44.028,81	95.884,76
669,99	0,00	669,99	669,99	0,00	0,00	0,00	0,00	0,00	0,00	669,99
669,99	0,00	669,99	669,99	0,00	0,00	0,00	0,00	0,00	0,00	669,99
224,29	219,26	5,03	224,29	0,00	0,00	0,00	369,26	369,26	0,00	5,03
0,00	0,00	0,00	0,00	0,00	0,00	600,00	515,70	0,00	84,30	0,00
230,00	0,00	0,00	0,00	0,00	230,00	0,00	0,00	0,00	0,00	0,00
0,00	0,00	0,00	0,00	0,00	0,00	0,00	4,30	4,30	0,00	0,00
454,29	219,26	5,03	224,29	0,00	230,00	600,00	889,26	373,56	84,30	5,03
696,00	696,00	0,00	696,00	0,00	0,00	0,00	696,00	696,00	0,00	0,00
696,00	696,00	0,00	696,00	0,00	0,00	0,00	696,00	696,00	0,00	0,00

XVI LEGISLATURA - DISEGNI DI LEGGE E RELAZIONI - DOCUMENTI

TITOLI / CATEGORIE		GESTIONE DI COMPETENZA								
		Previsioni				Somme impegnate			Differenze rispetto alle previsioni	
		Previsione iniziale	Variazioni in aumento	Variazioni in diminuzione	Previsione definitiva	Pagate	Rimasti da pagare	Totale Impegni	in più	in meno
1	2	3	4 = (1 + 2 - 3)	5	6	7 = (5 + 6)	8 = (7 - 4)	9 = (4 - 7)		
Totale Titolo I		670,00	154,30	154,30	670,00	670,00	0,00	670,00	0,00	0,00
Totale C.d.R. 014		670,00	154,30	154,30	670,00	670,00	0,00	670,00	0,00	0,00
06.017 BIOSTRUTTURE E BIOIMMAGINI										
06.017.1 Spese correnti										
06.017.1.02 Spese per il personale										
06.017.1.02.055	Indennità e compensi ai direttori degli istituti non dipendenti del CNR	7.000,00	0,00	3.000,00	4.000,00	0,00	4.000,00	4.000,00	0,00	0,00
06.017.1.02.058	Retribuzione a ricercatori e professori universitari associati agli istituti	0,00	0,00	0,00	0,00	0,00	0,00	0,00	0,00	0,00
06.017.1.02.061	Missioni del personale dipendente	69.500,00	41.377,98	35.029,07	75.848,91	6.344,41	69.504,50	75.848,91	0,00	0,00
06.017.1.02.064	Formazione professionale ed aggiornamento del personale di cui ai CC.C.N.L.	0,00	0,00	0,00	0,00	0,00	0,00	0,00	0,00	0,00
06.017.1.02.065	Corsi di formazione del personale non ricompresi nel programma di cui ai CC.C.N.L.	0,00	0,00	0,00	0,00	0,00	0,00	0,00	0,00	0,00
06.017.1.02.069	Mensa	36.000,00	0,00	3.653,83	32.346,17	19.730,80	12.615,37	32.346,17	0,00	0,00
Totale categoria 06.017.1.02		112.500,00	41.377,98	41.682,90	112.195,08	26.075,21	86.119,87	112.195,08	0,00	0,00
06.017.1.03 Beni di consumo e servizi										
06.017.1.03.101	Spese d'ufficio	36.288,00	0,00	25.501,10	10.786,90	1.302,54	9.484,36	10.786,90	0,00	0,00
06.017.1.03.103	Spese postali e telegrafiche	800,00	0,00	100,00	700,00	192,60	507,40	700,00	0,00	0,00
06.017.1.03.104	Spese telefoniche e canoni di trasmissione dati	20.500,00	3.747,58	1.000,00	23.247,58	3.747,58	19.500,00	23.247,58	0,00	0,00
06.017.1.03.105	Energia elettrica, acqua gas e riscaldamento	0,00	3.148,00	0,00	3.148,00	3.148,00	0,00	3.148,00	0,00	0,00
06.017.1.03.107	Software	2.900,00	0,00	1.900,00	1.000,00	0,00	1.000,00	1.000,00	0,00	0,00
06.017.1.03.110	Noleggio apparecchiature	3.000,00	0,00	0,00	3.000,00	849,54	2.150,46	3.000,00	0,00	0,00
06.017.1.03.112	Assicurazioni	0,00	0,00	0,00	0,00	0,00	0,00	0,00	0,00	0,00
06.017.1.03.113	Spese di rappresentanza	0,00	64,52	0,00	64,52	0,00	64,52	64,52	0,00	0,00
06.017.1.03.124	Altre prestazioni da terzi	14.000,00	724,97	10.000,00	4.724,97	0,00	4.724,97	4.724,97	0,00	0,00
06.017.1.03.127	Manutenzione ordinaria ed oneri accessori degli immobili in locazione, in comodato o in uso	17.600,00	0,00	10.000,00	7.000,00	0,00	7.000,00	7.000,00	0,00	0,00
06.017.1.03.131	Manutenzione software	11.600,00	0,00	0,00	11.000,00	0,00	11.000,00	11.000,00	0,00	0,00
06.017.1.03.134	Trasporti, traslochi e facchinaggi	0,00	0,00	0,00	0,00	0,00	0,00	0,00	0,00	0,00
06.017.1.03.136	Pulizia	4.000,00	0,00	0,00	4.000,00	0,00	4.000,00	4.000,00	0,00	0,00
06.017.1.03.139	Spese afferenti alla pubblicità di cui all'art. 5 della legge 25/02/1987, n° 67	0,00	2.592,00	0,00	2.592,00	1.008,00	1.584,00	2.592,00	0,00	0,00
Totale categoria 06.017.1.03		109.488,00	10.277,07	48.501,10	71.263,97	10.248,26	61.015,71	71.263,97	0,00	0,00
06.017.1.04 Beni, servizi e prestazioni tecnico-scientifici										
06.017.1.04.102	Materiale di consumo di laboratorio	423.475,00	114.201,76	217.411,39	320.265,37	16.628,94	303.636,43	320.265,37	0,00	0,00
06.017.1.04.106	Dispositivi di protezione individuale ed indumenti di lavoro	1.500,00	0,00	0,00	1.500,00	0,00	1.500,00	1.500,00	0,00	0,00
06.017.1.04.115	Realizzazione, stampa, diffusione e spedizione di pubblicazioni	0,00	4.000,00	0,00	4.000,00	0,00	4.000,00	4.000,00	0,00	0,00
06.017.1.04.116	Convegni e stampa di atti, mostre ed altre attività di promozione ed immagine	0,00	815,48	0,00	815,48	0,00	815,48	815,48	0,00	0,00
06.017.1.04.117	Prestazioni tecnico-scientifiche	0,00	0,00	0,00	0,00	0,00	0,00	0,00	0,00	0,00
06.017.1.04.119	Contratti d'opera e collaborazioni coordinate e continuative	170.512,00	66.746,20	15.000,00	222.258,20	44.578,31	177.679,89	222.258,20	0,00	0,00
06.017.1.04.130	Manutenzione di attrezzature tecniche, macchine e strumentazione scientifica	321.500,00	0,00	177.952,80	143.537,20	20.088,96	123.448,24	143.537,20	0,00	0,00
06.017.1.04.137	Smaltimento di rifiuti tossici e nocivi	5.000,00	236,40	0,00	5.236,40	236,40	5.000,00	5.236,40	0,00	0,00
06.017.1.04.251	Progetti di ricerca	0,00	0,00	0,00	0,00	0,00	0,00	0,00	0,00	0,00
06.017.1.04.254	Altre attività scientifiche	0,00	0,00	0,00	0,00	0,00	0,00	0,00	0,00	0,00
06.017.1.04.301	Convenzioni con istituzioni scientifiche pubbliche e private	30.000,00	12.416,53	0,00	42.416,53	30.000,00	12.416,53	42.416,53	0,00	0,00
06.017.1.04.402	Mobilità internazionale di ricercatori	17.594,00	0,00	17.594,00	0,00	0,00	0,00	0,00	0,00	0,00
Totale categoria 06.017.1.04		969.581,00	198.416,37	427.968,19	740.029,18	111.532,61	628.496,57	740.029,18	0,00	0,00
06.017.1.05 Dottorati, borse di studio ed assegni di ricerca										
06.017.1.05.121	Assegni per la collaborazione ad attività di ricerca	172.200,00	50.278,40	62.267,00	160.211,40	42.136,11	118.075,29	160.211,40	0,00	0,00
06.017.1.05.201	Borse di studio	100.000,00	74.962,62	0,00	174.962,62	0,00	174.962,62	174.962,62	0,00	0,00
Totale categoria 06.017.1.05		272.200,00	125.241,02	62.267,00	335.174,02	42.136,11	293.037,91	335.174,02	0,00	0,00

XVI LEGISLATURA – DISEGNI DI LEGGE E RELAZIONI - DOCUMENTI

Residui a inizio esercizio	GESTIONE DEI RESIDUI PASSIVI					GESTIONE DI CASSA				Totale dei residui passivi al termine dell'esercizio
	Pagati	Rimasti da pagare	Totali	Variazioni		Previsione definitiva	Pagamenti	Differenze rispetto alle previsioni		
				in più	in meno			in più	in meno	
10	11	12	13 = (11 + 12)	14 = (13 - 10)	15 = (10 - 13)	16	17 = (5 + 11)	18 = (17 - 16)	19 = (16 - 17)	20 = (6 + 12)
1.820,28	915,26	675,02	1.590,28	0,00	230,00	600,00	1.585,26	1.069,56	84,30	675,02
1.820,28	915,26	675,02	1.590,28	0,00	230,00	600,00	1.585,26	1.069,56	84,30	675,02
0,00	1.733,10	48,29	1.781,39	1.781,39	0,00	4.100,00	1.733,10	0,00	2.366,90	4.048,29
0,00	159,80	0,00	159,80	159,80	0,00	0,00	159,80	159,80	0,00	0,00
37.233,95	28.572,80	3.097,66	31.670,46	0,00	5.563,49	48.000,00	34.917,21	0,00	13.082,79	72.602,16
0,50	7.725,52	15.924,36	23.649,88	23.649,38	0,00	0,00	7.725,52	7.725,52	0,00	15.924,36
0,00	199,00	0,00	199,00	199,00	0,00	0,00	199,00	199,00	0,00	0,00
15.083,55	20.146,18	0,00	20.146,18	5.062,63	0,00	20.400,00	39.876,98	19.476,98	0,00	12.615,37
52.318,00	58.536,40	19.070,31	77.606,71	30.852,20	5.563,49	72.500,00	84.611,61	27.561,30	15.449,69	105.190,18
1.714,36	5.491,73	237,96	5.729,69	4.015,33	0,00	34.200,00	6.794,27	0,00	27.405,73	9.722,32
185,01	488,49	166,47	654,96	469,95	0,00	800,00	681,09	0,00	118,91	673,87
1.350,58	744,68	414,45	1.159,13	0,00	191,45	22.900,00	4.492,26	0,00	18.407,74	19.914,45
0,00	0,00	0,00	0,00	0,00	0,00	3.000,00	3.148,00	148,00	0,00	0,00
0,52	0,00	0,52	0,52	0,00	0,00	2.700,00	0,00	0,00	2.700,00	1.000,52
1.497,72	2.923,89	0,00	2.923,89	1.426,17	0,00	2.800,00	3.773,43	973,43	0,00	2.150,46
705,57	0,00	0,00	0,00	0,00	705,57	0,00	0,00	0,00	0,00	0,00
0,15	2.322,00	0,15	2.322,15	2.322,00	0,00	0,00	2.322,00	2.322,00	0,00	64,67
1.009,35	846,79	9.360,55	10.207,34	9.197,99	0,00	13.200,00	846,79	0,00	12.353,21	14.085,52
160,00	0,00	0,00	0,00	0,00	160,00	16.100,00	0,00	0,00	16.100,00	7.000,00
0,00	786,68	0,00	786,68	786,68	0,00	10.400,00	786,68	0,00	9.613,32	11.000,00
194,40	0,00	194,40	194,40	0,00	0,00	0,00	0,00	0,00	0,00	194,40
5.660,17	5.405,76	564,33	5.970,09	309,92	0,00	3.800,00	5.405,76	1.605,76	0,00	4.564,33
0,00	0,00	0,00	0,00	0,00	0,00	2.400,00	1.008,00	0,00	1.392,00	1.584,00
12.477,83	19.010,02	10.938,83	29.948,85	18.528,04	1.057,02	112.300,00	29.258,28	5.049,19	88.090,91	71.954,54
262.848,74	211.893,11	59.695,00	271.588,11	8.739,37	0,00	371.600,00	228.522,05	0,00	143.077,95	363.331,43
546,74	163,58	546,74	710,32	163,58	0,00	1.200,00	163,58	0,00	1.036,42	2.046,74
1.098,31	6.298,80	2.069,62	8.368,42	7.270,11	0,00	0,00	6.298,80	6.298,80	0,00	6.069,62
0,00	0,00	0,00	0,00	0,00	0,00	0,00	0,00	0,00	0,00	815,48
10.320,00	10.320,00	0,00	10.320,00	0,00	0,00	0,00	10.320,00	10.320,00	0,00	0,00
46.903,44	149.311,41	77.700,81	227.012,22	180.108,78	0,00	175.000,00	193.889,72	18.889,72	0,00	255.380,70
217.926,49	92.176,69	102.507,41	194.684,10	0,00	23.242,39	251.300,00	112.265,65	0,00	139.034,35	225.955,65
2.115,46	1.896,00	126,66	2.022,66	0,00	92,80	4.100,00	2.132,40	0,00	1.967,60	5.126,66
20.550,00	0,00	20.550,00	20.550,00	0,00	0,00	0,00	0,00	0,00	0,00	20.550,00
628,58	0,00	628,58	628,58	0,00	0,00	0,00	0,00	0,00	0,00	628,58
0,00	0,00	0,00	0,00	0,00	0,00	23.600,00	30.000,00	6.400,00	0,00	12.416,53
0,00	0,00	0,00	0,00	0,00	0,00	13.800,00	0,00	0,00	13.800,00	0,00
562.937,76	472.059,59	263.824,82	735.884,41	196.281,84	23.335,19	840.600,00	583.592,20	41.908,52	298.916,32	892.321,39
71.961,53	61.095,60	3.293,34	64.388,94	0,00	7.572,59	114.500,00	103.231,71	0,00	11.268,29	121.368,63
0,00	0,00	0,00	0,00	0,00	0,00	116.400,00	0,00	0,00	116.400,00	174.962,62
71.961,53	61.095,60	3.293,34	64.388,94	0,00	7.572,59	230.900,00	103.231,71	0,00	127.668,29	296.331,25

XVI LEGISLATURA – DISEGNI DI LEGGE E RELAZIONI - DOCUMENTI

TITOLI / CATEGORIE		GESTIONE DI COMPETENZA								
		Previsioni				Somme impegnate			Differenze rispetto alle previsioni	
		Previsione iniziale	Variazioni in aumento	Variazioni in diminuzione	Previsione definitiva	Pagate	Rimasti da pagare	Totale impegni	in più	in meno
1	2	3	4 = (1 + 2 - 3)	5	6	7 = (5 + 6)	8 = (7 - 4)	9 = (4 - 7)		
06.017.1.06	Oneri tributari									
06.017.1.06.451	Imposte, tasse e tributi vari	0,00	0,00	0,00	0,00	0,00	0,00	0,00	0,00	
06.017.1.06.452	Imposta sul valore aggiunto	10.664,00	6.000,00	0,00	16.664,00	11.493,50	5.170,50	16.664,00	0,00	
	Totale categoria 06.017.1.06	10.664,00	6.000,00	0,00	16.664,00	11.493,50	5.170,50	16.664,00	0,00	
	Totale Titolo I	1.474.433,00	381.312,44	580.419,19	1.275.326,25	201.485,69	1.073.840,56	1.275.326,25	0,00	
06.017.2	Spese di investimento									
06.017.2.02	Acquisizione di beni di uso durevole									
06.017.2.02.002	Periodici, opere e materiale bibliografico	5.320,00	123,26	0,00	5.443,26	100,01	5.343,25	5.443,26	0,00	
06.017.2.02.003	Mobili e arredi	0,00	0,00	0,00	0,00	0,00	0,00	0,00	0,00	
06.017.2.02.005	Attrezzature tecniche, macchine e strumentazioni scientifiche	456.450,00	13.171,11	439.000,00	30.621,11	1.020,00	29.601,11	30.621,11	0,00	
	Totale categoria 06.017.2.02	461.770,00	13.294,37	439.000,00	36.064,37	1.120,01	34.944,36	36.064,37	0,00	
	Totale Titolo II	461.770,00	13.294,37	439.000,00	36.064,37	1.120,01	34.944,36	36.064,37	0,00	
	Totale C.d.R. 017	1.936.203,00	394.606,81	1.019.419,19	1.311.390,62	202.605,70	1.108.784,92	1.311.390,62	0,00	
06.019	CHIMICA BIOMOLECOLARE									
06.019.1	Spese correnti									
06.019.1.02	Spese per il personale									
06.019.1.02.061	Missioni del personale dipendente	52.190,04	72.438,30	21.000,00	103.628,34	37.376,75	66.251,59	103.628,34	0,00	
06.019.1.02.064	Formazione professionale ed aggiornamento del personale di cui ai CC.C.N.L.	0,00	0,00	0,00	0,00	0,00	0,00	0,00	0,00	
06.019.1.02.069	Mensa	107.174,00	0,00	3.809,23	103.364,77	93.286,99	10.077,78	103.364,77	0,00	
	Totale categoria 06.019.1.02	159.364,04	72.438,30	24.809,23	206.993,11	130.663,74	76.329,37	206.993,11	0,00	
06.019.1.03	Beni di consumo e servizi									
06.019.1.03.101	Spese d'ufficio	8.200,00	11.748,06	570,43	19.377,63	10.124,70	9.252,93	19.377,63	0,00	
06.019.1.03.103	Spese postali e telegrafiche	1.648,00	1.089,61	899,00	1.838,61	473,79	1.364,82	1.838,61	0,00	
06.019.1.03.104	Spese telefoniche e canoni di trasmissione dati	14.774,00	12.043,81	5.555,41	21.262,40	11.554,99	9.707,41	21.262,40	0,00	
06.019.1.03.105	Energia elettrica, acqua gas e riscaldamento	110.550,00	147.237,69	11.564,45	246.223,24	240.405,25	5.817,99	246.223,24	0,00	
06.019.1.03.107	Software	2.000,00	0,00	2.000,00	0,00	0,00	0,00	0,00	0,00	
06.019.1.03.109	Altri mezzi di trasporto: manutenzione, esercizio e noleggio	0,00	0,00	0,00	0,00	0,00	0,00	0,00	0,00	
06.019.1.03.110	Noleggio apparecchiature	1.440,00	28.428,00	0,00	29.868,00	28.308,00	1.560,00	29.868,00	0,00	
06.019.1.03.112	Assicurazioni	0,00	600,00	0,00	600,00	600,00	0,00	600,00	0,00	
06.019.1.03.113	Spese di rappresentanza	0,00	0,00	0,00	0,00	0,00	0,00	0,00	0,00	
06.019.1.03.114	Spese legali	0,00	5.902,70	0,00	5.902,70	5.902,70	0,00	5.902,70	0,00	
06.019.1.03.124	Altre prestazioni da terzi	1.300,00	41.710,99	1.300,00	41.710,99	41.710,99	0,00	41.710,99	0,00	
06.019.1.03.126	Manutenzione straordinaria ed adattamento immobili in locazione, in comodato o in uso	0,00	152.085,00	0,00	152.085,00	0,00	152.085,00	152.085,00	0,00	
06.019.1.03.127	Manutenzione ordinaria ed oneri accessori degli immobili in locazione, in comodato o in uso	29.625,00	0,00	2.050,00	27.575,00	23.413,10	4.161,90	27.575,00	0,00	
06.019.1.03.131	Manutenzione software	2.500,00	0,00	2.500,00	0,00	0,00	0,00	0,00	0,00	
06.019.1.03.133	Giarinaggio	0,00	144,00	0,00	144,00	144,00	0,00	144,00	0,00	
06.019.1.03.134	Trasporti, traslochi e facchinaggi	0,00	143.120,00	0,00	143.120,00	1.020,00	142.100,00	143.120,00	0,00	
06.019.1.03.135	Vigilanza	95.366,00	47.948,36	46.415,95	96.898,41	89.808,30	7.090,11	96.898,41	0,00	
06.019.1.03.136	Pulizia	54.624,00	29.085,67	1.280,00	82.429,67	71.961,98	10.467,69	82.429,67	0,00	
	Totale categoria 06.019.1.03	322.027,00	621.143,89	74.135,24	869.035,65	525.427,80	343.607,85	869.035,65	0,00	
06.019.1.04	Beni, servizi e prestazioni tecnico-scientifici									
06.019.1.04.102	Materiale di consumo di laboratorio	614.512,00	369.423,88	387.885,03	596.050,85	90.722,85	505.328,00	596.050,85	0,00	
06.019.1.04.106	Dispositivi di protezione individuale ed indumenti di lavoro	1.500,00	96,10	1.500,00	96,10	96,10	0,00	96,10	0,00	
06.019.1.04.115	Realizzazione, stampa, diffusione e spedizione di pubblicazioni	0,00	549,38	0,00	549,38	549,38	0,00	549,38	0,00	
06.019.1.04.116	Convegni e stampa di atti, mostre ed altre attivita' di promozione ed immagine	0,00	0,00	0,00	0,00	0,00	0,00	0,00	0,00	
06.019.1.04.117	Prestazioni tecnico-scientifiche	3.500,00	0,00	0,00	3.500,00	0,00	3.500,00	3.500,00	0,00	

XVI LEGISLATURA – DISEGNI DI LEGGE E RELAZIONI - DOCUMENTI

Residui a inizio esercizio	GESTIONE DEI RESIDUI PASSIVI					GESTIONE DI CASSA				Totale dei residui passivi al termine dell'esercizio
	Pagati	Rimasti da pagare	Totali	Variazioni		Previsione definitiva	Pagamenti	Differenze rispetto alle previsioni		
				in più	in meno			in più	in meno	
10	11	12	13 = (11 + 12)	14 = (13 - 10)	15 = (10 - 13)	16	17 = (5 + 11)	18 = (17 - 16)	19 = (16 - 17)	20 = (6 + 12)
1.000,00	0,00	1.000,00	1.000,00	0,00	0,00	0,00	0,00	0,00	0,00	1.000,00
5.684,66	0,00	0,00	0,00	0,00	5.684,66	3.300,00	11.493,50	8.193,50	0,00	5.170,50
6.684,66	0,00	1.000,00	1.000,00	0,00	5.684,66	3.300,00	11.493,50	8.193,50	0,00	6.170,50
706.379,78	610.701,61	298.127,30	908.828,91	245.662,08	43.212,95	1.259.600,00	812.187,30	82.712,51	530.125,21	1.371.967,86
504,40	424,20	1.079,20	1.503,40	999,00	0,00	1.900,00	524,21	0,00	1.375,79	6.422,45
1.067,60	0,00	0,00	0,00	0,00	1.067,60	0,00	0,00	0,00	0,00	0,00
526.150,41	185.346,76	201.622,50	386.969,26	0,00	139.181,15	130.000,00	186.366,76	56.366,76	0,00	231.223,61
527.722,41	185.770,96	202.701,70	388.472,66	999,00	140.248,75	131.900,00	186.890,97	56.366,76	1.375,79	237.646,06
527.722,41	185.770,96	202.701,70	388.472,66	999,00	140.248,75	131.900,00	186.890,97	56.366,76	1.375,79	237.646,06
1.234.102,19	796.472,57	500.829,00	1.297.301,57	246.661,08	183.461,70	1.391.500,00	999.078,27	139.079,27	531.501,00	1.609.613,92
47.438,98	30.068,49	11.829,47	41.897,96	0,00	5.541,02	73.200,00	67.445,24	0,00	5.754,76	78.081,06
13.316,57	58.408,10	47.602,40	106.010,50	92.693,93	0,00	0,00	58.408,10	58.408,10	0,00	47.602,40
80,75	0,00	0,00	0,00	0,00	80,75	61.600,00	93.286,99	31.686,99	0,00	10.077,78
60.836,30	88.476,59	59.431,87	147.908,46	92.693,93	5.621,77	134.800,00	219.140,33	90.095,09	5.754,76	135.761,24
9.621,30	18.929,36	2.509,16	21.438,52	11.817,22	0,00	21.000,00	29.054,06	8.054,06	0,00	11.762,09
2.219,25	3.759,39	321,23	4.080,62	1.861,37	0,00	2.800,00	4.233,18	1.433,18	0,00	1.686,05
9.820,22	6.562,24	1.169,20	7.731,44	0,00	2.088,78	14.400,00	18.117,23	3.717,23	0,00	10.876,61
19.083,30	56.400,41	261,82	56.662,23	37.578,93	0,00	104.500,00	296.805,66	192.305,66	0,00	6.079,81
0,00	273,74	726,26	1.000,00	1.000,00	0,00	1.900,00	273,74	0,00	1.626,26	726,26
1.089,42	2.872,60	57,10	2.929,70	1.840,28	0,00	0,00	2.872,60	2.872,60	0,00	57,10
120,00	120,00	0,00	120,00	0,00	0,00	28.200,00	28.428,00	228,00	0,00	1.560,00
0,00	1.264,00	16,80	1.280,80	1.280,80	0,00	600,00	1.864,60	1.264,00	0,00	16,80
0,00	600,50	0,00	600,50	600,50	0,00	0,00	600,50	600,50	0,00	0,00
0,00	0,00	0,00	0,00	0,00	0,00	0,00	5.902,70	5.902,70	0,00	0,00
2.021,18	300,00	0,00	300,00	0,00	1.721,18	8.300,00	42.010,99	33.710,99	0,00	0,00
137.562,07	137.494,80	67,27	137.562,07	0,00	0,00	0,00	137.494,80	137.494,80	0,00	152.152,27
3.837,46	3.966,46	0,00	3.966,46	129,00	0,00	2.360,00	27.379,56	25.079,56	0,00	4.161,90
1.904,64	634,64	0,00	634,64	0,00	1.270,00	2.400,00	634,64	0,00	1.765,36	0,00
0,00	0,00	0,00	0,00	0,00	0,00	100,00	144,00	44,00	0,00	0,00
0,00	300,00	52.780,00	53.080,00	53.080,00	0,00	0,00	1.320,00	1.320,00	0,00	194.880,00
34.246,33	41.498,10	557,00	42.055,10	7.808,77	0,00	104.900,00	131.306,40	26.406,40	0,00	7.647,11
11.607,92	12.181,79	0,00	12.181,79	573,87	0,00	112.500,00	84.143,77	0,00	28.356,23	10.467,69
233.133,09	287.158,03	58.465,84	345.623,87	117.570,74	5.079,96	403.900,00	812.585,83	440.433,68	31.747,85	402.073,69
630.313,58	298.905,10	313.648,41	612.553,51	0,00	17.760,07	517.000,00	389.627,95	0,00	127.372,05	818.976,41
0,00	944,80	1.514,40	2.459,20	2.459,20	0,00	1.360,00	1.040,90	0,00	259,10	1.514,40
0,00	0,00	0,00	0,00	0,00	0,00	200,00	549,38	349,38	0,00	0,00
4.447,99	3.133,75	154,89	3.288,64	0,00	1.159,35	0,00	3.133,75	3.133,75	0,00	154,89
0,00	0,00	0,00	0,00	0,00	0,00	2.800,00	0,00	0,00	2.800,00	3.500,00

XVI LEGISLATURA - DISEGNI DI LEGGE E RELAZIONI - DOCUMENTI

TITOLI / CATEGORIE		GESTIONE DI COMPETENZA								
		Previsioni				Somme impegnate			Differenze rispetto alle previsioni	
		Previsione iniziale	Variazioni in aumento	Variazioni in diminuzione	Previsione definitiva	Pagate	Rimasti da pagare	Totale impegni	in più	in meno
1	2	3	4 = (1 + 2 - 3)	5	6	7 = (5 + 6)	8 = (7 - 4)	9 = (4 - 7)		
06.019.1.04.119	Contratti d'opera e collaborazioni coordinate e continuative	79.060,00	304.390,25	11.021,46	372.428,79	273.212,94	99.215,85	372.428,79	0,00	0,00
06.019.1.04.122	Professori visitatori	0,00	779,75	0,00	779,75	779,75	0,00	779,75	0,00	0,00
06.019.1.04.130	Manutenzione di attrezzature tecniche, macchine e strumentazione scientifica	22.508,00	91.309,86	0,00	113.817,86	16.424,84	97.393,02	113.817,86	0,00	0,00
06.019.1.04.132	Deposito, mantenimento e tutela dei brevetti	0,00	1.721,81	0,00	1.721,81	1.721,81	0,00	1.721,81	0,00	0,00
06.019.1.04.137	Smaltimento di rifiuti tossici e nocivi	10.755,00	4.209,16	8.255,00	6.709,16	4.209,16	2.500,00	6.709,16	0,00	0,00
06.019.1.04.143	Personale associato - art. 17 regolamento del personale	0,00	0,00	0,00	0,00	0,00	0,00	0,00	0,00	0,00
06.019.1.04.144	Acquisizione di servizi bibliografici e di consultazione di periodici on-line	0,00	7.827,48	0,00	7.827,48	7.827,48	0,00	7.827,48	0,00	0,00
Totale categoria 06.019.1.04		731.835,00	780.307,67	408.661,49	1.103.481,18	395.544,31	707.936,87	1.103.481,18	0,00	0,00
06.019.1.05		Dottorati, borse di studio ed assegni di ricerca								
06.019.1.05.121	Assegni per la collaborazione ad attivita' di ricerca	213.000,00	40.002,17	170.298,95	82.703,22	32.440,58	50.262,64	82.703,22	0,00	0,00
06.019.1.05.202	Dottorati di ricerca	0,00	43.638,47	0,00	43.638,47	12.216,53	31.421,94	43.638,47	0,00	0,00
Totale categoria 06.019.1.05		213.000,00	83.640,64	170.298,95	126.341,69	44.657,11	81.684,58	126.341,69	0,00	0,00
06.019.1.06		Oneri tributari								
06.019.1.06.451	Imposte, tasse e tributi vari	2.500,00	0,00	78,48	2.421,52	2.421,52	0,00	2.421,52	0,00	0,00
06.019.1.06.452	Imposta sul valore aggiunto	51.550,00	39.198,66	10.455,78	80.292,88	54.163,03	26.129,85	80.292,88	0,00	0,00
Totale categoria 06.019.1.06		54.050,00	39.198,66	10.534,26	82.714,40	56.584,55	26.129,85	82.714,40	0,00	0,00
Totale Titolo I		1.480.276,04	1.596.729,16	688.439,17	2.388.566,03	1.152.877,51	1.235.688,52	2.388.566,03	0,00	0,00
06.019.2		Spese di investimento								
06.019.2.02		Acquisizione di beni di uso durevole								
06.019.2.02.002	Periodici, opere e materiale bibliografico	0,00	2.247,62	0,00	2.247,62	0,00	2.247,62	2.247,62	0,00	0,00
06.019.2.02.003	Mobili e arredi	0,00	235,20	0,00	235,20	235,20	0,00	235,20	0,00	0,00
06.019.2.02.005	Attrezzature tecniche, macchine e strumentazioni scientifiche	59.000,00	93.098,40	50.000,00	102.098,40	18.615,60	83.482,80	102.098,40	0,00	0,00
Totale categoria 06.019.2.02		59.000,00	95.581,22	50.000,00	104.581,22	18.850,80	85.730,42	104.581,22	0,00	0,00
Totale Titolo II		59.000,00	95.581,22	50.000,00	104.581,22	18.850,80	85.730,42	104.581,22	0,00	0,00
Totale C.d.R. 019		1.539.276,04	1.692.310,38	738.439,17	2.493.147,25	1.171.728,31	1.321.418,94	2.493.147,25	0,00	0,00
06.020		CHIMICA DEI COMPOSTI ORGANO-METALLICI								
06.020.1		Spese correnti								
06.020.1.02		Spese per il personale								
06.020.1.02.061	Missioni del personale dipendente	87.500,00	91.068,32	51.609,46	126.958,86	3.820,11	123.138,75	126.958,86	0,00	0,00
06.020.1.02.064	Formazione professionale ed aggiornamento del personale di cui ai C.C.C.N.L.	0,00	0,00	0,00	0,00	0,00	0,00	0,00	0,00	0,00
06.020.1.02.069	Mensa	32.500,00	2.000,00	0,00	34.500,00	29.528,40	4.971,60	34.500,00	0,00	0,00
Totale categoria 06.020.1.02		120.000,00	93.068,32	51.609,46	161.458,86	33.348,51	128.110,35	161.458,86	0,00	0,00
06.020.1.03		Beni di consumo e servizi								
06.020.1.03.101	Spese d'ufficio	20.050,00	53.312,70	0,00	73.362,70	13.080,50	60.282,20	73.362,70	0,00	0,00
06.020.1.03.103	Spese postali e telegrafiche	7.000,00	0,00	0,00	7.000,00	2.022,73	4.977,27	7.000,00	0,00	0,00
06.020.1.03.104	Spese telefoniche e canoni di trasmissione dati	27.800,00	0,00	20.000,00	7.800,00	1.488,51	6.311,49	7.800,00	0,00	0,00
06.020.1.03.105	Energia elettrica, acqua gas e riscaldamento	50.000,00	14.485,35	0,00	64.485,35	64.485,35	0,00	64.485,35	0,00	0,00
06.020.1.03.107	Software	1.000,00	0,00	0,00	1.000,00	0,00	1.000,00	1.000,00	0,00	0,00
06.020.1.03.110	Noleggio apparecchiature	5.300,00	0,00	0,00	5.300,00	0,00	5.300,00	5.300,00	0,00	0,00
06.020.1.03.111	Canoni di leasing	5.000,00	0,00	0,00	5.000,00	3.024,85	1.975,15	5.000,00	0,00	0,00
06.020.1.03.112	Assicurazioni	0,00	0,00	0,00	0,00	0,00	0,00	0,00	0,00	0,00
06.020.1.03.113	Spese di rappresentanza	200,00	0,00	200,00	0,00	0,00	0,00	0,00	0,00	0,00
06.020.1.03.124	Altre prestazioni da terzi	18.350,00	140.600,00	3.000,00	155.950,00	3.458,99	152.491,01	155.950,00	0,00	0,00
06.020.1.03.128	Mantenzione ordinaria di immobili di proprieta'	124.100,00	0,00	119.762,75	4.337,25	4.179,25	158,00	4.337,25	0,00	0,00
06.020.1.03.134	Trasporti, traslochi e facchinaggi	0,00	1.614,00	0,00	1.614,00	1.384,37	229,63	1.614,00	0,00	0,00
06.020.1.03.136	Pulizia	0,00	86.725,57	0,00	86.725,57	65.098,52	21.627,05	86.725,57	0,00	0,00

XVI LEGISLATURA – DISEGNI DI LEGGE E RELAZIONI - DOCUMENTI

Residui a inizio esercizio	GESTIONE DEI RESIDUI PASSIVI					GESTIONE DI CASSA				Totale dei residui passivi al termine dell'esercizio
	Pagati	Rimasti da pagare	Totali	Variazioni		Previsione definitiva	Pagamenti	Differenze rispetto alle previsioni		
				In più	In meno			In più	In meno	
10	11	12	13 = (11 + 12)	14 = (13 - 10)	15 = (10 - 13)	16	17 = (5 + 11)	18 = (17 - 16)	19 = (16 - 17)	20 = (6 + 12)
239.325,50	180.540,84	39.848,37	220.389,21	0,00	18.936,29	205.400,00	453.753,78	248.353,78	0,00	139.064,22
0,00	2.666,46	0,00	2.666,46	2.666,46	0,00	0,00	3.446,21	3.446,21	0,00	0,00
58.928,12	31.554,58	25.705,88	57.260,46	0,00	1.667,66	24.600,00	47.979,42	23.379,42	0,00	123.098,90
0,00	6.149,21	0,00	6.149,21	6.149,21	0,00	1.500,00	7.871,02	6.371,02	0,00	0,00
4.700,65	10.311,34	1.815,68	12.127,02	7.426,97	0,00	5.900,00	14.520,50	8.620,50	0,00	4.315,68
0,00	39,40	0,00	39,40	39,40	0,00	0,00	39,40	39,40	0,00	0,00
0,00	13.045,38	1.273,05	14.318,43	14.318,43	0,00	6.300,00	20.872,86	14.572,86	0,00	1.273,05
937.715,24	547.290,86	383.960,68	931.251,54	33.059,67	39.523,37	765.000,00	942.835,17	308.266,32	130.431,15	1.091.897,55
3.690,77	42.053,52	24.323,71	66.377,23	62.686,46	0,00	36.700,00	74.494,10	37.794,10	0,00	74.586,35
0,00	12.216,53	0,00	12.216,53	12.216,53	0,00	0,00	24.433,06	24.433,06	0,00	31.421,94
3.690,77	54.270,05	24.323,71	78.593,76	74.902,99	0,00	36.700,00	98.927,16	62.227,16	0,00	106.008,29
1.954,42	0,00	1.949,26	1.949,26	0,00	5,16	700,00	2.421,52	1.721,52	0,00	1.949,26
21.391,58	9.833,06	3.969,02	13.802,08	0,00	7.589,50	23.500,00	63.996,09	40.496,09	0,00	30.098,87
23.346,00	9.833,06	5.918,28	15.751,34	0,00	7.594,66	24.200,00	66.417,61	42.217,61	0,00	32.048,13
1.258.721,40	987.028,59	532.100,38	1.519.128,97	318.227,33	57.819,76	1.364.600,00	2.139.906,10	943.239,86	167.933,76	1.767.788,90
18.211,73	17.715,47	10.000,00	27.715,47	9.503,74	0,00	0,00	17.715,47	17.715,47	0,00	12.247,62
94.980,00	94.980,00	0,00	94.980,00	0,00	0,00	0,00	95.215,20	95.215,20	0,00	0,00
70.895,28	52.678,53	31.887,29	84.565,82	13.670,54	0,00	3.000,00	71.294,13	68.294,13	0,00	115.370,09
184.087,01	165.374,00	41.887,29	207.261,29	23.174,28	0,00	3.000,00	184.224,80	181.224,80	0,00	127.617,71
184.087,01	165.374,00	41.887,29	207.261,29	23.174,28	0,00	3.000,00	184.224,80	181.224,80	0,00	127.617,71
1.442.808,41	1.152.402,59	573.987,67	1.726.390,26	341.401,61	57.819,76	1.367.600,00	2.324.130,90	1.124.464,66	167.933,76	1.895.406,61
153.453,58	54.064,04	79.439,01	133.503,05	0,00	19.950,53	53.500,00	57.884,15	4.384,15	0,00	202.577,76
8.754,38	17.129,74	3.025,37	20.155,11	11.400,73	0,00	0,00	17.129,74	17.129,74	0,00	3.025,37
11.692,40	11.371,73	72,97	11.444,70	0,00	247,70	20.400,00	40.900,13	20.500,13	0,00	5.044,57
173.900,36	82.565,51	82.537,35	165.102,86	11.400,73	20.198,23	73.900,00	115.914,02	42.014,02	0,00	210.647,70
83.862,09	15.816,66	24.403,33	40.219,99	0,00	43.642,10	45.200,00	28.897,16	0,00	16.302,84	84.685,53
5.265,29	216,35	101,65	318,00	0,00	4.947,29	6.600,00	2.239,08	0,00	4.360,92	5.078,92
3.733,58	931,30	99,00	1.030,30	0,00	2.703,28	7.400,00	2.419,81	0,00	4.980,19	6.410,49
0,00	0,00	0,00	0,00	0,00	0,00	60.900,00	64.485,35	3.585,35	0,00	0,00
0,00	0,00	0,00	0,00	0,00	0,00	900,00	0,00	0,00	900,00	1.000,00
1.746,29	547,00	452,99	999,99	0,00	746,30	5.000,00	547,00	0,00	4.453,00	5.752,99
1.301,40	1.720,56	0,00	1.720,56	419,16	0,00	4.700,00	4.745,41	45,41	0,00	1.975,15
7,99	0,00	7,99	7,99	0,00	0,00	0,00	0,00	0,00	0,00	7,99
250,15	0,00	0,15	0,15	0,00	250,00	200,00	0,09	0,00	200,00	0,15
127.359,91	25.311,69	76.176,19	101.487,88	0,00	25.872,03	14.500,00	28.770,68	14.270,68	0,00	228.667,20
2.399,89	2.399,89	0,00	2.399,89	0,00	0,00	4.100,00	6.579,14	2.479,14	0,00	158,00
204,64	6.839,68	123,88	6.963,56	6.758,92	0,00	1.500,00	8.224,05	6.724,05	0,00	353,51
0,00	24.900,00	0,00	24.900,00	24.900,00	0,00	82.000,00	89.998,52	7.998,52	0,00	21.627,05

XVI LEGISLATURA - DISEGNI DI LEGGE E RELAZIONI - DOCUMENTI

TITOLI / CATEGORIE		GESTIONE DI COMPETENZA								
		Previsioni				Somme impegnate			Differenze rispetto alle previsioni	
Codice	Denominazione	Previsione iniziale	Variazioni in aumento	Variazioni in diminuzione	Previsione definitiva	Pagate	Rimasti da pagare	Totale impegni	in più	in meno
		1	2	3	4 = (1 + 2 - 3)	5	6	7 = (5 + 6)	8 = (7 - 4)	9 = (4 - 7)
	Totale categoria 06.020.1.03	258.800,00	296.737,62	142.962,75	412.574,87	158.223,07	254.351,80	412.574,87	0,00	0,00
06.020.1.04	Beni, servizi e prestazioni tecnico-scientifici									
06.020.1.04.102	Materiale di consumo di laboratorio	158.705,74	166.617,08	44.755,34	280.567,48	27.067,32	253.500,16	280.567,48	0,00	0,00
06.020.1.04.106	Dispositivi di protezione individuale ed indumenti di lavoro	1.600,00	0,00	0,00	1.600,00	315,91	1.284,09	1.600,00	0,00	0,00
06.020.1.04.115	Realizzazione, stampa, diffusione e spedizione di pubblicazioni	0,00	0,00	0,00	0,00	0,00	0,00	0,00	0,00	0,00
06.020.1.04.116	Convegni e stampa di atti, mostre ed altre attivita' di promozione ed immagine	0,00	200,00	0,00	200,00	0,00	200,00	200,00	0,00	0,00
06.020.1.04.117	Prestazioni tecnico-scientifiche	0,00	0,00	0,00	0,00	0,00	0,00	0,00	0,00	0,00
06.020.1.04.119	Contratti d'opera e collaborazioni coordinate e continuative	135.300,00	168.800,00	13.500,00	290.600,00	7.740,29	282.859,71	290.600,00	0,00	0,00
06.020.1.04.122	Professori visitatori	13.000,00	0,00	0,00	13.000,00	0,00	13.000,00	13.000,00	0,00	0,00
06.020.1.04.130	Manutenzione di attrezzature tecniche, macchine e strumentazione scientifica	28.000,00	82.371,67	0,00	110.371,67	94.999,82	15.371,85	110.371,67	0,00	0,00
06.020.1.04.132	Deposito, mantenimento e tutela dei brevetti	0,00	0,00	0,00	0,00	0,00	0,00	0,00	0,00	0,00
06.020.1.04.143	Personale associato - art. 17 regolamento del personale	0,00	0,00	0,00	0,00	0,00	0,00	0,00	0,00	0,00
06.020.1.04.144	Acquisizione di servizi bibliografici e di consultazione di periodici on-line	0,00	2.885,88	0,00	2.885,88	2.885,88	0,00	2.885,88	0,00	0,00
06.020.1.04.251	Progetti di ricerca	6.300,00	0,00	0,00	6.300,00	0,00	6.300,00	6.300,00	0,00	0,00
	Totale categoria 06.020.1.04	342.905,74	420.874,63	58.255,34	705.525,03	133.009,22	572.515,81	705.525,03	0,00	0,00
06.020.1.05	Dottorati, borse di studio ed assegni di ricerca									
06.020.1.05.121	Assegni per la collaborazione ad attivita' di ricerca	100.000,00	86.509,19	51.960,00	134.549,19	5.491,55	129.057,64	134.549,19	0,00	0,00
06.020.1.05.201	Borse di studio	0,00	7.514,72	0,00	7.514,72	1.176,75	6.337,97	7.514,72	0,00	0,00
	Totale categoria 06.020.1.05	100.000,00	94.023,91	51.960,00	142.063,91	6.668,30	135.395,61	142.063,91	0,00	0,00
06.020.1.06	Oneri tributari									
06.020.1.06.452	Imposta sul valore aggiunto	15.520,00	8.416,75	1.000,00	22.936,75	13.328,44	9.608,31	22.936,75	0,00	0,00
	Totale categoria 06.020.1.06	15.520,00	8.416,75	1.000,00	22.936,75	13.328,44	9.608,31	22.936,75	0,00	0,00
06.020.1.07	Oneri finanziari									
06.020.1.07.501	Interessi passivi su mutui, prestiti, anticipazioni di cassa ed oneri accessori	0,00	1,50	0,00	1,50	1,50	0,00	1,50	0,00	0,00
	Totale categoria 06.020.1.07	0,00	1,50	0,00	1,50	1,50	0,00	1,50	0,00	0,00
	Totale Titolo I	837.225,74	913.122,73	305.787,55	1.444.560,92	344.579,04	1.099.981,88	1.444.560,92	0,00	0,00
06.020.2	Spese di investimento									
06.020.2.01	Opere immobiliari									
06.020.2.01.001	Acquisto, costruzione, ripristino, trasformazione e manutenzione straordinaria di immobili di proprieta'	0,00	1.177,40	0,00	1.177,40	0,00	1.177,40	1.177,40	0,00	0,00
	Totale categoria 06.020.2.01	0,00	1.177,40	0,00	1.177,40	0,00	1.177,40	1.177,40	0,00	0,00
06.020.2.02	Acquisizione di beni di uso durevole									
06.020.2.02.002	Periodici, opere e materiale bibliografico	8.000,00	0,00	2.000,00	6.000,00	0,00	6.000,00	6.000,00	0,00	0,00
06.020.2.02.003	Mobili e arredi	0,00	2.200,00	0,00	2.200,00	2.044,98	155,02	2.200,00	0,00	0,00
06.020.2.02.005	Attrezzature tecniche, macchine e strumentazioni scientifiche	133.720,00	135.960,00	13.000,00	256.680,00	143.574,47	113.105,53	256.680,00	0,00	0,00
	Totale categoria 06.020.2.02	141.720,00	138.160,00	15.000,00	264.880,00	145.619,45	119.260,55	264.880,00	0,00	0,00
	Totale Titolo II	141.720,00	139.337,40	15.000,00	266.057,40	145.619,45	120.437,95	266.057,40	0,00	0,00
	Totale C.d.R. 020	978.945,74	1.052.460,13	320.787,55	1.710.618,32	490.198,49	1.220.419,83	1.710.618,32	0,00	0,00
06.021	CHIMICA DEL RICONOSCIMENTO MOLECOLARE									
06.021.1	Spese correnti									
06.021.1.02	Spese per il personale									
06.021.1.02.061	Missioni del personale dipendente	40.000,00	0,00	17.843,53	22.156,47	7.456,61	14.699,86	22.156,47	0,00	0,00
06.021.1.02.064	Formazione professionale ed aggiornamento del personale di cui ai CC.C.N.L.	0,00	0,00	0,00	0,00	0,00	0,00	0,00	0,00	0,00
06.021.1.02.069	Mensa	13.415,00	7.000,00	7.000,00	13.415,00	12.597,27	817,73	13.415,00	0,00	0,00
	Totale categoria 06.021.1.02	53.415,00	7.000,00	24.843,53	35.571,47	20.053,88	15.517,59	35.571,47	0,00	0,00

XVI LEGISLATURA - DISEGNI DI LEGGE E RELAZIONI - DOCUMENTI

Residui a inizio esercizio	GESTIONE DEI RESIDUI PASSIVI					GESTIONE DI CASSA				Totale dei residui passivi al termine dell'esercizio
	Pagati	Rimasti da pagare	Totali	Variazioni		Previsione definitiva	Pagamenti	Differenze rispetto alle previsioni		
				in più	in meno			in più	in meno	
10	11	12	13 = (11 + 12)	14 = (13 - 10)	15 = (10 - 13)	16	17 = (5 + 11)	18 = (17 - 16)	19 = (16 - 17)	20 = (6 + 12)
226.131,23	78.683,13	101.365,18	180.048,31	32.078,08	78.161,00	233.000,00	236.906,20	35.103,15	31.196,95	355.716,98
361.122,26	210.966,15	188.724,92	399.691,07	38.568,81	0,00	203.300,00	238.033,47	34.733,47	0,00	442.225,08
1.093,10	262,00	0,00	262,00	0,00	831,10	1.300,00	577,91	0,00	722,09	1.284,09
129,36	0,00	127,90	127,90	0,00	1,46	0,00	0,00	0,00	0,00	127,90
0,00	0,00	0,00	0,00	0,00	0,00	0,00	0,00	0,00	0,00	200,00
43.806,22	0,00	43.806,22	43.806,22	0,00	0,00	31.500,00	0,00	0,00	31.500,00	43.806,22
106.425,74	77.139,47	67.938,86	145.078,33	38.652,59	0,00	123.300,00	84.879,76	0,00	38.420,24	350.798,57
26.064,30	0,00	25.941,24	25.941,24	0,00	123,06	10.200,00	0,00	0,00	10.200,00	38.941,24
58.947,21	41.964,76	49.509,21	91.473,97	32.526,76	0,00	68.500,00	136.964,58	68.464,58	0,00	64.881,06
0,00	517,90	0,00	517,90	517,90	0,00	0,00	517,90	517,90	0,00	0,00
0,00	221,50	0,00	221,50	221,50	0,00	0,00	221,50	221,50	0,00	0,00
0,00	0,00	0,00	0,00	0,00	0,00	0,00	2.885,88	2.885,88	0,00	0,00
6.300,00	0,00	0,00	0,00	0,00	6.300,00	5.000,00	0,00	0,00	5.000,00	6.300,00
603.888,19	331.071,78	376.048,35	707.120,13	110.487,56	7.255,62	443.100,00	464.081,00	106.823,33	85.842,33	948.564,16
446.930,13	283.442,30	75.284,02	358.726,32	0,00	88.203,81	133.000,00	288.933,85	155.933,85	0,00	204.341,66
6.965,25	7.339,51	0,00	7.339,51	374,26	0,00	5.000,00	8.516,26	3.516,26	0,00	6.337,97
453.895,38	290.781,81	75.284,02	366.065,83	374,26	88.203,81	138.000,00	297.450,11	159.450,11	0,00	210.679,63
2.537,73	1.003,22	58,55	1.061,77	0,00	1.475,96	5.000,00	14.331,66	9.331,66	0,00	9.666,86
2.537,73	1.003,22	58,55	1.061,77	0,00	1.475,96	5.000,00	14.331,66	9.331,66	0,00	9.666,86
0,00	0,00	0,00	0,00	0,00	0,00	0,00	1,50	1,50	0,00	0,00
0,00	0,00	0,00	0,00	0,00	0,00	0,00	1,50	1,50	0,00	0,00
1.460.352,89	784.105,45	635.293,45	1.419.398,90	154.340,63	195.294,62	893.000,00	1.128.684,49	352.723,77	117.039,28	1.735.275,33
0,00	0,00	0,00	0,00	0,00	0,00	0,00	0,00	0,00	0,00	1.177,40
0,00	0,00	0,00	0,00	0,00	0,00	0,00	0,00	0,00	0,00	1.177,40
11.289,63	5.260,64	10.000,58	15.261,22	3.971,59	0,00	2.100,00	5.260,64	3.160,64	0,00	16.000,58
4.388,79	2.841,83	1.104,36	3.946,19	0,00	442,60	800,00	4.886,81	4.086,81	0,00	1.259,38
133.989,98	105.767,00	41.682,26	147.449,26	13.459,28	0,00	54.400,00	249.341,47	194.941,47	0,00	154.787,79
149.668,40	113.869,47	52.787,20	166.656,67	17.430,87	442,60	57.300,00	259.488,92	202.188,92	0,00	172.047,75
149.668,40	113.869,47	52.787,20	166.656,67	17.430,87	442,60	57.300,00	259.488,92	202.188,92	0,00	173.225,15
1.610.021,29	897.974,92	688.080,65	1.586.055,57	171.771,50	195.737,22	950.300,00	1.388.173,41	554.912,69	117.039,28	1.908.500,48
36.672,15	24.247,92	11.510,44	35.758,36	0,00	913,79	21.300,00	31.704,53	10.404,53	0,00	26.210,30
914,14	9.983,42	8.097,72	18.081,14	17.167,00	0,00	0,00	9.983,42	9.983,42	0,00	8.097,72
2.746,89	1.246,89	0,00	1.246,89	0,00	1.500,00	4.100,00	13.844,16	9.744,16	0,00	817,73
40.333,18	35.478,23	19.608,16	55.086,39	17.167,00	2.413,79	25.400,00	55.532,11	30.132,11	0,00	35.125,75

XVI LEGISLATURA - DISEGNI DI LEGGE E RELAZIONI - DOCUMENTI

TITOLI / CATEGORIE		GESTIONE DI COMPETENZA								
		Previsioni				Somme impegnate			Differenze rispetto alle previsioni	
		Previsione iniziale	Variazioni in aumento	Variazioni in diminuzione	Previsione definitiva	Pagate	Rimasti da pagare	Totale impegni	in più	in meno
1	2	3	4 = (1 + 2 - 3)	5	6	7 = (5 + 6)	8 = (7 - 4)	9 = (4 - 7)		
06.021.1.03	Beni di consumo e servizi									
06.021.1.03.101	Spese d'ufficio	9.900,00	13.903,70	1.222,64	22.581,06	21.458,90	1.122,16	22.581,06	0,00	0,00
06.021.1.03.103	Spese postali e telegrafiche	2.150,00	0,00	2.000,00	150,00	150,00	0,00	150,00	0,00	0,00
06.021.1.03.104	Spese telefoniche e canoni di trasmissione dati	4.690,00	2.150,00	0,00	6.840,00	2.060,50	4.779,50	6.840,00	0,00	0,00
06.021.1.03.105	Energia elettrica, acqua gas e riscaldamento	18.775,00	37.687,00	4.873,20	51.588,80	23.599,15	27.989,65	51.588,80	0,00	0,00
06.021.1.03.107	Software	0,00	0,00	0,00	0,00	0,00	0,00	0,00	0,00	0,00
06.021.1.03.110	Noleggio apparecchiature	0,00	4.723,20	0,00	4.723,20	2.361,60	2.361,60	4.723,20	0,00	0,00
06.021.1.03.111	Canoni di leasing	36.700,00	0,00	292,40	36.407,60	3.407,60	33.000,00	36.407,60	0,00	0,00
06.021.1.03.113	Spese di rappresentanza	1.000,00	0,00	230,00	770,00	770,00	0,00	770,00	0,00	0,00
06.021.1.03.124	Altre prestazioni da terzi	0,00	9.814,41	0,00	9.814,41	9.814,41	0,00	9.814,41	0,00	0,00
06.021.1.03.126	Manutenzione straordinaria ed adattamento immobili in locazione, in comodato o in uso	0,00	9.960,00	0,00	9.960,00	9.960,00	0,00	9.960,00	0,00	0,00
06.021.1.03.135	Vigilanza	2.150,00	5.000,00	0,00	7.150,00	0,00	7.150,00	7.150,00	0,00	0,00
06.021.1.03.136	Pulizia	15.060,00	10.000,00	0,00	25.060,00	15.060,00	10.000,00	25.060,00	0,00	0,00
	Totale categoria 06.021.1.03	90.425,00	93.238,31	8.618,24	175.045,07	88.642,16	86.402,91	175.045,07	0,00	0,00
06.021.1.04	Beni, servizi e prestazioni tecnico-scientifici									
06.021.1.04.102	Materiale di consumo di laboratorio	121.440,00	78.406,55	48.435,36	151.411,19	44.483,41	106.927,78	151.411,19	0,00	0,00
06.021.1.04.116	Convegni e stampa di atti, mostre ed altre attività di promozione ed immagine	0,00	15.640,28	0,00	15.640,28	13.081,56	2.558,72	15.640,28	0,00	0,00
06.021.1.04.117	Prestazioni tecnico-scientifiche	70.000,00	0,00	70.000,00	0,00	0,00	0,00	0,00	0,00	0,00
06.021.1.04.122	Professori visitatori	8.000,00	0,00	4.000,00	4.000,00	699,38	3.300,62	4.000,00	0,00	0,00
06.021.1.04.130	Manutenzione di attrezzature tecniche, macchine e strumentazione scientifica	32.800,00	34,11	14.614,00	18.220,11	3.141,98	15.078,13	18.220,11	0,00	0,00
06.021.1.04.137	Smaltimento di rifiuti tossici e nocivi	2.150,00	5.000,00	0,00	7.150,00	658,83	6.491,17	7.150,00	0,00	0,00
06.021.1.04.143	Personale associato - art. 17 regolamento del personale	0,00	0,00	0,00	0,00	0,00	0,00	0,00	0,00	0,00
06.021.1.04.251	Progetti di ricerca	0,00	0,00	0,00	0,00	0,00	0,00	0,00	0,00	0,00
06.021.1.04.301	Convenzioni con istituzioni scientifiche pubbliche e private	23.000,00	0,00	0,00	23.000,00	0,00	23.000,00	23.000,00	0,00	0,00
06.021.1.04.351	Trasferimenti per iniziative comuni ad altri soggetti pubblici e privati, italiani e stranieri	0,00	0,00	0,00	0,00	0,00	0,00	0,00	0,00	0,00
	Totale categoria 06.021.1.04	257.390,00	99.080,94	137.049,36	219.421,58	62.065,16	157.356,42	219.421,58	0,00	0,00
06.021.1.05	Dottorati, borse di studio ed assegni di ricerca									
06.021.1.05.121	Assegni per la collaborazione ad attività di ricerca	157.000,00	13.000,00	55.161,66	114.838,34	14.154,34	100.684,00	114.838,34	0,00	0,00
	Totale categoria 06.021.1.05	157.000,00	13.000,00	55.161,66	114.838,34	14.154,34	100.684,00	114.838,34	0,00	0,00
06.021.1.06	Oneri tributari									
06.021.1.06.451	Imposte, tasse e tributi vari	0,00	0,00	0,00	0,00	0,00	0,00	0,00	0,00	0,00
06.021.1.06.452	Imposta sul valore aggiunto	14.800,00	0,00	14.300,21	499,79	499,79	0,00	499,79	0,00	0,00
	Totale categoria 06.021.1.06	14.800,00	0,00	14.300,21	499,79	499,79	0,00	499,79	0,00	0,00
	Totale Titolo I	573.030,00	212.319,25	239.973,00	545.376,25	185.415,33	359.960,92	545.376,25	0,00	0,00
06.021.2	Spese di investimento									
06.021.2.02	Acquisizione di beni di uso durevole									
06.021.2.02.002	Periodici, opere e materiale bibliografico	0,00	0,00	0,00	0,00	0,00	0,00	0,00	0,00	0,00
06.021.2.02.005	Attrezzature tecniche, macchine e strumentazioni scientifiche	59.000,00	9.127,40	28.000,00	40.127,40	19.084,36	21.043,04	40.127,40	0,00	0,00
	Totale categoria 06.021.2.02	59.000,00	9.127,40	28.000,00	40.127,40	19.084,36	21.043,04	40.127,40	0,00	0,00
	Totale Titolo II	59.000,00	9.127,40	28.000,00	40.127,40	19.084,36	21.043,04	40.127,40	0,00	0,00
	Totale C.d.R. 021	632.030,00	221.446,65	267.973,00	585.503,65	204.499,69	381.003,96	585.503,65	0,00	0,00
06.022	CHIMICA E TECNOLOGIA DEI POLIMERI									
06.022.1	Spese correnti									
06.022.1.02	Spese per il personale									
06.022.1.02.061	Missioni del personale dipendente	161.700,00	75.390,04	114.681,94	122.408,10	46.996,72	75.411,38	122.408,10	0,00	0,00
06.022.1.02.064	Formazione professionale ed aggiornamento del personale di cui ai C.C.N.L.	0,00	800,00	0,00	800,00	0,00	800,00	800,00	0,00	0,00

XVI LEGISLATURA - DISEGNI DI LEGGE E RELAZIONI - DOCUMENTI

Residui a inizio esercizio	GESTIONE DEI RESIDUI PASSIVI					GESTIONE DI CASSA				Totale dei residui passivi al termine dell'esercizio
	Pagati	Rimasti da pagare	Totall	Variazioni		Previsione definitiva	Pagamenti	Differenze rispetto alle previsioni		
				in più	in meno			in più	in meno	
10	11	12	13 = (11 + 12)	14 = (13 - 10)	15 = (10 - 13)	16	17 = (5 + 11)	18 = (17 - 16)	19 = (16 - 17)	20 = (6 + 12)
307,36	307,86	0,00	307,86	0,50	0,00	18.600,00	21.766,76	3.166,76	0,00	1.122,16
1.850,00	1.850,00	0,00	1.850,00	0,00	0,00	100,00	2.000,00	1.900,00	0,00	0,00
3.908,47	3.236,92	671,55	3.908,47	0,00	0,00	6.300,00	5.297,42	0,00	1.002,58	5.451,05
18.437,76	16.807,76	0,00	16.807,76	0,00	1.630,00	47.200,00	40.406,91	0,00	6.793,09	27.989,65
534,80	14,00	0,00	14,00	0,00	520,80	0,00	14,00	14,00	0,00	0,00
0,00	0,00	0,00	0,00	0,00	0,00	0,00	2.361,60	2.361,60	0,00	2.361,60
32.173,68	33.438,93	0,00	33.438,93	1.265,25	0,00	34.400,00	36.846,53	2.446,53	0,00	33.000,00
231,50	0,00	200,00	200,00	0,00	31,50	900,00	770,00	0,00	130,00	200,00
7,67	0,00	0,00	0,00	0,00	7,67	9.500,00	9.814,41	314,41	0,00	0,00
0,00	0,00	0,00	0,00	0,00	0,00	9.400,00	9.960,00	560,00	0,00	0,00
5.850,00	1.477,80	4.372,20	5.850,00	0,00	0,00	6.800,00	1.477,80	0,00	5.322,20	11.522,20
12.940,00	8.130,08	6.439,92	14.570,00	1.630,00	0,00	23.700,00	23.190,08	0,00	509,92	16.439,92
76.241,24	65.263,35	11.683,67	76.947,02	2.895,75	2.189,97	156.900,00	153.905,51	10.763,30	13.757,79	98.086,58
279.171,90	181.717,80	60.865,66	242.583,46	0,00	36.588,44	94.200,00	226.201,21	132.001,21	0,00	167.793,44
0,00	0,00	0,00	0,00	0,00	0,00	6.300,00	13.081,56	6.781,56	0,00	2.558,72
558,81	0,00	0,00	0,00	0,00	558,81	29.100,00	0,00	0,00	29.100,00	0,00
2.000,00	1.945,88	0,00	1.945,88	0,00	54,12	3.100,00	2.645,26	0,00	454,74	3.300,62
18.296,19	9.063,15	9.196,04	18.259,19	0,00	37,00	15.900,00	12.205,13	0,00	3.694,87	24.274,17
4.096,11	4.096,11	0,00	4.096,11	0,00	0,00	5.600,00	4.754,94	0,00	845,06	6.491,17
210,79	2.835,23	0,00	2.835,23	2.624,44	0,00	0,00	2.835,23	2.835,23	0,00	0,00
0,00	0,00	0,00	0,00	0,00	0,00	400,00	0,00	0,00	400,00	0,00
0,00	0,00	0,00	0,00	0,00	0,00	18.000,00	0,00	0,00	18.000,00	23.000,00
25.000,00	0,00	25.000,00	25.000,00	0,00	0,00	0,00	0,00	0,00	0,00	25.000,00
329.333,80	199.658,17	95.061,70	294.719,87	2.624,44	37.238,37	172.600,00	261.723,33	141.618,00	52.494,67	252.418,12
265.043,37	244.256,26	44.874,54	289.130,80	24.087,43	0,00	93.100,00	258.410,60	165.310,60	0,00	145.558,54
265.043,37	244.256,26	44.874,54	289.130,80	24.087,43	0,00	93.100,00	258.410,60	165.310,60	0,00	145.558,54
0,00	0,00	1.500,00	1.500,00	1.500,00	0,00	3.400,00	0,00	0,00	3.400,00	1.500,00
1.924,65	0,00	0,00	0,00	0,00	1.924,65	3.300,00	499,79	0,00	2.800,21	0,00
1.924,65	0,00	1.500,00	1.500,00	1.500,00	1.924,65	6.700,00	499,79	0,00	6.200,21	1.500,00
712.876,24	544.656,01	172.728,07	717.384,08	48.274,62	43.766,78	454.700,00	730.071,34	347.824,01	72.452,67	532.688,99
429,45	341,48	87,97	429,45	0,00	0,00	0,00	341,48	341,48	0,00	87,97
93.302,43	101.783,29	4.178,30	105.961,59	12.659,16	0,00	15.300,00	120.867,65	105.567,65	0,00	25.221,34
93.731,88	102.124,77	4.266,27	106.391,04	12.659,16	0,00	15.300,00	121.209,13	105.909,13	0,00	25.309,31
93.731,88	102.124,77	4.266,27	106.391,04	12.659,16	0,00	15.300,00	121.209,13	105.909,13	0,00	25.309,31
806.608,12	646.780,78	176.994,34	823.775,12	60.933,78	43.766,78	470.000,00	851.280,47	453.733,14	72.452,67	557.998,30
45.422,16	50.530,24	11.068,61	61.598,85	16.176,69	0,00	167.400,00	97.526,96	0,00	69.873,04	86.479,99
8.628,47	18.965,95	13.062,52	32.028,47	23.400,00	0,00	500,00	18.965,95	18.465,95	0,00	13.862,52

XVI LEGISLATURA - DISEGNI DI LEGGE E RELAZIONI - DOCUMENTI

TITOLI / CATEGORIE		GESTIONE DI COMPETENZA								
		Previsioni				Somme impegnate			Differenze rispetto alle previsioni	
Codice	Denominazione	Previsione iniziale	Variazioni in aumento	Variazioni in diminuzione	Previsione definitiva	Pagate	Rimasti da pagare	Totale impegni	in più	in meno
		1	2	3	4 = (1 + 2 - 3)	5	6	7 = (5 + 6)	8 = (7 - 4)	9 = (4 - 7)
06.022.1.02.069	Mensa	45.500,00	1.709,84	2.015,37	45.194,47	45.163,71	30,76	45.194,47	0,00	0,00
	Totale categoria 06.022.1.02	207.200,00	77.899,88	116.697,31	168.402,57	92.160,43	76.242,14	168.402,57	0,00	0,00
	06.022.1.03 Beni di consumo e servizi									
06.022.1.03.101	Spese d'ufficio	22.498,23	60.179,51	14.502,21	68.175,53	31.452,81	36.722,72	68.175,53	0,00	0,00
06.022.1.03.103	Spese postali e telegrafiche	1.000,00	1.090,65	1.000,00	1.090,65	705,09	385,56	1.090,65	0,00	0,00
06.022.1.03.104	Spese telefoniche e canoni di trasmissione dati	38.000,00	13.997,04	27.286,30	24.711,04	8.206,52	16.504,52	24.711,04	0,00	0,00
06.022.1.03.105	Energia elettrica, acqua gas e riscaldamento	55.924,56	12.000,00	25.000,00	42.924,56	37.564,22	5.360,34	42.924,56	0,00	0,00
06.022.1.03.107	Software	16.000,00	1.292,82	16.000,00	1.292,82	1.250,81	42,01	1.292,82	0,00	0,00
06.022.1.03.110	Noleggio apparecchiature	11.400,00	0,00	0,00	11.400,00	7.845,52	3.554,48	11.400,00	0,00	0,00
06.022.1.03.124	Altre prestazioni da terzi	122.000,00	130.991,30	112.000,00	140.991,30	140.623,14	368,16	140.991,30	0,00	0,00
06.022.1.03.127	Manutenzione ordinaria ed oneri accessori degli immobili in locazione, in comodato o in uso	45.770,48	5.112,03	20.000,00	30.882,51	22.553,80	8.328,71	30.882,51	0,00	0,00
06.022.1.03.131	Manutenzione software	11.700,00	0,00	11.700,00	0,00	0,00	0,00	0,00	0,00	0,00
06.022.1.03.134	Trasporti, traslochi e facchinaggi	0,00	0,00	0,00	0,00	0,00	0,00	0,00	0,00	0,00
06.022.1.03.135	Vigilanza	41.019,16	0,00	13.288,27	27.730,89	25.165,12	2.565,77	27.730,89	0,00	0,00
06.022.1.03.136	Pulizia	43.107,88	3.660,04	6.000,00	40.767,92	33.016,52	7.751,40	40.767,92	0,00	0,00
	Totale categoria 06.022.1.03	408.420,31	228.323,39	246.776,48	389.967,22	308.383,55	81.583,67	389.967,22	0,00	0,00
	06.022.1.04 Beni, servizi e prestazioni tecnico-scientifici									
06.022.1.04.102	Materiale di consumo di laboratorio	270.649,32	108.274,31	234.801,74	144.121,89	49.039,63	95.082,26	144.121,89	0,00	0,00
06.022.1.04.116	Convegni e stampa di atti, mostre ed altre attività di promozione ed immagine	0,00	5.148,15	0,00	5.148,15	2.400,00	2.748,15	5.148,15	0,00	0,00
06.022.1.04.117	Prestazioni tecnico-scientifiche	10.000,00	48.000,00	10.000,00	48.000,00	48.000,00	0,00	48.000,00	0,00	0,00
06.022.1.04.119	Contratti d'opera e collaborazioni coordinate e continuative	47.500,00	130,19	22.612,03	25.018,16	25.007,68	10,48	25.018,16	0,00	0,00
06.022.1.04.122	Professori visitatori	0,00	15.900,00	0,00	15.900,00	8.265,59	6.734,41	15.900,00	0,00	0,00
06.022.1.04.130	Manutenzione di attrezzature tecniche, macchine e strumentazione scientifica	9.947,96	30.973,50	5.000,00	35.921,46	2.865,21	33.056,25	35.921,46	0,00	0,00
06.022.1.04.137	Smaltimento di rifiuti tossici e nocivi	4.092,41	4.000,00	4.092,40	4.000,01	2.822,84	1.177,17	4.000,01	0,00	0,00
06.022.1.04.144	Acquisizione di servizi bibliografici e di consultazione di periodici on-line	0,00	0,00	0,00	0,00	0,00	0,00	0,00	0,00	0,00
06.022.1.04.251	Progetti di ricerca	0,00	186.018,88	0,00	186.018,88	0,00	186.018,88	186.018,88	0,00	0,00
06.022.1.04.351	Trasferimenti per iniziative comuni ad altri soggetti pubblici e privati, italiani e stranieri	0,00	608.000,00	0,00	608.000,00	608.000,00	0,00	608.000,00	0,00	0,00
	Totale categoria 06.022.1.04	342.189,69	1.005.545,03	276.506,17	1.071.228,55	746.400,95	324.827,60	1.071.228,55	0,00	0,00
	06.022.1.05 Dottorati, borse di studio ed assegni di ricerca									
06.022.1.05.121	Assegni per la collaborazione ad attività di ricerca	188.000,00	150.500,00	172.640,67	165.859,33	46.471,03	119.388,30	165.859,33	0,00	0,00
06.022.1.05.201	Borse di studio	40.000,00	0,00	3.166,02	36.833,98	36.833,98	0,00	36.833,98	0,00	0,00
06.022.1.05.202	Dottorati di ricerca	0,00	40.000,00	0,00	40.000,00	16.752,14	23.247,86	40.000,00	0,00	0,00
	Totale categoria 06.022.1.05	228.000,00	190.500,00	175.806,69	242.693,31	100.057,15	142.636,16	242.693,31	0,00	0,00
	06.022.1.06 Oneri tributari									
06.022.1.06.451	Imposte, tasse e tributi vari	0,00	0,00	0,00	0,00	0,00	0,00	0,00	0,00	0,00
06.022.1.06.452	Imposta sul valore aggiunto	18.000,00	26.646,42	7.818,81	36.827,61	28.753,57	8.074,04	36.827,61	0,00	0,00
	Totale categoria 06.022.1.06	18.000,00	26.646,42	7.818,81	36.827,61	28.753,57	8.074,04	36.827,61	0,00	0,00
	Totale Titolo I	1.203.810,00	1.528.914,72	823.605,46	1.909.119,26	1.275.755,65	633.363,61	1.909.119,26	0,00	0,00
	06.022.2 Spese di investimento									
	06.022.2.02 Acquisizione di beni di uso durevole									
06.022.2.02.002	Periodici, opere e materiale bibliografico	0,00	16.680,83	0,00	16.680,83	15.680,83	1.000,00	16.680,83	0,00	0,00
06.022.2.02.003	Mobili e arredi	0,00	0,00	0,00	0,00	0,00	0,00	0,00	0,00	0,00
06.022.2.02.005	Attrezzature tecniche, macchine e strumentazioni scientifiche	396.000,00	749.538,42	250.184,76	895.353,66	245.262,57	650.091,09	895.353,66	0,00	0,00
	Totale categoria 06.022.2.02	396.000,00	766.219,25	250.184,76	912.034,49	260.943,40	651.091,09	912.034,49	0,00	0,00
	Totale Titolo II	396.000,00	766.219,25	250.184,76	912.034,49	260.943,40	651.091,09	912.034,49	0,00	0,00
	Totale C.d.R. 022	1.599.810,00	2.295.133,97	1.073.790,22	2.821.153,75	1.536.699,05	1.284.454,70	2.821.153,75	0,00	0,00

XVI LEGISLATURA – DISEGNI DI LEGGE E RELAZIONI - DOCUMENTI

Residui a inizio esercizio	GESTIONE DEI RESIDUI PASSIVI					GESTIONE DI CASSA				Totale dei residui passivi al termine dell'esercizio
	Pagati	Rimasti da pagare	Totali	Variazioni		Previsione definitiva	Pagamenti	Differenze rispetto alle previsioni		
				in più	in meno			in più	in meno	
10	11	12	13 = (11 + 12)	14 = (13 - 10)	15 = (10 - 13)	16	17 = (5 + 11)	18 = (17 - 16)	19 = (16 - 17)	20 = (6 + 12)
13.657,29	7.552,46	3.394,35	10.946,81	0,00	2.710,48	25.700,00	52.716,17	27.016,17	0,00	3.425,11
67.707,92	77.048,65	27.525,48	104.574,13	39.576,69	2.710,48	193.600,00	169.209,08	45.482,12	69.873,04	103.767,62
20.146,63	17.752,16	10.972,10	28.724,26	8.577,63	0,00	71.100,00	49.204,97	0,00	21.895,03	47.094,82
479,07	478,81	0,22	479,03	0,00	0,04	1.000,00	1.183,90	183,90	0,00	385,78
10.638,37	7.710,50	6.970,24	14.680,74	4.042,37	0,00	30.600,00	15.917,02	0,00	14.682,98	23.474,76
8.238,52	23.897,03	0,00	23.897,03	15.658,51	0,00	71.300,00	61.461,25	0,00	9.838,75	5.360,34
0,00	0,00	0,00	0,00	0,00	0,00	1.200,00	1.250,81	50,81	0,00	42,01
7.084,17	5.236,06	0,00	5.236,06	0,00	1.848,11	10.800,00	13.081,58	2.281,58	0,00	3.554,48
5.450,93	10.850,93	5.398,32	16.249,25	10.798,32	0,00	180.200,00	151.474,07	0,00	28.725,93	5.766,48
3.407,56	3.407,56	0,00	3.407,56	0,00	0,00	64.200,00	25.961,36	0,00	38.238,64	8.328,71
0,00	0,00	0,00	0,00	0,00	0,00	0,00	0,00	0,00	0,00	0,00
0,00	0,00	76.632,56	76.632,56	76.632,56	0,00	0,00	0,00	0,00	0,00	76.632,56
3.190,32	8.426,93	624,00	9.050,93	5.860,61	0,00	13.000,00	33.592,05	20.592,05	0,00	3.189,77
8.227,04	8.488,60	305,60	8.794,20	567,16	0,00	3.900,00	41.505,12	37.605,12	0,00	8.057,00
66.862,61	86.248,58	100.903,04	187.151,62	122.137,16	1.848,15	447.300,00	394.632,13	60.713,46	113.381,33	182.486,71
104.187,83	73.208,39	44.104,87	117.313,26	13.125,43	0,00	245.600,00	122.248,02	0,00	123.351,98	139.187,13
0,00	0,00	0,00	0,00	0,00	0,00	3.700,00	2.400,00	0,00	1.300,00	2.748,15
16.312,75	46.121,00	19.866,50	65.987,50	49.674,75	0,00	45.600,00	94.121,00	48.521,00	0,00	19.866,50
2.448,15	4.740,28	167,34	4.907,62	2.459,47	0,00	31.500,00	29.747,96	0,00	1.752,04	177,82
12.328,21	3.060,90	5.852,10	8.913,00	0,00	3.415,21	11.800,00	11.326,49	0,00	473,51	12.586,51
54.105,69	24.092,38	8.792,99	32.885,37	0,00	21.220,32	36.200,00	26.957,59	0,00	9.242,41	41.849,24
3.592,44	3.278,68	521,56	3.800,24	207,80	0,00	3.100,00	6.101,52	3.001,52	0,00	1.698,73
0,00	3.343,83	0,00	3.343,83	3.343,83	0,00	0,00	3.343,83	3.343,83	0,00	0,00
44.004,80	0,00	0,00	0,00	0,00	44.004,80	107.800,00	0,00	0,00	107.800,00	186.018,88
0,00	0,00	0,00	0,00	0,00	0,00	478.200,00	608.000,00	129.800,00	0,00	0,00
236.979,87	157.845,46	79.305,36	237.150,82	68.811,28	68.640,33	963.500,00	904.246,41	184.666,35	243.919,94	404.132,96
64.081,55	84.284,78	23.727,81	108.012,59	43.931,04	0,00	106.400,00	130.755,81	24.355,81	0,00	143.116,11
14.583,34	12.500,00	0,00	12.500,00	0,00	2.083,34	24.500,00	49.333,98	24.833,98	0,00	0,00
3.290,54	17.505,29	0,00	17.505,29	14.214,75	0,00	26.600,00	34.257,43	7.657,43	0,00	23.247,86
81.955,43	114.290,07	23.727,81	138.017,88	58.145,79	2.083,34	157.500,00	214.347,22	56.847,22	0,00	166.363,97
1.848,32	0,00	1.848,32	1.848,32	0,00	0,00	0,00	0,00	0,00	0,00	1.848,32
27.113,54	523,77	0,00	523,77	0,00	26.589,77	11.000,00	29.277,34	18.277,34	0,00	8.074,04
28.961,86	523,77	1.848,32	2.372,09	0,00	26.589,77	11.000,00	29.277,34	18.277,34	0,00	9.922,36
482.467,69	435.956,53	233.310,01	669.266,54	288.670,92	101.872,07	1.772.900,00	1.711.712,18	365.986,49	427.174,31	866.673,62
55.053,69	36.919,21	553,19	37.472,40	0,00	17.581,29	5.700,00	52.600,04	46.900,04	0,00	1.553,19
0,00	0,00	20.000,00	20.000,00	20.000,00	0,00	0,00	0,00	0,00	0,00	20.000,00
155.808,64	61.837,59	189.072,05	250.909,64	95.101,00	0,00	181.700,00	307.100,16	125.400,16	0,00	839.163,14
210.862,33	98.756,80	209.625,24	308.382,04	115.101,00	17.581,29	187.400,00	359.700,20	172.300,20	0,00	860.716,33
210.862,33	98.756,80	209.625,24	308.382,04	115.101,00	17.581,29	187.400,00	359.700,20	172.300,20	0,00	860.716,33
693.330,02	534.713,33	442.935,25	977.648,58	403.771,92	119.453,36	1.960.300,00	2.071.412,38	538.286,69	427.174,31	1.727.389,95

XVI LEGISLATURA - DISEGNI DI LEGGE E RELAZIONI - DOCUMENTI

TITOLI / CATEGORIE		GESTIONE DI COMPETENZA								
		Previsioni				Somme impegnate			Differenze rispetto alle previsioni	
		Previsione iniziale	Variazioni in aumento	Variazioni in diminuzione	Previsione definitiva	Pagate	Rimasti da pagare	Totale impegnato	in più	in meno
1	2	3	4 = (1 + 2 - 3)	5	6	7 = (5 + 6)	8 = (7 - 4)	9 = (4 - 7)		
06.023	CHIMICA INORGANICA E DELLE SUPERFICI									
06.023.1	Spese correnti									
06.023.1.02	Spese per il personale									
06.023.1.02.061	Missioni del personale dipendente	7.696,63	1.743,42	0,00	9.440,05	1.202,23	8.237,82	9.440,05	0,00	0,00
06.023.1.02.064	Formazione professionale ed aggiornamento del personale di cui ai CC.C.N.L.	0,00	0,00	0,00	0,00	0,00	0,00	0,00	0,00	0,00
06.023.1.02.069	Mensa	21.000,00	0,00	0,00	21.000,00	710,26	20.289,74	21.000,00	0,00	0,00
	Totale categoria 06.023.1.02	28.696,63	1.743,42	0,00	30.440,05	1.912,49	28.527,56	30.440,05	0,00	0,00
06.023.1.03	Beni di consumo e servizi									
06.023.1.03.101	Spese d'ufficio	1.099,67	0,33	0,00	1.100,00	87,17	1.012,83	1.100,00	0,00	0,00
06.023.1.03.103	Spese postali e telegrafiche	2.000,00	0,00	0,00	2.000,00	1.103,42	896,58	2.000,00	0,00	0,00
06.023.1.03.104	Spese telefoniche e canoni di trasmissione dati	800,00	0,00	0,00	800,00	401,70	398,30	800,00	0,00	0,00
06.023.1.03.105	Energia elettrica, acqua gas e riscaldamento	63.740,00	22.149,98	12.111,10	73.778,88	13.433,93	60.344,95	73.778,88	0,00	0,00
06.023.1.03.107	Software	0,00	0,00	0,00	0,00	0,00	0,00	0,00	0,00	0,00
06.023.1.03.110	Noleggio apparecchiature	0,00	0,00	0,00	0,00	0,00	0,00	0,00	0,00	0,00
06.023.1.03.124	Altre prestazioni da terzi	0,00	7.000,00	0,00	7.000,00	0,00	7.000,00	7.000,00	0,00	0,00
06.023.1.03.128	Manutenzione ordinaria di immobili di proprietà	26.520,00	0,00	0,00	26.520,00	4.433,00	22.087,00	26.520,00	0,00	0,00
06.023.1.03.131	Manutenzione software	0,00	0,00	0,00	0,00	0,00	0,00	0,00	0,00	0,00
06.023.1.03.133	Ciardinaggio	3.000,00	0,00	0,00	3.000,00	3.000,00	0,00	3.000,00	0,00	0,00
06.023.1.03.135	Vigilanza	24.000,00	0,00	0,00	24.000,00	24.000,00	0,00	24.000,00	0,00	0,00
06.023.1.03.136	Pulizia	21.520,00	0,00	0,00	21.520,00	21.520,00	0,00	21.520,00	0,00	0,00
	Totale categoria 06.023.1.03	142.679,67	29.150,31	12.111,10	159.718,88	67.979,22	91.739,66	159.718,88	0,00	0,00
06.023.1.04	Beni, servizi e prestazioni tecnico-scientifici									
06.023.1.04.102	Materiale di consumo di laboratorio	24.000,00	20.864,80	24.000,00	20.864,80	2.359,29	18.505,51	20.864,80	0,00	0,00
06.023.1.04.106	Dispositivi di protezione individuale ed indumenti di lavoro	1.000,00	576,00	1.000,00	576,00	0,00	576,00	576,00	0,00	0,00
06.023.1.04.115	Realizzazione, stampa, diffusione e spedizione di pubblicazioni	0,00	0,00	0,00	0,00	0,00	0,00	0,00	0,00	0,00
06.023.1.04.116	Convegni e stampa di atti, mostre ed altre attività di promozione ed immagine	0,00	0,00	0,00	0,00	0,00	0,00	0,00	0,00	0,00
06.023.1.04.119	Contratti d'opera e collaborazioni coordinate e continuative	18.000,00	0,00	0,00	18.000,00	873,30	17.126,70	18.000,00	0,00	0,00
06.023.1.04.130	Manutenzione di attrezzature tecniche, macchine e strumentazione scientifica	14.410,00	0,00	10.887,20	3.522,80	0,00	3.522,80	3.522,80	0,00	0,00
06.023.1.04.137	Smaltimento di rifiuti tossici e nocivi	8.000,00	0,00	0,00	8.000,00	0,00	8.000,00	8.000,00	0,00	0,00
06.023.1.04.143	Personale associato - art. 17 regolamento del personale	0,00	0,00	0,00	0,00	0,00	0,00	0,00	0,00	0,00
06.023.1.04.144	Acquisizione di servizi bibliografici e di consultazione di periodici on-line	0,00	0,00	0,00	0,00	0,00	0,00	0,00	0,00	0,00
	Totale categoria 06.023.1.04	65.410,00	21.440,80	35.887,20	50.963,60	3.232,59	47.731,01	50.963,60	0,00	0,00
06.023.1.05	Dottorati, borse di studio ed assegni di ricerca									
06.023.1.05.121	Assegni per la collaborazione ad attività di ricerca	0,00	48.000,00	0,00	48.000,00	0,00	48.000,00	48.000,00	0,00	0,00
	Totale categoria 06.023.1.05	0,00	48.000,00	0,00	48.000,00	0,00	48.000,00	48.000,00	0,00	0,00
06.023.1.06	Oneri tributari									
06.023.1.06.451	Imposte, tasse e tributi vari	0,00	0,00	0,00	0,00	0,00	0,00	0,00	0,00	0,00
	Totale categoria 06.023.1.06	0,00	0,00	0,00	0,00	0,00	0,00	0,00	0,00	0,00
	Totale Titolo I	236.786,30	100.334,53	47.998,30	289.122,53	73.124,30	215.998,23	289.122,53	0,00	0,00
06.023.2	Spese di investimento									
06.023.2.02	Acquisizione di beni di uso durevole									
06.023.2.02.002	Periodici, opere e materiale bibliografico	10.000,00	7.111,10	0,00	17.111,10	7.110,91	10.000,19	17.111,10	0,00	0,00
06.023.2.02.005	Attrezzature tecniche, macchine e strumentazioni scientifiche	25.000,00	8.311,20	25.000,00	8.311,20	0,00	8.311,20	8.311,20	0,00	0,00
	Totale categoria 06.023.2.02	35.000,00	15.422,30	25.000,00	25.422,30	7.110,91	18.311,39	25.422,30	0,00	0,00
	Totale Titolo II	35.000,00	15.422,30	25.000,00	25.422,30	7.110,91	18.311,39	25.422,30	0,00	0,00
	Totale C.d.R. 023	271.786,30	115.756,83	72.998,30	314.544,83	80.235,21	234.309,62	314.544,83	0,00	0,00

XVI LEGISLATURA - DISEGNI DI LEGGE E RELAZIONI - DOCUMENTI

Residui a inizio esercizio	GESTIONE DEI RESIDUI PASSIVI					GESTIONE DI CASSA				Totale dei residui passivi al termine dell'esercizio
	Pagati	Rimasti da pagare	Totali	Variazioni		Previsione definitiva	Pagamenti	Differenze rispetto alle previsioni		
				in più	in meno			in più	in meno	
10	11	12	13 = (11 + 12)	14 = (13 - 10)	15 = (10 - 13)	16	17 = (5 + 11)	18 = (17 - 16)	19 = (16 - 17)	20 = (6 + 12)
8.574,07	9.599,97	2.630,80	12.230,77	3.656,70	0,00	6.300,00	10.802,20	4.502,20	0,00	10.868,62
0,00	18.216,94	13.853,06	32.070,00	32.070,00	0,00	0,00	18.216,94	18.216,94	0,00	13.853,06
14.224,60	14.224,60	0,00	14.224,60	0,00	0,00	15.600,00	14.934,86	0,00	665,14	20.289,74
22.798,67	42.041,51	16.483,86	58.525,37	35.726,70	0,00	21.900,00	43.954,00	22.719,14	665,14	45.011,42
3.894,00	9.109,63	1.459,24	10.568,87	6.674,87	0,00	1.500,00	9.196,80	7.696,80	0,00	2.472,07
1.340,08	205,16	0,00	205,16	0,00	1.134,92	1.900,00	1.308,58	0,00	591,42	896,58
402,98	1.414,98	0,00	1.414,98	1.012,00	0,00	8.800,00	1.816,68	0,00	6.983,32	398,30
47.388,59	94.785,38	0,00	94.785,38	47.396,79	0,00	65.900,00	108.219,31	42.319,31	0,00	60.344,95
2.000,00	21.600,00	0,00	21.600,00	19.600,00	0,00	0,00	21.600,00	21.600,00	0,00	0,00
4.801,23	758,03	0,00	758,03	0,00	4.043,20	0,00	758,03	758,03	0,00	0,00
18.222,12	30.720,88	0,00	30.720,88	12.498,76	0,00	0,00	30.720,88	30.720,88	0,00	7.000,00
67.044,45	63.747,65	3.296,80	67.044,45	0,00	0,00	50.000,00	68.180,65	18.180,65	0,00	25.383,80
14.148,00	648,00	0,00	648,00	0,00	13.500,00	0,00	648,00	648,00	0,00	0,00
3.548,00	3.548,00	0,00	3.548,00	0,00	0,00	4.700,00	6.548,00	1.848,00	0,00	0,00
7.677,00	7.677,00	0,00	7.677,00	0,00	0,00	0,00	31.677,00	31.677,00	0,00	0,00
7.479,95	7.479,95	0,00	7.479,95	0,00	0,00	0,00	28.999,95	28.999,95	0,00	0,00
177.946,40	241.694,66	4.756,04	246.450,70	87.182,42	18.678,12	132.800,00	309.673,88	184.448,62	7.574,74	96.495,70
163.545,13	43.119,11	24.023,21	67.142,32	0,00	96.402,81	50.000,00	45.478,40	0,00	4.521,60	42.528,72
1.448,12	1.491,70	0,00	1.491,70	43,58	0,00	800,00	1.491,70	691,70	0,00	576,00
0,00	0,00	648,00	648,00	648,00	0,00	0,00	0,00	0,00	0,00	648,00
0,00	0,00	420,00	420,00	420,00	0,00	0,00	0,00	0,00	0,00	420,00
23.000,00	38.975,40	23.910,34	62.885,74	39.885,74	0,00	14.200,00	39.848,70	25.648,70	0,00	41.037,04
25.925,80	10.544,92	7.105,36	17.650,28	0,00	8.275,52	13.000,00	10.544,92	0,00	2.455,08	10.628,16
13.435,88	8.340,00	0,00	8.340,00	0,00	5.095,88	6.300,00	8.340,00	2.040,00	0,00	8.000,00
0,00	3.832,30	0,00	3.832,30	3.832,30	0,00	0,00	3.832,30	3.832,30	0,00	0,00
0,00	10.616,66	933,60	11.550,26	11.550,26	0,00	0,00	10.616,66	10.616,66	0,00	933,60
227.354,93	116.920,09	57.040,51	173.960,60	56.379,88	109.774,21	84.300,00	120.152,68	42.829,36	6.976,68	104.771,52
80.890,19	20.455,95	65.545,50	86.001,45	5.111,26	0,00	0,00	20.455,95	20.455,95	0,00	113.545,50
80.890,19	20.455,95	65.545,50	86.001,45	5.111,26	0,00	0,00	20.455,95	20.455,95	0,00	113.545,50
0,00	0,00	0,00	0,00	0,00	0,00	400,00	0,00	0,00	400,00	0,00
0,00	0,00	0,00	0,00	0,00	0,00	400,00	0,00	0,00	400,00	0,00
508.990,19	421.112,21	143.825,91	564.938,12	184.400,26	128.452,33	239.400,00	494.236,51	270.453,07	15.616,56	359.824,14
1.621,68	299,20	0,00	299,20	0,00	1.322,48	3.400,00	7.410,11	4.010,11	0,00	10.000,19
46.338,82	14.835,46	681,60	15.517,06	0,00	30.821,76	8.600,00	14.835,46	6.235,46	0,00	8.992,80
47.960,50	15.134,66	681,60	15.816,26	0,00	32.144,24	12.000,00	22.245,57	10.245,57	0,00	18.992,99
47.960,50	15.134,66	681,60	15.816,26	0,00	32.144,24	12.000,00	22.245,57	10.245,57	0,00	18.992,99
556.950,69	436.246,87	144.507,51	580.754,38	184.400,26	160.596,57	251.400,00	516.482,08	280.698,64	15.616,56	378.817,13

XVI LEGISLATURA – DISEGNI DI LEGGE E RELAZIONI - DOCUMENTI

TITOLI / CATEGORIE		GESTIONE DI COMPETENZA								
		Previsioni				Somme impegnate			Differenze rispetto alle previsioni	
		Previsione iniziale	Variazioni in aumento	Variazioni in diminuzione	Previsione definitiva	Pagate	Rimasti da pagare	Totale impegni	in più	in meno
Codice	Denominazione	1	2	3	4 = (1 + 2 - 3)	5	6	7 = (5 + 6)	8 = (7 - 4)	9 = (4 - 7)
06.027	CRISTALLOGRAFIA									
06.027.1	Spese correnti									
06.027.1.02	Spese per il personale									
06.027.1.02.061	Missioni del personale dipendente	10.057,01	25.867,17	3.165,69	32.758,49	9.658,11	23.100,38	32.758,49	0,00	0,00
06.027.1.02.064	Formazione professionale ed aggiornamento del personale di cui ai C.C.N.L.	0,00	0,00	0,00	0,00	0,00	0,00	0,00	0,00	0,00
06.027.1.02.065	Corsi di formazione del personale non ricompresi nel programma di cui ai C.C.N.L.	83,00	0,00	0,00	83,00	83,00	0,00	83,00	0,00	0,00
06.027.1.02.069	Mensa	40.439,99	0,00	12.184,58	28.255,41	25.630,59	2.624,82	28.255,41	0,00	0,00
	Totale categoria 06.027.1.02	50.580,00	25.867,17	15.350,27	61.096,90	35.371,70	25.725,20	61.096,90	0,00	0,00
06.027.1.03	Beni di consumo e servizi									
06.027.1.03.101	Spese d'ufficio	7.657,02	19.713,57	0,00	27.370,59	14.704,57	12.666,02	27.370,59	0,00	0,00
06.027.1.03.103	Spese postali e telegrafiche	3.154,99	6.618,45	494,39	9.279,05	4.068,36	5.210,69	9.279,05	0,00	0,00
06.027.1.03.104	Spese telefoniche e canoni di trasmissione dati	9.867,99	10.000,00	1.985,28	17.882,71	7.515,52	10.367,19	17.882,71	0,00	0,00
06.027.1.03.105	Energia elettrica, acqua gas e riscaldamento	81.135,00	7.005,36	41.415,00	46.725,36	37.671,98	9.053,38	46.725,36	0,00	0,00
06.027.1.03.107	Software	3.334,01	12.935,11	1.426,78	14.842,34	4.824,64	10.017,70	14.842,34	0,00	0,00
06.027.1.03.109	Altri mezzi di trasporto: manutenzione, esercizio e noleggio	556,00	0,00	0,00	556,00	550,75	5,25	556,00	0,00	0,00
06.027.1.03.110	Noleggio apparecchiature	9.571,01	5.000,00	556,00	14.015,01	6.377,83	7.637,18	14.015,01	0,00	0,00
06.027.1.03.111	Canoni di leasing	0,00	0,00	0,00	0,00	0,00	0,00	0,00	0,00	0,00
06.027.1.03.112	Assicurazioni	2.389,98	0,00	1.499,98	890,00	890,00	0,00	890,00	0,00	0,00
06.027.1.03.113	Spese di rappresentanza	28,00	0,00	28,00	0,00	0,00	0,00	0,00	0,00	0,00
06.027.1.03.118	Indennità di missione, gettoni di presenza e rimborso spese ai componenti di organismi collegiali ed ai Panel di valutazione	28,00	0,00	28,00	0,00	0,00	0,00	0,00	0,00	0,00
06.027.1.03.124	Altre prestazioni da terzi	8.700,00	10.709,82	2.886,54	16.523,28	1.739,50	14.783,78	16.523,28	0,00	0,00
06.027.1.03.127	Manutenzione ordinaria ed oneri accessori degli immobili in locazione, in comodato o in uso	28.670,00	40,00	0,00	28.710,00	28.710,00	0,00	28.710,00	0,00	0,00
06.027.1.03.128	Manutenzione ordinaria di immobili di proprietà	1.669,00	1.835,09	0,00	3.504,09	2.642,64	861,45	3.504,09	0,00	0,00
06.027.1.03.129	Manutenzione di mobili ed arredi	501,00	0,00	501,00	0,00	0,00	0,00	0,00	0,00	0,00
06.027.1.03.131	Manutenzione software	723,00	2.000,00	723,00	2.000,00	0,00	2.000,00	2.000,00	0,00	0,00
06.027.1.03.133	Giardinaggio	1.669,00	0,00	0,00	1.669,00	1.189,95	479,05	1.669,00	0,00	0,00
06.027.1.03.134	Trasporti, traslochi e facchinaggi	167,00	0,00	82,69	84,31	0,00	84,31	84,31	0,00	0,00
06.027.1.03.135	Vigilanza	10.571,00	0,00	0,00	10.571,00	8.724,84	1.846,16	10.571,00	0,00	0,00
06.027.1.03.136	Pulizia	28.815,00	0,00	638,08	28.176,92	26.716,42	1.460,50	28.176,92	0,00	0,00
	Totale categoria 06.027.1.03	199.207,00	75.857,40	52.264,74	222.799,66	146.327,00	76.472,66	222.799,66	0,00	0,00
06.027.1.04	Beni, servizi e prestazioni tecnico-scientifici									
06.027.1.04.102	Materiale di consumo di laboratorio	17.541,01	52.491,93	8.174,76	61.858,18	14.170,68	47.687,50	61.858,18	0,00	0,00
06.027.1.04.106	Dispositivi di protezione individuale ed indumenti di lavoro	2.295,00	5.334,00	1.642,70	5.986,30	745,59	5.240,71	5.986,30	0,00	0,00
06.027.1.04.115	Realizzazione, stampa, diffusione e spedizione di pubblicazioni	1.000,00	10.676,80	120,64	11.556,16	1.311,06	10.245,10	11.556,16	0,00	0,00
06.027.1.04.117	Prestazioni tecnico-scientifiche	3.900,00	3.479,86	0,00	7.379,86	6.426,04	953,82	7.379,86	0,00	0,00
06.027.1.04.119	Contratti d'opera e collaborazioni coordinate e continuative	0,00	12.083,29	0,00	12.083,29	5.083,29	7.000,00	12.083,29	0,00	0,00
06.027.1.04.130	Manutenzione di attrezzature tecniche, macchine e strumentazione scientifica	2.178,00	163.538,92	1.381,33	164.335,59	99.814,07	64.521,52	164.335,59	0,00	0,00
06.027.1.04.137	Smaltimento di rifiuti tossici e nocivi	2.669,00	0,00	1.000,00	1.669,00	1.669,00	0,00	1.669,00	0,00	0,00
06.027.1.04.144	Acquisizione di servizi bibliografici e di consultazione di periodici on-line	2.899,99	2.660,44	2.899,99	2.660,44	2.660,44	0,00	2.660,44	0,00	0,00
06.027.1.04.251	Progetti di ricerca	0,00	0,00	0,00	0,00	0,00	0,00	0,00	0,00	0,00
06.027.1.04.301	Convenzioni con istituzioni scientifiche pubbliche e private	11.006,00	0,00	160,40	10.845,60	10.845,60	0,00	10.845,60	0,00	0,00
	Totale categoria 06.027.1.04	43.489,00	250.265,24	15.379,82	278.374,42	142.725,77	135.648,65	278.374,42	0,00	0,00
06.027.1.05	Dottorati, borse di studio ed assegni di ricerca									
06.027.1.05.121	Assegni per la collaborazione ad attività di ricerca	26,00	74.736,32	26,00	74.736,32	25.997,94	48.738,38	74.736,32	0,00	0,00
06.027.1.05.202	Dottorati di ricerca	0,00	0,00	0,00	0,00	0,00	0,00	0,00	0,00	0,00
	Totale categoria 06.027.1.05	26,00	74.736,32	26,00	74.736,32	25.997,94	48.738,38	74.736,32	0,00	0,00
06.027.1.06	Oneri tributari									
06.027.1.06.451	Imposte, tasse e tributi vari	90,00	34.415,00	0,00	34.505,00	34.505,00	0,00	34.505,00	0,00	0,00

XVI LEGISLATURA – DISEGNI DI LEGGE E RELAZIONI - DOCUMENTI

Residui a inizio esercizio	GESTIONE DEI RESIDUI PASSIVI					GESTIONE DI CASSA				Totale dei residui passivi al termine dell'esercizio
	Pagati	Rimasti da pagare	Totali	Variazioni		Previsione definitiva	Pagamenti	Differenze rispetto alle previsioni		
				In più	In meno			In più	In meno	
10	11	12	13 = (11 + 12)	14 = (13 - 10)	15 = (10 - 13)	16	17 = (5 + 11)	18 = (17 - 16)	19 = (16 - 17)	20 = (6 + 12)
23.667,67	8.914,05	10.645,70	19.559,75	0,00	4.107,92	10.900,00	18.572,16	7.672,16	0,00	33.746,08
10.542,26	20.836,58	17.178,72	38.015,30	27.473,04	0,00	0,00	20.836,58	20.836,58	0,00	17.178,72
88,24	0,00	4.800,00	4.800,00	4.711,76	0,00	1.800,00	83,00	0,00	1.717,00	4.800,00
4.968,65	4.094,54	0,00	4.094,54	0,00	874,11	69.300,00	29.725,13	0,00	39.574,87	2.624,82
39.266,82	33.845,17	32.624,42	66.469,59	32.184,80	4.982,03	82.000,00	69.216,87	28.508,74	41.291,87	58.349,62
43.747,34	4.123,28	12.304,02	16.427,30	0,00	27.320,04	19.700,00	18.827,85	0,00	872,15	24.970,04
3.832,73	995,19	2.042,84	3.038,03	0,00	794,70	3.000,00	5.063,55	2.063,55	0,00	7.253,53
2.606,81	466,10	2.000,00	2.466,10	0,00	140,71	7.200,00	7.981,62	781,62	0,00	12.367,19
37.444,70	37.415,87	0,00	37.415,87	0,00	28,83	22.300,00	75.087,85	52.787,85	0,00	9.053,38
19.252,01	9.144,33	6.336,43	15.480,76	0,00	3.771,25	8.400,00	13.968,97	5.568,97	0,00	16.354,13
52,86	52,86	0,00	52,86	0,00	0,00	0,00	603,61	603,61	0,00	5,25
964,80	912,13	52,67	964,80	0,00	0,00	8.500,00	7.289,96	0,00	1.210,04	7.689,85
32.598,25	32.585,01	10.000,00	42.585,01	9.986,76	0,00	0,00	32.585,01	32.585,01	0,00	10.000,00
0,00	0,00	0,00	0,00	0,00	0,00	0,00	890,00	890,00	0,00	0,00
31,64	0,00	0,00	0,00	0,00	31,64	0,00	0,00	0,00	0,00	0,00
29,91	779,32	0,00	779,32	749,41	0,00	0,00	779,32	779,32	0,00	0,00
10.803,76	7.323,52	218,98	7.542,50	0,00	3.261,26	6.500,00	9.063,02	2.563,02	0,00	15.002,76
11.030,60	11.030,00	0,00	11.030,00	0,00	0,00	27.100,00	39.740,00	12.640,00	0,00	0,00
3.610,52	3.187,21	10,71	3.197,92	0,00	412,60	0,00	5.829,85	5.829,85	0,00	872,16
43,88	43,88	0,00	43,88	0,00	0,00	0,00	43,88	43,88	0,00	0,00
1.049,26	0,00	0,00	0,00	0,00	1.049,26	0,00	0,00	0,00	0,00	2.000,00
973,35	973,35	0,00	973,35	0,00	0,00	0,00	2.163,30	2.163,30	0,00	479,05
316,17	0,00	0,00	0,00	0,00	316,17	0,00	0,00	0,00	0,00	84,31
2.473,70	1.954,53	0,00	1.954,53	0,00	519,17	0,00	10.679,37	10.679,37	0,00	1.846,16
1.026,95	1.026,95	0,00	1.026,95	0,00	0,00	5.100,00	27.743,37	22.643,37	0,00	1.460,50
171.888,64	112.013,53	32.965,65	144.979,18	10.736,17	37.645,63	107.800,00	258.340,53	152.622,72	2.082,19	109.438,31
61.924,31	34.504,76	21.645,55	56.150,31	0,00	5.774,00	63.000,00	48.675,44	0,00	14.324,56	69.333,05
2.351,17	1.386,93	0,00	1.386,93	0,00	964,24	1.400,00	2.132,52	732,52	0,00	5.240,71
632,86	493,88	0,00	493,88	0,00	138,98	700,00	1.804,94	1.104,94	0,00	10.245,10
0,10	8.568,92	0,00	8.568,92	8.568,82	0,00	5.800,00	14.994,96	9.194,96	0,00	953,82
17.510,10	8.355,39	9.157,60	17.512,99	2,89	0,00	4.000,00	13.438,68	9.438,68	0,00	16.157,60
23.721,64	32.624,39	11.618,26	44.242,65	20.521,01	0,00	5.300,00	132.438,46	127.138,46	0,00	76.139,78
472,81	472,81	0,00	472,81	0,00	0,00	600,00	2.141,81	1.541,81	0,00	0,00
0,00	0,00	0,00	0,00	0,00	0,00	4.900,00	2.660,44	0,00	2.239,56	0,00
11.000,00	0,00	0,00	0,00	0,00	11.000,00	0,00	0,00	0,00	0,00	0,00
154,40	0,00	0,00	0,00	0,00	154,40	8.700,00	10.845,60	2.145,60	0,00	0,00
117.767,39	86.407,08	42.421,41	128.828,49	29.092,72	18.031,62	94.400,00	229.132,85	151.296,97	16.564,12	178.070,06
52.971,88	35.021,00	28.018,97	63.039,97	10.068,09	0,00	31.300,00	61.018,94	29.718,94	0,00	76.757,35
0,00	670,84	143,14	813,98	813,98	0,00	0,00	670,84	670,84	0,00	143,14
52.971,88	35.691,84	28.162,11	63.853,95	10.882,07	0,00	31.300,00	61.689,78	30.389,78	0,00	76.900,49
0,00	0,00	0,00	0,00	0,00	0,00	11.000,00	34.505,00	23.505,00	0,00	0,00

XVI LEGISLATURA - DISEGNI DI LEGGE E RELAZIONI - DOCUMENTI

TITOLI / CATEGORIE		GESTIONE DI COMPETENZA								
		Previsioni				Somme impegnate			Differenze rispetto alle previsioni	
		Previsione iniziale	Variazioni in aumento	Variazioni in diminuzione	Previsione definitiva	Pagate	Rimasti da pagare	Totale impegni	in più	in meno
1	2	3	4 = (1 + 2 - 3)	5	6	7 = (5 + 6)	8 = (7 - 4)	9 = (4 - 7)		
06.027.1.06.452	Imposta sul valore aggiunto	0,00	24.357,27	0,00	24.357,27	7.862,80	16.494,47	24.357,27	0,00	0,00
	Totale categoria 06.027.1.06	90,00	58.772,27	0,00	58.862,27	42.367,80	16.494,47	58.862,27	0,00	0,00
	Totale Titolo I	293.392,00	485.498,40	83.020,83	695.869,57	392.790,21	303.079,36	695.869,57	0,00	0,00
	06.027.2 Spese di investimento									
	06.027.2.01 Opere immobiliari									
06.027.2.01.601	Acquisto, costruzione, ripristino, trasformazione e manutenzione straordinaria di immobili di proprietà	0,00	0,00	0,00	0,00	0,00	0,00	0,00	0,00	0,00
	Totale categoria 06.027.2.01	0,00	0,00	0,00	0,00	0,00	0,00	0,00	0,00	0,00
	06.027.2.02 Acquisizione di beni di uso durevole									
06.027.2.02.002	Periodici, opere e materiale bibliografico	6.410,00	5.422,99	251,34	11.581,65	6.312,66	5.268,99	11.581,65	0,00	0,00
06.027.2.02.003	Mobili e arredi	150,00	2.900,00	150,00	2.900,00	0,00	2.900,00	2.900,00	0,00	0,00
06.027.2.02.005	Attrezzature tecniche, macchine e strumentazioni scientifiche	2.168,00	134.900,26	0,00	137.068,26	39.342,00	97.726,26	137.068,26	0,00	0,00
	Totale categoria 06.027.2.02	8.728,00	142.323,25	401,34	150.649,91	45.654,66	104.995,25	150.649,91	0,00	0,00
	Totale Titolo II	8.728,00	142.323,25	401,34	150.649,91	45.654,66	104.995,25	150.649,91	0,00	0,00
	Totale C.d.R. 027	302.120,00	627.821,65	83.422,17	846.519,48	438.444,87	408.074,61	846.519,48	0,00	0,00
	06.039									
	06.039.1 Spese correnti									
	06.039.1.02 Spese per il personale									
06.039.1.02.061	Missioni del personale dipendente	4.890,00	4.500,00	4.220,00	5.170,00	670,00	4.500,00	5.170,00	0,00	0,00
	Totale categoria 06.039.1.02	4.890,00	4.500,00	4.220,00	5.170,00	670,00	4.500,00	5.170,00	0,00	0,00
	06.039.1.03 Beni di consumo e servizi									
06.039.1.03.101	Spese d'ufficio	0,00	0,00	0,00	0,00	0,00	0,00	0,00	0,00	0,00
06.039.1.03.105	Energia elettrica, acqua gas e riscaldamento	0,00	0,00	0,00	0,00	0,00	0,00	0,00	0,00	0,00
	Totale categoria 06.039.1.03	0,00	0,00	0,00	0,00	0,00	0,00	0,00	0,00	0,00
	06.039.1.04 Beni, servizi e prestazioni tecnico-scientifici									
06.039.1.04.102	Materiale di consumo di laboratorio	0,00	30.000,00	0,00	30.000,00	0,00	30.000,00	30.000,00	0,00	0,00
06.039.1.04.130	Manutenzione di attrezzature tecniche, macchine e strumentazione scientifica	0,00	8.265,40	0,00	8.265,40	8.265,40	0,00	8.265,40	0,00	0,00
	Totale categoria 06.039.1.04	0,00	38.265,40	0,00	38.265,40	8.265,40	30.000,00	38.265,40	0,00	0,00
	06.039.1.05 Dottorati, borse di studio ed assegni di ricerca									
06.039.1.05.121	Assegni per la collaborazione ad attività di ricerca	0,00	15.000,00	0,00	15.000,00	1.566,54	13.433,46	15.000,00	0,00	0,00
	Totale categoria 06.039.1.05	0,00	15.000,00	0,00	15.000,00	1.566,54	13.433,46	15.000,00	0,00	0,00
	Totale Titolo I	4.890,00	57.765,40	4.220,00	58.435,40	10.501,94	47.933,46	58.435,40	0,00	0,00
	06.039.2 Spese di investimento									
	06.039.2.02 Acquisizione di beni di uso durevole									
06.039.2.02.002	Periodici, opere e materiale bibliografico	0,00	169,00	0,00	169,00	169,00	0,00	169,00	0,00	0,00
06.039.2.02.005	Attrezzature tecniche, macchine e strumentazioni scientifiche	0,00	2.508,00	0,00	2.508,00	2.508,00	0,00	2.508,00	0,00	0,00
	Totale categoria 06.039.2.02	0,00	2.677,00	0,00	2.677,00	2.677,00	0,00	2.677,00	0,00	0,00
	Totale Titolo II	0,00	2.677,00	0,00	2.677,00	2.677,00	0,00	2.677,00	0,00	0,00
	Totale C.d.R. 039	4.890,00	60.442,40	4.220,00	61.112,40	13.178,94	47.933,46	61.112,40	0,00	0,00
	06.040 GENETICA MOLECOLARE									
	06.040.1 Spese correnti									
	06.040.1.02 Spese per il personale									
06.040.1.02.069	Mensa	670,00	0,00	0,00	670,00	670,00	0,00	670,00	0,00	0,00

XVI LEGISLATURA - DISEGNI DI LEGGE E RELAZIONI - DOCUMENTI

Residui a inizio esercizio	GESTIONE DEI RESIDUI PASSIVI					GESTIONE DI CASSA				Totale dei residui passivi al termine dell'esercizio
	Pagati	Rimasti da pagare	Totali	Variazioni		Previsione definitiva	Pagamenti	Differenze rispetto alle previsioni		
				in più	in meno			in più	in meno	
10	11	12	13 = (11 + 12)	14 = (13 - 10)	15 = (10 - 13)	16	17 = (5 + 11)	18 = (17 - 16)	19 = (16 - 17)	20 = (6 + 12)
7.762,26	0,00	6.762,26	6.762,26	0,00	1.000,00	3.000,00	7.862,80	4.862,80	0,00	23.256,73
7.762,26	0,00	6.762,26	6.762,26	0,00	1.000,00	14.000,00	42.367,80	28.367,80	0,00	23.256,73
389.656,99	267.957,62	142.935,85	410.893,47	82.895,76	61.659,28	329.500,00	660.747,83	391.186,01	59.938,18	446.015,21
40.680,00	40.678,27	1,73	40.680,00	0,00	0,00	0,00	40.678,27	40.678,27	0,00	1,73
40.680,00	40.678,27	1,73	40.680,00	0,00	0,00	0,00	40.678,27	40.678,27	0,00	1,73
2.088,20	0,00	0,00	0,00	0,00	2.088,20	2.200,00	6.312,66	4.112,66	0,00	5.268,99
0,00	2.502,84	100,80	2.603,64	2.603,64	0,00	0,00	2.502,84	2.502,84	0,00	2.100,80
33.670,52	15.869,59	23.522,05	39.391,64	5.721,12	0,00	13.000,00	55.211,59	42.211,59	0,00	121.248,31
35.758,72	18.372,43	23.622,85	41.995,28	8.324,76	2.088,20	15.200,00	64.027,09	48.827,09	0,00	128.618,10
76.438,72	59.050,70	23.624,58	82.675,28	8.324,76	2.088,20	15.200,00	104.705,36	89.505,36	0,00	128.619,83
466.095,71	327.008,32	166.560,43	493.568,75	91.220,52	63.747,48	344.700,00	765.453,19	480.691,37	59.938,18	574.635,04
0,00	0,00	0,00	0,00	0,00	0,00	3.100,00	670,00	0,00	2.430,00	4.500,00
0,00	0,00	0,00	0,00	0,00	0,00	3.100,00	670,00	0,00	2.430,00	4.500,00
230,00	0,00	230,00	230,00	0,00	0,00	0,00	0,00	0,00	0,00	230,00
780,00	780,00	0,00	780,00	0,00	0,00	0,00	780,00	780,00	0,00	0,00
1.010,00	780,00	230,00	1.010,00	0,00	0,00	0,00	780,00	780,00	0,00	230,00
381,10	330,00	51,10	381,10	0,00	0,00	35.400,00	330,00	0,00	35.070,00	30.051,10
0,00	0,00	0,00	0,00	0,00	0,00	6.500,00	8.265,40	1.765,40	0,00	0,00
381,10	330,00	51,10	381,10	0,00	0,00	41.900,00	8.595,40	1.765,40	35.070,00	30.051,10
0,00	0,00	0,00	0,00	0,00	0,00	0,00	1.566,54	1.566,54	0,00	13.433,46
0,00	0,00	0,00	0,00	0,00	0,00	0,00	1.566,54	1.566,54	0,00	13.433,46
1.391,10	1.110,00	281,10	1.391,10	0,00	0,00	45.000,00	11.611,94	4.111,94	37.500,00	48.214,56
0,00	0,00	0,00	0,00	0,00	0,00	0,00	169,00	169,00	0,00	0,00
0,00	0,00	0,00	0,00	0,00	0,00	1.000,00	2.508,00	1.508,00	0,00	0,00
0,00	0,00	0,00	0,00	0,00	0,00	1.000,00	2.677,00	1.677,00	0,00	0,00
0,00	0,00	0,00	0,00	0,00	0,00	1.000,00	2.677,00	1.677,00	0,00	0,00
1.391,10	1.110,00	281,10	1.391,10	0,00	0,00	46.000,00	14.288,94	5.788,94	37.500,00	48.214,56
0,00	0,00	0,00	0,00	0,00	0,00	460,00	670,00	270,00	0,00	0,00

XVI LEGISLATURA - DISEGNI DI LEGGE E RELAZIONI - DOCUMENTI

TITOLI/ CATEGORIE		GESTIONE DI COMPETENZA								
		Previsioni			Somme impegnate			Differenze rispetto alle previsioni		
Codice	Denominazione	Previsione iniziale	Variazioni in aumento	Variazioni in diminuzione	Previsione definitiva	Pagate	Rimasti da pagare	Totale impegni	in più	in meno
		1	2	3	4 = (1 + 2 - 3)	5	6	7 = (5 + 6)	8 = (7 - 4)	9 = (4 - 7)
	Totale categoria 06.040.1.02	670,00	0,00	0,00	670,00	670,00	0,00	670,00	0,00	0,00
06.040.1.03	Beni di consumo e servizi									
06.040.1.03.101	Spese d'ufficio	0,00	0,00	0,00	0,00	0,00	0,00	0,00	0,00	0,00
06.040.1.03.105	Energia elettrica, acqua gas e riscaldamento	0,00	0,00	0,00	0,00	0,00	0,00	0,00	0,00	0,00
	Totale categoria 06.040.1.03	0,00	0,00	0,00	0,00	0,00	0,00	0,00	0,00	0,00
	Totale Titolo I	670,00	0,00	0,00	670,00	670,00	0,00	670,00	0,00	0,00
	<i>Totale C.d.R. 040</i>	<i>670,00</i>	<i>0,00</i>	<i>0,00</i>	<i>670,00</i>	<i>670,00</i>	<i>0,00</i>	<i>670,00</i>	<i>0,00</i>	<i>0,00</i>
06.051	MATERIALI COMPOSITI E BIOMEDICI									
06.051.1	Spese correnti									
06.051.1.02	Spese per il personale									
06.051.1.02.061	Missioni del personale dipendente	107.000,00	33.243,86	45.461,21	94.782,65	40.775,99	54.006,66	94.782,65	0,00	0,00
06.051.1.02.064	Formazione professionale ed aggiornamento del personale di cui al C.C.C.N.L.	0,00	0,00	0,00	0,00	0,00	0,00	0,00	0,00	0,00
06.051.1.02.069	Mensa	45.000,00	0,00	15.931,09	29.068,91	10.903,86	18.165,05	29.068,91	0,00	0,00
	Totale categoria 06.051.1.02	152.000,00	33.243,86	61.392,30	123.851,56	51.679,85	72.171,71	123.851,56	0,00	0,00
06.051.1.03	Beni di consumo e servizi									
06.051.1.03.101	Spese d'ufficio	463.920,34	96.362,53	152.561,51	407.721,36	23.603,86	384.117,50	407.721,36	0,00	0,00
06.051.1.03.103	Spese postali e telegrafiche	150,00	0,00	86,60	63,40	63,40	0,00	63,40	0,00	0,00
06.051.1.03.104	Spese telefoniche e canoni di trasmissione dati	6.943,34	0,00	649,15	6.294,19	6.253,98	40,21	6.294,19	0,00	0,00
06.051.1.03.107	Software	26.900,00	0,00	10.000,00	16.900,00	0,00	16.900,00	16.900,00	0,00	0,00
06.051.1.03.110	Noleggio apparecchiature	24.886,66	0,00	5.779,10	19.107,56	4.164,24	14.943,32	19.107,56	0,00	0,00
06.051.1.03.124	Altre prestazioni da terzi	239.323,00	74.695,53	125.233,80	188.784,73	21.256,94	167.527,79	188.784,73	0,00	0,00
06.051.1.03.126	Mantenimento straordinario ed adattamento immobili in locazione, in comodato o in uso	0,00	0,00	0,00	0,00	0,00	0,00	0,00	0,00	0,00
	Totale categoria 06.051.1.03	762.123,34	171.058,06	294.310,16	638.871,24	55.342,42	583.528,82	638.871,24	0,00	0,00
06.051.1.04	Beni, servizi e prestazioni tecnico-scientifici									
06.051.1.04.102	Materiale di consumo di laboratorio	272.855,40	366.871,64	86.155,23	553.571,81	189.404,79	364.167,02	553.571,81	0,00	0,00
06.051.1.04.117	Prestazioni tecnico-scientifiche	122.033,80	51.700,00	39.000,00	134.733,80	26.340,67	108.393,13	134.733,80	0,00	0,00
06.051.1.04.119	Contratti d'opera e collaborazioni coordinate e continuative	732.070,80	204.980,19	163.934,63	773.116,36	232.157,34	540.959,02	773.116,36	0,00	0,00
06.051.1.04.130	Mantenimento di attrezzature tecniche, macchine e strumentazione scientifica	48.800,00	0,00	4.316,00	44.484,00	15.348,00	29.136,00	44.484,00	0,00	0,00
06.051.1.04.137	Smaltimento di rifiuti tossici e nocivi	0,00	0,00	0,00	0,00	0,00	0,00	0,00	0,00	0,00
06.051.1.04.251	Progetti di ricerca	83.300,00	0,00	44.400,00	38.900,00	0,00	38.900,00	38.900,00	0,00	0,00
	Totale categoria 06.051.1.04	1.259.060,00	623.551,83	337.805,86	1.544.805,97	463.250,80	1.081.555,17	1.544.805,97	0,00	0,00
06.051.1.06	Oneri tributari									
06.051.1.06.451	Imposte, tasse e tributi vari	0,00	0,00	0,00	0,00	0,00	0,00	0,00	0,00	0,00
06.051.1.06.452	Imposta sul valore aggiunto	12.000,00	131.054,36	8.000,00	135.054,36	65.105,95	69.948,41	135.054,36	0,00	0,00
	Totale categoria 06.051.1.06	12.000,00	131.054,36	8.000,00	135.054,36	65.105,95	69.948,41	135.054,36	0,00	0,00
	Totale Titolo I	2.185.183,34	958.908,11	701.508,32	2.442.583,13	635.379,02	1.807.204,11	2.442.583,13	0,00	0,00
06.051.2	Spese di investimento									
06.051.2.02	Acquisizione di beni di uso durevole									
06.051.2.02.002	Periodici, opere e materiale bibliografico	3.600,00	0,00	0,00	3.600,00	21,00	3.579,00	3.600,00	0,00	0,00
06.051.2.02.003	Mobili e arredi	0,00	4.400,00	0,00	4.400,00	4.320,00	80,00	4.400,00	0,00	0,00
06.051.2.02.005	Attrezzature tecniche, macchine e strumentazioni scientifiche	198.400,00	745.128,50	30.629,29	912.899,21	205.432,60	707.466,61	912.899,21	0,00	0,00
	Totale categoria 06.051.2.02	202.000,00	749.528,50	30.629,29	920.899,21	209.773,60	711.125,61	920.899,21	0,00	0,00
	Totale Titolo II	202.000,00	749.528,50	30.629,29	920.899,21	209.773,60	711.125,61	920.899,21	0,00	0,00
	<i>Totale C.d.R. 051</i>	<i>2.387.183,34</i>	<i>1.708.436,61</i>	<i>732.137,61</i>	<i>3.363.482,34</i>	<i>845.152,62</i>	<i>2.518.329,72</i>	<i>3.363.482,34</i>	<i>0,00</i>	<i>0,00</i>

XVI LEGISLATURA – DISEGNI DI LEGGE E RELAZIONI - DOCUMENTI

Residui a inizio esercizio	GESTIONE DEI RESIDUI PASSIVI					GESTIONE DI CASSA				Totale dei residui passivi al termine dell'esercizio
	Pagati	Rimasti da pagare	Totali	Variazioni		Previsione definitiva	Pagamenti	Differenze rispetto alle previsioni		
				in più	in meno			in più	in meno	
10	11	12	13 = (11 + 12)	14 = (13 - 10)	15 = (10 - 13)	16	17 = (5 + 11)	18 = (17 - 16)	19 = (16 - 17)	20 = (6 + 12)
0,00	0,00	0,00	0,00	0,00	0,00	400,00	670,00	270,00	0,00	0,00
0,00	230,00	0,00	230,00	230,00	0,00	0,00	230,00	230,00	0,00	0,00
230,00	0,00	0,00	0,00	0,00	230,00	0,00	0,00	0,00	0,00	0,00
230,00	230,00	0,00	230,00	230,00	230,00	0,00	230,00	230,00	0,00	0,00
230,00	230,00	0,00	230,00	230,00	230,00	400,00	900,00	500,00	0,00	0,00
230,00	230,00	0,00	230,00	230,00	230,00	400,00	900,00	500,00	0,00	0,00
98.378,65	86.590,27	57.573,35	144.163,62	45.784,97	0,00	58.200,00	127.366,26	69.166,26	0,00	111.580,01
219,95	2.100,00	0,00	2.100,00	1.880,05	0,00	0,00	2.100,00	2.100,00	0,00	0,00
14.046,37	25.994,61	12.037,89	38.032,50	23.986,13	0,00	26.600,00	36.898,47	10.298,47	0,00	30.202,94
112.644,97	114.684,88	69.611,24	184.296,12	71.651,15	0,00	84.800,00	166.364,73	81.564,73	0,00	141.782,95
949.292,56	302.287,05	535.598,74	837.885,79	0,00	111.406,77	383.400,00	325.890,91	0,00	57.509,09	919.716,24
101,96	0,00	0,00	0,00	0,00	101,96	100,00	63,40	0,00	36,60	0,00
226,66	11.042,78	4.280,35	15.323,13	15.096,47	0,00	6.600,00	17.296,76	10.696,76	0,00	4.320,56
4.000,00	30.000,00	0,00	30.000,00	26.000,00	0,00	16.000,00	30.000,00	14.000,00	0,00	16.900,00
15.228,44	0,00	3.978,44	3.978,44	0,00	11.250,00	23.500,00	4.164,24	0,00	19.335,76	18.921,76
310.230,61	118.135,91	57.461,30	175.597,21	0,00	134.633,40	227.600,00	139.392,85	0,00	88.207,15	224.989,09
0,00	3.540,00	0,00	3.540,00	3.540,00	0,00	0,00	3.540,00	3.540,00	0,00	0,00
1.279.080,23	465.005,74	601.318,83	1.066.324,57	44.636,47	257.392,13	657.200,00	520.348,16	28.236,76	165.088,60	1.184.847,65
580.640,29	238.272,87	357.602,89	595.875,76	15.235,47	0,00	226.500,00	427.677,66	201.177,66	0,00	721.769,91
270.404,56	63.342,00	47.758,35	111.100,35	0,00	159.304,21	117.800,00	89.682,67	0,00	28.117,33	156.151,48
337.280,98	375.500,97	569.517,71	945.018,68	607.737,70	0,00	573.500,00	607.658,31	34.158,31	0,00	1.110.476,73
22.549,51	0,00	5.045,00	5.045,00	0,00	17.504,51	38.400,00	15.348,00	0,00	23.052,00	34.181,00
1.242,18	2.478,00	1.341,89	3.819,89	2.577,71	0,00	0,00	2.478,00	2.478,00	0,00	1.341,89
0,00	0,00	0,00	0,00	0,00	0,00	65.500,00	0,00	0,00	65.500,00	38.900,00
1.212.117,52	679.593,84	981.265,84	1.660.859,68	625.550,88	176.808,72	1.021.700,00	1.142.844,64	237.813,97	116.669,33	2.062.821,01
80,07	0,00	0,00	0,00	0,00	80,07	0,00	0,00	0,00	0,00	0,00
65.545,04	13.646,85	2.736,59	16.383,44	0,00	49.161,60	27.500,00	78.752,80	51.252,80	0,00	72.685,00
65.625,11	13.646,85	2.736,59	16.383,44	0,00	49.241,67	27.500,00	78.752,80	51.252,80	0,00	72.685,00
2.669.467,83	1.272.931,31	1.654.932,50	2.927.863,81	741.838,50	483.442,52	1.791.200,00	1.908.310,33	398.868,26	281.757,93	3.462.136,61
11.795,93	1.125,00	8.200,71	9.325,71	0,00	2.470,22	1.200,00	1.146,00	0,00	54,00	11.779,71
410,62	21.249,57	1.807,48	23.057,05	22.646,43	0,00	1.500,00	25.569,57	24.069,57	0,00	1.887,48
844.870,10	268.826,66	483.937,83	752.764,49	0,00	92.105,61	148.600,00	474.259,26	325.659,26	0,00	1.191.464,44
857.076,65	291.201,23	493.946,02	785.147,25	22.646,43	94.575,83	151.300,00	500.974,83	349.728,83	54,00	1.205.071,63
857.076,65	291.201,23	493.946,02	785.147,25	22.646,43	94.575,83	151.300,00	500.974,83	349.728,83	54,00	1.205.071,63
3.526.544,48	1.564.132,54	2.148.878,52	3.713.011,06	764.484,93	578.018,35	1.942.500,00	2.409.285,16	748.597,09	281.811,93	4.667.208,24

XVI LEGISLATURA – DISEGNI DI LEGGE E RELAZIONI - DOCUMENTI

TITOLI / CATEGORIE		GESTIONE DI COMPETENZA								
		Previsioni				Somme impegnate			Differenze rispetto alle previsioni	
		Previsione iniziale	Variazioni in aumento	Variazioni in diminuzione	Previsione definitiva	Pagate	Rimasti da pagare	Totale impegni	in più	in meno
1	2	3	4 = (1 + 2 - 3)	5	6	7 = (5 + 6)	8 = (7 - 4)	9 = (4 - 7)		
06.053	METODOLOGIE CHIMICHE									
06.053.1	Spese correnti									
06.053.1.02	Spese per il personale									
06.053.1.02.061	Missioni del personale dipendente	13.405,50	2.000,00	5.066,35	10.340,15	7.579,47	2.760,68	10.340,15	0,00	0,00
06.053.1.02.064	Formazione professionale ed aggiornamento del personale di cui ai CC.C.N.L.	0,00	0,00	0,00	0,00	0,00	0,00	0,00	0,00	0,00
06.053.1.02.069	Mensa	29.390,92	1.815,38	0,00	31.206,30	21.008,41	10.197,89	31.206,30	0,00	0,00
	Totale categoria 06.053.1.02	42.797,42	3.815,38	5.066,35	41.546,45	28.587,88	12.958,57	41.546,45	0,00	0,00
06.053.1.03	Beni di consumo e servizi									
06.053.1.03.101	Spese d'ufficio	4.979,40	3.487,15	0,00	8.466,55	5.559,67	2.906,88	8.466,55	0,00	0,00
06.053.1.03.103	Spese postali e telegrafiche	551,80	433,89	0,00	985,69	846,48	139,21	985,69	0,00	0,00
06.053.1.03.104	Spese telefoniche e canoni di trasmissione dati	7.959,99	1.000,00	2.544,78	6.415,21	5.158,06	1.257,15	6.415,21	0,00	0,00
06.053.1.03.105	Energia elettrica, acqua gas e riscaldamento	42.016,89	31.498,75	16.634,98	56.880,66	47.615,49	9.265,17	56.880,66	0,00	0,00
06.053.1.03.107	Software	444,00	0,00	0,00	444,00	444,00	0,00	444,00	0,00	0,00
06.053.1.03.109	Altri mezzi di trasporto: manutenzione, esercizio e noleggio	740,00	0,00	0,00	740,00	737,59	2,41	740,00	0,00	0,00
06.053.1.03.110	Noleggio apparecchiature	4.240,00	0,00	3.169,46	1.070,54	447,92	622,62	1.070,54	0,00	0,00
06.053.1.03.111	Canoni di leasing	0,00	37.402,80	0,00	37.402,80	20.380,80	17.022,00	37.402,80	0,00	0,00
06.053.1.03.112	Assicurazioni	1.183,99	0,00	0,00	1.183,99	1.183,99	0,00	1.183,99	0,00	0,00
06.053.1.03.113	Spese di rappresentanza	0,00	215,87	0,00	215,87	75,37	140,50	215,87	0,00	0,00
06.053.1.03.118	Indennità di missione, gettoni di presenza e rimborso spese ai componenti di organismi collegiali ed ai Panel di valutazione	0,00	0,00	0,00	0,00	0,00	0,00	0,00	0,00	0,00
06.053.1.03.124	Altre prestazioni da terzi	26.028,98	28.000,00	22.126,98	31.902,00	0,00	31.902,00	31.902,00	0,00	0,00
06.053.1.03.125	Locazione di immobili	0,00	0,00	0,00	0,00	0,00	0,00	0,00	0,00	0,00
06.053.1.03.128	Manutenzione ordinaria di immobili di proprietà	7.293,97	6.769,40	2.598,80	11.464,57	8.345,08	3.119,49	11.464,57	0,00	0,00
06.053.1.03.129	Manutenzione di mobili ed arredi	3.166,00	0,00	1.177,60	1.988,40	1.988,40	0,00	1.988,40	0,00	0,00
06.053.1.03.131	Manutenzione software	961,99	0,00	961,99	0,00	0,00	0,00	0,00	0,00	0,00
06.053.1.03.133	Giardinaggio	2.219,99	0,00	0,00	2.219,99	1.297,08	922,91	2.219,99	0,00	0,00
06.053.1.03.134	Trasporti, traslochi e facchinaggi	222,00	0,00	188,34	33,66	0,00	33,66	33,66	0,00	0,00
06.053.1.03.135	Vigilanza	14.059,98	0,00	0,00	14.059,98	11.608,96	2.451,02	14.059,98	0,00	0,00
06.053.1.03.136	Pulizia	31.079,84	0,00	0,00	31.079,84	29.134,10	1.945,74	31.079,84	0,00	0,00
	Totale categoria 06.053.1.03	147.148,82	108.807,86	49.402,93	206.553,75	134.822,99	71.730,76	206.553,75	0,00	0,00
06.053.1.04	Beni, servizi e prestazioni tecnico-scientifici									
06.053.1.04.102	Materie di consumo di laboratorio	84.845,79	23.597,20	27.266,74	81.176,25	14.519,36	66.656,89	81.176,25	0,00	0,00
06.053.1.04.106	Dispositivi di protezione individuale ed indumenti di lavoro	1.222,00	0,00	335,20	886,80	886,80	0,00	886,80	0,00	0,00
06.053.1.04.116	Convegni e stampa di atti, mostre ed altre attività di promozione ed immagine	0,00	784,13	0,00	784,13	0,00	784,13	784,13	0,00	0,00
06.053.1.04.117	Prestazioni tecnico-scientifiche	0,00	10.000,00	0,00	10.000,00	0,00	10.000,00	10.000,00	0,00	0,00
06.053.1.04.119	Contratti d'opera e collaborazioni coordinate e continuative	17.000,00	0,00	17.000,00	0,00	0,00	0,00	0,00	0,00	0,00
06.053.1.04.122	Professori visitatori	0,00	1.000,00	0,00	1.000,00	0,00	1.000,00	1.000,00	0,00	0,00
06.053.1.04.130	Manutenzione di attrezzature tecniche, macchine e strumentazione scientifica	31.887,99	12.617,83	4.452,90	40.052,92	21.538,67	18.514,25	40.052,92	0,00	0,00
06.053.1.04.137	Smaltimento di rifiuti tossici e nocivi	7.219,99	0,00	4.469,23	2.750,76	2.219,99	530,77	2.750,76	0,00	0,00
06.053.1.04.144	Acquisizione di servizi bibliografici e di consultazione di periodici on-line	1.500,00	4.597,18	0,00	6.097,18	2.876,02	3.221,16	6.097,18	0,00	0,00
	Totale categoria 06.053.1.04	143.675,77	52.596,34	53.524,07	142.748,04	42.040,84	100.707,20	142.748,04	0,00	0,00
06.053.1.05	Dottorati, borse di studio ed assegni di ricerca									
06.053.1.05.121	Assegni per la collaborazione ad attività di ricerca	138.500,00	0,00	24.309,94	114.190,06	22.722,09	91.467,97	114.190,06	0,00	0,00
06.053.1.05.202	Dottorati di ricerca	0,00	16.752,14	0,00	16.752,14	16.752,14	0,00	16.752,14	0,00	0,00
	Totale categoria 06.053.1.05	138.500,00	16.752,14	24.309,94	130.942,20	39.474,23	91.467,97	130.942,20	0,00	0,00
06.053.1.06	Oneri tributari									
06.053.1.06.451	Imposte, tasse e tributi vari	1.183,99	0,00	0,00	1.183,99	1.183,99	0,00	1.183,99	0,00	0,00
06.053.1.06.452	Imposta sul valore aggiunto	10.000,00	12.098,68	0,00	22.098,68	14.498,68	7.600,00	22.098,68	0,00	0,00
	Totale categoria 06.053.1.06	11.183,99	12.098,68	0,00	23.282,67	15.682,67	7.600,00	23.282,67	0,00	0,00

XVI LEGISLATURA – DISEGNI DI LEGGE E RELAZIONI - DOCUMENTI

Residui a inizio esercizio	GESTIONE DEI RESIDUI PASSIVI					GESTIONE DI CASSA				Totale dei residui passivi al termine dell'esercizio
	Pagati	Rimasti da pagare	Totali	Variazioni		Previsione definitiva	Pagamenti	Differenze rispetto alle previsioni		
				in più	in meno			in più	in meno	
10	11	12	13 = (11 + 12)	14 = (13 - 10)	15 = (10 - 13)	16	17 = (5 + 11)	18 = (17 - 16)	19 = (16 - 17)	20 = (6 + 12)
1.600,78	11.927,11	466,78	12.393,89	10.793,11	0,00	4.100,00	19.506,58	15.406,58	0,00	3.227,46
0,00	3.817,89	8.722,11	12.540,00	12.540,00	0,00	0,00	3.817,89	3.817,89	0,00	8.722,11
5.357,93	4.038,00	0,00	4.038,00	0,00	1.319,93	7.700,00	25.046,41	17.346,41	0,00	10.197,89
6.958,71	19.783,00	9.188,89	28.971,89	23.333,11	1.319,93	11.800,00	48.370,88	36.570,88	0,00	22.147,46
3.718,84	4.702,24	681,64	5.383,88	1.665,04	0,00	4.300,00	10.261,91	5.961,91	0,00	3.588,52
29,15	0,00	0,00	0,00	0,00	29,15	500,00	846,48	346,48	0,00	139,21
575,78	537,43	5,00	542,43	0,00	33,35	42.700,00	5.695,49	0,00	37.004,51	1.262,15
63.796,86	62.200,01	1.405,46	63.605,47	0,00	191,39	88.100,00	109.815,50	21.715,50	0,00	10.670,63
6.999,60	6.999,60	0,00	6.999,60	0,00	0,00	2.400,00	7.443,60	5.043,60	0,00	0,00
135,53	135,53	0,00	135,53	0,00	0,00	4.100,00	873,12	0,00	3.226,88	2,41
4.088,11	3.215,60	872,51	4.088,11	0,00	0,00	3.100,00	3.663,52	563,52	0,00	1.495,13
0,00	0,00	0,00	0,00	0,00	0,00	35.300,00	20.380,80	0,00	14.919,20	17.022,00
0,00	0,00	0,00	0,00	0,00	0,00	7.500,00	1.183,99	0,00	6.316,01	0,00
154,79	154,79	0,00	154,79	0,00	0,00	200,00	230,16	30,16	0,00	140,50
128,06	0,00	0,00	0,00	0,00	128,06	200,00	0,00	0,00	200,00	0,00
4.216,32	2.398,92	1.500,00	3.898,92	0,00	317,40	0,00	2.398,92	2.398,92	0,00	33.402,00
1.560,00	1.560,00	0,00	1.560,00	0,00	0,00	0,00	1.560,00	1.560,00	0,00	0,00
1.097,87	3.786,29	807,24	4.593,53	3.495,66	0,00	30.400,00	12.131,37	0,00	18.268,63	3.926,73
11,59	11,59	0,00	11,59	0,00	0,00	2.400,00	1.999,99	0,00	400,01	0,00
0,00	0,00	0,00	0,00	0,00	0,00	0,00	0,00	0,00	0,00	0,00
2.514,61	2.514,61	0,00	2.514,61	0,00	0,00	0,00	3.811,69	3.811,69	0,00	922,91
0,00	0,00	0,00	0,00	0,00	0,00	0,00	0,00	0,00	0,00	33,66
2.895,65	2.288,12	0,00	2.288,12	0,00	607,53	0,00	13.897,08	13.897,08	0,00	2.451,02
1.148,57	1.148,57	0,00	1.148,57	0,00	0,00	0,00	30.282,67	30.282,67	0,00	1.945,74
93.071,33	91.653,30	5.271,85	96.925,15	5.160,70	1.306,88	221.200,00	226.476,29	85.611,53	80.335,24	77.002,61
116.759,84	90.313,29	27.815,42	118.128,71	1.368,87	0,00	21.700,00	104.832,65	83.132,65	0,00	94.472,31
53,89	51,37	0,00	51,37	0,00	2,52	800,00	938,17	138,17	0,00	0,00
0,00	0,00	0,00	0,00	0,00	0,00	0,00	0,00	0,00	0,00	784,13
23.215,78	0,00	1.678,80	1.678,80	0,00	21.536,98	23.600,00	0,00	0,00	23.600,00	11.678,80
7.469,89	17.133,71	5.542,76	22.676,47	15.206,58	0,00	0,00	17.133,71	17.133,71	0,00	5.542,76
0,00	0,00	0,00	0,00	0,00	0,00	0,00	0,00	0,00	0,00	1.000,00
69.192,12	14.181,39	56.584,55	70.765,94	1.573,82	0,00	24.400,00	35.720,06	11.320,06	0,00	75.098,80
5.577,82	577,82	5.000,00	5.577,82	0,00	0,00	3.100,00	2.797,81	0,00	302,19	5.530,77
0,00	0,00	0,00	0,00	0,00	0,00	2.300,00	2.876,02	576,02	0,00	3.221,16
222.269,34	122.257,58	96.621,53	218.879,11	18.149,27	21.539,50	75.900,00	164.298,42	112.300,61	23.902,19	197.328,73
140.675,32	112.375,55	17.518,38	129.893,93	0,00	10.781,39	112.000,00	135.097,64	23.097,64	0,00	108.986,35
0,00	0,00	0,00	0,00	0,00	0,00	11.100,00	16.752,14	5.652,14	0,00	0,00
140.675,32	112.375,55	17.518,38	129.893,93	0,00	10.781,39	123.100,00	151.849,78	28.749,78	0,00	108.986,35
0,00	0,00	0,00	0,00	0,00	0,00	0,00	1.183,99	1.183,99	0,00	0,00
7.810,00	7.810,00	0,00	7.810,00	0,00	0,00	3.800,00	22.308,68	18.508,68	0,00	7.600,00
7.810,00	7.810,00	0,00	7.810,00	0,00	0,00	3.800,00	23.492,67	19.692,67	0,00	7.600,00

XVI LEGISLATURA - DISEGNI DI LEGGE E RELAZIONI - DOCUMENTI

Residui a inizio esercizio	GESTIONE DEI RESIDUI PASSIVI					GESTIONE DI CASSA				Totale dei residui passivi al termine dell'esercizio
	Pagati	Rimasti da pagare	Totali	Variazioni		Previsione definitiva	Pagamenti	Differenze rispetto alle previsioni		
				in più	in meno			in più	in meno	
10	11	12	13 = (11 + 12)	14 = (13 - 10)	15 = (10 - 13)	16	17 = (5 + 11)	18 = (17 - 16)	19 = (16 - 17)	20 = (6 + 12)
470.784,70	353.879,43	128.600,65	482.480,08	46.643,08	34.947,70	435.800,00	614.488,04	282.925,47	104.237,43	413.065,15
0,00	0,00	0,00	0,00	0,00	0,00	0,00	23.832,00	23.832,00	0,00	2.208,00
0,00	0,00	0,00	0,00	0,00	0,00	0,00	23.832,00	23.832,00	0,00	2.208,00
1.089,19	1.089,19	0,00	1.089,19	0,00	0,00	1.300,00	1.455,73	155,73	0,00	5.455,04
19.945,95	986,34	19.567,14	20.553,48	607,53	0,00	0,00	2.392,33	2.392,33	0,00	69.567,14
21.035,14	2.075,53	19.567,14	21.642,67	607,53	0,00	1.300,00	3.848,06	2.548,06	0,00	75.022,18
21.035,14	2.075,53	19.567,14	21.642,67	607,53	0,00	1.300,00	27.680,06	26.380,06	0,00	77.230,18
491.819,84	355.954,96	148.167,79	504.122,75	47.250,61	34.947,70	437.100,00	642.168,10	309.305,53	104.237,43	490.295,33
3.236,22	2.797,38	706,27	3.503,65	267,43	0,00	300,00	2.797,38	2.497,38	0,00	1.289,60
0,00	0,00	0,00	0,00	0,00	0,00	600,00	0,00	0,00	600,00	1.000,00
3.236,22	2.797,38	706,27	3.503,65	267,43	0,00	900,00	2.797,38	2.497,38	600,00	2.289,60
1.000,00	200,00	800,00	1.000,00	0,00	0,00	2.200,00	383,60	0,00	1.816,40	2.616,40
2.740,00	0,00	0,00	0,00	0,00	2.740,00	0,00	0,00	0,00	0,00	0,00
0,00	1.549,07	923,50	2.472,57	2.472,57	0,00	0,00	1.549,07	1.549,07	0,00	923,50
0,00	0,00	0,00	0,00	0,00	0,00	1.100,00	0,00	0,00	1.100,00	0,00
3.740,00	1.749,07	1.723,50	3.472,57	2.472,57	2.740,00	3.300,00	1.932,67	1.549,07	2.916,40	3.539,90
0,00	0,00	0,00	0,00	0,00	0,00	0,00	0,00	0,00	0,00	0,00
0,00	0,00	0,00	0,00	0,00	0,00	0,00	0,00	0,00	0,00	1.500,00
0,00	0,00	0,00	0,00	0,00	0,00	4.000,00	1.862,58	0,00	2.137,42	3.207,42
0,00	0,00	0,00	0,00	0,00	0,00	4.000,00	1.862,58	0,00	2.137,42	4.707,42
0,00	0,00	0,00	0,00	0,00	0,00	500,00	1.199,03	699,03	0,00	467,97
0,00	0,00	0,00	0,00	0,00	0,00	500,00	1.199,03	699,03	0,00	467,97
6.976,22	4.546,45	2.429,77	6.976,22	2.740,00	2.740,00	8.700,00	7.791,66	4.745,48	5.653,82	11.004,89
5.000,00	1.198,92	3.801,08	5.000,00	0,00	0,00	2.700,00	8.948,59	6.248,59	0,00	3.801,08
5.000,00	1.198,92	3.801,08	5.000,00	0,00	0,00	2.700,00	8.948,59	6.248,59	0,00	3.801,08
5.000,00	1.198,92	3.801,08	5.000,00	0,00	0,00	2.700,00	8.948,59	6.248,59	0,00	3.801,08
11.976,22	5.745,37	6.230,85	11.976,22	2.740,00	2.740,00	11.400,00	16.740,25	10.994,07	5.653,82	14.805,97
0,00	0,00	0,00	0,00	0,00	0,00	2.700,00	0,00	0,00	2.700,00	0,00

XVI LEGISLATURA - DISEGNI DI LEGGE E RELAZIONI - DOCUMENTI

TITOLI / CATEGORIE		GESTIONE DI COMPETENZA								
		Previsioni				Somme impegnate			Differenze rispetto alle previsioni	
		Previsione iniziale	Variazioni in aumento	Variazioni in diminuzione	Previsione definitiva	Pagate	Rimasti da pagare	Totale impegni	in più	in meno
1	2	3	4 = (1 + 2 - 3)	5	6	7 = (5 + 6)	8 = (7 - 4)	9 = (4 - 7)		
06.069.1.03.128	Manutenzione ordinaria di immobili di proprietà	0,00	0,00	0,00	0,00	0,00	0,00	0,00	0,00	0,00
	Totale categoria 06.069.1.03	0,00	0,00	0,00	0,00	0,00	0,00	0,00	0,00	0,00
	Totale Titolo I	0,00	0,00	0,00	0,00	0,00	0,00	0,00	0,00	0,00
	Totale C.d.R. 069	0,00	0,00	0,00	0,00	0,00	0,00	0,00	0,00	0,00
06.071	RICERCHE SULLE ATTIVITA' TERZIARIE									
06.071.1	Spese correnti									
06.071.1.02	Spese per il personale									
06.071.1.02.061	Missioni del personale dipendente	0,00	351,31	0,00	351,31	351,31	0,00	351,31	0,00	0,00
	Totale categoria 06.071.1.02	0,00	351,31	0,00	351,31	351,31	0,00	351,31	0,00	0,00
06.071.1.04	Beni, servizi e prestazioni tecnico-scientifici									
06.071.1.04.119	Contratti d'opera e collaborazioni coordinate e continuative	0,00	9.038,64	0,00	9.038,64	6.015,04	3.023,60	9.038,64	0,00	0,00
06.071.1.04.251	Progetti di ricerca	0,00	0,00	0,00	0,00	0,00	0,00	0,00	0,00	0,00
	Totale categoria 06.071.1.04	0,00	9.038,64	0,00	9.038,64	6.015,04	3.023,60	9.038,64	0,00	0,00
06.071.1.05	Dottorati, borse di studio ed assegni di ricerca									
06.071.1.05.121	Assegni per la collaborazione ad attività di ricerca	0,00	127.885,89	0,00	127.885,89	107.245,09	20.640,80	127.885,89	0,00	0,00
	Totale categoria 06.071.1.05	0,00	127.885,89	0,00	127.885,89	107.245,09	20.640,80	127.885,89	0,00	0,00
	Totale Titolo I	0,00	137.275,84	0,00	137.275,84	113.611,44	23.664,40	137.275,84	0,00	0,00
	Totale C.d.R. 071	0,00	137.275,84	0,00	137.275,84	113.611,44	23.664,40	137.275,84	0,00	0,00
06.076	SCIENZE DELL'ALIMENTAZIONE									
06.076.1	Spese correnti									
06.076.1.02	Spese per il personale									
06.076.1.02.061	Missioni del personale dipendente	0,00	3.600,00	0,00	3.600,00	0,00	3.600,00	3.600,00	0,00	0,00
	Totale categoria 06.076.1.02	0,00	3.600,00	0,00	3.600,00	0,00	3.600,00	3.600,00	0,00	0,00
06.076.1.03	Beni di consumo e servizi									
06.076.1.03.101	Spese d'ufficio	0,00	1.500,00	0,00	1.500,00	251,00	1.249,00	1.500,00	0,00	0,00
06.076.1.03.107	Software	0,00	10.000,00	0,00	10.000,00	0,00	10.000,00	10.000,00	0,00	0,00
	Totale categoria 06.076.1.03	0,00	11.500,00	0,00	11.500,00	251,00	11.249,00	11.500,00	0,00	0,00
06.076.1.04	Beni, servizi e prestazioni tecnico-scientifici									
06.076.1.04.102	Materiale di consumo di laboratorio	0,00	95.500,00	0,00	95.500,00	0,00	95.500,00	95.500,00	0,00	0,00
	Totale categoria 06.076.1.04	0,00	95.500,00	0,00	95.500,00	0,00	95.500,00	95.500,00	0,00	0,00
	Totale Titolo I	0,00	110.600,00	0,00	110.600,00	251,00	110.349,00	110.600,00	0,00	0,00
06.076.2	Spese di investimento									
06.076.2.02	Acquisizione di beni di uso durevole									
06.076.2.02.005	Attrezzature tecniche, macchine e strumentazioni scientifiche	0,00	145.700,00	0,00	145.700,00	0,00	145.700,00	145.700,00	0,00	0,00
	Totale categoria 06.076.2.02	0,00	145.700,00	0,00	145.700,00	0,00	145.700,00	145.700,00	0,00	0,00
	Totale Titolo II	0,00	145.700,00	0,00	145.700,00	0,00	145.700,00	145.700,00	0,00	0,00
	Totale C.d.R. 076	0,00	256.300,00	0,00	256.300,00	251,00	256.049,00	256.300,00	0,00	0,00
06.077	SCIENZE DELLE PRODUZIONI ALIMENTARI									
06.077.1	Spese correnti									
06.077.1.02	Spese per il personale									
06.077.1.02.060	Salariati agricoli	0,00	0,00	0,00	0,00	0,00	0,00	0,00	0,00	0,00
06.077.1.02.061	Missioni del personale dipendente	0,00	8.500,00	0,00	8.500,00	3.549,94	4.950,06	8.500,00	0,00	0,00

XVI LEGISLATURA - DISEGNI DI LEGGE E RELAZIONI - DOCUMENTI

Residui a inizio esercizio	GESTIONE DEI RESIDUI PASSIVI					GESTIONE DI CASSA				Totale dei residui passivi al termine dell'esercizio
	Pagati	Rimasti da pagare	Totali	Variazioni		Previsione definitiva	Pagamenti	Differenze rispetto alle previsioni		
				in più	in meno			In più	In meno	
10	11	12	13 = (11 + 12)	14 = (13 - 10)	15 = (10 - 13)	16	17 = (5 + 11)	18 = (17 - 16)	19 = (16 - 17)	20 = (6 + 12)
0,00	0,00	0,00	0,00	0,00	0,00	2.500,00	0,00	0,00	2.500,00	0,00
0,00	0,00	0,00	0,00	0,00	0,00	5.200,00	0,00	0,00	5.200,00	0,00
0,00	0,00	0,00	0,00	0,00	0,00	5.200,00	0,00	0,00	5.200,00	0,00
0,00	0,00	0,00	0,00	0,00	0,00	5.200,00	0,00	0,00	5.200,00	0,00
0,00	0,00	0,00	0,00	0,00	0,00	61.100,00	351,31	0,00	60.748,69	0,00
0,00	0,00	0,00	0,00	0,00	0,00	61.100,00	351,31	0,00	60.748,69	0,00
0,00	0,00	0,00	0,00	0,00	0,00	7.100,00	6.015,04	0,00	1.084,96	3.023,60
0,00	0,00	0,00	0,00	0,00	0,00	129.400,00	0,00	0,00	129.400,00	0,00
0,00	0,00	0,00	0,00	0,00	0,00	136.500,00	6.015,04	0,00	130.484,96	3.023,60
0,00	0,00	0,00	0,00	0,00	0,00	0,00	107.245,09	107.245,09	0,00	20.640,80
0,00	0,00	0,00	0,00	0,00	0,00	0,00	107.245,09	107.245,09	0,00	20.640,80
0,00	0,00	0,00	0,00	0,00	0,00	197.600,00	113.611,44	107.245,09	191.233,65	23.664,40
0,00	0,00	0,00	0,00	0,00	0,00	197.600,00	113.611,44	107.245,09	191.233,65	23.664,40
0,00	0,00	0,00	0,00	0,00	0,00	25.800,00	0,00	0,00	25.800,00	3.600,00
0,00	0,00	0,00	0,00	0,00	0,00	25.800,00	0,00	0,00	25.800,00	3.600,00
0,00	0,00	0,00	0,00	0,00	0,00	0,00	251,00	251,00	0,00	1.249,00
0,00	0,00	0,00	0,00	0,00	0,00	0,00	0,00	0,00	0,00	10.000,00
0,00	0,00	0,00	0,00	0,00	0,00	0,00	251,00	251,00	0,00	11.249,00
0,00	0,00	0,00	0,00	0,00	0,00	200.000,00	0,00	0,00	200.000,00	95.500,00
0,00	0,00	0,00	0,00	0,00	0,00	200.000,00	0,00	0,00	200.000,00	95.500,00
0,00	0,00	0,00	0,00	0,00	0,00	225.800,00	251,00	251,00	225.800,00	110.349,00
0,00	0,00	0,00	0,00	0,00	0,00	0,00	0,00	0,00	0,00	145.700,00
0,00	0,00	0,00	0,00	0,00	0,00	0,00	0,00	0,00	0,00	145.700,00
0,00	0,00	0,00	0,00	0,00	0,00	225.800,00	251,00	251,00	225.800,00	256.049,00
0,00	0,00	0,00	0,00	0,00	0,00	23.000,00	0,00	0,00	23.000,00	0,00
0,00	0,00	0,00	0,00	0,00	0,00	26.600,00	3.549,94	0,00	23.050,06	4.950,06

XVI LEGISLATURA - DISEGNI DI LEGGE E RELAZIONI - DOCUMENTI

TITOLI / CATEGORIE		GESTIONE DI COMPETENZA								
		Previsioni				Somme Impegnate			Differenze rispetto alle previsioni	
		Previsione iniziale	Variazioni in aumento	Variazioni in diminuzione	Previsione definitiva	Pagate	Rimasti da pagare	Totale impegni	in più	in meno
1	2	3	4 = (1 + 2 - 3)	5	6	7 = (5 + 6)	8 = (7 - 4)	9 = (4 - 7)		
Totale categoria 06.077.1.02		0,00	8.500,00	0,00	8.500,00	3.549,94	4.950,06	8.500,00	0,00	0,00
06.077.1.03	Beni di consumo e servizi									
06.077.1.03.101	Spese d'ufficio	0,00	5.400,00	0,00	5.400,00	1.638,09	3.761,91	5.400,00	0,00	0,00
06.077.1.03.103	Spese postali e telegrafiche	0,00	1.000,00	0,00	1.000,00	1.000,00	0,00	1.000,00	0,00	0,00
06.077.1.03.104	Spese telefoniche e canoni di trasmissione dati	0,00	4.000,00	0,00	4.000,00	0,00	4.000,00	4.000,00	0,00	0,00
06.077.1.03.105	Energia elettrica, acqua gas e riscaldamento	0,00	7.000,00	0,00	7.000,00	0,00	7.000,00	7.000,00	0,00	0,00
06.077.1.03.107	Software	0,00	6.818,00	0,00	6.818,00	2.418,00	4.400,00	6.818,00	0,00	0,00
Totale categoria 06.077.1.03		0,00	24.218,00	0,00	24.218,00	5.056,09	19.161,91	24.218,00	0,00	0,00
06.077.1.04	Beni, servizi e prestazioni tecnico-scientifici									
06.077.1.04.102	Materiale di consumo di laboratorio	0,00	65.132,00	0,00	65.132,00	16.541,96	48.590,04	65.132,00	0,00	0,00
06.077.1.04.117	Prestazioni tecnico-scientifiche	0,00	35.000,00	0,00	35.000,00	0,00	35.000,00	35.000,00	0,00	0,00
06.077.1.04.119	Contratti d'opera e collaborazioni coordinate e continuative	0,00	42.500,00	0,00	42.500,00	0,00	42.500,00	42.500,00	0,00	0,00
06.077.1.04.130	Manutenzione di attrezzature tecniche, macchine e strumentazione scientifica	0,00	5.000,00	0,00	5.000,00	1.007,60	3.992,40	5.000,00	0,00	0,00
Totale categoria 06.077.1.04		0,00	147.632,00	0,00	147.632,00	17.549,56	130.082,44	147.632,00	0,00	0,00
Totale Titolo I		0,00	180.350,00	0,00	180.350,00	26.155,59	154.194,41	180.350,00	0,00	0,00
06.077.2	Spese di investimento									
06.077.2.02	Acquisizione di beni di uso durevole									
06.077.2.02.005	Attrezzature tecniche, macchine e strumentazioni scientifiche	0,00	230.000,00	0,00	230.000,00	6.400,00	223.600,00	230.000,00	0,00	0,00
Totale categoria 06.077.2.02		0,00	230.000,00	0,00	230.000,00	6.400,00	223.600,00	230.000,00	0,00	0,00
Totale Titolo II		0,00	230.000,00	0,00	230.000,00	6.400,00	223.600,00	230.000,00	0,00	0,00
Totale C.d.R. 077		0,00	410.350,00	0,00	410.350,00	32.555,59	377.794,41	410.350,00	0,00	0,00
06.079	SCIENZE E TECNOLOGIE MOLECOLARI									
06.079.1	Spese correnti									
06.079.1.02	Spese per il personale									
06.079.1.02.052	Stipendi ed assegni fissi per il personale a tempo determinato	0,00	0,00	0,00	0,00	0,00	0,00	0,00	0,00	0,00
06.079.1.02.061	Missioni del personale dipendente	56.426,00	6.064,32	36.241,94	26.248,38	22.123,62	4.124,76	26.248,38	0,00	0,00
06.079.1.02.064	Formazione professionale ed aggiornamento del personale di cui ai CC.C.N.L.	0,00	700,00	0,00	700,00	700,00	0,00	700,00	0,00	0,00
06.079.1.02.068	Benefici di natura assistenziale e sociale	0,00	39,05	0,00	39,05	39,05	0,00	39,05	0,00	0,00
06.079.1.02.069	Mensa	6.300,00	5.000,00	0,00	11.300,00	4.020,93	7.279,07	11.300,00	0,00	0,00
Totale categoria 06.079.1.02		62.726,00	11.803,37	36.241,94	38.287,43	26.883,60	11.403,83	38.287,43	0,00	0,00
06.079.1.03	Beni di consumo e servizi									
06.079.1.03.101	Spese d'ufficio	52.123,00	4.873,23	46.623,00	10.373,23	5.522,45	4.850,78	10.373,23	0,00	0,00
06.079.1.03.103	Spese postali e telegrafiche	500,00	800,00	0,00	1.300,00	535,10	764,90	1.300,00	0,00	0,00
06.079.1.03.104	Spese telefoniche e canoni di trasmissione dati	500,00	9.056,18	0,00	9.556,18	7.573,13	1.983,05	9.556,18	0,00	0,00
06.079.1.03.105	Energia elettrica, acqua gas e riscaldamento	6.000,00	0,00	0,00	6.000,00	6.000,00	0,00	6.000,00	0,00	0,00
06.079.1.03.107	Software	6.444,50	169,96	3.000,00	3.614,46	2.279,78	1.334,68	3.614,46	0,00	0,00
06.079.1.03.110	Noleggio apparecchiature	9.500,00	74.201,00	0,00	83.701,00	28.500,00	55.201,00	83.701,00	0,00	0,00
06.079.1.03.112	Assicurazioni	0,00	0,00	0,00	0,00	0,00	0,00	0,00	0,00	0,00
06.079.1.03.113	Spese di rappresentanza	0,00	296,41	0,00	296,41	296,41	0,00	296,41	0,00	0,00
06.079.1.03.124	Altre prestazioni da terzi	40.108,00	0,00	40.108,00	0,00	0,00	0,00	0,00	0,00	0,00
06.079.1.03.126	Manutenzione straordinaria ed adattamento immobili in locazione, in comodato o in uso	0,00	0,00	0,00	0,00	0,00	0,00	0,00	0,00	0,00
06.079.1.03.128	Manutenzione ordinaria di immobili di proprietà	26.630,00	0,00	0,00	26.630,00	0,00	26.630,00	26.630,00	0,00	0,00
06.079.1.03.131	Manutenzione software	12.000,00	0,00	6.300,00	5.700,00	0,00	5.700,00	5.700,00	0,00	0,00
06.079.1.03.133	Giardinaggio	2.000,00	360,00	0,00	2.360,00	2.360,00	0,00	2.360,00	0,00	0,00
06.079.1.03.134	Trasporti, traslochi e facchinaggi	0,00	0,00	0,00	0,00	0,00	0,00	0,00	0,00	0,00
06.079.1.03.135	Vigilanza	5.000,00	0,00	0,00	5.000,00	5.000,00	0,00	5.000,00	0,00	0,00

XVI LEGISLATURA – DISEGNI DI LEGGE E RELAZIONI - DOCUMENTI

Residui a inizio esercizio	GESTIONE DEI RESIDUI PASSIVI					GESTIONE DI CASSA				Totale dei residui passivi al termine dell'esercizio
	Pagati	Rimasti da pagare	Totali	Variazioni		Previsione definitiva	Pagamenti	Differenze rispetto alle previsioni		
				in più	in meno			in più	in meno	
10	11	12	13 = (11 + 12)	14 = (13 - 10)	15 = (10 - 13)	16	17 = (5 + 11)	18 = (17 - 16)	19 = (16 - 17)	20 = (6 + 12)
0,00	0,00	0,00	0,00	0,00	0,00	49.600,00	3.549,94	0,00	46.050,06	4.950,06
0,00	0,00	0,00	0,00	0,00	0,00	0,00	1.638,09	1.638,09	0,00	3.761,91
0,00	0,00	0,00	0,00	0,00	0,00	0,00	1.000,00	1.000,00	0,00	0,00
0,00	0,00	0,00	0,00	0,00	0,00	0,00	0,00	0,00	0,00	4.000,00
0,00	0,00	0,00	0,00	0,00	0,00	0,00	0,00	0,00	0,00	7.000,00
0,00	0,00	0,00	0,00	0,00	0,00	0,00	2.418,00	2.418,00	0,00	4.400,00
0,00	0,00	0,00	0,00	0,00	0,00	0,00	5.056,09	5.056,09	0,00	19.161,91
0,00	0,00	0,00	0,00	0,00	0,00	25.600,00	16.541,96	0,00	9.058,04	48.590,04
0,00	0,00	0,00	0,00	0,00	0,00	125.000,00	0,00	0,00	125.000,00	35.000,00
0,00	0,00	0,00	0,00	0,00	0,00	102.300,00	0,00	0,00	102.300,00	42.500,00
0,00	0,00	0,00	0,00	0,00	0,00	3.900,00	1.007,60	0,00	2.892,40	3.992,40
0,00	0,00	0,00	0,00	0,00	0,00	256.800,00	17.549,56	0,00	239.250,44	130.082,44
0,00	0,00	0,00	0,00	0,00	0,00	306.400,00	26.155,59	5.056,09	285.300,50	154.194,41
0,00	0,00	0,00	0,00	0,00	0,00	0,00	6.400,00	6.400,00	0,00	223.600,00
0,00	0,00	0,00	0,00	0,00	0,00	0,00	6.400,00	6.400,00	0,00	223.600,00
0,00	0,00	0,00	0,00	0,00	0,00	0,00	6.400,00	6.400,00	0,00	223.600,00
0,00	0,00	0,00	0,00	0,00	0,00	306.400,00	32.555,59	11.456,09	285.300,50	377.794,41
45.000,00	0,00	0,00	0,00	0,00	45.000,00	0,00	0,00	0,00	0,00	0,00
97.839,50	62.592,60	70.888,82	133.481,42	35.641,92	0,00	37.700,00	84.716,22	47.016,22	0,00	75.013,58
1.374,16	11.524,08	3.706,08	15.230,16	13.856,00	0,00	400,00	12.224,08	11.824,08	0,00	3.706,08
0,00	221,23	0,00	221,23	221,23	0,00	0,00	260,28	260,28	0,00	0,00
11.614,73	15.669,38	0,00	15.669,38	4.054,65	0,00	3.500,00	19.690,31	16.190,31	0,00	7.279,07
155.828,39	90.007,29	74.594,90	164.602,19	53.773,80	45.000,00	41.600,00	116.890,89	75.290,89	0,00	85.998,73
116.609,68	12.044,67	60.284,00	72.328,67	0,00	44.281,01	43.600,00	17.567,12	0,00	26.032,88	65.134,78
900,00	386,82	500,00	886,82	0,00	13,18	500,00	921,92	421,92	0,00	1.264,90
1.000,00	899,39	0,00	899,39	0,00	100,61	1.900,00	8.472,52	6.572,52	0,00	1.983,05
24.302,06	38.121,36	0,00	38.121,36	13.819,30	0,00	0,00	44.121,36	44.121,36	0,00	0,00
364,20	364,20	0,00	364,20	0,00	0,00	6.900,00	2.643,98	0,00	4.256,02	1.334,68
20.550,00	33.105,00	0,00	33.105,00	12.555,00	0,00	18.600,00	61.605,00	43.005,00	0,00	55.201,00
5,66	0,00	5,66	5,66	0,00	0,00	0,00	0,00	0,00	0,00	5,66
1.619,95	104,00	1.515,95	1.619,95	0,00	0,00	500,00	400,41	0,00	99,59	1.515,95
8.304,91	36.000,00	0,00	36.000,00	27.695,09	0,00	37.900,00	36.000,00	0,00	1.900,00	0,00
101.500,00	0,00	1.500,00	1.500,00	0,00	100.000,00	0,00	0,00	0,00	0,00	1.500,00
26.948,50	10.920,73	16.027,77	26.948,50	0,00	0,00	0,00	10.920,73	10.920,73	0,00	42.657,77
0,00	0,00	0,00	0,00	0,00	0,00	11.300,00	0,00	0,00	11.300,00	5.700,00
826,77	826,77	0,00	826,77	0,00	0,00	0,00	3.186,77	3.186,77	0,00	0,00
0,00	1.005,00	0,00	1.005,00	1.005,00	0,00	0,00	1.005,00	1.005,00	0,00	0,00
1.207,52	1.207,52	0,00	1.207,52	0,00	0,00	27.400,00	6.207,52	0,00	21.192,48	0,00

XVI LEGISLATURA – DISEGNI DI LEGGE E RELAZIONI - DOCUMENTI

TITOLI / CATEGORIE		GESTIONE DI COMPETENZA								
		Previsioni				Somme impegnate			Differenze rispetto alle previsioni	
		Previsione iniziale	Variazioni in aumento	Variazioni in diminuzione	Previsione definitiva	Pagate	Rimasti da pagare	Totale impegni	in più	in meno
Codice	Denominazione	1	2	3	4 = (1 + 2 - 3)	5	6	7 = (5 + 6)	8 = (7 - 4)	9 = (4 - 7)
06.079.1.03.136	Pulizia	12.000,00	620,00	0,00	12.620,00	9.056,00	3.564,00	12.620,00	0,00	0,00
	Totale categoria 06.079.1.03	172.805,50	90.376,78	96.031,00	167.151,28	67.122,87	100.028,41	167.151,28	0,00	0,00
06.079.1.04	Beni, servizi e prestazioni tecnico-scientifici									
06.079.1.04.102	Materiale di consumo di laboratorio	776.433,50	326.274,33	250.062,49	852.645,34	65.059,01	787.586,33	852.645,34	0,00	0,00
06.079.1.04.115	Realizzazione, stampa, diffusione e spedizione di pubblicazioni	0,00	1.445,80	0,00	1.445,80	901,12	544,68	1.445,80	0,00	0,00
06.079.1.04.116	Convegni e stampa di atti, mostre ed altre attivita' di promozione ed immagine	0,00	17.845,25	0,00	17.845,25	15.540,42	2.304,83	17.845,25	0,00	0,00
06.079.1.04.117	Prestazioni tecnico-scientifiche	0,00	1.408,20	0,00	1.408,20	1.408,20	0,00	1.408,20	0,00	0,00
06.079.1.04.119	Contratti d'opera e collaborazioni coordinate e continuative	30.000,00	0,00	30.000,00	0,00	0,00	0,00	0,00	0,00	0,00
06.079.1.04.122	Professori visitatori	0,00	0,00	0,00	0,00	0,00	0,00	0,00	0,00	0,00
06.079.1.04.130	Manutenzione di attrezzature tecniche, macchine e strumentazione scientifica	21.546,00	60.442,89	8.789,05	73.199,84	50.036,26	23.163,58	73.199,84	0,00	0,00
06.079.1.04.137	Smaltimento di rifiuti tossici e nocivi	0,00	0,00	0,00	0,00	0,00	0,00	0,00	0,00	0,00
06.079.1.04.143	Personale associato - art. 17 regolamento del personale	57.000,00	4.000,00	47.000,00	14.000,00	12.149,01	1.850,99	14.000,00	0,00	0,00
06.079.1.04.144	Acquisizione di servizi bibliografici e di consultazione di periodici on-line	0,00	0,00	0,00	0,00	0,00	0,00	0,00	0,00	0,00
06.079.1.04.351	Trasferimenti per iniziative comuni ad altri soggetti pubblici e privati, italiani e stranieri	0,00	750,00	0,00	750,00	750,00	0,00	750,00	0,00	0,00
	Totale categoria 06.079.1.04	884.979,50	412.166,47	335.851,54	961.294,43	145.844,02	815.450,41	961.294,43	0,00	0,00
06.079.1.05	Dottorati, borse di studio ed assegni di ricerca									
06.079.1.05.121	Assegni per la collaborazione ad attivita' di ricerca	21.613,00	103.827,53	21.613,00	103.827,53	26.622,88	77.204,65	103.827,53	0,00	0,00
06.079.1.05.201	Borse di studio	0,00	18.230,00	0,00	18.230,00	6.811,05	11.418,95	18.230,00	0,00	0,00
06.079.1.05.202	Dottorati di ricerca	0,00	2.986,66	0,00	2.986,66	2.986,66	0,00	2.986,66	0,00	0,00
	Totale categoria 06.079.1.05	21.613,00	125.044,19	21.613,00	125.044,19	36.420,59	88.623,60	125.044,19	0,00	0,00
06.079.1.06	Oneri tributari									
06.079.1.06.451	Imposte, tasse e tributi vari	1.350,00	0,00	0,00	1.350,00	1.350,00	0,00	1.350,00	0,00	0,00
06.079.1.06.452	Imposta sul valore aggiunto	0,00	22.446,84	0,00	22.446,84	17.646,84	4.800,00	22.446,84	0,00	0,00
	Totale categoria 06.079.1.06	1.350,00	22.446,84	0,00	23.796,84	18.996,84	4.800,00	23.796,84	0,00	0,00
	Totale Titolo I	1.143.474,00	661.837,65	489.737,48	1.315.574,17	295.267,92	1.020.306,25	1.315.574,17	0,00	0,00
06.079.2	Spese di investimento									
06.079.2.02	Acquisizione di beni di uso durevole									
06.079.2.02.002	Periodici, opere e materiale bibliografico	2.000,00	389,36	2.000,00	389,36	279,29	110,07	389,36	0,00	0,00
06.079.2.02.003	Mobili e arredi	0,00	0,00	0,00	0,00	0,00	0,00	0,00	0,00	0,00
06.079.2.02.005	Attrezzature tecniche, macchine e strumentazioni scientifiche	40.000,00	1.522.409,68	40.000,00	1.522.409,68	26.684,22	1.495.725,46	1.522.409,68	0,00	0,00
	Totale categoria 06.079.2.02	42.000,00	1.522.799,04	42.000,00	1.522.799,04	26.963,51	1.495.835,53	1.522.799,04	0,00	0,00
	Totale Titolo II	42.000,00	1.522.799,04	42.000,00	1.522.799,04	26.963,51	1.495.835,53	1.522.799,04	0,00	0,00
	Totale C.d.R. 079	1.185.474,00	2.184.636,69	531.737,48	2.838.373,21	322.231,43	2.516.141,78	2.838.373,21	0,00	0,00
06.082	SINTESI ORGANICA E LA FOTOREATTIVITA'									
06.082.1	Spese correnti									
06.082.1.02	Spese per il personale									
06.082.1.02.061	Missioni del personale dipendente	39.250,00	73.871,00	16.802,83	96.318,17	17.368,92	78.949,25	96.318,17	0,00	0,00
06.082.1.02.064	Formazione professionale ed aggiornamento del personale di cui ai CC.C.N.L.	0,00	0,00	0,00	0,00	0,00	0,00	0,00	0,00	0,00
06.082.1.02.069	Mensa	71.176,00	18.200,00	8.198,05	81.177,95	64.606,43	16.571,52	81.177,95	0,00	0,00
	Totale categoria 06.082.1.02	110.426,00	92.071,00	25.000,88	177.496,12	81.975,35	95.520,77	177.496,12	0,00	0,00
06.082.1.03	Beni di consumo e servizi									
06.082.1.03.101	Spese d'ufficio	16.837,00	9.864,59	3.600,00	23.101,59	13.525,19	9.576,40	23.101,59	0,00	0,00
06.082.1.03.103	Spese postali e telegrafiche	3.040,00	1.360,19	978,40	3.421,79	2.222,89	1.198,90	3.421,79	0,00	0,00
06.082.1.03.104	Spese telefoniche e canoni di trasmissione dati	4.000,00	5.096,42	0,00	9.096,42	7.291,11	1.805,31	9.096,42	0,00	0,00
06.082.1.03.105	Energia elettrica, acqua gas e riscaldamento	512.789,00	145.509,17	46.508,54	611.789,63	492.522,19	119.267,44	611.789,63	0,00	0,00

XVI LEGISLATURA - DISEGNI DI LEGGE E RELAZIONI - DOCUMENTI

Residui a inizio esercizio	GESTIONE DEI RESIDUI PASSIVI					GESTIONE DI CASSA				Totale dei residui passivi al termine dell'esercizio
	Pagati	Rimasti da pagare	Totali	Variazioni		Previsione definitiva	Pagamenti	Differenze rispetto alle previsioni		
				in più	in meno			in più	in meno	
10	11	12	13 = (11 + 12)	14 = (13 - 10)	15 = (10 - 13)	16	17 = (5 + 11)	18 = (17 - 16)	19 = (16 - 17)	20 = (6 + 12)
3.155,84	5.507,35	0,00	5.507,35	2.351,51	0,00	51.700,00	14.563,35	0,00	37.136,65	3.564,00
307.295,09	140.492,81	79.833,38	220.326,19	57.425,90	144.394,80	200.300,00	207.615,68	109.233,30	101.917,62	179.861,79
1.029.430,73	319.086,26	645.383,14	964.469,40	0,00	64.961,33	679.800,00	384.145,27	0,00	295.654,73	1.432.969,47
0,00	400,00	0,00	400,00	400,00	0,00	800,00	1.301,12	501,12	0,00	544,68
12.042,38	4.800,00	7.157,96	11.957,96	0,00	84,42	12.700,00	20.340,42	7.640,42	0,00	9.462,79
1.440,00	1.200,00	0,00	1.200,00	0,00	240,00	0,00	2.608,20	2.608,20	0,00	0,00
140.344,64	130.758,10	56.162,99	186.921,09	46.576,45	0,00	23.600,00	130.758,10	107.158,10	0,00	56.162,99
5,44	0,00	5,44	5,44	0,00	0,00	0,00	0,00	0,00	0,00	5,44
62.585,48	57.814,70	9.304,80	67.119,50	4.534,02	0,00	34.400,00	107.850,96	73.450,96	0,00	32.468,38
0,00	0,00	0,00	0,00	0,00	0,00	800,00	0,00	0,00	800,00	0,00
3.765,72	11.258,39	3.356,33	14.614,72	10.849,00	0,00	46.400,00	23.407,40	0,00	22.992,60	5.207,32
0,00	1.918,49	0,00	1.918,49	1.918,49	0,00	0,00	1.918,49	1.918,49	0,00	0,00
0,00	0,00	0,00	0,00	0,00	0,00	0,00	750,00	750,00	0,00	0,00
1.249.614,39	527.235,94	721.370,66	1.248.606,60	64.277,96	65.285,75	798.500,00	673.079,96	194.027,29	319.447,33	1.536.821,07
78.725,67	82.888,24	3.053,92	85.942,16	7.216,49	0,00	24.400,00	109.511,12	85.111,12	0,00	80.258,57
83.137,87	65.853,70	24.627,10	90.480,80	7.342,93	0,00	12.100,00	72.664,75	60.564,75	0,00	36.046,05
1.258,52	0,00	1.258,52	1.258,52	0,00	0,00	2.000,00	2.986,66	986,66	0,00	1.258,52
163.122,06	148.741,94	28.939,54	177.681,48	14.559,42	0,00	38.500,00	185.162,53	146.662,53	0,00	117.563,14
0,00	0,00	0,00	0,00	0,00	0,00	0,00	1.350,00	1.350,00	0,00	0,00
20.657,06	9.540,83	10.398,73	19.939,56	0,00	717,50	4.300,00	27.187,67	22.887,67	0,00	15.198,73
20.657,06	9.540,83	10.398,73	19.939,56	0,00	717,50	4.300,00	28.537,67	24.237,67	0,00	15.198,73
1.896.516,99	916.018,81	915.137,21	1.831.156,02	190.037,08	255.398,05	1.083.200,00	1.211.286,73	549.451,68	421.364,95	1.935.443,46
10.913,75	1.571,10	4.666,64	6.237,74	0,00	4.676,01	800,00	1.850,39	1.050,39	0,00	4.776,71
14.370,54	6.044,33	7.813,03	13.857,36	0,00	513,18	0,00	6.044,33	6.044,33	0,00	7.813,03
632.431,64	332.277,42	496.113,87	828.391,29	195.959,65	0,00	521.300,00	358.961,64	0,00	162.338,36	1.991.839,33
657.715,93	339.892,85	508.593,54	848.486,39	195.959,65	5.189,19	522.100,00	366.856,36	7.094,72	162.338,36	2.004.429,07
657.715,93	339.892,85	508.593,54	848.486,39	195.959,65	5.189,19	522.100,00	366.856,36	7.094,72	162.338,36	2.004.429,07
2.554.232,92	1.255.911,66	1.423.730,75	2.679.642,41	385.996,73	260.587,24	1.605.300,00	1.578.143,09	556.546,40	583.703,31	3.939.872,53
98.411,70	46.336,01	32.829,87	79.165,88	0,00	19.245,82	42.700,00	63.704,93	21.004,93	0,00	111.779,12
4.770,03	13.189,22	9.516,81	22.706,03	17.936,00	0,00	0,00	13.189,22	13.189,22	0,00	9.516,81
11.879,63	19.914,17	0,00	19.914,17	8.034,54	0,00	79.300,00	84.520,60	5.220,60	0,00	16.571,52
115.061,36	79.439,40	42.346,68	121.786,08	25.970,54	19.245,82	122.000,00	161.414,75	39.414,75	0,00	137.867,45
13.359,78	11.488,73	3.877,21	15.365,94	2.006,16	0,00	25.200,00	25.013,92	0,00	186,08	13.453,61
1.945,61	4.188,15	1.148,12	5.336,27	3.390,66	0,00	2.400,00	6.411,04	4.011,04	0,00	2.347,02
13.588,91	9.479,67	0,00	9.479,67	0,00	4.109,24	14.700,00	16.770,78	2.070,78	0,00	1.805,31
52.613,03	98.679,29	0,00	98.679,29	46.066,26	0,00	484.300,00	591.201,48	106.901,48	0,00	119.267,44

XVI LEGISLATURA - DISEGNI DI LEGGE E RELAZIONI - DOCUMENTI

TITOLI / CATEGORIE		GESTIONE DI COMPETENZA								
		Previsioni				Somme impegnate			Differenze rispetto alle previsioni	
		Previsione iniziale	Variazioni in aumento	Variazioni in diminuzione	Previsione definitiva	Pagate	Rimasti da pagare	Totale impegni	in più	in meno
Codice	Denominazione	1	2	3	4 = (1 + 2 - 3)	5	6	7 = (5 + 6)	8 = (7 - 4)	9 = (4 - 7)
06.082.1.03.107	Software	3.100,00	6.064,56	1.096,15	8.068,41	0,00	8.068,41	8.068,41	0,00	0,00
06.082.1.03.109	Altri mezzi di trasporto: manutenzione, esercizio e noleggio	0,00	400,00	0,00	400,00	338,50	61,50	400,00	0,00	0,00
06.082.1.03.110	Noleggio apparecchiature	10.000,00	0,00	429,50	9.570,50	7.550,24	2.020,26	9.570,50	0,00	0,00
06.082.1.03.112	Assicurazioni	2.042,00	0,00	443,28	1.598,72	1.598,72	0,00	1.598,72	0,00	0,00
06.082.1.03.113	Spese di rappresentanza	0,00	803,69	0,00	803,69	803,69	0,00	803,69	0,00	0,00
06.082.1.03.124	Altre prestazioni da terzi	5.500,00	14.109,96	5.000,00	14.609,96	7.783,47	6.826,49	14.609,96	0,00	0,00
06.082.1.03.128	Manutenzione ordinaria di immobili di proprietà	9.000,00	17.329,49	4.500,00	21.829,49	3.432,66	18.396,83	21.829,49	0,00	0,00
06.082.1.03.133	Giardinaggio	3.997,00	2.904,00	0,00	6.901,00	4.011,00	2.890,00	6.901,00	0,00	0,00
06.082.1.03.134	Trasporti, traslochi e facchinaggi	0,00	0,00	0,00	0,00	0,00	0,00	0,00	0,00	0,00
06.082.1.03.135	Vigilanza	43.156,00	23.363,17	6.570,00	59.949,17	52.496,47	7.452,70	59.949,17	0,00	0,00
06.082.1.03.136	Pulizia	92.121,00	43.589,45	0,00	135.710,45	124.533,40	11.177,05	135.710,45	0,00	0,00
Totale categoria 06.082.1.03		705.582,00	270.394,69	69.125,87	906.850,82	718.109,53	188.741,29	906.850,82	0,00	0,00
06.082.1.04 Beni, servizi e prestazioni tecnico-scientifici										
06.082.1.04.102	Materiale di consumo di laboratorio	77.900,00	148.601,58	45.513,93	180.987,65	40.771,29	140.216,36	180.987,65	0,00	0,00
06.082.1.04.106	Dispositivi di protezione individuale ed indumenti di lavoro	1.106,00	647,90	0,00	1.747,90	1.112,70	635,20	1.747,90	0,00	0,00
06.082.1.04.115	Realizzazione, stampa, diffusione e spedizione di pubblicazioni	5.000,00	3.663,42	5.000,00	3.663,42	136,00	3.527,42	3.663,42	0,00	0,00
06.082.1.04.117	Prestazioni tecnico-scientifiche	0,00	71.993,11	0,00	71.993,11	168,11	71.825,00	71.993,11	0,00	0,00
06.082.1.04.119	Contratti d'opera e collaborazioni coordinate e continuative	35.500,00	471.299,38	29.590,00	477.209,38	109.514,33	367.695,05	477.209,38	0,00	0,00
06.082.1.04.123	Prestazioni da strutture dell'ente	0,00	40.000,00	0,00	40.000,00	0,00	40.000,00	40.000,00	0,00	0,00
06.082.1.04.130	Manutenzione di attrezzature tecniche, macchine e strumentazione scientifica	267.929,00	91.570,15	20.928,53	338.570,62	194.037,83	144.532,79	338.570,62	0,00	0,00
06.082.1.04.137	Smaltimento di rifiuti tossici e nocivi	0,00	4.442,22	0,00	4.442,22	4.442,22	0,00	4.442,22	0,00	0,00
06.082.1.04.144	Acquisizione di servizi bibliografici e di consultazione di periodici on-line	16.077,00	176.249,40	6.506,80	185.819,60	32.693,81	153.125,79	185.819,60	0,00	0,00
06.082.1.04.251	Progetti di ricerca	29.000,00	92.649,98	0,00	121.649,98	0,00	121.649,98	121.649,98	0,00	0,00
Totale categoria 06.082.1.04		432.506,00	1.101.117,14	107.539,26	1.426.083,88	382.876,29	1.043.207,59	1.426.083,88	0,00	0,00
06.082.1.05 Dottorati, borse di studio ed assegni di ricerca										
06.082.1.05.121	Assegni per la collaborazione ad attività di ricerca	111.800,00	140.446,14	34.803,42	217.442,72	78.978,23	138.464,49	217.442,72	0,00	0,00
06.082.1.05.201	Borse di studio	0,00	14.500,00	0,00	14.500,00	3.380,58	11.119,42	14.500,00	0,00	0,00
Totale categoria 06.082.1.05		111.800,00	154.946,14	34.803,42	231.942,72	82.358,81	149.583,91	231.942,72	0,00	0,00
06.082.1.06 Oneri tributari										
06.082.1.06.451	Imposte, tasse e tributi vari	13.149,00	180,00	0,00	13.329,00	13.250,79	78,21	13.329,00	0,00	0,00
06.082.1.06.452	Imposta sul valore aggiunto	23.800,00	81.116,70	2.403,08	102.513,62	90.447,21	12.066,41	102.513,62	0,00	0,00
Totale categoria 06.082.1.06		36.949,00	81.296,70	2.403,08	115.842,62	103.698,00	12.144,62	115.842,62	0,00	0,00
Totale Titolo I		1.397.263,00	1.699.825,67	238.872,51	2.858.216,16	1.369.017,98	1.489.198,18	2.858.216,16	0,00	0,00
06.082.2 Spese di investimento										
06.082.2.02 Acquisizione di beni di uso durevole										
06.082.2.02.002	Periodici, opere e materiale bibliografico	0,00	2.678,90	0,00	2.678,90	0,00	2.678,90	2.678,90	0,00	0,00
06.082.2.02.003	Mobili e arredi	0,00	600,00	0,00	600,00	0,00	600,00	600,00	0,00	0,00
06.082.2.02.005	Attrezzature tecniche, macchine e strumentazioni scientifiche	25.000,00	85.133,01	8.000,00	102.133,01	33.287,76	68.845,25	102.133,01	0,00	0,00
Totale categoria 06.082.2.02		25.000,00	88.411,91	8.000,00	105.411,91	33.287,76	72.124,15	105.411,91	0,00	0,00
Totale Titolo II		25.000,00	88.411,91	8.000,00	105.411,91	33.287,76	72.124,15	105.411,91	0,00	0,00
Totale C.d.R. 082		1.422.263,00	1.788.237,58	246.872,51	2.963.628,07	1.402.305,74	1.561.322,33	2.963.628,07	0,00	0,00
06.083 SISTEMA PRODUZIONE ANIMALE IN AMBIENTE MEDITERRANEO										
06.083.1 Spese correnti										
06.083.1.04 Beni, servizi e prestazioni tecnico-scientifici										
06.083.1.04.102	Materiale di consumo di laboratorio	0,00	56.500,00	0,00	56.500,00	0,00	56.500,00	56.500,00	0,00	0,00
Totale categoria 06.083.1.04		0,00	56.500,00	0,00	56.500,00	0,00	56.500,00	56.500,00	0,00	0,00

XVI LEGISLATURA – DISEGNI DI LEGGE E RELAZIONI - DOCUMENTI

Residui a inizio esercizio	GESTIONE DEI RESIDUI PASSIVI					GESTIONE DI CASSA				Totale dei residui passivi al termine dell'esercizio
	Pagati	Rimasti da pagare	Totali	Variazioni		Previsione definitiva	Pagamenti	Differenze rispetto alle previsioni		
				in più	in meno			in più	in meno	
10	11	12	13 = (11 + 12)	14 = (13 - 10)	15 = (10 - 13)	16	17 = (5 + 11)	18 = (17 - 16)	19 = (16 - 17)	20 = (6 + 12)
6.152,00	12.197,00	2.332,57	14.529,57	8.377,57	0,00	2.800,00	12.197,00	9.397,00	0,00	10.400,98
500,00	246,68	0,00	246,68	0,00	253,32	300,00	585,18	285,18	0,00	61,50
3.600,71	2.724,45	0,00	2.724,45	0,00	876,26	10.000,00	10.274,69	274,69	0,00	2.020,26
0,00	0,00	0,00	0,00	0,00	0,00	2.100,00	1.598,72	0,00	501,28	0,00
0,00	527,54	0,00	527,54	527,54	0,00	0,00	1.331,23	1.331,23	0,00	0,00
130.618,56	82.335,88	8.528,71	90.864,59	0,00	39.753,97	14.200,00	90.119,35	75.919,35	0,00	15.355,20
9.836,55	5.672,57	0,00	5.672,57	0,00	4.163,98	5.700,00	9.105,23	3.405,23	0,00	18.396,83
2.812,09	412,09	0,00	412,09	0,00	2.400,00	7.700,00	4.423,09	0,00	3.276,91	2.890,00
200,00	0,00	0,00	0,00	0,00	200,00	0,00	0,00	0,00	0,00	0,00
4.859,09	4.859,09	0,00	4.859,09	0,00	0,00	61.400,00	57.355,56	0,00	4.044,44	7.452,70
15.015,49	15.015,49	0,00	15.015,49	0,00	0,00	0,00	139.548,89	139.548,89	0,00	11.177,05
255.101,82	247.826,63	15.886,61	263.713,24	60.368,19	51.756,77	630.800,00	965.936,16	343.144,87	8.008,71	204.627,90
203.953,33	130.711,62	41.941,35	172.652,97	0,00	31.300,36	153.500,00	171.482,91	17.982,91	0,00	182.157,71
807,88	526,99	0,00	526,99	0,00	280,89	1.400,00	1.639,69	239,69	0,00	635,20
7.672,90	5.249,35	4.034,00	9.283,35	1.610,45	0,00	4.000,00	5.385,35	1.385,35	0,00	7.561,42
0,00	185,96	0,00	185,96	185,96	0,00	25.900,00	354,07	0,00	25.545,93	71.825,00
95.914,96	83.223,89	13.381,42	96.605,31	690,35	0,00	177.500,00	192.738,22	15.238,22	0,00	381.076,47
0,00	0,00	0,00	0,00	0,00	0,00	21.000,00	0,00	0,00	21.000,00	40.000,00
415.378,18	361.577,22	38.017,83	399.595,05	0,00	15.783,13	252.600,00	555.615,05	303.015,05	0,00	182.550,62
1.484,63	0,00	0,00	0,00	0,00	1.484,63	3.500,00	4.442,22	942,22	0,00	0,00
0,00	23.185,97	17.686,87	40.872,84	40.872,84	0,00	33.900,00	55.879,78	21.979,78	0,00	170.812,66
68.536,36	0,00	0,00	0,00	0,00	68.536,36	22.800,00	0,00	0,00	22.800,00	121.649,98
793.748,24	604.661,00	115.061,47	719.722,47	43.359,60	117.385,37	696.100,00	987.537,29	360.783,22	69.345,93	1.158.269,06
264.482,27	178.978,03	38.441,62	217.419,65	0,00	47.062,62	146.200,00	257.956,26	111.756,26	0,00	176.906,11
0,00	0,00	13.600,14	13.600,14	13.600,14	0,00	9.600,00	3.380,58	0,00	6.219,42	24.719,56
264.482,27	178.978,03	52.041,76	231.019,79	13.600,14	47.062,62	155.800,00	261.336,84	111.756,26	6.219,42	201.625,67
0,00	0,00	0,00	0,00	0,00	0,00	200,00	13.250,79	13.050,79	0,00	78,21
11.115,91	4.404,83	0,00	4.404,83	0,00	6.711,08	26.000,00	94.852,04	68.852,04	0,00	12.066,41
11.115,91	4.404,83	0,00	4.404,83	0,00	6.711,08	26.200,00	108.102,83	81.902,83	0,00	12.144,62
1.439.509,60	1.115.309,89	225.336,52	1.340.646,41	143.298,47	242.161,66	1.630.900,00	2.484.327,87	937.001,93	83.574,06	1.714.534,70
1.844,16	254,39	846,46	1.100,85	0,00	743,31	0,00	254,39	254,39	0,00	3.525,36
0,00	0,00	0,00	0,00	0,00	0,00	0,00	0,00	0,00	0,00	609,00
69.848,60	44.322,93	22.480,80	66.803,73	0,00	3.044,87	121.200,00	77.610,69	0,00	43.589,31	91.326,05
71.692,76	44.577,32	23.327,26	67.904,58	0,00	3.788,18	121.200,00	77.865,08	254,39	43.589,31	95.451,41
71.692,76	44.577,32	23.327,26	67.904,58	0,00	3.788,18	121.200,00	77.865,08	254,39	43.589,31	95.451,41
1.511.202,36	1.159.887,21	248.663,78	1.408.550,99	143.298,47	245.949,84	1.752.100,00	2.562.192,95	937.256,32	127.163,37	1.809.986,11
0,00	0,00	0,00	0,00	0,00	0,00	44.400,00	0,00	0,00	44.400,00	56.500,00
0,00	0,00	0,00	0,00	0,00	0,00	44.400,00	0,00	0,00	44.400,00	56.500,00

XVI LEGISLATURA - DISEGNI DI LEGGE E RELAZIONI - DOCUMENTI

Residui a inizio esercizio	GESTIONE DEI RESIDUI PASSIVI					GESTIONE DI CASSA				Totale dei residui passivi al termine dell'esercizio
	Pagati	Rimasti da pagare	Totali	Variazioni		Previsione definitiva	Pagamenti	Differenze rispetto alle previsioni		
				in più	in meno			in più	in meno	
10	11	12	13 = (11 + 12)	14 = (13 - 10)	15 = (10 - 13)	16	17 = (5 + 11)	18 = (17 - 16)	19 = (16 - 17)	20 = (6 + 12)
0,00	0,00	0,00	0,00	0,00	0,00	44.400,00	0,00	0,00	44.400,00	56.500,00
0,00	0,00	0,00	0,00	0,00	0,00	44.400,00	0,00	0,00	44.400,00	56.500,00
0,00	0,00	0,00	0,00	0,00	0,00	10.400,00	0,00	0,00	10.400,00	3.000,00
0,00	0,00	0,00	0,00	0,00	0,00	10.400,00	0,00	0,00	10.400,00	3.000,00
0,00	0,00	0,00	0,00	0,00	0,00	0,00	0,00	0,00	0,00	1.000,00
0,00	0,00	0,00	0,00	0,00	0,00	0,00	0,00	0,00	0,00	1.000,00
0,00	0,00	0,00	0,00	0,00	0,00	16.900,00	0,00	0,00	16.900,00	0,00
0,00	0,00	0,00	0,00	0,00	0,00	0,00	0,00	0,00	0,00	14.867,03
0,00	0,00	0,00	0,00	0,00	0,00	16.900,00	0,00	0,00	16.900,00	14.867,03
0,00	0,00	0,00	0,00	0,00	0,00	0,00	3.132,97	3.132,97	0,00	0,00
0,00	0,00	0,00	0,00	0,00	0,00	0,00	3.132,97	3.132,97	0,00	0,00
0,00	0,00	0,00	0,00	0,00	0,00	27.300,00	3.132,97	3.132,97	27.300,00	18.867,03
0,00	0,00	0,00	0,00	0,00	0,00	0,00	0,00	0,00	0,00	17.000,00
0,00	0,00	0,00	0,00	0,00	0,00	0,00	0,00	0,00	0,00	17.000,00
0,00	0,00	0,00	0,00	0,00	0,00	0,00	0,00	0,00	0,00	17.000,00
0,00	0,00	0,00	0,00	0,00	0,00	27.300,00	3.132,97	3.132,97	27.300,00	35.867,03
0,00	0,00	0,00	0,00	0,00	0,00	47.000,00	0,00	0,00	47.000,00	31.450,00
0,00	0,00	0,00	0,00	0,00	0,00	47.000,00	0,00	0,00	47.000,00	31.450,00
0,00	0,00	0,00	0,00	0,00	0,00	19.700,00	0,00	0,00	19.700,00	25.000,00
0,00	0,00	0,00	0,00	0,00	0,00	15.700,00	0,00	0,00	15.700,00	20.000,00
0,00	0,00	0,00	0,00	0,00	0,00	1.144.300,00	0,00	0,00	1.144.300,00	255.000,00
0,00	0,00	0,00	0,00	0,00	0,00	1.179.700,00	0,00	0,00	1.179.700,00	300.000,00
0,00	0,00	0,00	0,00	0,00	0,00	1.226.700,00	0,00	0,00	1.226.700,00	331.450,00
0,00	0,00	0,00	0,00	0,00	0,00	1.226.700,00	0,00	0,00	1.226.700,00	331.450,00
179.160,02	110.968,98	46.405,04	157.374,02	0,00	21.786,00	196.900,00	234.969,92	38.069,92	0,00	207.721,35
12.059,40	26.488,82	22.404,18	48.893,00	36.833,60	0,00	0,00	26.488,82	26.488,82	0,00	22.404,18

XVI LEGISLATURA – DISEGNI DI LEGGE E RELAZIONI - DOCUMENTI

Residui a inizio esercizio	GESTIONE DEI RESIDUI PASSIVI					GESTIONE DI CASSA				Totale dei residui passivi al termine dell'esercizio
	Pagati	Rimasti da pagare	Totali	Variazioni		Previsione definitiva	Pagamenti	Differenze rispetto alle previsioni		
				in più	in meno			in più	in meno	
10	11	12	13 = (11 + 12)	14 = (13 - 10)	15 = (10 - 13)	16	17 = (5 + 11)	18 = (17 - 16)	19 = (16 - 17)	20 = (6 + 12)
3.560,17	6.331,31	898,71	7.230,02	3.669,85	0,00	2.800,00	9.533,01	6.733,01	0,00	898,71
137.548,49	17.701,35	9.606,33	27.307,68	0,00	110.240,81	13.100,00	147.346,86	134.246,86	0,00	36.312,18
332.328,08	161.490,46	79.314,26	240.804,72	40.503,45	132.026,81	212.800,00	418.338,61	205.538,61	0,00	267.336,42
220.649,01	117.013,67	23.734,64	140.748,31	0,00	79.900,70	100.000,00	146.237,00	46.237,00	0,00	59.114,02
1.138,87	2.165,30	755,90	2.921,20	1.782,33	0,00	5.100,00	7.548,83	2.448,83	0,00	1.463,45
14.561,61	54.774,37	9.858,56	64.632,93	50.071,32	0,00	21.500,00	85.496,86	63.996,86	0,00	49.076,36
46.229,02	64.598,22	6.212,44	70.810,66	24.581,64	0,00	0,00	150.009,39	150.009,39	0,00	15.508,68
0,00	1.391,56	697,44	2.089,00	2.089,00	0,00	2.100,00	4.239,97	2.139,97	0,00	1.705,04
710,07	657,81	52,26	710,07	0,00	0,00	3.800,00	1.399,19	0,00	2.400,81	2.322,24
6.959,21	3.869,10	1.104,00	4.973,10	0,00	1.986,11	2.000,00	5.602,56	3.602,56	0,00	2.770,54
1.872,00	1.872,00	0,00	1.872,00	0,00	0,00	0,00	1.872,00	1.872,00	0,00	0,00
1.392,72	1.118,45	0,00	1.118,45	0,00	274,27	0,00	7.176,73	7.176,73	0,00	0,00
24,60	322,30	0,00	322,30	297,70	0,00	900,00	322,30	0,00	577,70	0,00
78,96	0,00	0,00	0,00	0,00	78,96	0,00	0,00	0,00	0,00	0,00
64.846,48	71.471,42	28.992,43	100.463,85	35.617,37	0,00	151.100,00	251.019,32	99.919,32	0,00	174.577,06
0,00	11.748,00	0,00	11.748,00	11.748,00	0,00	0,00	11.748,00	11.748,00	0,00	0,00
9.849,52	6.876,00	0,00	6.876,00	0,00	2.973,52	0,00	6.876,00	6.876,00	0,00	0,00
62.363,79	57.547,21	5.397,00	62.944,21	580,42	0,00	0,00	78.791,56	78.791,56	0,00	35.678,24
23,16	23,16	0,00	23,16	0,00	0,00	0,00	23,16	23,16	0,00	0,00
0,00	1.080,00	1.080,00	2.160,00	2.160,00	0,00	0,00	1.080,00	1.080,00	0,00	1.080,00
2.955,17	2.955,17	7.800,00	10.755,17	7.800,00	0,00	20.700,00	15.256,64	0,00	5.443,36	16.560,39
200,57	0,00	0,00	0,00	0,00	200,57	1.200,00	0,00	0,00	1.200,00	33,65
14.587,32	13.315,19	4.728,00	18.043,19	3.455,87	0,00	149.500,00	162.614,65	13.114,65	0,00	17.282,29
26.687,85	35.687,85	12.675,60	48.363,45	21.675,60	0,00	364.800,00	254.908,73	0,00	109.891,27	32.901,79
475.129,93	448.486,78	103.088,27	551.575,05	161.859,25	85.414,13	822.700,00	1.192.222,89	489.036,03	119.513,14	410.073,75
395.447,61	266.917,27	104.280,01	373.197,28	0,00	22.250,33	523.400,00	441.738,14	0,00	81.661,86	856.542,99
131,13	124,98	0,00	124,98	0,00	6,15	1.500,00	1.188,72	0,00	311,28	300,00
0,00	1.738,21	291,55	2.029,76	2.029,76	0,00	4.000,00	2.597,21	0,00	1.402,79	2.364,55
63.148,27	81.836,87	4.704,00	86.540,87	23.392,60	0,00	146.100,00	185.482,19	39.382,19	0,00	145.002,96
368.222,27	298.959,80	68.544,26	367.504,06	0,00	718,21	203.100,00	354.437,74	151.337,74	0,00	300.450,90
44.106,13	47.196,44	17.235,44	64.431,88	20.325,75	0,00	142.400,00	118.145,50	0,00	24.254,50	54.393,25
2.240,79	2.240,79	3.420,00	5.660,79	3.420,00	0,00	12.400,00	11.966,20	0,00	433,80	5.190,00
0,00	5.941,11	8.018,89	13.960,00	13.960,00	0,00	85.900,00	15.441,11	0,00	70.458,89	33.578,73
44.004,80	0,00	80.000,00	80.000,00	35.995,20	0,00	211.600,00	0,00	0,00	211.600,00	453.187,70
0,00	5.005,00	95,00	5.100,00	5.100,00	0,00	0,00	5.005,00	5.005,00	0,00	95,00
917.301,00	711.960,47	286.589,15	998.549,62	104.223,31	22.974,69	1.330.400,00	1.136.001,81	195.724,93	390.123,12	1.851.106,08
258.311,83	179.346,16	63.029,69	242.375,85	0,00	15.935,98	243.800,00	298.928,25	55.128,25	0,00	232.379,25
258.311,83	179.346,16	63.029,69	242.375,85	0,00	15.935,98	243.800,00	298.928,25	55.128,25	0,00	232.379,25
0,00	0,00	0,00	0,00	0,00	0,00	8.200,00	12.481,42	4.281,42	0,00	0,00
29.923,23	4.515,40	7.675,41	12.190,81	0,00	17.732,42	7.200,00	28.760,48	21.560,48	0,00	22.982,33
29.923,23	4.515,40	7.675,41	12.190,81	0,00	17.732,42	15.400,00	41.241,90	25.841,90	0,00	22.982,33
2.012.994,07	1.505.799,27	539.696,78	2.045.496,05	306.586,01	274.084,03	2.625.100,00	3.086.733,46	971.269,72	509.636,26	2.783.877,83

XVI LEGISLATURA – DISEGNI DI LEGGE E RELAZIONI - DOCUMENTI

TITOLI / CATEGORIE		GESTIONE DI COMPETENZA								
		Previsioni				Somme impegnate			Differenze rispetto alle previsioni	
		Previsione iniziale	Variazioni in aumento	Variazioni in diminuzione	Previsione definitiva	Pagate	Rimasti da pagare	Totale impegni	in più	in meno
Codice	Denominazione	1	2	3	4 = (1 + 2 - 3)	5	6	7 = (5 + 6)	8 = (7 - 4)	9 = (4 - 7)
06.095.2.01	Opere immobiliari									
06.095.2.01.001	Acquisto, costruzione, ripristino, trasformazione e manutenzione straordinaria di immobili di proprietà	0,00	22.560,00	0,00	22.560,00	22.560,00	0,00	22.560,00	0,00	0,00
	Totale categoria 06.095.2.01	0,00	22.560,00	0,00	22.560,00	22.560,00	0,00	22.560,00	0,00	0,00
06.095.2.02	Acquisizione di beni di uso durevole									
06.095.2.02.002	Periodici, opere e materiale bibliografico	12.400,00	4.323,43	7.245,01	9.478,42	7.061,12	2.417,30	9.478,42	0,00	0,00
06.095.2.02.003	Mobili e arredi	903,41	1.716,00	903,41	1.716,00	0,00	1.716,00	1.716,00	0,00	0,00
06.095.2.02.005	Attrezzature tecniche, macchine e strumentazioni scientifiche	510.553,41	315.994,27	325.786,49	500.761,19	188.844,42	311.916,77	500.761,19	0,00	0,00
	Totale categoria 06.095.2.02	523.856,82	322.033,70	333.934,91	511.955,61	195.905,54	316.050,07	511.955,61	0,00	0,00
	Totale Titolo II	523.856,82	344.593,70	333.934,91	534.515,61	218.465,54	316.050,07	534.515,61	0,00	0,00
	Totale C.d.R. 095	3.294.006,82	2.744.338,36	1.678.714,33	4.359.630,85	1.799.399,73	2.560.231,12	4.359.630,85	0,00	0,00
06.096	STUDIO DELLE MACROMOLECOLE									
06.096.1	Spese correnti									
06.096.1.02	Spese per il personale									
06.096.1.02.061	Missioni del personale dipendente	55.366,70	9.639,10	21.250,20	43.755,60	11.596,64	32.158,96	43.755,60	0,00	0,00
06.096.1.02.064	Formazione professionale ed aggiornamento del personale di cui ai CC.C.N.L.	0,00	0,00	0,00	0,00	0,00	0,00	0,00	0,00	0,00
06.096.1.02.068	Benefici di natura assistenziale e sociale	0,00	0,00	0,00	0,00	0,00	0,00	0,00	0,00	0,00
06.096.1.02.069	Mensa	30.982,00	6.440,00	200,00	37.222,00	31.206,42	6.015,58	37.222,00	0,00	0,00
	Totale categoria 06.096.1.02	86.348,70	16.079,10	21.450,20	80.977,60	42.803,06	38.174,54	80.977,60	0,00	0,00
06.096.1.03	Beni di consumo e servizi									
06.096.1.03.101	Spese d'ufficio	42.568,66	1.000,00	23.754,51	19.814,15	7.713,90	12.100,25	19.814,15	0,00	0,00
06.096.1.03.103	Spese postali e telegrafiche	4.050,00	1.474,66	850,00	4.674,66	3.841,61	833,05	4.674,66	0,00	0,00
06.096.1.03.104	Spese telefoniche e canoni di trasmissione dati	25.588,00	0,00	6.716,62	18.871,38	17.754,88	1.116,50	18.871,38	0,00	0,00
06.096.1.03.105	Energia elettrica, acqua gas e riscaldamento	122.500,00	600,00	0,00	123.100,00	123.100,00	0,00	123.100,00	0,00	0,00
06.096.1.03.107	Software	0,00	2.130,00	0,00	2.130,00	0,00	2.130,00	2.130,00	0,00	0,00
06.096.1.03.109	Altri mezzi di trasporto: manutenzione, esercizio e noleggio	629,34	0,00	537,46	91,88	91,88	0,00	91,88	0,00	0,00
06.096.1.03.110	Noleggio apparecchiature	8.668,00	0,00	4.938,40	3.729,60	3.139,20	590,40	3.729,60	0,00	0,00
06.096.1.03.112	Assicurazioni	412,00	412,00	0,00	824,00	824,00	0,00	824,00	0,00	0,00
06.096.1.03.113	Spese di rappresentanza	2.172,00	0,00	2.172,00	0,00	0,00	0,00	0,00	0,00	0,00
06.096.1.03.124	Altre prestazioni da terzi	1.058,00	0,00	1.058,00	0,00	0,00	0,00	0,00	0,00	0,00
06.096.1.03.127	Manutenzione ordinaria ed oneri accessori degli immobili in locazione, in comodato o in uso	14.320,00	0,00	14.319,96	0,04	0,04	0,00	0,04	0,00	0,00
06.096.1.03.128	Manutenzione ordinaria di immobili di proprietà	50.000,00	15.000,00	20.000,00	45.000,00	26.470,30	18.529,70	45.000,00	0,00	0,00
06.096.1.03.133	Giardinaggio	500,00	288,21	0,00	788,21	0,00	788,21	788,21	0,00	0,00
06.096.1.03.134	Trasporti, traslochi e facchinaggi	0,00	1.200,00	0,00	1.200,00	0,00	1.200,00	1.200,00	0,00	0,00
06.096.1.03.135	Vigilanza	20.000,00	9.168,03	0,00	29.168,03	29.168,03	0,00	29.168,03	0,00	0,00
06.096.1.03.136	Pulizia	40.000,00	0,00	17.867,20	22.132,80	22.132,80	0,00	22.132,80	0,00	0,00
	Totale categoria 06.096.1.03	332.466,00	31.272,90	92.214,15	271.524,75	234.236,64	37.288,11	271.524,75	0,00	0,00
06.096.1.04	Beni, servizi e prestazioni tecnico-scientifici									
06.096.1.04.102	Materiale di consumo di laboratorio	180.234,81	205.302,19	64.049,72	321.487,28	50.242,39	271.244,89	321.487,28	0,00	0,00
06.096.1.04.106	Dispositivi di protezione individuale ed indumenti di lavoro	4.608,20	0,00	2.778,32	1.829,88	998,03	831,85	1.829,88	0,00	0,00
06.096.1.04.115	Realizzazione, stampa, diffusione e spedizione di pubblicazioni	0,00	0,00	0,00	0,00	0,00	0,00	0,00	0,00	0,00
06.096.1.04.116	Convegni e stampa di atti, mostre ed altre attività di promozione ed immagine	4.000,00	1.604,35	0,00	5.604,35	5.604,35	0,00	5.604,35	0,00	0,00
06.096.1.04.117	Prestazioni tecnico-scientifiche	4.233,80	12.506,24	0,00	16.740,04	10.518,17	6.221,87	16.740,04	0,00	0,00
06.096.1.04.119	Contratti d'opera e collaborazioni coordinate e continuative	195.500,00	134.282,61	309,00	329.473,61	93.837,05	235.636,56	329.473,61	0,00	0,00
06.096.1.04.122	Professori visitatori	38.327,00	0,00	38.327,00	0,00	0,00	0,00	0,00	0,00	0,00
06.096.1.04.130	Manutenzione di attrezzature tecniche, macchine e strumentazione scientifica	32.847,54	15.377,30	14.089,93	34.134,91	23.667,16	10.467,75	34.134,91	0,00	0,00
06.096.1.04.132	Deposito, mantenimento e tutela dei brevetti	0,00	0,00	0,00	0,00	0,00	0,00	0,00	0,00	0,00
06.096.1.04.137	Smaltimento di rifiuti tossici e nocivi	4.800,00	0,00	0,00	4.800,00	3.863,74	936,26	4.800,00	0,00	0,00

XVI LEGISLATURA – DISEGNI DI LEGGE E RELAZIONI - DOCUMENTI

Residui a inizio esercizio	GESTIONE DEI RESIDUI PASSIVI					GESTIONE DI CASSA				Totale dei residui passivi al termine dell'esercizio
	Pagati	Rimasti da pagare	Totali	Variazioni		Previsione definitiva	Pagamenti	Differenze rispetto alle previsioni		
				in più	in meno			in più	in meno	
10	11	12	13 = (11 + 12)	14 = (13 - 10)	15 = (10 - 13)	16	17 = (5 + 11)	18 = (17 - 16)	19 = (16 - 17)	20 = (6 + 12)
34.629,05	30.456,98	0,00	30.456,98	0,00	4.172,07	0,00	53.016,98	53.016,98	0,00	0,00
34.629,05	30.456,98	0,00	30.456,98	0,00	4.172,07	0,00	53.016,98	53.016,98	0,00	0,00
2.083,28	5.982,86	1.928,98	7.911,84	5.828,56	0,00	3.000,00	13.043,98	10.043,98	0,00	4.346,28
11.020,96	19.206,69	3.974,43	14.181,12	3.160,16	0,00	800,00	10.206,69	9.406,69	0,00	5.690,43
300.344,29	344.966,22	54.639,55	399.605,77	99.261,48	0,00	197.900,00	533.810,64	335.910,64	0,00	366.556,32
313.448,53	361.155,77	60.542,96	421.698,73	108.250,20	0,00	201.700,00	557.061,31	355.361,31	0,00	376.593,03
348.077,58	391.612,75	60.542,96	452.155,71	108.250,20	4.172,07	201.700,00	610.078,29	408.378,29	0,00	376.593,03
2.361.071,65	1.897.412,02	600.239,74	2.497.651,76	414.836,21	278.256,10	2.826.800,00	3.696.811,75	1.379.648,01	509.636,26	3.160.470,86
27.880,07	25.297,38	9.015,99	34.313,37	6.433,30	0,00	30.000,00	36.894,02	6.894,02	0,00	41.174,95
0,00	8.915,74	2.764,26	11.680,00	11.680,00	0,00	0,00	8.915,74	8.915,74	0,00	2.764,26
6.475,63	2.881,88	10.069,38	12.951,26	6.475,63	0,00	0,00	2.881,88	2.881,88	0,00	10.069,38
883,33	5.835,75	0,00	5.835,75	4.952,42	0,00	22.100,00	37.042,17	14.942,17	0,00	6.015,58
35.239,03	42.930,75	21.849,63	64.780,38	29.541,35	0,00	52.100,00	85.733,81	33.633,81	0,00	60.024,17
22.105,17	20.194,81	3.344,72	23.539,53	1.434,36	0,00	30.100,00	27.908,71	0,00	2.191,29	15.444,97
3.839,74	569,70	943,43	1.513,13	0,00	2.326,61	4.900,00	4.411,31	0,00	488,69	1.776,48
6.048,56	3.976,07	0,00	3.976,07	0,00	2.072,49	24.200,00	21.730,95	0,00	2.469,05	1.116,50
124.705,97	57.375,97	0,00	57.375,97	0,00	67.130,00	117.900,00	180.675,97	62.775,97	0,00	0,00
2.944,73	3.557,14	0,00	3.557,14	612,41	0,00	0,00	3.557,14	3.557,14	0,00	2.130,00
244,25	205,22	0,00	205,22	0,00	39,03	0,00	297,10	297,10	0,00	0,00
9.069,03	5.480,72	504,00	5.984,72	0,00	3.084,31	7.700,00	8.619,92	919,92	0,00	1.094,40
0,00	0,00	0,00	0,00	0,00	0,00	400,00	824,00	424,00	0,00	0,00
25,00	0,00	0,00	0,00	0,00	25,00	200,00	0,00	0,00	200,00	0,00
3.132,74	0,00	2.906,08	2.906,08	0,00	226,66	0,00	0,00	0,00	0,00	2.906,08
5.690,00	5.690,00	0,00	5.690,00	0,00	0,00	0,00	5.690,04	5.690,04	0,00	0,00
37.435,07	48.876,91	13.558,16	62.435,07	25.000,00	0,00	42.500,00	75.347,21	32.847,21	0,00	32.087,86
612,96	612,96	0,00	612,96	0,00	0,00	1.700,00	612,96	0,00	1.087,04	788,21
0,00	40,44	0,00	40,44	40,44	0,00	0,00	40,44	40,44	0,00	1.200,00
67,96	23.228,14	0,00	23.228,14	23.160,18	0,00	21.600,00	52.396,17	30.796,17	0,00	0,00
5,14	18.437,40	0,00	18.437,40	18.432,26	0,00	21.500,00	40.570,20	19.070,20	0,00	0,00
215.926,32	188.445,48	21.256,39	209.701,87	68.679,65	74.904,10	272.700,00	422.682,12	156.418,19	6.436,07	58.544,50
149.362,93	114.923,28	15.620,12	130.543,40	0,00	18.819,53	205.300,00	165.165,67	0,00	40.134,33	286.865,01
3.051,91	2.973,76	19,92	2.993,68	0,00	58,23	1.700,00	3.971,79	2.271,79	0,00	851,77
0,00	0,00	1.380,58	1.380,58	1.380,58	0,00	0,00	0,00	0,00	0,00	1.380,58
2.050,00	4.243,90	1.564,30	5.808,20	3.758,20	0,00	4.300,00	9.848,25	5.548,25	0,00	1.564,30
10.235,86	2.838,10	5.446,86	8.284,96	0,00	1.950,90	10.900,00	13.356,27	2.456,27	0,00	11.668,73
171.925,35	164.435,18	7.832,67	172.267,85	342,50	0,00	245.700,00	258.272,23	12.572,23	0,00	243.469,23
0,00	0,00	0,00	0,00	0,00	0,00	900,00	0,00	0,00	900,00	0,00
19.585,06	22.268,73	3.082,67	25.351,40	5.766,34	0,00	24.400,00	45.935,89	21.535,89	0,00	13.550,42
3.442,24	3.442,24	0,00	3.442,24	0,00	0,00	0,00	3.442,24	3.442,24	0,00	0,00
2.427,75	2.033,63	394,12	2.427,75	0,00	0,00	3.800,00	5.897,37	2.097,37	0,00	1.330,38

XVI LEGISLATURA - DISEGNI DI LEGGE E RELAZIONI - DOCUMENTI

TITOLI / CATEGORIE		GESTIONE DI COMPETENZA								
		Previsioni				Somme impegnate			Differenze rispetto alle previsioni	
		Previsione iniziale	Variazioni in aumento	Variazioni in diminuzione	Previsione definitiva	Pagate	Rimasii da pagare	Totale impegni	in più	in meno
1	2	3	4 = (1 + 2 - 3)	5	6	7 = (5 + 6)	8 = (7 - 4)	9 = (4 - 7)		
06.096.1.04.143	Personale associato - art. 17 regolamento del personale	1.000,00	0,00	1.000,00	0,00	0,00	0,00	0,00	0,00	0,00
06.096.1.04.144	Acquisizione di servizi bibliografici e di consultazione di periodici on-line	10.000,00	2.267,82	0,00	12.267,82	12.267,82	0,00	12.267,82	0,00	0,00
06.096.1.04.251	Progetti di ricerca	64.000,00	50.000,00	59.000,00	55.000,00	0,00	55.000,00	55.000,00	0,00	0,00
06.096.1.04.254	Altre attività scientifiche	0,00	0,00	0,00	0,00	0,00	0,00	0,00	0,00	0,00
	Totale categoria 06.096.1.04	539.551,35	421.340,51	179.553,97	781.337,89	200.998,71	580.339,18	781.337,89	0,00	0,00
06.096.1.05	Dottorati, borse di studio ed assegni di ricerca									
06.096.1.05.121	Assegni per la collaborazione ad attività di ricerca	104.000,00	159.029,20	23.199,26	239.829,94	60.308,76	179.521,18	239.829,94	0,00	0,00
	Totale categoria 06.096.1.05	104.000,00	159.029,20	23.199,26	239.829,94	60.308,76	179.521,18	239.829,94	0,00	0,00
06.096.1.06	Oneri tributari									
06.096.1.06.451	Imposte, tasse e tributi vari	11.000,00	0,00	0,00	11.000,00	0,00	11.000,00	11.000,00	0,00	0,00
06.096.1.06.452	Imposta sul valore aggiunto	0,00	24.165,58	0,00	24.165,58	19.294,99	4.870,59	24.165,58	0,00	0,00
	Totale categoria 06.096.1.06	11.000,00	24.165,58	0,00	35.165,58	19.294,99	15.870,59	35.165,58	0,00	0,00
	Totale Titolo I	1.073.366,05	651.887,29	316.417,58	1.408.835,76	557.642,16	851.193,60	1.408.835,76	0,00	0,00
06.096.2	Spese di investimento									
06.096.2.01	Opere immobiliari									
06.096.2.01.001	Acquisto, costruzione, ripristino, trasformazione e manutenzione straordinaria di immobili di proprietà	0,00	40.000,00	0,00	40.000,00	38.400,00	1.600,00	40.000,00	0,00	0,00
	Totale categoria 06.096.2.01	0,00	40.000,00	0,00	40.000,00	38.400,00	1.600,00	40.000,00	0,00	0,00
06.096.2.02	Acquisizione di beni di uso durevole									
06.096.2.02.002	Periodici, opere e materiale bibliografico	0,00	0,00	0,00	0,00	0,00	0,00	0,00	0,00	0,00
06.096.2.02.003	Mobili e arredi	0,00	0,00	0,00	0,00	0,00	0,00	0,00	0,00	0,00
06.096.2.02.005	Attrezzature tecniche, macchine e strumentazioni scientifiche	26.000,00	328.421,22	1.000,00	353.421,22	13.479,46	339.941,76	353.421,22	0,00	0,00
	Totale categoria 06.096.2.02	26.000,00	328.421,22	1.000,00	353.421,22	13.479,46	339.941,76	353.421,22	0,00	0,00
	Totale Titolo II	26.000,00	368.421,22	1.000,00	393.421,22	51.879,46	341.541,76	393.421,22	0,00	0,00
	Totale C.d.R. 096	1.099.366,05	1.020.308,51	317.417,58	1.802.256,98	609.521,62	1.192.735,36	1.802.256,98	0,00	0,00
06.097	TECNOLOGIA DELLE MEMBRANE									
06.097.1	Spese correnti									
06.097.1.02	Spese per il personale									
06.097.1.02.058	RibUZIONE a ricercatori e professori universitari associati agli istituti	0,00	0,00	0,00	0,00	0,00	0,00	0,00	0,00	0,00
06.097.1.02.061	Missioni del personale dipendente	155.406,20	235.301,59	67.439,79	323.268,00	76.685,86	246.582,14	323.268,00	0,00	0,00
06.097.1.02.064	Formazione professionale ed aggiornamento del personale di cui al CC.C.N.L.	0,00	0,00	0,00	0,00	0,00	0,00	0,00	0,00	0,00
06.097.1.02.065	Corsi di formazione del personale non ricompresi nel programma di cui al CC.C.N.L.	0,00	0,00	0,00	0,00	0,00	0,00	0,00	0,00	0,00
06.097.1.02.069	Mensa	29.333,33	0,00	4.489,05	24.844,28	20.561,55	4.282,73	24.844,28	0,00	0,00
	Totale categoria 06.097.1.02	184.739,53	235.301,59	71.928,84	348.112,28	97.247,41	250.864,87	348.112,28	0,00	0,00
06.097.1.03	Beni di consumo e servizi									
06.097.1.03.101	Spese d'ufficio	81.911,52	16.893,50	54.000,00	44.805,02	12.396,12	32.408,90	44.805,02	0,00	0,00
06.097.1.03.103	Spese postali e telegrafiche	3.800,00	2.000,00	0,00	5.800,00	2.636,52	3.163,48	5.800,00	0,00	0,00
06.097.1.03.104	Spese telefoniche e canoni di trasmissione dati	3.500,00	5.000,00	748,00	7.752,00	252,00	7.500,00	7.752,00	0,00	0,00
06.097.1.03.107	Software	5.000,00	1.200,00	4.600,00	2.200,00	1.005,00	1.195,00	2.200,00	0,00	0,00
06.097.1.03.113	Spese di rappresentanza	2.000,00	209,00	2.000,00	209,00	209,00	0,00	209,00	0,00	0,00
06.097.1.03.118	Indennità di missione, gettoni di presenza e rimborso spese ai componenti di organismi collegiali ed ai Panel di valutazione	0,00	0,00	0,00	0,00	0,00	0,00	0,00	0,00	0,00
06.097.1.03.124	Altre prestazioni da terzi	61.500,00	74.602,31	19.300,00	116.802,31	51.938,23	64.864,08	116.802,31	0,00	0,00
06.097.1.03.126	Manutenzione straordinaria ed adattamento immobili in locazione, in comodato o in uso	0,00	4.489,05	0,00	4.489,05	4.489,05	0,00	4.489,05	0,00	0,00
06.097.1.03.136	Pulizia	6.416,67	8.440,00	0,00	14.856,67	10.080,00	4.776,67	14.856,67	0,00	0,00
	Totale categoria 06.097.1.03	164.128,19	112.833,86	80.048,00	196.914,05	83.005,92	113.908,13	196.914,05	0,00	0,00

XVI LEGISLATURA - DISEGNI DI LEGGE E RELAZIONI - DOCUMENTI

Residui a inizio esercizio	GESTIONE DEI RESIDUI PASSIVI					GESTIONE DI CASSA				Totale dei residui passivi al termine dell'esercizio
	Pagati	Rimasti da pagare	Totali	Variazioni		Previsione definitiva	Pagamenti	Differenze rispetto alle previsioni		
				in più	in meno			in più	in meno	
10	11	12	13 = (11 + 12)	14 = (13 - 10)	15 = (14 - 13)	16	17 = (5 + 11)	18 = (17 - 16)	19 = (16 - 17)	20 = (6 + 12)
0,00	0,00	0,00	0,00	0,00	0,00	800,00	0,00	0,00	800,00	0,00
0,00	0,00	0,00	0,00	0,00	0,00	9.600,00	12.267,82	2.667,82	0,00	0,00
0,00	2.337,00	0,00	2.337,00	2.337,00	0,00	47.200,00	2.337,00	0,00	44.863,00	55.000,00
200,00	173,11	0,00	173,11	0,00	26,89	0,00	173,11	173,11	0,00	0,00
362.281,10	319.668,93	35.341,24	355.010,17	13.584,62	20.855,55	554.600,00	520.667,64	52.764,97	86.697,33	615.680,42
254.408,14	138.784,82	72.316,70	211.101,52	0,00	43.306,62	145.000,00	199.093,58	54.093,58	0,00	251.837,88
254.408,14	138.784,82	72.316,70	211.101,52	0,00	43.306,62	145.000,00	199.093,58	54.093,58	0,00	251.837,88
79.656,29	0,00	80.208,65	80.208,65	552,36	0,00	0,00	0,00	0,00	0,00	91.208,65
0,00	0,00	0,00	0,00	0,00	0,00	5.300,00	19.294,99	13.994,99	0,00	4.870,59
79.656,29	0,00	80.208,65	80.208,65	552,36	0,00	5.300,00	19.294,99	13.994,99	0,00	96.079,24
947.510,88	689.829,98	230.972,61	920.802,59	112.357,98	139.066,27	1.029.700,00	1.247.472,14	310.905,54	93.133,40	1.082.166,21
57.249,08	27.043,22	30.205,86	57.249,08	0,00	0,00	0,00	65.443,22	65.443,22	0,00	31.805,86
57.249,08	27.043,22	30.205,86	57.249,08	0,00	0,00	0,00	65.443,22	65.443,22	0,00	31.805,86
180,55	173,41	0,00	173,41	0,00	7,14	0,00	173,41	173,41	0,00	0,00
1.056,28	1.054,28	0,00	1.054,28	0,00	2,00	0,00	1.054,28	1.054,28	0,00	0,00
41.974,63	39.849,61	6.755,50	46.605,11	4.630,48	0,00	119.300,00	53.329,07	0,00	65.970,93	346.697,26
43.211,46	41.077,30	6.755,50	47.832,80	4.630,48	9,14	119.300,00	54.556,76	1.227,69	65.970,93	346.697,26
100.460,54	68.120,52	36.961,36	105.081,88	4.630,48	9,14	119.300,00	119.999,98	66.670,91	65.970,93	378.503,12
1.047.971,42	757.950,50	267.933,97	1.025.884,47	116.988,46	139.075,41	1.149.000,00	1.367.472,12	377.576,45	159.104,33	1.460.669,33
3.000,00	9.073,24	1.171,59	10.244,83	7.244,83	0,00	0,00	9.073,24	9.073,24	0,00	1.171,59
105.266,05	67.055,49	25.876,27	92.931,76	0,00	12.334,29	96.700,00	143.741,35	47.041,35	0,00	272.458,41
817,57	3.101,96	8.695,61	11.797,57	10.980,00	0,00	0,00	3.101,96	3.101,96	0,00	8.695,61
0,00	1.158,06	0,00	1.158,06	1.158,06	0,00	0,00	1.158,06	1.158,06	0,00	0,00
7.669,23	8.099,99	130,79	8.230,78	561,55	0,00	14.700,00	28.661,54	13.961,54	0,00	4.413,52
116.752,85	88.488,74	35.874,26	124.363,00	19.944,44	12.334,29	111.400,00	185.736,15	74.336,15	0,00	286.739,13
21.074,08	18.569,37	8.287,68	26.857,05	5.782,97	0,00	73.500,00	30.965,49	0,00	42.534,51	40.696,58
9.367,82	2.120,64	2.232,54	4.353,18	0,00	5.014,64	3.600,00	4.757,16	1.157,16	0,00	5.396,02
14.351,24	7.252,82	3.653,45	10.906,27	0,00	3.444,97	2.600,00	7.504,82	4.904,82	0,00	11.153,45
1.023,60	0,00	1.023,60	1.023,60	0,00	0,00	4.700,00	1.005,00	0,00	3.695,00	2.218,60
3.971,50	1.080,00	2.335,85	3.415,85	0,00	555,65	0,00	1.289,00	1.289,00	0,00	2.335,85
2.156,13	234,51	1.219,95	1.454,46	0,00	701,67	0,00	234,51	234,51	0,00	1.219,95
12.589,11	10.661,26	11.838,42	22.499,68	9.910,57	0,00	83.300,00	62.599,49	0,00	20.700,51	76.702,50
8.629,95	24.471,45	0,00	24.471,45	15.841,50	0,00	4.200,00	28.960,50	24.760,50	0,00	0,00
16.197,26	5.760,00	0,00	5.760,00	0,00	10.437,26	7.400,00	15.840,00	8.440,00	0,00	4.776,67
89.360,69	70.150,05	30.591,49	100.741,54	31.535,04	20.154,19	179.300,00	153.155,97	40.785,99	66.930,02	144.499,62

XVI LEGISLATURA - DISEGNI DI LEGGE E RELAZIONI - DOCUMENTI

TITOLI / CATEGORIE		GESTIONE DI COMPETENZA								
		Previsioni				Somme impegnate			Differenze rispetto alle previsioni	
		Previsione iniziale	Variazioni in aumento	Variazioni in diminuzione	Previsione definitiva	Pagate	Rimasti da pagare	Totale impegni	In più	In meno
1	2	3	4 = (1 + 2 - 3)	5	6	7 = (5 + 6)	8 = (7 - 4)	9 = (4 - 7)		
06.097.1.04	Beni, servizi e prestazioni tecnico-scientifici									
06.097.1.04.102	Materiale di consumo di laboratorio	186.763,38	89.516,26	53.511,45	222.768,19	51.710,50	171.057,69	222.768,19	0,00	0,00
06.097.1.04.116	Convegni e stampa di atti, mostre ed altre attività di promozione ed immagine	0,00	0,00	0,00	0,00	0,00	0,00	0,00	0,00	0,00
06.097.1.04.117	Prestazioni tecnico-scientifiche	40.486,00	2.000,00	12.603,55	29.882,45	8.567,34	21.315,11	29.882,45	0,00	0,00
06.097.1.04.119	Contratti d'opera e collaborazioni coordinate e continuative	151.340,00	15.247,22	33.364,70	133.222,52	52.702,36	80.520,16	133.222,52	0,00	0,00
06.097.1.04.122	Professori visitatori	1.000,00	0,00	0,00	1.000,00	1,48	998,52	1.000,00	0,00	0,00
06.097.1.04.130	Manutenzione di attrezzature tecniche, macchine e strumentazione scientifica	0,00	0,00	0,00	0,00	0,00	0,00	0,00	0,00	0,00
06.097.1.04.137	Smaltimento di rifiuti tossici e nocivi	0,00	3.000,00	0,00	3.000,00	510,84	2.489,16	3.000,00	0,00	0,00
06.097.1.04.143	Personale associato - art. 17 regolamento del personale	0,00	0,00	0,00	0,00	0,00	0,00	0,00	0,00	0,00
06.097.1.04.144	Acquisizione di servizi bibliografici e di consultazione di periodici on-line	0,00	0,00	0,00	0,00	0,00	0,00	0,00	0,00	0,00
06.097.1.04.351	Trasferimenti per iniziative comuni ad altri soggetti pubblici e privati, italiani e stranieri	0,00	0,00	0,00	0,00	0,00	0,00	0,00	0,00	0,00
	Totale categoria 06.097.1.04	379.589,38	109.763,48	99.479,70	389.873,16	113.492,52	276.380,64	389.873,16	0,00	0,00
06.097.1.05	Dottorati, borse di studio ed assegni di ricerca									
06.097.1.05.121	Assegni per la collaborazione ad attività di ricerca	66.000,00	27.599,85	43.000,00	50.599,85	18.522,60	32.077,25	50.599,85	0,00	0,00
06.097.1.05.201	Borse di studio	36.000,00	46.500,00	31.000,00	51.500,00	11.031,73	40.468,27	51.500,00	0,00	0,00
06.097.1.05.202	Dottorati di ricerca	0,00	6.971,66	0,00	6.971,66	0,00	6.971,66	6.971,66	0,00	0,00
	Totale categoria 06.097.1.05	102.000,00	81.071,51	74.000,00	109.071,51	29.554,33	79.517,18	109.071,51	0,00	0,00
06.097.1.06	Oneri tributari									
06.097.1.06.452	Imposta sul valore aggiunto	0,00	8.775,13	0,00	8.775,13	8.775,13	0,00	8.775,13	0,00	0,00
	Totale categoria 06.097.1.06	0,00	8.775,13	0,00	8.775,13	8.775,13	0,00	8.775,13	0,00	0,00
	Totale Titolo I	830.457,10	547.745,57	325.456,54	1.052.746,13	332.075,31	720.670,82	1.052.746,13	0,00	0,00
06.097.2	Spese di investimento									
06.097.2.02	Acquisizione di beni di uso durevole									
06.097.2.02.002	Periodici, opere e materiale bibliografico	1.600,00	0,00	0,00	1.600,00	785,70	814,30	1.600,00	0,00	0,00
06.097.2.02.003	Mobili e arredi	0,00	3.896,40	0,00	3.896,40	2.037,60	1.858,80	3.896,40	0,00	0,00
06.097.2.02.005	Attrezzature tecniche, macchine e strumentazioni scientifiche	176.243,22	13.455,06	143.700,00	45.998,28	7.911,62	38.086,66	45.998,28	0,00	0,00
	Totale categoria 06.097.2.02	177.843,22	17.351,46	143.700,00	51.494,68	10.734,92	40.759,76	51.494,68	0,00	0,00
	Totale Titolo II	177.843,22	17.351,46	143.700,00	51.494,68	10.734,92	40.759,76	51.494,68	0,00	0,00
	Totale C.d.R. 097	1.008.300,32	565.097,03	469.156,54	1.104.240,81	342.810,23	761.430,58	1.104.240,81	0,00	0,00
06.100	TECNOLOGIE BIOMEDICHE									
06.100.1	Spese correnti									
06.100.1.02	Spese per il personale									
06.100.1.02.061	Missioni del personale dipendente	16.120,00	10.800,00	0,00	26.920,00	8.304,58	18.615,42	26.920,00	0,00	0,00
06.100.1.02.069	Mensa	3.690,00	0,00	0,00	3.690,00	0,00	3.690,00	3.690,00	0,00	0,00
	Totale categoria 06.100.1.02	19.810,00	10.800,00	0,00	30.610,00	8.304,58	22.305,42	30.610,00	0,00	0,00
06.100.1.03	Beni di consumo e servizi									
06.100.1.03.101	Spese d'ufficio	16.220,99	1.405,98	1.948,00	15.677,98	1.348,00	14.329,98	15.677,98	0,00	0,00
06.100.1.03.103	Spese postali e telegrafiche	5.210,00	0,00	68,27	5.141,73	0,00	5.141,73	5.141,73	0,00	0,00
06.100.1.03.104	Spese telefoniche e canoni di trasmissione dati	8.100,00	0,00	0,00	8.100,00	1.428,96	6.671,04	8.100,00	0,00	0,00
06.100.1.03.105	Energia elettrica, acqua gas e riscaldamento	39.580,00	0,00	0,00	39.580,00	0,00	39.580,00	39.580,00	0,00	0,00
06.100.1.03.107	Software	6.820,99	0,00	1.000,00	5.820,00	1.316,40	4.503,60	5.820,00	0,00	0,00
06.100.1.03.110	Noleggio apparecchiature	200.320,00	76.848,04	54.000,00	223.168,04	145.896,00	77.272,04	223.168,04	0,00	0,00
06.100.1.03.113	Spese di rappresentanza	20,00	0,00	20,00	0,00	0,00	0,00	0,00	0,00	0,00
06.100.1.03.124	Altre prestazioni da terzi	66.560,00	6.695,82	13.000,00	60.255,82	0,00	60.255,82	60.255,82	0,00	0,00
06.100.1.03.126	Manutenzione straordinaria ed adattamento immobili in locazione, in comodato o in uso	0,00	0,00	0,00	0,00	0,00	0,00	0,00	0,00	0,00
06.100.1.03.131	Manutenzione software	2.000,00	0,00	0,00	2.000,00	0,00	2.000,00	2.000,00	0,00	0,00

XVI LEGISLATURA – DISEGNI DI LEGGE E RELAZIONI - DOCUMENTI

Residui a inizio esercizio	GESTIONE DEI RESIDUI PASSIVI					GESTIONE DI CASSA				Totale dei residui passivi al termine dell'esercizio
	Pagati	Rimasti da pagare	Totali	Variazioni		Previsione definitiva	Pagamenti	Differenze rispetto alle previsioni		
				in più	in meno			in più	in meno	
10	11	12	13 = (11 + 12)	14 = (13 - 10)	15 = (10 - 13)	16	17 = (5 + 11)	18 = (17 - 16)	19 = (16 - 17)	20 = (6 + 12)
366.373,70	181.299,70	136.148,54	317.448,24	0,00	48.925,46	158.600,00	233.010,20	74.410,20	0,00	307.206,23
5.881,52	2.500,00	3.381,52	5.881,52	0,00	0,00	0,00	2.500,00	2.500,00	0,00	3.381,52
20.101,90	27.545,79	13.977,90	41.523,69	21.421,79	0,00	29.900,00	36.113,13	6.213,13	0,00	35.293,01
108.622,68	81.364,28	11.269,38	92.633,66	0,00	15.989,02	126.300,00	134.066,64	7.766,64	0,00	91.789,54
1.508,12	676,52	0,00	676,52	0,00	831,60	800,00	678,00	0,00	122,00	998,52
19.026,01	11.717,10	15.765,25	27.482,35	8.456,34	0,00	0,00	11.717,10	11.717,10	0,00	15.765,25
1.508,46	1.143,00	66,94	1.210,00	0,00	298,46	0,00	1.653,90	1.653,90	0,00	2.556,10
1.878,37	2.643,14	725,26	3.368,40	1.490,03	0,00	0,00	2.643,14	2.643,14	0,00	725,26
0,00	867,33	9.132,67	10.000,00	10.000,00	0,00	0,00	867,33	867,33	0,00	9.132,67
0,00	10.000,00	0,00	10.000,00	10.000,00	0,00	0,00	10.000,00	10.000,00	0,00	0,00
524.900,76	319.756,92	190.467,46	510.224,38	51.368,16	66.044,54	315.600,00	433.249,44	117.771,44	122,00	466.848,10
17.395,35	66.845,56	18.299,27	85.144,83	67.749,48	0,00	62.200,00	85.368,16	23.168,16	0,00	50.376,52
107.788,87	33.542,26	40.221,21	73.763,47	0,00	34.025,40	32.800,00	44.573,99	11.773,99	0,00	80.689,48
6.108,11	0,00	441,46	441,46	0,00	5.666,65	4.600,00	0,00	0,00	4.600,00	7.413,12
131.292,33	100.387,82	58.961,94	159.349,76	67.749,48	39.692,05	99.600,00	129.942,15	34.942,15	4.600,00	138.479,12
9.029,69	9.318,00	0,00	9.318,00	288,31	0,00	2.400,00	18.093,13	15.693,13	0,00	0,00
9.029,69	9.318,00	0,00	9.318,00	288,31	0,00	2.400,00	18.093,13	15.693,13	0,00	0,00
871.336,32	588.101,53	315.895,15	903.996,68	170.885,43	138.225,07	708.300,00	920.176,84	283.528,86	71.652,02	1.036.565,97
8.618,47	6.087,26	3.479,20	9.566,46	947,99	0,00	500,00	6.872,96	6.372,96	0,00	4.293,50
5.504,64	4.309,42	1.880,20	6.189,62	684,98	0,00	700,00	6.347,02	5.647,02	0,00	3.739,00
172.775,07	87.515,80	53.296,40	140.812,20	0,00	31.962,87	64.400,00	95.427,42	31.027,42	0,00	91.383,06
186.898,18	97.912,48	58.655,80	156.568,28	1.632,97	31.962,87	65.600,00	108.647,40	43.047,40	0,00	99.415,56
186.898,18	97.912,48	58.655,80	156.568,28	1.632,97	31.962,87	65.600,00	108.647,40	43.047,40	0,00	99.415,56
1.058.234,50	686.014,01	374.550,95	1.060.564,96	172.518,40	170.187,94	773.900,00	1.028.824,24	326.576,26	71.652,02	1.135.981,53
43.980,30	37.259,46	10.634,87	47.894,33	3.914,03	0,00	9.500,00	45.564,04	36.064,04	0,00	29.250,29
8.001,08	7.673,09	327,99	8.001,08	0,00	0,00	2.200,00	7.673,09	5.473,09	0,00	4.017,99
51.981,38	44.932,55	10.962,86	55.895,41	3.914,03	0,00	11.700,00	53.237,13	41.537,13	0,00	33.268,28
11.263,96	14.183,38	9.348,04	23.531,42	12.267,46	0,00	13.800,00	15.531,38	1.731,38	0,00	23.678,02
2.766,49	3.624,47	2.816,38	6.440,85	3.674,36	0,00	4.900,00	3.624,47	0,00	1.275,53	7.958,11
2.747,42	2.590,43	306,87	2.897,30	149,88	0,00	7.700,00	4.019,39	0,00	3.680,61	6.977,91
76.034,94	163.904,58	38.482,20	202.386,78	126.351,84	0,00	37.400,00	163.904,58	126.504,58	0,00	78.062,20
20.181,64	4.342,55	4.374,03	8.716,58	0,00	11.465,06	4.700,00	5.658,95	958,95	0,00	8.877,63
225,00	5.518,20	0,00	5.518,20	5.293,20	0,00	206.100,00	151.414,20	0,00	54.685,80	77.272,04
102,77	308,60	0,00	308,60	205,83	0,00	0,00	308,60	308,60	0,00	0,00
65.867,63	41.730,91	22.251,42	63.982,33	0,00	1.885,30	50.600,00	41.730,91	0,00	8.869,09	82.507,24
1.177,50	4.552,56	7.200,00	11.752,56	10.575,06	0,00	0,00	4.552,56	4.552,56	0,00	7.200,00
0,00	0,00	0,00	0,00	0,00	0,00	1.900,00	0,00	0,00	1.900,00	2.000,00

XVI LEGISLATURA - DISEGNI DI LEGGE E RELAZIONI - DOCUMENTI

Residui a inizio esercizio	GESTIONE DEI RESIDUI PASSIVI					GESTIONE DI CASSA				Totale dei residui passivi al termine dell'esercizio
	Pagati	Rimasti da pagare	Totali	Variazioni		Previsione definitiva	Pagamenti	Differenze rispetto alle previsioni		
				in più	in meno			in più	in meno	
10	11	12	13 = (11 + 12)	14 = (13 - 10)	15 = (10 - 13)	16	17 = (5 + 11)	18 = (17 - 16)	19 = (16 - 17)	20 = (6 + 12)
2.707,32	2.334,79	473,01	2.807,80	100,48	0,00	0,00	2.334,79	2.334,79	0,00	1.138,01
13.221,52	46.185,29	0,00	46.185,29	32.963,77	0,00	10.400,00	46.185,29	35.785,29	0,00	11.030,00
38.704,09	28.624,39	0,00	28.624,39	0,00	10.079,70	0,00	37.966,39	37.966,39	0,00	11.848,20
235.000,28	317.900,15	85.251,95	403.152,10	191.581,88	23.430,06	337.500,00	477.231,51	210.142,54	70.411,03	318.549,36
154.481,08	100.799,52	47.669,62	148.469,14	0,00	6.011,94	515.200,00	246.067,50	0,00	269.132,50	642.985,84
5.433,69	7.592,30	2.000,00	9.592,30	4.158,61	0,00	0,00	7.592,30	7.592,30	0,00	2.000,00
3.000,00	20,90	3.000,00	3.020,90	20,90	0,00	0,00	20,90	20,90	0,00	3.020,00
507.043,76	328.285,23	67.922,84	396.208,07	0,00	110.835,69	78.800,00	334.454,87	255.654,87	0,00	161.884,84
115.635,71	57.862,86	11.573,16	69.436,02	0,00	46.199,69	89.900,00	105.289,80	15.389,80	0,00	63.025,77
2.252,76	1.926,81	325,95	2.252,76	0,00	0,00	0,00	2.081,44	2.081,44	0,00	1.136,12
24,33	0,00	0,00	0,00	0,00	24,33	0,00	0,00	0,00	0,00	105.706,56
36.000,00	0,00	0,00	0,00	0,00	36.000,00	0,00	0,00	0,00	0,00	0,00
0,00	36.000,00	0,00	36.000,00	36.000,00	0,00	0,00	36.000,00	36.000,00	0,00	96.000,00
823.871,33	532.487,62	132.491,57	664.979,19	40.179,51	199.071,65	683.900,00	731.506,81	316.739,31	269.132,50	1.075.759,13
0,00	15.140,70	4.471,11	19.611,81	19.611,81	0,00	0,00	15.140,70	15.140,70	0,00	4.471,11
0,00	3.915,29	0,00	3.915,29	3.915,29	0,00	0,00	3.915,29	3.915,29	0,00	0,00
0,00	19.055,99	4.471,11	23.527,10	23.527,10	0,00	0,00	19.055,99	19.055,99	0,00	4.471,11
33.154,19	10.000,00	6.000,00	16.000,00	0,00	17.154,19	7.300,00	27.068,27	19.768,27	0,00	12.686,60
33.154,19	10.000,00	6.000,00	16.000,00	0,00	17.154,19	7.300,00	27.068,27	19.768,27	0,00	12.686,60
1.144.007,18	924.376,31	239.177,49	1.163.553,80	259.202,52	239.655,90	1.040.400,00	1.308.099,71	607.243,24	339.543,53	1.444.734,48
5.551,51	3.098,54	3.446,18	6.544,72	993,21	0,00	0,00	3.098,54	3.098,54	0,00	3.646,18
30.861,41	22.923,64	7.919,33	30.842,97	0,00	18,44	41.000,00	23.643,64	0,00	17.356,36	122.379,33
36.412,92	26.022,18	11.365,51	37.387,69	993,21	18,44	41.000,00	26.742,18	3.098,54	17.356,36	126.025,51
36.412,92	26.022,18	11.365,51	37.387,69	993,21	18,44	41.000,00	26.742,18	3.098,54	17.356,36	126.025,51
1.180.420,10	950.398,49	250.543,00	1.200.941,49	260.195,73	239.674,34	1.081.400,00	1.334.841,89	610.341,78	356.899,89	1.570.759,99
1.000,00	483,68	0,00	483,68	0,00	516,32	0,00	483,68	483,68	0,00	0,00
18.331,12	2.045,54	8.676,66	10.722,20	0,00	7.608,92	1.200,00	2.045,54	845,54	0,00	9.176,66
800,00	0,00	0,00	0,00	0,00	800,00	0,00	0,00	0,00	0,00	0,00
2.522,54	1.246,16	1.276,38	2.522,54	0,00	0,00	0,00	1.246,16	1.246,16	0,00	1.276,38
22.653,66	3.775,38	9.953,04	13.728,42	0,00	8.925,24	1.200,00	3.775,38	2.575,38	0,00	10.453,04
47.856,77	2.744,55	2.368,80	5.113,35	0,00	42.743,42	4.700,00	2.744,55	0,00	1.955,45	3.366,22
32,04	1,00	31,04	32,04	0,00	0,00	0,00	1,00	1,00	0,00	31,04
1.931,60	535,85	1.395,75	1.931,60	0,00	0,00	0,00	535,85	535,85	0,00	1.395,75
5.028,37	0,00	528,37	5.283,74	0,00	4.500,00	0,00	0,00	0,00	0,00	528,37
3.931,00	257,22	1.792,78	2.050,00	0,00	1.881,00	0,00	257,22	257,22	0,00	1.792,78
5.941,56	1.273,35	4.239,16	5.512,51	0,00	429,05	0,00	1.273,35	1.273,35	0,00	4.239,16

XVI LEGISLATURA - DISEGNI DI LEGGE E RELAZIONI - DOCUMENTI

TITOLI / CATEGORIE		GESTIONE DI COMPETENZA								
		Previsioni				Somme impegnate			Differenze rispetto alle previsioni	
Codice	Denominazione	Previsione iniziale	Variazioni in aumento	Variazioni in diminuzione	Previsione definitiva	Pagate	Rimasti da pagare	Totale impegni	in più	in meno
		1	2	3	4 = (1 + 2 - 3)	5	6	7 = (5 + 6)	8 = (7 - 4)	9 = (4 - 7)
06.407.1.03.118	Indennità di missione, gettoni di presenza e rimborso spese ai componenti di organismi collegiali ed ai Panel di valutazione	0,00	0,00	0,00	0,00	0,00	0,00	0,00	0,00	0,00
06.407.1.03.124	Altre prestazioni da terzi	4.000,00	0,00	4.000,00	0,00	0,00	0,00	0,00	0,00	0,00
06.407.1.03.134	Trasporti, traslochi e facchinaggi	0,00	0,00	0,00	0,00	0,00	0,00	0,00	0,00	0,00
06.407.1.03.136	Pulizia	0,00	0,00	0,00	0,00	0,00	0,00	0,00	0,00	0,00
	Totale categoria 06.407.1.03	9.000,00	997,42	9.000,00	997,42	0,00	997,42	997,42	0,00	0,00
	06.407.1.04 Beni, servizi e prestazioni tecnico-scientifici									
06.407.1.04.102	Materiale di consumo di laboratorio	14.116,55	0,00	14.116,55	0,00	0,00	0,00	0,00	0,00	0,00
06.407.1.04.115	Realizzazione, stampa, diffusione e spedizione di pubblicazioni	0,00	0,00	0,00	0,00	0,00	0,00	0,00	0,00	0,00
06.407.1.04.116	Convegni e stampa di atti, mostre ed altre attività di promozione ed immagine	0,00	1.000,00	0,00	1.000,00	0,00	1.000,00	1.000,00	0,00	0,00
06.407.1.04.117	Prestazioni tecnico-scientifiche	0,00	0,00	0,00	0,00	0,00	0,00	0,00	0,00	0,00
06.407.1.04.119	Contratti d'opera e collaborazioni coordinate e continuative	0,00	25.957,95	0,00	25.957,95	15.940,39	10.017,56	25.957,95	0,00	0,00
06.407.1.04.123	Prestazioni da strutture dell'ente	0,00	0,00	0,00	0,00	0,00	0,00	0,00	0,00	0,00
06.407.1.04.130	Manutenzione di attrezzature tecniche, macchine e strumentazione scientifica	0,00	0,00	0,00	0,00	0,00	0,00	0,00	0,00	0,00
06.407.1.04.132	Deposito, mantenimento e tutela dei brevetti	0,00	0,00	0,00	0,00	0,00	0,00	0,00	0,00	0,00
06.407.1.04.142	Spese per l'organizzazione di corsi di formazione	0,00	0,00	0,00	0,00	0,00	0,00	0,00	0,00	0,00
06.407.1.04.251	Progetti di ricerca	0,00	0,00	0,00	0,00	0,00	0,00	0,00	0,00	0,00
06.407.1.04.301	Convenzioni con istituzioni scientifiche pubbliche e private	0,00	0,00	0,00	0,00	0,00	0,00	0,00	0,00	0,00
06.407.1.04.351	Trasferimenti per iniziative comuni ad altri soggetti pubblici e privati, italiani e stranieri	0,00	0,00	0,00	0,00	0,00	0,00	0,00	0,00	0,00
	Totale categoria 06.407.1.04	14.116,55	26.957,95	14.116,55	26.957,95	15.940,39	11.017,56	26.957,95	0,00	0,00
	06.407.1.05 Dottorati, borse di studio ed assegni di ricerca									
06.407.1.05.201	Borse di studio	10.000,00	0,00	10.000,00	0,00	0,00	0,00	0,00	0,00	0,00
06.407.1.05.202	Dottorati di ricerca	0,00	0,00	0,00	0,00	0,00	0,00	0,00	0,00	0,00
	Totale categoria 06.407.1.05	10.000,00	0,00	10.000,00	0,00	0,00	0,00	0,00	0,00	0,00
	06.407.1.06 Oneri tributari									
06.407.1.06.451	Imposte, tasse e tributi vari	0,00	0,00	0,00	0,00	0,00	0,00	0,00	0,00	0,00
06.407.1.06.452	Imposta sul valore aggiunto	5.000,00	4.829,77	5.000,00	4.829,77	4.829,77	0,00	4.829,77	0,00	0,00
	Totale categoria 06.407.1.06	5.000,00	4.829,77	5.000,00	4.829,77	4.829,77	0,00	4.829,77	0,00	0,00
	Totale Titolo I	40.116,55	33.285,14	40.116,55	33.285,14	20.770,16	12.514,98	33.285,14	0,00	0,00
	06.407.2 Spese di investimento									
	06.407.2.02 Acquisizione di beni di uso durevole									
06.407.2.02.003	Mobili e arredi	0,00	0,00	0,00	0,00	0,00	0,00	0,00	0,00	0,00
06.407.2.02.005	Attrezzature tecniche, macchine e strumentazioni scientifiche	5.000,00	0,00	5.000,00	0,00	0,00	0,00	0,00	0,00	0,00
	Totale categoria 06.407.2.02	5.000,00	0,00	5.000,00	0,00	0,00	0,00	0,00	0,00	0,00
	06.407.2.03 Partecipazioni									
06.407.2.03.051	Partecipazione ad iniziative comuni ad altri soggetti pubblici e privati, italiani e stranieri	8.000,00	0,00	8.000,00	0,00	0,00	0,00	0,00	0,00	0,00
	Totale categoria 06.407.2.03	8.000,00	0,00	8.000,00	0,00	0,00	0,00	0,00	0,00	0,00
	Totale Titolo II	13.000,00	0,00	13.000,00	0,00	0,00	0,00	0,00	0,00	0,00
	Totale C.d.R. 407	53.116,55	33.285,14	53.116,55	33.285,14	20.770,16	12.514,98	33.285,14	0,00	0,00
	06.506 DIPARTIMENTO PROGETTAZIONE MOLECOLARE									
	06.506.1 Spese correnti									
	06.506.1.02 Spese per il personale									
06.506.1.02.061	Missioni del personale dipendente	30.000,00	39.000,00	7.123,85	61.876,15	11.367,23	50.508,92	61.876,15	0,00	0,00
06.506.1.02.064	Formazione professionale ed aggiornamento del personale di cui ai CC.C.N.L.	0,00	0,00	0,00	0,00	0,00	0,00	0,00	0,00	0,00
06.506.1.02.069	Mensa	10.000,00	0,00	0,00	10.000,00	9.034,63	965,37	10.000,00	0,00	0,00

XVI LEGISLATURA - DISEGNI DI LEGGE E RELAZIONI - DOCUMENTI

Residui a inizio esercizio	GESTIONE DEI RESIDUI PASSIVI					GESTIONE DI CASSA				Totale dei residui passivi al termine dell'esercizio
	Pagati	Rimasti da pagare	Totali	Variazioni		Previsione definitiva	Pagamenti	Differenze rispetto alle previsioni		
				in più	in meno			in più	in meno	
10	11	12	13 = (11 + 12)	14 = (13 - 10)	15 = (10 - 13)	16	17 = (5 + 11)	18 = (17 - 16)	19 = (16 - 17)	20 = (6 + 12)
250,85	419,45	0,00	419,45	168,60	0,00	0,00	419,45	419,45	0,00	0,00
204.755,53	85.083,60	16.831,27	101.914,87	0,00	102.840,66	36.500,00	85.083,60	48.583,60	0,00	16.831,27
1.000,00	0,00	1.000,00	1.000,00	0,00	0,00	0,00	0,00	0,00	0,00	1.000,00
350,00	0,00	350,00	350,00	0,00	0,00	0,00	0,00	0,00	0,00	350,00
271.077,72	90.315,02	28.537,17	118.852,19	168,60	152.394,13	41.200,00	90.315,02	51.070,47	1.955,45	29.534,59
48.133,58	27.439,76	11.776,48	39.216,24	0,00	8.917,34	11.100,00	27.439,76	16.339,76	0,00	11.776,48
6.342,00	912,00	430,00	1.342,00	0,00	5.000,00	0,00	912,00	912,00	0,00	430,00
3.365,82	47.625,21	2.740,61	50.365,82	47.000,00	0,00	0,00	47.625,21	47.625,21	0,00	3.740,61
7.000,00	0,00	0,00	0,00	0,00	7.000,00	0,00	0,00	0,00	0,00	0,00
85.027,60	52.676,41	11.167,24	63.843,65	0,00	21.183,95	0,00	68.616,80	68.616,80	0,00	21.184,80
76.139,50	0,00	0,00	0,00	0,00	76.139,50	0,00	0,00	0,00	0,00	0,00
5.000,00	0,00	5.000,00	5.000,00	0,00	0,00	0,00	0,00	0,00	0,00	5.000,00
500,00	0,00	500,00	500,00	0,00	0,00	0,00	0,00	0,00	0,00	500,00
152,33	0,00	152,33	152,33	0,00	0,00	0,00	0,00	0,00	0,00	152,33
4.000,00	0,00	4.000,00	4.000,00	0,00	0,00	0,00	0,00	0,00	0,00	4.000,00
500,00	0,00	500,00	500,00	0,00	0,00	0,00	0,00	0,00	0,00	500,00
386,50	0,00	0,00	0,00	0,00	386,50	0,00	0,00	0,00	0,00	0,00
236.547,33	128.653,38	36.266,66	164.920,04	47.000,00	118.627,29	11.100,00	144.593,77	133.493,77	0,00	47.284,22
0,00	0,00	0,00	0,00	0,00	0,00	6.700,00	0,00	0,00	6.700,00	0,00
0,00	39.442,56	0,00	39.442,56	39.442,56	0,00	0,00	39.442,56	39.442,56	0,00	0,00
0,00	39.442,56	0,00	39.442,56	39.442,56	0,00	6.700,00	39.442,56	39.442,56	6.700,00	0,00
0,00	0,00	3.901,81	3.901,81	3.901,81	0,00	0,00	0,00	0,00	0,00	3.901,81
11.096,34	11.096,34	0,00	11.096,34	0,00	0,00	1.500,00	15.926,11	14.426,11	0,00	0,00
11.096,34	11.096,34	3.901,81	14.998,15	3.901,81	0,00	1.500,00	15.926,11	14.426,11	0,00	3.901,81
541.375,05	273.282,68	78.658,68	351.941,36	90.512,97	279.946,66	61.700,00	294.052,84	241.008,29	8.655,45	91.173,66
0,00	432,00	0,00	432,00	432,00	0,00	0,00	432,00	432,00	0,00	0,00
510.304,73	552.715,12	31.327,30	584.042,42	73.737,69	0,00	1.700,00	552.715,12	551.015,12	0,00	31.327,30
510.304,73	553.147,12	31.327,30	584.474,42	74.169,69	0,00	1.700,00	553.147,12	551.447,12	0,00	31.327,30
170,77	0,00	170,77	170,77	0,00	0,00	8.000,00	0,00	0,00	8.000,00	170,77
170,77	0,00	170,77	170,77	0,00	0,00	8.000,00	0,00	0,00	8.000,00	170,77
510.475,50	553.147,12	31.498,07	584.645,19	74.169,69	0,00	9.700,00	553.147,12	551.447,12	8.000,00	31.498,07
1.051.850,55	826.429,80	110.156,75	936.586,55	164.682,66	279.946,66	71.400,00	847.199,96	792.455,41	16.655,45	122.671,73
33.604,06	10.719,26	4.544,72	15.263,98	0,00	18.340,08	36.600,00	22.086,49	0,00	14.513,51	55.053,64
0,00	2.300,00	3.000,00	5.300,00	5.300,00	0,00	0,00	2.300,00	2.300,00	0,00	3.000,00
1.523,07	0,00	1.523,07	1.523,07	0,00	0,00	6.000,00	9.034,63	3.034,63	0,00	2.488,44

XVI LEGISLATURA - DISEGNI DI LEGGE E RELAZIONI - DOCUMENTI

TITOLI / CATEGORIE		GESTIONE DI COMPETENZA								
		Previsioni				Somme impegnate			Differenze rispetto alle previsioni	
		Previsione iniziale	Variazioni in aumento	Variazioni in diminuzione	Previsione definitiva	Pagate	Rimasti da pagare	Totale impegni	In più	In meno
1	2	3	4 = (1 + 2 - 3)	5	6	7 = (5 + 6)	8 = (7 - 4)	9 = (4 - 7)		
ai CC.C.N.L.										
07.004.1.02.065	Corsi di formazione del personale non ricompresi nel programma di cui ai CC.C.N.L.	0,00	0,00	0,00	0,00	0,00	0,00	0,00	0,00	0,00
07.004.1.02.069	Mensa	26.695,00	0,00	0,00	26.695,00	22.736,55	3.958,45	26.695,00	0,00	0,00
Totale categoria 07.004.1.02		40.695,00	2.498,76	3.000,00	40.193,76	22.736,55	17.457,21	40.193,76	0,00	0,00
07.004.1.03 Beni di consumo e servizi										
07.004.1.03.101	Spese d'ufficio	2.150,00	341,28	532,44	1.958,84	1.591,86	366,98	1.958,84	0,00	0,00
07.004.1.03.103	Spese postali e telegrafiche	5.395,00	0,00	0,00	5.395,00	0,00	5.395,00	5.395,00	0,00	0,00
07.004.1.03.104	Spese telefoniche e canoni di trasmissione dati	0,00	0,00	0,00	0,00	0,00	0,00	0,00	0,00	0,00
07.004.1.03.105	Energia elettrica, acqua gas e riscaldamento	4.500,00	0,00	0,00	4.500,00	4.500,00	0,00	4.500,00	0,00	0,00
07.004.1.03.110	Noleggio apparecchiature	0,00	0,00	0,00	0,00	0,00	0,00	0,00	0,00	0,00
07.004.1.03.111	Canoni di leasing	0,00	0,00	0,00	0,00	0,00	0,00	0,00	0,00	0,00
07.004.1.03.124	Altre prestazioni da terzi	0,00	1.000,00	0,00	1.000,00	0,00	1.000,00	1.000,00	0,00	0,00
07.004.1.03.128	Manutenzione ordinaria di immobili di proprietà	9.650,00	0,00	304,78	9.345,22	6.501,35	2.843,87	9.345,22	0,00	0,00
07.004.1.03.129	Manutenzione di mobili ed arredi	0,00	420,00	0,00	420,00	420,00	0,00	420,00	0,00	0,00
07.004.1.03.131	Manutenzione software	720,00	0,00	326,00	394,00	0,00	394,00	394,00	0,00	0,00
07.004.1.03.135	Vigilanza	5.670,00	0,00	0,00	5.670,00	5.670,00	0,00	5.670,00	0,00	0,00
07.004.1.03.136	Pulizia	0,00	0,00	0,00	0,00	0,00	0,00	0,00	0,00	0,00
Totale categoria 07.004.1.03		28.085,00	1.761,28	1.163,22	28.683,06	18.683,21	9.999,85	28.683,06	0,00	0,00
07.004.1.04 Beni, servizi e prestazioni tecnico-scientifici										
07.004.1.04.115	Realizzazione, stampa, diffusione e spedizione di pubblicazioni	0,00	0,00	0,00	0,00	0,00	0,00	0,00	0,00	0,00
07.004.1.04.116	Convegni e stampa di atti, mostre ed altre attività di promozione ed immagine	0,00	0,00	0,00	0,00	0,00	0,00	0,00	0,00	0,00
07.004.1.04.117	Prestazioni tecnico-scientifiche	18.620,00	0,00	7.620,00	11.000,00	0,00	11.000,00	11.000,00	0,00	0,00
07.004.1.04.119	Contratti d'opera e collaborazioni coordinate e continuative	0,00	0,00	0,00	0,00	0,00	0,00	0,00	0,00	0,00
07.004.1.04.122	Professori visitatori	9.000,00	0,00	0,00	9.000,00	0,00	9.000,00	9.000,00	0,00	0,00
07.004.1.04.130	Manutenzione di attrezzature tecniche, macchine e strumentazione scientifica	250,00	743,22	0,00	993,22	993,22	0,00	993,22	0,00	0,00
07.004.1.04.137	Smaltimento di rifiuti tossici e nocivi	0,00	0,00	0,00	0,00	0,00	0,00	0,00	0,00	0,00
07.004.1.04.251	Progetti di ricerca	45.000,00	0,00	0,00	45.000,00	0,00	45.000,00	45.000,00	0,00	0,00
07.004.1.04.253	Attività di ricerca di giovani ricercatori	0,00	0,00	0,00	0,00	0,00	0,00	0,00	0,00	0,00
07.004.1.04.254	Altre attività scientifiche	0,00	0,00	0,00	0,00	0,00	0,00	0,00	0,00	0,00
07.004.1.04.351	Trasferimenti per iniziative comuni ad altri soggetti pubblici e privati, italiani e stranieri	0,00	0,00	0,00	0,00	0,00	0,00	0,00	0,00	0,00
07.004.1.04.404	Programmi e progetti internazionali di iniziativa dell'ente o in compartecipazione	0,00	0,00	0,00	0,00	0,00	0,00	0,00	0,00	0,00
07.004.1.04.405	Partecipazione dell'ente ad attività di organismi internazionali	0,00	21.254,61	0,00	21.254,61	0,00	21.254,61	21.254,61	0,00	0,00
Totale categoria 07.004.1.04		72.870,00	21.997,83	7.620,00	87.247,83	993,22	86.254,61	87.247,83	0,00	0,00
07.004.1.05 Dottorati, borse di studio ed assegni di ricerca										
07.004.1.05.121	Assegni per la collaborazione ad attività di ricerca	0,00	0,00	0,00	0,00	0,00	0,00	0,00	0,00	0,00
Totale categoria 07.004.1.05		0,00	0,00	0,00	0,00	0,00	0,00	0,00	0,00	0,00
07.004.1.06 Oneri tributari										
07.004.1.06.452	Imposta sul valore aggiunto	0,00	0,00	0,00	0,00	0,00	0,00	0,00	0,00	0,00
Totale categoria 07.004.1.06		0,00	0,00	0,00	0,00	0,00	0,00	0,00	0,00	0,00
07.004.1.07 Oneri finanziari										
07.004.1.07.501	Interessi passivi su mutui, prestiti, anticipazioni di cassa ed oneri accessori	0,00	0,00	0,00	0,00	0,00	0,00	0,00	0,00	0,00
Totale categoria 07.004.1.07		0,00	0,00	0,00	0,00	0,00	0,00	0,00	0,00	0,00
Totale Titolo I		141.650,00	26.257,87	11.783,22	156.124,65	42.412,98	113.711,67	156.124,65	0,00	0,00
07.004.2 Spese di investimento										
07.004.2.02 Acquisizione di beni di uso durevole										
07.004.2.02.002	Periodici, opere e materiale bibliografico	0,00	0,00	0,00	0,00	0,00	0,00	0,00	0,00	0,00
07.004.2.02.005	Attrezzature tecniche, macchine e strumentazioni scientifiche	0,00	70.000,00	0,00	70.000,00	0,00	70.000,00	70.000,00	0,00	0,00

XVI LEGISLATURA – DISEGNI DI LEGGE E RELAZIONI - DOCUMENTI

Residui a inizio esercizio	GESTIONE DEI RESIDUI PASSIVI					GESTIONE DI CASSA				Totale dei residui passivi al termine dell'esercizio
	Pagati	Rimasti da pagare	Totali	Variazioni		Previsione definitiva	Pagamenti	Differenze rispetto alle previsioni		
				in più	in meno			in più	in meno	
10	11	12	13 = (11 + 12)	14 = (13 - 10)	15 = (10 - 13)	16	17 = (5 + 11)	18 = (17 - 16)	19 = (16 - 17)	20 = (6 + 12)
0,00	0,00	4.000,00	4.000,00	4.000,00	0,00	0,00	0,00	0,00	0,00	4.000,00
0,00	0,00	0,00	0,00	0,00	0,00	14.800,00	22.736,55	7.936,55	0,00	3.958,45
39.707,04	25.202,96	26.812,43	52.015,39	12.586,96	278,61	22.600,00	47.939,51	25.339,51	0,00	44.269,64
4.997,20	5.136,84	664,36	5.801,20	804,00	0,00	1.200,00	6.728,70	5.528,70	0,00	1.031,34
2.330,00	161,72	2.168,28	2.330,00	0,00	0,00	4.700,00	161,72	0,00	4.538,28	7.563,28
12.462,50	8.568,00	3.090,50	11.658,50	0,00	804,00	0,00	8.568,00	8.568,00	0,00	3.090,50
0,00	369,86	0,00	369,86	369,86	0,00	0,00	4.869,86	4.869,86	0,00	0,00
2.069,89	1.094,92	974,97	2.069,89	0,00	0,00	0,00	1.094,92	1.094,92	0,00	974,97
1.145,58	775,72	0,00	775,72	0,00	369,86	0,00	775,72	775,72	0,00	0,00
36.231,65	1.834,47	6.465,49	8.299,96	0,00	27.931,69	0,00	1.834,47	1.834,47	0,00	7.465,49
0,00	0,00	0,00	0,00	0,00	0,00	8.400,00	6.501,35	0,00	1.898,65	2.843,37
0,00	0,00	0,00	0,00	0,00	0,00	400,00	420,00	20,00	0,00	0,00
53,30	0,00	0,00	0,00	0,00	53,30	300,00	0,00	0,00	300,00	394,00
0,00	0,00	0,00	0,00	0,00	0,00	4.900,00	5.670,00	770,00	0,00	0,00
86,27	466,27	0,00	466,27	380,00	0,00	0,00	466,27	466,27	0,00	0,00
59.376,39	18.407,80	13.363,60	31.771,40	1.553,86	29.158,85	19.900,00	37.091,01	23.927,94	6.736,93	23.363,45
0,00	5.000,00	0,00	5.000,00	5.000,00	0,00	0,00	5.000,00	5.000,00	0,00	0,00
585,00	0,00	585,00	585,00	0,00	0,00	0,00	0,00	0,00	0,00	585,00
12.891,20	2.676,31	2.000,00	4.676,31	0,00	8.214,89	17.200,00	2.676,31	0,00	14.523,69	13.000,00
13.358,79	10.718,31	76,76	10.795,07	0,00	2.563,72	0,00	10.718,31	10.718,31	0,00	76,76
7.330,56	2.322,77	1.717,05	4.039,82	0,00	3.290,74	8.300,00	2.322,77	0,00	5.977,23	10.717,05
0,00	0,00	0,00	0,00	0,00	0,00	900,00	993,22	93,22	0,00	0,00
0,00	75,45	0,00	75,45	75,45	0,00	0,00	75,45	75,45	0,00	0,00
0,00	0,00	0,00	0,00	0,00	0,00	41.500,00	0,00	0,00	41.500,00	45.000,00
97,97	0,00	97,97	97,97	0,00	0,00	0,00	0,00	0,00	0,00	97,97
15.000,00	15.000,00	0,00	15.000,00	0,00	0,00	0,00	15.000,00	15.000,00	0,00	0,00
950,00	0,00	0,00	0,00	0,00	950,00	0,00	0,00	0,00	0,00	0,00
0,00	1.500,00	63,72	1.563,72	1.563,72	0,00	0,00	1.500,00	1.500,00	0,00	63,72
0,00	0,00	0,00	0,00	0,00	0,00	0,00	0,00	0,00	0,00	21.254,61
50.213,52	37.292,84	4.540,50	41.833,34	6.639,17	15.019,35	67.900,00	38.286,06	32.386,98	62.000,92	90.795,11
13.790,23	22.660,16	14.248,16	36.908,32	23.118,09	0,00	0,00	22.660,16	22.660,16	0,00	14.248,16
13.790,23	22.660,16	14.248,16	36.908,32	23.118,09	0,00	0,00	22.660,16	22.660,16	0,00	14.248,16
2.000,00	0,00	2.000,00	2.000,00	0,00	0,00	0,00	0,00	0,00	0,00	2.000,00
2.000,00	0,00	2.000,00	2.000,00	0,00	0,00	0,00	0,00	0,00	0,00	2.000,00
2,80	0,00	2,80	2,80	0,00	0,00	0,00	0,00	0,00	0,00	2,80
2,80	0,00	2,80	2,80	0,00	0,00	0,00	0,00	0,00	0,00	2,80
165.089,98	103.563,76	60.967,49	164.531,25	43.898,08	44.456,81	110.400,00	145.976,74	104.314,59	68.737,85	174.679,16
12.938,00	6.938,00	6.000,00	12.938,00	0,00	0,00	0,00	6.938,00	6.938,00	0,00	6.000,00
16.057,63	4.724,76	3.000,00	7.724,76	0,00	8.332,87	0,00	4.724,76	4.724,76	0,00	73.000,00

XVI LEGISLATURA - DISEGNI DI LEGGE E RELAZIONI - DOCUMENTI

TITOLI / CATEGORIE		GESTIONE DI COMPETENZA								
		Previsioni				Somme impegnate			Differenze rispetto alle previsioni	
		Previsione iniziale	Variazioni in aumento	Variazioni in diminuzione	Previsione definitiva	Pagate	Rimasti da pagare	Totale impegni	in più	in meno
1	2	3	4 = (1 + 2 - 3)	5	6	7 = (5 + 6)	8 = (7 - 4)	9 = (4 - 7)		
Totale categoria 07.004.2.02		0,00	70.000,00	0,00	70.000,00	0,00	70.000,00	70.000,00	0,00	0,00
07.004.2.03	Partecipazioni									
07.004.2.03.051	Partecipazione ad iniziative comuni ad altri soggetti pubblici e privati, italiani e stranieri	0,00	50,00	0,00	50,00	50,00	0,00	50,00	0,00	0,00
Totale categoria 07.004.2.03		0,00	50,00	0,00	50,00	50,00	0,00	50,00	0,00	0,00
Totale Titolo II		0,00	70.050,00	0,00	70.050,00	50,00	70.000,00	70.050,00	0,00	0,00
Totale C.d.R. 004		141.650,00	96.307,87	11.783,22	226.174,65	42.462,98	183.711,67	226.174,65	0,00	0,00
07.008	BIOFISICA									
07.008.1	Spese correnti									
07.008.1.02	Spese per il personale									
07.008.1.02.061	Missioni del personale dipendente	22.935,75	55.893,37	1.631,35	77.197,77	45.872,41	31.325,36	77.197,77	0,00	0,00
07.008.1.02.064	Formazione professionale ed aggiornamento del personale di cui ai CC.C.N.L.	0,00	0,00	0,00	0,00	0,00	0,00	0,00	0,00	0,00
07.008.1.02.069	Mensa	62.697,46	0,00	0,00	62.697,46	43.841,56	18.855,90	62.697,46	0,00	0,00
Totale categoria 07.008.1.02		85.633,21	55.893,37	1.631,35	139.895,23	89.713,97	50.181,26	139.895,23	0,00	0,00
07.008.1.03	Beni di consumo e servizi									
07.008.1.03.101	Spese d'ufficio	34.230,74	62.399,27	11.003,54	85.626,47	74.715,41	10.911,06	85.626,47	0,00	0,00
07.008.1.03.103	Spese postali e telegrafiche	6.915,44	153,58	2.054,52	5.014,50	3.149,87	1.864,63	5.014,50	0,00	0,00
07.008.1.03.104	Spese telefoniche e canoni di trasmissione dati	21.987,00	26.705,30	9.246,83	39.445,47	38.990,26	455,21	39.445,47	0,00	0,00
07.008.1.03.105	Energia elettrica, acqua gas e riscaldamento	153.463,04	4.281,32	0,00	157.744,36	151.840,57	5.903,79	157.744,36	0,00	0,00
07.008.1.03.107	Software	0,00	684,90	0,00	684,90	684,90	0,00	684,90	0,00	0,00
07.008.1.03.109	Altri mezzi di trasporto: manutenzione, esercizio e noleggio	35,74	0,00	35,74	0,00	0,00	0,00	0,00	0,00	0,00
07.008.1.03.110	Noleggio apparecchiature	10.460,02	9.328,70	4,80	19.783,92	15.037,52	4.746,40	19.783,92	0,00	0,00
07.008.1.03.111	Canoni di leasing	0,00	7.518,40	0,00	7.518,40	7.518,40	0,00	7.518,40	0,00	0,00
07.008.1.03.112	Assicurazioni	142,98	0,00	142,98	0,00	0,00	0,00	0,00	0,00	0,00
07.008.1.03.124	Altre prestazioni da terzi	104.912,27	33.941,75	55.800,54	83.053,48	24.511,81	58.541,67	83.053,48	0,00	0,00
07.008.1.03.126	Manutenzione straordinaria ed adattamento immobili in locazione, in comodato o in uso	0,00	228.962,49	0,00	228.962,49	54.906,34	174.056,15	228.962,49	0,00	0,00
07.008.1.03.127	Manutenzione ordinaria ed oneri accessori degli immobili in locazione, in comodato o in uso	95.311,00	47.503,68	67.731,72	75.082,96	75.082,96	0,00	75.082,96	0,00	0,00
07.008.1.03.128	Manutenzione ordinaria di immobili di proprietà	33.703,80	0,00	6.231,38	27.472,42	27.201,44	270,98	27.472,42	0,00	0,00
07.008.1.03.133	Giardinaggio	321,70	0,00	0,00	321,70	321,70	0,00	321,70	0,00	0,00
07.008.1.03.134	Trasporti, traslochi e facchinaggi	0,00	4.200,00	0,00	4.200,00	4.200,00	0,00	4.200,00	0,00	0,00
07.008.1.03.135	Vigilanza	53.103,62	43.699,77	36.840,00	59.963,39	59.963,39	0,00	59.963,39	0,00	0,00
07.008.1.03.136	Pulizia	59.256,92	112.843,28	0,00	172.100,20	172.100,20	0,00	172.100,20	0,00	0,00
Totale categoria 07.008.1.03		573.844,27	582.222,44	189.092,05	966.974,66	710.224,77	256.749,89	966.974,66	0,00	0,00
07.008.1.04	Beni, servizi e prestazioni tecnico-scientifici									
07.008.1.04.102	Materiale di consumo di laboratorio	159.092,84	87.579,53	78.221,48	168.450,89	37.952,27	130.498,62	168.450,89	0,00	0,00
07.008.1.04.106	Dispositivi di protezione individuale ed indumenti di lavoro	4.000,00	5.321,40	0,00	9.321,40	6.206,42	3.114,98	9.321,40	0,00	0,00
07.008.1.04.117	Prestazioni tecnico-scientifiche	0,00	0,00	0,00	0,00	0,00	0,00	0,00	0,00	0,00
07.008.1.04.119	Contratti d'opera e collaborazioni coordinate e continuative	58.900,00	164.623,87	0,00	223.523,87	106.407,24	117.116,63	223.523,87	0,00	0,00
07.008.1.04.130	Manutenzione di attrezzature tecniche, macchine e strumentazione scientifica	59.199,95	8.008,03	29.455,20	37.752,78	20.601,49	17.151,29	37.752,78	0,00	0,00
07.008.1.04.137	Smaltimento di rifiuti tossici e nocivi	1.928,93	5.110,84	0,00	7.039,77	6.193,60	846,17	7.039,77	0,00	0,00
07.008.1.04.143	Personale associato - art. 17 regolamento del personale	0,00	0,00	0,00	0,00	0,00	0,00	0,00	0,00	0,00
07.008.1.04.144	Acquisizione di servizi bibliografici e di consultazione di periodici on-line	24.220,00	16.509,56	0,00	40.729,56	26.030,10	14.699,46	40.729,56	0,00	0,00
07.008.1.04.251	Progetti di ricerca	45.000,00	0,00	45.000,00	0,00	0,00	0,00	0,00	0,00	0,00
Totale categoria 07.008.1.04		352.341,72	287.153,23	152.676,68	486.818,27	203.391,12	283.427,15	486.818,27	0,00	0,00
07.008.1.05	Dottorati, borse di studio ed assegni di ricerca									
07.008.1.05.121	Assegni per la collaborazione ad attività di ricerca	27.244,76	51.034,40	9.500,00	68.779,16	25.366,88	43.412,28	68.779,16	0,00	0,00
07.008.1.05.201	Borse di studio	99.427,15	14.138,35	65.810,62	47.754,88	38.968,48	8.786,40	47.754,88	0,00	0,00

XVI LEGISLATURA - DISEGNI DI LEGGE E RELAZIONI - DOCUMENTI

Residui a inizio esercizio	GESTIONE DEI RESIDUI PASSIVI					GESTIONE DI CASSA				Totale dei residui passivi al termine dell'esercizio
	Pagati	Rimasti da pagare	Totali	Variazioni		Previsione definitiva	Pagamenti	Differenze rispetto alle previsioni		
				in più	in meno			in più	in meno	
10	11	12	13 = (11 + 12)	14 = (13 - 10)	15 = (10 - 13)	16	17 = (5 + 11)	18 = (17 - 16)	19 = (16 - 17)	20 = (6 + 12)
28.995,63	11.662,76	9.000,00	20.662,76	0,00	8.332,87	0,00	11.662,76	11.662,76	0,00	79.000,00
0,00	0,00	0,00	0,00	0,00	0,00	0,00	50,00	50,00	0,00	0,00
0,00	0,00	0,00	0,00	0,00	0,00	0,00	50,00	50,00	0,00	0,00
28.995,63	11.662,76	9.000,00	20.662,76	0,00	8.332,87	0,00	11.712,76	11.712,76	0,00	79.000,00
194.085,61	115.226,52	69.967,49	185.194,01	43.898,08	52.789,68	110.400,00	157.689,50	116.027,35	68.737,85	253.679,16
50.137,25	47.195,66	23.504,64	70.700,30	20.563,05	0,00	32.600,00	93.068,07	60.468,07	0,00	54.830,00
6.971,18	22.255,05	26.811,63	49.066,68	42.095,50	0,00	0,00	22.255,05	22.255,05	0,00	26.811,63
15.128,12	11.055,06	39,13	11.094,19	0,00	4.033,93	25.500,00	54.896,62	29.396,62	0,00	18.895,03
72.236,55	80.505,77	50.355,40	130.861,17	62.658,55	4.033,93	58.100,00	170.219,74	112.119,74	0,00	100.536,66
36.990,15	18.271,70	4.878,67	23.150,37	0,00	13.839,78	51.300,00	92.987,11	41.687,11	0,00	15.789,73
1.238,78	130,33	542,60	672,93	0,00	565,85	5.100,00	3.280,20	0,00	1.819,80	2.407,23
3.150,33	225,41	1.093,26	1.318,67	0,00	1.831,66	44.500,00	39.215,67	0,00	5.284,33	1.548,47
155.341,16	125.938,59	28.907,42	154.846,01	0,00	495,15	90.900,00	277.779,16	186.879,16	0,00	34.811,21
286,08	286,08	0,00	286,08	0,00	0,00	3.900,00	970,98	0,00	2.929,02	0,00
223,68	607,41	0,00	607,41	383,73	0,00	0,00	607,41	607,41	0,00	0,00
9.130,34	35.553,74	2.410,57	37.964,31	28.833,97	0,00	17.200,00	50.591,26	33.391,26	0,00	7.156,97
0,00	1.504,80	0,00	1.504,80	1.504,80	0,00	5.200,00	9.023,20	3.823,20	0,00	0,00
0,00	114,81	0,00	114,81	114,81	0,00	0,00	114,81	114,81	0,00	0,00
51.249,32	81.687,00	3.597,00	85.284,00	34.034,68	0,00	25.100,00	106.198,81	81.098,81	0,00	62.138,67
3.532,00	8.525,90	1.493,60	10.019,50	6.487,50	0,00	32.100,00	63.432,24	31.332,24	0,00	175.549,75
1.924,99	6.120,19	0,00	6.120,19	4.195,20	0,00	102.000,00	81.203,15	0,00	20.796,85	0,00
0,00	92,69	0,00	92,69	92,69	0,00	29.300,00	27.294,13	0,00	2.005,87	270,98
0,00	0,00	0,00	0,00	0,00	0,00	300,00	321,70	21,70	0,00	0,00
0,00	0,00	0,00	0,00	0,00	0,00	3.700,00	4.200,00	500,00	0,00	0,00
20.896,24	20.896,24	0,00	20.896,24	0,00	0,00	99.600,00	80.859,63	0,00	18.740,37	0,00
20.990,47	20.990,47	0,00	20.990,47	0,00	0,00	141.400,00	193.090,67	51.690,67	0,00	0,00
304.953,54	320.945,36	42.923,12	363.868,48	75.647,38	16.732,44	651.600,00	1.031.170,13	431.146,37	51.576,24	299.673,01
207.833,87	137.239,90	56.072,69	193.312,59	0,00	14.521,28	121.400,00	175.192,17	53.792,17	0,00	186.571,31
1.075,40	0,00	0,00	0,00	0,00	1.075,40	10.200,00	6.206,42	0,00	3.993,58	3.114,98
35.824,91	25.486,65	1.040,70	26.527,35	0,00	9.307,56	0,00	25.486,65	25.486,65	0,00	1.040,70
122.293,90	89.526,95	14.044,48	103.571,43	0,00	18.722,47	137.700,00	195.934,19	58.234,19	0,00	131.161,11
16.909,79	28.065,96	2.343,59	30.409,55	13.499,76	0,00	32.700,00	48.667,45	15.967,45	0,00	19.494,88
41,18	8.963,53	5,18	8.968,71	8.927,53	0,00	1.800,00	15.157,13	13.357,13	0,00	851,35
0,00	358,00	0,00	358,00	358,00	0,00	0,00	358,00	358,00	0,00	0,00
0,00	16,48	565,79	582,27	582,27	0,00	37.100,00	26.046,58	0,00	11.053,42	15.265,25
0,00	0,00	0,00	0,00	0,00	0,00	0,00	0,00	0,00	0,00	0,00
383.989,05	289.657,47	74.072,43	363.729,90	23.367,56	43.626,71	340.900,00	493.048,59	167.195,59	15.047,00	357.499,58
90.958,27	85.481,40	4.944,78	90.426,18	0,00	532,09	40.100,00	110.848,28	70.748,28	0,00	48.357,06
79.814,42	68.662,99	22,65	68.685,64	0,00	11.128,78	38.800,00	107.631,47	68.831,47	0,00	8.809,65

XVI LEGISLATURA - DISEGNI DI LEGGE E RELAZIONI - DOCUMENTI

TITOLI / CATEGORIE		GESTIONE DI COMPETENZA								
		Previsioni				Somme Impegnate			Differenze rispetto alle previsioni	
Codice	Denominazione	Previsione iniziale	Variazioni in aumento	Variazioni in diminuzione	Previsione definitiva	Pagate	Rimasti da pagare	Totale impegni	in più	in meno
		1	2	3	4 = (1 + 2 - 3)	5	6	7 = (5 + 6)	8 = (7 - 4)	9 = (4 - 7)
07.008.1.05.202	Dottorati di ricerca	13.000,00	47.500,00	0,00	60.500,00	0,00	60.500,00	60.500,00	0,00	0,00
	Totale categoria 07.008.1.05	139.671,91	112.672,75	75.310,62	177.034,04	64.335,36	112.698,68	177.034,04	0,00	0,00
07.008.1.06	Oneri tributari									
07.008.1.06.451	Imposte, tasse e tributi vari	25.849,52	37.955,31	866,00	62.938,83	56.900,31	6.038,52	62.938,83	0,00	0,00
07.008.1.06.452	Imposta sul valore aggiunto	1.200,00	7.495,00	180,00	8.515,00	5.667,86	2.847,14	8.515,00	0,00	0,00
	Totale categoria 07.008.1.06	27.049,52	45.450,31	1.046,00	71.453,83	62.568,17	8.885,66	71.453,83	0,00	0,00
	Totale Titolo I	1.178.540,63	1.083.392,10	419.756,70	1.842.176,03	1.130.233,39	711.942,64	1.842.176,03	0,00	0,00
07.008.2	Spese di investimento									
07.008.2.01	Opere immobiliari									
07.008.2.01.001	Acquisto, costruzione, ripristino, trasformazione e manutenzione straordinaria di immobili di proprietà	0,00	0,00	0,00	0,00	0,00	0,00	0,00	0,00	0,00
	Totale categoria 07.008.2.01	0,00	0,00	0,00	0,00	0,00	0,00	0,00	0,00	0,00
07.008.2.02	Acquisizione di beni di uso durevole									
07.008.2.02.002	Periodici, opere e materiale bibliografico	0,00	3.536,96	0,00	3.536,96	908,96	2.628,00	3.536,96	0,00	0,00
07.008.2.02.003	Mobili e arredi	0,00	9.992,40	0,00	9.992,40	9.992,40	0,00	9.992,40	0,00	0,00
07.008.2.02.005	Attrezzature tecniche, macchine e strumentazioni scientifiche	22.206,00	271.503,63	0,00	293.709,63	141.237,71	152.471,92	293.709,63	0,00	0,00
	Totale categoria 07.008.2.02	22.206,00	285.032,99	0,00	307.238,99	152.139,07	155.099,92	307.238,99	0,00	0,00
	Totale Titolo II	22.206,00	285.032,99	0,00	307.238,99	152.139,07	155.099,92	307.238,99	0,00	0,00
	Totale C.d.R. 008	1.200.746,63	1.368.425,09	419.756,70	2.149.415,02	1.282.372,46	867.042,56	2.149.415,02	0,00	0,00
07.024										
07.024.1	Spese correnti									
07.024.1.02	Spese per il personale									
07.024.1.02.057	Compensi per prestazioni professionali rientranti in specifiche disposizioni di legge	0,00	0,00	0,00	0,00	0,00	0,00	0,00	0,00	0,00
07.024.1.02.061	Missioni del personale dipendente	0,00	12.959,85	0,00	12.959,85	1.193,40	11.766,45	12.959,85	0,00	0,00
07.024.1.02.064	Formazione professionale ed aggiornamento del personale di cui ai C.C.C.N.L.	0,00	0,00	0,00	0,00	0,00	0,00	0,00	0,00	0,00
07.024.1.02.065	Corsi di formazione del personale non ricompresi nel programma di cui ai C.C.C.N.L.	0,00	1.176,90	0,00	1.176,90	1.176,90	0,00	1.176,90	0,00	0,00
07.024.1.02.069	Mensa	39.230,00	5.964,20	0,00	45.194,20	45.194,20	0,00	45.194,20	0,00	0,00
	Totale categoria 07.024.1.02	39.230,00	20.100,95	0,00	59.330,95	47.564,50	11.766,45	59.330,95	0,00	0,00
07.024.1.03	Beni di consumo e servizi									
07.024.1.03.101	Spese d'ufficio	5.492,00	2.021,16	0,00	7.513,16	6.957,40	555,76	7.513,16	0,00	0,00
07.024.1.03.103	Spese postali e telegrafiche	1.570,00	0,00	754,79	815,21	815,21	0,00	815,21	0,00	0,00
07.024.1.03.104	Spese telefoniche e canoni di trasmissione dati	11.770,00	0,00	11.252,17	517,83	517,83	0,00	517,83	0,00	0,00
07.024.1.03.105	Energia elettrica, acqua gas e riscaldamento	34.887,87	8.754,17	0,00	43.642,04	37.649,34	5.992,70	43.642,04	0,00	0,00
07.024.1.03.107	Software	0,00	10.800,00	0,00	10.800,00	10.800,00	0,00	10.800,00	0,00	0,00
07.024.1.03.110	Noleggio apparecchiature	1.961,50	3.524,07	0,00	5.485,57	2.362,48	3.123,09	5.485,57	0,00	0,00
07.024.1.03.113	Spese di rappresentanza	0,00	52,57	0,00	52,57	52,57	0,00	52,57	0,00	0,00
07.024.1.03.118	Indennità di missione, gettoni di presenza e rimborso spese ai componenti di organismi collegiali ed ai Panel di valutazione	0,00	0,00	0,00	0,00	0,00	0,00	0,00	0,00	0,00
07.024.1.03.124	Altre prestazioni da terzi	0,00	40.009,00	0,00	40.009,00	40.000,00	0,00	40.000,00	0,00	0,00
07.024.1.03.126	Manutenzione straordinaria ed adattamento immobili in locazione, in comodato o in uso	0,00	480,00	0,00	480,00	480,00	0,00	480,00	0,00	0,00
07.024.1.03.127	Manutenzione ordinaria ed oneri accessori degli immobili in locazione, in comodato o in uso	41.126,07	0,00	5.073,68	36.052,39	30.587,82	5.464,57	36.052,39	0,00	0,00
07.024.1.03.134	Trasporti, traslocchi e facchinaggi	0,00	480,00	0,00	480,00	0,00	480,00	480,00	0,00	0,00
07.024.1.03.135	Vigilanza	19.384,93	0,00	0,00	19.384,93	17.991,47	1.393,46	19.384,93	0,00	0,00
07.024.1.03.136	Pulizia	45.611,60	5.061,01	0,00	50.672,61	41.059,53	9.613,08	50.672,61	0,00	0,00
	Totale categoria 07.024.1.03	161.803,97	71.172,98	17.080,64	215.896,31	189.273,65	26.622,66	215.896,31	0,00	0,00
07.024.1.04	Beni, servizi e prestazioni tecnico-scientifici									
07.024.1.04.102	Materiale di consumo di laboratorio	2.280,69	58.435,52	784,92	59.931,29	1.922,45	58.008,84	59.931,29	0,00	0,00

XVI LEGISLATURA - DISEGNI DI LEGGE E RELAZIONI - DOCUMENTI

Residui a inizio esercizio	GESTIONE DEI RESIDUI PASSIVI					GESTIONE DI CASSA				Totale dei residui passivi al termine dell'esercizio
	Pagati	Rimasti da pagare	Totali	Variazioni		Previsione definitiva	Pagamenti	Differenze rispetto alle previsioni		
				in più	in meno			in più	in meno	
10	11	12	13 = (11 + 12)	14 = (13 - 10)	15 = (10 - 13)	16	17 = (5 + 11)	18 = (17 - 16)	19 = (16 - 17)	20 = (6 + 12)
0,00	0,00	0,00	0,00	0,00	0,00	46.200,00	0,00	0,00	46.200,00	60.500,00
170.772,69	154.144,39	4.967,43	159.111,82	0,00	11.660,87	125.100,00	218.479,75	139.579,75	46.200,00	117.666,11
0,00	0,00	0,00	0,00	0,00	0,00	14.000,00	56.900,31	42.900,31	0,00	6.038,52
3.240,00	0,00	0,00	0,00	0,00	3.240,00	1.200,00	5.667,86	4.467,86	0,00	2.847,14
3.240,00	0,00	0,00	0,00	0,00	3.240,00	15.200,00	62.568,17	47.368,17	0,00	8.885,66
935.191,83	845.252,99	172.318,38	1.017.571,37	161.673,49	79.293,95	1.190.900,00	1.975.486,38	897.409,62	112.823,24	884.261,02
73,80	0,00	73,80	73,80	0,00	0,00	0,00	0,00	0,00	0,00	73,80
73,80	0,00	73,80	73,80	0,00	0,00	0,00	0,00	0,00	0,00	73,80
1.895,36	2.032,33	1.021,65	3.053,98	1.158,62	0,00	1.300,00	2.941,29	1.641,29	0,00	3.649,65
316,00	0,00	0,00	0,00	0,00	316,00	5.300,00	9.992,40	4.692,40	0,00	0,00
4.226,49	44.853,13	5.208,01	50.061,14	45.834,65	0,00	106.800,00	186.090,84	79.290,84	0,00	157.679,93
6.437,85	46.885,46	6.229,66	53.115,12	46.993,27	316,00	113.400,00	199.024,53	85.624,53	0,00	161.329,58
6.511,65	46.885,46	6.303,46	53.188,92	46.993,27	316,00	113.400,00	199.024,53	85.624,53	0,00	161.403,38
941.703,48	892.138,45	178.621,84	1.070.760,29	208.666,76	79.609,95	1.304.300,00	2.174.510,91	983.034,15	112.823,24	1.045.664,40
2.623,36	240,90	516,00	756,90	0,00	1.866,46	0,00	240,90	240,90	0,00	516,00
27.723,32	38.035,19	12.953,17	50.988,36	23.265,04	0,00	9.700,00	39.228,59	29.528,59	0,00	24.719,62
17.462,56	7.442,54	20.738,02	28.180,56	10.718,00	0,00	0,00	7.442,54	7.442,54	0,00	20.738,02
0,00	0,00	0,00	0,00	0,00	0,00	700,00	1.176,90	476,90	0,00	0,00
0,00	0,00	0,00	0,00	0,00	0,00	25.100,00	45.194,20	20.094,20	0,00	0,00
47.809,24	45.718,63	34.207,19	79.925,82	33.983,04	1.866,46	35.590,00	93.283,13	57.783,13	0,00	45.973,64
7.401,38	11.631,04	1.264,72	12.895,76	5.494,38	0,00	6.000,00	18.588,44	12.588,44	0,00	1.820,48
2.039,92	1.955,77	612,50	2.568,27	528,35	0,00	1.300,00	2.770,98	1.470,98	0,00	612,50
65.218,18	9.582,27	22.162,62	31.744,89	0,00	33.473,29	1.200,00	10.100,10	8.900,10	0,00	22.162,62
16.778,77	31.854,56	11,90	31.866,46	15.087,69	0,00	38.000,00	69.503,90	31.503,90	0,00	6.004,60
777,55	2.094,61	4,84	2.099,45	1.321,90	0,00	9.400,00	12.894,61	3.494,61	0,00	4,84
724,89	0,00	1.566,34	1.566,34	841,45	0,00	2.100,00	2.362,48	262,48	0,00	4.689,43
36,37	56,35	0,00	56,35	19,98	0,00	0,00	108,92	108,92	0,00	0,00
0,00	675,05	0,00	675,05	675,05	0,00	0,00	675,05	675,05	0,00	0,00
129,48	25.822,84	0,00	25.822,84	25.693,36	0,00	34.800,00	65.822,84	31.022,84	0,00	0,00
1.260,00	640,87	1.260,00	1.900,87	640,87	0,00	400,00	1.120,87	720,87	0,00	1.260,00
7.005,05	6.759,85	866,00	7.625,85	620,80	0,00	31.900,00	37.347,67	5.447,67	0,00	6.330,57
0,00	792,00	0,00	792,00	792,00	0,00	0,00	792,00	792,00	0,00	480,00
5.219,27	5.219,27	826,00	6.045,27	826,00	0,00	16.900,00	23.210,74	6.310,74	0,00	2.219,46
12.993,54	9.064,01	0,00	9.064,01	0,00	3.929,53	44.100,00	50.123,54	6.023,54	0,00	9.613,08
119.584,40	106.148,49	28.574,92	134.723,41	52.541,83	37.402,82	186.100,00	295.422,14	109.322,14	0,00	55.197,58
193.091,21	77.501,75	121.118,19	198.619,94	5.528,73	0,00	60.000,00	79.424,20	19.424,20	0,00	179.127,03

XVI LEGISLATURA – DISEGNI DI LEGGE E RELAZIONI - DOCUMENTI

Residui a inizio esercizio	GESTIONE DEI RESIDUI PASSIVI					GESTIONE DI CASSA				Totale dei residui passivi al termine dell'esercizio
	Pagati	Rimasti da pagare	Totali	Variazioni		Previsione definitiva	Pagamenti	Differenze rispetto alle previsioni		
				in più	in meno			in più	in meno	
10	11	12	13 = (11 + 12)	14 = (13 - 10)	15 = (10 - 13)	16	17 = (5 + 11)	18 = (17 - 16)	19 = (16 - 17)	20 = (6 + 12)
10,78	0,00	0,00	0,00	0,00	10,78	0,00	0,00	0,00	0,00	0,00
1.353,88	6.412,04	926,13	7.338,17	5.984,29	0,00	400,00	6.858,64	6.458,64	0,00	955,13
9.473,10	2.965,80	4.955,20	7.921,00	0,00	1.552,10	35.800,00	22.905,66	0,00	12.894,34	23.701,02
634,18	1.517,08	705,90	2.222,98	1.588,80	0,00	2.000,00	4.389,81	2.389,81	0,00	705,90
21.938,44	25.090,60	1.632,60	26.723,20	4.784,76	0,00	13.800,00	32.729,95	18.929,95	0,00	8.993,25
461,85	519,36	2.895,31	3.414,67	2.952,82	0,00	100,00	609,98	509,98	0,00	3.215,43
1.200,00	0,00	1.200,00	1.200,00	0,00	0,00	11.500,00	0,00	0,00	11.500,00	13.700,00
52.995,86	23.574,47	7.248,29	30.822,76	0,00	22.173,10	7.500,00	25.469,59	17.969,59	0,00	12.482,07
5.872,07	5.352,87	508,65	5.861,52	0,00	10,55	0,00	5.352,87	5.352,87	0,00	508,65
3.917,20	1.312,94	2.100,14	3.413,08	0,00	504,12	1.100,00	2.480,86	1.380,86	0,00	2.100,14
0,00	5.207,75	863,28	6.071,03	6.071,03	0,00	0,00	5.207,75	5.207,75	0,00	863,28
290.948,57	149.454,66	144.153,69	293.608,35	26.910,43	24.250,65	132.200,00	185.429,31	77.623,65	24.394,34	246.351,90
17.785,22	26.922,84	12.251,61	39.174,45	21.389,23	0,00	68.000,00	64.485,07	0,00	3.514,93	72.435,75
89,34	0,00	0,00	0,00	0,00	89,34	0,00	0,00	0,00	0,00	0,00
2.588,86	0,00	2.588,86	2.588,86	0,00	0,00	34.600,00	71.029,01	36.429,01	0,00	5.055,01
20.463,42	26.922,84	14.840,47	41.763,31	21.389,23	89,34	102.600,00	135.514,08	36.429,01	3.514,93	77.490,76
127.976,54	77.758,49	18.020,06	95.778,55	0,00	32.197,99	0,00	77.758,49	77.758,49	0,00	18.020,06
19.733,74	0,00	12.171,91	12.171,91	0,00	7.561,83	0,00	0,00	0,00	0,00	12.171,91
147.710,28	77.758,49	30.191,97	107.950,46	0,00	39.759,82	0,00	77.758,49	77.758,49	0,00	30.191,97
626.515,91	406.003,11	251.968,24	657.971,35	134.824,53	103.369,09	456.400,00	787.407,15	358.916,42	27.909,27	455.205,85
23.916,97	2.474,89	13.066,96	15.541,85	0,00	8.375,12	17.300,00	34.786,10	17.486,10	0,00	13.203,16
4.048,00	0,00	695,11	695,11	0,00	3.352,89	0,00	0,00	0,00	0,00	695,11
595.668,80	581.328,24	53.554,63	634.882,87	39.214,07	0,00	35.000,00	647.085,50	612.085,50	0,00	203.554,63
623.633,77	583.803,13	67.316,70	651.119,83	39.214,07	11.728,01	52.300,00	681.871,60	629.571,60	0,00	217.452,90
623.633,77	583.803,13	67.316,70	651.119,83	39.214,07	11.728,01	52.300,00	681.871,60	629.571,60	0,00	217.452,90
1.250.149,68	989.806,24	319.284,94	1.309.091,18	174.038,60	115.097,10	508.700,00	1.469.278,75	988.488,02	27.909,27	672.658,75
9.075,29	1.033,73	2.041,56	3.075,29	0,00	6.000,00	0,00	1.033,73	1.033,73	0,00	2.041,56
9.075,29	1.033,73	2.041,56	3.075,29	0,00	6.000,00	0,00	1.033,73	1.033,73	0,00	2.041,56
9.075,29	1.033,73	2.041,56	3.075,29	0,00	6.000,00	0,00	1.033,73	1.033,73	0,00	2.041,56
0,00	0,00	6.000,00	6.000,00	6.000,00	0,00	0,00	0,00	0,00	0,00	6.000,00
0,00	0,00	6.000,00	6.000,00	6.000,00	0,00	0,00	0,00	0,00	0,00	6.000,00
0,00	0,00	6.000,00	6.000,00	6.000,00	0,00	0,00	0,00	0,00	0,00	6.000,00
9.075,29	1.033,73	8.041,56	9.075,29	6.000,00	6.000,00	0,00	1.033,73	1.033,73	0,00	8.041,56

XVI LEGISLATURA - DISEGNI DI LEGGE E RELAZIONI - DOCUMENTI

TITOLI / CATEGORIE		GESTIONE DI COMPETENZA								
		Previsioni				Somme impegnate			Differenze rispetto alle previsioni	
		Previsione iniziale	Variazioni in aumento	Variazioni in diminuzione	Previsione definitiva	Pagate	Rimasti da pagare	Totale impegni	in più	in meno
1	2	3	4 = (1 + 2 - 3)	5	6	7 = (5 + 6)	8 = (7 - 4)	9 = (4 - 7)		
07.032.1	Spese correnti									
07.032.1.02	Spese per il personale									
07.032.1.02.061	Missioni del personale dipendente	47.500,00	116.544,26	24.413,73	139.630,53	36.080,26	103.550,27	139.630,53	0,00	0,00
07.032.1.02.064	Formazione professionale ed aggiornamento del personale di cui ai C.C.N.L.	0,00	0,00	0,00	0,00	0,00	0,00	0,00	0,00	0,00
07.032.1.02.065	Corsi di formazione del personale non ricompresi nel programma di cui ai C.C.N.L.	0,00	2.905,00	0,00	2.905,00	2.905,00	0,00	2.905,00	0,00	0,00
07.032.1.02.069	Mensa	56.000,00	0,00	56.000,00	0,00	0,00	0,00	0,00	0,00	0,00
	Totale categoria 07.032.1.02	103.500,00	119.449,26	80.413,73	142.535,53	38.985,26	103.550,27	142.535,53	0,00	0,00
07.032.1.03	Beni di consumo e servizi									
07.032.1.03.101	Spese d'ufficio	10.930,00	21.850,17	7.850,20	24.929,97	7.669,19	17.260,78	24.929,97	0,00	0,00
07.032.1.03.103	Spese postali e telegrafiche	1.000,00	0,00	284,33	715,67	715,67	0,00	715,67	0,00	0,00
07.032.1.03.104	Spese telefoniche e canoni di trasmissione dati	74.260,00	144,00	59.260,00	15.144,00	15.000,00	144,00	15.144,00	0,00	0,00
07.032.1.03.105	Energia elettrica, acqua gas e riscaldamento	50.000,00	109.756,24	0,00	159.756,24	136.925,29	22.830,95	159.756,24	0,00	0,00
07.032.1.03.107	Software	0,00	12.808,78	0,00	12.808,78	11.593,58	1.215,20	12.808,78	0,00	0,00
07.032.1.03.109	Altri mezzi di trasporto: manutenzione, esercizio e noleggio	0,00	0,00	0,00	0,00	0,00	0,00	0,00	0,00	0,00
07.032.1.03.110	Noleggio apparecchiature	3.000,00	1.000,00	3.000,00	1.000,00	0,00	1.000,00	1.000,00	0,00	0,00
07.032.1.03.112	Assicurazioni	7.000,00	0,00	4.633,82	2.366,18	2.366,18	0,00	2.366,18	0,00	0,00
07.032.1.03.124	Altre prestazioni da terzi	32.000,00	64.939,92	13.000,00	83.939,92	10.459,44	73.480,48	83.939,92	0,00	0,00
07.032.1.03.128	Manutenzione ordinaria di immobili di proprietà	100.000,00	504,00	42.885,93	57.618,07	53.161,02	4.457,05	57.618,07	0,00	0,00
07.032.1.03.131	Manutenzione software	0,00	0,00	0,00	0,00	0,00	0,00	0,00	0,00	0,00
07.032.1.03.133	Giardinaggio	0,00	15.732,29	0,00	15.732,29	12.778,80	2.953,49	15.732,29	0,00	0,00
07.032.1.03.134	Trasporti, traslochi e facchinaggi	0,00	0,00	0,00	0,00	0,00	0,00	0,00	0,00	0,00
07.032.1.03.135	Vigilanza	0,00	0,00	0,00	0,00	0,00	0,00	0,00	0,00	0,00
07.032.1.03.136	Pulizia	0,00	34.523,67	0,00	34.523,67	34.523,67	0,00	34.523,67	0,00	0,00
	Totale categoria 07.032.1.03	278.190,00	261.259,07	130.914,28	408.534,79	285.192,84	123.341,95	408.534,79	0,00	0,00
07.032.1.04	Beni, servizi e prestazioni tecnico-scientifici									
07.032.1.04.102	Materiale di consumo di laboratorio	81.089,86	123.849,16	61.444,91	143.494,11	10.601,45	132.892,66	143.494,11	0,00	0,00
07.032.1.04.115	Realizzazione, stampa, diffusione e spedizione di pubblicazioni	3.000,00	116,00	3.000,00	116,00	116,00	0,00	116,00	0,00	0,00
07.032.1.04.116	Convegni e stampa di atti, mostre ed altre attività di promozione ed immagine	0,00	2.130,72	0,00	2.130,72	2.130,72	0,00	2.130,72	0,00	0,00
07.032.1.04.119	Contratti d'opera e collaborazioni coordinate e continuative	0,00	51.868,76	0,00	51.868,76	29.705,40	22.163,36	51.868,76	0,00	0,00
07.032.1.04.130	Manutenzione di attrezzature tecniche, macchine e strumentazione scientifica	1.000,00	15.000,00	1.000,00	15.000,00	0,00	15.000,00	15.000,00	0,00	0,00
07.032.1.04.137	Smaltimento di rifiuti tossici e nocivi	0,00	704,80	0,00	704,80	704,80	0,00	704,80	0,00	0,00
07.032.1.04.144	Acquisizione di servizi bibliografici e di consultazione di periodici on-line	0,00	22.400,00	0,00	22.400,00	0,00	22.400,00	22.400,00	0,00	0,00
07.032.1.04.251	Progetti di ricerca	43.000,00	0,00	43.000,00	0,00	0,00	0,00	0,00	0,00	0,00
	Totale categoria 07.032.1.04	128.089,86	216.069,44	108.444,91	235.714,39	43.258,37	192.456,02	235.714,39	0,00	0,00
07.032.1.05	Dottorati, borse di studio ed assegni di ricerca									
07.032.1.05.121	Assegni per la collaborazione ad attività di ricerca	38.000,00	235.600,00	0,00	273.600,00	99.619,22	173.980,78	273.600,00	0,00	0,00
07.032.1.05.202	Dottorati di ricerca	0,00	5.741,10	0,00	5.741,10	0,00	5.741,10	5.741,10	0,00	0,00
	Totale categoria 07.032.1.05	38.000,00	241.341,10	0,00	279.341,10	99.619,22	179.721,88	279.341,10	0,00	0,00
07.032.1.06	Oneri tributari									
07.032.1.06.451	Imposte, tasse e tributi vari	2.000,00	90,00	2.000,00	90,00	90,00	0,00	90,00	0,00	0,00
07.032.1.06.452	Imposta sul valore aggiunto	4.500,00	7.369,31	900,00	10.969,31	5.073,98	5.895,33	10.969,31	0,00	0,00
	Totale categoria 07.032.1.06	6.500,00	7.459,31	2.900,00	11.059,31	5.163,98	5.895,33	11.059,31	0,00	0,00
	Totale Titolo I	554.279,86	845.578,18	322.672,92	1.077.185,12	472.219,67	604.965,45	1.077.185,12	0,00	0,00
07.032.2	Spese di investimento									
07.032.2.01	Opere immobiliari									
07.032.2.01.001	Acquisito, costruzione, ripristino, trasformazione e manutenzione straordinaria di immobili di proprietà	0,00	132.219,54	0,00	132.219,54	48.588,00	83.631,54	132.219,54	0,00	0,00

XVI LEGISLATURA – DISEGNI DI LEGGE E RELAZIONI - DOCUMENTI

Residui a inizio esercizio	GESTIONE DEI RESIDUI PASSIVI					GESTIONE DI CASSA				Totale dei residui passivi al termine dell'esercizio
	Pagati	Rimasti da pagare	Totali	Variazioni		Previsione definitiva	Pagamenti	Differenze rispetto alle previsioni		
				in più	in meno			in più	in meno	
10	11	12	13 = (11 + 12)	14 = (13 - 10)	15 = (10 - 13)	16	17 = (5 + 11)	18 = (17 - 16)	19 = (16 - 17)	20 = (6 + 12)
80.395,87	58.781,09	31.833,63	90.614,72	10.218,85	0,00	79.600,00	94.861,35	15.261,35	0,00	135.383,90
0,00	6.897,13	2.292,87	9.190,00	9.190,00	0,00	0,00	6.897,13	6.897,13	0,00	2.292,87
4.071,00	0,00	3.961,00	3.961,00	0,00	110,00	1.100,00	2.905,00	1.805,00	0,00	3.961,00
45.810,68	34.740,03	1.304,83	36.044,86	0,00	9.765,82	14.400,00	34.740,03	20.340,03	0,00	1.304,83
130.277,55	100.418,25	39.392,33	139.810,58	19.408,85	9.875,82	95.100,00	139.403,51	44.303,51	0,00	142.942,60
4.471,20	5.465,99	1.434,52	6.900,51	2.429,31	0,00	18.200,00	13.135,18	0,00	5.064,82	18.695,30
236,10	452,76	1,79	454,55	218,45	0,00	900,00	1.168,43	268,43	0,00	1,79
0,00	3.019,60	0,00	3.019,60	3.019,60	0,00	100,00	18.019,60	17.919,60	0,00	144,00
5.197,53	23.110,46	0,00	23.110,46	17.912,93	0,00	0,00	160.035,75	160.035,75	0,00	22.830,95
21.803,90	7.737,95	57.006,00	64.743,95	42.940,05	0,00	9.800,00	19.331,53	9.531,53	0,00	58.221,20
305,12	231,49	0,00	231,49	0,00	73,63	0,00	231,49	231,49	0,00	0,00
1.172,91	1.594,54	58,39	1.652,93	480,02	0,00	2.500,00	1.594,54	0,00	905,46	1.058,39
135,94	135,00	0,94	135,94	0,00	0,00	6.300,00	2.501,18	0,00	3.798,82	0,94
53.673,64	51.668,32	28.091,40	79.759,72	26.086,08	0,00	75.500,00	62.127,76	0,00	13.372,24	101.571,88
58.614,61	41.365,05	735,59	42.100,64	0,00	16.513,97	50.100,00	94.526,07	44.426,07	0,00	5.192,64
2.153,45	1.003,10	1.150,35	2.153,45	0,00	0,00	0,00	1.003,10	1.003,10	0,00	1.150,35
955,20	955,20	0,00	955,20	0,00	0,00	21.100,00	13.734,00	0,00	7.366,00	2.953,49
46,88	1.215,44	5,33	1.220,77	1.173,89	0,00	400,00	1.215,44	815,44	0,00	5,33
0,00	0,00	0,00	0,00	0,00	0,00	11.400,00	0,00	0,00	11.400,00	0,00
0,00	0,00	0,00	0,00	0,00	0,00	68.000,00	34.523,67	0,00	33.476,33	0,00
148.766,48	137.954,90	88.484,31	226.439,21	94.260,33	16.587,60	264.300,00	423.147,74	234.231,41	75.383,67	211.826,26
287.924,52	76.506,13	128.666,26	205.172,39	0,00	82.752,13	82.400,00	87.107,58	4.707,58	0,00	261.558,92
19.815,75	5.583,20	3.532,31	9.115,51	0,00	10.700,24	0,00	5.699,20	5.699,20	0,00	3.532,31
3.170,05	0,00	0,00	0,00	0,00	3.170,05	0,00	2.130,72	2.130,72	0,00	0,00
11.796,47	10.441,06	108,55	10.549,61	0,00	1.246,86	26.600,00	40.146,46	13.546,46	0,00	22.271,91
30.564,96	26.950,71	15.889,75	42.840,46	12.275,50	0,00	51.300,00	26.950,71	0,00	24.349,29	30.889,75
3.273,14	2.151,07	179,14	2.330,21	0,00	942,93	700,00	2.855,87	2.155,87	0,00	179,14
0,00	5.879,85	372,71	6.252,56	6.252,56	0,00	22.200,00	5.879,85	0,00	16.320,15	22.772,71
0,00	0,00	46.504,72	46.504,72	46.504,72	0,00	0,00	0,00	0,00	0,00	46.504,72
356.544,89	127.512,02	195.253,44	322.765,46	65.032,78	98.812,21	183.200,00	170.770,39	28.239,83	40.669,44	387.709,46
107.562,87	67.857,67	25.050,74	92.908,41	0,00	14.654,46	218.500,00	167.476,89	0,00	51.023,11	199.031,52
16.000,00	10.892,75	4.683,34	15.576,09	0,00	423,91	9.400,00	10.892,75	1.492,75	0,00	10.424,44
123.562,87	78.750,42	29.734,08	108.484,50	0,00	15.078,37	227.900,00	178.369,64	1.492,75	51.023,11	209.455,96
326,00	0,00	11,00	11,00	0,00	315,00	1.000,00	90,00	0,00	910,00	11,00
632,32	0,00	632,32	632,32	0,00	0,00	5.500,00	5.073,98	0,00	426,02	6.527,65
958,32	0,00	643,32	643,32	0,00	315,00	6.500,00	5.163,98	0,00	1.336,02	6.538,65
760.110,11	444.635,59	353.507,48	798.143,07	178.701,96	140.669,00	777.000,00	916.855,26	308.267,50	168.412,24	958.472,93
14.328,12	14.328,12	0,00	14.328,12	0,00	0,00	0,00	62.916,12	62.916,12	0,00	83.631,54

XVI LEGISLATURA - DISEGNI DI LEGGE E RELAZIONI - DOCUMENTI

TITOLI / CATEGORIE		GESTIONE DI COMPETENZA								
		Previsioni				Somme impegnate			Differenze rispetto alle previsioni	
Codice	Denominazione	Previsione iniziale	Variazioni in aumento	Variazioni in diminuzione	Previsione definitiva	Pagate	Rimasti da pagare	Totale impegni	in più	in meno
		1	2	3	4 = (1 + 2 - 3)	5	6	7 = (5 + 6)	8 = (7 - 4)	9 = (4 - 7)
	Totale categoria 07.032.2.01	0,00	132.219,54	0,00	132.219,54	48.588,00	83.631,54	132.219,54	0,00	0,00
07.032.2.02	Acquisizione di beni di uso durevole									
07.032.2.02.002	Periodici, opere e materiale bibliografico	0,00	0,00	0,00	0,00	0,00	0,00	0,00	0,00	0,00
07.032.2.02.003	Mobili e arredi	0,00	1.192,08	0,00	1.192,08	1.192,08	0,00	1.192,08	0,00	0,00
07.032.2.02.005	Attrezzature tecniche, macchine e strumentazioni scientifiche	110.300,00	116.681,81	49.794,11	177.187,70	20.543,80	156.643,90	177.187,70	0,00	0,00
	Totale categoria 07.032.2.02	110.300,00	117.873,89	49.794,11	178.379,78	21.735,88	156.643,90	178.379,78	0,00	0,00
	Totale Titolo II	110.300,00	250.093,43	49.794,11	310.599,32	70.323,88	240.275,44	310.599,32	0,00	0,00
	Totale C.d.R. 032	664.579,86	1.095.671,61	372.467,03	1.387.784,44	542.543,55	845.240,89	1.387.784,44	0,00	0,00
07.036	FOTONICA E NANOTECNOLOGIE									
07.036.1	Spese correnti									
07.036.1.02	Spese per il personale									
07.036.1.02.061	Missioni del personale dipendente	9.000,00	100.332,87	6.000,00	103.332,87	38.505,48	64.827,39	103.332,87	0,00	0,00
07.036.1.02.064	Formazione professionale ed aggiornamento del personale di cui ai CC.C.N.L.	0,00	0,00	0,00	0,00	0,00	0,00	0,00	0,00	0,00
07.036.1.02.066	Concorsi di ammissione e di progressione in carriera	0,00	0,00	0,00	0,00	0,00	0,00	0,00	0,00	0,00
07.036.1.02.069	Mezza	22.094,98	15.319,28	6.000,00	31.324,26	22.480,81	8.843,45	31.324,26	0,00	0,00
	Totale categoria 07.036.1.02	31.004,98	115.652,15	12.000,00	134.657,13	60.986,29	73.670,84	134.657,13	0,00	0,00
07.036.1.03	Beni di consumo e servizi									
07.036.1.03.101	Spese d'ufficio	18.000,00	16.607,26	11.046,02	23.561,34	8.025,49	15.535,85	23.561,34	0,00	0,00
07.036.1.03.103	Spese postali e telegrafiche	1.500,00	1.700,00	1.000,00	2.200,00	778,78	1.421,22	2.200,00	0,00	0,00
07.036.1.03.104	Spese telefoniche e canoni di trasmissione dati	12.300,00	5.441,42	2.000,00	15.741,42	9.570,03	6.171,39	15.741,42	0,00	0,00
07.036.1.03.105	Energia elettrica, acqua gas e riscaldamento	71.457,50	0,00	3.361,58	68.095,92	57.457,62	10.638,30	68.095,92	0,00	0,00
07.036.1.03.107	Software	0,00	0,00	0,00	0,00	0,00	0,00	0,00	0,00	0,00
07.036.1.03.109	Altri mezzi di trasporto: manutenzione, esercizio e noleggio	3.750,00	0,00	0,00	3.750,00	3.172,00	578,00	3.750,00	0,00	0,00
07.036.1.03.110	Noleggio apparecchiature	7.500,00	14.000,00	0,00	21.500,00	2.824,80	18.675,20	21.500,00	0,00	0,00
07.036.1.03.112	Assicurazioni	2.000,00	280,00	2.000,00	280,00	280,00	0,00	280,00	0,00	0,00
07.036.1.03.113	Spese di rappresentanza	0,00	251,10	0,00	251,10	251,10	0,00	251,10	0,00	0,00
07.036.1.03.118	Indennita' di missione, gettoni di presenza e rimborso spese ai componenti di organismi collegiali ed ai Pavei di valutazione	0,00	0,00	0,00	0,00	0,00	0,00	0,00	0,00	0,00
07.036.1.03.124	Altre prestazioni da terzi	6.500,00	34.581,60	0,00	41.081,60	16.397,72	24.683,88	41.081,60	0,00	0,00
07.036.1.03.127	Manutenzione ordinaria ed oneri accessori degli immobili in locazione, in comodato o in uso	9.000,00	0,57	9.000,00	0,57	0,00	0,57	0,57	0,00	0,00
07.036.1.03.128	Manutenzione ordinaria di immobili di proprieta'	10.000,00	2.991,58	0,00	12.991,58	11.991,58	1.000,00	12.991,58	0,00	0,00
07.036.1.03.133	Giardinaggio	4.320,00	6.000,00	0,00	10.320,00	4.320,00	6.000,00	10.320,00	0,00	0,00
07.036.1.03.134	Trasporti, traslochi e facchinaggi	0,00	4.140,00	0,00	4.140,00	0,00	4.140,00	4.140,00	0,00	0,00
07.036.1.03.135	Vigilanza	26.748,00	4.458,56	0,00	31.206,56	31.206,56	0,00	31.206,56	0,00	0,00
07.036.1.03.136	Pulizia	33.000,00	4.280,98	0,00	37.280,98	31.915,82	5.365,16	37.280,98	0,00	0,00
	Totale categoria 07.036.1.03	206.075,50	94.733,17	28.407,60	272.401,07	178.191,50	94.209,57	272.401,07	0,00	0,00
07.036.1.04	Beni, servizi e prestazioni tecnico-scientifici									
07.036.1.04.102	Materiale di consumo di laboratorio	26.142,50	306.572,00	0,00	332.714,50	48.982,34	283.732,16	332.714,50	0,00	0,00
07.036.1.04.106	Dispositivi di protezione individuale ed indumenti di lavoro	4.000,00	0,00	0,00	4.000,00	1.107,72	2.892,28	4.000,00	0,00	0,00
07.036.1.04.115	Realizzazione, stampa, diffusione e spedizione di pubblicazioni	0,00	0,00	0,00	0,00	0,00	0,00	0,00	0,00	0,00
07.036.1.04.116	Convegni e stampa di atti, mostre ed altre attivita' di promozione ed immagine	0,00	1.748,50	0,00	1.748,50	0,00	1.748,50	1.748,50	0,00	0,00
07.036.1.04.117	Prestazioni tecnico-scientifiche	0,00	0,00	0,00	0,00	0,00	0,00	0,00	0,00	0,00
07.036.1.04.119	Contratti d'opera e collaborazioni coordinate e continuative	18.000,00	75.100,00	3.530,04	89.569,96	23.265,53	66.304,43	89.569,96	0,00	0,00
07.036.1.04.122	Professori visitatori	4.000,00	0,00	4.000,00	0,00	0,00	0,00	0,00	0,00	0,00
07.036.1.04.130	Manutenzione di attrezzature tecniche, macchine e strumentazione scientifica	112.696,00	106.681,30	47.920,00	171.457,30	80.512,50	90.944,80	171.457,30	0,00	0,00
07.036.1.04.137	Smaltimento di rifiuti tossici e nocivi	3.000,00	0,00	0,00	3.000,00	240,00	2.760,00	3.000,00	0,00	0,00
07.036.1.04.142	Spese per l'organizzazione di corsi di formazione	21.630,00	4.043,75	0,00	25.673,75	25.111,98	561,77	25.673,75	0,00	0,00
07.036.1.04.143	Personale associato - art. 17 regolamento del personale	0,00	2.000,00	0,00	2.000,00	0,00	2.000,00	2.000,00	0,00	0,00

XVI LEGISLATURA – DISEGNI DI LEGGE E RELAZIONI - DOCUMENTI

Residui a inizio esercizio	GESTIONE DEI RESIDUI PASSIVI					GESTIONE DI CASSA				Totale dei residui passivi al termine dell'esercizio
	Pagati	Rimasti da pagare	Totali	Variazioni		Previsione definitiva	Pagamenti	Differenze rispetto alle previsioni		
				in più	in meno			in più	in meno	
10	11	12	13 = (11 + 12)	14 = (13 - 10)	15 = (10 - 13)	16	17 = (5 + 11)	18 = (17 - 16)	19 = (16 - 17)	20 = (6 + 12)
14.328,12	14.328,12	0,00	14.328,12	0,00	0,00	0,00	62.916,12	62.916,12	0,00	83.631,54
311,99	8.191,56	762,10	8.953,66	8.641,67	0,00	0,00	8.191,56	8.191,56	0,00	762,10
506,57	625,20	1.177,41	1.802,61	1.296,04	0,00	1.100,00	1.817,28	717,28	0,00	1.177,41
211.319,94	165.838,49	40.786,70	206.625,19	0,00	4.694,75	82.500,00	186.382,29	103.882,29	0,00	197.430,60
212.138,50	174.655,25	42.726,21	217.381,46	9.937,71	4.694,75	83.600,00	196.391,13	112.791,13	0,00	199.370,11
226.466,62	188.983,37	42.726,21	231.709,58	9.937,71	4.694,75	83.600,00	259.307,25	175.707,25	0,00	283.001,65
986.576,73	633.618,96	396.233,69	1.029.852,65	188.639,67	145.363,75	860.600,00	1.176.162,51	483.974,75	168.412,24	1.241.474,58
42.327,25	48.124,97	7.471,94	55.596,91	13.269,66	0,00	36.000,00	86.630,45	50.630,45	0,00	72.299,33
0,00	8.059,50	2.077,50	10.137,00	10.137,00	0,00	0,00	8.059,50	8.059,50	0,00	2.077,50
0,00	805,28	0,00	805,28	805,28	0,00	0,00	805,28	805,28	0,00	0,00
3.141,17	8.248,85	84,62	8.333,47	5.192,30	0,00	14.500,00	30.729,66	16.229,66	0,00	8.928,07
45.468,42	65.238,60	9.634,06	74.872,66	29.404,24	0,00	50.500,00	126.224,89	75.724,89	0,00	83.304,90
32.322,88	31.985,21	6.037,15	38.022,36	5.699,48	0,00	20.200,00	40.010,70	19.810,70	0,00	21.573,00
187,87	203,57	0,00	203,57	15,70	0,00	1.700,00	982,35	0,00	717,65	1.421,22
3.701,12	7.071,99	11,15	7.083,14	3.382,02	0,00	10.700,00	16.642,02	5.942,02	0,00	6.182,54
25.264,86	23.752,86	0,00	23.752,86	0,00	1.512,00	57.800,00	81.210,48	23.410,48	0,00	10.638,30
1.500,00	794,76	56,47	851,23	0,00	648,77	0,00	794,76	794,76	0,00	56,47
697,40	317,20	241,76	558,96	0,00	138,44	3.300,00	3.489,20	189,20	0,00	819,76
9.948,24	5.432,88	543,20	5.976,08	0,00	3.972,16	6.500,00	8.257,68	1.757,68	0,00	19.218,40
0,00	0,00	0,00	0,00	0,00	0,00	0,00	280,00	280,00	0,00	0,00
0,00	0,00	0,00	0,00	0,00	0,00	1.700,00	251,10	0,00	1.448,90	0,00
424,65	0,00	0,00	0,00	0,00	424,65	0,00	0,00	0,00	0,00	0,00
27.661,16	21.218,86	4.662,01	25.880,87	0,00	1.780,29	35.800,00	37.616,58	1.816,58	0,00	29.345,89
0,00	0,00	0,00	0,00	0,00	0,00	0,00	0,00	0,00	0,00	0,57
3.609,48	3.842,00	0,00	3.842,00	232,52	0,00	11.300,00	15.833,58	4.533,58	0,00	1.000,00
1.989,35	2.160,00	0,00	2.160,00	170,65	0,00	3.800,00	6.480,00	2.680,00	0,00	6.000,00
5.922,00	1.262,46	0,00	1.262,46	0,00	4.659,54	0,00	1.262,46	1.262,46	0,00	4.140,00
12.702,52	12.591,06	0,00	12.591,06	0,00	111,46	23.300,00	43.797,62	20.497,62	0,00	0,00
16.095,72	16.095,48	0,00	16.095,48	0,00	0,24	28.700,00	48.011,30	19.311,30	0,00	5.365,16
142.027,25	126.728,33	11.551,74	138.280,07	9.500,37	13.247,55	204.800,00	304.919,83	102.286,38	2.166,55	105.761,31
96.225,73	97.085,21	22.156,65	119.241,86	23.016,13	0,00	142.900,00	146.067,55	3.167,55	0,00	305.888,81
221,63	4.640,76	56,50	4.697,26	4.475,63	0,00	3.700,00	5.748,48	2.048,48	0,00	2.948,78
1.107,71	292,14	907,86	1.200,00	92,29	0,00	0,00	292,14	292,14	0,00	907,86
189,68	1.450,00	550,00	2.000,00	1.810,32	0,00	100,00	1.450,00	1.350,00	0,00	2.298,90
26.039,00	0,00	26.039,00	26.039,00	0,00	0,00	0,00	0,00	0,00	0,00	26.039,00
77.687,36	80.006,16	1.326,68	81.332,84	3.645,48	0,00	69.700,00	103.271,69	33.571,69	0,00	67.631,11
105,72	0,00	0,00	0,00	0,00	105,72	0,00	0,00	0,00	0,00	0,00
90.824,99	42.329,46	28.062,40	70.391,86	0,00	20.433,13	154.800,00	122.841,96	0,00	31.958,04	119.007,20
3.686,61	648,06	1.266,98	1.915,04	0,00	1.771,57	2.800,00	888,06	0,00	1.911,94	4.026,98
8.555,22	6.635,82	1.919,40	8.555,22	0,00	0,00	23.700,00	31.747,80	8.047,80	0,00	2.481,17
1.161,12	0,00	700,15	700,15	0,00	460,97	0,00	0,00	0,00	0,00	2.700,15

XVI LEGISLATURA – DISEGNI DI LEGGE E RELAZIONI - DOCUMENTI

Residui a inizio esercizio	GESTIONE DEI RESIDUI PASSIVI					GESTIONE DI CASSA				Totale dei residui passivi al termine dell'esercizio
	Pagati	Rimasti da pagare	Totali	Variazioni		Previsione definitiva	Pagamenti	Differenze rispetto alle previsioni		
				in più	in meno			in più	in meno	
10	11	12	13 = (11 + 12)	14 = (13 - 10)	15 = (10 - 13)	16	17 = (5 + 11)	18 = (17 - 16)	19 = (16 - 17)	20 = (6 + 12)
0,00	0,00	0,00	0,00	0,00	0,00	9.000,00	9.062,97	62,97	0,00	683,03
12.922,60	0,00	4.935,57	4.935,57	0,00	7.987,03	113.700,00	0,00	0,00	113.700,00	128.064,33
0,00	11.250,00	0,00	11.250,00	11.250,00	0,00	0,00	11.250,00	11.250,00	0,00	0,00
318.727,37	244.337,61	87.921,19	332.258,80	44.289,85	30.758,42	520.400,00	432.620,65	59.790,63	147.569,98	662.677,32
115.902,69	74.247,31	6.014,66	80.261,97	0,00	35.640,72	84.900,00	138.176,56	53.276,56	0,00	229.721,88
7.641,87	15.942,03	3.214,13	19.156,16	11.514,29	0,00	21.400,00	33.401,84	12.001,84	0,00	37.267,96
52.943,13	56.334,90	674,64	57.009,54	4.066,41	0,00	7.800,00	68.166,36	60.366,36	0,00	674,64
176.487,69	146.524,24	9.903,43	156.427,67	15.580,70	35.640,72	114.100,00	239.744,76	125.644,76	0,00	267.664,48
28.069,94	1.021,02	0,00	1.021,02	0,00	27.048,92	21.800,00	27.838,74	6.038,74	0,00	18.160,53
28.069,94	1.021,02	0,00	1.021,02	0,00	27.048,92	21.800,00	27.838,74	6.038,74	0,00	18.160,53
710.780,67	583.849,80	119.010,42	702.860,22	98.775,16	106.695,61	911.600,00	1.131.348,87	369.485,40	149.736,53	1.137.568,54
90,20	0,00	0,00	0,00	0,00	90,20	0,00	7.699,20	7.699,20	0,00	0,80
90,20	0,00	0,00	0,00	0,00	90,20	0,00	7.699,20	7.699,20	0,00	0,80
7.102,59	6.993,66	451,71	7.445,37	342,78	0,00	1.000,00	6.993,66	5.993,66	0,00	2.451,71
0,00	0,00	0,00	0,00	0,00	0,00	3.600,00	6.984,60	3.384,60	0,00	0,00
49.281,18	48.252,19	47.401,27	95.653,46	46.372,28	0,00	34.000,00	71.796,46	37.796,46	0,00	147.999,40
56.383,77	55.245,85	47.852,98	103.098,83	46.715,06	0,00	38.600,00	85.774,72	47.174,72	0,00	150.451,11
56.473,97	55.245,85	47.852,98	103.098,83	46.715,06	90,20	38.600,00	93.473,92	54.873,92	0,00	150.451,91
767.254,64	639.095,65	166.863,40	805.959,05	145.490,22	106.785,81	950.200,00	1.224.822,79	424.359,32	149.736,53	1.288.020,45
15.143,31	29.628,37	1.233,57	30.861,94	15.718,63	0,00	17.200,00	30.647,71	13.447,71	0,00	22.233,57
3.419,14	8.043,38	3.124,76	11.168,14	7.749,00	0,00	0,00	8.043,38	8.043,38	0,00	3.124,76
18.562,45	37.671,75	4.358,33	42.030,08	23.467,63	0,00	17.200,00	38.691,09	21.491,09	0,00	25.358,33
499,27	0,00	499,27	499,27	0,00	0,00	0,00	0,00	0,00	0,00	499,27
0,00	412,29	409,09	821,38	821,38	0,00	0,00	412,29	412,29	0,00	409,09
130,72	2.044,39	206,32	2.250,71	2.119,99	0,00	6.100,00	8.865,89	2.765,89	0,00	384,82
99.285,19	89.835,19	9.450,00	99.285,19	0,00	0,00	112.300,00	210.752,19	98.452,19	0,00	29.095,40
0,00	0,00	0,00	0,00	0,00	0,00	0,00	0,00	0,00	0,00	2.000,00
493,12	493,12	0,00	493,12	0,00	0,00	0,00	493,12	493,12	0,00	0,00
600,00	5.169,90	600,00	5.769,90	5.169,90	0,00	1.300,00	6.669,90	5.369,90	0,00	600,00
32.234,00	24.539,40	0,00	24.539,40	0,00	7.694,60	32.200,00	54.335,43	22.135,43	0,00	7.213,97
14.590,81	12.590,81	0,00	12.590,81	0,00	2.000,00	39.200,00	40.556,32	1.356,32	0,00	16.412,02
147.833,11	135.085,10	11.164,68	146.249,78	8.111,27	9.694,60	191.100,00	322.085,14	130.985,14	0,00	56.614,57
127.009,35	131.970,75	50.668,89	182.639,64	55.630,29	0,00	49.400,00	131.970,75	82.570,75	0,00	83.926,86
1.148,50	424,09	0,00	424,09	0,00	724,41	0,00	424,09	424,09	0,00	0,00
0,00	5.000,00	0,00	5.000,00	5.000,00	0,00	0,00	5.000,00	5.000,00	0,00	0,00

XVI LEGISLATURA - DISEGNI DI LEGGE E RELAZIONI - DOCUMENTI

TITOLI / CATEGORIE		GESTIONE DI COMPETENZA								
		Previsioni				Somme impegnate			Differenze rispetto alle previsioni	
		Previsione iniziale	Variazioni in aumento	Variazioni in diminuzione	Previsione definitiva	Pagate	Rimasti da pagare	Totale impegnal	in più	in meno
1	2	3	4 = (1 + 2 - 3)	5	6	7 = (5 + 6)	8 = (7 - 4)	9 = (4 - 7)		
07.052.1.04.117	Prestazioni tecnico-scientifiche	20.000,00	20.240,00	0,00	40.240,00	23.000,00	17.240,00	40.240,00	0,00	0,00
07.052.1.04.130	Manutenzione di attrezzature tecniche, macchine e strumentazione scientifica	0,00	0,00	0,00	0,00	0,00	0,00	0,00	0,00	0,00
07.052.1.04.137	Smaltimento di rifiuti tossici e nocivi	10.000,00	622,47	0,00	10.622,47	10.064,52	557,95	10.622,47	0,00	0,00
	Totale categoria 07.052.1.04	79.000,00	33.612,25	28.491,81	84.120,44	33.064,52	51.055,92	84.120,44	0,00	0,00
07.052.1.05	Dottorati, borse di studio ed assegni di ricerca									
07.052.1.05.121	Assegni per la collaborazione ad attività di ricerca	49.000,00	22.558,13	2.772,63	68.785,50	10.691,04	58.094,46	68.785,50	0,00	0,00
07.052.1.05.202	Dottorati di ricerca	0,00	0,00	0,00	0,00	0,00	0,00	0,00	0,00	0,00
	Totale categoria 07.052.1.05	49.000,00	22.558,13	2.772,63	68.785,50	10.691,04	58.094,46	68.785,50	0,00	0,00
	Totale Titolo I	367.110,00	82.152,12	41.886,91	407.375,21	231.774,94	175.600,27	407.375,21	0,00	0,00
07.052.2	Spese di investimento									
07.052.2.02	Acquisizione di beni di uso durevole									
07.052.2.02.002	Periodici, opere e materiale bibliografico	0,00	0,00	0,00	0,00	0,00	0,00	0,00	0,00	0,00
07.052.2.02.005	Attrezzature tecniche, macchine e strumentazioni scientifiche	12.000,00	5.000,00	12.000,00	5.000,00	0,00	5.000,00	5.000,00	0,00	0,00
	Totale categoria 07.052.2.02	12.000,00	5.000,00	12.000,00	5.000,00	0,00	5.000,00	5.000,00	0,00	0,00
	Totale Titolo II	12.000,00	5.000,00	12.000,00	5.000,00	0,00	5.000,00	5.000,00	0,00	0,00
	Totale C.d.R. 052	379.110,00	87.152,12	53.886,91	412.375,21	231.774,94	180.600,27	412.375,21	0,00	0,00
07.054	METODOLOGIE INORGANICHE E DEI PLASMI									
07.054.1	Spese correnti									
07.054.1.02	Spese per il personale									
07.054.1.02.061	Missioni del personale dipendente	129.216,72	34.990,64	78.663,28	85.544,08	58.903,62	26.640,46	85.544,08	0,00	0,00
07.054.1.02.064	Formazione professionale ed aggiornamento del personale di cui ai CC.C.N.L.	0,00	0,00	0,00	0,00	0,00	0,00	0,00	0,00	0,00
07.054.1.02.065	Corsi di formazione del personale non ricompresi nel programma di cui ai CC.C.N.L.	48,45	0,00	0,00	48,45	48,45	0,00	48,45	0,00	0,00
07.054.1.02.069	Mensa	51.684,48	1.096,17	2.298,88	50.481,77	40.817,62	9.664,15	50.481,77	0,00	0,00
	Totale categoria 07.054.1.02	180.949,65	36.086,81	80.962,16	136.074,30	99.769,69	36.304,61	136.074,30	0,00	0,00
07.054.1.03	Beni di consumo e servizi									
07.054.1.03.101	Spese d'ufficio	13.680,09	2.548,98	4.258,98	11.970,09	7.545,68	4.424,41	11.970,09	0,00	0,00
07.054.1.03.103	Spese postali e telegrafiche	922,80	56,00	300,00	678,80	474,20	204,60	678,80	0,00	0,00
07.054.1.03.104	Spese telefoniche e canoni di trasmissione dati	18.652,58	2.990,00	3.986,85	17.655,73	15.388,37	2.267,36	17.655,73	0,00	0,00
07.054.1.03.105	Energia elettrica, acqua gas e riscaldamento	9.443,69	0,00	0,00	9.443,69	9.144,48	299,21	9.443,69	0,00	0,00
07.054.1.03.107	Software	10.438,39	7.511,40	9.124,00	8.825,79	1.197,26	7.628,53	8.825,79	0,00	0,00
07.054.1.03.109	Altri mezzi di trasporto: manutenzione, esercizio e noleggio	325,64	0,00	0,00	325,64	323,23	2,41	325,64	0,00	0,00
07.054.1.03.110	Noleggio apparecchiature	2.325,64	0,00	511,24	1.814,40	1.814,40	0,00	1.814,40	0,00	0,00
07.054.1.03.112	Assicurazioni	521,03	0,00	0,00	521,03	521,03	0,00	521,03	0,00	0,00
07.054.1.03.113	Spese di rappresentanza	516,28	124,23	16,28	624,23	465,80	158,43	624,23	0,00	0,00
07.054.1.03.118	Indennità di missione, gettoni di presenza e rimborso spese ai componenti di organismi collegiali ed ai Panel di valutazione	16,28	0,00	16,28	0,00	0,00	0,00	0,00	0,00	0,00
07.054.1.03.124	Altre prestazioni da terzi	65.090,91	125.814,21	63.926,53	126.978,59	46.174,61	80.803,98	126.978,59	0,00	0,00
07.054.1.03.126	Manutenzione straordinaria ed adattamento immobili in locazione, in comodato o in uso	0,00	29.790,00	0,00	29.790,00	0,00	29.790,00	29.790,00	0,00	0,00
07.054.1.03.127	Manutenzione ordinaria ed oneri accessori degli immobili in locazione, in comodato o in uso	0,00	0,00	0,00	0,00	0,00	0,00	0,00	0,00	0,00
07.054.1.03.128	Manutenzione ordinaria di immobili di proprietà	976,93	1.210,31	0,00	2.187,24	1.584,07	603,17	2.187,24	0,00	0,00
07.054.1.03.129	Manutenzione di mobili ed arredi	293,08	0,00	293,08	0,00	0,00	0,00	0,00	0,00	0,00
07.054.1.03.131	Manutenzione software	423,34	2.880,00	423,34	2.880,00	2.880,00	0,00	2.880,00	0,00	0,00
07.054.1.03.133	Giardinaggio	976,93	0,00	0,00	976,93	632,19	344,74	976,93	0,00	0,00
07.054.1.03.134	Trasporti, traslochi e facchinaggi	5.097,69	21,68	4.388,27	731,10	557,49	173,61	731,10	0,00	0,00
07.054.1.03.135	Vigilanza	64.537,25	0,00	0,00	64.537,25	45.710,61	18.826,64	64.537,25	0,00	0,00
07.054.1.03.136	Pulizia	61.884,55	0,00	0,00	61.884,55	60.147,47	1.737,08	61.884,55	0,00	0,00
	Totale categoria 07.054.1.03	256.123,10	172.946,81	87.244,85	341.825,06	194.560,89	147.264,17	341.825,06	0,00	0,00

XVI LEGISLATURA - DISEGNI DI LEGGE E RELAZIONI - DOCUMENTI

Residui a inizio esercizio	GESTIONE DEI RESIDUI PASSIVI					GESTIONE DI CASSA				Totale dei residui passivi al termine dell'esercizio
	Pagati	Rimasti da pagare	Totali	Variazioni		Previsione definitiva	Pagamenti	Differenze rispetto alle previsioni		
				in più	in meno			in più	in meno	
10	11	12	13 = (11 + 12)	14 = (13 - 10)	15 = (10 - 13)	16	17 = (5 + 11)	18 = (17 - 16)	19 = (16 - 17)	20 = (6 + 12)
26.400,00	25.469,40	0,00	25.469,40	0,00	930,60	18.500,00	48.469,40	29.969,40	0,00	17.240,00
9.171,18	2.635,00	6.536,18	9.171,18	0,00	0,00	0,00	2.635,00	2.635,00	0,00	6.536,18
593,41	245,98	0,00	245,98	0,00	347,43	9.200,00	10.210,50	1.119,50	0,00	557,95
164.322,44	165.745,22	57.205,07	222.950,29	60.630,29	2.002,44	77.100,00	198.809,74	121.709,74	0,00	108.260,99
78.942,83	74.062,60	20.920,00	94.982,60	16.039,77	0,00	45.100,00	84.753,64	39.653,64	0,00	79.014,46
67,81	0,00	0,00	0,00	0,00	67,81	0,00	0,00	0,00	0,00	0,00
79.010,64	74.062,60	20.920,00	94.982,60	16.039,77	67,81	45.100,00	84.753,64	39.653,64	0,00	79.014,46
409.728,64	412.564,67	93.648,08	506.212,75	108.248,96	11.764,85	330.500,00	644.339,61	313.839,61	0,00	269.248,35
10.257,00	83,12	0,00	83,12	0,00	10.173,88	0,00	83,12	83,12	0,00	0,00
1.101.068,07	1.044.249,65	1.131,51	1.045.381,16	0,00	55.686,91	8.200,00	1.044.249,65	1.036.049,65	0,00	6.131,51
1.111.325,07	1.044.332,77	1.131,51	1.045.464,28	0,00	65.860,79	8.200,00	1.044.332,77	1.036.132,77	0,00	6.131,51
1.111.325,07	1.044.332,77	1.131,51	1.045.464,28	0,00	65.860,79	8.200,00	1.044.332,77	1.036.132,77	0,00	6.131,51
1.521.053,71	1.456.897,44	94.779,59	1.551.677,03	108.248,96	77.625,64	338.700,00	1.688.672,38	1.349.972,38	0,00	275.379,86
49.739,23	48.217,12	9.162,22	57.379,34	7.640,11	0,00	74.600,00	107.120,74	32.520,74	0,00	35.802,68
2.482,59	10.047,54	11.859,47	21.907,01	19.424,42	0,00	0,00	10.047,54	10.047,54	0,00	11.859,47
0,00	0,00	0,00	0,00	0,00	0,00	0,00	48,45	48,45	0,00	0,00
6.944,36	5.664,25	0,00	5.664,25	0,00	1.280,11	23.500,00	46.481,87	22.981,87	0,00	9.664,15
59.166,18	63.928,91	21.021,69	84.950,60	27.064,53	1.280,11	98.100,00	163.698,60	65.598,60	0,00	57.326,30
7.441,14	11.032,58	3.380,46	14.413,04	6.971,90	0,00	10.700,00	18.578,26	7.878,26	0,00	7.804,87
758,41	419,50	0,00	419,50	0,00	338,91	400,00	893,70	493,70	0,00	204,60
2.116,82	1.413,66	0,00	1.413,66	0,00	703,16	14.200,00	16.802,03	2.602,03	0,00	2.267,36
1.745,65	4.751,48	19,32	4.770,80	3.025,15	0,00	0,00	13.895,96	13.895,96	0,00	318,53
219,62	6.694,03	370,69	7.064,72	6.845,10	0,00	10.400,00	7.891,29	0,00	2.508,71	7.999,22
198,89	198,89	0,00	198,89	0,00	0,00	0,00	522,12	522,12	0,00	2,41
453,60	453,60	0,00	453,60	0,00	0,00	1.600,00	2.268,00	668,00	0,00	0,00
0,00	0,00	0,00	0,00	0,00	0,00	0,00	521,03	521,03	0,00	0,00
138,69	207,50	0,00	207,50	68,81	0,00	500,00	673,30	173,30	0,00	158,43
31,98	1.364,26	0,00	1.364,26	1.332,28	0,00	0,00	1.364,26	1.364,26	0,00	0,00
226.400,27	70.499,65	89.050,14	159.549,79	0,00	66.850,48	88.600,00	116.674,26	28.074,26	0,00	169.854,12
691,20	691,20	0,00	691,20	0,00	0,00	25.800,00	691,20	0,00	25.108,80	29.790,00
0,00	0,00	4.000,00	4.000,00	4.000,00	0,00	0,00	0,00	0,00	0,00	4.000,00
22.284,72	16.906,50	2.598,30	19.504,80	0,00	2.779,92	0,00	18.490,57	18.490,57	0,00	3.201,47
11,59	11,59	0,00	11,59	0,00	0,00	0,00	11,59	11,59	0,00	0,00
0,00	0,00	0,00	0,00	0,00	0,00	0,00	2.880,00	2.880,00	0,00	0,00
847,72	5.847,72	0,00	5.847,72	5.000,00	0,00	0,00	6.479,91	6.479,91	0,00	344,74
2.511,43	1.577,23	464,77	2.042,00	0,00	469,43	3.100,00	2.134,72	0,00	965,28	638,38
16.823,71	16.309,57	0,00	16.309,57	0,00	514,14	86.600,00	62.020,18	0,00	24.579,82	18.826,64
1.556,52	1.952,52	0,00	1.952,52	396,00	0,00	53.800,00	62.099,99	8.299,99	0,00	1.737,08
284.231,96	140.331,48	99.883,68	240.215,16	27.639,24	71.656,04	295.700,00	334.892,37	92.354,98	53.162,61	247.147,85

XVI LEGISLATURA - DISEGNI DI LEGGE E RELAZIONI - DOCUMENTI

TITOLI / CATEGORIE		GESTIONE DI COMPETENZA								
		Previsioni				Somme impegnate			Differenze rispetto alle previsioni	
		Previsione iniziale	Variazioni in aumento	Variazioni in diminuzione	Previsione definitiva	Pagate	Rimasti da pagare	Totale impegni	in più	in meno
1	2	3	4 = (1 + 2 - 3)	5	6	7 = (5 + 6)	8 = (7 - 4)	9 = (4 - 7)		
07.054.1.04	Beni, servizi e prestazioni tecnico-scientifici									
07.054.1.04.102	Materiale di consumo di laboratorio	118.463,83	122.019,67	46.354,10	194.129,40	14.169,40	179.960,00	194.129,40	0,00	0,00
07.054.1.04.106	Dispositivi di protezione individuale ed indumenti di lavoro	97,69	543,83	0,00	641,52	641,52	0,00	641,52	0,00	0,00
07.054.1.04.115	Realizzazione, stampa, diffusione e spedizione di pubblicazioni	5.500,00	2.017,55	5.200,00	2.317,55	1.607,55	710,00	2.317,55	0,00	0,00
07.054.1.04.116	Convegni e stampa di atti, mostre ed altre attivita' di promozione ed immagine	0,00	0,00	0,00	0,00	0,00	0,00	0,00	0,00	0,00
07.054.1.04.117	Prestazioni tecnico-scientifiche	0,00	2.220,00	0,00	2.220,00	0,00	2.220,00	2.220,00	0,00	0,00
07.054.1.04.119	Contratti d'opera e collaborazioni coordinate e continuative	68.500,00	31.718,53	57.500,00	42.718,53	12.218,53	30.500,00	42.718,53	0,00	0,00
07.054.1.04.122	Professori visitatori	10.000,00	1.988,80	10.000,00	1.988,80	0,00	1.988,80	1.988,80	0,00	0,00
07.054.1.04.130	Manutenzione di attrezzature tecniche, macchine e strumentazione scientifica	28.026,77	15.049,71	25.477,26	17.599,22	11.440,71	6.158,51	17.599,22	0,00	0,00
07.054.1.04.137	Smaltimento di rifiuti tossici e nocivi	976,93	0,00	0,00	976,93	976,93	0,00	976,93	0,00	0,00
07.054.1.04.301	Convenzioni con istituzioni scientifiche pubbliche e private	4.000,00	0,00	0,00	4.000,00	0,00	4.000,00	4.000,00	0,00	0,00
	Totale categoria 07.054.1.04	235.565,22	175.558,09	144.531,36	266.591,95	41.054,64	225.537,31	266.591,95	0,00	0,00
07.054.1.05	Dottorati, borse di studio ed assegni di ricerca									
07.054.1.05.121	Assegni per la collaborazione ad attivita' di ricerca	148.687,50	24.362,69	54.000,00	119.050,19	81.457,79	37.592,40	119.050,19	0,00	0,00
07.054.1.05.201	Borse di studio	0,00	0,00	0,00	0,00	0,00	0,00	0,00	0,00	0,00
	Totale categoria 07.054.1.05	148.687,50	24.362,69	54.000,00	119.050,19	81.457,79	37.592,40	119.050,19	0,00	0,00
07.054.1.06	Oneri tributari									
07.054.1.06.451	Imposte, tasse e tributi vari	521,03	0,00	0,00	521,03	521,03	0,00	521,03	0,00	0,00
07.054.1.06.452	Imposta sul valore aggiunto	0,00	10.323,85	0,00	10.323,85	10.323,85	0,00	10.323,85	0,00	0,00
	Totale categoria 07.054.1.06	521,03	10.323,85	0,00	10.844,88	10.844,88	0,00	10.844,88	0,00	0,00
	Totale Titolo I	821.846,50	419.278,25	366.738,37	874.386,38	427.687,89	446.698,49	874.386,38	0,00	0,00
07.054.2	Spese di investimento									
07.054.2.01	Opere immobiliari									
07.054.2.01.001	Acquisto, costruzione, ripristino, trasformazione e manutenzione straordinaria di immobili di proprieta'	0,00	43.300,00	0,00	43.300,00	0,00	43.300,00	43.300,00	0,00	0,00
	Totale categoria 07.054.2.01	0,00	43.300,00	0,00	43.300,00	0,00	43.300,00	43.300,00	0,00	0,00
07.054.2.02	Acquisizione di beni di uso durevole									
07.054.2.02.002	Periodici, opere e materiale bibliografico	1.000,00	0,00	500,00	500,00	484,80	15,20	500,00	0,00	0,00
07.054.2.02.003	Mobili e arredi	250,00	0,00	250,00	0,00	0,00	0,00	0,00	0,00	0,00
07.054.2.02.005	Attrezzature tecniche, macchine e strumentazioni scientifiche	83.260,75	174.521,04	19.588,75	238.193,04	2.423,34	235.769,70	238.193,04	0,00	0,00
	Totale categoria 07.054.2.02	84.510,75	174.521,04	20.338,75	238.693,04	2.908,14	235.784,90	238.693,04	0,00	0,00
	Totale Titolo II	84.510,75	217.821,04	20.338,75	281.993,04	2.908,14	279.084,90	281.993,04	0,00	0,00
	Totale C.d.R. 054	906.357,25	637.099,29	387.077,12	1.156.379,42	430.596,03	725.783,39	1.156.379,42	0,00	0,00
07.057	MICROELETTRONICA E MICROSISTEMI									
07.057.1	Spese correnti									
07.057.1.02	Spese per il personale									
07.057.1.02.061	Missioni del personale dipendente	313.568,57	150.033,69	138.476,03	325.126,23	136.619,48	188.506,75	325.126,23	0,00	0,00
07.057.1.02.064	Formazione professionale ed aggiornamento del personale di cui ai C.C.N.L.	0,00	1.100,00	0,00	1.100,00	1.100,00	0,00	1.100,00	0,00	0,00
07.057.1.02.065	Corsi di formazione del personale non ricompresi nel programma di cui ai C.C.N.L.	0,00	2.500,00	0,00	2.500,00	2.288,78	211,22	2.500,00	0,00	0,00
07.057.1.02.069	Mensa	84.000,00	9.773,09	9.000,00	84.773,09	72.426,96	12.346,13	84.773,09	0,00	0,00
	Totale categoria 07.057.1.02	397.568,57	163.406,78	147.476,03	413.499,32	212.435,22	201.064,10	413.499,32	0,00	0,00
07.057.1.03	Beni di consumo e servizi									
07.057.1.03.101	Spese d'ufficio	105.785,85	33.878,50	71.372,79	68.291,56	24.662,18	43.629,38	68.291,56	0,00	0,00
07.057.1.03.103	Spese postali e telegrafiche	7.050,00	6.810,96	153,89	13.707,07	6.174,06	7.533,01	13.707,07	0,00	0,00
07.057.1.03.104	Spese telefoniche e canoni di trasmissione dati	60.127,00	10.151,18	16.130,41	54.147,77	45.477,46	8.670,31	54.147,77	0,00	0,00
07.057.1.03.105	Energia elettrica, acqua gas e riscaldamento	863.060,00	10.020,00	179.380,11	693.699,89	542.227,77	151.472,12	693.699,89	0,00	0,00

XVI LEGISLATURA – DISEGNI DI LEGGE E RELAZIONI - DOCUMENTI

Residui a inizio esercizio	GESTIONE DEI RESIDUI PASSIVI					GESTIONE DI CASSA				Totale dei residui passivi al termine dell'esercizio
	Pagati	Rimasti da pagare	Totali	Variazioni		Previsione definitiva	Pagamenti	Differenze rispetto alle previsioni		
				in più	in meno			in più	in meno	
10	11	12	13 = (11 + 12)	14 = (13 - 10)	15 = (10 - 13)	16	17 = (5 + 11)	18 = (17 - 16)	19 = (16 - 17)	20 = (6 + 12)
88.310,22	35.914,26	53.648,66	89.562,92	1.252,70	0,00	125.200,00	50.083,66	0,00	75.116,34	233.608,66
0,00	0,00	0,00	0,00	0,00	0,00	0,00	641,52	641,52	0,00	0,00
2.299,24	3.006,78	3.244,91	6.251,69	3.952,45	0,00	6.900,00	4.614,33	0,00	2.285,67	3.954,91
0,00	9.500,00	2.500,00	12.000,00	12.000,00	0,00	0,00	9.500,00	9.500,00	0,00	2.500,00
0,00	0,00	0,00	0,00	0,00	0,00	2.000,00	0,00	0,00	2.000,00	2.220,00
952,20	23.153,67	0,00	23.153,67	22.201,47	0,00	74.500,00	35.372,20	0,00	39.127,80	30.500,00
4.234,33	9.546,51	6.255,02	15.801,53	11.567,20	0,00	9.400,00	9.546,51	146,51	0,00	8.243,82
84.894,93	52.908,17	8.710,20	61.618,37	0,00	23.276,56	33.800,00	64.348,88	30.548,88	0,00	14.868,71
700,41	1.779,33	0,00	1.779,33	1.078,92	0,00	0,00	2.756,26	2.756,26	0,00	0,00
9.601,00	0,00	4.000,00	4.000,00	0,00	5.601,00	3.700,00	0,00	0,00	3.700,00	8.000,00
190.992,33	135.808,72	78.358,79	214.167,51	52.052,74	28.877,56	255.500,00	176.863,36	43.593,17	122.229,81	303.896,10
103.994,18	102.549,81	6.896,78	109.446,59	5.452,41	0,00	128.800,00	184.007,60	55.207,60	0,00	44.489,18
9.874,20	2.353,50	0,00	2.353,50	0,00	7.520,70	0,00	2.353,50	2.353,50	0,00	0,00
113.868,38	104.903,31	6.896,78	111.800,09	5.452,41	7.520,70	128.800,00	186.361,10	57.561,10	0,00	44.489,18
0,00	0,00	0,00	0,00	0,00	0,00	0,00	521,03	521,03	0,00	0,00
2.200,00	2.200,00	0,00	2.200,00	0,00	0,00	5.500,00	12.523,85	7.023,85	0,00	0,00
2.200,00	2.200,00	0,00	2.200,00	0,00	0,00	5.500,00	13.044,88	7.544,88	0,00	0,00
650.458,85	447.172,42	206.160,94	653.333,36	112.208,92	109.334,41	783.600,00	874.860,31	266.652,73	175.392,42	652.859,43
0,00	0,00	0,00	0,00	0,00	0,00	0,00	0,00	0,00	0,00	43.300,00
0,00	0,00	0,00	0,00	0,00	0,00	0,00	0,00	0,00	0,00	43.300,00
2.655,00	141,65	0,00	141,65	0,00	2.513,35	300,00	626,45	326,45	0,00	15,20
172,90	160,90	0,00	160,90	0,00	12,00	0,00	160,90	160,90	0,00	0,00
258.606,39	241.056,06	17.501,69	258.557,75	0,00	48,64	53.200,00	243.479,40	190.279,40	0,00	253.271,39
261.434,29	241.358,61	17.501,69	258.860,30	0,00	2.573,99	53.500,00	244.266,75	190.766,75	0,00	253.286,59
261.434,29	241.358,61	17.501,69	258.860,30	0,00	2.573,99	53.500,00	244.266,75	190.766,75	0,00	296.586,59
911.893,14	688.531,03	223.662,63	912.193,66	112.208,92	111.908,40	837.100,00	1.119.127,06	457.419,48	175.392,42	949.446,02
194.306,38	139.796,39	81.780,66	221.577,05	27.270,67	0,00	172.600,00	276.415,87	103.815,87	0,00	270.287,41
4.161,55	21.048,13	17.155,18	38.203,31	34.041,76	0,00	600,00	22.148,13	21.548,13	0,00	17.155,18
2.598,56	1.056,40	0,00	1.056,40	0,00	1.542,16	1.400,00	3.345,18	1.945,18	0,00	211,22
10.351,02	13.433,44	1.115,45	14.548,89	4.197,87	0,00	32.200,00	85.860,40	53.660,40	0,00	13.461,58
211.417,51	175.334,36	100.051,29	275.385,65	65.510,30	1.542,16	206.800,00	387.769,58	180.969,58	0,00	301.115,39
61.449,88	45.969,48	3.311,39	49.280,87	0,00	12.169,01	46.800,00	70.631,66	23.831,66	0,00	46.940,77
3.732,18	2.804,79	1.111,19	3.915,98	183,80	0,00	8.800,00	8.978,85	178,85	0,00	8.644,20
83.243,56	86.852,20	11.326,52	98.178,72	14.935,16	0,00	11.000,00	132.329,66	121.329,66	0,00	19.996,83
455.250,47	418.104,14	14.208,00	432.312,14	0,00	22.938,33	540.400,00	960.331,91	419.931,91	0,00	165.680,12

XVI LEGISLATURA - DISEGNI DI LEGGE E RELAZIONI - DOCUMENTI

Residui a inizio esercizio	GESTIONE DEI RESIDUI PASSIVI					GESTIONE DI CASSA				Totale dei residui passivi al termine dell'esercizio
	Pagati	Rimasti da pagare	Totali	Variazioni		Previsione definitiva	Pagamenti	Differenze rispetto alle previsioni		
				in più	in meno			in più	in meno	
10	11	12	13 = (11 + 12)	14 = (13 - 10)	15 = (10 - 13)	16	17 = (5 + 11)	18 = (17 - 16)	19 = (16 - 17)	20 = (6 + 12)
26.146,33	24.740,98	6.983,29	31.724,27	5.577,94	0,00	14.300,00	26.836,39	12.556,39	0,00	16.317,90
8.956,14	8.555,74	300,40	8.856,14	0,00	100,00	3.900,00	16.990,84	7.090,84	0,00	5.731,20
9.247,65	7.502,40	1.033,25	8.535,65	0,00	712,00	10.500,00	19.232,64	8.732,64	0,00	9.023,72
15.833,60	7.236,00	8.597,60	15.833,60	0,00	0,00	1.000,00	7.236,00	6.236,00	0,00	9.775,65
2.577,03	2.336,00	2,03	2.338,03	0,00	239,00	300,00	2.738,00	2.438,00	0,00	2,03
245.956,56	140.530,69	22.234,41	162.765,10	0,00	83.191,46	132.900,00	201.504,92	68.604,92	0,00	102.909,45
0,00	3.648,85	1.351,15	5.000,00	5.000,00	0,00	0,00	3.648,85	3.648,85	0,00	1.351,15
199.266,66	142.747,71	18.229,04	160.976,75	0,00	38.289,91	53.700,00	147.423,24	93.723,24	0,00	57.943,59
96.844,82	10.177,88	65.146,86	75.324,74	0,00	21.520,08	1.700,00	10.257,08	8.557,08	0,00	67.067,66
36.225,55	27.821,95	0,00	27.821,95	0,00	8.403,60	294.700,00	101.390,91	0,00	193.309,09	25.117,88
0,00	0,00	0,00	0,00	0,00	0,00	38.100,00	14.348,00	0,00	23.752,00	0,00
0,00	200,00	0,00	200,00	200,00	0,00	8.500,00	9.957,00	1.457,00	0,00	0,00
1.128,89	3.932,46	1.220,73	5.153,19	4.024,30	0,00	1.700,00	3.932,46	2.232,46	0,00	1.220,73
81.380,70	80.360,69	3.346,79	83.707,39	2.326,69	0,00	80.800,00	178.605,99	97.805,99	0,00	3.346,70
57.849,68	71.889,68	9.352,36	81.242,04	23.392,36	0,00	200.800,00	280.233,90	79.433,90	0,00	32.930,39
1.385.089,70	1.085.411,64	167.754,92	1.253.166,56	55.640,25	187.563,39	1.449.900,00	2.190.628,30	957.789,39	217.061,09	573.999,97
751.982,40	411.272,35	172.222,66	583.495,01	0,00	168.487,39	976.300,00	566.363,74	0,00	409.936,26	768.461,67
0,43	0,00	0,00	0,00	0,00	0,43	7.400,00	0,00	0,00	7.400,00	0,00
8.840,10	4.921,85	2.500,29	7.422,14	0,00	1.417,96	9.100,00	5.452,24	0,00	3.647,76	7.312,43
6.000,00	5.432,68	4.587,32	10.020,00	4.020,00	0,00	5.400,00	11.236,68	5.836,68	0,00	54.647,32
0,00	381,89	0,00	381,89	381,89	0,00	1.400,00	1.499,90	99,90	0,00	0,00
296.653,25	169.799,19	74.718,94	244.518,13	0,00	52.135,12	236.000,00	303.885,15	67.885,15	0,00	188.108,60
1.000,00	0,00	0,00	0,00	0,00	1.000,00	3.700,00	3.390,52	0,00	309,48	609,48
284.844,80	256.143,90	86.048,71	342.192,61	57.347,81	0,00	289.300,00	358.795,59	69.495,59	0,00	253.866,76
157,17	660,00	157,17	817,17	660,00	0,00	0,00	660,00	660,00	0,00	2.157,17
4.574,90	4.574,90	0,00	4.574,90	0,00	0,00	0,00	7.904,47	7.904,47	0,00	0,00
0,00	4.461,16	21.420,56	25.881,72	25.881,72	0,00	51.300,00	59.868,99	8.568,99	0,00	39.586,73
0,00	0,00	0,00	0,00	0,00	0,00	185.500,00	0,00	0,00	185.500,00	110.935,00
0,00	500,00	0,00	500,00	500,00	0,00	0,00	500,00	500,00	0,00	0,00
1.354.053,05	858.147,92	361.655,65	1.219.803,57	88.791,42	223.040,90	1.765.400,00	1.319.557,28	160.950,78	606.793,50	1.425.685,16
584.944,25	512.086,91	244.081,82	756.168,73	171.224,48	0,00	600.900,00	600.233,31	0,00	666,69	605.175,82
48.062,82	103.568,71	109.812,05	213.380,76	165.317,94	0,00	29.800,00	114.104,37	84.304,37	0,00	156.180,17
0,00	0,00	0,00	0,00	0,00	0,00	10.700,00	14.039,38	3.339,38	0,00	0,00
633.007,07	615.655,62	353.893,87	969.549,49	336.542,42	0,00	641.400,00	728.377,06	87.643,75	666,69	761.355,99
0,00	0,00	0,00	0,00	0,00	0,00	0,00	3.680,94	3.680,94	0,00	0,00
107.952,38	73.742,32	119,63	73.861,95	0,00	34.090,43	95.000,00	109.020,87	14.020,87	0,00	110.943,38
107.952,38	73.742,32	119,63	73.861,95	0,00	34.090,43	95.000,00	112.701,81	17.701,81	0,00	110.943,38
3.691.519,71	2.808.291,86	983.475,36	3.791.767,22	546.484,39	446.236,88	4.158.500,00	4.739.034,03	1.405.055,31	824.521,28	3.173.099,89
536,41	119,25	0,00	119,25	0,00	417,16	1.300,00	668,55	0,00	631,45	418,00
1.356,76	13.658,72	466,80	14.125,52	12.768,76	0,00	3.500,00	15.186,56	11.686,56	0,00	2.959,97
1.263.376,42	1.065.845,94	96.610,43	1.162.456,37	0,00	100.920,05	754.400,00	1.437.904,34	683.504,34	0,00	1.220.578,18
1.265.269,59	1.079.623,91	97.077,23	1.176.701,14	12.768,76	101.337,21	759.200,00	1.453.759,45	695.190,90	631,45	1.223.056,15

XVI LEGISLATURA – DISEGNI DI LEGGE E RELAZIONI - DOCUMENTI

TITOLI / CATEGORIE		GESTIONE DI COMPETENZA								
		Previsioni				Somme impegnate			Differenze rispetto alle previsioni	
		Previsione iniziale	Variazioni in aumento	Variazioni in diminuzione	Previsione definitiva	Pagate	Rimasti da pagare	Totale impegni	in più	in meno
1	2	3	4 = (1 + 2 - 3)	5	6	7 = (5 + 6)	8 = (7 - 4)	9 = (4 - 7)		
07.057.2.03.051	Partecipazione ad iniziative comuni ad altri soggetti pubblici e privati, italiani e stranieri	0,00	0,00	0,00	0,00	0,00	0,00	0,00	0,00	0,00
	Totale categoria 07.057.2.03	0,00	0,00	0,00	0,00	0,00	0,00	0,00	0,00	0,00
	Totale Titolo II	1.239.113,25	946.492,93	685.491,72	1.500.114,46	374.135,54	1.125.978,92	1.500.114,46	0,00	0,00
	Totale C.d.R. 057	5.731.622,40	2.900.639,51	3.011.780,75	5.620.481,16	2.304.877,71	3.315.603,45	5.620.481,16	0,00	0,00
07.061	NEUROSCIENZE									
07.061.1	Spese correnti									
07.061.1.03	Beni di consumo e servizi									
07.061.1.03.126	Manutenzione straordinaria ed adattamento immobili in locazione, in comodato o in uso	0,00	0,00	0,00	0,00	0,00	0,00	0,00	0,00	0,00
	Totale categoria 07.061.1.03	0,00	0,00	0,00	0,00	0,00	0,00	0,00	0,00	0,00
	Totale Titolo I	0,00	0,00	0,00	0,00	0,00	0,00	0,00	0,00	0,00
	Totale C.d.R. 061	0,00	0,00	0,00	0,00	0,00	0,00	0,00	0,00	0,00
07.063	PROCESSI CHIMICO-FISICI									
07.063.1	Spese correnti									
07.063.1.02	Spese per il personale									
07.063.1.02.061	Missioni del personale dipendente	14.000,00	49.173,94	1.000,00	62.173,94	21.259,38	40.914,56	62.173,94	0,00	0,00
07.063.1.02.064	Formazione professionale ed aggiornamento del personale di cui ai CC.C.N.L.	0,00	605,56	0,00	605,56	605,56	0,00	605,56	0,00	0,00
07.063.1.02.065	Corsi di formazione del personale non ricompresi nel programma di cui ai CC.C.N.L.	0,00	0,00	0,00	0,00	0,00	0,00	0,00	0,00	0,00
07.063.1.02.069	Mensa	53.680,00	0,00	19.198,86	34.481,14	21.241,28	13.239,86	34.481,14	0,00	0,00
	Totale categoria 07.063.1.02	67.680,00	49.779,50	20.198,86	97.260,64	43.106,22	54.154,42	97.260,64	0,00	0,00
07.063.1.03	Beni di consumo e servizi									
07.063.1.03.101	Spese d'ufficio	51.857,00	12.953,35	26.065,96	38.744,39	19.484,78	19.259,61	38.744,39	0,00	0,00
07.063.1.03.103	Spese postali e telegrafiche	4.100,00	1.000,00	0,00	5.100,00	2.742,43	2.357,57	5.100,00	0,00	0,00
07.063.1.03.104	Spese telefoniche e canoni di trasmissione dati	28.000,00	15.699,82	4.004,45	39.693,37	30.867,14	8.828,23	39.693,37	0,00	0,00
07.063.1.03.105	Energia elettrica, acqua gas e riscaldamento	168.580,00	16.000,00	0,00	184.580,00	172.744,44	11.835,56	184.580,00	0,00	0,00
07.063.1.03.107	Software	0,00	0,00	0,00	0,00	0,00	0,00	0,00	0,00	0,00
07.063.1.03.110	Noleggio apparecchiature	0,00	3.037,25	0,00	3.037,25	2.303,76	733,49	3.037,25	0,00	0,00
07.063.1.03.113	Spese di rappresentanza	0,00	49,00	0,00	49,00	49,00	0,00	49,00	0,00	0,00
07.063.1.03.118	Indennità di missione, gettoni di presenza e rimborso spese ai componenti di organismi collegiali ed ai Panel di valutazione	0,00	0,00	0,00	0,00	0,00	0,00	0,00	0,00	0,00
07.063.1.03.124	Altre prestazioni da terzi	41.533,00	57.686,77	39.533,00	59.686,77	16.845,32	42.841,45	59.686,77	0,00	0,00
07.063.1.03.127	Manutenzione ordinaria ed oneri accessori degli immobili in locazione, in comodato o in uso	26.086,00	0,00	15.838,00	10.248,00	0,00	10.248,00	10.248,00	0,00	0,00
07.063.1.03.128	Manutenzione ordinaria di immobili di proprietà	0,00	22.000,00	0,00	22.000,00	18.866,30	3.133,70	22.000,00	0,00	0,00
07.063.1.03.131	Manutenzione software	0,00	0,00	0,00	0,00	0,00	0,00	0,00	0,00	0,00
07.063.1.03.133	Giardinaggio	2.000,00	1.500,00	0,00	3.500,00	2.299,01	1.200,99	3.500,00	0,00	0,00
07.063.1.03.134	Trasporti, traslochi e facchinaggi	0,00	0,00	0,00	0,00	0,00	0,00	0,00	0,00	0,00
07.063.1.03.135	Vigilanza	75.000,00	0,00	17.000,00	58.000,00	53.630,23	4.369,77	58.000,00	0,00	0,00
07.063.1.03.136	Pulizia	80.000,00	0,00	0,00	80.000,00	71.862,10	8.137,90	80.000,00	0,00	0,00
	Totale categoria 07.063.1.03	477.156,00	129.926,19	102.441,41	504.640,78	391.694,51	112.946,27	504.640,78	0,00	0,00
07.063.1.04	Beni, servizi e prestazioni tecnico-scientifici									
07.063.1.04.102	Materiale di consumo di laboratorio	149.110,00	322.827,34	112.007,30	359.930,04	21.643,10	338.286,94	359.930,04	0,00	0,00
07.063.1.04.106	Dispositivi di protezione individuale ed indumenti di lavoro	0,00	0,00	0,00	0,00	0,00	0,00	0,00	0,00	0,00
07.063.1.04.115	Realizzazione, stampa, diffusione e spedizione di pubblicazioni	0,00	0,00	0,00	0,00	0,00	0,00	0,00	0,00	0,00
07.063.1.04.116	Convegni e stampa di atti, mostre ed altre attività di promozione ed immagine	0,00	10.516,98	0,00	10.516,98	7.265,98	3.251,00	10.516,98	0,00	0,00
07.063.1.04.117	Prestazioni tecnico-scientifiche	2.000,00	26.000,00	0,00	28.000,00	0,00	28.000,00	28.000,00	0,00	0,00
07.063.1.04.119	Contratti d'opera e collaborazioni coordinate e continuative	12.334,00	48.613,46	12.334,00	48.613,46	22.109,26	26.504,20	48.613,46	0,00	0,00

XVI LEGISLATURA – DISEGNI DI LEGGE E RELAZIONI - DOCUMENTI

Residui a inizio esercizio	GESTIONE DEI RESIDUI PASSIVI					GESTIONE DI CASSA				Totale dei residui passivi al termine dell'esercizio
	Pagati	Rimasti da pagare	Totali	Variazioni		Previsione definitiva	Pagamenti	Differenze rispetto alle previsioni		
				in più	in meno			in più	in meno	
10	11	12	13 = (11 + 12)	14 = (13 - 10)	15 = (10 - 13)	16	17 = (5 + 11)	18 = (17 - 16)	19 = (16 - 17)	20 = (6 + 12)
0,00	29.450,00	0,00	29.450,00	29.450,00	0,00	0,00	29.450,00	29.450,00	0,00	0,00
0,00	29.450,00	0,00	29.450,00	29.450,00	0,00	0,00	29.450,00	29.450,00	0,00	0,00
1.265.269,59	1.109.073,91	97.077,23	1.206.151,14	42.218,76	101.337,21	759.200,00	1.483.209,45	724.640,90	631,45	1.223.056,15
4.956.789,30	3.917.365,77	1.080.552,59	4.997.918,36	588.703,15	547.574,09	4.917.700,00	6.222.243,48	2.129.696,21	825.152,73	4.396.156,04
0,00	35.250,00	0,00	35.250,00	35.250,00	0,00	0,00	35.250,00	35.250,00	0,00	0,00
0,00	35.250,00	0,00	35.250,00	35.250,00	0,00	0,00	35.250,00	35.250,00	0,00	0,00
0,00	35.250,00	0,00	35.250,00	35.250,00	0,00	0,00	35.250,00	35.250,00	0,00	0,00
0,00	35.250,00	0,00	35.250,00	35.250,00	0,00	0,00	35.250,00	35.250,00	0,00	0,00
133.364,34	133.636,65	46.743,90	180.380,55	47.016,21	0,00	25.600,00	154.896,03	129.296,03	0,00	87.658,46
6.583,78	28.482,45	8.607,76	37.090,21	30.506,43	0,00	300,00	29.088,01	28.788,01	0,00	8.607,76
0,00	242,10	0,00	242,10	242,10	0,00	0,00	242,10	242,10	0,00	0,00
43.899,59	46.181,22	6.492,96	52.674,18	8.774,59	0,00	28.400,00	67.422,50	39.022,50	0,00	19.732,82
183.847,71	208.542,42	61.844,62	270.387,04	86.539,33	0,00	54.300,00	251.648,64	197.348,64	0,00	115.999,04
134.361,60	100.493,78	40.543,12	141.036,90	6.675,30	0,00	40.700,00	119.978,56	79.278,56	0,00	59.802,73
3.550,01	1.504,28	38,35	1.542,63	0,00	2.007,38	4.400,00	4.246,71	0,00	153,29	2.395,92
45.514,93	45.098,51	4.166,64	49.265,15	3.750,22	0,00	21.100,00	75.965,65	54.865,65	0,00	12.994,87
19.392,11	11.224,23	1.000,00	12.224,23	0,00	7.167,88	209.000,00	183.968,67	0,00	25.031,33	12.835,56
78.906,06	14.482,21	5.646,36	20.128,57	0,00	58.777,49	0,00	14.482,21	14.482,21	0,00	5.646,36
600,72	5.947,70	4.240,00	10.187,70	9.586,98	0,00	3.500,00	8.251,46	4.751,46	0,00	4.973,49
785,26	352,00	300,00	652,00	0,00	133,26	0,00	401,00	401,00	0,00	300,00
4.036,96	0,00	4.036,96	4.036,96	0,00	0,00	0,00	0,00	0,00	0,00	4.036,96
152.535,66	80.685,05	70.369,88	151.054,93	0,00	1.480,73	81.300,00	97.530,37	16.230,37	0,00	113.211,33
11.073,33	0,00	15.248,00	15.248,00	4.174,67	0,00	13.300,00	0,00	0,00	13.300,00	25.496,00
152,00	0,00	9.776,73	9.776,73	9.624,73	0,00	19.100,00	18.866,30	0,00	233,70	12.910,43
0,00	1.344,00	156,00	1.500,00	1.500,00	0,00	0,00	1.344,00	1.344,00	0,00	156,00
0,00	0,00	0,00	0,00	0,00	0,00	3.000,00	2.299,01	0,00	700,99	1.200,99
119.505,00	0,00	6.584,56	6.584,56	0,00	112.920,44	0,00	0,00	0,00	0,00	6.584,56
67.090,50	69.563,62	0,00	69.563,62	2.473,12	0,00	46.100,00	123.193,85	77.093,85	0,00	4.369,77
16.454,22	6.974,22	0,00	6.974,22	0,00	9.480,00	34.800,00	78.836,32	44.036,32	0,00	8.137,90
653.958,36	337.669,60	162.106,60	499.776,20	37.785,02	191.967,18	476.300,00	729.364,11	292.483,42	39.419,31	275.052,87
638.784,19	247.028,79	347.329,55	594.358,34	0,00	44.425,85	260.000,00	268.671,89	8.671,89	0,00	685.616,49
1.683,70	1.026,98	773,72	1.800,70	117,00	0,00	0,00	1.026,98	1.026,98	0,00	773,72
57.717,63	7.279,42	1.581,52	8.860,94	0,00	48.856,69	0,00	7.279,42	7.279,42	0,00	1.581,52
2.506,00	2.126,85	0,00	2.126,85	0,00	379,15	0,00	9.392,83	9.392,83	0,00	3.251,00
14.507,73	29.980,20	14.794,59	44.774,79	30.267,06	0,00	25.800,00	29.980,20	4.180,20	0,00	42.794,59
148.796,57	39.647,75	96.259,58	135.907,33	0,00	12.889,24	33.100,00	61.757,01	28.657,01	0,00	122.763,78

XVI LEGISLATURA - DISEGNI DI LEGGE E RELAZIONI - DOCUMENTI

Residui a inizio esercizio	GESTIONE DEI RESIDUI PASSIVI					GESTIONE DI CASSA				Totale dei residui passivi al termine dell'esercizio
	Pagati	Rimasti da pagare	Totali	Variazioni		Previsione definitiva	Pagamenti	Differenze rispetto alle previsioni		
				in più	in meno			in più	in meno	
10	11	12	13 = (11 + 12)	14 = (13 - 10)	15 = (10 - 13)	16	17 = (5 + 11)	18 = (17 - 16)	19 = (16 - 17)	20 = (6 + 12)
16.335,41	4.585,36	10.300,00	14.885,36	0,00	1.450,05	0,00	5.253,75	5.253,75	0,00	10.394,36
0,00	0,00	0,00	0,00	0,00	0,00	85.900,00	0,00	0,00	85.900,00	85.509,44
232.366,60	93.800,17	75.931,44	169.731,61	0,00	62.634,99	36.300,00	109.755,49	73.455,49	0,00	86.847,77
430,00	0,00	3.155,20	3.155,20	2.725,20	0,00	2.800,00	234,00	0,00	2.566,00	5.921,20
0,00	9.708,56	6.786,85	16.495,41	16.495,41	0,00	3.700,00	9.708,56	6.008,56	0,00	11.386,85
0,00	2.324,00	25.295,20	27.619,20	27.619,20	0,00	11.100,00	10.075,87	0,00	1.024,13	25.912,33
3.800,01	2.193,60	0,00	2.193,60	0,00	1.606,41	0,00	2.193,60	2.193,60	0,00	0,00
1.116.927,84	439.701,68	582.207,65	1.021.909,33	77.223,87	172.242,38	458.700,00	515.329,60	146.119,73	89.490,13	1.082.753,05
216.642,55	159.803,66	58.323,96	218.127,62	1.485,07	0,00	93.900,00	208.825,37	114.925,37	0,00	151.288,44
216.642,55	159.803,66	58.323,96	218.127,62	1.485,07	0,00	93.900,00	208.825,37	114.925,37	0,00	151.288,44
208,49	0,00	0,00	0,00	0,00	208,49	5.200,00	9.552,47	4.352,47	0,00	330,53
10.004,13	4.404,36	0,00	4.404,36	0,00	5.599,77	6.500,00	15.804,24	9.304,24	0,00	8.021,13
10.212,62	4.404,36	0,00	4.404,36	0,00	5.898,26	11.700,00	25.356,71	13.656,71	0,00	8.351,66
2.181.589,08	1.150.121,72	864.482,83	2.014.604,55	203.033,29	370.017,82	1.094.900,00	1.730.524,43	764.533,87	128.909,44	1.633.445,06
33.610,51	23.580,00	0,00	23.580,00	0,00	10.030,51	0,00	23.580,00	23.580,00	0,00	0,00
33.610,51	23.580,00	0,00	23.580,00	0,00	10.030,51	0,00	23.580,00	23.580,00	0,00	0,00
3.173,07	974,11	2.893,47	3.867,58	694,51	0,00	0,00	974,11	974,11	0,00	2.893,47
864,00	4.140,00	3.108,00	7.248,00	6.384,00	0,00	0,00	4.140,00	4.140,00	0,00	3.108,00
660.449,79	336.383,51	553.035,68	889.419,19	228.969,40	0,00	45.800,00	362.735,71	316.935,71	0,00	797.566,92
664.486,86	341.497,62	559.037,15	900.534,77	236.047,91	0,00	45.800,00	367.849,82	322.049,82	0,00	803.568,39
698.097,37	365.077,62	559.037,15	924.114,77	236.047,91	10.030,51	45.800,00	391.429,82	345.629,82	0,00	803.568,39
2.879.686,45	1.515.199,34	1.423.519,98	2.938.719,32	439.081,20	380.048,33	1.140.700,00	2.121.954,25	1.110.163,69	128.909,44	2.437.013,45
0,00	305,97	0,00	305,97	305,97	0,00	0,00	305,97	305,97	0,00	0,00
500,00	6.561,95	0,00	6.561,95	6.061,95	0,00	0,00	6.561,95	6.561,95	0,00	0,00
500,00	6.867,92	0,00	6.867,92	6.367,92	0,00	0,00	6.867,92	6.867,92	0,00	0,00
500,00	6.867,92	0,00	6.867,92	6.367,92	0,00	0,00	6.867,92	6.867,92	0,00	0,00
0,00	0,00	0,00	0,00	0,00	0,00	700,00	0,00	0,00	700,00	1.230,00
0,00	0,00	0,00	0,00	0,00	0,00	700,00	0,00	0,00	700,00	1.230,00
0,00	0,00	0,00	0,00	0,00	0,00	700,00	0,00	0,00	700,00	1.230,00
500,00	6.867,92	0,00	6.867,92	6.367,92	0,00	700,00	6.867,92	6.867,92	700,00	1.230,00

XVI LEGISLATURA - DISEGNI DI LEGGE E RELAZIONI - DOCUMENTI

TITOLI / CATEGORIE		GESTIONE DI COMPETENZA								
		Previsioni				Somme impegnate			Differenze rispetto alle previsioni	
Codice	Denominazione	Previsione iniziale	Variazioni in aumento	Variazioni in diminuzione	Previsione definitiva	Pagate	Rimasti da pagare	Totale impegni	in più	in meno
		1	2	3	4 = (1 + 2 - 3)	5	6	7 = (5 + 6)	8 = (7 - 4)	9 = (4 - 7)
07.075.1.02.061	Missioni del personale dipendente	372,10	0,00	372,10	0,00	0,00	0,00	0,00	0,00	0,00
07.075.1.02.069	Mensa	757,90	0,00	757,90	0,00	0,00	0,00	0,00	0,00	0,00
	Totale categoria 07.075.1.02	1.130,00	0,00	1.130,00	0,00	0,00	0,00	0,00	0,00	0,00
07.075.1.03	Beni di consumo e servizi									
07.075.1.03.101	Spese d'ufficio	0,00	0,00	0,00	0,00	0,00	0,00	0,00	0,00	0,00
07.075.1.03.103	Spese postali e telegrafiche	0,00	0,00	0,00	0,00	0,00	0,00	0,00	0,00	0,00
07.075.1.03.129	Manutenzione di mobili ed arredi	0,00	0,00	0,00	0,00	0,00	0,00	0,00	0,00	0,00
	Totale categoria 07.075.1.03	0,00	0,00	0,00	0,00	0,00	0,00	0,00	0,00	0,00
07.075.1.04	Beni, servizi e prestazioni tecnico-scientifici									
07.075.1.04.130	Manutenzione di attrezzature tecniche, macchine e strumentazione scientifica	0,00	0,00	0,00	0,00	0,00	0,00	0,00	0,00	0,00
	Totale categoria 07.075.1.04	0,00	0,00	0,00	0,00	0,00	0,00	0,00	0,00	0,00
	Totale Titolo I	1.130,00	0,00	1.130,00	0,00	0,00	0,00	0,00	0,00	0,00
	Totale C.d.R. 075	1.130,00	0,00	1.130,00	0,00	0,00	0,00	0,00	0,00	0,00
07.087	STRUTTURA DELLA MATERIA									
07.087.1	Spese correnti									
07.087.1.02	Spese per il personale									
07.087.1.02.061	Missioni del personale dipendente	24.752,00	88.579,32	15.884,63	97.446,69	21.827,71	75.618,98	97.446,69	0,00	0,00
07.087.1.02.064	Formazione professionale ed aggiornamento del personale di cui ai CC.C.N.L.	0,00	0,00	0,00	0,00	0,00	0,00	0,00	0,00	0,00
07.087.1.02.065	Corsi di formazione del personale non ricompresi nel programma di cui ai CC.C.N.L.	0,00	2.456,81	0,00	2.456,81	2.456,81	0,00	2.456,81	0,00	0,00
07.087.1.02.069	Mensa	4.000,00	50.000,00	643,27	53.356,73	41.339,04	12.017,69	53.356,73	0,00	0,00
	Totale categoria 07.087.1.02	28.752,00	141.036,13	16.527,90	153.260,23	65.623,56	87.636,67	153.260,23	0,00	0,00
07.087.1.03	Beni di consumo e servizi									
07.087.1.03.101	Spese d'ufficio	16.166,00	26.989,84	4.000,00	39.155,84	24.923,44	14.232,40	39.155,84	0,00	0,00
07.087.1.03.103	Spese postali e telegrafiche	6.132,00	0,00	2.097,86	4.034,14	947,41	3.086,73	4.034,14	0,00	0,00
07.087.1.03.104	Spese telefoniche e canoni di trasmissione dati	58.943,00	57.687,10	37.198,57	79.431,53	74.221,00	5.210,53	79.431,53	0,00	0,00
07.087.1.03.105	Energia elettrica, acqua gas e riscaldamento	267.180,00	0,00	184.070,19	83.109,81	82.754,17	355,64	83.109,81	0,00	0,00
07.087.1.03.107	Software	0,00	1.242,00	0,00	1.242,00	492,00	750,00	1.242,00	0,00	0,00
07.087.1.03.109	Altri mezzi di trasporto: manutenzione, esercizio e noleggio	6.016,00	4.500,00	2.086,73	8.429,27	6.621,96	1.807,31	8.429,27	0,00	0,00
07.087.1.03.110	Noleggio apparecchiature	7.016,00	0,00	2.000,00	5.016,00	2.751,60	2.264,40	5.016,00	0,00	0,00
07.087.1.03.112	Assicurazioni	800,00	10.000,00	800,00	10.000,00	10.000,00	0,00	10.000,00	0,00	0,00
07.087.1.03.113	Spese di rappresentanza	200,00	0,00	5,58	194,42	106,19	88,23	194,42	0,00	0,00
07.087.1.03.124	Altre prestazioni da terzi	4.000,00	31.029,20	0,00	35.029,20	6.004,93	29.024,27	35.029,20	0,00	0,00
07.087.1.03.128	Manutenzione ordinaria di immobili di proprietà	72.592,00	41.631,22	21.688,00	92.535,22	80.028,00	12.507,22	92.535,22	0,00	0,00
07.087.1.03.131	Manutenzione software	14.648,00	31.099,53	140,00	45.607,53	40.607,53	5.000,00	45.607,53	0,00	0,00
07.087.1.03.135	Vigilanza	0,00	35.000,00	0,00	35.000,00	28.900,94	6.099,06	35.000,00	0,00	0,00
07.087.1.03.136	Pulizia	4.000,00	809,92	0,00	4.809,92	4.809,92	0,00	4.809,92	0,00	0,00
	Totale categoria 07.087.1.03	457.693,00	239.988,81	254.086,93	443.594,88	363.169,09	80.425,79	443.594,88	0,00	0,00
07.087.1.04	Beni, servizi e prestazioni tecnico-scientifici									
07.087.1.04.102	Materiale di consumo di laboratorio	181.092,00	151.533,78	103.507,17	229.118,61	61.326,34	167.792,27	229.118,61	0,00	0,00
07.087.1.04.106	Dispositivi di protezione individuale ed indumenti di lavoro	16.438,00	589,58	10.188,88	6.838,70	4.423,80	2.414,90	6.838,70	0,00	0,00
07.087.1.04.115	Realizzazione, stampa, diffusione e spedizione di pubblicazioni	2.376,00	0,00	1.000,00	1.376,00	0,00	1.376,00	1.376,00	0,00	0,00
07.087.1.04.116	Convegni e stampa di atti, mostre ed altre attività di promozione ed immagine	0,00	765,17	0,00	765,17	765,17	0,00	765,17	0,00	0,00
07.087.1.04.117	Prestazioni tecnico-scientifiche	20.000,00	0,00	20.000,00	0,00	0,00	0,00	0,00	0,00	0,00
07.087.1.04.119	Contratti d'opera e collaborazioni coordinate e continuative	51.500,00	44.500,00	5.345,00	90.655,00	14.253,89	76.401,11	90.655,00	0,00	0,00
07.087.1.04.122	Professori visitatori	0,00	3.008,66	0,00	3.008,66	840,55	2.168,11	3.008,66	0,00	0,00
07.087.1.04.130	Manutenzione di attrezzature tecniche, macchine e strumentazione scientifica	166.953,00	100.454,60	27.505,08	239.902,52	147.191,43	92.711,09	239.902,52	0,00	0,00

XVI LEGISLATURA – DISEGNI DI LEGGE E RELAZIONI - DOCUMENTI

Residui a inizio esercizio	GESTIONE DEI RESIDUI PASSIVI					GESTIONE DI CASSA				Totale dei residui passivi al termine dell'esercizio
	Pagati	Rimasti da pagare	Totali	Variazioni		Previsione definitiva	Pagamenti	Differenze rispetto alle previsioni		
				in più	in meno			in più	in meno	
10	11	12	13 = (11 + 12)	14 = (13 - 10)	15 = (10 - 13)	16	17 = (5 + 11)	18 = (17 - 16)	19 = (16 - 17)	20 = (6 + 12)
0,00	0,00	0,00	0,00	0,00	0,00	0,00	0,00	0,00	0,00	0,00
0,00	0,00	0,00	0,00	0,00	0,00	0,00	0,00	0,00	0,00	0,00
0,00	0,00	0,00	0,00	0,00	0,00	0,00	0,00	0,00	0,00	0,00
38,00	38,00	0,00	38,00	0,00	0,00	0,00	38,00	38,00	0,00	0,00
7,76	0,00	7,76	7,76	0,00	0,00	0,00	0,00	0,00	0,00	7,76
120,00	120,00	0,00	120,00	0,00	0,00	0,00	120,00	120,00	0,00	0,00
165,76	158,00	7,76	165,76	0,00	0,00	0,00	158,00	158,00	0,00	7,76
538,51	432,00	106,51	538,51	0,00	0,00	0,00	432,00	432,00	0,00	106,51
538,51	432,00	106,51	538,51	0,00	0,00	0,00	432,00	432,00	0,00	106,51
704,27	590,00	114,27	704,27	0,00	0,00	0,00	590,00	590,00	0,00	114,27
704,27	590,00	114,27	704,27	0,00	0,00	0,00	590,00	590,00	0,00	114,27
127.988,35	97.328,36	29.181,76	126.510,12	0,00	1.478,23	43.300,00	119.156,07	75.856,07	0,00	104.800,74
1.598,36	25.082,50	21.915,36	46.997,86	45.399,50	0,00	200,00	25.082,50	24.882,50	0,00	21.915,36
1.540,72	0,00	1.350,00	1.350,00	0,00	190,72	1.400,00	2.456,81	1.056,81	0,00	1.350,00
7.324,83	3.499,26	8,73	3.507,99	0,00	3.816,84	52.500,00	44.838,30	0,00	7.661,70	12.026,42
138.452,26	125.910,12	52.455,85	178.365,97	45.399,50	5.485,79	97.400,00	191.533,68	101.795,38	7.661,70	140.092,52
15.510,31	16.315,79	3.858,01	20.173,80	4.663,49	0,00	21.700,00	41.239,23	19.539,23	0,00	18.090,41
3.425,03	2.556,63	868,40	3.425,03	0,00	0,00	4.300,00	3.504,04	0,00	795,96	3.955,13
4.879,46	4.591,13	140,33	4.731,46	0,00	148,00	164.300,00	78.812,13	0,00	85.487,87	5.350,86
223.386,38	211.410,73	18,92	211.429,65	0,00	11.956,73	289.900,00	294.164,90	4.264,90	0,00	374,56
1.885,00	367,20	1.376,60	1.743,80	0,00	141,20	1.100,00	859,20	0,00	240,80	2.126,60
459,33	631,33	34,73	666,06	206,73	0,00	7.500,00	7.253,29	0,00	246,71	1.842,04
3.000,00	2.206,80	735,20	2.942,00	0,00	58,00	13.400,00	4.958,40	0,00	8.441,60	2.999,60
0,00	550,00	0,00	550,00	550,00	0,00	0,00	10.550,00	10.550,00	0,00	0,00
4,21	3,81	0,40	4,21	0,00	0,00	200,00	110,00	0,00	90,00	88,63
15.962,84	23.809,82	3.160,28	26.970,10	11.007,26	0,00	40.800,00	29.814,75	0,00	10.985,25	32.184,55
10.744,75	8.723,25	2.028,60	10.751,85	7,10	0,00	23.200,00	88.751,25	65.551,25	0,00	14.535,82
836,81	0,00	836,81	836,81	0,00	0,00	1.600,00	40.607,53	39.007,53	0,00	5.836,81
4.888,84	3.863,58	0,00	3.863,58	0,00	1.025,26	0,00	32.764,52	32.764,52	0,00	6.099,06
0,00	0,00	0,00	0,00	0,00	0,00	4.200,00	4.809,92	609,92	0,00	0,00
284.982,96	275.030,07	13.058,28	288.088,35	16.434,58	13.329,19	572.200,00	638.199,16	172.287,35	106.288,19	93.484,07
131.394,03	80.823,85	28.197,34	109.021,19	0,00	22.372,84	96.200,00	142.150,19	45.950,19	0,00	195.989,61
106,62	101,63	0,00	101,63	0,00	4,99	1.800,00	4.525,43	2.725,43	0,00	2.414,50
4.359,00	861,83	1.626,17	2.488,00	0,00	1.871,00	1.300,00	861,83	0,00	438,17	3.002,17
0,00	1.343,48	50,03	1.393,51	1.393,51	0,00	0,00	2.108,65	2.108,65	0,00	50,03
9.697,01	0,00	10.000,00	10.000,00	302,99	0,00	18.500,00	0,00	0,00	18.500,00	10.000,00
95.238,81	48.148,79	29.437,39	77.586,18	0,00	17.652,63	47.500,00	62.402,68	14.902,68	0,00	105.838,50
0,00	873,10	79,34	952,44	952,44	0,00	800,00	1.713,65	913,65	0,00	2.247,45
70.297,23	59.639,17	15.373,63	75.012,80	4.715,57	0,00	94.800,00	206.830,60	112.030,60	0,00	108.084,72

XVI LEGISLATURA - DISEGNI DI LEGGE E RELAZIONI - DOCUMENTI

TITOLI / CATEGORIE		GESTIONE DI COMPETENZA								
		Previsioni				Somme impegnate			Differenze rispetto alle previsioni	
		Previsione iniziale	Variazioni in aumento	Variazioni in diminuzione	Previsione definitiva	Pagate	Rimasti da pagare	Totale impegni	in più	in meno
1	2	3	4 = (1 + 2 - 3)	5	6	7 = (5 + 6)	8 = (7 - 4)	9 = (4 - 7)		
07.087.1.04.137	Smaltimento di rifiuti tossici e nocivi	18.630,00	0,00	13.628,85	5.021,15	5.021,15	0,00	5.021,15	0,00	0,00
07.087.1.04.144	Acquisizione di servizi bibliografici e di consultazione di periodici on-line	3.511,00	21.153,65	1.511,00	23.153,65	9.774,37	13.379,28	23.153,65	0,00	0,00
07.087.1.04.251	Progetti di ricerca	56.180,43	55.000,13	54.846,15	56.334,41	0,00	56.334,41	56.334,41	0,00	0,00
07.087.1.04.351	Trasferimenti per iniziative comuni ad altri soggetti pubblici e privati, italiani e stranieri	0,00	0,00	0,00	0,00	0,00	0,00	0,00	0,00	0,00
	Totale categoria 07.087.1.04	516.700,43	377.005,57	237.532,13	656.173,87	243.596,70	412.577,17	656.173,87	0,00	0,00
07.087.1.05	Dottorati, borse di studio ed assegni di ricerca									
07.087.1.05.121	Assegni per la collaborazione ad attivita' di ricerca	121.200,00	133.166,33	94.000,00	160.366,33	12.811,00	147.555,33	160.366,33	0,00	0,00
07.087.1.05.201	Borse di studio	0,00	0,00	0,00	0,00	0,00	0,00	0,00	0,00	0,00
	Totale categoria 07.087.1.05	121.200,00	133.166,33	94.000,00	160.366,33	12.811,00	147.555,33	160.366,33	0,00	0,00
07.087.1.06	Oneri tributari									
07.087.1.06.451	Imposte, tasse e tributi vari	250,00	6.068,18	250,00	6.068,18	6.068,18	0,00	6.068,18	0,00	0,00
07.087.1.06.452	Imposta sul valore aggiunto	4.800,00	7.766,67	1.607,91	10.958,76	9.765,09	1.193,67	10.958,76	0,00	0,00
	Totale categoria 07.087.1.06	5.050,00	13.834,85	1.857,91	17.026,94	15.833,27	1.193,67	17.026,94	0,00	0,00
	Totale Titolo I	1.129.395,43	905.031,69	604.004,87	1.430.422,25	701.033,62	729.388,63	1.430.422,25	0,00	0,00
07.087.2	Spese di investimento									
07.087.2.01	Opere immobiliari									
07.087.2.01.001	Acquisto, costruzione, ripristino, trasformazione e manutenzione straordinaria di immobili di proprieta'	0,00	15.714,60	0,00	15.714,60	15.714,60	0,00	15.714,60	0,00	0,00
	Totale categoria 07.087.2.01	0,00	15.714,60	0,00	15.714,60	15.714,60	0,00	15.714,60	0,00	0,00
07.087.2.02	Acquisizione di beni di uso durevole									
07.087.2.02.002	Periodici, opere e materiale bibliografico	18.500,00	500,00	15.683,65	3.316,35	411,25	2.905,10	3.316,35	0,00	0,00
07.087.2.02.003	Mobili e arredi	500,00	9.193,06	0,00	9.693,06	1.267,59	8.425,47	9.693,06	0,00	0,00
07.087.2.02.005	Attrezzature tecniche, macchine e strumentazioni scientifiche	68.800,00	180.264,71	65.000,00	184.064,71	25.308,83	158.755,88	184.064,71	0,00	0,00
	Totale categoria 07.087.2.02	87.800,00	189.957,77	80.683,65	197.074,12	26.987,67	170.086,45	197.074,12	0,00	0,00
	Totale Titolo II	87.800,00	205.672,37	80.683,65	212.788,72	42.702,27	170.086,45	212.788,72	0,00	0,00
	Totale C.d.R. 087	1.217.195,43	1.110.704,06	684.688,52	1.643.210,97	743.735,89	899.475,08	1.643.210,97	0,00	0,00
07.109	SISTEMI COMPLESSI									
07.109.1	Spese correnti									
07.109.1.02	Spese per il personale									
07.109.1.02.061	Missioni del personale dipendente	85.851,85	25.447,18	28.343,53	82.955,50	32.507,06	50.448,44	82.955,50	0,00	0,00
07.109.1.02.064	Formazioni professionale ed aggiornamento del personale di cui ai CC.C.N.L.	0,00	0,00	0,00	0,00	0,00	0,00	0,00	0,00	0,00
07.109.1.02.065	Corsi di formazione del personale non ricompresi nel programma di cui ai CC.C.N.L.	0,00	0,00	0,00	0,00	0,00	0,00	0,00	0,00	0,00
07.109.1.02.069	Mensa	29.670,00	226,92	3.144,51	26.752,41	25.296,74	1.455,67	26.752,41	0,00	0,00
	Totale categoria 07.109.1.02	115.521,85	25.674,10	31.488,04	109.707,91	57.803,80	51.904,11	109.707,91	0,00	0,00
07.109.1.03	Beni di consumo e servizi									
07.109.1.03.101	Spese d'ufficio	47.773,76	48.455,91	28.261,48	67.968,19	12.262,94	55.705,25	67.968,19	0,00	0,00
07.109.1.03.103	Spese postali e telegrafiche	2.663,80	0,00	2.663,80	0,00	0,00	0,00	0,00	0,00	0,00
07.109.1.03.104	Spese telefoniche e canoni di trasmissione dati	88.128,05	0,00	29.051,64	59.076,41	57.389,80	1.686,61	59.076,41	0,00	0,00
07.109.1.03.105	Energia elettrica, acqua gas e riscaldamento	188.336,86	46.590,64	18.505,54	216.421,96	192.636,18	23.785,78	216.421,96	0,00	0,00
07.109.1.03.107	Software	6.900,00	3.767,68	1.813,20	8.854,48	2.217,10	6.637,38	8.854,48	0,00	0,00
07.109.1.03.109	Altri mezzi di trasporto: manutenzione, esercizio e noleggio	3.911,04	0,00	0,00	3.911,04	3.259,20	651,84	3.911,04	0,00	0,00
07.109.1.03.110	Noleggio apparecchiature	2.812,76	4.776,00	0,00	7.588,76	6.417,99	1.170,77	7.588,76	0,00	0,00
07.109.1.03.112	Assicurazioni	0,00	2.200,00	0,00	2.200,00	2.200,00	0,00	2.200,00	0,00	0,00
07.109.1.03.113	Spese di rappresentanza	350,00	385,47	0,00	735,47	606,25	129,22	735,47	0,00	0,00
07.109.1.03.118	Indennita' di missione, gettoni di presenza e rimborso spese ai componenti di organismi collegiali ed ai Panel di valutazione	0,00	926,29	0,00	926,29	926,29	0,00	926,29	0,00	0,00
07.109.1.03.124	Altre prestazioni da terzi	8.428,53	12.167,30	5.115,22	15.480,61	12.078,50	3.402,11	15.480,61	0,00	0,00

XVI LEGISLATURA - DISEGNI DI LEGGE E RELAZIONI - DOCUMENTI

Residui a inizio esercizio	GESTIONE DEI RESIDUI PASSIVI					GESTIONE DI CASSA				Totale dei residui passivi al termine dell'esercizio
	Pagati	Rimasti da pagare	Totali	Variazioni		Previsione definitiva	Pagamenti	Differenze rispetto alle previsioni		
				in più	in meno			in più	in meno	
10	11	12	13 = (11 + 12)	14 = (13 - 10)	15 = (10 - 13)	16	17 = (5 + 11)	18 = (17 - 16)	19 = (16 - 17)	20 = (6 + 12)
739,67	739,67	0,00	739,67	0,00	0,00	0,00	5.760,82	5.760,82	0,00	0,00
0,00	0,00	0,00	0,00	0,00	0,00	5.000,00	9.774,37	4.774,37	0,00	13.379,28
79.134,94	0,00	37.762,89	37.762,89	0,00	41.372,05	44.700,00	0,00	0,00	44.700,00	94.097,30
25.137,15	0,00	25.137,15	25.137,15	0,00	0,00	0,00	0,00	0,00	0,00	25.137,15
416.104,46	192.531,52	147.663,94	340.195,46	7.364,51	83.273,51	310.600,00	436.128,22	189.166,39	63.638,17	560.241,11
183.342,83	140.696,04	68.490,44	209.186,48	25.843,65	0,00	123.600,00	153.507,04	29.907,04	0,00	216.045,77
3.530,25	3.530,25	14.200,00	17.730,25	14.200,00	0,00	0,00	3.530,25	3.530,25	0,00	14.200,00
186.873,08	144.226,29	82.690,44	226.916,73	40.043,65	0,00	123.600,00	157.037,29	33.437,29	0,00	230.245,77
0,00	0,00	0,00	0,00	0,00	0,00	0,00	6.068,18	6.068,18	0,00	0,00
15,00	0,00	0,00	0,00	0,00	15,00	7.400,00	9.765,09	2.365,09	0,00	1.193,67
15,00	0,00	0,00	0,00	0,00	15,00	7.400,00	15.833,27	8.433,27	0,00	1.193,67
1.026.427,76	737.698,00	295.868,51	1.033.566,51	109.242,24	102.103,49	1.111.200,00	1.438.731,62	505.119,68	177.588,06	1.025.257,14
52.159,25	52.159,25	0,00	52.159,25	0,00	0,00	0,00	67.873,85	67.873,85	0,00	0,00
52.159,25	52.159,25	0,00	52.159,25	0,00	0,00	0,00	67.873,85	67.873,85	0,00	0,00
2.081,55	1.433,73	647,82	2.081,55	0,00	0,00	10.000,00	1.844,98	0,00	8.155,02	3.552,92
0,00	0,00	1.000,00	1.000,00	1.000,00	0,00	3.500,00	1.267,59	0,00	2.232,41	9.425,47
137.386,95	137.688,57	24.453,75	162.142,32	24.755,37	0,00	41.000,00	162.997,40	121.997,40	0,00	183.209,63
139.468,50	139.122,30	26.101,57	165.223,87	25.755,37	0,00	54.500,00	166.109,97	121.997,40	10.387,43	196.188,02
191.627,75	191.281,55	26.101,57	217.383,12	25.755,37	0,00	54.500,00	233.983,82	189.871,25	10.387,43	196.188,02
1.218.055,51	928.979,55	321.970,08	1.250.949,63	134.997,61	102.103,49	1.165.700,00	1.672.715,44	694.990,93	187.975,49	1.221.445,16
87.896,44	57.020,43	33.995,68	91.016,11	3.119,67	0,00	46.200,00	89.527,49	43.327,49	0,00	84.444,12
2.838,98	15.874,40	13.315,08	29.189,48	26.350,50	0,00	0,00	15.874,40	15.874,40	0,00	13.315,08
90,53	1,71	0,00	1,71	0,00	88,82	600,00	1,71	0,00	598,29	0,00
3.062,84	5.233,45	1.025,72	6.259,17	3.196,33	0,00	15.000,00	30.530,19	15.530,19	0,00	2.481,39
93.888,79	78.129,99	48.336,48	126.466,47	32.666,50	88,82	61.800,00	135.933,79	74.732,08	598,29	100.240,59
131.169,75	28.123,38	25.042,65	53.166,03	0,00	78.003,72	37.700,00	40.386,32	2.686,32	0,00	80.747,90
596,40	512,55	37,50	550,05	0,00	46,35	0,00	512,55	512,55	0,00	37,50
5.310,08	4.193,00	689,75	4.882,75	0,00	427,33	31.400,00	61.582,80	30.182,80	0,00	2.376,36
54.235,50	50.879,23	2.748,03	53.627,26	0,00	608,24	210.500,00	243.515,41	33.015,41	0,00	26.533,81
10.970,46	2.492,08	11.654,33	14.146,41	3.175,95	0,00	4.600,00	4.709,18	109,18	0,00	18.291,71
698,04	698,04	0,00	698,04	0,00	0,00	3.700,00	3.957,24	257,24	0,00	651,84
1.362,77	3.408,71	0,00	3.408,77	2.046,00	0,00	6.600,00	9.826,70	3.226,70	0,00	1.170,83
0,00	0,00	0,00	0,00	0,00	0,00	9.200,00	2.200,00	0,00	7.000,00	0,00
535,18	1.538,46	0,00	1.538,46	1.003,28	0,00	300,00	2.144,71	1.844,71	0,00	129,22
30,18	0,00	0,00	0,00	0,00	30,18	800,00	926,29	126,29	0,00	0,00
24.155,34	45.202,88	29.398,31	74.601,19	50.445,85	0,00	16.500,00	57.281,38	40.781,38	0,00	32.800,42

XVI LEGISLATURA – DISEGNI DI LEGGE E RELAZIONI - DOCUMENTI

Residui a inizio esercizio	GESTIONE DEI RESIDUI PASSIVI					GESTIONE DI CASSA				Totale dei residui passivi al termine dell'esercizio
	Pagati	Rimasti da pagare	Totali	Variazioni		Previsione definitiva	Pagamenti	Differenze rispetto alle previsioni		
				in più	in meno			in più	in meno	
10	11	12	13 = (11 + 12)	14 = (13 - 10)	15 = (10 - 13)	16	17 = (5 + 11)	18 = (17 - 16)	19 = (16 - 17)	20 = (6 + 12)
15.809,34	9.390,18	12.451,77	21.841,95	6.032,61	0,00	2.960,00	10.849,40	7.949,40	0,00	12.451,77
34,74	34,74	0,00	34,74	0,00	0,00	0,00	34,74	34,74	0,00	0,00
249,25	0,00	0,00	0,00	0,00	249,25	3.000,00	900,00	0,00	2.100,00	2.500,00
895,48	895,48	0,00	895,48	0,00	0,00	900,00	6.606,88	5.706,88	0,00	2.757,91
1.187,53	3.260,17	0,00	3.260,17	2.072,64	0,00	400,00	3.840,17	3.440,17	0,00	0,00
2.313,72	1.830,19	0,00	1.830,19	0,00	483,53	0,00	8.358,89	8.358,89	0,00	6.582,26
964,82	12.364,82	0,00	12.364,82	11.400,00	0,00	0,00	56.512,93	56.512,93	0,00	0,00
250.518,58	164.823,91	82.022,40	246.846,31	76.176,33	79.848,60	328.500,00	514.145,59	194.745,59	9.100,00	187.031,53
397.654,04	59.281,34	240.458,91	299.740,25	0,00	97.913,79	421.000,00	81.242,65	0,00	339.757,35	564.888,46
46,71	44,49	0,00	44,49	0,00	2,22	600,00	44,49	0,00	555,51	0,00
293,00	14.606,20	1.000,00	15.606,20	15.313,20	0,00	7.200,00	20.848,57	13.648,57	0,00	10.180,00
57.063,61	46.808,61	11.255,00	58.063,61	1.000,00	0,00	90.300,00	169.745,00	79.445,00	0,00	131.693,80
59.656,47	67.461,22	8.737,75	76.198,97	16.542,50	0,00	87.000,00	107.717,53	20.717,53	0,00	21.444,46
23,00	0,00	23,00	23,00	0,00	0,00	8.700,00	0,00	0,00	8.700,00	23,00
115.543,25	73.765,91	61.586,87	135.352,78	19.809,53	0,00	130.900,00	128.937,59	0,00	1.962,41	74.884,44
273,46	273,46	0,00	273,46	0,00	0,00	5.500,00	273,46	0,00	5.226,54	0,00
0,00	576,00	490,00	1.066,00	1.066,00	0,00	100,00	656,50	556,50	0,00	490,00
0,00	9.535,13	0,00	9.535,13	9.535,13	0,00	2.200,00	13.210,89	11.010,89	0,00	499,31
50.000,00	0,00	22.198,70	22.198,70	0,00	27.801,30	0,00	0,00	0,00	0,00	123.757,70
680.553,54	272.352,36	345.750,23	618.102,59	63.266,36	125.717,31	753.500,00	522.676,68	125.378,49	356.201,81	927.861,17
195.491,50	205.656,47	81.609,58	287.266,05	91.774,55	0,00	125.600,00	261.961,07	136.361,07	0,00	139.796,26
15.000,00	0,00	15.000,00	15.000,00	0,00	0,00	0,00	46.131,75	46.131,75	0,00	15.000,00
210.491,50	205.656,47	96.609,58	302.266,05	91.774,55	0,00	125.600,00	308.092,82	182.492,82	0,00	154.796,26
0,00	0,00	0,00	0,00	0,00	0,00	2.300,00	0,00	0,00	2.300,00	0,00
1.600,00	1.600,00	0,00	1.600,00	0,00	0,00	1.800,00	5.229,89	3.429,89	0,00	36,00
1.600,00	1.600,00	0,00	1.600,00	0,00	0,00	4.100,00	5.229,89	3.429,89	2.300,00	36,00
1.237.052,41	722.562,73	572.718,69	1.295.281,42	263.883,74	205.654,73	1.273.500,00	1.486.078,77	580.778,87	368.200,10	1.369.965,55
0,00	0,00	0,00	0,00	0,00	0,00	0,00	0,00	0,00	0,00	81,54
0,00	0,00	0,00	0,00	0,00	0,00	0,00	0,00	0,00	0,00	81,54
8.491,34	5.437,83	1.718,44	7.156,27	0,00	1.335,07	1.700,00	5.880,48	4.180,48	0,00	3.862,32
0,00	0,00	0,00	0,00	0,00	0,00	100,00	0,00	0,00	100,00	0,00
486.073,41	347.071,05	35.922,02	382.993,07	0,00	103.080,34	73.300,00	389.634,76	316.334,76	0,00	257.269,14
494.564,75	352.508,88	37.640,46	390.149,34	0,00	104.415,41	75.100,00	395.515,24	320.515,24	100,00	261.131,46
494.564,75	352.508,88	37.640,46	390.149,34	0,00	104.415,41	75.100,00	395.515,24	320.515,24	100,00	261.213,00
1.731.617,16	1.075.071,61	610.359,15	1.685.430,76	263.883,74	310.070,14	1.348.600,00	1.881.594,01	901.294,11	368.300,10	1.631.178,55
61.796,36	0,00	15.164,40	15.164,40	0,00	46.631,96	0,00	0,00	0,00	0,00	15.164,40

XVI LEGISLATURA – DISEGNI DI LEGGE E RELAZIONI - DOCUMENTI

Residui a inizio esercizio	GESTIONE DEI RESIDUI PASSIVI					GESTIONE DI CASSA				Totale dei residui passivi al termine dell'esercizio
	Pagati	Rimasti da pagare	Totali	Variazioni		Previsione definitiva	Pagamenti	Differenze rispetto alle previsioni		
				in più	in meno			in più	in meno	
10	11	12	13 = (11 + 12)	14 = (13 - 10)	15 = (10 - 13)	16	17 = (5 + 11)	18 = (17 - 16)	19 = (16 - 17)	20 = (6 + 12)
0,00	0,00	0,00	0,00	0,00	0,00	0,00	0,00	0,00	0,00	0,00
47.800,00	0,00	0,00	0,00	0,00	47.800,00	0,00	0,00	0,00	0,00	0,00
2.182,53	0,00	414,50	414,50	0,00	1.768,03	0,00	0,00	0,00	0,00	414,50
437.403,41	396.835,93	221.023,93	617.859,86	180.456,45	0,00	361.000,00	658.355,90	297.355,90	0,00	674.895,46
0,00	0,00	0,00	0,00	0,00	0,00	4.200,00	0,00	0,00	4.200,00	7.500,00
6.607,36	62.325,46	62.571,69	124.897,15	118.289,79	0,00	600,00	62.468,16	61.868,16	0,00	63.428,99
262.218,63	21.632,30	196.867,47	218.499,77	0,00	43.718,86	9.000,00	22.630,94	13.630,94	0,00	213.356,83
73.451,09	78.324,07	2.191,32	80.515,39	7.064,30	0,00	184.800,00	314.704,75	129.904,75	0,00	98.681,56
891.459,38	559.117,76	498.233,31	1.057.351,07	305.810,54	139.918,85	559.600,00	1.058.159,75	502.759,75	4.200,00	1.073.441,74
44.719,99	44.990,03	26.276,20	71.266,23	26.546,24	0,00	47.500,00	67.573,13	20.073,13	0,00	62.744,27
12.621,40	22.475,72	6.383,91	28.859,63	16.238,23	0,00	7.800,00	24.932,66	17.132,66	0,00	12.541,87
56.883,65	61.884,71	8.513,26	70.397,97	13.514,32	0,00	47.300,00	79.332,07	32.032,07	0,00	43.953,78
8.351,37	138.074,75	106,76	138.181,51	129.830,14	0,00	42.200,00	189.069,85	146.869,85	0,00	33.907,32
69.577,94	24.826,52	21.490,13	46.316,65	0,00	23.261,29	76.500,00	98.734,23	22.234,23	0,00	96.672,06
776,56	235,62	3.210,46	3.446,08	2.669,52	0,00	0,00	235,62	235,62	0,00	3.210,46
2.733,90	14.485,24	3.282,55	17.767,79	15.033,89	0,00	6.700,00	19.458,04	12.758,04	0,00	5.997,55
115.504,82	152.144,60	55.550,24	207.694,84	92.190,02	0,00	215.100,00	399.325,82	184.225,82	0,00	55.550,24
7.701,79	8.714,44	27.589,36	36.303,80	28.602,01	0,00	13.900,00	17.394,44	3.494,44	0,00	32.825,95
16.986,48	15.373,62	5.690,52	21.064,14	4.077,66	0,00	12.900,00	27.570,28	14.670,28	0,00	9.314,48
0,00	177,00	0,00	177,00	177,00	0,00	0,00	177,00	177,00	0,00	4.857,94
21.535,57	27.829,83	3.347,20	31.177,03	9.641,46	0,00	0,00	27.829,83	27.829,83	0,00	3.347,20
666.927,69	638.411,13	208.815,75	847.226,88	180.299,19	0,00	580.700,00	997.537,45	416.837,45	0,00	599.750,89
3.649,56	2.309,24	0,00	2.309,24	0,00	1.340,32	0,00	9.450,00	9.450,00	0,00	2.000,00
743,88	12.391,52	4.774,12	17.165,64	16.421,76	0,00	0,00	12.391,52	12.391,52	0,00	4.774,12
26.750,81	52.612,61	31.052,99	83.665,60	56.914,79	0,00	300,00	52.935,61	52.635,61	0,00	31.052,99
22.185,52	62.783,24	59,23	62.842,47	40.656,95	0,00	38.700,00	90.816,92	52.116,92	0,00	10.754,97
4.898,71	5.340,00	58.381,43	63.721,43	58.822,72	0,00	0,00	5.340,00	5.340,00	0,00	58.381,43
2.514,60	11.853,65	452,00	12.305,65	9.791,05	0,00	5.500,00	16.104,12	10.604,12	0,00	1.964,34
1.562,20	3.297,60	1,60	3.299,20	1.737,00	0,00	0,00	3.297,60	3.297,60	0,00	1,60
20.077,28	60.375,10	18.524,90	78.900,00	58.822,72	0,00	2.600,00	63.375,10	60.775,10	0,00	18.524,90
1.106.703,72	1.360.586,17	483.502,61	1.844.088,78	761.986,67	24.601,61	1.097.700,00	2.202.881,29	1.105.181,29	0,00	1.092.128,36
2.553.593,80	1.770.668,09	1.142.394,29	2.913.062,38	359.468,58	0,00	2.516.000,00	2.771.515,41	255.515,41	0,00	3.319.536,29
976,54	49,90	415,24	465,14	0,00	511,40	3.200,00	49,90	0,00	3.150,10	3.911,92
45.245,54	48.578,76	18.207,82	66.786,58	21.541,04	0,00	27.000,00	53.611,80	26.611,80	0,00	45.967,90
212.084,22	148.837,77	89.667,42	238.505,19	26.420,97	0,00	152.500,00	219.964,42	67.464,42	0,00	199.216,21
262.958,72	156.856,91	104.662,87	261.519,78	0,00	1.438,94	213.900,00	213.930,50	30,50	0,00	242.464,87
2.046.365,83	1.029.038,49	871.029,58	1.900.068,07	0,00	146.297,76	1.260.500,00	1.661.663,42	401.163,42	0,00	1.893.480,83
17.500,00	0,00	0,00	0,00	0,00	17.500,00	0,00	0,00	0,00	0,00	0,00
26.425,69	23.332,15	21.984,94	45.317,09	18.891,40	0,00	52.300,00	41.238,27	0,00	11.061,73	54.605,22
2.088.923,06	28.707,17	136.037,71	164.744,88	0,00	1.924.178,18	152.800,00	28.707,17	0,00	124.092,83	355.671,87
322.801,41	215.270,45	92.480,38	307.750,83	0,00	15.050,58	180.900,00	328.661,62	147.761,62	0,00	208.573,94
15.007,33	25.477,42	8.749,44	34.226,86	19.219,53	0,00	75.300,00	107.053,10	31.753,10	0,00	10.108,10
2.243,88	636,29	1.536,00	2.172,29	0,00	71,59	1.100,00	2.250,80	1.150,80	0,00	4.640,00
16.161,21	0,00	5.000,00	5.000,00	0,00	11.161,21	2.800,00	0,00	0,00	2.800,00	5.000,00
499.384,01	377.921,12	200.298,47	578.219,59	78.835,58	0,00	429.500,00	686.964,53	257.464,53	0,00	442.126,21
0,00	5.548,32	203,60	5.751,92	5.751,92	0,00	0,00	5.548,32	5.548,32	0,00	203,60

XVI LEGISLATURA - DISEGNI DI LEGGE E RELAZIONI - DOCUMENTI

TITOLI / CATEGORIE		GESTIONE DI COMPETENZA								
		Previsioni				Somme impegnate			Differenze rispetto alle previsioni	
Codice	Denominazione	Previsione iniziale	Variazioni in aumento	Variazioni in diminuzione	Previsione definitiva	Pagate	Rimasti da pagare	Totale Impegni	in più	in meno
		1	2	3	4 = (1 + 2 - 3)	5	6	7 = (5 + 6)	8 = (7 - 4)	9 = (4 - 7)
07.110.1.04.251	Progetti di ricerca	1.482.813,89	974.167,04	767.219,78	1.689.761,15	66,83	1.689.694,32	1.689.761,15	0,00	0,00
07.110.1.04.253	Attività di ricerca di giovani ricercatori	5.600,00	0,00	0,00	5.600,00	0,00	5.600,00	5.600,00	0,00	0,00
07.110.1.04.254	Altre attività scientifiche	63.812,94	253.117,70	63.812,94	253.117,70	148.146,50	104.971,20	253.117,70	0,00	0,00
07.110.1.04.301	Convenzioni con istituzioni scientifiche pubbliche e private	325.029,36	83.675,34	91.433,87	317.270,83	94.453,53	222.817,30	317.270,83	0,00	0,00
07.110.1.04.351	Trasferimenti per iniziative comuni ad altri soggetti pubblici e privati, italiani e stranieri	10.000,00	49.069,81	10.000,00	49.069,81	30.000,00	19.069,81	49.069,81	0,00	0,00
07.110.1.04.401	Accordi internazionali ed iniziative scientifiche connesse	0,00	180.984,95	0,00	180.984,95	180.984,95	0,00	180.984,95	0,00	0,00
07.110.1.04.402	Mobilità internazionale di ricercatori	8.000,00	0,00	8.000,00	0,00	0,00	0,00	0,00	0,00	0,00
07.110.1.04.403	Iniziative per l'internazionalizzazione della rete scientifica dell'ente	0,00	0,00	0,00	0,00	0,00	0,00	0,00	0,00	0,00
07.110.1.04.404	Programmi e progetti internazionali di iniziativa dell'ente e/o in compartecipazione	7.886.853,00	21.120,00	3.383.252,67	4.524.720,33	3.957.818,41	566.901,92	4.524.720,33	0,00	0,00
07.110.1.04.405	Partecipazione dell'ente ad attività di organismi internazionali	0,00	0,00	0,00	0,00	0,00	0,00	0,00	0,00	0,00
	Totale categoria 07.110.1.04	14.468.758,19	5.234.692,55	6.299.850,35	13.403.600,39	6.701.706,64	6.701.893,75	13.403.600,39	0,00	0,00
	07.110.1.05									
	Dottorati, borse di studio ed assegni di ricerca									
07.110.1.05.121	Assegni per la collaborazione ad attività di ricerca	923.469,67	1.395.553,93	280.866,60	2.038.157,00	350.133,77	1.688.023,23	2.038.157,00	0,00	0,00
07.110.1.05.201	Borse di studio	457.863,34	331.269,75	173.997,52	615.135,57	103.084,09	512.051,48	615.135,57	0,00	0,00
07.110.1.05.202	Dottorati di ricerca	53.542,31	102.229,58	33.529,08	122.242,81	20.013,23	102.229,58	122.242,81	0,00	0,00
	Totale categoria 07.110.1.05	1.434.875,32	1.829.053,26	488.393,20	2.775.535,38	473.231,09	2.302.304,29	2.775.535,38	0,00	0,00
	07.110.1.06									
	Oneri tributari									
07.110.1.06.451	Imposte, tasse e tributi vari	11.000,00	193,20	11.000,00	193,20	193,20	0,00	193,20	0,00	0,00
07.110.1.06.452	Imposta sul valore aggiunto	142.721,82	177.256,56	125.387,09	194.591,29	142.718,37	51.872,92	194.591,29	0,00	0,00
	Totale categoria 07.110.1.06	153.721,82	177.449,76	136.387,09	194.784,49	142.911,57	51.872,92	194.784,49	0,00	0,00
	07.110.1.07									
	Oneri finanziari									
07.110.1.07.501	Interessi passivi su mutui, prestiti, anticipazioni di cassa ed oneri accessori	0,00	0,00	0,00	0,00	0,00	0,00	0,00	0,00	0,00
	Totale categoria 07.110.1.07	0,00	0,00	0,00	0,00	0,00	0,00	0,00	0,00	0,00
	Totale Titolo I	17.704.833,07	8.502.887,20	7.308.628,72	18.899.091,55	8.659.186,41	10.239.905,14	18.899.091,55	0,00	0,00
	07.110.2									
	Spese di investimento									
	07.110.2.01									
	Opere immobiliari									
07.110.2.01.001	Acquisto, costruzione, ripristino, trasformazione e manutenzione straordinaria di immobili di proprietà	0,00	63.500,00	0,00	63.500,00	547,52	62.952,48	63.500,00	0,00	0,00
	Totale categoria 07.110.2.01	0,00	63.500,00	0,00	63.500,00	547,52	62.952,48	63.500,00	0,00	0,00
	07.110.2.02									
	Acquisizione di beni di uso durevole									
07.110.2.02.002	Periodici, opere e materiale bibliografico	6.000,00	10.446,19	0,00	16.446,19	696,94	15.749,25	16.446,19	0,00	0,00
07.110.2.02.003	Mobili e arredi	7.653,78	14.624,08	2.236,18	20.041,68	9.502,80	10.538,88	20.041,68	0,00	0,00
07.110.2.02.005	Attrezzature tecniche, macchine e strumentazioni scientifiche	1.353.957,86	2.885.455,66	273.948,23	3.965.465,29	1.369.982,50	2.595.482,79	3.965.465,29	0,00	0,00
07.110.2.02.007	Imbarcazioni	0,00	100.807,65	0,00	100.807,65	0,00	100.807,65	100.807,65	0,00	0,00
	Totale categoria 07.110.2.02	1.367.611,64	3.011.333,58	276.184,41	4.102.760,81	1.380.182,24	2.722.578,57	4.102.760,81	0,00	0,00
	07.110.2.03									
	Partecipazioni									
07.110.2.03.051	Partecipazione ad iniziative comuni ad altri soggetti pubblici e privati, italiani e stranieri	0,00	0,00	0,00	0,00	0,00	0,00	0,00	0,00	0,00
	Totale categoria 07.110.2.03	0,00	0,00	0,00	0,00	0,00	0,00	0,00	0,00	0,00
	Totale Titolo II	1.367.611,64	3.074.833,58	276.184,41	4.166.260,81	1.380.729,76	2.785.531,05	4.166.260,81	0,00	0,00
	Totale C.d.R. 110	19.072.444,71	11.577.720,78	7.584.813,13	23.065.352,36	10.039.916,17	13.025.436,19	23.065.352,36	0,00	0,00
	07.111									
	ISTITUTO NAZIONALE DI OTTICA APPLICATA									
	07.111.1									
	Spese correnti									
	07.111.1.02									
	Spese per il personale									
07.111.1.02.057	Compensi per prestazioni professionali rientranti in specifiche disposizioni di legge	13.800,00	2.497,00	8.737,80	7.559,20	5.062,20	2.497,00	7.559,20	0,00	0,00
07.111.1.02.061	Missioni del personale dipendente	77.100,00	103.084,70	54.610,37	125.574,33	17.530,05	108.044,28	125.574,33	0,00	0,00

XVI LEGISLATURA – DISEGNI DI LEGGE E RELAZIONI - DOCUMENTI

Residui a inizio esercizio	GESTIONE DEI RESIDUI PASSIVI					GESTIONE DI CASSA				Totale dei residui passivi al termine dell'esercizio
	Pagati	Rimasti da pagare	Totali	Variazioni		Previsione definitiva	Pagamenti	Differenze rispetto alle previsioni		
				in più	in meno			in più	in meno	
10	11	12	13 = (11 + 12)	14 = (13 - 10)	15 = (10 - 13)	16	17 = (5 + 11)	18 = (17 - 16)	19 = (16 - 17)	20 = (6 + 12)
1.242.539,98	256.332,53	619.854,72	876.187,25	0,00	366.352,73	1.971.300,00	256.399,36	0,00	1.714.900,64	2.309.549,04
0,00	0,00	0,00	0,00	0,00	0,00	5.200,00	0,00	0,00	5.200,00	5.600,00
169.095,00	4.370,23	48.735,24	53.105,47	0,00	115.989,53	241.100,00	152.516,73	0,00	88.583,27	153.706,44
157.319,92	244.979,41	29.232,40	274.211,81	116.891,89	0,00	310.800,00	339.432,94	28.632,94	0,00	252.049,70
18.000,00	3.000,00	0,00	3.000,00	0,00	15.000,00	37.000,00	33.000,00	0,00	4.000,00	19.069,81
102.315,20	168.970,27	3.449,78	172.420,05	70.104,85	0,00	163.000,00	349.955,22	186.955,22	0,00	3.449,78
12.940,30	7.887,40	5.052,90	12.940,30	0,00	0,00	0,00	7.887,40	7.887,40	0,00	5.052,90
1.000,00	0,00	1.000,00	1.000,00	0,00	0,00	0,00	0,00	0,00	0,00	1.000,00
1.838.710,53	1.704.545,10	137.210,53	1.841.755,63	3.045,10	0,00	7.244.100,00	5.662.363,51	0,00	1.581.736,49	704.112,45
1.717,70	0,00	1.717,70	1.717,70	0,00	0,00	0,00	0,00	0,00	0,00	1.717,70
11.653.309,87	6.221.007,78	3.538.921,03	9.759.928,81	720.170,86	2.613.551,92	15.040.300,00	12.922.714,42	1.417.939,48	3.535.525,06	10.240.814,78
2.373.251,47	1.648.170,46	1.161.106,25	2.809.276,71	436.025,24	0,00	1.151.700,00	1.998.304,23	846.604,23	0,00	2.849.129,48
677.775,37	354.591,12	353.852,30	708.443,42	30.668,05	0,00	456.900,00	457.675,21	775,21	0,00	865.903,78
291.531,04	92.027,82	191.478,66	283.506,48	0,00	8.024,56	93.300,00	112.041,05	18.741,05	0,00	293.708,24
3.342.557,88	2.094.789,40	1.706.437,21	3.801.226,61	466.693,29	8.024,56	1.701.900,00	2.568.020,49	866.120,49	0,00	4.008.741,50
22.992,23	22.190,66	28.610,21	50.800,87	27.808,64	0,00	5.900,00	22.383,86	16.483,86	0,00	28.610,21
104.485,64	34.653,41	9.978,12	44.631,53	0,00	59.854,11	128.600,00	177.371,78	48.771,78	0,00	61.851,04
127.477,87	56.844,07	38.588,33	95.432,40	27.808,64	59.854,11	134.500,00	199.755,64	65.255,64	0,00	90.461,25
263,36	0,00	67,76	67,76	0,00	195,60	0,00	0,00	0,00	0,00	67,76
263,36	0,00	67,76	67,76	0,00	195,60	0,00	0,00	0,00	0,00	67,76
17.121.772,08	10.292.345,18	6.265.750,25	16.558.095,43	2.282.470,00	2.846.146,65	18.534.000,00	18.951.531,59	3.957.256,65	3.539.725,06	16.505.655,39
333.299,20	233.757,98	35.340,20	269.098,18	0,00	64.201,02	0,00	234.305,50	234.305,50	0,00	98.292,68
333.299,20	233.757,98	35.340,20	269.098,18	0,00	64.201,02	0,00	234.305,50	234.305,50	0,00	98.292,68
30.957,25	6.463,74	8.409,67	14.873,41	0,00	16.083,84	5.500,00	7.160,68	1.660,68	0,00	24.158,92
22.361,83	3.608,25	3.074,66	6.682,91	0,00	15.678,92	14.500,00	13.111,05	0,00	1.388,95	13.613,54
4.438.309,89	3.372.247,59	1.438.765,84	4.811.013,43	372.703,54	0,00	1.603.400,00	4.742.230,09	3.138.830,09	0,00	4.034.248,63
0,00	0,00	0,00	0,00	0,00	0,00	29.800,00	0,00	0,00	29.800,00	100.807,65
4.491.628,97	3.382.319,58	1.450.250,17	4.832.569,75	372.703,54	31.762,76	1.653.200,00	4.762.501,82	3.140.490,77	31.188,95	4.172.828,74
46.734,62	29.450,00	17.140,64	46.590,64	0,00	143,98	0,00	29.450,00	29.450,00	0,00	17.140,64
46.734,62	29.450,00	17.140,64	46.590,64	0,00	143,98	0,00	29.450,00	29.450,00	0,00	17.140,64
4.871.662,79	3.645.527,56	1.502.731,01	5.148.258,57	372.703,54	96.107,76	1.653.200,00	5.026.257,32	3.404.246,27	31.188,95	4.288.262,06
21.993.434,87	13.937.872,74	7.768.481,26	21.706.354,00	2.655.173,54	2.942.254,41	20.187.200,00	23.977.788,91	7.361.502,92	3.570.914,01	20.793.917,45
6.566,40	6.111,51	740,25	6.851,76	285,36	0,00	7.700,00	11.173,71	3.473,71	0,00	3.237,25
137.623,50	77.323,87	33.575,94	110.899,81	0,00	26.723,69	81.200,00	94.853,92	13.653,92	0,00	141.620,22

XVI LEGISLATURA - DISEGNI DI LEGGE E RELAZIONI - DOCUMENTI

TITOLI / CATEGORIE		GESTIONE DI COMPETENZA								
		Previsioni				Somme Impegnate			Differenze rispetto alle previsioni	
		Previsione iniziale	Variazioni in aumento	Variazioni in diminuzione	Previsione definitiva	Pagate	Rimasti da pagare	Totale impegni	In più	In meno
1	2	3	4 = (1 + 2 - 3)	5	6	7 = (5 + 6)	8 = (7 - 4)	9 = (4 - 7)		
07.111.1.02.064	Formazione professionale ed aggiornamento del personale di cui ai C.C.N.L.	0,00	0,00	0,00	0,00	0,00	0,00	0,00	0,00	0,00
07.111.1.02.065	Corsi di formazione del personale non ricompresi nel programma di cui ai C.C.N.L.	0,00	0,00	0,00	0,00	0,00	0,00	0,00	0,00	0,00
07.111.1.02.069	Mensa	57.060,00	6.843,65	33.970,91	29.872,74	14.685,10	15.187,64	29.872,74	0,00	0,00
	Totale categoria 07.111.1.02	147.900,00	112.425,35	97.319,08	163.006,27	37.277,35	125.728,92	163.006,27	0,00	0,00
	07.111.1.03 Beni di consumo e servizi									
07.111.1.03.101	Spese d'ufficio	16.630,00	821,40	9.770,18	7.681,22	6.537,85	1.143,37	7.681,22	0,00	0,00
07.111.1.03.103	Spese postali e telegrafiche	2.500,00	0,00	1.822,77	677,23	677,23	0,00	677,23	0,00	0,00
07.111.1.03.104	Spese telefoniche e canoni di trasmissione dati	46.100,00	5.214,40	23.764,56	27.549,84	10.440,03	17.109,81	27.549,84	0,00	0,00
07.111.1.03.105	Energia elettrica, acqua gas e riscaldamento	68.600,00	9.512,75	41.867,55	36.245,20	22.656,75	13.588,45	36.245,20	0,00	0,00
07.111.1.03.107	Software	22.800,00	27.137,06	14.266,83	35.670,23	15.580,42	20.089,81	35.670,23	0,00	0,00
07.111.1.03.109	Altri mezzi di trasporto: manutenzione, esercizio e noleggio	3.400,00	0,00	2.724,37	675,63	675,63	0,00	675,63	0,00	0,00
07.111.1.03.110	Noleggio apparecchiature	7.800,00	0,00	5.679,82	2.120,18	1.941,22	178,96	2.120,18	0,00	0,00
07.111.1.03.112	Assicurazioni	0,00	582,20	0,00	582,20	582,20	0,00	582,20	0,00	0,00
07.111.1.03.113	Spese di rappresentanza	0,00	0,00	0,00	0,00	0,00	0,00	0,00	0,00	0,00
07.111.1.03.118	Indennità di missione, gettoni di presenza e rimborso spese ai componenti di organismi collegiali ed ai Panel di valutazione	0,00	1.600,00	0,00	1.600,00	56,16	1.543,84	1.600,00	0,00	0,00
07.111.1.03.124	Altre prestazioni da terzi	3.511,61	449.014,64	623,43	451.902,82	64.249,07	387.653,75	451.902,82	0,00	0,00
07.111.1.03.125	Locazione di immobili	0,00	4.000,00	0,00	4.000,00	4.000,00	0,00	4.000,00	0,00	0,00
07.111.1.03.126	Manutenzione straordinaria ed adattamento immobili in locazione, in comodato o in uso	0,00	36.231,56	0,00	36.231,56	0,00	36.231,56	36.231,56	0,00	0,00
07.111.1.03.127	Manutenzione ordinaria ed oneri accessori degli immobili in locazione, in comodato o in uso	0,00	36.371,31	0,00	36.371,31	8.829,80	27.541,51	36.371,31	0,00	0,00
07.111.1.03.129	Manutenzione di mobili ed arredi	500,00	0,00	500,00	0,00	0,00	0,00	0,00	0,00	0,00
07.111.1.03.131	Manutenzione software	3.500,00	2.341,60	0,00	5.841,60	240,00	5.601,60	5.841,60	0,00	0,00
07.111.1.03.134	Trasporti, traslocchi e facchinaggi	4.600,00	1.375,00	2.440,00	3.535,00	527,80	3.007,20	3.535,00	0,00	0,00
07.111.1.03.135	Vigilanza	82.000,00	0,00	46.808,80	35.191,20	18.331,20	16.860,00	35.191,20	0,00	0,00
07.111.1.03.136	Pulizia	56.000,00	1.000,00	39.183,85	17.816,15	8.071,75	9.744,40	17.816,15	0,00	0,00
	Totale categoria 07.111.1.03	317.941,61	575.201,92	189.452,16	703.691,37	163.397,11	540.294,26	703.691,37	0,00	0,00
	07.111.1.04 Beni, servizi e prestazioni tecnico-scientifici									
07.111.1.04.102	Materiale di consumo di laboratorio	321.339,02	253.465,43	255.984,99	318.819,46	42.617,57	276.201,89	318.819,46	0,00	0,00
07.111.1.04.106	Dispositivi di protezione individuale ed indumenti di lavoro	0,00	19.926,38	0,00	19.926,38	426,38	19.500,00	19.926,38	0,00	0,00
07.111.1.04.115	Realizzazione, stampa, diffusione e spedizione di pubblicazioni	0,00	71,67	0,00	71,67	71,67	0,00	71,67	0,00	0,00
07.111.1.04.116	Convegni e stampa di atti, mostre ed altre attività di promozione ed immagine	0,00	2.000,00	0,00	2.000,00	0,00	2.000,00	2.000,00	0,00	0,00
07.111.1.04.117	Prestazioni tecnico-scientifiche	3.500,00	165.779,04	3.500,00	165.779,04	16.542,30	149.236,74	165.779,04	0,00	0,00
07.111.1.04.119	Contratti d'opera e collaborazioni coordinate e continuative	11.000,00	146.813,87	11.000,00	146.813,87	49.793,70	97.020,17	146.813,87	0,00	0,00
07.111.1.04.130	Manutenzione di attrezzature tecniche, macchine e strumentazione scientifica	18.500,00	62.350,64	9.500,00	71.350,64	48.623,46	22.727,18	71.350,64	0,00	0,00
07.111.1.04.132	Deposito, mantenimento e tutela dei brevetti	0,00	0,00	0,00	0,00	0,00	0,00	0,00	0,00	0,00
07.111.1.04.137	Smaltimento di rifiuti tossici e nocivi	0,00	182,28	0,00	182,28	182,28	0,00	182,28	0,00	0,00
07.111.1.04.143	Personale associato - art. 17 regolamento del personale	4.000,00	30.241,00	4.000,00	30.241,00	2.103,34	28.137,66	30.241,00	0,00	0,00
07.111.1.04.144	Acquisizione di servizi bibliografici e di consultazione di periodici on-line	13.300,00	14.437,35	0,00	27.737,35	13.335,35	14.402,00	27.737,35	0,00	0,00
07.111.1.04.251	Progetti di ricerca	93.702,91	295.434,87	4.453,56	384.684,22	0,00	384.684,22	384.684,22	0,00	0,00
07.111.1.04.301	Convenzioni con istituzioni scientifiche pubbliche e private	14.300,00	0,00	14.300,00	0,00	0,00	0,00	0,00	0,00	0,00
	Totale categoria 07.111.1.04	479.641,93	990.702,53	302.738,55	1.167.605,91	173.696,05	993.909,86	1.167.605,91	0,00	0,00
	07.111.1.05 Dottorati, borse di studio ed assegni di ricerca									
07.111.1.05.121	Assegni per la collaborazione ad attività di ricerca	105.484,00	214.369,28	72.945,30	246.907,98	94.093,26	152.814,72	246.907,98	0,00	0,00
07.111.1.05.201	Borse di studio	0,00	93.717,00	0,00	93.717,00	5.334,60	88.382,40	93.717,00	0,00	0,00
07.111.1.05.202	Dottorati di ricerca	30.000,00	0,00	0,00	30.000,00	0,00	30.000,00	30.000,00	0,00	0,00
	Totale categoria 07.111.1.05	135.484,00	308.086,28	72.945,30	370.624,98	99.427,86	271.197,12	370.624,98	0,00	0,00
	07.111.1.06 Oneri tributari									
07.111.1.06.451	Imposte, tasse e tributi vari	8.800,00	0,00	2.175,68	6.624,32	6.624,32	0,00	6.624,32	0,00	0,00
07.111.1.06.452	Imposta sul valore aggiunto	29.620,00	74.341,57	9.447,73	94.513,84	71.055,33	23.458,51	94.513,84	0,00	0,00

XVI LEGISLATURA – DISEGNI DI LEGGE E RELAZIONI - DOCUMENTI

Residui a inizio esercizio	GESTIONE DEI RESIDUI PASSIVI					GESTIONE DI CASSA				Totale dei residui passivi al termine dell'esercizio
	Pagati	Rimasti da pagare	Totali	Variazioni		Previsione definitiva	Pagamenti	Differenze rispetto alle previsioni		
				in più	in meno			in più	in meno	
10	11	12	13 = (11 + 12)	14 = (13 - 10)	15 = (10 - 13)	16	17 = (5 + 11)	18 = (17 - 16)	19 = (16 - 17)	20 = (6 + 12)
0,00	10.552,41	7.932,12	18.484,53	18.484,53	0,00	0,00	10.552,41	10.552,41	0,00	7.932,12
3.330,00	0,00	1.330,00	1.330,00	0,00	2.000,00	0,00	0,00	0,00	0,00	1.330,00
33.289,55	42.208,62	6.610,11	48.818,73	15.529,18	0,00	35.900,00	56.893,72	20.993,72	0,00	21.797,75
180.809,45	136.196,41	50.188,42	186.384,83	34.299,07	28.723,69	124.800,00	173.473,76	48.673,76	0,00	175.917,34
31.539,28	16.612,38	3.956,53	20.568,91	0,00	10.970,37	10.000,00	23.150,23	13.150,23	0,00	5.099,90
3.392,86	1.860,38	67,68	1.928,06	0,00	1.464,80	600,00	2.537,61	1.937,61	0,00	67,68
36.126,30	21.029,06	346,77	21.375,83	0,00	14.750,47	34.700,00	31.469,09	0,00	3.230,91	17.456,58
64.351,26	64.080,74	789,08	64.869,82	518,56	0,00	34.700,00	86.737,49	52.037,49	0,00	14.377,53
51.087,91	47.002,30	5.036,08	52.038,38	950,47	0,00	26.500,00	62.582,72	36.082,72	0,00	25.125,89
21.852,80	5.226,15	17.450,31	22.676,46	823,66	0,00	2.200,00	5.901,78	3.701,78	0,00	17.450,31
308,53	3.327,88	3.168,00	6.495,88	6.187,35	0,00	6.300,00	5.269,10	0,00	1.030,90	3.346,96
83,40	1.360,41	122,99	1.483,40	1.400,00	0,00	500,00	1.942,61	1.442,61	0,00	122,99
500,00	157,20	0,00	157,20	0,00	342,80	0,00	157,20	157,20	0,00	0,00
0,00	2.804,61	0,00	2.804,61	2.804,61	0,00	0,00	2.860,77	2.860,77	0,00	1.543,84
15.479,09	9.499,93	5.090,59	14.590,52	0,00	888,57	2.500,00	73.749,00	71.249,00	0,00	392.744,34
0,00	0,00	0,00	0,00	0,00	0,00	0,00	4.000,00	4.000,00	0,00	0,00
0,00	0,00	3.060,00	3.060,00	3.060,00	0,00	0,00	0,00	0,00	0,00	39.291,56
46.436,87	47.657,75	0,00	47.657,75	1.220,88	0,00	40.400,00	56.487,55	16.087,55	0,00	27.541,51
500,00	0,00	0,00	0,00	0,00	500,00	400,00	0,00	0,00	400,00	0,00
9.677,60	8.277,60	0,00	8.277,60	0,00	1.400,00	3.000,00	8.517,60	5.517,60	0,00	5.601,60
3.069,96	2.823,59	794,93	3.618,52	548,56	0,00	2.500,00	3.351,39	851,39	0,00	3.802,13
46.803,20	54.488,51	1.680,01	56.168,52	15.365,32	0,00	25.600,00	72.819,71	47.219,71	0,00	18.540,01
39.479,20	32.190,87	0,00	32.190,87	0,00	7.288,33	12.700,00	40.262,62	27.562,62	0,00	9.744,40
364.688,26	318.399,36	41.562,97	359.962,33	32.879,41	37.605,34	202.600,00	481.796,47	283.858,28	4.661,81	581.857,23
239.419,24	173.718,00	55.855,25	229.573,25	0,00	9.845,99	498.800,00	216.335,57	0,00	282.464,43	332.057,14
3.860,22	1.381,20	1.518,00	2.899,20	0,00	961,02	11.400,00	1.807,58	0,00	9.592,42	21.018,00
12.005,88	5.332,46	1.378,57	6.711,03	0,00	5.294,85	0,00	5.404,13	5.404,13	0,00	1.378,57
6.670,72	5.628,36	6.038,35	11.666,71	4.995,99	0,00	0,00	5.628,36	5.628,36	0,00	8.038,35
860.336,27	392.804,36	3.586,55	396.390,91	0,00	463.945,36	217.800,00	409.346,66	191.546,66	0,00	152.823,29
95.420,77	52.491,53	16.841,26	69.332,79	0,00	26.087,98	123.100,00	102.285,23	0,00	20.814,77	113.861,43
190.522,06	65.664,21	8.269,31	73.933,52	0,00	116.588,54	68.400,00	114.287,67	45.887,67	0,00	30.996,49
0,00	1.788,00	0,00	1.788,00	1.788,00	0,00	0,00	1.788,00	1.788,00	0,00	0,00
0,00	0,00	0,00	0,00	0,00	0,00	0,00	182,28	182,28	0,00	0,00
9.335,40	2.147,89	6.742,54	8.890,43	0,00	444,97	30.200,00	4.251,23	0,00	25.948,77	34.880,20
0,00	0,00	880,20	880,20	880,20	0,00	25.600,00	13.335,35	0,00	12.264,65	15.282,20
877.857,83	0,00	162.757,44	162.757,44	0,00	715.100,39	323.800,00	0,00	0,00	323.800,00	547.441,66
0,00	0,00	0,00	0,00	0,00	0,00	13.200,00	0,00	0,00	13.200,00	0,00
2.295.428,39	700.956,01	263.867,47	964.823,48	7.664,19	1.338.269,10	1.312.300,00	874.652,06	250.437,10	688.085,04	1.257.777,33
281.204,43	217.425,60	32.727,40	250.153,00	0,00	31.051,43	234.900,00	311.518,86	76.618,86	0,00	185.542,12
15.561,34	12.944,25	1.804,90	14.749,15	0,00	812,19	12.200,00	18.278,85	6.078,85	0,00	90.187,30
0,50	0,00	0,50	0,50	0,00	0,00	22.900,00	0,00	0,00	22.900,00	30.000,50
296.766,27	230.369,85	34.532,80	264.902,65	0,00	31.863,62	270.000,00	329.797,71	82.697,71	22.900,00	305.729,92
5.327,07	4.526,24	31,38	4.557,62	0,00	769,45	6.100,00	11.150,56	5.050,56	0,00	31,38
0,00	0,00	0,00	0,00	0,00	0,00	41.000,00	71.055,33	30.055,33	0,00	23.458,51

XVI LEGISLATURA – DISEGNI DI LEGGE E RELAZIONI - DOCUMENTI

TITOLI / CATEGORIE		GESTIONE DI COMPETENZA								
		Previsioni				Somme impegnate			Differenze rispetto alle previsioni	
		Previsione iniziale	Variazioni in aumento	Variazioni in diminuzione	Previsione definitiva	Pagate	Rimasti da pagare	Totale impegni	in più	in meno
Codice	Denominazione	1	2	3	4 = (1 + 2 - 3)	5	6	7 = (5 + 6)	8 = (7 - 4)	9 = (4 - 7)
Totale categoria 07.111.1.06		38.420,00	74.341,57	11.623,41	101.138,16	77.679,65	23.458,51	101.138,16	0,00	0,00
Totale Titolo I		1.119.387,54	2.060.757,65	674.078,50	2.506.066,69	551.478,02	1.954.588,67	2.506.066,69	0,00	0,00
07.111.2	Spese di investimento									
07.111.2.02	Acquisizione di beni di uso durevole									
07.111.2.02.002	Periodici, opere e materiale bibliografico	23.800,00	43.144,90	0,00	66.944,90	32.044,90	34.900,00	66.944,90	0,00	0,00
07.111.2.02.003	Mobili e arredi	0,00	22.708,78	0,00	22.708,78	15.318,70	7.390,08	22.708,78	0,00	0,00
07.111.2.02.005	Attrezzature tecniche, macchine e strumentazioni scientifiche	298.550,00	587.714,48	214.448,42	671.816,06	67.192,14	604.623,92	671.816,06	0,00	0,00
Totale categoria 07.111.2.02		322.350,00	653.568,16	214.448,42	761.469,74	114.555,74	646.914,00	761.469,74	0,00	0,00
Totale Titolo II		322.350,00	653.568,16	214.448,42	761.469,74	114.555,74	646.914,00	761.469,74	0,00	0,00
Totale C.d.R. III		1.441.737,54	2.714.325,81	888.526,92	3.267.536,43	666.033,76	2.601.502,67	3.267.536,43	0,00	0,00
07.507	DIPARTIMENTO MATERIALI E DISPOSITIVI									
07.507.1	Spese correnti									
07.507.1.02	Spese per il personale									
07.507.1.02.061	Missioni del personale dipendente	12.000,00	21.020,92	0,00	33.020,92	23.822,35	9.198,57	33.020,92	0,00	0,00
07.507.1.02.063	Equo premio per attività inventiva	10.000,00	719,27	10.000,00	719,27	714,92	4,35	719,27	0,00	0,00
07.507.1.02.064	Formazione professionale ed aggiornamento del personale di cui ai C.C.C.N.L.	0,00	0,00	0,00	0,00	0,00	0,00	0,00	0,00	0,00
07.507.1.02.065	Corsi di formazione del personale non ricompresi nel programma di cui ai C.C.C.N.L.	0,00	734,08	0,00	734,08	734,08	0,00	734,08	0,00	0,00
07.507.1.02.069	Mensa	10.000,00	0,00	0,00	10.000,00	0,00	10.000,00	10.000,00	0,00	0,00
07.507.1.02.070	Indennità e compensi ai responsabili di progetto e di commessa	0,00	0,00	0,00	0,00	0,00	0,00	0,00	0,00	0,00
Totale categoria 07.507.1.02		32.000,00	22.474,27	10.000,00	44.474,27	25.271,35	19.202,92	44.474,27	0,00	0,00
07.507.1.03	Beni di consumo e servizi									
07.507.1.03.101	Spese d'ufficio	18.500,00	0,00	10.000,00	8.500,00	3.770,80	4.729,20	8.500,00	0,00	0,00
07.507.1.03.103	Spese postali e telegrafiche	2.000,00	0,00	0,00	2.000,00	38,52	1.961,48	2.000,00	0,00	0,00
07.507.1.03.104	Spese telefoniche e canoni di trasmissione dati	10.000,00	0,00	6.000,00	4.000,00	502,17	3.497,83	4.000,00	0,00	0,00
07.507.1.03.107	Software	5.000,00	0,00	5.000,00	0,00	0,00	0,00	0,00	0,00	0,00
07.507.1.03.110	Noleggio apparecchiature	5.000,00	0,00	12,60	4.987,40	0,00	4.987,40	4.987,40	0,00	0,00
07.507.1.03.113	Spese di rappresentanza	2.500,00	0,00	0,00	2.500,00	534,20	1.965,80	2.500,00	0,00	0,00
07.507.1.03.118	Indennità di missione, gettoni di presenza e rimborso spese ai componenti di organismi collegiali ed ai Panel di valutazione	10.000,00	0,00	0,00	10.000,00	2.582,00	7.418,00	10.000,00	0,00	0,00
07.507.1.03.124	Altre prestazioni da terzi	20.000,00	0,00	10.000,00	10.000,00	0,00	10.000,00	10.000,00	0,00	0,00
07.507.1.03.135	Vigilanza	5.000,00	0,00	5.000,00	0,00	0,00	0,00	0,00	0,00	0,00
Totale categoria 07.507.1.03		78.000,00	0,00	36.012,60	41.987,40	7.427,69	34.559,71	41.987,40	0,00	0,00
07.507.1.04	Beni, servizi e prestazioni tecnico-scientifici									
07.507.1.04.115	Realizzazione, stampa, diffusione e spedizione di pubblicazioni	20.000,00	1.012,60	0,00	21.012,60	1.629,60	19.383,00	21.012,60	0,00	0,00
07.507.1.04.116	Convegni e stampa di atti, mostre ed altre attività di promozione ed immagine	25.000,00	21.000,00	0,00	46.000,00	2.612,50	43.387,50	46.000,00	0,00	0,00
07.507.1.04.117	Prestazioni tecnico-scientifiche	5.000,00	0,00	0,00	5.000,00	0,00	5.000,00	5.000,00	0,00	0,00
07.507.1.04.119	Contratti d'opera e collaborazioni coordinate e continuative	10.000,00	0,00	10.000,00	0,00	0,00	0,00	0,00	0,00	0,00
07.507.1.04.123	Prestazioni da strutture dell'ente	0,00	0,00	0,00	0,00	0,00	0,00	0,00	0,00	0,00
07.507.1.04.130	Manutenzione di attrezzature tecniche, macchine e strumentazione scientifica	5.000,00	0,00	0,00	5.000,00	0,00	5.000,00	5.000,00	0,00	0,00
07.507.1.04.132	Deposito, mantenimento e tutela dei brevetti	95.000,00	16.492,40	30.000,00	81.492,40	71.926,71	9.565,69	81.492,40	0,00	0,00
07.507.1.04.144	Acquisizione di servizi bibliografici e di consultazione di periodici on-line	10.000,00	0,00	0,00	10.000,00	203,10	9.796,90	10.000,00	0,00	0,00
07.507.1.04.251	Progetti di ricerca	53.000,00	50.000,00	0,00	103.000,00	0,00	103.000,00	103.000,00	0,00	0,00
07.507.1.04.254	Altre attività scientifiche	60.000,00	0,00	60.000,00	0,00	0,00	0,00	0,00	0,00	0,00
07.507.1.04.401	Accordi internazionali ed iniziative scientifiche connesse	10.000,00	30.000,00	0,00	40.000,00	17.517,85	22.482,15	40.000,00	0,00	0,00
07.507.1.04.403	Iniziative per l'internazionalizzazione della rete scientifica dell'ente	16.000,00	0,00	6.000,00	10.000,00	0,00	10.000,00	10.000,00	0,00	0,00
Totale categoria 07.507.1.04		309.000,00	118.505,00	106.000,00	321.505,00	93.889,76	227.615,24	321.505,00	0,00	0,00

XVI LEGISLATURA - DISEGNI DI LEGGE E RELAZIONI - DOCUMENTI

Residui a inizio esercizio	GESTIONE DEI RESIDUI PASSIVI					GESTIONE DI CASSA				Totale dei residui passivi al termine dell'esercizio
	Pagati	Rimasti da pagare	Totali	Variazioni		Previsione definitiva	Pagamenti	Differenze rispetto alle previsioni		
				in più	in meno			in più	in meno	
10	11	12	13 = (11 + 12)	14 = (13 - 10)	15 = (10 - 13)	16	17 = (5 + 11)	18 = (17 - 16)	19 = (16 - 17)	20 = (6 + 12)
5.327,07	4.526,24	31,38	4.557,62	0,00	769,45	47.100,00	82.205,89	35.105,89	0,00	23.489,89
3.143.019,44	1.390.447,87	390.183,04	1.780.630,91	74.842,67	1.437.231,20	1.956.800,00	1.941.925,89	700.772,74	715.646,85	2.344.771,71
9.791,13	7.895,29	3.331,59	11.226,88	1.435,75	0,00	35.600,00	39.940,19	4.340,19	0,00	38.231,59
12.596,37	8.917,19	0,00	8.917,19	0,00	3.679,18	4.000,00	24.235,89	20.235,89	0,00	7.390,08
304.967,65	179.453,81	97.725,63	277.179,44	0,00	27.788,21	256.600,00	246.645,95	0,00	9.954,05	702.349,55
327.355,15	196.266,29	101.057,22	297.323,51	1.435,75	31.467,39	296.200,00	310.822,03	24.576,08	9.954,05	747.971,22
327.355,15	196.266,29	101.057,22	297.323,51	1.435,75	31.467,39	296.200,00	310.822,03	24.576,08	9.954,05	747.971,22
3.470.374,59	1.586.714,16	491.240,26	2.077.954,42	76.278,42	1.468.698,59	2.253.000,00	2.252.747,92	725.348,82	725.600,90	3.092.742,93
12.161,59	1.809,82	0,00	1.809,82	0,00	10.351,77	12.200,00	25.632,17	13.432,17	0,00	9.198,57
1,81	0,00	0,00	0,00	0,00	1,81	400,00	714,92	314,92	0,00	4,35
0,00	6.057,20	171,40	6.228,60	6.228,60	0,00	0,00	6.057,20	6.057,20	0,00	171,40
0,00	0,00	0,00	0,00	0,00	0,00	0,00	734,08	734,08	0,00	0,00
4.600,00	4.153,84	0,00	4.153,84	0,00	446,16	5.600,00	4.153,84	0,00	1.446,16	10.000,00
0,00	50.468,59	2.871,41	53.340,00	53.340,00	0,00	0,00	50.468,59	50.468,59	0,00	2.871,41
16.763,40	62.489,45	3.042,81	65.532,26	59.568,60	10.799,74	18.200,00	87.760,80	71.006,96	1.446,16	22.245,73
5.589,43	0,00	0,00	0,00	0,00	5.589,43	16.100,00	3.770,80	0,00	12.329,20	4.729,20
544,16	0,00	0,00	0,00	0,00	544,16	1.700,00	38,52	0,00	1.661,48	1.961,48
4.425,08	429,37	0,00	429,37	0,00	3.995,71	8.700,00	931,54	0,00	7.768,46	3.497,83
0,00	0,00	0,00	0,00	0,00	0,00	4.400,00	0,00	0,00	4.400,00	0,00
2.966,00	2.712,00	254,00	2.966,00	0,00	0,00	4.400,00	2.712,00	0,00	1.688,00	5.241,40
1.050,96	0,00	0,00	0,00	0,00	1.050,96	2.200,00	534,20	0,00	1.665,80	1.965,80
6.067,28	406,44	0,00	406,44	0,00	5.660,84	8.700,00	2.988,44	0,00	5.711,56	7.418,00
90.047,87	93.660,00	0,00	93.660,00	3.612,13	0,00	8.700,00	93.660,00	84.960,00	0,00	10.000,00
846,85	275,18	0,00	275,18	0,00	571,67	4.400,00	275,18	0,00	4.124,82	0,00
111.537,63	97.482,99	254,00	97.736,99	3.612,13	17.412,77	59.300,00	104.910,68	84.960,00	39.349,32	34.813,71
1.998,00	1.998,00	0,00	1.998,00	0,00	0,00	18.500,00	3.627,60	0,00	14.872,40	19.383,00
0,00	0,00	0,00	0,00	0,00	0,00	23.100,00	2.612,50	0,00	20.487,50	43.387,50
0,00	0,00	0,00	0,00	0,00	0,00	4.600,00	0,00	0,00	4.600,00	5.000,00
0,00	0,00	0,00	0,00	0,00	0,00	9.200,00	0,00	0,00	9.200,00	0,00
393,84	0,00	0,00	0,00	0,00	393,84	0,00	0,00	0,00	0,00	0,00
0,00	0,00	0,00	0,00	0,00	0,00	4.600,00	0,00	0,00	4.600,00	5.000,00
12.066,02	20.931,00	4,80	20.935,80	8.869,78	0,00	75.200,00	92.857,71	17.657,71	0,00	9.570,49
0,00	0,00	0,00	0,00	0,00	0,00	9.200,00	203,10	0,00	8.996,90	9.796,90
0,00	0,00	0,00	0,00	0,00	0,00	48.900,00	0,00	0,00	48.900,00	103.000,00
0,00	13.900,00	642,95	14.542,95	14.542,95	0,00	55.400,00	13.900,00	0,00	41.500,00	642,95
0,00	0,00	17.500,00	17.500,00	17.500,00	0,00	18.500,00	17.517,85	0,00	982,15	39.982,15
0,00	0,00	0,00	0,00	0,00	0,00	14.800,00	0,00	0,00	14.800,00	10.000,00
14.457,86	36.829,00	18.147,75	54.976,75	40.912,73	393,84	282.000,00	130.718,76	17.657,71	168.938,95	245.762,99

XVI LEGISLATURA - DISEGNI DI LEGGE E RELAZIONI - DOCUMENTI

TITOLI / CATEGORIE		GESTIONE DI COMPETENZA								
		Previsioni				Somme impegnate			Differenze rispetto alle previsioni	
Codice	Denominazione	Previsione iniziale	Variazioni in aumento	Variazioni in diminuzione	Previsione definitiva	Pagate	Rimasti da pagare	Totale impegni	in più	in meno
		1	2	3	4 = (1 + 2 - 3)	5	6	7 = (5 + 6)	8 = (7 - 4)	9 = (4 - 7)
07.507.1.06	Oneri tributari									
07.507.1.06.452	Imposta sul valore aggiunto	0,00	2.180,00	0,00	2.180,00	2.180,00	0,00	2.180,00	0,00	0,00
	Totale categoria 07.507.1.06	0,00	2.180,00	0,00	2.180,00	2.180,00	0,00	2.180,00	0,00	0,00
	Totale Titolo I	419.000,00	143.159,27	152.012,60	410.146,67	128.768,80	281.377,87	410.146,67	0,00	0,00
07.507.2	Spese di investimento									
07.507.2.02	Acquisizione di beni di uso durevole									
07.507.2.02.002	Periodici, opere e materiale bibliografico	5.000,00	0,00	5.000,00	0,00	0,00	0,00	0,00	0,00	0,00
07.507.2.02.003	Mobili e arredi	5.000,00	0,00	0,00	5.000,00	1.009,68	3.990,32	5.000,00	0,00	0,00
07.507.2.02.005	Attrezzature tecniche, macchine e strumentazioni scientifiche	10.000,00	0,00	0,00	10.000,00	0,00	10.000,00	10.000,00	0,00	0,00
	Totale categoria 07.507.2.02	20.000,00	0,00	5.000,00	15.000,00	1.009,68	13.990,32	15.000,00	0,00	0,00
	Totale Titolo II	20.000,00	0,00	5.000,00	15.000,00	1.009,68	13.990,32	15.000,00	0,00	0,00
	Totale C.d.R. 507	439.000,00	143.159,27	157.012,60	425.146,67	129.778,48	295.368,19	425.146,67	0,00	0,00
	Totale 07 - MATERIALI E DISPOSITIVI	34.087.638,85	25.721.614,74	14.466.846,57	45.342.407,02	18.892.568,93	26.449.838,09	45.342.407,02	0,00	0,00
08	SISTEMI DI PRODUZIONE									
08.001	Spese correnti									
08.001.1	Spese per il personale									
08.001.1.02.061	Missioni del personale dipendente	11.243,40	15.825,27	7.884,40	19.184,27	8.130,52	11.053,75	19.184,27	0,00	0,00
08.001.1.02.064	Formazione professionale ed aggiornamento del personale di cui ai CC.C.N.L.	141,15	0,00	76,15	65,00	65,00	0,00	65,00	0,00	0,00
08.001.1.02.066	Concorsi di ammissione e di progressione in carriera	0,00	0,00	0,00	0,00	0,00	0,00	0,00	0,00	0,00
08.001.1.02.069	Mensa	18.387,11	44.118,05	0,00	62.505,16	62.505,16	0,00	62.505,16	0,00	0,00
	Totale categoria 08.001.1.02	29.771,66	59.943,32	7.960,55	81.754,43	70.700,68	11.053,75	81.754,43	0,00	0,00
08.001.1.03	Beni di consumo e servizi									
08.001.1.03.101	Spese d'ufficio	5.499,26	3.966,23	0,00	9.465,49	6.676,75	2.788,74	9.465,49	0,00	0,00
08.001.1.03.103	Spese postali e telegrafiche	4.266,51	0,00	266,51	4.000,00	2.007,86	1.992,14	4.000,00	0,00	0,00
08.001.1.03.104	Spese telefoniche e canoni di trasmissione dati	17.653,90	0,00	0,00	17.653,90	11.984,34	5.669,56	17.653,90	0,00	0,00
08.001.1.03.105	Energia elettrica, acqua gas e riscaldamento	65.769,38	36.368,35	2.288,77	99.848,96	99.848,96	0,00	99.848,96	0,00	0,00
08.001.1.03.107	Software	0,00	6.729,20	0,00	6.729,20	1.969,20	4.760,00	6.729,20	0,00	0,00
08.001.1.03.109	Altri mezzi di trasporto: manutenzione, esercizio e noleggio	3.021,55	1.119,10	609,17	3.531,48	3.531,48	0,00	3.531,48	0,00	0,00
08.001.1.03.110	Noleggio apparecchiature	2.155,17	0,00	609,17	1.546,00	1.546,00	0,00	1.546,00	0,00	0,00
08.001.1.03.113	Spese di rappresentanza	179,06	0,00	0,00	179,06	179,06	0,00	179,06	0,00	0,00
08.001.1.03.118	Indennita' di missione, gettoni di presenza e rimborso spese ai componenti di organismi collegiali ed ai Panel di valutazione	76,15	0,00	76,15	0,00	0,00	0,00	0,00	0,00	0,00
08.001.1.03.124	Altre prestazioni da terzi	921,38	2.411,15	921,38	2.411,15	2.411,15	0,00	2.411,15	0,00	0,00
08.001.1.03.127	Manutenzione ordinaria ed oneri accessori degli immobili in locazione, in comodato o in uso	0,00	0,00	0,00	0,00	0,00	0,00	0,00	0,00	0,00
08.001.1.03.128	Manutenzione ordinaria di immobili di proprieta'	24.186,09	0,00	12.246,13	11.939,96	11.939,96	0,00	11.939,96	0,00	0,00
08.001.1.03.129	Manutenzione di mobili ed arredi	38,07	0,00	38,07	0,00	0,00	0,00	0,00	0,00	0,00
08.001.1.03.131	Manutenzione software	6.364,60	17.125,80	0,00	23.490,40	23.490,40	0,00	23.490,40	0,00	0,00
08.001.1.03.133	Giardinaggio	190,37	0,00	190,37	0,00	0,00	0,00	0,00	0,00	0,00
08.001.1.03.134	Trasporti, trasferimenti e facchinaggi	190,37	0,00	190,37	0,00	0,00	0,00	0,00	0,00	0,00
08.001.1.03.135	Vigilanza	18.740,44	0,00	0,00	18.740,44	18.740,44	0,00	18.740,44	0,00	0,00
08.001.1.03.136	Pulizia	39.885,95	0,00	0,00	39.885,95	39.885,95	0,00	39.885,95	0,00	0,00
	Totale categoria 08.001.1.03	189.138,25	67.719,83	17.436,09	239.421,99	224.211,55	15.210,44	239.421,99	0,00	0,00
08.001.1.04	Beni, servizi e prestazioni tecnico-scientifici									
08.001.1.04.102	Materiale di consumo di laboratorio	7.828,93	34.101,03	0,00	41.929,96	14.983,20	26.946,76	41.929,96	0,00	0,00
08.001.1.04.106	Dispositivi di protezione individuale ed indumenti di lavoro	565,59	0,00	304,59	261,00	261,00	0,00	261,00	0,00	0,00

XVI LEGISLATURA – DISEGNI DI LEGGE E RELAZIONI - DOCUMENTI

Residui a inizio esercizio	GESTIONE DEI RESIDUI PASSIVI					GESTIONE DI CASSA				Totale dei residui passivi al termine dell'esercizio
	Pagati	Rimasti da pagare	Totali	Variazioni		Previsione definitiva	Pagamenti	Differenze rispetto alle previsioni		
				in più	in meno			in più	in meno	
10	11	12	13 = (11 + 12)	14 = (13 - 10)	15 = (10 - 13)	16	17 = (5 + 11)	18 = (17 - 16)	19 = (16 - 17)	20 = (6 + 12)
0,00	0,00	0,00	0,00	0,00	0,00	1.200,00	2.180,00	980,00	0,00	0,00
0,00	0,00	0,00	0,00	0,00	0,00	1.200,00	2.180,00	980,00	0,00	0,00
142.758,89	196.801,44	21.444,56	218.246,00	104.093,46	28.606,35	360.700,00	325.570,24	174.604,67	209.734,43	302.822,43
0,00	0,00	0,00	0,00	0,00	0,00	2.700,00	0,00	0,00	2.700,00	0,00
0,00	0,00	0,00	0,00	0,00	0,00	2.700,00	1.009,68	0,00	1.690,32	3.990,32
3.055,31	1.208,20	0,00	1.208,20	0,00	1.847,11	760.300,00	1.208,20	0,00	759.091,80	10.000,00
3.055,31	1.208,20	0,00	1.208,20	0,00	1.847,11	765.700,00	2.217,88	0,00	763.482,12	13.990,32
3.055,31	1.208,20	0,00	1.208,20	0,00	1.847,11	765.700,00	2.217,88	0,00	763.482,12	13.990,32
145.814,20	198.009,64	21.444,56	219.454,20	104.093,46	30.453,46	1.126.400,00	327.788,12	174.604,67	973.216,55	316.812,75
42.978.768,63	28.618.268,75	13.175.137,29	41.793.406,04	5.291.020,25	6.476.382,84	37.050.000,00	47.510.837,68	17.944.618,45	7.483.780,77	39.624.975,38
17.913,93	13.803,01	991,26	14.794,27	0,00	3.119,66	11.600,00	21.933,53	10.333,53	0,00	12.045,01
0,00	4.600,00	3.250,00	7.850,00	7.850,00	0,00	0,00	4.665,00	4.665,00	0,00	3.250,00
0,00	368,72	0,00	368,72	368,72	0,00	0,00	368,72	368,72	0,00	0,00
0,00	0,00	0,00	0,00	0,00	0,00	27.100,00	62.505,16	35.405,16	0,00	0,00
17.913,93	18.771,73	4.241,26	23.012,99	8.218,72	3.119,66	38.700,00	89.472,41	50.772,41	0,00	15.295,01
1.070,00	0,00	0,00	0,00	0,00	1.070,00	5.100,00	6.676,75	1.576,75	0,00	2.788,74
0,00	0,00	0,00	0,00	0,00	0,00	3.300,00	2.007,86	0,00	1.292,14	1.992,14
22.363,40	22.423,90	0,00	22.423,90	60,50	0,00	14.500,00	34.408,24	19.908,24	0,00	5.669,56
11.201,39	11.201,39	0,00	11.201,39	0,00	0,00	84.700,00	111.050,35	26.350,35	0,00	0,00
12.316,30	6.157,08	0,00	6.157,08	0,00	6.159,22	5.500,00	8.126,28	2.626,28	0,00	4.760,00
0,00	0,00	0,00	0,00	0,00	0,00	2.000,00	3.531,48	1.531,48	0,00	0,00
8.078,40	7.250,70	1.033,05	8.283,75	205,35	0,00	1.300,00	8.796,70	7.496,70	0,00	1.033,05
6,15	0,00	0,00	0,00	0,00	6,15	100,00	179,06	79,06	0,00	0,00
0,00	0,00	0,00	0,00	0,00	0,00	0,00	0,00	0,00	0,00	0,00
33.482,02	8.888,47	18.859,62	27.748,09	0,00	5.733,93	2.000,00	11.299,62	9.299,62	0,00	18.859,62
0,00	2.028,00	0,00	2.028,00	2.028,00	0,00	0,00	2.028,00	2.028,00	0,00	0,00
14.400,00	14.400,00	0,00	14.400,00	0,00	0,00	9.800,00	26.339,96	16.539,96	0,00	0,00
0,00	0,00	0,00	0,00	0,00	0,00	0,00	0,00	0,00	0,00	0,00
2.496,96	8.394,96	0,00	8.394,96	5.898,00	0,00	11.800,00	31.885,36	20.085,36	0,00	0,00
0,00	0,00	0,00	0,00	0,00	0,00	0,00	0,00	0,00	0,00	0,00
1.133,41	899,48	703,20	1.602,68	469,27	0,00	200,00	899,48	699,48	0,00	703,20
0,00	0,00	0,00	0,00	0,00	0,00	15.400,00	18.740,44	3.340,44	0,00	0,00
0,00	0,00	0,00	0,00	0,00	0,00	32.800,00	39.885,95	7.085,95	0,00	0,00
106.548,03	81.643,98	20.595,87	102.239,85	8.661,12	12.969,30	188.500,00	305.855,53	118.647,67	1.292,14	35.806,31
46.205,32	31.217,58	4.552,98	35.770,56	0,00	10.434,76	22.300,00	46.200,78	23.900,78	0,00	31.499,74
0,00	0,00	0,00	0,00	0,00	0,00	200,00	261,00	61,00	0,00	0,00

XVI LEGISLATURA - DISEGNI DI LEGGE E RELAZIONI - DOCUMENTI

Residui a inizio esercizio	GESTIONE DEI RESIDUI PASSIVI					GESTIONE DI CASSA				Totale dei residui passivi al termine dell'esercizio
	Pagati	Rimasti da pagare	Totali	Variazioni		Previsione definitiva	Pagamenti	Differenze rispetto alle previsioni		
				in più	in meno			in più	in meno	
10	11	12	13 = (11 + 12)	14 = (13 - 10)	15 = (10 - 13)	16	17 = (5 + 11)	18 = (17 - 16)	19 = (16 - 17)	20 = (6 + 12)
15.000,00	641,05	14.611,40	15.252,45	252,45	0,00	100,00	641,05	541,05	0,00	14.611,40
8.249,24	6.744,42	0,00	6.744,42	0,00	1.504,82	9.100,00	22.602,42	13.502,42	0,00	5.900,00
6.500,00	5.916,00	0,00	5.916,00	0,00	584,00	0,00	5.916,00	5.916,00	0,00	0,00
6.290,21	6.290,21	0,00	6.290,21	0,00	0,00	0,00	16.977,69	16.977,69	0,00	2.850,22
0,00	0,00	0,00	0,00	0,00	0,00	1.600,00	2.717,65	1.117,65	0,00	0,00
0,00	0,00	0,00	0,00	0,00	0,00	0,00	1.254,00	1.254,00	0,00	0,00
82.244,77	50.809,26	19.164,38	69.973,64	252,45	12.523,58	33.300,00	96.570,59	63.270,59	0,00	54.861,36
39.911,19	27.449,17	23.463,20	50.912,37	11.001,18	0,00	15.900,00	63.880,58	47.980,58	0,00	25.323,43
39.911,19	27.449,17	23.463,20	50.912,37	11.001,18	0,00	15.900,00	63.880,58	47.980,58	0,00	25.323,43
0,00	0,00	0,00	0,00	0,00	0,00	0,00	652,93	652,93	0,00	0,00
0,00	0,00	0,00	0,00	0,00	0,00	8.500,00	8.955,85	455,85	0,00	199,00
0,00	0,00	0,00	0,00	0,00	0,00	8.500,00	9.608,78	1.108,78	0,00	199,00
246.617,92	178.674,14	67.464,71	246.138,85	28.133,47	28.612,54	284.900,00	565.387,89	281.780,03	1.292,14	131.485,11
6.433,53	5.976,68	392,81	6.369,49	0,00	64,04	3.900,00	5.976,68	2.076,68	0,00	7.409,61
0,00	0,00	0,00	0,00	0,00	0,00	0,00	0,00	0,00	0,00	0,00
17.500,63	2.838,00	442,80	3.280,80	0,00	14.219,83	8.400,00	9.592,76	1.192,76	0,00	14.813,32
23.934,16	8.814,68	835,61	9.650,29	0,00	14.283,87	12.300,00	15.569,44	3.269,44	0,00	22.222,93
23.934,16	8.814,68	835,61	9.650,29	0,00	14.283,87	12.300,00	15.569,44	3.269,44	0,00	22.222,93
270.552,08	187.488,82	68.300,32	255.789,14	28.133,47	42.896,41	297.200,00	580.957,33	285.049,47	1.292,14	153.708,04
0,00	0,00	0,00	0,00	0,00	0,00	0,00	0,00	0,00	0,00	4.980,00
24.363,48	7.313,95	14.096,88	21.410,83	0,00	2.952,65	200,00	8.844,45	8.644,45	0,00	19.744,90
2.184,78	3.865,00	2.184,78	6.049,78	3.865,00	0,00	0,00	3.865,00	3.865,00	0,00	2.184,78
4.857,82	4.263,47	341,51	4.604,98	0,00	252,84	0,00	4.263,47	4.263,47	0,00	341,51
31.406,08	15.442,42	16.623,17	32.065,59	3.865,00	3.205,49	200,00	16.972,92	16.772,92	0,00	27.251,19
948,40	208,24	5,60	213,84	0,00	734,56	0,00	387,62	387,62	0,00	171,83
245,93	0,00	0,00	0,00	0,00	245,93	0,00	0,00	0,00	0,00	0,00
45.575,48	23.527,62	21.960,15	45.487,77	0,00	87,71	0,00	23.527,62	23.527,62	0,00	21.960,15
3.037,00	622,06	1.929,09	2.551,15	0,00	485,85	0,00	622,06	622,06	0,00	1.929,09
22,00	0,00	0,00	0,00	0,00	22,00	0,00	0,00	0,00	0,00	0,00
537,20	284,19	253,01	537,20	0,00	0,00	0,00	284,19	284,19	0,00	253,01
68,35	0,00	0,00	0,00	0,00	68,35	0,00	0,00	0,00	0,00	0,00
52.995,02	17.082,85	6.677,37	23.760,22	0,00	29.234,80	400,00	17.082,85	16.682,85	0,00	13.924,37
1.213,00	1.213,00	0,00	1.213,00	0,00	0,00	0,00	1.213,00	1.213,00	0,00	0,00
3.670,18	3.670,18	0,00	3.670,18	0,00	0,00	0,00	3.670,18	3.670,18	0,00	0,00
0,00	0,00	0,00	0,00	0,00	0,00	21.900,00	22.224,00	324,00	0,00	4.326,00
108.312,56	46.608,14	30.825,22	77.433,36	0,00	30.879,20	22.300,00	69.011,52	46.711,52	0,00	42.564,45

XVI LEGISLATURA - DISEGNI DI LEGGE E RELAZIONI - DOCUMENTI

TITOLI / CATEGORIE		GESTIONE DI COMPETENZA								
Codice	Denominazione	Previsioni				Somme impegnate			Differenze rispetto alle previsioni	
		Previsione iniziale	Variazioni in aumento	Variazioni in diminuzione	Previsione definitiva	Pagate	Rimasti da pagare	Totale impegni	in più	in meno
		1	2	3	4 = (1 + 2 - 3)	5	6	7 = (5 + 6)	8 = (7 - 4)	9 = (4 - 7)
08.004.1.04.116	Convegni e stampa di atti, mostre ed altre attivita' di promozione ed immagine	0,00	10.000,00	0,00	10.000,00	0,00	10.000,00	10.000,00	0,00	0,00
08.004.1.04.117	Prestazioni tecnico-scientifiche	0,00	6.224,95	0,00	6.224,95	6.116,45	108,50	6.224,95	0,00	0,00
08.004.1.04.119	Contratti d'opera e collaborazioni coordinate e continuative	20.000,00	0,00	1.556,26	18.443,74	0,00	18.443,74	18.443,74	0,00	0,00
08.004.1.04.122	Professori visitatori	0,00	345,05	0,00	345,05	0,00	345,05	345,05	0,00	0,00
08.004.1.04.130	Mantenimento di attrezzature tecniche, macchine e strumentazione scientifica	0,00	0,00	0,00	0,00	0,00	0,00	0,00	0,00	0,00
08.004.1.04.137	Smaltimento di rifiuti tossici e nocivi	0,00	0,00	0,00	0,00	0,00	0,00	0,00	0,00	0,00
08.004.1.04.143	Personale associato - art. 17 regolamento del personale	0,00	868,95	0,00	868,95	0,00	868,95	868,95	0,00	0,00
08.004.1.04.251	Progetti di ricerca	0,00	35.000,00	0,00	35.000,00	0,00	35.000,00	35.000,00	0,00	0,00
08.004.1.04.253	Attività di ricerca di giovani ricercatori	0,00	0,00	0,00	0,00	0,00	0,00	0,00	0,00	0,00
08.004.1.04.405	Partecipazione dell'ente ad attività di organismi internazionali	0,00	5.091,48	0,00	5.091,48	5.091,48	0,00	5.091,48	0,00	0,00
	Totale categoria 08.004.1.04	20.000,00	57.530,43	1.556,26	75.974,17	11.207,93	64.766,24	75.974,17	0,00	0,00
	08.004.1.05 Dottorati, borse di studio ed assegni di ricerca									
08.004.1.05.121	Assegni per la collaborazione ad attività di ricerca	0,00	16.500,00	0,00	16.500,00	0,00	16.500,00	16.500,00	0,00	0,00
	Totale categoria 08.004.1.05	0,00	16.500,00	0,00	16.500,00	0,00	16.500,00	16.500,00	0,00	0,00
	08.004.1.06 Oneri tributari									
08.004.1.06.451	Imposte, tasse e tributi vari	17.100,00	1.305,26	0,00	18.405,26	18.405,26	0,00	18.405,26	0,00	0,00
08.004.1.06.452	Imposta sul valore aggiunto	0,00	9.626,33	0,00	9.626,33	9.626,33	0,00	9.626,33	0,00	0,00
	Totale categoria 08.004.1.06	17.100,00	10.932,59	0,00	28.032,59	28.032,59	0,00	28.032,59	0,00	0,00
	Totale Titolo I	63.650,00	104.714,15	1.556,26	166.807,89	63.174,40	103.633,49	166.807,89	0,00	0,00
	08.004.2 Spese di investimento									
	08.004.2.02 Acquisizione di beni di uso durevole									
08.004.2.02.002	Periodici, opere e materiale bibliografico	0,00	0,00	0,00	0,00	0,00	0,00	0,00	0,00	0,00
08.004.2.02.005	Attrezzature tecniche, macchine e strumentazioni scientifiche	6.910,00	5.500,00	0,00	12.410,00	6.910,00	5.500,00	12.410,00	0,00	0,00
	Totale categoria 08.004.2.02	6.910,00	5.500,00	0,00	12.410,00	6.910,00	5.500,00	12.410,00	0,00	0,00
	Totale Titolo II	6.910,00	5.500,00	0,00	12.410,00	6.910,00	5.500,00	12.410,00	0,00	0,00
	Totale C.d.R. 004	70.560,00	110.214,15	1.556,26	179.217,89	70.084,40	109.133,49	179.217,89	0,00	0,00
	08.016 BIOMETEOROLOGIA									
	08.016.1 Spese correnti									
	08.016.1.02 Spese per il personale									
08.016.1.02.061	Missioni del personale dipendente	0,00	3.800,00	0,00	3.800,00	0,00	3.800,00	3.800,00	0,00	0,00
	Totale categoria 08.016.1.02	0,00	3.800,00	0,00	3.800,00	0,00	3.800,00	3.800,00	0,00	0,00
	Totale Titolo I	0,00	3.800,00	0,00	3.800,00	0,00	3.800,00	3.800,00	0,00	0,00
	Totale C.d.R. 016	0,00	3.800,00	0,00	3.800,00	0,00	3.800,00	3.800,00	0,00	0,00
	08.032									
	08.032.1 Spese correnti									
	08.032.1.02 Spese per il personale									
08.032.1.02.061	Missioni del personale dipendente	10.200,00	7.500,00	9.095,06	8.604,94	0,00	8.604,94	8.604,94	0,00	0,00
08.032.1.02.069	Mensa	1.700,00	0,00	0,00	1.700,00	0,00	1.700,00	1.700,00	0,00	0,00
	Totale categoria 08.032.1.02	11.900,00	7.500,00	9.095,06	10.304,94	0,00	10.304,94	10.304,94	0,00	0,00
	08.032.1.03 Beni di consumo e servizi									
08.032.1.03.101	Spese d'ufficio	500,00	0,00	0,00	500,00	69,00	431,00	500,00	0,00	0,00
08.032.1.03.103	Spese postali e telegrafiche	50,00	0,00	0,00	50,00	0,00	50,00	50,00	0,00	0,00
08.032.1.03.104	Spese telefoniche e canoni di trasmissione dati	3.000,00	0,00	3.000,00	0,00	0,00	0,00	0,00	0,00	0,00
08.032.1.03.105	Energia elettrica, acqua gas e riscaldamento	3.000,00	0,00	0,00	3.000,00	3.000,00	0,00	3.000,00	0,00	0,00

XVI LEGISLATURA – DISEGNI DI LEGGE E RELAZIONI - DOCUMENTI

Residui a inizio esercizio	GESTIONE DEI RESIDUI PASSIVI					GESTIONE DI CASSA				Totale dei residui passivi al termine dell'esercizio
	Pagati	Rimasti da pagare	Totali	Variazioni		Previsione definitiva	Pagamenti	Differenze rispetto alle previsioni		
				in più	in meno			in più	in meno	
10	11	12	13 = (11 + 12)	14 = (13 - 10)	15 = (10 - 13)	16	17 = (5 + 11)	18 = (17 - 16)	19 = (16 - 17)	20 = (6 + 12)
122,50	277,90	0,00	277,90	155,40	0,00	0,00	277,90	277,90	0,00	10.000,00
28.693,85	14.449,34	10.359,20	24.808,54	0,00	3.885,31	3.700,00	20.565,79	16.865,79	0,00	10.467,70
21.156,88	2.184,58	0,01	2.184,59	0,00	18.972,29	10.900,00	2.184,58	0,00	8.715,42	18.443,75
4.291,44	6.650,57	309,95	6.960,52	2.669,08	0,00	200,00	6.650,57	6.450,57	0,00	655,00
191,26	0,00	72,26	72,26	0,00	119,00	0,00	0,00	0,00	0,00	72,26
0,00	455,28	0,00	455,28	455,28	0,00	0,00	455,28	455,28	0,00	0,00
3.226,33	13.022,51	4.100,93	17.123,44	13.897,11	0,00	0,00	13.022,51	13.022,51	0,00	4.969,88
2.953,20	11.000,00	0,00	11.000,00	8.046,80	0,00	30.000,00	11.000,00	0,00	19.000,00	35.000,00
2.430,00	0,00	0,00	0,00	0,00	2.430,00	0,00	0,00	0,00	0,00	0,00
0,00	0,00	0,00	0,00	0,00	0,00	0,00	5.091,48	5.091,48	0,00	0,00
63.065,46	48.040,18	14.842,35	62.882,53	25.223,67	25.406,60	44.800,00	59.248,11	42.163,53	27.715,42	79.608,59
35.420,56	14.957,13	17.203,18	32.160,31	0,00	3.260,25	0,00	14.957,13	14.957,13	0,00	33.703,18
35.420,56	14.957,13	17.203,18	32.160,31	0,00	3.260,25	0,00	14.957,13	14.957,13	0,00	33.703,18
0,00	0,00	0,00	0,00	0,00	0,00	12.500,00	18.406,26	5.906,26	0,00	0,00
623,22	0,00	623,22	623,22	0,00	0,00	6.600,00	9.626,33	3.026,33	0,00	623,22
623,22	0,00	623,22	623,22	0,00	0,00	19.100,00	28.032,59	8.932,59	0,00	623,22
238.827,88	125.047,87	80.117,14	205.165,01	29.088,67	62.751,54	86.400,00	188.222,27	129.537,69	27.715,42	183.750,63
12.251,54	11.412,46	521,15	11.933,61	0,00	317,93	0,00	11.412,46	11.412,46	0,00	521,15
5.264,10	7.507,15	2,75	7.509,90	2.245,80	0,00	3.300,00	14.417,15	11.117,15	0,00	5.502,75
17.515,64	18.919,61	523,90	19.443,51	2.245,80	317,93	3.300,00	25.829,61	22.529,61	0,00	6.023,90
17.515,64	18.919,61	523,90	19.443,51	2.245,80	317,93	3.300,00	25.829,61	22.529,61	0,00	6.023,90
256.343,52	143.967,48	80.641,04	224.608,52	31.334,47	63.069,47	89.700,00	214.051,88	152.067,30	27.715,42	189.774,53
0,00	0,00	0,00	0,00	0,00	0,00	0,00	0,00	0,00	0,00	3.800,00
0,00	0,00	0,00	0,00	0,00	0,00	0,00	0,00	0,00	0,00	3.800,00
0,00	0,00	0,00	0,00	0,00	0,00	0,00	0,00	0,00	0,00	3.800,00
0,00	0,00	0,00	0,00	0,00	0,00	0,00	0,00	0,00	0,00	3.800,00
36.268,50	15.873,31	11.958,97	27.832,28	0,00	8.436,22	7.300,00	15.873,31	8.573,31	0,00	20.563,91
1.631,01	206,72	87,79	294,51	0,00	1.336,50	1.200,00	206,72	0,00	993,28	1.787,79
37.899,51	16.080,03	12.046,76	28.126,79	0,00	9.772,72	8.500,00	16.080,03	8.573,31	993,28	22.351,70
80,46	146,43	4.373,42	4.519,85	4.439,39	0,00	400,00	215,43	0,00	184,57	4.804,42
23,30	23,30	0,00	23,30	0,00	0,00	0,00	23,30	23,30	0,00	50,00
0,00	0,00	0,00	0,00	0,00	0,00	0,00	0,00	0,00	0,00	0,00
0,00	2.690,00	0,00	2.690,00	2.690,00	0,00	2.500,00	5.690,00	3.190,00	0,00	0,00

XVI LEGISLATURA - DISEGNI DI LEGGE E RELAZIONI - DOCUMENTI

TITOLI / CATEGORIE		GESTIONE DI COMPETENZA								
		Previsioni				Somme impegnate			Differenze rispetto alle previsioni	
		Previsione iniziale	Variazioni in aumento	Variazioni in diminuzione	Previsione definitiva	Pagate	Rimasti da pagare	Totale impegni	in più	in meno
1	2	3	4 = (1 + 2 - 3)	5	6	7 = (5 + 6)	8 = (7 - 4)	9 = (4 - 7)		
08.032.1.03.107	Software	0,00	0,00	0,00	0,00	0,00	0,00	0,00	0,00	0,00
08.032.1.03.109	Altri mezzi di trasporto: manutenzione, esercizio e noleggio	0,00	0,00	0,00	0,00	0,00	0,00	0,00	0,00	0,00
08.032.1.03.110	Noleggio apparecchiature	100,00	0,00	0,00	100,00	0,00	100,00	100,00	0,00	0,00
08.032.1.03.112	Assicurazioni	100,00	0,00	0,00	100,00	0,00	100,00	100,00	0,00	0,00
08.032.1.03.124	Altre prestazioni da terzi	0,00	0,00	0,00	0,00	0,00	0,00	0,00	0,00	0,00
08.032.1.03.128	Manutenzione ordinaria di immobili di proprietà*	10.010,00	7.000,00	5.000,02	12.009,98	5.009,98	7.000,00	12.009,98	0,00	0,00
08.032.1.03.131	Manutenzione software	0,00	0,00	0,00	0,00	0,00	0,00	0,00	0,00	0,00
08.032.1.03.134	Trasporti, traslochi e facchinaggi	0,00	0,00	0,00	0,00	0,00	0,00	0,00	0,00	0,00
08.032.1.03.136	Pulizia	0,00	3.000,00	0,00	3.000,00	3.000,00	0,00	3.000,00	0,00	0,00
	Totale categoria 08.032.1.03	16.760,00	10.000,00	8.000,02	18.759,98	11.078,98	7.681,00	18.759,98	0,00	0,00
08.032.1.04	Beni, servizi e prestazioni tecnico-scientifici									
08.032.1.04.102	Materiale di consumo di laboratorio	2.500,00	9.500,00	0,00	12.000,00	0,00	12.000,00	12.000,00	0,00	0,00
08.032.1.04.115	Realizzazione, stampa, diffusione e spedizione di pubblicazioni	0,00	0,00	0,00	0,00	0,00	0,00	0,00	0,00	0,00
08.032.1.04.116	Convegni e stampa di atti, mostre ed altre attività di promozione ed immagine	0,00	0,00	0,00	0,00	0,00	0,00	0,00	0,00	0,00
08.032.1.04.119	Contratti d'opera e collaborazioni coordinate e continuative	0,00	0,00	0,00	0,00	0,00	0,00	0,00	0,00	0,00
08.032.1.04.122	Professori visitatori	0,00	0,00	0,00	0,00	0,00	0,00	0,00	0,00	0,00
08.032.1.04.130	Manutenzione di attrezzature tecniche, macchine e strumentazione scientifica	100,00	0,00	0,00	100,00	0,00	100,00	100,00	0,00	0,00
08.032.1.04.132	Deposito, mantenimento e tutela dei brevetti	0,00	0,00	0,00	0,00	0,00	0,00	0,00	0,00	0,00
08.032.1.04.137	Smaltimento di rifiuti tossici e nocivi	0,00	5.000,00	0,00	5.000,00	5.000,00	0,00	5.000,00	0,00	0,00
08.032.1.04.251	Progetti di ricerca	0,00	93.009,44	0,00	93.009,44	0,00	93.009,44	93.009,44	0,00	0,00
	Totale categoria 08.032.1.04	2.600,00	107.509,44	0,00	110.109,44	5.000,00	105.109,44	110.109,44	0,00	0,00
08.032.1.05	Dottorati, borse di studio ed assegni di ricerca									
08.032.1.05.121	Assegni per la collaborazione ad attività di ricerca	82.450,00	88.703,74	0,00	171.153,74	24.950,35	146.203,39	171.153,74	0,00	0,00
	Totale categoria 08.032.1.05	82.450,00	88.703,74	0,00	171.153,74	24.950,35	146.203,39	171.153,74	0,00	0,00
08.032.1.06	Oneri tributari									
08.032.1.06.451	Imposte, tasse e tributi vari	80,00	0,00	0,00	80,00	0,00	80,00	80,00	0,00	0,00
08.032.1.06.452	Imposta sul valore aggiunto	4.500,00	3.895,06	0,00	8.395,06	8.395,06	0,00	8.395,06	0,00	0,00
	Totale categoria 08.032.1.06	4.580,00	3.895,06	0,00	8.475,06	8.395,06	80,00	8.475,06	0,00	0,00
	Totale Titolo I	118.290,00	217.608,24	17.095,08	318.803,16	49.424,39	269.378,77	318.803,16	0,00	0,00
08.032.2	Spese di investimento									
08.032.2.01	Opere immobiliari									
08.032.2.01.001	Acquisito, costruzione, ripristino, trasformazione e manutenzione straordinaria di immobili di proprietà*	0,00	0,02	0,00	0,02	0,00	0,02	0,02	0,00	0,00
	Totale categoria 08.032.2.01	0,00	0,02	0,00	0,02	0,00	0,02	0,02	0,00	0,00
08.032.2.02	Acquisizione di beni di uso durevole									
08.032.2.02.002	Periodici, opere e materiale bibliografico	0,00	0,00	0,00	0,00	0,00	0,00	0,00	0,00	0,00
08.032.2.02.003	Mobili e arredi	0,00	5.000,00	0,00	5.000,00	0,00	5.000,00	5.000,00	0,00	0,00
08.032.2.02.005	Attrezzature tecniche, macchine e strumentazioni scientifiche	0,00	62.475,00	0,00	62.475,00	0,00	62.475,00	62.475,00	0,00	0,00
	Totale categoria 08.032.2.02	0,00	67.475,00	0,00	67.475,00	0,00	67.475,00	67.475,00	0,00	0,00
	Totale Titolo II	0,00	67.475,02	0,00	67.475,02	0,00	67.475,02	67.475,02	0,00	0,00
	Totale C.d.R. 032	118.290,00	285.083,26	17.095,08	386.278,18	49.424,39	336.853,79	386.278,18	0,00	0,00
08.042	GEOLOGIA AMBIENTALE E GEOINGEGNERIA									
08.042.1	Spese correnti									
08.042.1.02	Spese per il personale									
08.042.1.02.061	Missioni del personale dipendente	0,00	3.000,00	0,00	3.000,00	0,00	3.000,00	3.000,00	0,00	0,00
	Totale categoria 08.042.1.02	0,00	3.000,00	0,00	3.000,00	0,00	3.000,00	3.000,00	0,00	0,00

XVI LEGISLATURA - DISEGNI DI LEGGE E RELAZIONI - DOCUMENTI

TITOLI / CATEGORIE		GESTIONE DI COMPETENZA								
		Previsioni				Somme impegnate			Differenze rispetto alle previsioni	
Codice	Denominazione	Previsione iniziale	Variazioni in aumento	Variazioni in diminuzione	Previsione definitiva	Pagate	Rimasti da pagare	Totale impegni	in più	in meno
		1	2	3	4 = (1 + 2 - 3)	5	6	7 = (5 + 6)	8 = (7 - 4)	9 = (4 - 7)
08.042.1.04	Beni, servizi e prestazioni tecnico-scientifici									
08.042.1.04.102	Materiale di consumo di laboratorio	0,00	800,00	0,00	800,00	0,00	800,00	800,00	0,00	0,00
	Totale categoria 08.042.1.04	0,00	800,00	0,00	800,00	0,00	800,00	800,00	0,00	0,00
	Totale Titolo I	0,00	3.800,00	0,00	3.800,00	0,00	3.800,00	3.800,00	0,00	0,00
	<i>Totale C.d.R. 042</i>	0,00	3.800,00	0,00	3.800,00	0,00	3.800,00	3.800,00	0,00	0,00
08.049	MACCHINE AGRICOLE E MOVIMENTO TERRA									
08.049.1	Spese correnti									
08.049.1.02	Spese per il personale									
08.049.1.02.060	Salariati agricoli	48.000,00	55.887,28	0,00	103.887,28	44.351,59	59.535,69	103.887,28	0,00	0,00
08.049.1.02.061	Missioni del personale dipendente	55.326,13	35.040,62	2.225,53	88.141,22	30.862,98	57.278,24	88.141,22	0,00	0,00
08.049.1.02.064	Formazione professionale ed aggiornamento del personale di cui ai C.C.N.L.	0,00	0,00	0,00	0,00	0,00	0,00	0,00	0,00	0,00
08.049.1.02.065	Corsi di formazione del personale non ricompresi nel programma di cui ai C.C.N.L.	0,00	1.250,00	0,00	1.250,00	0,00	1.250,00	1.250,00	0,00	0,00
08.049.1.02.069	Mensa	21.800,00	0,00	1.395,39	20.404,61	14.670,36	5.734,25	20.404,61	0,00	0,00
	Totale categoria 08.049.1.02	125.126,13	92.177,90	3.620,92	213.683,11	89.884,93	123.798,18	213.683,11	0,00	0,00
08.049.1.03	Beni di consumo e servizi									
08.049.1.03.101	Spese d'ufficio	3.000,00	0,00	2.000,00	1.000,00	0,00	1.000,00	1.000,00	0,00	0,00
08.049.1.03.103	Spese postali e telegrafiche	100,00	0,00	0,07	99,93	99,93	0,00	99,93	0,00	0,00
08.049.1.03.104	Spese telefoniche e canoni di trasmissione dati	15.750,00	0,00	8.102,80	7.647,20	5.854,70	1.792,50	7.647,20	0,00	0,00
08.049.1.03.105	Energia elettrica, acqua gas e riscaldamento	78.190,80	1.741,94	3.000,00	76.932,74	70.542,29	6.390,45	76.932,74	0,00	0,00
08.049.1.03.107	Software	11.500,00	0,00	8.500,00	3.000,00	0,00	3.000,00	3.000,00	0,00	0,00
08.049.1.03.109	Altri mezzi di trasporto: manutenzione, esercizio e noleggio	14.850,00	21.116,44	4.226,00	31.740,44	12.417,33	19.323,11	31.740,44	0,00	0,00
08.049.1.03.110	Noleggio apparecchiature	8.000,00	18.231,00	178,60	26.052,40	12.349,96	13.702,44	26.052,40	0,00	0,00
08.049.1.03.124	Altre prestazioni da terzi	10.000,00	15.564,00	5.000,00	20.564,00	3.800,00	16.764,00	20.564,00	0,00	0,00
08.049.1.03.126	Manutenzione straordinaria ed adattamento immobili in locazione, in comodato o in uso	10.000,00	0,00	0,00	10.000,00	0,00	10.000,00	10.000,00	0,00	0,00
08.049.1.03.127	Manutenzione ordinaria ed oneri accessori degli immobili in locazione, in comodato o in uso	10.000,00	0,00	0,00	10.000,00	5.824,78	4.175,22	10.000,00	0,00	0,00
08.049.1.03.128	Manutenzione ordinaria di immobili di proprietà	23.000,00	22.912,32	0,00	45.912,32	9.930,82	35.981,50	45.912,32	0,00	0,00
08.049.1.03.131	Manutenzione software	19.600,00	6.567,57	382,10	25.785,47	6.585,47	19.200,00	25.785,47	0,00	0,00
08.049.1.03.133	Giardinaggio	11.025,60	0,60	921,93	10.104,27	6.462,41	3.641,86	10.104,27	0,00	0,00
08.049.1.03.135	Vigilanza	25.904,00	5.883,56	0,00	31.787,56	29.812,28	1.975,28	31.787,56	0,00	0,00
08.049.1.03.136	Pulizia	37.409,60	83,99	5.883,56	31.610,03	26.038,91	5.571,12	31.610,03	0,00	0,00
	Totale categoria 08.049.1.03	278.330,00	92.101,42	38.195,06	332.236,36	189.718,88	142.517,48	332.236,36	0,00	0,00
08.049.1.04	Beni, servizi e prestazioni tecnico-scientifici									
08.049.1.04.102	Materiale di consumo di laboratorio	68.145,00	74.498,93	5.855,27	136.788,66	68.039,90	68.748,76	136.788,66	0,00	0,00
08.049.1.04.116	Convegni e stampa di atti, mostre ed altre attività di promozione ed immagine	800,00	76,00	0,00	876,00	876,00	0,00	876,00	0,00	0,00
08.049.1.04.119	Contratti d'opera e collaborazioni coordinate e continuative	0,00	0,00	0,00	0,00	0,00	0,00	0,00	0,00	0,00
08.049.1.04.130	Manutenzione di attrezzature tecniche, macchine e strumentazione scientifica	36.865,68	13.000,00	21.314,03	28.551,65	6.904,94	21.646,71	28.551,65	0,00	0,00
08.049.1.04.132	Deposito, mantenimento e tutela dei brevetti	0,00	0,00	0,00	0,00	0,00	0,00	0,00	0,00	0,00
08.049.1.04.144	Acquisizione di servizi bibliografici e di consultazione di periodici on-line	300,00	0,00	162,50	137,50	137,50	0,00	137,50	0,00	0,00
08.049.1.04.251	Progetti di ricerca	19.000,00	0,00	18.000,00	1.000,00	0,00	1.000,00	1.000,00	0,00	0,00
	Totale categoria 08.049.1.04	125.110,68	87.574,93	45.331,80	167.353,81	75.958,34	91.395,47	167.353,81	0,00	0,00
08.049.1.05	Dottorati, borse di studio ed assegni di ricerca									
08.049.1.05.121	Assegni per la collaborazione ad attività di ricerca	171.000,00	134.590,58	52.545,22	253.045,36	58.856,69	194.188,67	253.045,36	0,00	0,00
	Totale categoria 08.049.1.05	171.000,00	134.590,58	52.545,22	253.045,36	58.856,69	194.188,67	253.045,36	0,00	0,00
08.049.1.06	Oneri tributari									
08.049.1.06.451	Imposte, tasse e tributi vari	8.800,00	7.715,82	0,00	16.515,82	9.827,86	6.687,96	16.515,82	0,00	0,00
08.049.1.06.452	Imposta sul valore aggiunto	83.101,83	80.166,53	5.212,93	158.055,43	106.878,44	51.176,99	158.055,43	0,00	0,00

XVI LEGISLATURA – DISEGNI DI LEGGE E RELAZIONI - DOCUMENTI

Residui a inizio esercizio	GESTIONE DEI RESIDUI PASSIVI					GESTIONE DI CASSA				Totale dei residui passivi al termine dell'esercizio
	Pagati	Rimasti da pagare	Totali	Variazioni		Previsione definitiva	Pagamenti	Differenze rispetto alle previsioni		
				in più	in meno			in più	in meno	
10	11	12	13 = (11 + 12)	14 = (13 - 10)	15 = (10 - 13)	16	17 = (5 + 11)	18 = (17 - 16)	19 = (16 - 17)	20 = (6 + 12)
0,00	0,00	0,00	0,00	0,00	0,00	0,00	0,00	0,00	0,00	800,00
0,00	0,00	0,00	0,00	0,00	0,00	0,00	0,00	0,00	0,00	800,00
0,00	0,00	0,00	0,00	0,00	0,00	0,00	0,00	0,00	0,00	3.800,00
0,00	0,00	0,00	0,00	0,00	0,00	0,00	0,00	0,00	0,00	3.800,00
32.867,23	28.049,33	169,51	28.218,84	0,00	4.648,39	29.200,00	72.400,92	43.200,92	0,00	59.705,20
64.588,80	47.768,37	15.340,73	63.109,10	0,00	1.479,70	41.800,00	78.631,35	36.831,35	0,00	72.618,97
0,00	3.965,00	2.300,00	6.265,00	6.265,00	0,00	0,00	3.965,00	3.965,00	0,00	2.300,00
0,00	0,00	0,00	0,00	0,00	0,00	0,00	0,00	0,00	0,00	1.250,00
3.040,70	3.040,70	0,00	3.040,70	0,00	0,00	15.400,00	17.711,06	2.311,06	0,00	5.734,25
100.496,73	82.823,40	17.810,24	100.633,64	6.265,00	6.128,09	86.400,00	172.708,33	86.308,33	0,00	141.608,42
12.462,75	9.074,36	1.271,78	10.346,14	0,00	2.116,61	4.500,00	9.074,36	4.574,36	0,00	2.271,78
2.080,03	1.314,03	766,00	2.080,03	0,00	0,00	200,00	1.413,96	1.213,96	0,00	766,00
7.620,23	4.589,41	1.534,52	6.123,93	0,00	1.496,30	12.500,00	10.444,11	0,00	2.055,89	3.327,02
51.905,29	43.612,73	4.897,99	48.510,72	0,00	3.394,57	96.500,00	114.155,02	17.655,02	0,00	11.288,44
3.316,29	2.856,00	420,00	3.276,00	0,00	40,29	6.600,00	2.856,00	0,00	3.744,00	3.420,00
9.080,14	6.643,27	1.772,45	8.415,72	0,00	664,42	10.900,00	19.060,60	8.160,60	0,00	21.095,56
0,00	0,00	0,00	0,00	0,00	0,00	14.600,00	12.349,96	0,00	2.250,04	13.702,44
5.000,59	5.505,11	1.032,63	6.537,74	1.537,15	0,00	8.200,00	9.305,11	1.105,11	0,00	17.796,63
0,00	0,00	0,00	0,00	0,00	0,00	8.200,00	0,00	0,00	8.200,00	10.000,00
9.500,00	7.000,00	2.500,00	9.500,00	0,00	0,00	8.200,00	12.824,78	4.624,78	0,00	6.675,22
40.278,52	20.779,24	15.275,09	36.054,33	0,00	4.224,19	4.100,00	30.710,06	26.610,06	0,00	51.256,59
21.203,81	18.632,99	2.902,84	21.535,83	332,02	0,00	16.100,00	25.218,46	9.118,46	0,00	22.102,84
4.844,90	4.431,08	413,82	4.844,90	0,00	0,00	5.900,00	10.893,49	4.993,49	0,00	4.055,68
3.291,42	3.291,42	0,00	3.291,42	0,00	0,00	4.900,00	33.103,70	28.203,70	0,00	1.975,28
7.780,49	7.212,05	568,44	7.780,49	0,00	0,00	14.300,00	33.250,96	18.950,96	0,00	6.139,56
178.364,46	134.941,69	33.355,56	168.297,25	1.869,17	11.936,38	215.700,00	324.660,57	125.210,50	16.249,93	175.873,04
87.659,64	67.555,44	16.966,22	84.521,66	0,00	3.137,98	50.400,00	135.595,34	85.195,34	0,00	85.714,98
0,00	0,00	0,00	0,00	0,00	0,00	1.000,00	876,00	0,00	124,00	0,00
27.949,35	19.554,06	27.721,33	47.275,39	19.326,04	0,00	0,00	19.554,06	19.554,06	0,00	27.721,33
72.866,78	18.846,66	28.556,64	47.403,30	0,00	25.463,48	25.400,00	25.751,60	351,60	0,00	50.203,35
1.000,00	1.080,00	0,00	1.080,00	80,00	0,00	0,00	1.080,00	1.080,00	0,00	0,00
0,00	0,00	0,00	0,00	0,00	0,00	0,00	137,50	137,50	0,00	0,00
2.430,07	0,00	0,00	0,00	0,00	2.430,07	11.300,00	0,00	0,00	11.300,00	1.000,00
191.905,84	107.036,16	73.244,19	180.280,35	19.406,04	31.031,53	88.100,00	182.994,50	106.318,50	11.424,00	164.639,66
175.451,65	174.217,85	12.381,83	186.599,68	11.148,03	0,00	72.800,00	233.074,54	160.274,54	0,00	206.570,50
175.451,65	174.217,85	12.381,83	186.599,68	11.148,03	0,00	72.800,00	233.074,54	160.274,54	0,00	206.570,50
2.517,54	1.345,48	1.172,05	2.517,53	0,00	0,01	13.600,00	11.173,34	0,00	2.426,66	7.860,01
337,48	337,48	0,00	337,48	0,00	0,00	67.400,00	107.215,92	39.815,92	0,00	51.176,99

XVI LEGISLATURA - DISEGNI DI LEGGE E RELAZIONI - DOCUMENTI

TITOLI / CATEGORIE		GESTIONE DI COMPETENZA								
		Previsioni				Somme Impegnate			Differenze rispetto alle previsioni	
Codice	Denominazione	Previsione iniziale	Variazioni in aumento	Variazioni in diminuzione	Previsione definitiva	Pagate	Rimasti da pagare	Totale impegni	in più	in meno
		1	2	3	4 = (1 + 2 - 3)	5	6	7 = (5 + 6)	8 = (7 - 4)	9 = (4 - 7)
Totale categoria 08.049.1.06		91.901,83	87.882,35	5.212,93	174.571,25	116.706,30	57.864,95	174.571,25	0,00	0,00
Totale Titolo I		791.468,64	494.327,18	144.905,93	1.140.889,89	531.125,14	609.764,75	1.140.889,89	0,00	0,00
08.049.2	Spese di investimento									
08.049.2.01	Opere immobiliari									
08.049.2.01.001	Acquisto, costruzione, ripristino, trasformazione e manutenzione straordinaria di immobili di proprietà	0,00	0,00	0,00	0,00	0,00	0,00	0,00	0,00	0,00
Totale categoria 08.049.2.01		0,00	0,00	0,00	0,00	0,00	0,00	0,00	0,00	0,00
08.049.2.02	Acquisizione di beni di uso durevole									
08.049.2.02.002	Periodici, opere e materiale bibliografico	3.065,68	2.500,00	1.000,00	4.565,68	0,00	4.565,68	4.565,68	0,00	0,00
08.049.2.02.005	Attrezzature tecniche, macchine e strumentazioni scientifiche	47.477,68	56.579,70	11.000,00	93.057,38	13.543,67	79.513,71	93.057,38	0,00	0,00
Totale categoria 08.049.2.02		50.543,36	59.079,70	12.000,00	97.623,06	13.543,67	84.079,39	97.623,06	0,00	0,00
Totale Titolo II		50.543,36	59.079,70	12.000,00	97.623,06	13.543,67	84.079,39	97.623,06	0,00	0,00
Totale C.d.R. 049		842.012,00	553.406,88	156.905,93	1.238.512,95	544.668,81	693.844,14	1.238.512,95	0,00	0,00
08.050	MATEMATICA APPLICATA E TECNOLOGIE INFORMATICHE									
08.050.1	Spese correnti									
08.050.1.02	Spese per il personale									
08.050.1.02.061	Missioni del personale dipendente	10.000,00	19.589,10	10.000,00	19.589,10	0,00	19.589,10	19.589,10	0,00	0,00
08.050.1.02.064	Formazione professionale ed aggiornamento del personale di cui ai CC.C.N.L.	0,00	0,00	0,00	0,00	0,00	0,00	0,00	0,00	0,00
08.050.1.02.066	Concorsi di ammissione e di progressione in carriera	0,00	0,00	0,00	0,00	0,00	0,00	0,00	0,00	0,00
08.050.1.02.068	Benefici di natura assistenziale e sociale	0,00	0,00	0,00	0,00	0,00	0,00	0,00	0,00	0,00
08.050.1.02.069	Mensa	14.768,29	0,00	2.721,24	12.047,05	8.025,62	4.021,43	12.047,05	0,00	0,00
Totale categoria 08.050.1.02		24.768,29	19.589,10	12.721,24	31.636,15	8.025,62	23.610,53	31.636,15	0,00	0,00
08.050.1.03	Beni di consumo e servizi									
08.050.1.03.101	Spese d'ufficio	8.616,00	10.100,85	3.043,87	15.672,98	2.416,00	13.256,98	15.672,98	0,00	0,00
08.050.1.03.103	Spese postali e telegrafiche	654,00	367,30	0,00	1.021,30	654,00	367,30	1.021,30	0,00	0,00
08.050.1.03.104	Spese telefoniche e canoni di trasmissione dati	1.482,00	808,05	0,00	2.290,05	1.430,99	859,06	2.290,05	0,00	0,00
08.050.1.03.105	Energia elettrica, acqua gas e riscaldamento	23.442,34	16.451,74	7.622,96	32.271,12	14.283,12	17.988,00	32.271,12	0,00	0,00
08.050.1.03.107	Software	0,00	3.379,12	0,00	3.379,12	0,00	3.379,12	3.379,12	0,00	0,00
08.050.1.03.110	Noleggio apparecchiature	0,00	1.346,75	0,00	1.346,75	0,00	1.346,75	1.346,75	0,00	0,00
08.050.1.03.113	Spese di rappresentanza	0,00	0,00	0,00	0,00	0,00	0,00	0,00	0,00	0,00
08.050.1.03.124	Altre prestazioni da terzi	0,00	0,00	0,00	0,00	0,00	0,00	0,00	0,00	0,00
08.050.1.03.126	Manutenzione straordinaria ed adattamento immobili in locazione, in comodato o in uso	0,00	2.350,00	0,00	2.350,00	2.350,00	0,00	2.350,00	0,00	0,00
08.050.1.03.128	Manutenzione ordinaria di immobili di proprietà	11.435,05	9.711,74	3.765,44	17.381,35	2.244,41	15.136,94	17.381,35	0,00	0,00
08.050.1.03.131	Manutenzione software	0,00	1.003,94	0,00	1.003,94	0,00	1.003,94	1.003,94	0,00	0,00
08.050.1.03.133	Giardinaggio	0,00	0,00	0,00	0,00	0,00	0,00	0,00	0,00	0,00
08.050.1.03.135	Vigilanza	4.279,41	171,40	0,00	4.450,81	4.279,41	171,40	4.450,81	0,00	0,00
08.050.1.03.136	Pulizia	15.671,91	7.863,33	0,00	23.535,24	19.372,56	4.162,68	23.535,24	0,00	0,00
Totale categoria 08.050.1.03		65.580,71	53.554,22	14.432,27	104.702,66	47.030,49	57.672,17	104.702,66	0,00	0,00
08.050.1.04	Beni, servizi e prestazioni tecnico-scientifici									
08.050.1.04.102	Materiale di consumo di laboratorio	0,00	2.000,00	0,00	2.000,00	0,00	2.000,00	2.000,00	0,00	0,00
08.050.1.04.115	Realizzazione, stampa, diffusione e spedizione di pubblicazioni	0,00	5.097,27	0,00	5.097,27	199,99	4.897,28	5.097,27	0,00	0,00
08.050.1.04.116	Convegni e stampa di atti, mostre ed altre attività di promozione ed immagine	0,00	5.240,06	0,00	5.240,06	0,00	5.240,06	5.240,06	0,00	0,00
08.050.1.04.117	Prestazioni tecnico-scientifiche	7.000,00	9.990,44	7.000,00	9.990,44	120,00	9.870,44	9.990,44	0,00	0,00
08.050.1.04.119	Contratti d'opera e collaborazioni coordinate e continuative	0,00	61.215,94	0,00	61.215,94	0,00	61.215,94	61.215,94	0,00	0,00
08.050.1.04.122	Professori visitatori	0,00	14.691,83	0,00	14.691,83	0,00	14.691,83	14.691,83	0,00	0,00
08.050.1.04.130	Manutenzione di attrezzature tecniche, macchine e strumentazione scientifica	3.090,00	4.897,28	1.990,00	6.897,28	0,00	6.897,28	6.897,28	0,00	0,00

XVI LEGISLATURA – DISEGNI DI LEGGE E RELAZIONI - DOCUMENTI

Residui a inizio esercizio	GESTIONE DEI RESIDUI PASSIVI					GESTIONE DI CASSA				Totale dei residui passivi al termine dell'esercizio
	Pagati	Rimasti da pagare	Totali	Variazioni:		Previsione definitiva	Pagamenti	Differenze rispetto alle previsioni		
				in più	in meno			in più	in meno	
10	11	12	13 = (11 + 12)	14 = (13 - 10)	15 = (10 - 13)	16	17 = (5 + 11)	18 = (17 - 16)	19 = (16 - 17)	20 = (6 + 12)
2.855,02	1.682,96	1.172,05	2.855,01	0,00	0,01	81.000,00	118.389,26	39.815,92	2.426,66	59.037,00
649.073,70	500.702,06	137.963,87	638.665,93	38.688,24	49.096,01	544.000,00	1.031.827,20	517.927,79	30.100,59	747.728,62
14.411,32	0,00	14.411,32	14.411,32	0,00	0,00	0,00	0,00	0,00	0,00	14.411,32
14.411,32	0,00	14.411,32	14.411,32	0,00	0,00	0,00	0,00	0,00	0,00	14.411,32
6.024,26	2.526,99	330,78	2.857,77	0,00	3.166,49	1.500,00	2.526,99	1.026,99	0,00	4.896,46
61.068,04	49.425,90	16.552,01	65.977,91	4.909,87	0,00	24.000,00	62.969,57	38.969,57	0,00	96.065,72
67.092,30	51.952,89	16.882,79	68.835,68	4.909,87	3.166,49	25.500,00	65.496,56	39.996,56	0,00	100.962,18
81.503,62	51.952,89	31.294,11	83.247,00	4.909,87	3.166,49	25.500,00	65.496,56	39.996,56	0,00	115.373,50
730.577,32	552.654,95	169.257,98	721.912,93	43.598,11	52.262,50	569.500,00	1.097.323,76	557.924,35	30.100,59	863.102,12
22.837,49	16.782,53	279,22	17.061,75	0,00	5.775,74	7.100,00	16.782,53	9.682,53	0,00	19.868,32
3.970,69	5.791,77	1.928,92	7.720,69	3.750,00	0,00	0,00	5.791,77	5.791,77	0,00	1.928,92
0,00	759,67	0,00	759,67	759,67	0,00	0,00	759,67	759,67	0,00	0,00
94,41	90,20	976,14	1.066,34	971,93	0,00	0,00	90,20	90,20	0,00	976,14
368,33	366,03	2,30	368,33	0,00	0,00	6.500,00	8.391,65	1.891,65	0,00	4.023,73
27.270,92	23.790,20	3.186,58	26.976,78	5.481,60	5.775,74	13.600,00	31.815,82	18.215,82	0,00	26.797,11
7.557,14	7.030,57	402,43	7.433,00	0,00	124,14	8.400,00	9.446,57	1.046,57	0,00	13.659,41
377,21	376,45	100,00	476,45	99,24	0,00	500,00	1.030,45	530,45	0,00	467,30
3.445,40	452,80	3.000,00	3.452,80	7,40	0,00	1.200,00	1.883,79	683,79	0,00	3.859,06
12.608,48	8.608,48	4.921,45	13.529,93	921,45	0,00	7.800,00	22.891,60	15.091,60	0,00	22.909,45
13.144,15	0,00	0,00	0,00	0,00	13.144,15	0,00	0,00	0,00	0,00	3.379,12
0,00	0,00	0,00	0,00	0,00	0,00	0,00	0,00	0,00	0,00	1.346,75
162,13	19,42	142,71	162,13	0,00	0,00	0,00	19,42	19,42	0,00	142,71
11.732,04	6.914,58	52.959,39	59.873,97	48.141,93	0,00	0,00	6.914,58	6.914,58	0,00	52.959,39
7.180,00	8.859,08	0,00	8.859,08	1.679,08	0,00	1.900,00	11.209,08	9.309,08	0,00	0,00
21.832,51	19.214,22	407,57	19.621,79	0,00	2.210,72	4.800,00	21.458,63	16.658,63	0,00	15.544,51
693,04	6.903,28	691,15	7.594,43	6.901,39	0,00	0,00	6.903,28	6.903,28	0,00	1.695,09
46,98	46,98	0,00	46,98	0,00	0,00	0,00	46,98	46,98	0,00	0,00
0,00	0,00	378,64	378,64	378,64	0,00	20.000,00	4.279,41	0,00	15.720,59	550,04
0,00	0,00	0,00	0,00	0,00	0,00	8.200,00	19.372,56	11.172,56	0,00	4.162,68
78.779,08	58.425,86	63.003,34	121.429,20	58.129,13	15.479,01	52.800,00	105.456,35	68.376,94	15.720,59	120.675,51
4.938,91	0,00	0,00	0,00	0,00	4.938,91	1.200,00	0,00	0,00	1.200,00	2.000,00
204,37	586,05	0,00	586,05	381,68	0,00	100,00	786,04	686,04	0,00	4.897,28
0,00	0,00	0,00	0,00	0,00	0,00	0,00	0,00	0,00	0,00	5.240,06
21.433,21	9.554,15	0,00	9.554,15	0,00	11.879,06	4.100,00	9.674,15	5.574,15	0,00	9.870,44
9.533,88	132,20	197,71	329,91	0,00	9.203,97	0,00	132,20	132,20	0,00	61.413,65
8.087,49	1.085,00	0,00	1.085,00	0,00	7.002,49	0,00	1.085,00	1.085,00	0,00	14.691,83
6.861,94	3.864,23	646,62	4.510,85	0,00	2.351,09	1.800,00	3.864,23	2.064,23	0,00	7.543,90

XVI LEGISLATURA – DISEGNI DI LEGGE E RELAZIONI - DOCUMENTI

Residui a inizio esercizio	GESTIONE DEI RESIDUI PASSIVI					GESTIONE DI CASSA				Totale dei residui passivi al termine dell'esercizio
	Pagati	Rimasti da pagare	Totali	Variazioni		Previsione definitiva	Pagamenti	Differenze rispetto alle previsioni		
				in più	in meno			in più	in meno	
10	11	12	13 = (11 + 12)	14 = (13 - 10)	15 = (10 - 13)	16	17 = (5 + 11)	18 = (17 - 16)	19 = (16 - 17)	20 = (6 + 12)
288,90	222,13	66,77	288,90	0,00	0,00	900,00	1.807,13	907,13	0,00	66,77
0,00	0,00	2.400,00	2.400,00	2.400,00	0,00	0,00	0,00	0,00	0,00	2.400,00
0,00	50,00	200,00	250,00	250,00	0,00	0,00	50,00	50,00	0,00	200,00
0,00	0,00	0,00	0,00	0,00	0,00	26.700,00	0,00	0,00	26.700,00	17.875,05
51.348,70	15.493,76	3.511,10	19.004,86	3.031,68	35.375,52	34.800,00	17.398,75	10.498,75	27.900,00	126.198,98
17.246,49	18.297,01	280,51	18.577,52	1.331,03	0,00	0,00	18.297,01	18.297,01	0,00	40.976,87
0,00	0,00	0,00	0,00	0,00	0,00	0,00	0,00	0,00	0,00	4.897,28
0,00	0,00	0,00	0,00	0,00	0,00	0,00	0,00	0,00	0,00	12.243,19
17.246,49	18.297,01	280,51	18.577,52	1.331,03	0,00	0,00	18.297,01	18.297,01	0,00	58.117,34
3.444,89	0,00	3.445,65	3.445,65	0,76	0,00	0,00	0,00	0,00	0,00	3.445,65
0,00	0,00	0,00	0,00	0,00	0,00	400,00	750,20	350,20	0,00	0,00
3.444,89	0,00	3.445,65	3.445,65	0,76	0,00	400,00	750,20	350,20	0,00	3.445,65
178.090,08	116.006,83	73.427,18	189.434,01	67.974,20	56.630,27	101.600,00	173.718,13	115.738,72	43.620,59	335.234,59
35.625,94	28.704,24	299,70	29.003,94	0,00	6.622,00	10.500,00	29.069,80	18.569,80	0,00	24.437,78
38,99	38,99	0,00	38,99	0,00	0,00	0,00	38,99	38,99	0,00	2.448,64
867,00	866,99	0,01	867,00	0,00	0,00	1.900,00	866,99	0,00	1.033,01	14.691,84
36.531,93	29.610,22	299,71	29.909,93	0,00	6.622,00	12.400,00	29.975,78	18.608,79	1.033,01	41.578,26
36.531,93	29.610,22	299,71	29.909,93	0,00	6.622,00	12.400,00	29.975,78	18.608,79	1.033,01	41.578,26
214.622,01	145.617,05	73.726,89	219.343,94	67.974,20	63.252,27	114.000,00	203.693,91	134.347,51	44.653,60	376.812,85
16.595,21	4.409,90	1.609,02	6.018,92	0,00	10.576,29	0,00	4.409,90	4.409,90	0,00	1.609,02
16.595,21	4.409,90	1.609,02	6.018,92	0,00	10.576,29	0,00	4.409,90	4.409,90	0,00	1.609,02
24.745,77	14.697,14	9.726,46	24.423,60	0,00	322,17	0,00	14.697,14	14.697,14	0,00	9.726,46
2.849,47	1.251,86	0,00	1.251,86	0,00	1.597,61	0,00	1.251,86	1.251,86	0,00	0,00
27.595,24	15.949,00	9.726,46	25.675,46	0,00	1.919,78	0,00	15.949,00	15.949,00	0,00	9.726,46
20.801,72	6.721,77	5.362,52	12.084,29	0,00	8.717,43	0,00	6.721,77	6.721,77	0,00	5.362,52
45.427,58	0,00	0,00	0,00	0,00	45.427,58	0,00	0,00	0,00	0,00	0,00
26.313,82	0,00	6.327,56	6.327,56	0,00	19.986,26	0,00	0,00	0,00	0,00	6.327,56
0,00	6.180,00	0,00	6.180,00	6.180,00	0,00	0,00	6.180,00	6.180,00	0,00	0,00
92.543,12	12.901,77	11.690,08	24.591,85	6.180,00	74.131,27	0,00	12.901,77	12.901,77	0,00	11.690,08
16.906,92	0,00	0,00	0,00	0,00	16.906,92	0,00	0,00	0,00	0,00	0,00
16.906,92	0,00	0,00	0,00	0,00	16.906,92	0,00	0,00	0,00	0,00	0,00
153.640,49	33.260,67	23.025,56	56.286,23	6.180,00	103.534,26	0,00	33.260,67	33.260,67	0,00	23.025,56

XVI LEGISLATURA - DISEGNI DI LEGGE E RELAZIONI - DOCUMENTI

TITOLI / CATEGORIE		GESTIONE DI COMPETENZA								
		Previsioni				Somme impegnate			Differenze rispetto alle previsioni	
		Previsione iniziale	Variazioni in aumento	Variazioni in diminuzione	Previsione definitiva	Pagate	Rimasti da pagare	Totale impegni	in più	in meno
1	2	3	4 = (1 + 2 - 3)	5	6	7 = (5 + 6)	8 = (7 - 4)	9 = (4 - 7)		
08.051.2.02.002	Periodici, opere e materiale bibliografico	0,00	0,00	0,00	0,00	0,00	0,00	0,00	0,00	0,00
08.051.2.02.003	Mobili e arredi	0,00	0,00	0,00	0,00	0,00	0,00	0,00	0,00	0,00
08.051.2.02.005	Attrezzature tecniche, macchine e strumentazioni scientifiche	0,00	0,00	0,00	0,00	0,00	0,00	0,00	0,00	0,00
Totale categoria 08.051.2.02		0,00	0,00	0,00	0,00	0,00	0,00	0,00	0,00	0,00
Totale Titolo II		0,00	0,00	0,00	0,00	0,00	0,00	0,00	0,00	0,00
<i>Totale C.d.R. 051</i>		0,00	0,00	0,00	0,00	0,00	0,00	0,00	0,00	0,00
08.052	MATERIALI PER L'ELETTRONICA ED IL MAGNETISMO									
08.052.1	Spese correnti									
08.052.1.02	Spese per il personale									
08.052.1.02.061	Missioni del personale dipendente	12.000,00	8.854,46	1.657,20	19.197,26	5.456,79	13.740,47	19.197,26	0,00	0,00
08.052.1.02.069	Mensa	35.000,00	0,00	3,81	34.996,19	34.996,19	0,00	34.996,19	0,00	0,00
Totale categoria 08.052.1.02		47.000,00	8.854,46	1.661,01	54.193,45	40.452,98	13.740,47	54.193,45	0,00	0,00
08.052.1.03	Beni di consumo e servizi									
08.052.1.03.101	Spese d'ufficio	0,00	0,00	0,00	0,00	0,00	0,00	0,00	0,00	0,00
08.052.1.03.103	Spese postali e telegrafiche	3.000,00	0,00	0,00	3.000,00	2.938,91	61,09	3.000,00	0,00	0,00
08.052.1.03.105	Energia elettrica, acqua gas e riscaldamento	25.000,00	2.000,00	0,00	27.000,00	13.232,95	13.767,05	27.000,00	0,00	0,00
08.052.1.03.107	Software	0,00	0,00	0,00	0,00	0,00	0,00	0,00	0,00	0,00
08.052.1.03.112	Assicurazioni	4.500,00	3.513,76	0,00	8.013,76	8.013,76	0,00	8.013,76	0,00	0,00
08.052.1.03.113	Spese di rappresentanza	0,00	0,00	0,00	0,00	0,00	0,00	0,00	0,00	0,00
08.052.1.03.128	Manutenzione ordinaria di immobili di proprietà	7.990,00	2.000,00	0,00	9.990,00	9.990,00	0,00	9.990,00	0,00	0,00
08.052.1.03.133	Giardinaggio	2.000,00	0,00	2.000,00	0,00	0,00	0,00	0,00	0,00	0,00
08.052.1.03.135	Vigilanza	45.000,00	0,00	3.509,95	41.490,05	29.736,88	11.753,17	41.490,05	0,00	0,00
Totale categoria 08.052.1.03		87.490,00	7.513,76	5.509,95	89.493,81	63.912,50	25.581,31	89.493,81	0,00	0,00
08.052.1.04	Beni, servizi e prestazioni tecnico-scientifici									
08.052.1.04.102	Materiale di consumo di laboratorio	17.996,00	54.899,92	6.000,00	66.895,92	2.938,92	63.957,00	66.895,92	0,00	0,00
08.052.1.04.116	Convegni e stampa di atti, mostre ed altre attivita' di promozione ed immagine	0,00	0,00	0,00	0,00	0,00	0,00	0,00	0,00	0,00
08.052.1.04.117	Prestazioni tecnico-scientifiche	4.000,00	26.365,40	0,00	30.365,40	13.000,00	17.365,40	30.365,40	0,00	0,00
08.052.1.04.132	Deposito, mantenimento e tutela dei brevetti	0,00	3.480,00	0,00	3.480,00	0,00	3.480,00	3.480,00	0,00	0,00
Totale categoria 08.052.1.04		21.996,00	84.745,32	6.000,00	100.741,32	15.938,92	84.802,40	100.741,32	0,00	0,00
08.052.1.05	Dottorati, borse di studio ed assegni di ricerca									
08.052.1.05.121	Assegni per la collaborazione ad attivita' di ricerca	13.000,00	9.398,94	445,40	21.953,54	7.832,45	14.121,09	21.953,54	0,00	0,00
08.052.1.05.202	Dottorati di ricerca	0,00	20.388,48	0,00	20.388,48	13.220,48	7.168,00	20.388,48	0,00	0,00
Totale categoria 08.052.1.05		13.000,00	29.787,42	445,40	42.342,02	21.052,93	21.289,09	42.342,02	0,00	0,00
08.052.1.06	Oneri tributari									
08.052.1.06.452	Imposta sul valore aggiunto	0,00	7.255,83	0,00	7.255,83	7.255,83	0,00	7.255,83	0,00	0,00
Totale categoria 08.052.1.06		0,00	7.255,83	0,00	7.255,83	7.255,83	0,00	7.255,83	0,00	0,00
Totale Titolo I		169.486,00	138.156,79	13.616,36	294.026,43	148.613,16	145.413,27	294.026,43	0,00	0,00
08.052.2	Spese di investimento									
08.052.2.01	Opere immobiliari									
08.052.2.01.001	Acquisto, costruzione, ripristino, trasformazione e manutenzione straordinaria di immobili di proprietà	0,00	57.000,00	0,00	57.000,00	0,00	57.000,00	57.000,00	0,00	0,00
Totale categoria 08.052.2.01		0,00	57.000,00	0,00	57.000,00	0,00	57.000,00	57.000,00	0,00	0,00
08.052.2.02	Acquisizione di beni di uso durevole									
08.052.2.02.002	Periodici, opere e materiale bibliografico	0,00	0,00	0,00	0,00	0,00	0,00	0,00	0,00	0,00
08.052.2.02.005	Attrezzature tecniche, macchine e strumentazioni scientifiche	20.000,00	400,00	19.091,81	1.398,19	1.163,92	234,27	1.398,19	0,00	0,00
Totale categoria 08.052.2.02		20.000,00	400,00	19.091,81	1.398,19	1.163,92	234,27	1.398,19	0,00	0,00

XVI LEGISLATURA – DISEGNI DI LEGGE E RELAZIONI - DOCUMENTI

Residui a inizio esercizio	GESTIONE DEI RESIDUI PASSIVI					GESTIONE DI CASSA				Totale dei residui passivi al termine dell'esercizio
	Pagati	Rimasti da pagare	Totali	Variazioni		Previsione definitiva	Pagamenti	Differenze rispetto alle previsioni		
				in più	in meno			in più	in meno	
10	11	12	13 = (11 + 12)	14 = (13 - 10)	15 = (10 - 13)	16	17 = (5 + 11)	18 = (17 - 16)	19 = (16 - 17)	20 = (6 + 12)
2.194,81	120,00	481,50	601,50	0,00	1.593,31	0,00	120,00	120,00	0,00	481,50
2.084,40	0,00	2.084,40	2.084,40	0,00	0,00	0,00	0,00	0,00	0,00	2.084,40
170.876,71	76.442,70	7.641,62	84.084,32	0,00	86.792,39	0,00	76.442,70	76.442,70	0,00	7.641,62
175.155,92	76.562,70	10.207,52	86.770,22	0,00	88.385,70	0,00	76.562,70	76.562,70	0,00	10.207,52
175.155,92	76.562,70	10.207,52	86.770,22	0,00	88.385,70	0,00	76.562,70	76.562,70	0,00	10.207,52
328.796,41	109.823,37	33.233,08	143.056,45	6.180,00	191.919,96	0,00	109.823,37	109.823,37	0,00	33.233,08
25.350,81	24.103,05	15.751,59	39.854,64	14.503,83	0,00	14.800,00	29.559,84	14.759,84	0,00	29.492,06
3,80	0,00	0,00	0,00	0,00	3,80	24.800,00	34.996,19	10.196,19	0,00	0,00
25.354,61	24.103,05	15.751,59	39.854,64	14.503,83	3,80	39.600,00	64.556,03	24.956,03	0,00	29.492,06
10.655,93	11.420,84	2.400,28	13.821,12	3.165,19	0,00	0,00	11.420,84	11.420,84	0,00	2.400,28
300,23	130,81	0,00	130,81	0,00	169,42	2.500,00	3.069,72	569,72	0,00	61,09
56.599,06	47.541,94	0,00	47.541,94	0,00	9.057,12	33.700,00	60.774,89	27.074,89	0,00	13.767,05
0,00	2.784,00	0,00	2.784,00	2.784,00	0,00	0,00	2.784,00	2.784,00	0,00	0,00
3.513,76	3.513,76	0,00	3.513,76	0,00	0,00	3.700,00	11.527,52	7.827,52	0,00	0,00
0,00	605,00	0,00	605,00	605,00	0,00	0,00	605,00	605,00	0,00	0,00
1.920,00	1.920,00	1.071,20	2.991,20	1.071,20	0,00	6.600,00	11.910,00	5.310,00	0,00	1.071,20
0,01	0,00	0,00	0,00	0,00	0,01	1.600,00	0,00	0,00	1.600,00	0,00
13.836,18	13.836,18	0,00	13.836,18	0,00	0,00	37.100,00	43.573,06	6.473,06	0,00	11.753,17
86.825,17	81.752,53	3.471,48	85.224,01	7.625,39	9.226,55	85.200,00	145.665,03	62.065,03	1.600,00	29.052,79
160.742,87	55.693,31	55.340,93	111.034,24	0,00	49.708,63	30.900,00	58.632,23	27.732,23	0,00	119.297,93
0,00	259,21	0,00	259,21	259,21	0,00	0,00	259,21	259,21	0,00	0,00
4.020,08	14.340,60	15.667,48	30.008,08	25.988,00	0,00	11.900,00	27.340,60	15.440,60	0,00	33.032,88
0,00	0,00	0,00	0,00	0,00	0,00	2.100,00	0,00	0,00	2.100,00	3.480,00
164.762,95	70.293,12	71.008,41	141.301,53	26.247,21	49.708,63	44.900,00	86.232,04	43.432,04	2.100,00	155.810,81
93.897,05	74.210,27	9.901,03	84.111,30	0,00	9.785,75	8.700,00	82.042,72	73.342,72	0,00	24.022,12
15.000,00	13.508,87	10.000,00	23.508,87	8.508,87	0,00	5.200,00	26.729,35	21.529,35	0,00	17.168,00
108.897,05	87.719,14	19.901,03	107.620,17	8.508,87	9.785,75	13.900,00	108.772,07	94.872,07	0,00	41.190,12
0,00	0,00	0,00	0,00	0,00	0,00	3.600,00	7.255,83	3.655,83	0,00	0,00
0,00	0,00	0,00	0,00	0,00	0,00	3.600,00	7.255,83	3.655,83	0,00	0,00
385.839,78	263.867,84	110.132,51	374.000,35	56.885,30	68.724,73	187.200,00	412.481,00	228.981,00	3.700,00	255.545,78
0,00	0,00	0,00	0,00	0,00	0,00	0,00	0,00	0,00	0,00	57.000,00
0,00	0,00	0,00	0,00	0,00	0,00	0,00	0,00	0,00	0,00	57.000,00
12.367,00	0,00	0,00	0,00	0,00	12.367,00	0,00	0,00	0,00	0,00	0,00
205.093,34	207.388,14	5.093,34	212.481,48	7.388,14	0,00	9.700,00	208.552,06	198.852,06	0,00	5.327,61
217.460,34	207.388,14	5.093,34	212.481,48	7.388,14	12.367,00	9.700,00	208.552,06	198.852,06	0,00	5.327,61

XVI LEGISLATURA - DISEGNI DI LEGGE E RELAZIONI - DOCUMENTI

TITOLI / CATEGORIE		GESTIONE DI COMPETENZA								
		Previsioni				Somme impegnate			Differenze rispetto alle previsioni	
Codice	Denominazione	Previsione iniziale	Variazioni in aumento	Variazioni in diminuzione	Previsione definitiva	Pagate	Rimasti da pagare	Totale impegni	In più	In meno
		1	2	3	4 = (1 + 2 - 3)	5	6	7 = (5 + 6)	8 = (7 - 4)	9 = (4 - 7)
	Totale Titolo II	20.000,00	57.400,00	19.001,81	58.398,19	1.163,92	57.234,27	58.398,19	0,00	0,00
	Totale C.d.R. 052	189.486,00	195.556,79	32.618,17	352.424,62	149.777,08	202.647,54	352.424,62	0,00	0,00
08.056										
08.056.1	Spese correnti									
08.056.1.03	Beni di consumo e servizi									
08.056.1.03.128	Manutenzione ordinaria di immobili di proprietà	0,00	0,00	0,00	0,00	0,00	0,00	0,00	0,00	0,00
	Totale categoria 08.056.1.03	0,00	0,00	0,00	0,00	0,00	0,00	0,00	0,00	0,00
	Totale Titolo I	0,00	0,00	0,00	0,00	0,00	0,00	0,00	0,00	0,00
08.056.2	Spese di investimento									
08.056.2.01	Opere immobiliari									
08.056.2.01.001	Acquisto, costruzione, ripristino, trasformazione e manutenzione straordinaria di immobili di proprietà	0,00	0,00	0,00	0,00	0,00	0,00	0,00	0,00	0,00
	Totale categoria 08.056.2.01	0,00	0,00	0,00	0,00	0,00	0,00	0,00	0,00	0,00
	Totale Titolo II	0,00	0,00	0,00	0,00	0,00	0,00	0,00	0,00	0,00
	Totale C.d.R. 056	0,00	0,00	0,00	0,00	0,00	0,00	0,00	0,00	0,00
08.071	RICERCHE SULLE ATTIVITA' TERZIARIE									
08.071.1	Spese correnti									
08.071.1.02	Spese per il personale									
08.071.1.02.061	Missioni del personale dipendente	0,00	2.832,00	0,00	2.832,00	0,00	2.832,00	2.832,00	0,00	0,00
	Totale categoria 08.071.1.02	0,00	2.832,00	0,00	2.832,00	0,00	2.832,00	2.832,00	0,00	0,00
08.071.1.05	Dottorati, borse di studio ed assegni di ricerca									
08.071.1.05.121	Assegni per la collaborazione ad attività di ricerca	0,00	968,00	0,00	968,00	968,00	0,00	968,00	0,00	0,00
	Totale categoria 08.071.1.05	0,00	968,00	0,00	968,00	968,00	0,00	968,00	0,00	0,00
	Totale Titolo I	0,00	3.800,00	0,00	3.800,00	968,00	2.832,00	3.800,00	0,00	0,00
	Totale C.d.R. 071	0,00	3.800,00	0,00	3.800,00	968,00	2.832,00	3.800,00	0,00	0,00
08.073	SCIENZA E TECNOLOGIA DEI MATERIALI CERAMICI									
08.073.1	Spese correnti									
08.073.1.02	Spese per il personale									
08.073.1.02.061	Missioni del personale dipendente	205.000,00	39.666,64	120.448,87	124.217,77	37.251,75	86.966,02	124.217,77	0,00	0,00
08.073.1.02.064	Formazione professionale ed aggiornamento del personale di cui ai CC.C.N.L.	0,00	0,00	0,00	0,00	0,00	0,00	0,00	0,00	0,00
08.073.1.02.069	Mensa	22.500,00	0,00	17.559,23	4.940,77	1.712,87	3.227,90	4.940,77	0,00	0,00
	Totale categoria 08.073.1.02	227.500,00	39.666,64	138.008,10	129.158,54	38.964,62	90.193,92	129.158,54	0,00	0,00
08.073.1.03	Beni di consumo e servizi									
08.073.1.03.101	Spese d'ufficio	17.700,00	28.449,70	6.759,05	39.390,65	4.150,07	35.240,58	39.390,65	0,00	0,00
08.073.1.03.103	Spese postali e telegrafiche	13.850,00	0,00	9.672,06	4.177,94	793,40	3.384,54	4.177,94	0,00	0,00
08.073.1.03.104	Spese telefoniche e canoni di trasmissione dati	16.650,00	0,00	9.665,92	6.984,08	5.685,08	1.299,00	6.984,08	0,00	0,00
08.073.1.03.105	Energia elettrica, acqua gas e riscaldamento	102.400,00	1.581,82	7.200,00	96.781,82	45.191,21	51.590,61	96.781,82	0,00	0,00
08.073.1.03.107	Software	3.000,00	15.413,62	2.000,00	16.413,62	0,00	16.413,62	16.413,62	0,00	0,00
08.073.1.03.109	Altri mezzi di trasporto: manutenzione, esercizio e noleggio	200,00	0,00	200,00	0,00	0,00	0,00	0,00	0,00	0,00
08.073.1.03.110	Noleggio apparecchiature	15.500,00	5.480,00	1.500,00	19.480,00	15.480,00	4.000,00	19.480,00	0,00	0,00
08.073.1.03.111	Canoni di leasing	13.000,00	0,00	13.000,00	0,00	0,00	0,00	0,00	0,00	0,00
08.073.1.03.112	Assicurazioni	3.500,00	1.733,50	0,00	5.233,50	5.233,50	0,00	5.233,50	0,00	0,00
08.073.1.03.124	Altre prestazioni da terzi	263.250,00	162.276,80	110.109,60	315.417,20	217.103,39	98.313,81	315.417,20	0,00	0,00

XVI LEGISLATURA - DISEGNI DI LEGGE E RELAZIONI - DOCUMENTI

Residui a inizio esercizio	GESTIONE DEI RESIDUI PASSIVI					GESTIONE DI CASSA				Totale dei residui passivi al termine dell'esercizio
	Pagati	Rimasti da pagare	Totali	Variazioni		Previsione definitiva	Pagamenti	Differenze rispetto alle previsioni		
				in più	in meno			in più	in meno	
10	11	12	13 = (11 + 12)	14 = (13 - 10)	15 = (10 - 13)	16	17 = (5 + 11)	18 = (17 - 16)	19 = (16 - 17)	20 = (6 + 12)
217.460,34	207.388,14	5.093,34	212.481,48	7.388,14	12.367,00	9.700,00	208.552,06	198.852,06	0,00	62.327,61
603.300,12	471.255,98	115.225,85	586.481,83	64.273,44	81.091,73	196.900,00	621.033,06	427.833,06	3.700,00	317.873,39
1.474,50	0,00	1.474,50	1.474,50	0,00	0,00	0,00	0,00	0,00	0,00	1.474,50
1.474,50	0,00	1.474,50	1.474,50	0,00	0,00	0,00	0,00	0,00	0,00	1.474,50
1.474,50	0,00	1.474,50	1.474,50	0,00	0,00	0,00	0,00	0,00	0,00	1.474,50
2.096,23	0,00	2.096,23	2.096,23	0,00	0,00	0,00	0,00	0,00	0,00	2.096,23
2.096,23	0,00	2.096,23	2.096,23	0,00	0,00	0,00	0,00	0,00	0,00	2.096,23
2.096,23	0,00	2.096,23	2.096,23	0,00	0,00	0,00	0,00	0,00	0,00	2.096,23
3.570,73	0,00	3.570,73	3.570,73	0,00	0,00	0,00	0,00	0,00	0,00	3.570,73
0,00	0,00	0,00	0,00	0,00	0,00	0,00	0,00	0,00	0,00	2.832,00
0,00	0,00	0,00	0,00	0,00	0,00	0,00	0,00	0,00	0,00	2.832,00
0,00	0,00	0,00	0,00	0,00	0,00	0,00	968,00	968,00	0,00	0,00
0,00	0,00	0,00	0,00	0,00	0,00	0,00	968,00	968,00	0,00	0,00
0,00	0,00	0,00	0,00	0,00	0,00	0,00	968,00	968,00	0,00	2.832,00
0,00	0,00	0,00	0,00	0,00	0,00	0,00	968,00	968,00	0,00	2.832,00
154.322,49	61.533,07	45.785,86	107.318,93	0,00	47.003,56	125.900,00	98.784,82	0,00	27.115,18	132.751,88
142,88	13.718,40	1.018,08	14.736,48	14.593,60	0,00	0,00	13.718,40	13.718,40	0,00	1.018,08
19.616,00	16.615,40	0,02	16.615,42	0,00	3.000,58	3.400,00	18.328,27	14.928,27	0,00	3.227,92
174.081,37	91.866,87	46.803,96	138.670,83	14.593,60	50.004,14	129.300,00	130.831,49	28.646,67	27.115,18	136.997,88
28.415,28	15.112,72	7.821,29	22.934,01	0,00	5.481,27	14.200,00	19.262,79	5.062,79	0,00	43.061,87
12.874,22	4.219,37	7.903,68	12.123,05	0,00	751,17	6.400,00	5.012,77	0,00	1.387,23	11.288,22
3.533,50	533,50	800,00	1.333,50	0,00	2.200,00	8.600,00	6.218,58	0,00	2.381,42	2.099,00
53.934,51	43.594,84	10.183,27	53.778,11	0,00	156,40	51.400,00	88.786,05	37.386,05	0,00	61.773,88
0,00	7.241,24	14.367,58	21.608,82	21.608,82	0,00	2.500,00	7.241,24	4.741,24	0,00	30.781,20
2,82	0,00	0,00	0,00	0,00	2,82	0,00	0,00	0,00	0,00	0,00
10.639,08	0,00	0,00	0,00	0,00	10.639,08	17.300,00	15.480,00	0,00	1.820,00	4.000,00
0,00	0,00	0,00	0,00	0,00	0,00	0,00	0,00	0,00	0,00	0,00
0,00	0,00	0,00	0,00	0,00	0,00	4.300,00	5.233,50	933,50	0,00	0,00
235.162,53	211.957,29	52.050,67	264.007,96	28.845,43	0,00	339.700,00	429.060,68	89.360,68	0,00	150.364,48

XVI LEGISLATURA - DISEGNI DI LEGGE E RELAZIONI - DOCUMENTI

TITOLI / CATEGORIE		GESTIONE DI COMPETENZA								
		Previsioni				Somme impegnate			Differenze rispetto alle previsioni	
		Previsione iniziale	Variazioni in aumento	Variazioni in diminuzione	Previsione definitiva	Pagate	Rimasti da pagare	Totale impegni	in più	in meno
1	2	3	4 = (1 + 2 - 3)	5	6	7 = (5 + 6)	8 = (7 - 4)	9 = (4 - 7)		
08.073.1.03.127	Manutenzione ordinaria ed oneri accessori degli immobili in locazione, in comodato o in uso	0,00	21.500,00	0,00	21.500,00	18.275,26	3.224,74	21.500,00	0,00	0,00
08.073.1.03.128	Manutenzione ordinaria di immobili di proprietà	29.100,00	27.679,23	1.000,00	55.779,23	21.143,13	34.636,10	55.779,23	0,00	0,00
08.073.1.03.129	Manutenzione di mobili ed arredi	0,00	0,00	0,00	0,00	0,00	0,00	0,00	0,00	0,00
08.073.1.03.133	Giardinaggio	5.840,00	0,00	2.918,42	2.921,58	2.272,34	649,24	2.921,58	0,00	0,00
08.073.1.03.135	Vigilanza	52.322,00	5.861,44	0,00	58.183,44	44.904,72	13.278,72	58.183,44	0,00	0,00
08.073.1.03.136	Pulizia	66.000,00	0,00	5.861,44	60.138,56	54.286,84	5.851,72	60.138,56	0,00	0,00
Totale categoria 08.073.1.03		602.312,00	269.976,11	169.886,49	702.401,62	434.518,94	267.882,68	702.401,62	0,00	0,00
08.073.1.04	Beni, servizi e prestazioni tecnico-scientifici									
08.073.1.04.102	Materiale di consumo di laboratorio	174.100,00	29.645,52	97.101,15	106.644,37	17.299,54	89.344,83	106.644,37	0,00	0,00
08.073.1.04.106	Dispositivi di protezione individuale ed indumenti di lavoro	9.000,00	0,00	7.000,00	2.000,00	0,00	2.000,00	2.000,00	0,00	0,00
08.073.1.04.116	Convegni e stampa di atti, mostre ed altre attività di promozione ed immagine	5.800,00	76,00	5.000,00	876,00	876,00	0,00	876,00	0,00	0,00
08.073.1.04.117	Prestazioni tecnico-scientifiche	13.000,00	0,00	13.000,00	0,00	0,00	0,00	0,00	0,00	0,00
08.073.1.04.119	Contratti d'opera e collaborazioni coordinate e continuative	0,00	20.000,00	0,00	20.000,00	0,00	20.000,00	20.000,00	0,00	0,00
08.073.1.04.123	Prestazioni da strutture dell'ente	17.000,00	67.423,54	17.000,00	67.423,54	0,00	67.423,54	67.423,54	0,00	0,00
08.073.1.04.130	Manutenzione di attrezzature tecniche, macchine e strumentazione scientifica	46.000,00	24.553,71	24.180,40	46.373,31	23.926,14	22.447,17	46.373,31	0,00	0,00
08.073.1.04.137	Smaltimento di rifiuti tossici e nocivi	9.000,00	0,00	7.000,00	2.000,00	0,00	2.000,00	2.000,00	0,00	0,00
08.073.1.04.144	Acquisizione di servizi bibliografici e di consultazione di periodici on-line	13.300,00	0,00	13.162,50	137,50	137,50	0,00	137,50	0,00	0,00
08.073.1.04.251	Progetti di ricerca	79.900,00	188.289,43	58.000,00	210.189,43	0,00	210.189,43	210.189,43	0,00	0,00
Totale categoria 08.073.1.04		367.100,00	329.988,20	241.444,05	455.644,15	42.239,18	413.404,97	455.644,15	0,00	0,00
08.073.1.05	Dottorati, borse di studio ed assegni di ricerca									
08.073.1.05.121	Assegni per la collaborazione ad attività di ricerca	203.800,00	98.168,26	140.862,18	161.106,08	58.337,97	102.768,11	161.106,08	0,00	0,00
Totale categoria 08.073.1.05		203.800,00	98.168,26	140.862,18	161.106,08	58.337,97	102.768,11	161.106,08	0,00	0,00
08.073.1.06	Oneri tributari									
08.073.1.06.451	Imposte, tasse e tributi vari	3.768,00	5.427,66	500,00	8.695,66	8.427,66	268,00	8.695,66	0,00	0,00
08.073.1.06.452	Imposta sul valore aggiunto	14.750,00	103.676,51	3.480,00	114.946,51	80.406,88	34.539,63	114.946,51	0,00	0,00
Totale categoria 08.073.1.06		18.518,00	109.104,17	3.980,00	123.642,17	88.834,54	34.807,63	123.642,17	0,00	0,00
Totale Titolo I		1.419.230,00	846.903,38	694.180,82	1.571.952,56	662.895,25	909.057,31	1.571.952,56	0,00	0,00
08.073.2	Spese di investimento									
08.073.2.01	Opere immobiliari									
08.073.2.01.001	Acquisto, costruzione, ripristino, trasformazione e manutenzione straordinaria di immobili di proprietà	0,00	0,00	0,00	0,00	0,00	0,00	0,00	0,00	0,00
Totale categoria 08.073.2.01		0,00	0,00	0,00	0,00	0,00	0,00	0,00	0,00	0,00
08.073.2.02	Acquisizione di beni di uso durevole									
08.073.2.02.002	Periodici, opere e materiale bibliografico	2.500,00	32,08	1.685,44	846,64	264,56	582,08	846,64	0,00	0,00
08.073.2.02.005	Attrezzature tecniche, macchine e strumentazioni scientifiche	145.500,00	75.145,90	128.538,80	92.107,10	3.817,30	88.289,80	92.107,10	0,00	0,00
Totale categoria 08.073.2.02		148.000,00	75.177,98	130.224,24	92.953,74	4.081,86	88.871,88	92.953,74	0,00	0,00
Totale Titolo II		148.000,00	75.177,98	130.224,24	92.953,74	4.081,86	88.871,88	92.953,74	0,00	0,00
Totale C.d.R. 073		1.567.230,00	922.081,36	824.405,06	1.664.906,30	666.977,11	997.929,19	1.664.906,30	0,00	0,00
08.078	SCIENZE E TECNOLOGIE DELLA COGNIZIONE									
08.078.1	Spese correnti									
08.078.1.02	Spese per il personale									
08.078.1.02.061	Missioni del personale dipendente	0,00	9.358,21	0,00	9.358,21	8.329,24	1.028,97	9.358,21	0,00	0,00
08.078.1.02.069	Mensa	261,86	0,00	0,00	261,86	261,86	0,00	261,86	0,00	0,00
Totale categoria 08.078.1.02		261,86	9.358,21	0,00	9.620,07	8.591,10	1.028,97	9.620,07	0,00	0,00
08.078.1.03	Beni di consumo e servizi									
08.078.1.03.101	Spese d'ufficio	49,48	0,00	0,00	49,48	49,48	0,00	49,48	0,00	0,00

XVI LEGISLATURA – DISEGNI DI LEGGE E RELAZIONI - DOCUMENTI

Residui a inizio esercizio	GESTIONE DEI RESIDUI PASSIVI					GESTIONE DI CASSA				Totale dei residui passivi al termine dell'esercizio
	Pagati	Rimasti da pagare	Totali	Variazioni		Previsione definitiva	Pagamenti	Differenze rispetto alle previsioni		
				in più	in meno			in più	in meno	
10	11	12	13 = (11 + 12)	14 = (13 - 10)	15 = (10 - 13)	16	17 = (5 + 11)	18 = (17 - 16)	19 = (16 - 17)	20 = (6 + 12)
0,00	2.155,45	3.893,68	6.049,13	6.049,13	0,00	17.300,00	20.430,71	3.130,71	0,00	7.118,42
20.714,61	18.768,13	1.953,41	20.721,54	6,93	0,00	57.200,00	39.911,26	0,00	17.288,74	36.589,51
223,24	223,24	0,00	223,24	0,00	0,00	0,00	223,24	223,24	0,00	0,00
4.202,71	3.906,68	296,03	4.202,71	0,00	0,00	4.800,00	6.179,02	1.379,02	0,00	945,27
41.166,09	40.644,65	521,44	41.166,09	0,00	0,00	59.500,00	85.549,37	26.049,37	0,00	13.800,16
25.109,57	24.192,13	817,44	25.009,57	0,00	100,00	70.800,00	78.478,97	7.678,97	0,00	6.669,16
435.978,16	372.549,24	100.608,49	473.157,73	56.510,31	19.330,74	654.000,00	807.068,18	175.945,57	22.877,39	368.491,17
150.797,11	48.450,93	51.626,15	100.077,08	0,00	50.720,03	104.800,00	65.750,47	0,00	39.049,53	140.970,98
1.945,36	0,00	1.145,36	1.145,36	0,00	800,00	5.300,00	0,00	0,00	5.300,00	3.145,36
6.000,00	6.497,16	0,00	6.497,16	497,16	0,00	0,00	7.373,16	7.373,16	0,00	0,00
8.000,00	0,00	0,00	0,00	0,00	8.000,00	0,00	0,00	0,00	0,00	0,00
20.000,00	19.055,26	944,74	20.000,00	0,00	0,00	0,00	19.055,26	19.055,26	0,00	20.944,74
65.130,65	0,00	7.885,29	7.885,29	0,00	57.245,36	13.300,00	0,00	0,00	13.300,00	75.308,83
32.367,77	35.733,71	6.383,69	42.117,40	9.749,63	0,00	35.800,00	59.659,85	23.859,85	0,00	28.830,86
5.562,12	339,84	3.722,28	4.062,12	0,00	1.500,00	5.300,00	339,84	0,00	4.960,16	5.722,28
0,00	0,00	0,00	0,00	0,00	0,00	0,00	137,50	137,50	0,00	0,00
269.056,52	0,00	76.038,28	76.038,28	0,00	193.018,24	29.600,00	0,00	0,00	29.600,00	286.227,71
558.859,53	110.076,90	147.745,79	257.822,69	10.246,79	311.283,63	194.100,00	152.316,08	50.425,77	92.209,69	561.150,76
51.447,10	70.696,36	3.927,33	74.623,69	23.176,59	0,00	83.000,00	129.034,33	46.034,33	0,00	106.695,44
51.447,10	70.696,36	3.927,33	74.623,69	23.176,59	0,00	83.000,00	129.034,33	46.034,33	0,00	106.695,44
1.492,22	865,52	0,00	865,52	0,00	626,70	500,00	9.293,18	8.793,18	0,00	268,00
12.746,32	12.746,32	0,00	12.746,32	0,00	0,00	27.400,00	93.153,20	65.753,20	0,00	34.539,63
14.238,54	13.611,84	0,00	13.611,84	0,00	626,70	27.900,00	102.446,38	74.546,38	0,00	34.807,63
1.234.604,70	658.801,21	299.085,57	957.886,78	104.527,29	381.245,21	1.088.300,00	1.321.696,46	375.598,72	142.202,26	1.208.142,88
2.096,24	0,00	2.096,24	2.096,24	0,00	0,00	0,00	0,00	0,00	0,00	2.096,24
2.096,24	0,00	2.096,24	2.096,24	0,00	0,00	0,00	0,00	0,00	0,00	2.096,24
9.514,82	2.024,14	7.241,56	9.265,70	0,00	249,12	700,00	2.288,70	1.588,70	0,00	7.823,64
35.000,00	762,82	29.920,00	30.682,82	0,00	4.317,18	27.400,00	4.580,12	0,00	22.819,88	118.209,80
44.514,82	2.786,96	37.161,56	39.948,52	0,00	4.566,30	28.100,00	6.868,82	1.588,70	22.819,88	126.033,44
46.611,06	2.786,96	39.257,80	42.044,76	0,00	4.566,30	28.100,00	6.868,82	1.588,70	22.819,88	128.129,68
1.281.215,76	661.588,17	338.343,37	999.931,54	104.527,29	385.811,51	1.116.400,00	1.328.565,28	377.187,42	165.022,14	1.336.272,56
7.697,20	1.503,16	68,00	1.571,16	0,00	6.126,04	7.100,00	9.832,40	2.732,40	0,00	1.096,97
0,00	0,00	0,00	0,00	0,00	0,00	200,00	261,86	61,86	0,00	0,00
7.697,20	1.503,16	68,00	1.571,16	0,00	6.126,04	7.300,00	10.094,26	2.794,26	0,00	1.096,97
572,32	1.381,58	86,39	1.467,97	895,65	0,00	0,00	1.431,06	1.431,06	0,00	86,39

XVI LEGISLATURA - DISEGNI DI LEGGE E RELAZIONI - DOCUMENTI

TITOLI / CATEGORIE		GESTIONE DI COMPETENZA								
		Previsioni				Somme impegnate			Differenze rispetto alle previsioni	
Codice	Denominazione	Previsione iniziale	Variazioni in aumento	Variazioni in diminuzione	Previsione definitiva	Pagate	Rimasti da pagare	Totale impegnato	in più	in meno
		1	2	3	4 = (1 + 2 - 3)	5	6	7 = (5 + 6)	8 = (7 - 4)	9 = (4 - 7)
08.078.1.03.103	Spese postali e telegrafiche	19,78	0,00	0,00	19,78	19,78	0,00	19,78	0,00	0,00
08.078.1.03.104	Spese telefoniche e canoni di trasmissione dati	201,12	0,00	0,00	201,12	201,12	0,00	201,12	0,00	0,00
08.078.1.03.105	Energia elettrica, acqua gas e riscaldamento	634,10	0,00	0,00	634,10	0,00	634,10	634,10	0,00	0,00
08.078.1.03.107	Software	0,00	0,00	0,00	0,00	0,00	0,00	0,00	0,00	0,00
08.078.1.03.109	Altri mezzi di trasporto: manutenzione, esercizio e noleggio	10,16	0,00	0,00	10,16	10,16	0,00	10,16	0,00	0,00
08.078.1.03.110	Noleggio apparecchiature	51,03	0,00	0,00	51,03	0,00	51,03	51,03	0,00	0,00
08.078.1.03.124	Altre prestazioni da terzi	0,00	5.850,55	0,00	5.850,55	5.734,82	115,73	5.850,55	0,00	0,00
08.078.1.03.129	Manutenzione di mobili ed arredi	0,00	45,28	0,00	45,28	0,00	45,28	45,28	0,00	0,00
08.078.1.03.131	Manutenzione software	107,23	0,00	0,00	107,23	107,23	0,00	107,23	0,00	0,00
08.078.1.03.135	Vigilanza	1.292,82	0,00	1.292,82	0,00	0,00	0,00	0,00	0,00	0,00
08.078.1.03.136	Pulizia	1.174,11	1.746,14	0,00	2.920,25	751,42	2.168,83	2.920,25	0,00	0,00
08.078.1.03.139	Spese afferenti alla pubblicita' di cui all'art. 5 della legge 25/02/1987, n° 67	0,00	0,00	0,00	0,00	0,00	0,00	0,00	0,00	0,00
	Totale categoria 08.078.1.03	3.539,83	7.641,97	1.292,82	9.888,98	6.874,01	3.014,97	9.888,98	0,00	0,00
08.078.1.04	Beni, servizi e prestazioni tecnico-scientifici									
08.078.1.04.102	Materiale di consumo di laboratorio	8,14	286,21	0,00	294,35	221,56	72,79	294,35	0,00	0,00
08.078.1.04.116	Convegni e stampa di atti, mostre ed altre attivita' di promozione ed immagine	0,00	0,00	0,00	0,00	0,00	0,00	0,00	0,00	0,00
08.078.1.04.119	Contratti d'opera e collaborazioni coordinate e continuative	0,00	1.959,26	0,00	1.959,26	1.917,90	41,36	1.959,26	0,00	0,00
08.078.1.04.130	Manutenzione di attrezzature tecniche, macchine e strumentazione scientifica	17,30	0,00	0,00	17,30	17,30	0,00	17,30	0,00	0,00
08.078.1.04.137	Smaltimento di rifiuti tossici e nocivi	1,38	0,00	0,00	1,38	0,00	1,38	1,38	0,00	0,00
08.078.1.04.251	Progetti di ricerca	0,00	10.350,93	0,00	10.350,93	0,00	10.350,93	10.350,93	0,00	0,00
	Totale categoria 08.078.1.04	26,82	12.596,40	0,00	12.623,22	2.156,76	10.466,46	12.623,22	0,00	0,00
08.078.1.05	Dottorati, borse di studio ed assegni di ricerca									
08.078.1.05.121	Assegni per la collaborazione ad attivita' di ricerca	0,00	20.048,88	0,00	20.048,88	19.186,81	862,07	20.048,88	0,00	0,00
08.078.1.05.202	Dottorati di ricerca	0,00	0,00	0,00	0,00	0,00	0,00	0,00	0,00	0,00
	Totale categoria 08.078.1.05	0,00	20.048,88	0,00	20.048,88	19.186,81	862,07	20.048,88	0,00	0,00
	Totale Titolo I	3.828,51	49.645,46	1.292,82	52.181,15	36.808,68	15.372,47	52.181,15	0,00	0,00
08.078.2	Spese di investimento									
08.078.2.02	Acquisizione di beni di uso durevole									
08.078.2.02.002	Periodici, opere e materiale bibliografico	453,32	0,00	453,32	0,00	0,00	0,00	0,00	0,00	0,00
08.078.2.02.003	Mobili e arredi	0,00	2.058,00	0,00	2.058,00	0,00	2.058,00	2.058,00	0,00	0,00
08.078.2.02.005	Attrezzature tecniche, macchine e strumentazioni scientifiche	18,17	3.834,60	18,17	3.834,60	3.834,60	0,00	3.834,60	0,00	0,00
	Totale categoria 08.078.2.02	471,49	5.892,60	471,49	5.892,60	3.834,60	2.058,00	5.892,60	0,00	0,00
	Totale Titolo II	471,49	5.892,60	471,49	5.892,60	3.834,60	2.058,00	5.892,60	0,00	0,00
	Totale C.d.R. 078	4.300,00	55.538,06	1.764,31	58.073,75	40.643,28	17.430,47	58.073,75	0,00	0,00
08.090	STUDI SUI SISTEMI INTELLIGENTI PER L'AUTOMAZIONE									
08.090.1	Spese correnti									
08.090.1.02	Spese per il personale									
08.090.1.02.057	Compensi per prestazioni professionali rientranti in specifiche disposizioni di legge	0,00	602,53	0,00	602,53	602,53	0,00	602,53	0,00	0,00
08.090.1.02.058	Retribuzione a ricercatori e professori universitari associati agli istituti	0,00	0,00	0,00	0,00	0,00	0,00	0,00	0,00	0,00
08.090.1.02.061	Missioni del personale dipendente	108.300,00	22.871,68	58.374,45	72.797,23	34.598,80	38.198,43	72.797,23	0,00	0,00
08.090.1.02.064	Formazione professionale ed aggiornamento del personale di cui ai C.C.N.L.	0,00	0,00	0,00	0,00	0,00	0,00	0,00	0,00	0,00
08.090.1.02.065	Corsi di formazione del personale non ricompresi nel programma di cui ai C.C.N.L.	11.700,00	650,00	11.700,00	650,00	650,00	0,00	650,00	0,00	0,00
08.090.1.02.068	Benefici di natura assistenziale e sociale	0,00	0,00	0,00	0,00	0,00	0,00	0,00	0,00	0,00
08.090.1.02.069	Mensa	34.475,89	6.239,00	16.250,39	24.464,50	20.003,26	4.461,24	24.464,50	0,00	0,00
	Totale categoria 08.090.1.02	154.475,89	30.363,21	86.324,84	98.514,26	55.854,59	42.659,67	98.514,26	0,00	0,00

XVI LEGISLATURA - DISEGNI DI LEGGE E RELAZIONI - DOCUMENTI

Residui a inizio esercizio	GESTIONE DEI RESIDUI PASSIVI					GESTIONE DI CASSA				Totale dei residui passivi al termine dell'esercizio
	Pagati	Rimasti da pagare	Totali	Variazioni		Previsione definitiva	Pagamenti	Differenze rispetto alle previsioni		
				in più	in meno			in più	in meno	
10	11	12	13 = (11 + 12)	14 = (13 - 10)	15 = (10 - 13)	16	17 = (5 + 11)	18 = (17 - 16)	19 = (16 - 17)	20 = (6 + 12)
0,00	0,00	0,00	0,00	0,00	0,00	0,00	19,78	19,78	0,00	0,00
0,00	0,00	0,00	0,00	0,00	0,00	200,00	201,12	1,12	0,00	0,00
0,00	806,61	0,00	806,61	806,61	0,00	500,00	806,61	306,61	0,00	634,10
20,00	0,00	0,00	0,00	0,00	20,00	0,00	0,00	0,00	0,00	0,00
0,00	0,00	0,00	0,00	0,00	0,00	0,00	10,16	10,16	0,00	0,00
2.300,00	278,99	0,00	278,99	0,00	2.021,01	0,00	278,99	278,99	0,00	51,03
10.052,52	9.120,00	520,00	9.640,00	0,00	412,52	4.100,00	14.854,82	10.754,82	0,00	635,73
0,00	0,00	0,00	0,00	0,00	0,00	0,00	0,00	0,00	0,00	45,28
0,00	0,00	0,00	0,00	0,00	0,00	100,00	107,23	7,23	0,00	0,00
0,00	0,00	0,00	0,00	0,00	0,00	1.100,00	0,00	0,00	1.100,00	0,00
900,00	0,00	900,00	900,00	0,00	0,00	1.000,00	751,42	0,00	248,58	3.068,83
0,00	0,00	0,00	0,00	0,00	0,00	4.300,00	0,00	0,00	4.300,00	0,00
13.844,84	11.587,18	1.506,39	13.093,57	1.702,26	2.453,53	11.300,00	18.461,19	12.809,77	5.648,58	4.521,36
421,20	442,64	0,00	442,64	21,44	0,00	100,00	664,20	564,20	0,00	72,79
663,10	0,00	663,10	663,10	0,00	0,00	0,00	0,00	0,00	0,00	663,10
10.886,89	19.998,35	0,00	19.998,35	9.111,46	0,00	1.200,00	21.916,25	20.716,25	0,00	41,36
0,00	0,00	0,00	0,00	0,00	0,00	0,00	17,30	17,30	0,00	0,00
0,00	0,00	0,00	0,00	0,00	0,00	0,00	0,00	0,00	0,00	1,38
648,96	0,00	0,00	0,00	0,00	648,96	39.200,00	0,00	0,00	39.200,00	10.350,93
12.620,15	20.440,99	663,10	21.104,09	9.132,90	648,96	40.500,00	22.597,75	21.297,75	39.200,00	11.129,56
7.850,56	683,88	0,00	683,88	0,00	7.166,68	7.100,00	19.870,69	12.770,69	0,00	862,07
2.795,92	0,00	0,00	0,00	0,00	2.795,92	0,00	0,00	0,00	0,00	0,00
10.646,48	683,88	0,00	683,88	0,00	9.962,60	7.100,00	19.870,69	12.770,69	0,00	862,07
44.808,67	34.215,21	2.237,49	36.452,70	10.835,16	19.191,13	66.200,00	71.023,89	49.672,47	44.848,58	17.609,96
0,00	0,00	0,00	0,00	0,00	0,00	200,00	0,00	0,00	200,00	0,00
0,00	0,00	0,00	0,00	0,00	0,00	0,00	0,00	0,00	0,00	2.058,00
2.209,79	1.517,00	39,84	1.556,84	0,00	652,95	3.600,00	5.351,60	1.751,60	0,00	39,84
2.209,79	1.517,00	39,84	1.556,84	0,00	652,95	3.800,00	5.351,60	1.751,60	200,00	2.097,84
2.209,79	1.517,00	39,84	1.556,84	0,00	652,95	3.800,00	5.351,60	1.751,60	200,00	2.097,84
47.018,46	35.732,21	2.277,33	38.009,54	10.835,16	19.844,08	70.000,00	76.375,49	51.424,07	45.048,58	19.707,80
0,00	0,00	0,00	0,00	0,00	0,00	400,00	602,53	202,53	0,00	0,00
0,00	2.190,44	105,00	2.295,44	2.295,44	0,00	0,00	2.190,44	2.190,44	0,00	105,00
108.643,84	66.124,07	40.829,41	106.953,48	0,00	1.690,36	69.500,00	100.722,87	31.222,87	0,00	79.027,84
861,77	31.505,55	5.657,14	37.162,69	36.300,92	0,00	0,00	31.505,55	31.505,55	0,00	5.657,14
0,00	642,00	0,00	642,00	642,00	0,00	6.400,00	1.292,00	0,00	5.108,00	0,00
1.302,99	4.695,10	4.758,05	9.453,15	8.150,16	0,00	0,00	4.695,10	4.695,10	0,00	4.758,05
18.736,25	14.930,30	0,00	14.930,30	0,00	3.805,95	12.900,00	34.933,56	22.033,56	0,00	4.461,24
129.544,85	120.087,46	51.349,60	171.437,06	47.388,52	5.496,31	89.200,00	175.942,05	91.850,05	5.108,00	94.009,27

XVI LEGISLATURA – DISEGNI DI LEGGE E RELAZIONI - DOCUMENTI

TITOLI / CATEGORIE		GESTIONE DI COMPETENZA								
		Previsioni				Somme impegnate			Differenze rispetto alle previsioni	
		Previsione iniziale	Variazioni in aumento	Variazioni in diminuzione	Previsione definitiva	Pagate	Rimasti da pagare	Totale impegni	in più	in meno
Codice	Denominazione	1	2	3	4 = (1 + 2 - 3)	5	6	7 = (5 + 6)	8 = (7 - 4)	9 = (4 - 7)
08.090.1.03	Beni di consumo e servizi									
08.090.1.03.101	Spese d'ufficio	68.428,84	6.016,56	48.941,92	25.503,48	7.129,81	18.373,67	25.503,48	0,00	0,00
08.090.1.03.103	Spese postali e telegrafiche	3.311,38	600,00	12,43	3.898,95	3.040,97	857,98	3.898,95	0,00	0,00
08.090.1.03.104	Spese telefoniche e canoni di trasmissione dati	20.147,48	7.000,00	6.956,00	20.191,48	10.717,89	9.473,59	20.191,48	0,00	0,00
08.090.1.03.105	Energia elettrica, acqua gas e riscaldamento	73.617,02	1.606,40	36.585,98	38.637,44	26.010,57	12.626,87	38.637,44	0,00	0,00
08.090.1.03.107	Software	16.650,00	129,00	15.000,00	1.779,00	129,00	1.650,00	1.779,00	0,00	0,00
08.090.1.03.109	Altri mezzi di trasporto: manutenzione, esercizio e noleggio	1.000,00	3.517,74	0,00	4.517,74	2.156,96	2.360,78	4.517,74	0,00	0,00
08.090.1.03.110	Noleggio apparecchiature	6.810,20	360,00	0,00	7.170,20	4.751,00	2.419,20	7.170,20	0,00	0,00
08.090.1.03.112	Assicurazioni	0,00	0,00	0,00	0,00	0,00	0,00	0,00	0,00	0,00
08.090.1.03.113	Spese di rappresentanza	0,00	350,00	0,00	350,00	150,00	200,00	350,00	0,00	0,00
08.090.1.03.118	Indennità di missione, gettoni di presenza e rimborso spese ai componenti di organismi collegiali ed ai Panel di valutazione	0,00	0,00	0,00	0,00	0,00	0,00	0,00	0,00	0,00
08.090.1.03.124	Altre prestazioni da terzi	26.042,98	16.396,80	26.042,98	16.396,80	16.396,80	0,00	16.396,80	0,00	0,00
08.090.1.03.126	Manutenzione straordinaria ed adattamento immobili in locazione, in comodato o in uso	0,00	14.280,00	0,00	14.280,00	14.280,00	0,00	14.280,00	0,00	0,00
08.090.1.03.127	Manutenzione ordinaria ed oneri accessori degli immobili in locazione, in comodato o in uso	3.500,00	2.624,38	2.900,00	3.224,38	3.224,38	0,00	3.224,38	0,00	0,00
08.090.1.03.131	Manutenzione software	0,00	1.295,14	0,00	1.295,14	1.295,14	0,00	1.295,14	0,00	0,00
08.090.1.03.134	Trasporti, traslochi e facchinaggi	0,00	0,00	0,00	0,00	0,00	0,00	0,00	0,00	0,00
08.090.1.03.135	Vigilanza	0,00	0,00	0,00	0,00	0,00	0,00	0,00	0,00	0,00
08.090.1.03.136	Pulizia	7.650,00	17.564,80	2.618,00	22.596,80	22.596,80	0,00	22.596,80	0,00	0,00
	Totale categoria 08.090.1.03	227.157,90	71.740,82	139.057,31	159.841,41	111.879,32	47.962,09	159.841,41	0,00	0,00
08.090.1.04	Beni, servizi e prestazioni tecnico-scientifici									
08.090.1.04.102	Materiale di consumo di laboratorio	87.449,50	2.436,34	51.623,00	38.262,84	2.697,34	35.565,50	38.262,84	0,00	0,00
08.090.1.04.106	Dispositivi di protezione individuale ed indumenti di lavoro	0,00	0,00	0,00	0,00	0,00	0,00	0,00	0,00	0,00
08.090.1.04.115	Realizzazione, stampa, diffusione e spedizione di pubblicazioni	500,00	306,60	0,00	806,60	786,79	19,81	806,60	0,00	0,00
08.090.1.04.116	Convegni e stampa di atti, mostre ed altre attività di promozione ed immagine	0,00	0,00	0,00	0,00	0,00	0,00	0,00	0,00	0,00
08.090.1.04.117	Prestazioni tecnico-scientifiche	198.673,00	39.213,01	113.787,00	124.099,01	110.587,81	13.511,20	124.099,01	0,00	0,00
08.090.1.04.119	Contratti d'opera e collaborazioni coordinate e continuative	145.000,00	0,00	145.000,00	0,00	0,00	0,00	0,00	0,00	0,00
08.090.1.04.122	Professori visitatori	23.700,00	0,00	0,00	23.700,00	0,00	23.700,00	23.700,00	0,00	0,00
08.090.1.04.130	Manutenzione di attrezzature tecniche, macchine e strumentazione scientifica	11.851,25	0,00	10.953,11	898,24	898,24	0,00	898,24	0,00	0,00
08.090.1.04.144	Acquisizione di servizi bibliografici e di consultazione di periodici on-line	0,00	2.465,05	0,00	2.465,05	2.465,05	0,00	2.465,05	0,00	0,00
08.090.1.04.251	Progetti di ricerca	172.318,18	23.502,91	34.300,00	161.521,09	0,00	161.521,09	161.521,09	0,00	0,00
	Totale categoria 08.090.1.04	639.492,03	67.923,91	355.663,11	351.752,83	117.435,23	234.317,60	351.752,83	0,00	0,00
08.090.1.05	Dottorati, borse di studio ed assegni di ricerca									
08.090.1.05.121	Assegni per la collaborazione ad attività di ricerca	172.929,08	94.412,16	123.527,82	143.813,42	43.345,20	100.468,22	143.813,42	0,00	0,00
	Totale categoria 08.090.1.05	172.929,08	94.412,16	123.527,82	143.813,42	43.345,20	100.468,22	143.813,42	0,00	0,00
08.090.1.06	Oneri tributari									
08.090.1.06.451	Imposte, tasse e tributi vari	24.322,00	0,00	357,74	23.964,26	23.964,26	0,00	23.964,26	0,00	0,00
08.090.1.06.452	Imposta sul valore aggiunto	21.850,50	12.000,00	2.922,52	30.927,98	22.967,78	7.960,20	30.927,98	0,00	0,00
	Totale categoria 08.090.1.06	46.172,50	12.000,00	3.280,26	54.892,24	46.932,04	7.960,20	54.892,24	0,00	0,00
	Totale Titolo I	1.240.227,40	276.440,10	707.853,34	808.814,16	375.446,38	433.367,78	808.814,16	0,00	0,00
08.090.2	Spese di investimento									
08.090.2.01	Opere immobiliari									
08.090.2.01.001	Acquisto, costruzione, ripristino, trasformazione e manutenzione straordinaria di immobili di proprietà	0,00	26.760,00	0,00	26.760,00	0,00	26.760,00	26.760,00	0,00	0,00
	Totale categoria 08.090.2.01	0,00	26.760,00	0,00	26.760,00	0,00	26.760,00	26.760,00	0,00	0,00
08.090.2.02	Acquisizione di beni di uso durevole									
08.090.2.02.002	Periodici, opere e materiale bibliografico	3.000,00	1.830,73	3.000,00	1.830,73	1.428,89	401,84	1.830,73	0,00	0,00
08.090.2.02.003	Mobili e arredi	22.000,00	29.115,00	22.000,00	29.115,00	29.115,00	0,00	29.115,00	0,00	0,00
08.090.2.02.005	Attrezzature tecniche, macchine e strumentazioni scientifiche	250.171,60	546.508,00	200.828,48	595.851,12	15.569,52	580.281,60	595.851,12	0,00	0,00

XVI LEGISLATURA – DISEGNI DI LEGGE E RELAZIONI - DOCUMENTI

Residui a inizio esercizio	GESTIONE DEI RESIDUI PASSIVI					GESTIONE DI CASSA				Totale dei residui passivi al termine dell'esercizio
	Pagati	Rimasti da pagare	Totali	Variazioni		Previsione definitiva	Pagamenti	Differenze rispetto alle previsioni		
				in più	in meno			in più	in meno	
10	11	12	13 = (11 + 12)	14 = (13 - 10)	15 = (10 - 13)	16	17 = (5 + 11)	18 = (17 - 16)	19 = (16 - 17)	20 = (6 + 12)
82.692,46	12.610,70	46.282,72	58.893,42	0,00	23.799,04	48.000,00	19.740,51	0,00	28.259,49	64.656,39
198,16	775,41	45,00	820,41	622,25	0,00	3.300,00	3.816,38	516,38	0,00	902,98
4.316,45	4.221,53	6,32	4.227,85	0,00	88,60	16.000,00	14.939,42	0,00	1.060,58	9.479,91
22.669,04	22.725,46	0,00	22.725,46	56,42	0,00	30.500,00	48.736,03	18.236,03	0,00	12.626,87
3.156,00	18.717,22	2.124,00	20.841,22	17.685,22	0,00	1.500,00	18.846,22	17.346,22	0,00	3.774,00
17,52	359,52	108,00	467,52	450,00	0,00	3.400,00	2.516,48	0,00	883,52	2.468,78
1.628,80	3.330,88	0,00	3.330,88	1.702,08	0,00	5.900,00	8.081,88	2.181,88	0,00	2.419,20
3.162,37	3.269,41	267,56	3.536,97	374,60	0,00	0,00	3.269,41	3.269,41	0,00	267,56
0,00	0,00	90,00	90,00	90,00	0,00	300,00	150,00	0,00	150,00	290,00
0,00	782,92	0,00	782,92	782,92	0,00	0,00	782,92	782,92	0,00	0,00
35.961,46	923,73	7.386,30	8.310,03	0,00	27.651,43	13.500,00	17.320,53	3.820,53	0,00	7.386,30
0,00	48.000,00	0,00	48.000,00	48.000,00	0,00	11.800,00	62.280,00	50.480,00	0,00	0,00
2.397,52	0,00	1.567,58	1.567,58	0,00	829,94	2.200,00	3.224,38	1.024,38	0,00	1.567,58
0,00	0,00	0,00	0,00	0,00	0,00	1.100,00	1.295,14	195,14	0,00	0,00
0,00	1.044,00	660,00	1.704,00	1.704,00	0,00	0,00	1.044,00	1.044,00	0,00	660,00
37.670,00	37.670,00	0,00	37.670,00	0,00	0,00	0,00	37.670,00	37.670,00	0,00	0,00
2.500,00	4.263,60	0,00	4.263,60	1.763,60	0,00	19.700,00	26.860,40	7.160,40	0,00	0,00
196.369,78	158.694,38	58.537,48	217.231,86	73.231,09	52.369,01	157.200,00	270.573,70	143.727,29	30.353,59	106.499,57
102.072,46	61.035,44	47.546,16	108.581,60	6.509,14	0,00	41.300,00	63.732,78	22.432,78	0,00	83.111,66
0,00	339,00	1,00	340,00	340,00	0,00	0,00	339,00	339,00	0,00	1,00
0,00	3.615,08	113,02	3.728,10	3.728,10	0,00	300,00	4.401,87	4.101,87	0,00	132,83
6.049,71	1.476,00	6.049,71	7.525,71	1.476,00	0,00	0,00	1.476,00	1.476,00	0,00	6.049,71
120.318,08	47.715,11	8.143,50	55.858,61	0,00	64.459,47	50.300,00	158.302,92	108.002,92	0,00	21.654,70
131.463,42	16.170,01	24.829,99	41.000,00	0,00	90.463,42	0,00	16.170,01	16.170,01	0,00	24.829,99
17.775,00	11.850,00	5.925,00	17.775,00	0,00	0,00	14.000,00	11.850,00	0,00	2.150,00	29.625,00
12.178,29	33.254,21	3.141,28	36.395,49	24.217,20	0,00	1.600,00	34.152,45	32.552,45	0,00	3.141,28
0,00	4.934,42	0,00	4.934,42	4.934,42	0,00	1.500,00	7.399,47	5.899,47	0,00	0,00
40.687,41	28.805,00	0,00	28.805,00	0,00	11.882,41	95.700,00	28.805,00	0,00	66.895,00	161.521,09
430.544,37	209.194,27	95.749,66	304.943,93	41.204,86	166.805,30	204.700,00	326.629,50	190.974,50	69.045,00	330.067,26
189.356,47	186.738,46	123.917,14	310.655,60	121.299,13	0,00	92.400,00	230.083,66	137.683,66	0,00	224.385,36
189.356,47	186.738,46	123.917,14	310.655,60	121.299,13	0,00	92.400,00	230.083,66	137.683,66	0,00	224.385,36
1.000,00	0,00	0,00	0,00	0,00	1.000,00	16.600,00	23.964,26	7.364,26	0,00	0,00
7.999,70	2.089,73	0,00	2.089,73	0,00	5.909,97	23.100,00	25.057,51	1.957,51	0,00	7.960,20
8.999,70	2.089,73	0,00	2.089,73	0,00	6.909,97	39.700,00	49.021,77	9.321,77	0,00	7.960,20
954.815,17	676.804,30	329.553,88	1.006.358,18	283.123,60	231.580,59	583.200,00	1.052.250,68	573.557,27	104.506,59	762.921,66
0,00	0,00	0,00	0,00	0,00	0,00	0,00	0,00	0,00	0,00	26.760,00
0,00	0,00	0,00	0,00	0,00	0,00	0,00	0,00	0,00	0,00	26.760,00
1.115,08	869,39	1.000,00	1.869,39	754,31	0,00	1.900,00	2.298,28	398,28	0,00	1.401,84
10.000,00	5.611,84	6.000,00	11.611,84	1.611,84	0,00	13.800,00	34.726,84	20.926,84	0,00	6.000,00
211.387,41	48.206,72	23.110,18	71.316,90	0,00	140.070,51	96.300,00	63.776,24	0,00	32.523,76	603.391,78

XVI LEGISLATURA - DISEGNI DI LEGGE E RELAZIONI - DOCUMENTI

Residui a inizio esercizio	GESTIONE DEI RESIDUI PASSIVI					GESTIONE DI CASSA				Totale dei residui passivi al termine dell'esercizio
	Pagati	Rimasti da pagare	Totali	Variazioni		Previsione definitiva	Pagamenti	Differenze rispetto alle previsioni		
				in più	in meno			in più	in meno	
10	11	12	13 = (11 + 12)	14 = (13 - 10)	15 = (10 - 13)	16	17 = (5 + 11)	18 = (17 - 16)	19 = (16 - 17)	20 = (6 + 12)
9,00	0,00	0,00	0,00	0,00	0,00	1.300,00	2.732,40	1.432,40	0,00	17,60
222.502,49	54.687,95	30.110,18	84.798,13	2.366,15	140.070,51	113.300,00	103.533,76	22.757,52	32.523,76	610.811,22
30.000,00	29.450,00	0,00	29.450,00	0,00	550,00	0,00	29.450,00	29.450,00	0,00	0,00
30.000,00	29.450,00	0,00	29.450,00	0,00	550,00	0,00	29.450,00	29.450,00	0,00	0,00
252.502,49	84.137,95	30.110,18	114.248,13	2.366,15	140.620,51	113.300,00	132.983,76	52.207,52	32.523,76	637.571,22
1.207.317,66	760.942,25	359.664,06	1.120.606,31	285.489,75	372.201,10	696.500,00	1.185.234,44	625.764,79	137.030,35	1.400.492,88
1.904,42	1.864,23	6,52	1.870,75	0,00	33,67	6.700,00	8.133,48	1.433,48	0,00	13.660,27
0,00	1.280,02	419,98	1.700,00	1.700,00	0,00	0,00	1.280,02	1.280,02	0,00	419,98
0,00	3.400,00	0,00	3.400,00	3.400,00	0,00	2.100,00	5.078,06	2.978,06	0,00	0,00
1.863,77	1.863,77	0,00	1.863,77	0,00	0,00	10.600,00	12.787,26	2.187,26	0,00	4.076,51
3.768,19	8.408,02	426,50	8.834,52	5.100,00	33,67	19.400,00	27.278,82	7.878,82	0,00	18.156,76
6.935,15	7.327,88	22,97	7.350,85	415,70	0,00	9.100,00	9.969,46	869,46	0,00	8.381,39
5.628,67	1.856,78	280,45	2.137,23	0,00	3.491,44	1.200,00	2.313,22	1.113,22	0,00	1.026,48
1.195,00	1.195,00	0,00	1.195,00	0,00	0,00	2.500,00	4.265,50	1.765,50	0,00	0,00
61.767,51	34.590,56	8.200,09	42.790,65	0,00	18.976,86	24.100,00	66.548,78	42.448,78	0,00	42.381,84
7.558,24	5.177,38	1.158,82	6.336,20	0,00	1.222,04	1.600,00	5.177,38	3.577,38	0,00	5.158,82
0,00	0,00	0,00	0,00	0,00	0,00	4.400,00	1.001,30	0,00	3.398,70	4.358,70
121,25	0,00	0,00	0,00	0,00	121,25	0,00	0,00	0,00	0,00	0,00
20.462,94	15.758,66	4.813,03	20.571,69	108,75	0,00	4.900,00	15.758,66	10.858,66	0,00	18.813,03
7.509,72	13.641,58	68,40	13.709,98	6.200,26	0,00	10.700,00	15.400,26	4.700,26	0,00	8.038,54
1.000,00	0,00	0,00	0,00	0,00	1.000,00	0,00	0,00	0,00	0,00	0,00
1.949,96	1.380,00	569,96	1.949,96	0,00	0,00	3.300,00	1.380,00	0,00	1.920,00	4.569,96
1.900,00	0,00	0,00	0,00	0,00	1.000,00	0,00	0,00	0,00	0,00	0,00
681,30	681,30	0,00	681,30	0,00	0,00	1.600,00	1.695,60	95,60	0,00	885,70
4.499,98	4.499,98	0,00	4.499,98	0,00	0,00	12.400,00	15.580,63	3.180,63	0,00	3.919,35
120.309,72	86.109,12	15.113,72	101.222,84	6.724,71	25.811,59	75.800,00	139.090,79	68.609,49	5.318,70	97.533,81
116.976,46	33.284,34	62.065,80	95.350,14	0,00	21.626,32	22.500,00	53.086,24	30.586,24	0,00	115.285,78
1.922,00	500,00	0,00	500,00	0,00	1.422,00	300,00	1.935,30	1.635,30	0,00	124,70
1.578,47	578,47	0,00	578,47	0,00	1.000,00	600,00	656,11	56,11	0,00	922,36
750,00	5.355,00	0,00	5.355,00	4.605,00	0,00	1.800,00	5.355,00	3.555,00	0,00	3.000,00
24.000,00	24.000,00	0,00	24.000,00	0,00	0,00	3.000,00	25.248,00	22.248,00	0,00	3.752,00
65.317,33	65.131,81	8.571,74	73.703,55	8.386,22	0,00	30.300,00	67.040,81	36.740,81	0,00	57.802,74
1.500,00	0,00	0,00	0,00	0,00	1.500,00	0,00	0,00	0,00	0,00	0,00
0,00	0,00	0,00	0,00	0,00	0,00	1.200,00	1.377,12	177,12	0,00	622,88
212.044,26	128.849,62	70.637,54	199.487,16	12.991,22	25.548,32	59.700,00	154.698,58	94.998,58	0,00	181.510,46
80.267,10	78.095,67	25.526,83	103.622,50	23.355,40	0,00	21.900,00	88.179,58	66.279,58	0,00	121.523,87
80.267,10	78.095,67	25.526,83	103.622,50	23.355,40	0,00	21.900,00	88.179,58	66.279,58	0,00	121.523,87

XVI LEGISLATURA - DISEGNI DI LEGGE E RELAZIONI - DOCUMENTI

TITOLI / CATEGORIE		GESTIONE DI COMPETENZA								
		Previsioni				Somme impegnate			Differenze rispetto alle previsioni	
		Previsione iniziale	Variazioni in aumento	Variazioni in diminuzione	Previsione definitiva	Pagate	Rimasti da pagare	Totale impegni	in più	in meno
1	2	3	4 = (1 + 2 - 3)	5	6	7 = (5 + 6)	8 = (7 - 4)	9 = (4 - 7)		
08.099.1	Spese correnti									
08.099.1.02	Spese per il personale									
08.099.1.02.061	Missioni del personale dipendente	0,00	33.600,00	0,00	33.600,00	0,00	33.600,00	33.600,00	0,00	
	Totale categoria 08.099.1.02	0,00	33.600,00	0,00	33.600,00	0,00	33.600,00	33.600,00	0,00	
08.099.1.04	Beni, servizi e prestazioni tecnico-scientifici									
08.099.1.04.102	Materiale di consumo di laboratorio	0,00	12.800,00	0,00	12.800,00	0,00	12.800,00	12.800,00	0,00	
	Totale categoria 08.099.1.04	0,00	12.800,00	0,00	12.800,00	0,00	12.800,00	12.800,00	0,00	
	Totale Titolo I	0,00	46.400,00	0,00	46.400,00	0,00	46.400,00	46.400,00	0,00	
	Totale C.d.R. 099	0,00	46.400,00	0,00	46.400,00	0,00	46.400,00	46.400,00	0,00	
08.101	TECNOLOGIE DELLA COSTRUZIONE									
08.101.1	Spese correnti									
08.101.1.02	Spese per il personale									
08.101.1.02.061	Missioni del personale dipendente	150.000,00	79.397,88	84.524,47	144.873,41	75.360,02	69.513,39	144.873,41	0,00	
08.101.1.02.064	Formazione professionale ed aggiornamento del personale di cui ai CC.C.N.L.	0,00	0,00	0,00	0,00	0,00	0,00	0,00	0,00	
08.101.1.02.065	Corsi di formazione del personale non ricompresi nel programma di cui ai CC.C.N.L.	6.000,00	7.190,14	6.000,00	7.190,14	2.250,00	4.940,14	7.190,14	0,00	
08.101.1.02.069	Mensa	103.484,00	1.148,47	46.450,00	58.182,47	40.547,20	17.635,27	58.182,47	0,00	
	Totale categoria 08.101.1.02	259.484,00	87.736,49	136.974,47	210.246,02	118.157,22	92.088,80	210.246,02	0,00	
08.101.1.03	Beni di consumo e servizi									
08.101.1.03.101	Spese d'ufficio	74.800,00	33.071,45	24.735,28	83.136,17	49.285,22	33.850,95	83.136,17	0,00	
08.101.1.03.103	Spese postali e telegrafiche	9.500,00	3.400,00	5.817,29	7.082,71	3.000,00	4.082,71	7.082,71	0,00	
08.101.1.03.104	Spese telefoniche e canoni di trasmissione dati	23.500,00	10.545,05	8.966,73	25.078,32	18.960,91	6.117,41	25.078,32	0,00	
08.101.1.03.105	Energia elettrica, acqua gas e riscaldamento	212.566,00	232.713,73	50.854,98	394.424,75	195.026,27	199.398,48	394.424,75	0,00	
08.101.1.03.107	Software	55.200,00	48.093,91	28.685,64	74.608,27	63.234,00	11.374,27	74.608,27	0,00	
08.101.1.03.109	Altri mezzi di trasporto: manutenzione, esercizio e noleggio	14.000,00	12.341,52	2.497,38	23.844,14	16.203,60	7.640,54	23.844,14	0,00	
08.101.1.03.110	Noleggio apparecchiature	30.500,00	52.012,53	15.142,50	67.370,03	53.608,97	13.761,06	67.370,03	0,00	
08.101.1.03.112	Assicurazioni	72.000,00	14.068,75	19.000,00	67.068,75	59.068,75	8.000,00	67.068,75	0,00	
08.101.1.03.113	Spese di rappresentanza	0,00	0,00	0,00	0,00	0,00	0,00	0,00	0,00	
08.101.1.03.114	Spese legali	0,00	5.197,20	0,00	5.197,20	0,00	5.197,20	5.197,20	0,00	
08.101.1.03.118	Indennità di missione, gettoni di presenza e rimborso spese ai componenti di organismi collegiali ed ai Panel di valutazione	0,00	4.635,84	0,00	4.635,84	4.207,27	428,57	4.635,84	0,00	
08.101.1.03.124	Altre prestazioni da terzi	382.517,41	1.142.131,82	104.228,77	1.420.420,46	821.533,29	598.887,17	1.420.420,46	0,00	
08.101.1.03.126	Manutenzione straordinaria ed adattamento immobili in locazione, in comodato o in uso	0,00	0,00	0,00	0,00	0,00	0,00	0,00	0,00	
08.101.1.03.128	Manutenzione ordinaria di immobili di proprietà	94.500,00	17.600,00	0,00	112.100,00	9.000,00	103.100,00	112.100,00	0,00	
08.101.1.03.129	Manutenzione di mobili ed arredi	0,00	5.000,00	0,00	5.000,00	0,00	5.000,00	5.000,00	0,00	
08.101.1.03.131	Manutenzione software	8.600,00	1.846,00	6.000,00	4.446,00	2.760,00	1.686,00	4.446,00	0,00	
08.101.1.03.133	Giardinaggio	8.500,00	3.100,00	0,00	11.600,00	10.268,20	1.331,80	11.600,00	0,00	
08.101.1.03.134	Trasporti, traslochi e facchinaggi	0,00	3.000,00	0,00	3.000,00	0,00	3.000,00	3.000,00	0,00	
08.101.1.03.135	Vigilanza	111.900,00	27.592,19	16.648,10	122.844,09	102.026,48	20.817,61	122.844,09	0,00	
08.101.1.03.136	Pulizia	122.520,00	17.526,36	25.413,62	114.632,74	93.013,57	21.619,17	114.632,74	0,00	
08.101.1.03.139	Spese afferenti alla pubblicità di cui all'art. 5 della legge 25/02/1987, n° 67	0,00	2.979,60	0,00	2.979,60	2.979,60	0,00	2.979,60	0,00	
	Totale categoria 08.101.1.03	1.220.603,41	1.636.855,95	307.990,29	2.549.469,07	1.504.176,13	1.045.292,94	2.549.469,07	0,00	
08.101.1.04	Beni, servizi e prestazioni tecnico-scientifici									
08.101.1.04.102	Materiale di consumo di laboratorio	129.550,00	27.996,66	25.742,87	131.803,79	110.653,70	21.150,09	131.803,79	0,00	
08.101.1.04.106	Dispositivi di protezione individuale ed indumenti di lavoro	7.500,00	620,64	7.500,00	620,64	620,64	0,00	620,64	0,00	
08.101.1.04.116	Convegni e stampa di atti, mostre ed altre attività di promozione ed immagine	6.000,00	36.217,53	0,00	42.217,53	30.628,41	11.589,12	42.217,53	0,00	
08.101.1.04.117	Prestazioni tecnico-scientifiche	20.000,00	103.652,37	12.629,83	111.022,54	84.022,54	27.000,00	111.022,54	0,00	
08.101.1.04.119	Contratti d'opera e collaborazioni coordinate e continuative	90.000,00	68.417,55	54.026,07	104.391,48	57.806,72	46.584,76	104.391,48	0,00	

XVI LEGISLATURA - DISEGNI DI LEGGE E RELAZIONI - DOCUMENTI

Residui a inizio esercizio	GESTIONE DEI RESIDUI PASSIVI					GESTIONE DI CASSA				Totale dei residui passivi al termine dell'esercizio
	Pagati	Rimasti da pagare	Totali	Variazioni		Previsione definitiva	Pagamenti	Differenze rispetto alle previsioni		
				in più	in meno			in più	in meno	
10	11	12	13 = (11 + 12)	14 = (13 - 10)	15 = (10 - 13)	16	17 = (5 + 11)	18 = (17 - 16)	19 = (16 - 17)	20 = (6 + 12)
0,00	0,00	0,00	0,00	0,00	0,00	23.800,00	0,00	0,00	23.800,00	33.600,00
0,00	0,00	0,00	0,00	0,00	0,00	23.800,00	0,00	0,00	23.800,00	33.600,00
0,00	0,00	0,00	0,00	0,00	0,00	7.600,00	0,00	0,00	7.600,00	12.800,00
0,00	0,00	0,00	0,00	0,00	0,00	7.600,00	0,00	0,00	7.600,00	12.800,00
0,00	0,00	0,00	0,00	0,00	0,00	31.400,00	0,00	0,00	31.400,00	46.400,00
0,00	0,00	0,00	0,00	0,00	0,00	31.400,00	0,00	0,00	31.400,00	46.400,00
126.473,26	118.408,13	4.101,58	122.509,71	0,00	3.963,55	182.100,00	193.768,15	11.668,15	0,00	73.614,97
8.735,18	12.159,18	23.731,62	35.890,80	27.155,62	0,00	0,00	12.159,18	12.159,18	0,00	23.731,62
3.000,00	2.210,00	1.197,00	3.407,00	407,00	0,00	1.300,00	4.460,00	3.160,00	0,00	6.137,14
42.995,99	42.396,91	0,74	42.397,65	0,00	598,34	36.500,00	82.944,11	46.444,11	0,00	17.636,01
181.204,43	175.174,22	29.030,94	204.205,16	27.562,62	4.561,89	219.900,00	293.331,44	73.431,44	0,00	121.119,74
53.469,71	48.296,98	7.164,07	55.461,05	1.991,34	0,00	51.500,00	97.582,20	46.082,20	0,00	41.015,02
9.882,94	3.930,96	1.557,84	5.488,80	0,00	4.394,14	5.800,00	6.930,96	1.130,96	0,00	5.640,55
12.145,65	8.567,50	4.181,31	12.748,81	603,16	0,00	26.300,00	27.528,41	1.228,41	0,00	10.298,72
146.226,72	135.059,63	135,60	135.195,23	0,00	11.031,49	223.500,00	330.085,90	106.585,90	0,00	199.534,08
20.015,85	29.205,74	3.893,78	33.099,52	13.083,67	0,00	40.500,00	92.439,74	51.939,74	0,00	15.268,05
5.436,91	5.519,13	910,63	6.429,76	992,85	0,00	19.400,00	21.722,73	2.322,73	0,00	8.551,17
8.000,00	6.305,17	2.304,30	8.609,47	609,47	0,00	62.200,00	59.914,14	0,00	2.285,86	16.065,36
7.000,00	6.957,18	0,00	6.957,18	0,00	42,82	48.600,00	66.025,93	17.425,93	0,00	8.000,00
293,55	53,51	71,49	125,00	0,00	168,55	0,00	53,51	53,51	0,00	71,49
71.329,02	10.376,22	54.701,09	65.077,31	0,00	6.251,71	0,00	10.376,22	10.376,22	0,00	59.898,29
3.100,65	577,04	2.259,43	2.836,47	0,00	264,18	3.800,00	4.784,31	984,31	0,00	2.688,00
269.441,27	193.815,46	73.501,64	267.317,10	0,00	2.124,17	736.800,00	1.015.348,75	278.548,75	0,00	672.388,81
5,92	0,00	5,92	5,92	0,00	0,00	0,00	0,00	0,00	0,00	5,92
140.120,19	28.036,14	105.106,20	133.142,34	0,00	6.977,85	86.500,00	37.036,14	0,00	49.463,86	208.206,20
0,00	0,00	0,00	0,00	0,00	0,00	0,00	0,00	0,00	0,00	5.000,00
16.517,72	5.520,00	10.997,72	16.517,72	0,00	0,00	2.300,00	8.280,00	5.980,00	0,00	12.683,72
4.734,34	4.793,26	0,00	4.793,26	58,92	0,00	9.600,00	15.061,46	5.461,46	0,00	1.331,80
995,70	0,00	0,00	0,00	0,00	995,70	0,00	0,00	0,00	0,00	3.000,00
49.441,94	46.870,02	2.571,92	49.441,94	0,00	0,00	92.800,00	148.896,50	56.096,50	0,00	23.389,53
80.169,84	84.478,43	691,32	85.169,75	4.999,91	0,00	92.300,00	177.492,00	85.192,00	0,00	22.310,49
0,00	0,00	0,00	0,00	0,00	0,00	2.500,00	2.979,60	479,60	0,00	0,00
898.327,92	618.362,37	270.054,26	888.416,63	22.339,32	32.250,61	1.504.400,00	2.122.538,50	669.888,22	51.749,72	1.315.347,20
75.568,36	69.960,58	30.988,89	100.949,47	25.381,11	0,00	77.900,00	180.614,28	102.714,28	0,00	52.138,98
1.319,60	0,00	0,00	0,00	0,00	1.319,60	400,00	620,64	220,64	0,00	0,00
6.997,85	3.009,95	11.061,70	14.071,65	7.073,80	0,00	17.900,00	33.638,36	15.738,36	0,00	22.650,82
81.550,28	49.714,21	33.842,15	83.556,36	2.006,08	0,00	407.600,00	133.736,75	0,00	273.863,25	60.842,15
74.876,49	81.000,97	4.110,53	85.111,50	10.235,01	0,00	83.000,00	138.807,69	55.807,69	0,00	50.695,29

XVI LEGISLATURA – DISEGNI DI LEGGE E RELAZIONI - DOCUMENTI

TITOLI / CATEGORIE		GESTIONE DI COMPETENZA								
		Previsioni				Somme impegnate			Differenze rispetto alle previsioni	
		Previsione iniziale	Variazioni in aumento	Variazioni in diminuzione	Previsione definitiva	Pagate	Rimasti da pagare	Totale impegni	in più	in meno
1	2	3	4 = (1 + 2 - 3)	5	6	7 = (5 + 6)	8 = (7 - 4)	9 = (4 - 7)		
08.101.1.04.122	Professori visitatori	10.000,00	1.000,00	0,00	11.000,00	0,00	11.000,00	11.000,00	0,00	0,00
08.101.1.04.130	Manutenzione di attrezzature tecniche, macchine e strumentazione scientifica	72.600,00	31.062,32	39.361,30	64.301,02	35.262,72	29.038,30	64.301,02	0,00	0,00
08.101.1.04.132	Deposito, mantenimento e tutela dei brevetti	0,00	0,00	0,00	0,00	0,00	0,00	0,00	0,00	0,00
08.101.1.04.137	Smaltimento di rifiuti tossici e nocivi	0,00	0,00	0,00	0,00	0,00	0,00	0,00	0,00	0,00
08.101.1.04.142	Spese per l'organizzazione di corsi di formazione	0,00	0,00	0,00	0,00	0,00	0,00	0,00	0,00	0,00
08.101.1.04.144	Acquisizione di servizi bibliografici e di consultazione di periodici on-line	0,00	3.000,00	0,00	3.000,00	0,00	3.000,00	3.000,00	0,00	0,00
08.101.1.04.251	Progetti di ricerca	443.021,12	629.000,00	408.988,57	663.032,55	0,00	663.032,55	663.032,55	0,00	0,00
08.101.1.04.403	Iniziative per l'internazionalizzazione della rete scientifica dell'ente	0,00	1.450,00	0,00	1.450,00	0,00	1.450,00	1.450,00	0,00	0,00
	Totale categoria 08.101.1.04	778.671,12	902.417,07	548.248,64	1.132.839,55	318.994,73	813.844,82	1.132.839,55	0,00	0,00
08.101.1.05	Dottorati, borse di studio ed assegni di ricerca									
08.101.1.05.121	Assegni per la collaborazione ad attivita' di ricerca	62.750,00	226.164,43	0,00	288.914,43	201.512,16	87.402,27	288.914,43	0,00	0,00
	Totale categoria 08.101.1.05	62.750,00	226.164,43	0,00	288.914,43	201.512,16	87.402,27	288.914,43	0,00	0,00
08.101.1.06	Oneri tributari									
08.101.1.06.451	Imposte, tasse e tributi vari	41.800,00	7.231,70	2.507,50	46.524,20	44.918,00	1.606,20	46.524,20	0,00	0,00
08.101.1.06.452	Imposta sul valore aggiunto	342.350,00	168.307,13	56.329,43	454.327,70	405.040,40	49.287,30	454.327,70	0,00	0,00
	Totale categoria 08.101.1.06	384.150,00	175.538,83	58.836,93	500.851,90	449.958,40	50.893,50	500.851,90	0,00	0,00
	Totale Titolo I	2.705.658,53	3.028.712,77	1.052.050,33	4.682.320,97	2.592.798,64	2.089.522,33	4.682.320,97	0,00	0,00
08.101.2	Spese di investimento									
08.101.2.01	Opere immobiliari									
08.101.2.01.001	Acquisto, costruzione, ripristino, trasformazione e manutenzione straordinaria di immobili di proprieta'	0,00	0,00	0,00	0,00	0,00	0,00	0,00	0,00	0,00
	Totale categoria 08.101.2.01	0,00	0,00	0,00	0,00	0,00	0,00	0,00	0,00	0,00
08.101.2.02	Acquisizione di beni di uso durevole									
08.101.2.02.002	Periodici, opere e materiale bibliografico	15.000,00	26.086,81	6.739,86	34.346,95	9.166,16	25.180,79	34.346,95	0,00	0,00
08.101.2.02.003	Mobili e arredi	3.500,00	19.367,20	0,00	22.867,20	16.938,42	5.928,78	22.867,20	0,00	0,00
08.101.2.02.005	Attrezzature tecniche, macchine e strumentazioni scientifiche	206.500,00	114.749,13	172.378,59	148.870,54	60.765,23	88.105,31	148.870,54	0,00	0,00
	Totale categoria 08.101.2.02	225.000,00	160.203,14	179.118,45	206.084,69	86.869,81	119.214,88	206.084,69	0,00	0,00
	Totale Titolo II	225.000,00	160.203,14	179.118,45	206.084,69	86.869,81	119.214,88	206.084,69	0,00	0,00
	Totale C.d.R. 101	2.930.658,53	3.188.915,91	1.231.168,78	4.888.405,66	2.679.668,45	2.208.737,21	4.888.405,66	0,00	0,00
08.103	TECNOLOGIE INDUSTRIALI E AUTOMAZIONE									
08.103.1	Spese correnti									
08.103.1.02	Spese per il personale									
08.103.1.02.061	Missioni del personale dipendente	95.175,91	101.047,31	65.076,65	131.146,57	65.302,59	65.843,98	131.146,57	0,00	0,00
08.103.1.02.064	Formazione professionale ed aggiornamento del personale di cui ai C.C.C.N.L.	0,00	2.050,91	0,00	2.050,91	2.050,91	0,00	2.050,91	0,00	0,00
08.103.1.02.065	Corsi di formazione del personale non ricompresi nel programma di cui ai C.C.C.N.L.	0,00	200.000,00	0,00	200.000,00	0,00	200.000,00	200.000,00	0,00	0,00
08.103.1.02.069	Mensa	18.980,00	14.758,35	5.000,00	28.738,35	26.857,39	1.880,96	28.738,35	0,00	0,00
	Totale categoria 08.103.1.02	114.155,91	317.856,57	70.076,65	361.935,83	94.210,89	267.724,94	361.935,83	0,00	0,00
08.103.1.03	Beni di consumo e servizi									
08.103.1.03.101	Spese d'ufficio	20.000,00	24.019,97	12.162,17	31.857,80	31.857,80	0,00	31.857,80	0,00	0,00
08.103.1.03.103	Spese postali e telegrafiche	1.000,00	525,34	1.000,00	525,34	525,34	0,00	525,34	0,00	0,00
08.103.1.03.104	Spese telefoniche e canoni di trasmissione dati	47.000,00	15.977,31	24.846,94	38.130,37	31.818,74	6.311,63	38.130,37	0,00	0,00
08.103.1.03.105	Energia elettrica, acqua gas e riscaldamento	81.006,00	121.994,16	20.356,00	182.644,16	159.963,21	22.680,95	182.644,16	0,00	0,00
08.103.1.03.107	Software	10.000,00	120.075,33	10.000,00	120.075,33	20.075,33	100.000,00	120.075,33	0,00	0,00
08.103.1.03.110	Noleggio apparecchiature	0,00	10.682,69	0,00	10.682,69	10.682,69	0,00	10.682,69	0,00	0,00
08.103.1.03.112	Assicurazioni	3.000,00	2.133,50	2.986,88	2.146,62	2.133,50	13,12	2.146,62	0,00	0,00
08.103.1.03.113	Spese di rappresentanza	0,00	751,15	0,00	751,15	751,15	0,00	751,15	0,00	0,00

XVI LEGISLATURA - DISEGNI DI LEGGE E RELAZIONI - DOCUMENTI

Residui a inizio esercizio	GESTIONE DEI RESIDUI PASSIVI					GESTIONE DI CASSA				Totale dei residui passivi al termine dell'esercizio
	Pagati	Rimasti da pagare	Totali	Variazioni		Previsione definitiva	Pagamenti	Differenze rispetto alle previsioni		
				in più	in meno			in più	in meno	
10	11	12	13 = (11 + 12)	14 = (13 - 10)	15 = (10 - 13)	16	17 = (5 + 11)	18 = (17 - 16)	19 = (16 - 17)	20 = (6 + 12)
6.247,23	10.799,23	0,00	10.799,23	4.552,00	0,00	3.600,00	10.799,23	7.199,23	0,00	11.000,00
51.795,58	53.684,14	18.397,33	72.081,47	20.285,89	0,00	39.900,00	88.946,86	49.046,86	0,00	47.435,63
327,02	0,00	0,00	0,00	0,00	327,02	0,00	0,00	0,00	0,00	0,00
3.565,89	5.092,63	100,46	5.193,09	1.627,20	0,00	0,00	5.092,63	5.092,63	0,00	100,46
1.200,00	1.200,00	0,00	1.200,00	0,00	0,00	0,00	1.200,00	1.200,00	0,00	0,00
0,00	1.917,15	0,00	1.917,15	1.917,15	0,00	0,00	1.917,15	1.917,15	0,00	3.000,00
18.915,34	0,00	0,00	0,00	0,00	18.915,34	483.000,00	0,00	0,00	483.000,00	663.032,55
1.410,00	1.405,00	0,00	1.405,00	0,00	5,00	0,00	1.405,00	1.405,00	0,00	1.450,00
323.773,64	277.783,86	98.501,06	376.284,92	73.078,24	20.566,96	1.113.300,00	596.778,59	240.341,84	756.863,25	912.345,88
58.771,71	79.456,51	24.517,54	103.974,05	45.202,34	0,00	101.000,00	280.968,67	179.968,67	0,00	111.919,81
58.771,71	79.456,51	24.517,54	103.974,05	45.202,34	0,00	101.000,00	280.968,67	179.968,67	0,00	111.919,81
7.411,50	3.522,23	7.261,50	10.783,73	3.372,23	0,00	32.200,00	48.440,23	16.240,23	0,00	8.867,70
51.136,65	45.297,95	1,05	45.299,00	0,00	5.837,65	219.600,00	450.338,35	230.738,35	0,00	49.288,35
58.548,15	48.820,18	7.262,55	56.082,73	3.372,23	5.837,65	251.800,00	498.778,58	246.978,58	0,00	58.156,05
1.520.625,85	1.199.597,14	429.366,35	1.628.963,49	171.554,75	63.217,11	3.190.400,00	3.792.395,78	1.410.608,75	808.612,97	2.518.888,68
55.669,55	0,00	5.068,35	5.068,35	0,00	50.601,20	0,00	0,00	0,00	0,00	5.068,35
55.669,55	0,00	5.068,35	5.068,35	0,00	50.601,20	0,00	0,00	0,00	0,00	5.068,35
32.798,35	24.809,24	5.228,25	30.037,49	0,00	2.760,86	4.700,00	33.975,40	29.275,40	0,00	30.409,04
2.495,00	2.495,00	0,00	2.495,00	0,00	0,00	8.800,00	19.433,42	10.633,42	0,00	5.928,78
87.147,96	67.041,70	24.286,30	91.328,00	4.180,04	0,00	75.500,00	127.806,93	52.306,93	0,00	112.391,61
122.441,31	94.345,94	29.514,55	123.860,49	4.180,04	2.760,86	89.000,00	181.215,75	92.215,75	0,00	148.729,43
178.110,86	94.345,94	34.582,90	128.928,84	4.180,04	53.362,06	89.000,00	181.215,75	92.215,75	0,00	153.797,78
1.698.736,71	1.293.943,08	463.949,25	1.757.892,33	175.734,79	116.579,17	3.279.400,00	3.973.611,53	1.502.824,50	808.612,97	2.672.686,46
4.676,36	31.680,32	2.709,24	34.389,56	29.713,20	0,00	92.800,00	96.982,91	4.182,91	0,00	68.553,22
1.253,78	20.712,57	5.865,15	26.577,72	25.323,94	0,00	1.500,00	22.763,48	21.263,48	0,00	5.865,15
0,00	0,00	0,00	0,00	0,00	0,00	141.600,00	0,00	0,00	141.600,00	200.000,00
2.962,50	9.193,28	0,00	9.193,28	6.230,78	0,00	23.300,00	36.050,67	12.750,67	0,00	1.880,96
8.892,64	61.586,17	8.574,39	70.160,56	61.267,92	0,00	259.200,00	155.797,06	38.197,06	141.600,00	276.299,33
97.051,25	20.353,49	841,82	21.195,31	0,00	75.855,94	22.500,00	52.211,29	29.711,29	0,00	841,82
1.866,83	0,00	0,00	0,00	0,00	1.866,83	1.200,00	525,34	0,00	674,66	0,00
38,77	1.825,00	5,43	1.830,43	1.791,66	0,00	35.900,00	33.643,74	0,00	2.256,26	6.317,06
42.708,39	26.914,81	0,00	26.914,81	0,00	15.793,58	144.600,00	186.878,02	42.278,02	0,00	22.680,95
15.495,20	22.683,20	0,00	22.683,20	7.188,00	0,00	103.000,00	42.758,53	0,00	60.241,47	100.000,00
843,60	843,60	0,00	843,60	0,00	0,00	8.100,00	11.526,29	3.426,29	0,00	0,00
0,00	0,00	0,00	0,00	0,00	0,00	1.800,00	2.133,50	333,50	0,00	13,12
0,00	0,00	0,00	0,00	0,00	0,00	600,00	751,15	151,15	0,00	0,00

XVI LEGISLATURA - DISEGNI DI LEGGE E RELAZIONI - DOCUMENTI

Residui a inizio esercizio	GESTIONE DEI RESIDUI PASSIVI					GESTIONE DI CASSA				Totale dei residui passivi al termine dell'esercizio
	Pagati	Rimasti da pagare	Totali	Variazioni		Previsione definitiva	Pagamenti	Differenze rispetto alle previsioni		
				in più	in meno			in più	in meno	
10	11	12	13 = (11 + 12)	14 = (13 - 10)	15 = (10 - 13)	16	17 = (5 + 11)	18 = (17 - 16)	19 = (16 - 17)	20 = (6 + 12)
628.950,27	58.938,94	600.782,27	659.721,21	30.770,94	0,00	1.756.700,00	1.895.909,74	139.209,74	0,00	1.024.397,27
0,00	0,00	0,00	0,00	0,00	0,00	700,00	839,88	139,88	0,00	0,00
0,00	5.349,84	612,00	5.961,84	5.961,84	0,00	11.300,00	24.478,15	13.178,15	0,00	11.821,62
22.510,61	15.748,27	6.762,34	22.510,61	0,00	0,00	6.500,00	22.745,53	16.245,53	0,00	14.935,08
0,00	1.380,00	0,00	1.380,00	1.380,00	0,00	8.600,00	10.545,25	1.945,25	0,00	0,00
175,32	175,32	0,00	175,32	0,00	0,00	0,00	175,32	175,32	0,00	0,00
0,00	16.800,00	0,00	16.800,00	16.800,00	0,00	0,00	16.800,00	16.800,00	0,00	1.918,70
17,54	15.599,98	0,00	15.599,98	15.582,44	0,00	37.400,00	52.979,54	15.579,54	0,00	12.921,58
12.129,37	42.014,58	7.236,14	49.250,72	37.121,35	0,00	33.400,00	81.641,12	48.241,12	0,00	27.147,18
821.787,15	228.627,03	616.240,00	844.867,03	116.596,23	93.516,35	2.172.300,00	2.436.542,39	327.414,78	63.172,39	1.222.994,38
8.315,07	9.706,71	0,00	9.706,71	1.391,64	0,00	9.900,00	28.633,37	18.733,37	0,00	3.476,61
0,00	372,33	0,00	372,33	372,33	0,00	600,00	1.623,05	1.023,05	0,00	0,00
0,00	0,00	0,00	0,00	0,00	0,00	88.900,00	0,00	88.900,00	150.000,00	
73.522,13	21.945,31	4.716,68	26.661,99	0,00	46.860,14	66.000,00	184.846,95	118.846,95	0,00	5.288,44
24,83	20.543,37	24,83	20.568,20	20.543,37	0,00	50.500,00	52.187,54	1.687,54	0,00	50.024,83
3.081,62	1.288,13	1.793,49	3.081,62	0,00	0,00	4.700,00	1.288,13	0,00	3.411,87	1.793,49
84.943,65	53.855,85	6.535,00	60.390,85	22.307,34	46.860,14	220.600,00	268.579,04	140.290,91	92.311,87	210.583,37
160.189,40	162.011,58	2.660,09	164.671,67	4.482,27	0,00	202.000,00	872.421,25	670.421,25	0,00	3.512,52
0,00	66.585,11	0,00	66.585,11	66.585,11	0,00	38.900,00	197.293,62	159.293,62	0,00	0,00
160.189,40	228.596,69	2.660,09	231.256,78	71.067,38	0,00	240.000,00	1.069.714,87	829.714,87	0,00	3.512,52
21.042,74	0,00	21.042,74	21.042,74	0,00	0,00	1.100,00	0,00	0,00	1.100,00	21.042,74
0,00	0,00	0,00	0,00	0,00	0,00	0,00	70.942,88	70.942,88	0,00	13.000,00
21.042,74	0,00	21.042,74	21.042,74	0,00	0,00	1.100,00	70.942,88	70.942,88	1.100,00	34.042,74
1.096.855,58	572.665,74	655.052,22	1.227.717,96	271.238,87	140.376,49	2.893.200,00	4.001.576,24	1.406.560,50	298.184,26	1.747.432,34
28.600,00	0,00	28.600,00	28.600,00	0,00	0,00	0,00	0,00	0,00	0,00	28.600,00
28.600,00	0,00	28.600,00	28.600,00	0,00	0,00	0,00	0,00	0,00	0,00	28.600,00
47,38	565,08	17,70	582,78	535,40	0,00	100,00	836,63	736,63	0,00	17,70
3.847,15	3.847,15	0,00	3.847,15	0,00	0,00	100,00	3.847,15	3.747,15	0,00	0,00
6.052,71	16.412,52	578,01	16.990,53	10.937,82	0,00	82.400,00	43.467,02	0,00	38.932,98	450.578,01
9.947,24	20.824,75	595,71	21.420,46	11.473,22	0,00	82.600,00	48.150,80	4.483,78	38.932,98	450.595,71
38.547,24	20.824,75	29.195,71	50.020,46	11.473,22	0,00	82.600,00	48.150,80	4.483,78	38.932,98	479.195,71
1.135.402,82	593.490,49	684.247,93	1.277.738,42	282.712,09	140.376,49	2.975.800,00	4.049.727,04	1.411.044,28	337.117,24	2.226.628,05
0,00	0,00	1.100,00	1.100,00	1.100,00	0,00	0,00	0,00	0,00	0,00	1.100,00
18.909,57	12.382,76	9.751,51	22.134,27	3.224,70	0,00	23.700,00	26.673,33	2.973,33	0,00	30.676,25
2.548,46	7.611,69	3.334,77	10.946,46	8.398,00	0,00	0,00	7.611,69	7.611,69	0,00	3.334,77

XVI LEGISLATURA - DISEGNI DI LEGGE E RELAZIONI - DOCUMENTI

TITOLI / CATEGORIE		GESTIONE DI COMPETENZA								
		Previsioni				Somme impegnate			Differenze rispetto alle previsioni	
		Previsione iniziale	Variazioni in aumento	Variazioni in diminuzione	Previsione definitiva	Pagate	Rimasti da pagare	Totale impegni	in più	in meno
1	2	3	4 = (1 + 2 - 3)	5	6	7 = (5 + 6)	8 = (7 - 4)	9 = (4 - 7)		
08.106.1.02.069	Mensa	4.990,00	15.000,00	0,00	19.990,00	10.903,86	9.086,14	19.990,00	0,00	0,00
	Totale categoria 08.106.1.02	44.990,00	49.495,31	39.280,00	55.205,31	25.194,43	30.010,88	55.205,31	0,00	0,00
08.106.1.03	Beni di consumo e servizi									
08.106.1.03.101	Spese d'ufficio	20.000,00	34.749,35	19.920,00	34.829,35	14.427,73	20.401,62	34.829,35	0,00	0,00
08.106.1.03.103	Spese postali e telegrafiche	0,00	5.000,00	0,00	5.000,00	1.476,10	3.523,90	5.000,00	0,00	0,00
08.106.1.03.104	Spese telefoniche e canoni di trasmissione dati	0,00	28.253,50	0,00	28.253,50	12.833,00	15.420,50	28.253,50	0,00	0,00
08.106.1.03.105	Energia elettrica, acqua gas e riscaldamento	0,00	75.968,05	0,00	75.968,05	26.275,80	49.692,25	75.968,05	0,00	0,00
08.106.1.03.107	Software	0,00	8.000,00	0,00	8.000,00	7.949,62	50,38	8.000,00	0,00	0,00
08.106.1.03.109	Altri mezzi di trasporto: manutenzione, esercizio e noleggio	0,00	8.440,00	0,00	8.440,00	5.832,19	2.607,81	8.440,00	0,00	0,00
08.106.1.03.110	Noleggio apparecchiature	0,00	0,00	0,00	0,00	0,00	0,00	0,00	0,00	0,00
08.106.1.03.112	Assicurazioni	0,00	2.912,34	0,00	2.912,34	1.403,00	1.509,34	2.912,34	0,00	0,00
08.106.1.03.118	Indennità di missione, gettoni di presenza e rimborso spese ai componenti di organismi collegiali ed ai Panel di valutazione	0,00	1.500,00	0,00	1.500,00	1.092,78	407,22	1.500,00	0,00	0,00
08.106.1.03.124	Altre prestazioni da terzi	0,00	17.500,00	0,00	17.500,00	10.042,10	7.457,90	17.500,00	0,00	0,00
08.106.1.03.127	Manutenzione ordinaria ed oneri accessori degli immobili in locazione, in comodato o in uso	0,00	45.729,00	0,00	45.729,00	40.725,00	5.004,00	45.729,00	0,00	0,00
08.106.1.03.133	Giardinaggio	0,00	3.600,00	0,00	3.600,00	1.800,00	1.800,00	3.600,00	0,00	0,00
08.106.1.03.134	Trasporti, traslochi e facchinaggi	0,00	0,00	0,00	0,00	0,00	0,00	0,00	0,00	0,00
08.106.1.03.135	Vigilanza	0,00	7.506,72	0,00	7.506,72	5.630,04	1.876,68	7.506,72	0,00	0,00
08.106.1.03.136	Pulizia	42.000,00	20.000,00	29.253,50	32.746,50	28.681,47	4.065,03	32.746,50	0,00	0,00
	Totale categoria 08.106.1.03	62.000,00	259.158,96	49.173,50	271.985,46	158.168,83	113.816,63	271.985,46	0,00	0,00
08.106.1.04	Beni, servizi e prestazioni tecnico-scientifici									
08.106.1.04.102	Materiale di consumo di laboratorio	46.000,00	110.651,18	25.095,66	131.555,52	49.609,02	81.946,50	131.555,52	0,00	0,00
08.106.1.04.116	Convegni e stampa di atti, mostre ed altre attività di promozione ed immagine	0,00	70.000,00	0,00	70.000,00	29.523,74	40.476,26	70.000,00	0,00	0,00
08.106.1.04.117	Prestazioni tecnico-scientifiche	0,00	232.593,88	0,00	232.593,88	2.712,50	229.881,38	232.593,88	0,00	0,00
08.106.1.04.119	Contratti d'opera e collaborazioni coordinate e continuative	0,00	204.738,46	0,00	204.738,46	77.606,56	127.131,90	204.738,46	0,00	0,00
08.106.1.04.123	Prestazioni da strutture dell'ente	0,00	0,00	0,00	0,00	0,00	0,00	0,00	0,00	0,00
08.106.1.04.130	Manutenzione di attrezzature tecniche, macchine e strumentazione scientifica	0,00	45.716,28	0,00	45.716,28	40.965,56	4.750,72	45.716,28	0,00	0,00
08.106.1.04.137	Smaltimento di rifiuti tossici e nocivi	0,00	0,00	0,00	0,00	0,00	0,00	0,00	0,00	0,00
08.106.1.04.144	Acquisizione di servizi bibliografici e di consultazione di periodici on-line	0,00	0,00	0,00	0,00	0,00	0,00	0,00	0,00	0,00
08.106.1.04.251	Progetti di ricerca	550.000,00	0,00	362.030,00	187.970,00	0,00	187.970,00	187.970,00	0,00	0,00
	Totale categoria 08.106.1.04	596.000,00	663.699,80	387.125,66	872.574,14	200.417,38	672.156,76	872.574,14	0,00	0,00
08.106.1.05	Dottorati, borse di studio ed assegni di ricerca									
08.106.1.05.121	Assegni per la collaborazione ad attività di ricerca	0,00	289.281,00	0,00	289.281,00	107.276,47	182.004,53	289.281,00	0,00	0,00
	Totale categoria 08.106.1.05	0,00	289.281,00	0,00	289.281,00	107.276,47	182.004,53	289.281,00	0,00	0,00
08.106.1.06	Oneri tributari									
08.106.1.06.451	Imposte, tasse e tributi vari	0,00	0,00	0,00	0,00	0,00	0,00	0,00	0,00	0,00
08.106.1.06.452	Imposta sul valore aggiunto	21.200,00	62.845,23	13.148,00	70.897,23	31.599,45	39.297,78	70.897,23	0,00	0,00
	Totale categoria 08.106.1.06	21.200,00	62.845,23	13.148,00	70.897,23	31.599,45	39.297,78	70.897,23	0,00	0,00
	Totale Titolo I	724.190,00	1.324.480,30	488.727,16	1.559.943,14	522.656,56	1.037.286,58	1.559.943,14	0,00	0,00
08.106.2	Spese di investimento									
08.106.2.02	Acquisizione di beni di uso durevole									
08.106.2.02.002	Periodici, opere e materiale bibliografico	0,00	521,60	0,00	521,60	217,00	304,60	521,60	0,00	0,00
08.106.2.02.003	Mobili e arredi	0,00	0,00	0,00	0,00	0,00	0,00	0,00	0,00	0,00
08.106.2.02.005	Attrezzature tecniche, macchine e strumentazioni scientifiche	0,00	99.846,00	0,00	99.846,00	24.462,34	75.383,66	99.846,00	0,00	0,00
	Totale categoria 08.106.2.02	0,00	100.367,60	0,00	100.367,60	24.679,34	75.688,26	100.367,60	0,00	0,00
	Totale Titolo II	0,00	100.367,60	0,00	100.367,60	24.679,34	75.688,26	100.367,60	0,00	0,00
	Totale C.d.R. 106	724.190,00	1.424.847,90	488.727,16	1.660.310,74	547.335,90	1.112.974,84	1.660.310,74	0,00	0,00

XVI LEGISLATURA – DISEGNI DI LEGGE E RELAZIONI - DOCUMENTI

Residui a inizio esercizio	GESTIONE DEI RESIDUI PASSIVI					GESTIONE DI CASSA				Totale dei residui passivi al termine dell'esercizio
	Pagati	Rimasti da pagare	Totali	Variazioni		Previsione definitiva	Pagamenti	Differenze rispetto alle previsioni		
				In più	In meno			in più	in meno	
10	11	12	13 = (11 + 12)	14 = (13 - 10)	15 = (10 - 13)	16	17 = (5 + 11)	18 = (17 - 16)	19 = (16 - 17)	20 = (6 + 12)
0,00	3.634,62	0,00	3.634,62	3.634,62	0,00	14.200,00	14.538,48	338,48	0,00	9.086,14
21.458,03	23.629,07	14.186,28	37.815,35	16.357,32	0,00	37.900,00	48.823,50	10.923,50	0,00	44.197,16
19.357,56	10.299,93	5.028,10	15.328,03	0,00	4.029,53	32.600,00	24.727,66	0,00	7.872,34	25.429,72
425,06	740,00	0,00	740,00	314,94	0,00	4.100,00	2.216,10	0,00	1.883,90	3.523,90
20.001,00	2.919,00	1,00	2.920,00	0,00	17.081,00	23.300,00	15.752,00	0,00	7.548,00	15.421,50
26.145,22	34.218,18	869,27	35.087,45	8.942,23	0,00	79.600,00	60.493,98	0,00	19.106,02	50.561,52
0,80	1.918,73	680,21	2.598,94	2.598,14	0,00	5.900,00	9.868,35	3.968,35	0,00	730,59
4.259,18	6.699,05	2.964,41	9.663,46	5.404,28	0,00	6.700,00	12.531,24	5.831,24	0,00	5.572,22
470,50	0,00	0,00	0,00	0,00	470,50	0,00	0,00	0,00	0,00	0,00
0,00	0,00	0,00	0,00	0,00	0,00	1.200,00	1.403,00	203,00	0,00	1.509,34
0,00	0,00	0,00	0,00	0,00	0,00	1.200,00	1.092,78	0,00	107,22	407,22
15.696,03	10.353,14	14.014,07	24.367,21	8.671,18	0,00	14.400,00	20.395,24	5.995,24	0,00	21.471,97
107.078,00	132.549,65	35.763,40	168.313,05	61.235,05	0,00	111.300,00	173.274,65	61.974,65	0,00	40.767,40
11.800,00	5.400,00	0,00	5.400,00	0,00	6.400,00	3.000,00	7.200,00	4.200,00	0,00	1.800,00
3.220,05	29.435,88	1.308,71	30.744,59	27.524,54	0,00	0,00	29.435,88	29.435,88	0,00	1.308,71
8.876,68	5.630,04	0,00	5.630,04	0,00	3.246,64	6.200,00	11.260,08	5.060,08	0,00	1.876,68
32.000,00	20.000,00	0,00	20.000,00	0,00	12.000,00	27.000,00	48.681,47	21.681,47	0,00	4.065,03
249.330,08	260.163,60	60.629,17	320.792,77	114.690,36	43.227,67	316.500,00	418.332,43	138.349,91	36.517,48	174.445,80
144.970,25	35.873,67	47.743,96	83.617,63	0,00	61.352,62	66.900,00	85.482,69	18.582,69	0,00	129.690,46
10.177,12	9.567,76	253,17	9.820,93	0,00	356,19	41.500,00	39.091,50	0,00	2.408,50	40.729,43
372.965,02	355.561,76	2.544,81	358.106,57	0,00	14.858,45	1.800,00	358.274,26	356.474,26	0,00	232.426,19
57.769,88	47.374,79	4.381,77	51.756,56	0,00	6.013,32	71.000,00	124.981,35	53.981,35	0,00	131.513,67
0,00	0,00	0,00	0,00	0,00	0,00	42.700,00	0,00	0,00	42.700,00	0,00
336.061,81	167.255,23	142.694,35	309.949,58	0,00	26.112,23	40.000,00	208.220,79	168.220,79	0,00	147.445,07
0,00	240,00	240,00	480,00	480,00	0,00	0,00	240,00	240,00	0,00	240,00
0,00	0,00	1.000,00	1.000,00	1.000,00	0,00	0,00	0,00	0,00	0,00	1.000,00
99.046,90	0,00	0,00	0,00	0,00	99.046,90	0,00	0,00	0,00	0,00	187.970,00
1.020.990,98	615.873,21	198.858,06	814.731,27	1.480,00	207.739,71	263.900,00	816.290,59	597.499,09	45.108,50	871.014,82
101.227,89	74.419,43	19.834,24	94.253,67	0,00	6.974,22	62.000,00	181.695,90	119.695,90	0,00	201.838,77
101.227,89	74.419,43	19.834,24	94.253,67	0,00	6.974,22	62.000,00	181.695,90	119.695,90	0,00	201.838,77
2,00	1.114,50	0,00	1.114,50	1.112,50	0,00	0,00	1.114,50	1.114,50	0,00	0,00
3.535,98	1.040,04	1.300,00	2.340,04	0,00	1.195,94	32.500,00	32.639,49	139,49	0,00	40.597,78
3.537,98	2.154,54	1.300,00	3.454,54	1.112,50	1.195,94	32.500,00	33.753,99	1.253,99	0,00	40.597,78
1.396.544,96	976.239,85	294.807,75	1.271.047,60	133.640,18	259.137,54	712.800,00	1.498.896,41	867.722,39	81.625,98	1.332.094,33
341,35	5.957,26	2.170,81	8.128,07	7.786,72	0,00	200,00	6.174,26	5.974,26	0,00	2.475,41
0,00	2.253,60	0,00	2.253,60	2.253,60	0,00	0,00	2.253,60	2.253,60	0,00	0,00
6.752,43	22.929,80	3.220,40	26.150,20	19.397,77	0,00	43.300,00	47.392,14	4.092,14	0,00	78.604,06
7.093,78	31.140,66	5.391,21	36.531,87	29.438,09	0,00	43.500,00	55.820,00	12.320,00	0,00	81.079,47
7.093,78	31.140,66	5.391,21	36.531,87	29.438,09	0,00	43.500,00	55.820,00	12.320,00	0,00	81.079,47
1.403.638,74	1.007.380,51	300.198,96	1.307.579,47	163.078,27	259.137,54	756.300,00	1.554.716,41	880.042,39	81.625,98	1.413.173,80

XVI LEGISLATURA – DISEGNI DI LEGGE E RELAZIONI - DOCUMENTI

Residui a inizio esercizio	GESTIONE DEI RESIDUI PASSIVI					GESTIONE DI CASSA				Totale dei residui passivi al termine dell'esercizio
	Pagati	Rimasti da pagare	Totali	Variazioni		Previsione definitiva	Pagamenti	Differenze rispetto alle previsioni		
				in più	in meno			in più	in meno	
10	11	12	13 = (11 + 12)	14 = (13 - 10)	15 = (10 - 13)	16	17 = (5 + 11)	18 = (17 - 16)	19 = (16 - 17)	20 = (6 + 12)
27.549,53	4.626,85	23.343,19	27.970,04	420,51	0,00	22.300,00	5.650,94	0,00	16.649,06	33.819,10
408,60	0,00	408,60	408,60	0,00	0,00	0,00	0,00	0,00	0,00	6.296,19
1.442,29	1.442,29	0,00	1.442,29	0,00	0,00	4.700,00	3.842,31	0,00	857,69	4.199,98
29.400,42	6.069,14	23.751,79	29.820,93	420,51	0,00	27.000,00	9.493,25	0,00	17.506,75	44.315,27
2.925,70	521,27	2.404,43	2.925,70	0,00	0,00	3.300,00	521,27	0,00	2.778,73	6.404,43
1.000,00	3,62	996,38	1.000,00	0,00	0,00	800,00	3,62	0,00	796,38	1.996,38
1.730,78	1.456,53	274,25	1.730,78	0,00	0,00	2.100,00	1.456,53	0,00	643,47	2.774,25
0,00	0,00	0,00	0,00	0,00	0,00	2.500,00	0,00	0,00	2.500,00	3.000,00
1.000,00	278,19	721,81	1.000,00	0,00	0,00	800,00	278,19	0,00	521,81	721,81
21.691,68	9.998,06	11.693,62	21.691,68	0,00	0,00	8.600,00	9.998,06	1.398,06	0,00	22.093,62
17.505,98	8.111,40	3.220,88	11.332,28	0,00	6.173,70	14.900,00	15.034,50	134,50	0,00	34.369,28
1.530,42	1.426,43	103,99	1.530,42	0,00	0,00	0,00	1.426,43	1.426,43	0,00	103,99
47.384,56	21.795,50	19.415,36	41.210,86	0,00	6.173,70	33.000,00	28.718,60	2.958,99	7.240,39	71.463,76
0,00	0,00	0,00	0,00	0,00	0,00	0,00	0,00	0,00	0,00	1.000,00
29.280,00	0,00	16.646,49	16.646,49	0,00	12.633,51	22.800,00	7.000,00	0,00	15.800,00	48.096,26
0,00	12.054,00	646,00	12.700,00	12.700,00	0,00	0,00	12.138,75	12.138,75	0,00	646,00
105.200,00	0,00	5.200,00	5.200,00	0,00	100.000,00	75.300,00	0,00	0,00	75.300,00	85.200,00
38.010,33	3.792,80	34.217,53	38.010,33	0,00	0,00	23.700,00	3.792,80	0,00	19.907,20	74.767,97
0,00	0,00	28,50	28,50	28,50	0,00	14.800,00	25.028,50	10.228,50	0,00	28,50
172.490,33	15.846,80	56.738,52	72.585,32	12.728,50	112.633,51	136.600,00	47.960,05	22.367,25	111.007,20	209.738,73
0,00	0,00	0,00	0,00	0,00	0,00	22.800,00	14.098,41	0,00	8.701,59	44.351,82
0,00	12.213,00	0,00	12.213,00	12.213,00	0,00	0,00	12.213,00	12.213,00	0,00	0,00
0,00	12.213,00	0,00	12.213,00	12.213,00	0,00	22.800,00	26.311,41	12.213,00	8.701,59	44.351,82
0,00	0,00	0,00	0,00	0,00	0,00	0,00	5.887,61	5.887,61	0,00	0,00
0,00	0,00	0,00	0,00	0,00	0,00	0,00	5.887,61	5.887,61	0,00	0,00
249.275,31	55.924,44	99.905,67	155.830,11	25.362,01	118.807,21	219.400,00	118.370,92	43.426,85	144.455,93	369.869,58
0,00	6.145,20	0,00	6.145,20	6.145,20	0,00	370.700,00	6.145,20	0,00	364.554,80	0,00
0,00	6.145,20	0,00	6.145,20	6.145,20	0,00	370.700,00	6.145,20	0,00	364.554,80	0,00
0,00	6.145,20	0,00	6.145,20	6.145,20	0,00	370.700,00	6.145,20	0,00	364.554,80	0,00
249.275,31	62.069,64	99.905,67	161.975,31	31.507,21	118.807,21	590.100,00	124.516,12	43.426,85	509.010,73	369.869,58
10.201.284,87	6.576.777,51	3.012.713,71	9.589.491,22	1.390.309,20	2.002.102,85	11.100.000,00	15.874.345,58	7.003.371,87	2.229.026,29	12.350.140,04

XVI LEGISLATURA - DISEGNI DI LEGGE E RELAZIONI - DOCUMENTI

TITOLI / CATEGORIE		GESTIONE DI COMPETENZA								
		Previsioni				Somme impegnate			Differenze rispetto alle previsioni	
		Previsione iniziale	Variazioni in aumento	Variazioni in diminuzione	Previsione definitiva	Pagate	Rimasti da pagare	Totale impegni	in più	in meno
1	2	3	4 = (1 + 2 - 3)	5	6	7 = (5 + 6)	8 = (7 - 4)	9 = (4 - 7)		
09.001.1.04	Beni, servizi e prestazioni tecnico-scientifici									
09.001.1.04.102	Materiale di consumo di laboratorio	0,00	2.770,00	0,00	2.770,00	0,00	2.770,00	2.770,00	0,00	0,00
	Totale categoria 09.001.1.04	0,00	2.770,00	0,00	2.770,00	0,00	2.770,00	2.770,00	0,00	0,00
	Totale Titolo I	0,00	2.770,00	0,00	2.770,00	0,00	2.770,00	2.770,00	0,00	0,00
	Totale C.d.R. 001	0,00	2.770,00	0,00	2.770,00	0,00	2.770,00	2.770,00	0,00	0,00
09.003										
09.003.1	Spese correnti									
09.003.1.02	Spese per il personale									
09.003.1.02.061	Missioni del personale dipendente	59.100,00	88.417,08	14.100,00	133.417,08	55.931,73	77.485,35	133.417,08	0,00	0,00
09.003.1.02.064	Formazione professionale ed aggiornamento del personale di cui ai CC.C.N.L.	0,00	0,00	0,00	0,00	0,00	0,00	0,00	0,00	0,00
09.003.1.02.069	Mensa	44.000,00	23.395,00	44.000,00	23.395,00	20.085,28	3.309,72	23.395,00	0,00	0,00
	Totale categoria 09.003.1.02	103.100,00	111.812,08	58.100,00	156.812,08	76.017,01	80.795,07	156.812,08	0,00	0,00
09.003.1.03	Beni di consumo e servizi									
09.003.1.03.101	Spese d'ufficio	3.000,00	16.811,87	0,00	19.811,87	8.482,13	11.329,74	19.811,87	0,00	0,00
09.003.1.03.103	Spese postali e telegrafiche	0,00	780,00	0,00	780,00	291,90	488,10	780,00	0,00	0,00
09.003.1.03.104	Spese telefoniche e canoni di trasmissione dati	2.000,00	14.037,00	0,00	16.037,00	11.986,60	4.050,40	16.037,00	0,00	0,00
09.003.1.03.105	Energia elettrica, acqua gas e riscaldamento	0,00	40.544,66	0,00	40.544,66	17.340,10	23.204,56	40.544,66	0,00	0,00
09.003.1.03.107	Software	1.001,00	0,00	0,00	1.001,00	0,00	1.001,00	1.001,00	0,00	0,00
09.003.1.03.110	Noleggio apparecchiature	0,00	18.872,00	0,00	18.872,00	16.940,18	1.931,82	18.872,00	0,00	0,00
09.003.1.03.118	Indennità di missione, gettoni di presenza e rimborso spese ai componenti di organismi collegiali ed ai Panel di valutazione	0,00	785,13	0,00	785,13	785,13	0,00	785,13	0,00	0,00
09.003.1.03.124	Altre prestazioni da terzi	38.199,00	0,00	4.199,00	34.000,00	401,45	33.598,55	34.000,00	0,00	0,00
09.003.1.03.128	Manutenzione ordinaria di immobili di proprietà	0,00	10.138,00	0,00	10.138,00	9.366,95	771,05	10.138,00	0,00	0,00
09.003.1.03.135	Vigilanza	23.990,00	0,00	23.990,00	0,00	0,00	0,00	0,00	0,00	0,00
09.003.1.03.136	Pulizia	12.600,00	0,00	12.600,00	0,00	0,00	0,00	0,00	0,00	0,00
	Totale categoria 09.003.1.03	80.790,00	101.968,66	40.789,00	141.969,66	65.594,44	76.375,22	141.969,66	0,00	0,00
09.003.1.04	Beni, servizi e prestazioni tecnico-scientifici									
09.003.1.04.102	Materiale di consumo di laboratorio	41.750,00	15.597,00	30.169,66	27.177,34	16.695,98	10.481,36	27.177,34	0,00	0,00
09.003.1.04.115	Realizzazione, stampa, diffusione e spedizione di pubblicazioni	0,00	0,00	0,00	0,00	0,00	0,00	0,00	0,00	0,00
09.003.1.04.116	Convegni e stampa di atti, mostre ed altre attività di promozione ed immagine	0,00	2.270,42	0,00	2.270,42	2.270,42	0,00	2.270,42	0,00	0,00
09.003.1.04.117	Prestazioni tecnico-scientifiche	100.627,07	50.000,00	2.679,52	147.947,55	28.230,26	119.717,29	147.947,55	0,00	0,00
09.003.1.04.119	Contratti d'opera e collaborazioni coordinate e continuative	155.413,58	137.107,14	10.397,72	282.123,00	4.038,02	278.084,98	282.123,00	0,00	0,00
09.003.1.04.122	Professori visitatori	0,00	940,00	0,00	940,00	940,00	0,00	940,00	0,00	0,00
09.003.1.04.130	Manutenzione di attrezzature tecniche, macchine e strumentazione scientifica	10.000,00	780,00	0,00	10.780,00	0,00	10.780,00	10.780,00	0,00	0,00
	Totale categoria 09.003.1.04	307.790,65	206.694,56	43.246,90	471.238,31	52.174,68	419.063,63	471.238,31	0,00	0,00
09.003.1.05	Dottorati, borse di studio ed assegni di ricerca									
09.003.1.05.121	Assegni per la collaborazione ad attività di ricerca	59.000,00	62.226,74	19.000,00	102.226,74	32.759,84	69.466,90	102.226,74	0,00	0,00
09.003.1.05.202	Dottorati di ricerca	0,00	0,00	0,00	0,00	0,00	0,00	0,00	0,00	0,00
	Totale categoria 09.003.1.05	59.000,00	62.226,74	19.000,00	102.226,74	32.759,84	69.466,90	102.226,74	0,00	0,00
09.003.1.06	Oneri tributari									
09.003.1.06.452	Imposta sul valore aggiunto	0,00	31.750,00	0,00	31.750,00	31.446,47	303,53	31.750,00	0,00	0,00
	Totale categoria 09.003.1.06	0,00	31.750,00	0,00	31.750,00	31.446,47	303,53	31.750,00	0,00	0,00
	Totale Titolo I	550.680,65	514.452,04	161.135,90	903.996,79	257.992,44	646.004,35	903.996,79	0,00	0,00
09.003.2	Spese di investimento									
09.003.2.02	Acquisizione di beni di uso durevole									
09.003.2.02.002	Periodici, opere e materiale bibliografico	9.000,00	7.019,00	9.000,00	7.019,00	5.461,62	1.557,38	7.019,00	0,00	0,00

XVI LEGISLATURA - DISEGNI DI LEGGE E RELAZIONI - DOCUMENTI

Residui a inizio esercizio	GESTIONE DEI RESIDUI PASSIVI					GESTIONE DI CASSA				Totale dei residui passivi al termine dell'esercizio
	Pagati	Rimasti da pagare	Totali	Variazioni		Previsione definitiva	Pagamenti	Differenze rispetto alle previsioni		
				in più	in meno			in più	in meno	
10	11	12	13 = (11 + 12)	14 = (13 - 10)	15 = (10 - 13)	16	17 = (5 + 11)	18 = (17 - 16)	19 = (16 - 17)	20 = (6 + 12)
0,00	0,00	0,00	0,00	0,00	0,00	0,00	0,00	0,00	0,00	2.770,00
0,00	0,00	0,00	0,00	0,00	0,00	0,00	0,00	0,00	0,00	2.770,00
0,00	0,00	0,00	0,00	0,00	0,00	0,00	0,00	0,00	0,00	2.770,00
0,00	0,00	0,00	0,00	0,00	0,00	0,00	0,00	0,00	0,00	2.770,00
41.040,22	39.325,64	0,00	39.325,64	0,00	1.714,58	60.900,00	95.257,37	34.357,37	0,00	77.485,35
0,00	8.599,51	5.922,48	14.521,99	14.521,99	0,00	0,00	8.599,51	8.599,51	0,00	5.922,48
9.891,76	9.891,76	0,00	9.891,76	0,00	0,00	11.800,00	29.977,04	18.177,04	0,00	3.309,72
50.931,98	57.816,91	5.922,48	63.739,39	14.521,99	1.714,58	72.700,00	133.833,92	61.133,92	0,00	86.717,55
10.715,68	5.466,44	2.848,56	8.315,00	0,00	2.400,68	9.300,00	13.948,57	4.648,57	0,00	14.178,30
242,13	78,88	0,00	78,88	0,00	163,25	400,00	370,78	0,00	29,22	488,10
3.555,54	1.795,23	0,00	1.795,23	0,00	1.760,31	8.400,00	13.781,83	5.381,83	0,00	4.050,40
7.403,98	7.403,98	0,00	7.403,98	0,00	0,00	21.300,00	24.744,08	3.444,08	0,00	23.204,56
0,00	2.153,10	430,00	2.583,10	2.583,10	0,00	500,00	2.153,10	1.653,10	0,00	1.431,00
400,21	226,32	0,00	226,32	0,00	173,89	9.900,00	17.166,50	7.266,50	0,00	1.931,82
0,00	0,00	0,00	0,00	0,00	0,00	400,00	785,13	385,13	0,00	0,00
103.429,64	0,00	0,00	0,00	0,00	103.429,64	20.000,00	401,45	0,00	19.598,55	33.598,55
1.595,44	1.537,07	0,00	1.537,07	0,00	58,37	5.300,00	10.904,02	5.604,02	0,00	771,05
61.136,08	57.406,03	4.148,15	61.554,18	418,10	0,00	0,00	57.406,03	57.406,03	0,00	4.148,15
22.209,76	19.938,43	1.537,38	21.475,81	0,00	733,95	0,00	19.938,43	19.938,43	0,00	1.537,38
210.688,46	96.005,48	8.964,09	104.969,57	3.001,20	108.720,09	75.500,00	161.599,92	105.727,69	19.627,77	85.339,31
5.679,86	1.361,24	651,61	2.012,85	0,00	3.667,01	24.500,00	18.057,22	0,00	6.442,78	11.132,97
2.500,00	0,00	0,00	0,00	0,00	2.500,00	0,00	0,00	0,00	0,00	0,00
0,00	0,00	0,00	0,00	0,00	0,00	2.000,00	2.270,42	270,42	0,00	0,00
101.176,90	146.498,16	0,00	146.498,16	45.321,26	0,00	135.900,00	174.728,42	38.828,42	0,00	119.717,29
125.937,71	64.682,24	6.418,33	71.100,57	0,00	54.837,14	109.800,00	68.720,26	0,00	41.079,74	284.503,31
5.000,00	1.339,76	0,00	1.339,76	0,00	3.660,24	0,00	2.279,76	2.279,76	0,00	0,00
7.088,84	1.836,60	0,00	1.836,60	0,00	5.252,24	9.700,00	1.836,60	0,00	7.863,40	10.780,00
247.383,31	215.718,00	7.069,94	222.787,94	45.321,26	69.916,63	281.900,00	267.892,68	41.378,60	55.385,92	426.133,57
28.318,66	28.035,50	0,00	28.035,50	0,00	283,16	36.600,00	60.795,34	24.195,34	0,00	69.466,90
45.500,45	42.007,49	3.492,96	45.500,45	0,00	0,00	0,00	42.007,49	42.007,49	0,00	3.492,96
73.819,11	70.042,99	3.492,96	73.535,95	0,00	283,16	36.600,00	102.802,83	66.202,83	0,00	72.959,86
0,00	0,00	0,00	0,00	0,00	0,00	21.900,00	31.446,47	9.546,47	0,00	303,53
0,00	0,00	0,00	0,00	0,00	0,00	21.900,00	31.446,47	9.546,47	0,00	303,53
582.822,86	439.583,38	25.449,47	465.032,85	62.844,45	180.634,46	488.600,00	697.575,82	283.989,51	75.013,69	671.453,82
2.466,58	633,33	886,30	1.519,63	0,00	946,95	3.800,00	6.094,95	2.294,95	0,00	2.443,68

XVI LEGISLATURA – DISEGNI DI LEGGE E RELAZIONI - DOCUMENTI

Residui a inizio esercizio	GESTIONE DEI RESIDUI PASSIVI					GESTIONE DI CASSA				Totale dei residui passivi al termine dell'esercizio
	Pagati	Rimasti da pagare	Totali	Variazioni		Previsione definitiva	Pagamenti	Differenze rispetto alle previsioni		
				in più	in meno			in più	in meno	
10	11	12	13 = (11 + 12)	14 = (13 - 10)	15 = (10 - 13)	16	17 = (5 + 11)	18 = (17 - 16)	19 = (16 - 17)	20 = (6 + 12)
16.646,61	0,00	13.374,48	13.374,48	0,00	3.272,13	22.800,00	13.531,27	0,00	9.268,73	45.137,81
19.113,19	633,33	14.260,78	14.894,11	0,00	4.219,08	26.600,00	19.626,22	2.294,95	9.268,73	47.581,49
19.113,19	633,33	14.260,78	14.894,11	0,00	4.219,08	26.600,00	19.626,22	2.294,95	9.268,73	47.581,49
601.936,05	440.216,71	39.710,25	479.926,96	62.844,45	184.853,54	515.200,00	717.202,04	286.284,46	84.282,42	719.035,31
6.799,89	5.303,99	2.696,19	8.000,18	1.200,29	0,00	8.500,00	6.701,81	0,00	1.798,19	18.185,99
3.917,94	11.612,07	5.940,87	17.552,94	13.635,00	0,00	0,00	11.612,07	11.612,07	0,00	5.940,87
17.885,65	6.230,78	5.809,94	12.040,72	0,00	5.844,93	14.600,00	15.265,40	665,40	0,00	25.775,32
28.603,48	23.146,84	14.447,00	37.593,84	14.835,29	5.844,93	23.100,00	33.579,28	12.277,47	1.798,19	49.902,18
8.629,32	9.509,65	597,72	10.107,37	1.478,05	0,00	11.000,00	18.732,51	7.732,51	0,00	13.074,62
1.250,90	0,00	420,00	420,00	0,00	830,90	0,00	0,00	0,00	0,00	420,00
1.590,90	935,50	655,40	1.590,90	0,00	0,00	0,00	935,50	935,50	0,00	655,40
0,00	0,00	0,00	0,00	0,00	0,00	0,00	59.109,84	59.109,84	0,00	0,00
4.104,44	2.091,34	1.384,93	3.476,27	0,00	628,17	0,00	2.331,12	2.331,12	0,00	3.580,18
0,00	0,00	0,00	0,00	0,00	0,00	600,00	1.053,23	453,23	0,00	0,00
3.214,46	4.692,43	854,92	5.547,35	2.332,89	0,00	51.300,00	139.260,68	87.960,68	0,00	911,67
595,56	595,56	0,00	595,56	0,00	0,00	0,00	595,56	595,56	0,00	0,00
0,00	0,00	0,00	0,00	0,00	0,00	27.200,00	51.800,00	24.600,00	0,00	0,00
0,00	5.580,00	0,00	5.580,00	5.580,00	0,00	0,00	5.580,00	5.580,00	0,00	0,00
19.385,58	23.404,48	3.912,97	27.317,45	9.390,94	1.459,07	90.100,00	279.398,44	189.298,44	0,00	18.641,87
0,00	0,00	0,00	0,00	0,00	0,00	11.400,00	3.207,60	0,00	8.192,40	0,00
0,00	0,00	0,00	0,00	0,00	0,00	9.000,00	2.400,00	0,00	6.600,00	3.099,59
1.457,20	1.457,20	0,00	1.457,20	0,00	0,00	14.000,00	3.076,08	0,00	10.923,92	4.781,12
40.773,03	5.999,98	0,02	6.000,00	0,00	34.773,03	45.100,00	5.999,98	0,00	39.100,02	0,02
14.975,02	30.648,89	2,61	30.651,50	15.676,48	0,00	76.900,00	77.428,52	528,52	0,00	2,61
1.173,96	4.739,78	2.015,49	6.755,27	5.581,31	0,00	3.200,00	7.944,69	4.744,69	0,00	3.713,88
0,00	0,00	0,00	0,00	0,00	0,00	7.100,00	7.903,39	803,39	0,00	0,00
0,00	762,48	2.968,07	3.730,55	3.730,55	0,00	0,00	762,48	762,48	0,00	2.968,07
0,00	7.703,40	21.386,69	29.090,09	29.090,09	0,00	5.100,00	13.280,95	8.180,95	0,00	21.485,81
0,00	0,00	0,00	0,00	0,00	0,00	1.600,00	0,00	0,00	1.600,00	0,00
17.140,00	0,00	0,00	0,00	0,00	17.140,00	0,00	0,00	0,00	0,00	0,00
75.519,21	51.311,73	26.372,88	77.684,61	54.078,43	51.913,03	173.400,00	122.003,69	15.020,03	66.416,34	36.051,10
24.623,11	28.033,45	0,16	28.033,61	3.410,50	0,00	53.200,00	58.915,53	5.715,53	0,00	21.890,46
16.339,57	13.556,10	0,00	13.556,10	0,00	2.783,47	15.800,00	36.649,58	20.849,58	0,00	3.411,59
40.962,68	41.589,55	0,16	41.589,71	3.410,50	2.783,47	69.000,00	95.565,11	26.565,11	0,00	25.302,05
0,00	0,00	0,00	0,00	0,00	0,00	100,00	83,33	0,00	16,67	0,00
0,00	0,00	0,00	0,00	0,00	0,00	100,00	83,33	0,00	16,67	0,00
164.470,95	139.452,60	44.733,01	184.185,61	81.715,16	62.000,50	355.700,00	530.629,85	243.161,05	68.231,20	129.897,20

XVI LEGISLATURA - DISEGNI DI LEGGE E RELAZIONI - DOCUMENTI

Residui a inizio esercizio	GESTIONE DEI RESIDUI PASSIVI					GESTIONE DI CASSA				Totale dei residui passivi al termine dell'esercizio
	Pagati	Rimasti da pagare	Totali	Variazioni		Previsione definitiva	Pagamenti	Differenze rispetto alle previsioni		
				in più	in meno			in più	in meno	
10	11	12	13 = (11 + 12)	14 = (13 - 10)	15 = (10 - 13)	16	17 = (5 + 11)	18 = (17 - 16)	19 = (16 - 17)	20 = (6 + 12)
17.225,59	1.282,22	4.692,16	5.974,38	0,00	11.251,21	3.700,00	1.333,05	0,00	2.366,95	6.501,33
8.580,74	5.783,70	415,07	6.198,77	0,00	2.381,97	10.300,00	9.980,07	0,00	319,93	8.275,67
25.806,33	7.065,92	5.107,23	12.173,15	0,00	13.633,18	14.000,00	11.313,12	0,00	2.686,88	14.777,00
25.806,33	7.065,92	5.107,23	12.173,15	0,00	13.633,18	14.000,00	11.313,12	0,00	2.686,88	14.777,00
190.277,28	146.518,52	49.840,24	196.358,76	81.715,16	75.633,68	369.700,00	541.942,97	243.161,05	70.918,08	144.674,20
18.030,67	6.764,08	8.316,63	15.080,71	0,00	2.949,96	10.000,00	6.764,08	0,00	3.235,92	28.316,63
18.030,67	6.764,08	8.316,63	15.080,71	0,00	2.949,96	10.000,00	6.764,08	0,00	3.235,92	28.316,63
0,00	0,00	354,81	354,81	354,81	0,00	2.000,00	0,00	0,00	2.000,00	4.354,81
1.754,60	0,00	1.754,60	1.754,60	0,00	0,00	0,00	0,00	0,00	0,00	1.754,60
2.000,00	0,00	2.000,00	2.000,00	0,00	0,00	0,00	0,00	0,00	0,00	2.000,00
0,00	8.177,82	2.039,15	10.216,97	10.216,97	0,00	0,00	8.177,82	8.177,82	0,00	2.039,15
3.754,60	8.177,82	6.148,56	14.326,38	10.571,78	0,00	2.000,00	8.177,82	8.177,82	2.000,00	10.148,56
2.000,00	0,00	2.000,00	2.000,00	0,00	0,00	37.900,00	6,00	0,00	37.900,00	31.492,43
51.005,87	1.551,74	49.454,13	51.005,87	0,00	0,00	0,00	1.551,74	1.551,74	0,00	49.454,13
53.005,87	1.551,74	51.454,13	53.005,87	0,00	0,00	37.900,00	1.551,74	1.551,74	37.900,00	80.946,56
0,00	0,00	0,00	0,00	0,00	0,00	300,00	0,00	0,00	300,00	0,00
0,00	0,00	0,00	0,00	0,00	0,00	300,00	0,00	0,00	300,00	0,00
74.791,14	16.493,64	65.919,32	82.412,96	10.571,78	2.949,96	50.200,00	16.493,64	9.729,56	43.435,92	119.411,75
15.000,00	0,00	7.378,18	7.378,18	0,00	7.621,82	14.100,00	0,00	0,00	14.100,00	33.378,18
15.000,00	0,00	7.378,18	7.378,18	0,00	7.621,82	14.100,00	0,00	0,00	14.100,00	33.378,18
15.000,00	0,00	7.378,18	7.378,18	0,00	7.621,82	14.100,00	0,00	0,00	14.100,00	33.378,18
89.791,14	16.493,64	73.297,50	89.791,14	10.571,78	10.571,78	64.300,00	16.493,64	9.729,56	57.535,92	152.789,93
90.482,18	87.251,50	14.475,33	101.726,83	11.244,65	0,00	99.200,00	152.151,49	52.951,49	0,00	83.021,97
6.736,95	9.686,81	13.787,15	23.473,96	16.737,01	0,00	0,00	9.686,81	9.686,81	0,00	14.237,15
0,00	270,00	0,00	270,00	270,00	0,00	0,00	270,00	270,00	0,00	0,00
5.405,73	8.001,88	0,00	8.001,88	2.596,15	0,00	23.900,00	48.184,63	24.284,63	0,00	5.232,63
102.624,86	105.210,19	28.262,48	133.472,67	30.847,81	0,00	123.100,00	210.292,93	87.192,93	0,00	102.491,75
46.252,01	16.855,00	7.068,48	23.923,48	0,00	22.328,53	18.900,00	40.235,14	21.335,14	0,00	14.441,93
870,94	461,96	20,17	482,13	0,00	388,81	800,00	844,60	44,60	0,00	673,72
6.860,54	6.468,35	0,00	6.468,35	0,00	392,19	14.500,00	24.304,92	9.804,92	0,00	2.294,60
0,00	6.000,00	0,00	6.000,00	6.000,00	0,00	31.800,00	6.000,00	0,00	25.800,00	0,00

XVI LEGISLATURA - DISEGNI DI LEGGE E RELAZIONI - DOCUMENTI

Residui a inizio esercizio	GESTIONE DEI RESIDUI PASSIVI					GESTIONE DI CASSA				Totale dei residui passivi al termine dell'esercizio
	Pagati	Rimasti da pagare	Totale	Variazioni		Previsione definitiva	Pagamenti	Differenze rispetto alle previsioni		
				In più	in meno			in più	in meno	
10	11	12	13 = (11 + 12)	14 = (13 - 10)	15 = (10 - 13)	16	17 = (5 + 11)	18 = (17 - 16)	19 = (16 - 17)	20 = (6 + 12)
14.645,72	15.263,63	115,72	15.379,35	733,63	0,00	5.300,00	33.202,33	27.902,33	0,00	15.115,72
18.000,00	16.800,00	0,00	16.800,00	0,00	1.200,00	400,00	17.632,00	17.232,00	0,00	0,00
0,00	0,00	0,00	0,00	0,00	0,00	600,00	1.200,00	600,00	0,00	0,00
0,00	0,00	0,00	0,00	0,00	0,00	800,00	1.504,80	704,80	0,00	0,00
235,30	1.270,22	0,40	1.270,62	1.035,32	0,00	3.900,00	4.097,22	197,22	0,00	0,40
9.267,50	35.558,18	178,75	35.736,93	26.469,43	0,00	9.900,00	40.302,94	30.402,94	0,00	178,75
500,00	7.417,47	0,00	7.417,47	6.917,47	0,00	0,00	12.141,47	12.141,47	0,00	0,00
550,00	0,00	0,00	0,00	0,00	550,00	3.500,00	2.824,99	0,00	675,01	0,00
6.003,43	7.202,12	0,00	7.202,12	1.198,69	0,00	0,00	7.202,12	7.202,12	0,00	0,00
2.999,04	2.818,14	0,00	2.818,14	0,00	180,90	0,00	3.417,18	3.417,18	0,00	299,04
0,00	0,00	0,00	0,00	0,00	0,00	400,00	420,00	20,00	0,00	0,00
0,00	0,00	0,00	0,00	0,00	0,00	700,00	1.290,32	590,32	0,00	0,00
8.123,74	7.623,74	0,00	7.623,74	0,00	500,00	6.900,00	12.706,24	5.806,24	0,00	8.131,99
114.308,22	123.738,81	7.383,52	131.122,33	42.354,54	25.540,43	98.400,00	209.326,27	137.401,28	26.475,01	41.136,15
13.017,76	4.033,59	4.294,99	8.328,58	0,00	4.689,18	2.600,00	5.186,97	2.586,97	0,00	4.294,99
0,00	0,00	0,00	0,00	0,00	0,00	0,00	380,00	380,00	0,00	0,00
10.663,93	3.047,02	0,87	3.047,89	0,00	7.616,04	24.600,00	43.307,10	18.707,10	0,00	230,57
51.641,94	13.155,63	0,00	13.155,63	0,00	38.486,31	132.000,00	40.050,63	0,00	91.949,37	12.274,80
58.493,68	67.185,17	2.511,60	69.696,77	11.203,09	0,00	198.300,00	109.124,50	0,00	89.175,50	104.610,69
7.747,09	20.277,36	0,00	20.277,36	12.530,27	0,00	1.000,00	22.785,36	21.785,36	0,00	432,00
6.500,00	8.541,39	0,00	8.541,39	2.041,39	0,00	6.300,00	11.662,81	5.362,81	0,00	3.740,32
0,00	4.895,40	0,00	4.895,40	4.895,40	0,00	1.800,00	4.895,40	3.095,40	0,00	0,00
0,00	0,00	0,00	0,00	0,00	0,00	193.300,00	0,00	0,00	193.300,00	130.396,00
0,00	41.251,70	0,00	41.251,70	41.251,70	0,00	99.700,00	69.251,70	0,00	30.448,30	0,00
148.064,40	162.387,26	6.807,46	169.194,72	71.921,85	50.791,53	659.600,00	306.644,47	51.917,64	404.873,17	255.979,37
103.760,62	95.973,65	8.046,82	104.020,47	259,85	0,00	143.000,00	180.564,11	37.564,11	0,00	85.729,94
154.658,32	22.979,05	57.174,79	80.153,84	0,00	74.504,48	14.900,00	22.979,05	8.079,05	0,00	57.174,79
258.418,94	118.952,70	65.221,61	184.174,31	259,85	74.504,48	157.900,00	203.543,16	45.643,16	0,00	142.904,73
362,00	181,00	0,00	181,00	0,00	181,00	0,00	181,00	181,00	0,00	0,00
3.000,00	0,00	0,00	0,00	0,00	3.000,00	6.600,00	20.134,86	13.534,86	0,00	6.117,97
3.362,00	181,00	0,00	181,00	0,00	3.181,00	6.600,00	20.315,86	13.715,86	0,00	6.117,97
626.778,42	510.469,96	107.675,07	618.145,03	145.384,05	154.017,44	1.045.600,00	950.122,69	335.870,87	431.348,18	548.629,97
8.287,83	3.729,32	556,40	4.285,72	0,00	4.002,11	7.000,00	3.857,47	0,00	3.142,53	4.855,21
27.233,20	21.733,20	0,00	21.733,20	0,00	5.500,00	14.100,00	29.163,40	15.063,40	0,00	10.197,82
69.965,03	53.652,14	24.653,71	78.305,85	8.340,82	0,00	39.000,00	82.714,89	43.714,89	0,00	332.524,94
105.486,06	79.114,66	25.210,11	104.324,77	8.340,82	9.502,11	60.100,00	115.735,76	58.778,29	3.142,53	347.577,97
105.486,06	79.114,66	25.210,11	104.324,77	8.340,82	9.502,11	60.100,00	115.735,76	58.778,29	3.142,53	347.577,97
732.264,48	589.584,62	132.885,18	722.469,80	153.724,87	163.519,55	1.105.700,00	1.065.858,45	394.649,16	434.490,71	896.207,94

XVI LEGISLATURA – DISEGNI DI LEGGE E RELAZIONI - DOCUMENTI

TITOLI / CATEGORIE		GESTIONE DI COMPETENZA								
		Previsioni				Somme Impegnate			Differenze rispetto alle previsioni	
Codice	Denominazione	Previsione iniziale	Variazioni in aumento	Variazioni in diminuzione	Previsione definitiva	Pagate	Rimasti da pagare	Totale impegni	in più	in meno
		1	2	3	4 = (1 + 2 - 3)	5	6	7 = (5 + 6)	8 = (7 - 4)	9 = (4 - 7)
09.021.1.02	Spese per il personale									
09.021.1.02.061	Missioni del personale dipendente	8.500,00	0,00	0,00	8.500,00	6.729,92	1.770,08	8.500,00	0,00	0,00
09.021.1.02.069	Mensa	1.635,00	0,00	0,00	1.635,00	1.447,81	187,19	1.635,00	0,00	0,00
	Totale categoria 09.021.1.02	10.135,00	0,00	0,00	10.135,00	8.177,73	1.957,27	10.135,00	0,00	0,00
09.021.1.03	Beni di consumo e servizi									
09.021.1.03.104	Spese telefoniche e canoni di trasmissione dati	6.000,00	0,00	6.000,00	0,00	0,00	0,00	0,00	0,00	0,00
09.021.1.03.105	Energia elettrica, acqua gas e riscaldamento	1.635,00	0,00	0,00	1.635,00	1.635,00	0,00	1.635,00	0,00	0,00
09.021.1.03.107	Software	7.000,00	0,00	0,00	7.000,00	0,00	7.000,00	7.000,00	0,00	0,00
	Totale categoria 09.021.1.03	14.635,00	0,00	6.000,00	8.635,00	1.635,00	7.000,00	8.635,00	0,00	0,00
09.021.1.04	Beni, servizi e prestazioni tecnico-scientifici									
09.021.1.04.102	Materiale di consumo di laboratorio	6.500,00	9.514,50	0,00	16.014,50	5.326,16	10.688,34	16.014,50	0,00	0,00
09.021.1.04.122	Professori visitatori	5.000,00	0,00	5.000,00	0,00	0,00	0,00	0,00	0,00	0,00
09.021.1.04.144	Acquisizione di servizi bibliografici e di consultazione di periodici on-line	0,00	0,00	0,00	0,00	0,00	0,00	0,00	0,00	0,00
	Totale categoria 09.021.1.04	11.500,00	9.514,50	5.000,00	16.014,50	5.326,16	10.688,34	16.014,50	0,00	0,00
09.021.1.05	Dottorati, borse di studio ed assegni di ricerca									
09.021.1.05.121	Assegni per la collaborazione ad attivita' di ricerca	28.000,00	40.200,00	0,00	68.200,00	25.066,56	43.133,44	68.200,00	0,00	0,00
	Totale categoria 09.021.1.05	28.000,00	40.200,00	0,00	68.200,00	25.066,56	43.133,44	68.200,00	0,00	0,00
09.021.1.06	Oneri tributari									
09.021.1.06.451	Imposte, tasse e tributi vari	0,00	0,00	0,00	0,00	0,00	0,00	0,00	0,00	0,00
	Totale categoria 09.021.1.06	0,00	0,00	0,00	0,00	0,00	0,00	0,00	0,00	0,00
	Totale Titolo I	64.270,00	49.714,50	11.000,00	102.984,50	40.205,45	62.779,05	102.984,50	0,00	0,00
09.021.2	Spese di investimento									
09.021.2.02	Acquisizione di beni di uso durevole									
09.021.2.02.005	Attrezzature tecniche, macchine e strumentazioni scientifiche	23.000,00	0,00	23.000,00	0,00	0,00	0,00	0,00	0,00	0,00
	Totale categoria 09.021.2.02	23.000,00	0,00	23.000,00	0,00	0,00	0,00	0,00	0,00	0,00
	Totale Titolo II	23.000,00	0,00	23.000,00	0,00	0,00	0,00	0,00	0,00	0,00
	Totale C.d.R. 021	87.270,00	49.714,50	34.000,00	102.984,50	40.205,45	62.779,05	102.984,50	0,00	0,00
09.024										
09.024.1	Spese correnti									
09.024.1.02	Spese per il personale									
09.024.1.02.057	Compensi per prestazioni professionali rientranti in specifiche disposizioni di legge	0,00	0,00	0,00	0,00	0,00	0,00	0,00	0,00	0,00
09.024.1.02.061	Missioni del personale dipendente	0,00	12.019,51	0,00	12.019,51	4.791,01	7.228,50	12.019,51	0,00	0,00
09.024.1.02.064	Formazione professionale ed aggiornamento del personale di cui ai CC.C.N.L.	0,00	0,00	0,00	0,00	0,00	0,00	0,00	0,00	0,00
09.024.1.02.065	Corsi di formazione del personale non ricompresi nel programma di cui ai CC.C.N.L.	0,00	323,10	0,00	323,10	323,10	0,00	323,10	0,00	0,00
09.024.1.02.069	Mensa	10.770,00	1.637,40	0,00	12.407,40	12.407,40	0,00	12.407,40	0,00	0,00
	Totale categoria 09.024.1.02	10.770,00	13.980,01	0,00	24.750,01	17.521,51	7.228,50	24.750,01	0,00	0,00
09.024.1.03	Beni di consumo e servizi									
09.024.1.03.101	Spese d'ufficio	1.508,00	24.464,68	0,00	25.972,68	2.354,05	23.618,63	25.972,68	0,00	0,00
09.024.1.03.103	Spese postali e telegrafiche	430,00	0,00	204,49	225,51	223,79	1,72	225,51	0,00	0,00
09.024.1.03.104	Spese telefoniche e canoni di trasmissione dati	3.230,00	0,00	1.248,76	1.981,24	142,17	1.839,07	1.981,24	0,00	0,00
09.024.1.03.105	Energia elettrica, acqua gas e riscaldamento	0,00	43.773,38	0,00	43.773,38	38.531,06	5.242,32	43.773,38	0,00	0,00
09.024.1.03.107	Software	0,00	85.160,00	0,00	85.160,00	67.104,00	18.056,00	85.160,00	0,00	0,00
09.024.1.03.110	Noleggio apparecchiature	538,50	989,78	0,00	1.528,28	648,56	879,72	1.528,28	0,00	0,00
09.024.1.03.112	Assicurazioni	0,00	2.917,30	0,00	2.917,30	0,00	2.917,30	2.917,30	0,00	0,00
09.024.1.03.113	Spese di rappresentanza	0,00	61,43	0,00	61,43	14,43	47,00	61,43	0,00	0,00

XVI LEGISLATURA - DISEGNI DI LEGGE E RELAZIONI - DOCUMENTI

Residui a inizio esercizio	GESTIONE DEI RESIDUI PASSIVI					GESTIONE DI CASSA				Totale dei residui passivi al termine dell'esercizio
	Pagati	Rimasti da pagare	Totali	Variazioni		Previsione definitiva	Pagamenti	Differenze rispetto alle previsioni		
				in più	in meno			in più	in meno	
10	11	12	13 = (11 + 12)	14 = (13 - 10)	15 = (10 - 13)	16	17 = (5 + 11)	18 = (17 - 16)	19 = (16 - 17)	20 = (6 + 12)
0,00	0,00	0,00	0,00	0,00	0,00	4.300,00	6.729,92	2.429,92	0,00	1.770,08
942,21	182,21	0,00	182,21	0,00	760,00	0,00	1.630,02	1.630,02	0,00	187,19
942,21	182,21	0,00	182,21	0,00	760,00	4.300,00	8.359,94	4.059,94	0,00	1.957,27
0,00	0,00	0,00	0,00	0,00	0,00	0,00	0,00	0,00	0,00	0,00
59,39	59,39	0,00	59,39	0,00	0,00	0,00	1.694,39	1.694,39	0,00	0,00
0,00	0,00	0,00	0,00	0,00	0,00	3.700,00	0,00	0,00	3.700,00	7.000,00
59,39	59,39	0,00	59,39	0,00	0,00	3.700,00	1.694,39	1.694,39	3.700,00	7.000,00
619,20	619,20	0,00	619,20	0,00	0,00	7.200,00	5.945,36	0,00	1.254,64	10.688,34
0,00	0,00	0,00	0,00	0,00	0,00	0,00	0,00	0,00	0,00	0,00
0,00	0,00	0,00	0,00	0,00	0,00	2.700,00	0,00	0,00	2.700,00	0,00
619,20	619,20	0,00	619,20	0,00	0,00	9.900,00	5.945,36	0,00	3.954,64	10.688,34
3.030,90	3.045,85	0,00	3.045,85	14,95	0,00	16.800,00	28.112,41	11.312,41	0,00	43.133,44
3.030,90	3.045,85	0,00	3.045,85	14,95	0,00	16.800,00	28.112,41	11.312,41	0,00	43.133,44
0,00	0,00	760,00	760,00	760,00	0,00	300,00	0,00	0,00	300,00	760,00
0,00	0,00	760,00	760,00	760,00	0,00	300,00	0,00	0,00	300,00	760,00
4.651,70	3.906,65	760,00	4.666,65	774,95	760,00	35.000,00	44.112,10	17.066,74	7.954,64	63.539,05
6.316,27	6.301,32	0,00	6.301,32	0,00	14,95	0,00	6.301,32	6.301,32	0,00	0,00
6.316,27	6.301,32	0,00	6.301,32	0,00	14,95	0,00	6.301,32	6.301,32	0,00	0,00
6.316,27	6.301,32	0,00	6.301,32	0,00	14,95	0,00	6.301,32	6.301,32	0,00	0,00
10.967,97	10.207,97	760,00	10.967,97	774,95	774,95	35.000,00	50.413,42	23.368,06	7.954,64	63.539,05
32.557,59	4.783,20	6.681,46	11.464,66	0,00	21.092,93	0,00	4.783,20	4.783,20	0,00	6.681,46
21.388,37	19.623,28	11.034,30	30.657,58	9.269,21	0,00	5.000,00	24.414,29	19.414,29	0,00	18.262,80
7.610,57	0,00	7.610,57	7.610,57	0,00	0,00	0,00	0,00	0,00	0,00	7.610,57
0,00	0,00	0,00	0,00	0,00	0,00	200,00	323,10	123,10	0,00	0,00
0,00	0,00	0,00	0,00	0,00	0,00	6.200,00	12.407,40	6.207,40	0,00	0,00
61.556,53	24.406,48	25.326,33	49.732,81	9.269,21	21.092,93	11.400,00	41.927,99	30.527,99	0,00	32.554,83
41.994,36	22.374,98	31.032,67	53.407,65	11.413,29	0,00	13.600,00	24.729,03	11.129,03	0,00	54.651,30
1.210,16	763,02	1.059,50	1.822,52	612,36	0,00	200,00	986,81	786,81	0,00	1.061,22
166.922,83	123.568,37	11.031,61	134.599,98	0,00	32.322,85	1.500,00	123.710,54	122.210,54	0,00	12.870,68
24.883,49	38.909,53	3.630,15	42.539,68	17.656,19	0,00	23.100,00	77.440,59	54.340,59	0,00	8.872,47
106.678,69	22.412,52	56.368,09	78.780,61	0,00	27.898,08	44.700,00	89.516,52	44.816,52	0,00	74.424,09
269,59	0,00	375,06	375,06	105,47	0,00	300,00	648,56	348,56	0,00	1.254,78
2.000,50	0,00	2.000,50	2.000,50	0,00	0,00	1.500,00	0,00	0,00	1.500,00	4.917,80
0,00	0,00	0,00	0,00	0,00	0,00	0,00	14,43	14,43	0,00	47,00

XVI LEGISLATURA - DISEGNI DI LEGGE E RELAZIONI - DOCUMENTI

TITOLI / CATEGORIE		GESTIONE DI COMPETENZA								
		Previsioni				Somme impegnate			Differenze rispetto alle previsioni	
Codice	Denominazione	Previsione iniziale	Variazioni in aumento	Variazioni in diminuzione	Previsione definitiva	Pagate	Rimasti da pagare	Totale impegni	in più	in meno
		1	2	3	4 = (1 + 2 - 3)	5	6	7 = (5 + 6)	8 = (7 - 4)	9 = (4 - 7)
09.024.1.03.118	Indennità di missione, gettoni di presenza e rimborso spese ai componenti di organismi collegiali ed ai Panel di valutazione	0,00	0,00	0,00	0,00	0,00	0,00	0,00	0,00	0,00
09.024.1.03.124	Altre prestazioni da terzi	0,00	2.920,00	0,00	2.920,00	0,00	2.920,00	2.920,00	0,00	0,00
09.024.1.03.126	Manutenzione straordinaria ed adattamento immobili in locazione, in comodato o in uso	0,00	0,00	0,00	0,00	0,00	0,00	0,00	0,00	0,00
09.024.1.03.127	Manutenzione ordinaria ed oneri accessori degli immobili in locazione, in comodato o in uso	35.484,85	2.493,63	55,57	37.922,91	31.125,29	6.797,62	37.922,91	0,00	0,00
09.024.1.03.131	Manutenzione software	0,00	3.240,00	0,00	3.240,00	0,00	3.240,00	3.240,00	0,00	0,00
09.024.1.03.135	Vigilanza	19.839,94	0,00	0,00	19.839,94	18.412,87	1.427,07	19.839,94	0,00	0,00
09.024.1.03.136	Pulizia	46.682,21	5.179,73	0,00	51.861,94	42.024,77	9.837,17	51.861,94	0,00	0,00
Totale categoria 09.024.1.03		107.713,50	171.199,93	1.508,82	277.404,61	200.580,99	76.823,62	277.404,61	0,00	0,00
09.024.1.04 Beni, servizi e prestazioni tecnico-scientifici										
09.024.1.04.102	Materiale di consumo di laboratorio	2.334,00	38.146,96	803,27	39.677,69	121,43	39.556,26	39.677,69	0,00	0,00
09.024.1.04.115	Realizzazione, stampa, diffusione e spedizione di pubblicazioni	0,00	4.680,00	0,00	4.680,00	0,00	4.680,00	4.680,00	0,00	0,00
09.024.1.04.116	Convegni e stampa di atti, mostre ed altre attività di promozione ed immagine	0,00	14.710,79	0,00	14.710,79	9.310,79	5.400,00	14.710,79	0,00	0,00
09.024.1.04.117	Prestazioni tecnico-scientifiche	538,50	250,07	0,00	788,57	788,57	0,00	788,57	0,00	0,00
09.024.1.04.119	Contratti d'opera e collaborazioni coordinate e continuative	0,00	144.564,44	0,00	144.564,44	18.660,93	125.903,51	144.564,44	0,00	0,00
09.024.1.04.122	Professori visitatori	0,00	10.024,88	0,00	10.024,88	24,88	10.000,00	10.024,88	0,00	0,00
09.024.1.04.123	Prestazioni da strutture dell'ente	0,00	20.000,00	0,00	20.000,00	0,00	20.000,00	20.000,00	0,00	0,00
09.024.1.04.130	Manutenzione di attrezzature tecniche, macchine e strumentazione scientifica	53.906,54	10.040,00	46.258,20	17.688,34	4.004,59	13.683,75	17.688,34	0,00	0,00
09.024.1.04.132	Deposito, mantenimento e tutela dei brevetti	0,00	0,00	0,00	0,00	0,00	0,00	0,00	0,00	0,00
09.024.1.04.137	Smaltimento di rifiuti tossici e nocivi	4.376,45	0,00	4.376,46	0,00	0,00	0,00	0,00	0,00	0,00
09.024.1.04.143	Personale associato - art. 17 regolamento del personale	0,00	167,02	0,00	167,02	167,02	0,00	167,02	0,00	0,00
09.024.1.04.144	Acquisizione di servizi bibliografici e di consultazione di periodici on-line	0,00	0,00	0,00	0,00	0,00	0,00	0,00	0,00	0,00
Totale categoria 09.024.1.04		61.155,50	242.584,16	51.437,93	252.301,73	33.078,21	219.223,52	252.301,73	0,00	0,00
09.024.1.05 Dottorati, borse di studio ed assegni di ricerca										
09.024.1.05.121	Assegni per la collaborazione ad attività di ricerca	0,00	123.199,92	0,00	123.199,92	21.822,30	101.377,62	123.199,92	0,00	0,00
09.024.1.05.201	Borse di studio	0,00	0,00	0,00	0,00	0,00	0,00	0,00	0,00	0,00
Totale categoria 09.024.1.05		0,00	123.199,92	0,00	123.199,92	21.822,30	101.377,62	123.199,92	0,00	0,00
09.024.1.06 Oneri tributari										
09.024.1.06.451	Imposte, tasse e tributi vari	0,00	0,00	0,00	0,00	0,00	0,00	0,00	0,00	0,00
09.024.1.06.452	Imposta sul valore aggiunto	0,00	87.643,51	0,00	87.643,51	32.672,28	54.971,23	87.643,51	0,00	0,00
Totale categoria 09.024.1.06		0,00	87.643,51	0,00	87.643,51	32.672,28	54.971,23	87.643,51	0,00	0,00
Totale Titolo I		179.639,00	638.607,53	52.946,75	765.299,78	305.675,29	459.624,49	765.299,78	0,00	0,00
09.024.2 Spese di investimento										
09.024.2.02 Acquisizione di beni di uso durevole										
09.024.2.02.002	Periodici, opere e materiale bibliografico	20.491,00	0,00	11.583,02	8.907,98	8.870,59	37,39	8.907,98	0,00	0,00
09.024.2.02.005	Attrezzature tecniche, macchine e strumentazioni scientifiche	0,00	72.078,18	0,00	72.078,18	4.237,74	67.840,44	72.078,18	0,00	0,00
Totale categoria 09.024.2.02		20.491,00	72.078,18	11.583,02	80.986,16	13.108,33	67.877,83	80.986,16	0,00	0,00
Totale Titolo II		20.491,00	72.078,18	11.583,02	80.986,16	13.108,33	67.877,83	80.986,16	0,00	0,00
Totale C.d.R. 024		200.130,00	710.685,71	64.529,77	846.285,94	318.783,62	527.502,32	846.285,94	0,00	0,00
09.028 DINAMICA DEI PROCESSI AMBIENTALI										
09.028.1 Spese correnti										
09.028.1.02 Spese per il personale										
09.028.1.02.061	Missioni del personale dipendente	0,00	4.400,00	0,00	4.400,00	4.077,63	322,37	4.400,00	0,00	0,00
Totale categoria 09.028.1.02		0,00	4.400,00	0,00	4.400,00	4.077,63	322,37	4.400,00	0,00	0,00
09.028.1.03 Beni di consumo e servizi										
09.028.1.03.105	Energia elettrica, acqua gas e riscaldamento	980,00	0,00	0,00	980,00	0,00	980,00	980,00	0,00	0,00

XVI LEGISLATURA - DISEGNI DI LEGGE E RELAZIONI - DOCUMENTI

Residui a inizio esercizio	GESTIONE DEI RESIDUI PASSIVI					GESTIONE DI CASSA				Totale dei residui passivi al termine dell'esercizio
	Pagati	Rimasti da pagare	Totali	Variazioni		Previsione definitiva	Pagamenti	Differenze rispetto alle previsioni		
				in più	in meno			in più	in meno	
10	11	12	13 = (11 + 12)	14 = (13 - 10)	15 = (10 - 13)	16	17 = (5 + 11)	18 = (17 - 16)	19 = (16 - 17)	20 = (6 + 12)
0,00	1.100,32	0,00	1.100,32	1.100,32	0,00	0,00	1.100,32	1.100,32	0,00	0,00
0,00	0,00	17.000,00	17.000,00	17.000,00	0,00	1.500,00	0,00	0,00	1.500,00	19.920,00
23.644,00	0,00	23.644,00	23.644,00	0,00	0,00	0,00	0,00	0,00	0,00	23.644,00
6.476,31	6.805,31	112,00	6.917,31	441,00	0,00	19.900,00	37.930,60	18.030,60	0,00	6.909,62
0,00	5.356,80	595,20	5.952,00	5.952,00	0,00	0,00	5.356,80	5.356,80	0,00	3.835,20
5.835,37	5.835,37	1.074,17	6.909,54	1.074,17	0,00	10.400,00	24.248,24	13.848,24	0,00	2.501,24
14.449,14	10.647,04	0,00	10.647,04	0,00	3.802,10	28.000,00	52.671,81	24.671,81	0,00	9.837,17
394.364,44	237.773,26	147.922,95	385.696,21	55.354,80	64.023,03	144.700,00	438.354,25	296.654,25	3.000,00	224.746,57
48.402,67	18.444,04	61.086,67	79.530,71	31.128,04	0,00	34.600,00	18.565,47	0,00	16.034,53	100.642,93
201,60	6.182,96	1.836,00	8.018,96	7.817,36	0,00	4.200,00	6.182,96	1.982,96	0,00	6.516,00
11.126,90	9.627,82	2.748,46	12.376,28	1.249,38	0,00	13.200,00	18.938,61	5.738,61	0,00	8.148,46
33.391,44	387,54	33.191,14	33.578,68	187,24	0,00	500,00	1.176,11	676,11	0,00	33.191,14
434.770,99	263.295,65	189.951,29	453.246,94	18.475,95	0,00	121.600,00	281.956,58	160.356,58	0,00	315.854,80
4.623,00	7.592,62	5.325,01	12.917,63	8.294,63	0,00	9.000,00	7.617,50	0,00	1.382,50	15.325,01
0,00	0,00	0,00	0,00	0,00	0,00	0,00	0,00	0,00	0,00	20.000,00
140.410,83	25.018,61	32.210,01	57.228,62	0,00	83.182,21	18.900,00	29.023,20	10.123,20	0,00	45.893,76
732,00	719,24	0,00	719,24	0,00	12,76	0,00	719,24	719,24	0,00	0,00
6.545,77	5.967,35	839,18	6.806,53	260,76	0,00	0,00	5.967,35	5.967,35	0,00	839,18
1.000,00	0,00	1.000,00	1.000,00	0,00	0,00	200,00	167,02	0,00	32,98	1.000,00
0,00	5.458,62	0,00	5.458,62	5.458,62	0,00	0,00	5.458,62	5.458,62	0,00	0,00
681.205,20	342.694,45	328.187,76	670.882,21	72.871,98	83.194,97	202.200,00	375.772,66	191.022,67	17.450,01	547.411,28
30.069,72	78.209,15	83.086,48	161.295,63	131.225,91	0,00	79.600,00	100.031,45	20.431,45	0,00	184.464,10
61.725,00	16.767,78	27.957,22	44.725,00	0,00	17.000,00	0,00	16.767,78	16.767,78	0,00	27.957,22
91.794,72	94.976,93	111.043,70	206.020,63	131.225,91	17.000,00	79.600,00	116.799,23	37.199,23	0,00	212.421,32
16.138,78	318,00	28.138,78	28.456,78	12.318,00	0,00	0,00	318,00	318,00	0,00	28.138,78
173.534,92	2.644,89	132.483,99	135.128,88	0,00	38.406,04	60.600,00	35.317,17	0,00	25.282,83	187.455,22
189.673,70	2.962,89	160.622,77	163.585,66	12.318,00	38.406,04	60.600,00	35.635,17	318,00	25.282,83	215.594,00
1.418.594,59	702.814,01	773.103,51	1.475.917,52	281.039,90	223.716,97	498.500,00	1.008.409,30	555.722,14	45.732,84	1.232.728,00
8.411,61	401,55	2.481,61	2.883,16	0,00	5.528,45	9.500,00	9.272,14	0,00	227,86	2.519,00
273.046,01	120.699,13	114.669,50	235.368,63	0,00	37.677,38	35.000,00	124.936,87	89.936,87	0,00	182.509,94
281.457,62	121.100,68	117.151,11	238.251,79	0,00	43.205,83	44.500,00	134.209,01	89.936,87	227,86	185.028,94
281.457,62	121.100,68	117.151,11	238.251,79	0,00	43.205,83	44.500,00	134.209,01	89.936,87	227,86	185.028,94
1.700.052,21	823.914,69	890.254,62	1.714.169,31	281.039,90	266.922,80	543.000,00	1.142.698,31	645.659,01	45.960,70	1.417.756,94
0,00	541,09	0,00	541,09	541,09	0,00	2.200,00	4.618,72	2.418,72	0,00	322,37
0,00	541,09	0,00	541,09	541,09	0,00	2.200,00	4.618,72	2.418,72	0,00	322,37
836,65	181,84	0,00	181,84	0,00	654,81	500,00	181,84	0,00	318,16	980,00

XVI LEGISLATURA – DISEGNI DI LEGGE E RELAZIONI - DOCUMENTI

TITOLI / CATEGORIE		GESTIONE DI COMPETENZA								
		Previsioni				Somme impegnate			Differenze rispetto alle previsioni	
		Previsione iniziale	Variazioni in aumento	Variazioni in diminuzione	Previsione definitiva	Pagate	Rimasti da pagare	Totale impegni	in più	in meno
1	2	3	4 = (1 + 2 - 3)	5	6	7 = (5 + 6)	8 = (7 - 4)	9 = (4 - 7)		
09.028.1.03.131	Manutenzione software	0,00	0,00	0,00	0,00	0,00	0,00	0,00	0,00	0,00
	Totale categoria 09.028.1.03	980,00	0,00	0,00	980,00	0,00	980,00	980,00	0,00	0,00
09.028.1.04	Beni, servizi e prestazioni tecnico-scientifici									
09.028.1.04.102	Materiale di consumo di laboratorio	0,00	0,00	0,00	0,00	0,00	0,00	0,00	0,00	0,00
	Totale categoria 09.028.1.04	0,00	0,00	0,00	0,00	0,00	0,00	0,00	0,00	0,00
09.028.1.05	Dottorati, borse di studio ed assegni di ricerca									
09.028.1.05.121	Assegni per la collaborazione ad attività di ricerca	0,00	0,00	0,00	0,00	0,00	0,00	0,00	0,00	0,00
	Totale categoria 09.028.1.05	0,00	0,00	0,00	0,00	0,00	0,00	0,00	0,00	0,00
	Totale Titolo I	980,00	4.400,00	0,00	5.380,00	4.077,63	1.302,37	5.380,00	0,00	0,00
09.028.2	Spese di investimento									
09.028.2.02	Acquisizione di beni di uso durevole									
09.028.2.02.005	Attrezzature tecniche, macchine e strumentazioni scientifiche	0,00	0,00	0,00	0,00	0,00	0,00	0,00	0,00	0,00
	Totale categoria 09.028.2.02	0,00	0,00	0,00	0,00	0,00	0,00	0,00	0,00	0,00
	Totale Titolo II	0,00	0,00	0,00	0,00	0,00	0,00	0,00	0,00	0,00
	Totale C.d.R. 028	980,00	4.400,00	0,00	5.380,00	4.077,63	1.302,37	5.380,00	0,00	0,00
09.029	ELETRONICA ED INGEGNERIA DELL'INFORMAZIONE E DELLE TELECOMUNICAZIONI									
09.029.1	Spese correnti									
09.029.1.02	Spese per il personale									
09.029.1.02.056	Compensi incentivanti di cui all'art. 28, comma 4, D.P.R. 569/87	10.500,00	0,00	0,00	10.500,00	0,00	10.500,00	10.500,00	0,00	0,00
09.029.1.02.061	Missioni del personale dipendente	14.443,13	131.791,87	6.654,00	139.581,00	36.190,24	103.390,76	139.581,00	0,00	0,00
09.029.1.02.064	Formazione professionale ed aggiornamento del personale di cui ai C.C.N.L.	0,00	0,00	0,00	0,00	0,00	0,00	0,00	0,00	0,00
09.029.1.02.069	Mensa	61.215,48	412,73	8.037,82	53.590,39	26.349,48	27.240,91	53.590,39	0,00	0,00
	Totale categoria 09.029.1.02	86.158,61	132.204,60	14.691,82	203.671,39	62.539,72	141.131,67	203.671,39	0,00	0,00
09.029.1.03	Beni di consumo e servizi									
09.029.1.03.101	Spese d'ufficio	41.499,97	32.612,28	31.077,27	43.034,98	5.813,75	37.221,23	43.034,98	0,00	0,00
09.029.1.03.103	Spese postali e telegrafiche	957,55	0,00	56,23	901,32	603,70	297,62	901,32	0,00	0,00
09.029.1.03.104	Spese telefoniche e canoni di trasmissione dati	12.109,07	12.849,43	0,00	24.958,50	15.261,15	9.697,35	24.958,50	0,00	0,00
09.029.1.03.105	Energia elettrica, acqua gas e riscaldamento	63.400,46	1.800,00	23.914,96	41.285,50	14.433,79	26.851,71	41.285,50	0,00	0,00
09.029.1.03.107	Software	23.195,91	15.776,07	10.607,02	28.364,96	14.883,46	13.481,50	28.364,96	0,00	0,00
09.029.1.03.109	Altri mezzi di trasporto: manutenzione, esercizio e noleggio	10.415,03	1.616,27	3.696,31	8.334,99	2.264,58	6.070,41	8.334,99	0,00	0,00
09.029.1.03.110	Noleggio apparecchiature	3.600,00	27.000,00	4,80	30.595,20	5.696,40	24.898,80	30.595,20	0,00	0,00
09.029.1.03.112	Assicurazioni	62,18	0,00	23,86	38,32	0,00	38,32	38,32	0,00	0,00
09.029.1.03.113	Spese di rappresentanza	1.001,75	1.024,59	708,00	1.318,34	1.053,30	265,04	1.318,34	0,00	0,00
09.029.1.03.114	Spese legali	0,00	0,00	0,00	0,00	0,00	0,00	0,00	0,00	0,00
09.029.1.03.124	Altre prestazioni da terzi	50.925,21	73.917,03	23.595,47	101.246,77	11.538,54	89.708,23	101.246,77	0,00	0,00
09.029.1.03.125	Locazione di immobili	4.279,01	26.872,91	1.641,88	29.510,04	394,42	29.115,62	29.510,04	0,00	0,00
09.029.1.03.126	Manutenzione straordinaria ed adattamento immobili in locazione, in comodato o in uso	0,00	215,10	0,00	215,10	161,30	53,80	215,10	0,00	0,00
09.029.1.03.127	Manutenzione ordinaria ed oneri accessori degli immobili in locazione, in comodato o in uso	8.466,00	15.504,65	0,00	23.970,65	23.970,65	0,00	23.970,65	0,00	0,00
09.029.1.03.128	Manutenzione ordinaria di immobili di proprietà	4.910,00	33.676,00	0,00	38.586,00	38.586,00	0,00	38.586,00	0,00	0,00
09.029.1.03.131	Manutenzione software	2.156,72	0,00	827,55	1.329,17	0,00	1.329,17	1.329,17	0,00	0,00
09.029.1.03.133	Giardinaggio	134,80	0,00	51,72	83,08	0,00	83,08	83,08	0,00	0,00
09.029.1.03.134	Trasporti, traslochi e facchinaggi	172,54	10,04	0,00	182,58	146,24	36,34	182,58	0,00	0,00
09.029.1.03.135	Vigilanza	7.314,00	0,00	0,00	7.314,00	3.630,55	3.683,45	7.314,00	0,00	0,00
09.029.1.03.136	Pulizia	9.355,01	2.778,00	1.471,52	10.661,49	6.300,00	4.361,49	10.661,49	0,00	0,00
	Totale categoria 09.029.1.03	243.955,21	245.652,37	97.676,59	391.930,99	144.737,83	247.193,16	391.930,99	0,00	0,00

XVI LEGISLATURA – DISEGNI DI LEGGE E RELAZIONI - DOCUMENTI

Residui a inizio esercizio	GESTIONE DEI RESIDUI PASSIVI					GESTIONE DI CASSA				Totale dei residui passivi al termine dell'esercizio
	Pagati	Rimasti da pagare	Totali	Variazioni		Previsione definitiva	Pagamenti	Differenze rispetto alle previsioni		
				in più	in meno			in più	in meno	
10	11	12	13 = (11 + 12)	14 = (13 - 10)	15 = (10 - 13)	16	17 = (5 + 11)	18 = (17 - 16)	19 = (16 - 17)	20 = (6 + 12)
1.243,67	935,28	0,00	935,28	0,00	308,39	0,00	935,28	935,28	0,00	0,00
2.080,32	1.117,12	0,00	1.117,12	0,00	963,20	500,00	1.117,12	935,28	318,16	980,00
305,57	978,13	0,00	978,13	672,56	0,00	0,00	978,13	978,13	0,00	0,00
305,57	978,13	0,00	978,13	672,56	0,00	0,00	978,13	978,13	0,00	0,00
3.081,43	442,59	0,00	442,59	0,00	2.638,84	0,00	442,59	442,59	0,00	0,00
3.081,43	442,59	0,00	442,59	0,00	2.638,84	0,00	442,59	442,59	0,00	0,00
5.467,32	3.078,93	0,00	3.078,93	1.213,65	3.602,04	2.700,00	7.156,56	4.774,72	318,16	1.302,37
1.650,00	888,00	762,00	1.650,00	0,00	0,00	0,00	888,00	888,00	0,00	762,00
1.650,00	888,00	762,00	1.650,00	0,00	0,00	0,00	888,00	888,00	0,00	762,00
1.650,00	888,00	762,00	1.650,00	0,00	0,00	0,00	888,00	888,00	0,00	762,00
7.117,32	3.966,93	762,00	4.728,93	1.213,65	3.602,04	2.700,00	8.044,56	5.662,72	318,16	2.064,37
0,00	0,00	20.000,00	20.000,00	20.000,00	0,00	5.300,00	0,00	0,00	5.300,00	30.500,00
169.366,59	79.065,92	64.040,76	143.106,68	0,00	26.259,91	53.100,00	115.256,16	62.156,16	0,00	167.431,52
9.405,57	12.797,93	10.749,64	23.547,57	14.142,00	0,00	0,00	12.797,93	12.797,93	0,00	10.749,64
41.571,19	28.396,35	6.621,50	35.017,85	0,00	6.553,34	20.600,00	54.745,83	34.145,83	0,00	33.862,41
220.343,35	120.260,20	101.411,90	221.672,10	34.142,00	32.813,25	79.000,00	182.799,92	109.099,92	5.300,00	242.543,57
222.893,96	32.713,28	67.967,36	100.680,64	0,00	122.213,32	18.000,00	38.527,03	20.527,03	0,00	105.188,59
569,48	777,64	114,43	892,07	322,59	0,00	500,00	1.381,34	881,34	0,00	412,05
10.499,19	10.452,82	1.647,77	12.100,59	1.601,40	0,00	14.500,00	25.713,97	11.213,97	0,00	11.345,12
43.929,32	40.429,27	33.579,60	74.008,87	30.079,55	0,00	28.900,00	54.863,06	25.963,06	0,00	60.431,31
47.985,23	19.460,66	11.130,26	30.590,92	0,00	17.394,31	14.200,00	34.344,12	20.144,12	0,00	24.611,76
14.057,50	6.025,52	0,00	6.025,52	0,00	8.031,98	4.200,00	8.290,10	4.090,10	0,00	6.070,41
5.102,98	3.396,58	3.028,08	6.424,66	1.321,68	0,00	4.000,00	9.092,98	5.092,98	0,00	27.926,88
0,00	99,22	0,00	99,22	0,00	0,00	0,00	99,22	99,22	0,00	38,32
635,40	3.678,99	284,00	3.962,99	3.327,59	0,00	600,00	4.732,29	4.132,29	0,00	549,04
0,00	1.346,40	0,00	1.346,40	1.346,40	0,00	0,00	1.346,40	1.346,40	0,00	0,00
181.210,35	60.647,54	138.696,86	199.344,40	18.134,05	0,00	54.200,00	72.186,08	17.986,08	0,00	228.405,09
61.260,64	60.292,87	4.499,76	64.792,63	3.531,99	0,00	20.700,00	60.687,29	39.987,29	0,00	33.615,38
53,80	989,80	0,00	989,80	936,00	0,00	100,00	1.151,10	1.051,10	0,00	53,80
115,21	130,00	0,00	130,00	14,79	0,00	18.700,00	24.100,65	5.400,65	0,00	0,00
0,00	0,00	0,00	0,00	0,00	0,00	0,00	38.586,00	38.586,00	0,00	0,00
4.800,00	3.600,00	0,00	3.600,00	0,00	1.200,00	700,00	3.600,00	2.900,00	0,00	1.329,17
0,00	0,00	0,00	0,00	0,00	0,00	100,00	0,00	0,00	100,00	83,08
0,00	119,40	150,00	269,40	269,40	0,00	100,00	265,64	165,64	0,00	186,34
0,00	0,00	0,00	0,00	0,00	0,00	6.000,00	3.630,55	0,00	2.369,45	3.683,45
5.087,73	14.908,00	2.830,64	17.738,64	12.650,91	0,00	1.200,00	21.208,00	20.008,00	0,00	7.192,13
598.200,79	259.067,99	263.928,76	522.996,75	73.635,57	148.839,61	186.700,00	403.805,82	219.575,27	2.469,45	511.121,92

XVI LEGISLATURA - DISEGNI DI LEGGE E RELAZIONI - DOCUMENTI

TITOLI / CATEGORIE		GESTIONE DI COMPETENZA								
		Previsioni				Somme impegnate			Differenze rispetto alle previsioni	
Codice	Denominazione	Previsione iniziale	Variazioni in aumento	Variazioni in diminuzione	Previsione definitiva	Pagate	Rimasti da pagare	Totale impegni	in più	in meno
		1	2	3	4 = (1 + 2 - 3)	5	6	7 = (5 + 6)	8 = (7 - 4)	9 = (4 - 7)
09.029.1.04	Beni, servizi e prestazioni tecnico-scientifici									
09.029.1.04.102	Materiale di consumo di laboratorio	22.654,83	171.808,00	5.095,40	189.367,43	9.629,10	179.738,33	189.367,43	0,00	0,00
09.029.1.04.115	Realizzazione, stampa, diffusione e spedizione di pubblicazioni	352,27	2.500,00	135,17	2.717,10	936,66	1.780,44	2.717,10	0,00	0,00
09.029.1.04.116	Convegni e stampa di atti, mostre ed altre attività di promozione ed immagine	647,01	10.000,00	248,26	10.398,75	10.000,00	398,75	10.398,75	0,00	0,00
09.029.1.04.117	Prestazioni tecnico-scientifiche	70.453,64	33.032,32	46.000,00	57.485,96	21.893,60	35.592,36	57.485,96	0,00	0,00
09.029.1.04.119	Contratti d'opera e collaborazioni coordinate e continuative	28.444,49	24.438,00	8.960,50	43.921,99	11.095,88	32.826,11	43.921,99	0,00	0,00
09.029.1.04.122	Professori visitatori	0,00	0,00	0,00	0,00	0,00	0,00	0,00	0,00	0,00
09.029.1.04.130	Manutenzione di attrezzature tecniche, macchine e strumentazione scientifica	32.897,40	37.411,77	28.049,65	42.259,52	3.847,58	38.411,94	42.259,52	0,00	0,00
09.029.1.04.137	Smaltimento di rifiuti tossici e nocivi	0,00	0,00	0,00	0,00	0,00	0,00	0,00	0,00	0,00
09.029.1.04.143	Personale associato - art. 17 regolamento del personale	5.466,17	5.289,09	0,00	10.755,26	7.006,48	3.748,78	10.755,26	0,00	0,00
09.029.1.04.144	Acquisizione di servizi bibliografici e di consultazione di periodici on-line	4.808,00	0,00	0,00	4.808,00	4.808,00	0,00	4.808,00	0,00	0,00
09.029.1.04.251	Progetti di ricerca	45.000,00	0,00	45.000,00	0,00	0,00	0,00	0,00	0,00	0,00
09.029.1.04.301	Convenzioni con istituzioni scientifiche pubbliche e private	90.375,88	0,00	90.375,88	0,00	0,00	0,00	0,00	0,00	0,00
09.029.1.04.404	Programmi e progetti internazionali di iniziativa dell'ente e/o in compartecipazione	5.000,00	0,00	5.000,00	0,00	0,00	0,00	0,00	0,00	0,00
09.029.1.04.405	Partecipazione dell'ente ad attività di organismi internazionali	0,00	5.000,00	0,00	5.000,00	0,00	5.000,00	5.000,00	0,00	0,00
	Totale categoria 09.029.1.04	306.099,69	289.479,18	228.864,86	366.714,01	69.217,30	297.496,71	366.714,01	0,00	0,00
09.029.1.05	Dottorati, borse di studio ed assegni di ricerca									
09.029.1.05.121	Assegni per la collaborazione ad attività di ricerca	157.529,78	270.889,17	74.438,00	353.980,95	69.026,76	284.954,19	353.980,95	0,00	0,00
	Totale categoria 09.029.1.05	157.529,78	270.889,17	74.438,00	353.980,95	69.026,76	284.954,19	353.980,95	0,00	0,00
09.029.1.06	Oneri tributari									
09.029.1.06.451	Imposte, tasse e tributi vari	4.031,31	40.000,00	270,31	43.761,00	40.962,89	2.798,11	43.761,00	0,00	0,00
09.029.1.06.452	Imposta sul valore aggiunto	57.100,00	41.131,89	15.000,00	83.231,89	57.934,95	25.296,94	83.231,89	0,00	0,00
	Totale categoria 09.029.1.06	61.131,31	81.131,89	15.270,31	126.992,89	98.897,84	28.095,05	126.992,89	0,00	0,00
	Totale Titolo I	854.874,60	1.019.357,21	430.941,58	1.443.290,23	444.419,45	998.870,78	1.443.290,23	0,00	0,00
09.029.2	Spese di investimento									
09.029.2.02	Acquisizione di beni di uso durevole									
09.029.2.02.002	Periodici, opere e materiale bibliografico	473,24	5.000,00	181,58	5.291,66	0,00	5.291,66	5.291,66	0,00	0,00
09.029.2.02.003	Mobili e arredi	0,00	0,00	0,00	0,00	0,00	0,00	0,00	0,00	0,00
09.029.2.02.005	Attrezzature tecniche, macchine e strumentazioni scientifiche	77.545,91	75.801,42	42.328,02	111.019,31	11.844,01	99.175,30	111.019,31	0,00	0,00
	Totale categoria 09.029.2.02	78.019,15	80.801,42	42.509,60	116.310,97	11.844,01	104.466,96	116.310,97	0,00	0,00
	Totale Titolo II	78.019,15	80.801,42	42.509,60	116.310,97	11.844,01	104.466,96	116.310,97	0,00	0,00
	Totale C.d.R. 029	932.893,75	1.100.158,63	473.451,18	1.559.601,20	456.263,46	1.103.337,74	1.559.601,20	0,00	0,00
09.032										
09.032.1	Spese correnti									
09.032.1.02	Spese per il personale									
09.032.1.02.061	Missioni del personale dipendente	27.000,00	12.556,01	20.295,79	19.260,22	6.326,67	12.933,55	19.260,22	0,00	0,00
09.032.1.02.065	Corsi di formazione del personale non ricompresi nel programma di cui al CC.C.N.L.	0,00	2.000,00	0,00	2.000,00	2.000,00	0,00	2.000,00	0,00	0,00
09.032.1.02.068	Benefici di natura assistenziale e sociale	0,00	0,00	0,00	0,00	0,00	0,00	0,00	0,00	0,00
09.032.1.02.069	Mensa	37.000,00	0,00	7.000,00	30.000,00	0,00	30.000,00	30.000,00	0,00	0,00
	Totale categoria 09.032.1.02	64.000,00	14.556,01	27.295,79	51.260,22	8.326,67	42.933,55	51.260,22	0,00	0,00
09.032.1.03	Beni di consumo e servizi									
09.032.1.03.101	Spese d'ufficio	5.000,00	9.218,91	2.617,77	11.601,14	2.608,94	8.992,20	11.601,14	0,00	0,00
09.032.1.03.103	Spese postali e telegrafiche	1.000,00	0,00	0,00	1.000,00	730,00	270,00	1.000,00	0,00	0,00
09.032.1.03.104	Spese telefoniche e canoni di trasmissione dati	40.000,00	0,00	11.801,75	28.198,25	15.070,08	13.128,17	28.198,25	0,00	0,00
09.032.1.03.105	Energia elettrica, acqua gas e riscaldamento	21.300,00	442,35	0,00	21.742,35	5.979,32	15.763,03	21.742,35	0,00	0,00
09.032.1.03.107	Software	0,00	960,00	0,00	960,00	0,00	960,00	960,00	0,00	0,00

XVI LEGISLATURA - DISEGNI DI LEGGE E RELAZIONI - DOCUMENTI

Residui a inizio esercizio	GESTIONE DEI RESIDUI PASSIVI					GESTIONE DI CASSA				Totale dei residui passivi al termine dell'esercizio
	Pagati	Rimasti da pagare	Totali	Variazioni		Previsione definitiva	Pagamenti	Differenze rispetto alle previsioni		
				in più	in meno			in più	In meno	
10	11	12	13 = (11 + 12)	14 = (13 - 10)	15 = (10 - 13)	16	17 = (5 + 11)	18 = (17 - 16)	19 = (16 - 17)	20 = (6 + 12)
175.953,88	96.579,60	91.481,68	188.061,28	12.107,40	0,00	106.400,00	106.208,70	0,00	191,30	271.220,01
1.400,00	839,24	1.400,00	2.239,24	839,24	0,00	2.500,00	1.775,90	0,00	724,10	3.180,44
150,00	200,00	380,00	580,00	430,00	0,00	9.400,00	10.200,00	800,00	0,00	778,75
50.899,37	30.921,33	20.987,83	51.909,16	1.009,79	0,00	99.000,00	52.814,93	0,00	46.185,07	56.580,19
33.228,02	34.955,93	43.169,69	78.125,53	44.897,51	0,00	40.000,00	46.051,81	6.051,81	0,00	75.995,71
2.000,00	2.869,77	0,00	2.869,77	869,77	0,00	0,00	2.869,77	2.869,77	0,00	0,00
18.626,48	21.412,84	1.138,00	22.550,84	3.924,36	0,00	23.800,00	25.260,42	1.460,42	0,00	39.549,94
182,00	0,00	182,00	182,00	0,00	0,00	0,00	0,00	0,00	0,00	182,00
17.450,24	31.730,19	14.032,78	45.762,97	28.312,73	0,00	10.500,00	38.736,67	28.236,67	0,00	17.781,56
0,00	0,00	0,00	0,00	0,00	0,00	0,00	4.808,00	4.808,00	0,00	0,00
0,00	0,00	0,00	0,00	0,00	0,00	0,00	0,00	0,00	0,00	0,00
0,00	0,00	0,00	0,00	0,00	0,00	0,00	0,00	0,00	0,00	0,00
0,00	0,00	0,00	0,00	0,00	0,00	4.500,00	0,00	0,00	4.500,00	0,00
5.000,00	10.000,00	0,00	10.000,00	5.000,00	0,00	0,00	10.000,00	10.000,00	0,00	5.000,00
304.889,99	229.508,90	172.771,89	402.280,79	97.390,80	0,00	296.100,00	298.726,20	54.226,67	51.600,47	470.268,60
428.729,75	290.180,28	132.407,28	422.587,56	0,00	6.142,19	188.800,00	359.207,04	170.407,04	0,00	417.361,47
428.729,75	290.180,28	132.407,28	422.587,56	0,00	6.142,19	188.800,00	359.207,04	170.407,04	0,00	417.361,47
3.218,00	0,00	3.030,00	3.030,00	0,00	188,00	0,00	40.962,89	40.962,89	0,00	5.828,11
5.429,90	0,00	0,00	0,00	0,00	5.429,90	60.200,00	57.934,95	0,00	2.265,05	25.296,94
8.647,90	0,00	3.030,00	3.030,00	0,00	5.617,90	60.200,00	98.897,84	40.962,89	2.265,05	31.125,05
1.560.811,78	899.017,37	673.549,83	1.572.567,20	205.168,37	193.412,95	810.800,00	1.343.436,82	594.271,79	61.634,97	1.672.420,61
13.940,84	5.174,77	8.865,24	14.040,01	99,17	0,00	200,00	5.174,77	4.974,77	0,00	14.156,90
3.652,71	2.655,60	789,57	3.445,17	0,00	207,54	0,00	2.655,60	2.655,60	0,00	789,57
267.465,23	150.133,84	147.318,52	297.452,36	29.987,13	0,00	44.800,00	161.977,85	117.177,85	0,00	246.493,82
285.058,78	157.964,21	156.973,33	314.937,54	30.086,30	207,54	45.000,00	169.808,22	124.808,22	0,00	261.440,29
285.058,78	157.964,21	156.973,33	314.937,54	30.086,30	207,54	45.000,00	169.808,22	124.808,22	0,00	261.440,29
1.845.870,56	1.056.981,58	830.523,16	1.887.504,74	235.254,67	193.620,49	855.800,00	1.513.245,04	719.080,01	61.634,97	1.933.860,90
31.521,06	32.127,58	9.869,54	41.997,12	10.476,06	0,00	18.900,00	38.454,25	19.554,25	0,00	22.803,09
679,73	0,00	679,73	679,73	0,00	0,00	0,00	2.000,00	2.000,00	0,00	679,73
3.360,77	872,51	2.488,26	3.360,77	0,00	0,00	0,00	872,51	872,51	0,00	2.488,26
32.013,32	15.912,01	83,29	15.995,30	0,00	16.018,02	15.100,00	15.912,01	812,01	0,00	30.083,29
67.574,88	48.912,10	13.120,82	62.032,92	10.476,06	16.018,02	34.000,00	57.238,77	23.238,77	0,00	56.054,37
7.001,62	17.581,42	3.633,97	21.215,39	14.213,77	0,00	8.700,00	20.190,36	11.490,36	0,00	12.626,17
185,13	171,92	13,21	185,13	0,00	0,00	500,00	901,92	401,92	0,00	283,21
1.195,84	0,00	0,01	0,01	0,00	1.195,83	21.000,00	15.070,08	0,00	5.929,92	13.128,18
0,00	25.314,16	0,00	25.314,16	25.314,16	0,00	11.400,00	31.293,48	19.893,48	0,00	15.763,03
16.758,78	11.705,16	1.354,71	13.059,87	0,00	3.698,91	1.600,00	11.705,16	10.105,16	0,00	2.314,71

XVI LEGISLATURA - DISEGNI DI LEGGE E RELAZIONI - DOCUMENTI

Residui a inizio esercizio	GESTIONE DEI RESIDUI PASSIVI					GESTIONE DI CASSA				Totale del residui passivi al termine dell'esercizio
	Pagati	Rimasti da pagare	Totale	Variazioni		Previsione definitiva	Pagamenti	Differenze rispetto alle previsioni		
				in più	in meno			in più	in meno	
10	11	12	13 = (11 + 12)	14 = (13 - 10)	15 = (10 - 13)	16	17 = (5 + 11)	18 = (17 - 16)	19 = (16 - 17)	20 = (6 + 12)
1.552,47	1.562,42	0,05	1.562,47	10,00	0,00	0,00	1.562,42	1.562,42	0,00	0,05
587,86	5.756,96	510,90	6.267,86	5.680,00	0,00	300,00	6.044,43	5.744,43	0,00	1.273,43
345,14	152,00	193,14	345,14	0,00	0,00	1.000,00	1.525,74	525,74	0,00	819,40
43.675,44	27.122,86	51.386,36	78.509,22	34.833,78	0,00	32.700,00	67.034,56	34.334,56	0,00	83.792,43
25.434,20	10.534,27	6,02	10.540,29	0,00	14.893,91	0,00	10.534,27	10.534,27	0,00	6,02
1.170,20	2.770,34	1.569,86	4.340,20	3.170,00	0,00	0,00	2.770,34	2.770,34	0,00	1.569,86
5.905,80	5.646,60	0,00	5.646,60	0,00	259,20	0,00	5.646,60	5.646,60	0,00	0,00
428,71	2.999,31	429,40	3.428,71	3.000,00	0,00	0,00	2.999,31	2.999,31	0,00	429,40
0,00	0,00	0,00	0,00	0,00	0,00	38.000,00	50.701,91	12.701,91	0,00	22.114,31
104.241,19	111.317,42	59.097,63	170.415,05	86.221,71	20.047,85	115.200,00	227.980,58	118.710,50	5.929,92	154.120,20
157.332,34	40.635,36	56.394,57	97.029,93	0,00	60.302,41	193.600,00	42.285,72	0,00	151.314,28	107.873,98
3.827,10	1.148,30	2.696,36	3.844,66	17,56	0,00	0,00	1.148,30	1.148,30	0,00	2.696,36
695,36	0,00	695,36	695,36	0,00	0,00	0,00	0,00	0,00	0,00	27.551,61
20.067,50	11.930,99	4.326,51	16.257,50	0,00	3.810,00	4.900,00	11.930,99	7.030,99	0,00	9.784,51
1.608,77	6.621,89	624,96	7.246,85	5.638,08	0,00	21.200,00	27.641,73	6.441,73	0,00	3.033,57
0,00	5.900,00	0,00	5.900,00	5.900,00	0,00	7.200,00	5.900,00	0,00	1.300,00	8.000,00
44.004,80	0,00	0,00	0,00	0,00	44.004,80	0,00	0,00	0,00	0,00	38.783,78
227.535,87	66.236,54	64.737,76	130.974,30	11.555,64	108.117,21	226.900,00	88.906,74	14.621,02	152.614,28	197.723,81
76.751,66	53.624,86	23.797,95	77.422,81	671,15	0,00	102.000,00	129.313,43	27.313,43	0,00	108.619,38
13.461,61	13.249,15	212,46	13.461,61	0,00	0,00	0,00	13.249,15	13.249,15	0,00	212,46
90.213,27	66.874,01	24.010,41	90.884,42	671,15	0,00	102.000,00	142.562,58	40.562,58	0,00	108.831,84
741,00	760,63	129,85	899,48	149,48	0,00	1.700,00	760,63	0,00	939,37	2.629,85
252,45	0,00	180,50	180,50	0,00	71,95	3.300,00	10.252,60	6.952,60	0,00	2.331,51
993,45	760,63	310,35	1.070,98	149,48	71,95	5.000,00	11.013,23	6.952,60	939,37	4.961,36
490.558,66	294.100,70	161.276,97	455.377,67	109.074,04	144.255,03	483.100,00	527.701,90	204.085,47	159.483,57	521.691,58
45.167,70	16.150,48	13.724,71	29.875,19	0,00	15.292,51	0,00	16.150,48	16.150,48	0,00	25.526,50
45.167,70	16.150,48	13.724,71	29.875,19	0,00	15.292,51	0,00	16.150,48	16.150,48	0,00	25.526,50
10.890,64	4.950,71	12.451,90	17.402,61	6.511,97	0,00	0,00	4.950,71	4.950,71	0,00	12.451,90
927,14	0,00	1,14	1,14	0,00	926,00	0,00	0,00	0,00	0,00	1,14
19.083,29	14.690,81	1.333,00	16.023,81	0,00	3.059,48	11.700,00	25.924,81	14.224,81	0,00	4.349,00
30.901,07	19.641,52	13.786,04	33.427,56	6.511,97	3.985,48	11.700,00	30.875,52	19.175,52	0,00	16.802,04
76.068,77	35.792,00	27.510,75	63.302,75	6.511,97	19.277,99	11.700,00	47.026,00	35.326,00	0,00	42.328,54
566.627,43	329.892,70	188.787,72	518.680,42	115.586,01	163.533,02	494.800,00	574.727,90	239.411,47	159.483,57	564.020,12
0,00	0,00	0,00	0,00	0,00	0,00	2.500,00	2.231,82	0,00	268,18	3.568,18
0,00	0,00	0,00	0,00	0,00	0,00	2.500,00	2.231,82	0,00	268,18	3.568,18

XVI LEGISLATURA - DISEGNI DI LEGGE E RELAZIONI - DOCUMENTI

TITOLI / CATEGORIE		GESTIONE DI COMPETENZA								
		Previsioni				Somme impegnate			Differenze rispetto alle previsioni	
Codice	Denominazione	Previsione iniziale	Variazioni in aumento	Variazioni in diminuzione	Previsione definitiva	Pagate	Rimasti da pagare	Totale impegni	In più	In meno
		1	2	3	4 = (1 + 2 - 3)	5	6	7 = (5 + 6)	8 = (7 - 4)	9 = (4 - 7)
09.043.1.03.101	Spese d'ufficio	0,00	4.584,00	0,00	4.584,00	579,22	4.004,78	4.584,00	0,00	0,00
09.043.1.03.104	Spese telefoniche e canoni di trasmissione dati	0,00	216,00	0,00	216,00	216,00	0,00	216,00	0,00	0,00
09.043.1.03.105	Energia elettrica, acqua gas e riscaldamento	0,00	200,00	0,00	200,00	47,46	152,54	200,00	0,00	0,00
09.043.1.03.109	Altri mezzi di trasporto: manutenzione, esercizio e noleggio	0,00	2.208,33	0,00	2.208,33	545,60	1.662,73	2.208,33	0,00	0,00
	Totale categoria 09.043.1.03	0,00	7.208,33	0,00	7.208,33	1.388,28	5.820,05	7.208,33	0,00	0,00
	09.043.1.04 Beni, servizi e prestazioni tecnico-scientifici									
09.043.1.04.102	Materiale di consumo di laboratorio	0,00	14.305,09	0,00	14.305,09	7.422,74	6.882,35	14.305,09	0,00	0,00
09.043.1.04.115	Realizzazione, stampa, diffusione e spedizione di pubblicazioni	0,00	300,00	0,00	300,00	145,90	154,10	300,00	0,00	0,00
09.043.1.04.130	Manutenzione di attrezzature tecniche, macchine e strumentazione scientifica	0,00	2.000,00	0,00	2.000,00	404,40	1.595,60	2.000,00	0,00	0,00
09.043.1.04.143	Personale associato - art. 17 regolamento del personale	0,00	500,00	0,00	500,00	77,90	422,10	500,00	0,00	0,00
	Totale categoria 09.043.1.04	0,00	17.105,09	0,00	17.105,09	8.050,94	9.054,15	17.105,09	0,00	0,00
	09.043.1.05 Dottorati, borse di studio ed assegni di ricerca									
09.043.1.05.121	Assegni per la collaborazione ad attività di ricerca	0,00	21.850,00	0,00	21.850,00	18.972,12	2.877,88	21.850,00	0,00	0,00
	Totale categoria 09.043.1.05	0,00	21.850,00	0,00	21.850,00	18.972,12	2.877,88	21.850,00	0,00	0,00
	09.043.1.06 Oneri tributari									
09.043.1.06.452	Imposta sul valore aggiunto	0,00	1.641,67	0,00	1.641,67	1.641,67	0,00	1.641,67	0,00	0,00
	Totale categoria 09.043.1.06	0,00	1.641,67	0,00	1.641,67	1.641,67	0,00	1.641,67	0,00	0,00
	Totale Titolo I	0,00	53.605,09	0,00	53.605,09	32.284,83	21.320,26	53.605,09	0,00	0,00
	Totale C.d.R. 043	0,00	53.605,09	0,00	53.605,09	32.284,83	21.320,26	53.605,09	0,00	0,00
	09.044 INFORMATICA E TELEMATICA									
	09.044.1 Spese correnti									
	09.044.1.02 Spese per il personale									
09.044.1.02.051	Missioni del personale dipendente	529.399,00	173.012,69	22.908,35	679.503,34	52.847,01	626.656,33	679.503,34	0,00	0,00
09.044.1.02.064	Formazione professionale ed aggiornamento del personale di cui ai CC.C.N.L.	0,00	0,00	0,00	0,00	0,00	0,00	0,00	0,00	0,00
09.044.1.02.066	Concorsi di ammissione e di progressione in carriera	500,00	350,00	0,00	850,00	332,05	517,95	850,00	0,00	0,00
	Totale categoria 09.044.1.02	529.899,00	173.362,69	22.908,35	680.353,34	53.179,06	627.174,28	680.353,34	0,00	0,00
	09.044.1.03 Beni di consumo e servizi									
09.044.1.03.101	Spese d'ufficio	539.030,00	1.000,00	184.795,97	355.234,03	22.630,09	332.603,94	355.234,03	0,00	0,00
09.044.1.03.103	Spese postali e telegrafiche	550.000,00	0,00	0,00	550.000,00	0,00	550.000,00	550.000,00	0,00	0,00
09.044.1.03.104	Spese telefoniche e canoni di trasmissione dati	160.000,00	21.228,71	15.000,00	166.228,71	20.286,97	145.941,74	166.228,71	0,00	0,00
09.044.1.03.105	Energia elettrica, acqua gas e riscaldamento	0,00	0,00	0,00	0,00	0,00	0,00	0,00	0,00	0,00
09.044.1.03.107	Software	40.000,00	1.500,24	0,00	41.500,24	3.316,00	38.184,24	41.500,24	0,00	0,00
09.044.1.03.109	Altri mezzi di trasporto: manutenzione, esercizio e noleggio	15.000,00	0,00	0,00	15.000,00	0,00	15.000,00	15.000,00	0,00	0,00
09.044.1.03.112	Assicurazioni	0,00	0,00	0,00	0,00	0,00	0,00	0,00	0,00	0,00
09.044.1.03.113	Spese di rappresentanza	5.000,00	0,00	5.000,00	0,00	0,00	0,00	0,00	0,00	0,00
09.044.1.03.114	Spese legali	5.000,00	0,00	0,00	5.000,00	0,00	5.000,00	5.000,00	0,00	0,00
09.044.1.03.124	Altre prestazioni da terzi	1.488.500,00	184.426,40	99.736,09	1.573.190,31	22.057,87	1.551.132,44	1.573.190,31	0,00	0,00
09.044.1.03.127	Manutenzione ordinaria ed oneri accessori degli immobili in locazione, in comodato o in uso	100.000,00	0,00	0,00	100.000,00	8.244,24	91.755,76	100.000,00	0,00	0,00
09.044.1.03.128	Manutenzione ordinaria di immobili di proprietà	0,00	0,00	0,00	0,00	0,00	0,00	0,00	0,00	0,00
09.044.1.03.131	Manutenzione software	10.000,00	0,00	0,00	10.000,00	0,00	10.000,00	10.000,00	0,00	0,00
09.044.1.03.133	Giardinaggio	0,00	0,00	0,00	0,00	0,00	0,00	0,00	0,00	0,00
09.044.1.03.135	Vigilanza	0,00	91.989,54	0,00	91.989,54	91.989,54	0,00	91.989,54	0,00	0,00
09.044.1.03.136	Pulizia	0,00	28.933,63	0,00	28.933,63	28.933,63	0,00	28.933,63	0,00	0,00
	Totale categoria 09.044.1.03	2.912.530,00	329.078,52	304.532,06	2.937.076,46	197.458,34	2.739.618,12	2.937.076,46	0,00	0,00
	09.044.1.04 Beni, servizi e prestazioni tecnico-scientifici									
09.044.1.04.115	Realizzazione, stampa, diffusione e spedizione di pubblicazioni	107.000,00	4.997,82	4.375,00	107.622,82	22.920,00	84.702,82	107.622,82	0,00	0,00
09.044.1.04.116	Convegni e stampa di atti, mostre ed altre attività di promozione	112.000,00	15.000,00	12.000,00	115.000,00	0,00	115.000,00	115.000,00	0,00	0,00

XVI LEGISLATURA - DISEGNI DI LEGGE E RELAZIONI - DOCUMENTI

Residui a inizio esercizio	GESTIONE DEI RESIDUI PASSIVI					GESTIONE DI CASSA				Totale dei residui passivi al termine dell'esercizio
	Pagati	Rimasti da pagare	Totali	Variazioni		Previsione definitiva	Pagamenti	Differenze rispetto alle previsioni		
				in più	in meno			in più	in meno	
10	11	12	13 = (11 + 12)	14 = (13 - 10)	15 = (10 - 13)	16	17 = (5 + 11)	18 = (17 - 16)	19 = (16 - 17)	20 = (6 + 12)
0,00	0,00	0,00	0,00	0,00	0,00	2.600,00	579,22	0,00	2.020,78	4.004,78
0,00	0,00	0,00	0,00	0,00	0,00	0,00	216,00	216,00	0,00	0,00
0,00	0,00	0,00	0,00	0,00	0,00	0,00	47,46	47,46	0,00	152,54
0,00	0,00	0,00	0,00	0,00	0,00	1.200,00	545,60	0,00	654,40	1.662,73
0,00	0,00	0,00	0,00	0,00	0,00	3.800,00	1.388,28	263,46	2.675,18	5.820,05
0,00	0,00	0,00	0,00	0,00	0,00	9.100,00	7.422,74	0,00	1.677,26	6.882,35
0,00	0,00	0,00	0,00	0,00	0,00	0,00	145,90	145,90	0,00	154,10
0,00	0,00	0,00	0,00	0,00	0,00	1.800,00	404,40	0,00	1.395,60	1.595,60
0,00	0,00	0,00	0,00	0,00	0,00	0,00	77,90	77,90	0,00	422,10
0,00	0,00	0,00	0,00	0,00	0,00	10.900,00	8.050,94	223,80	3.072,86	9.054,15
0,00	0,00	0,00	0,00	0,00	0,00	13.000,00	18.972,12	5.972,12	0,00	2.877,88
0,00	0,00	0,00	0,00	0,00	0,00	13.000,00	18.972,12	5.972,12	0,00	2.877,88
0,00	0,00	0,00	0,00	0,00	0,00	1.100,00	1.641,67	541,67	0,00	0,00
0,00	0,00	0,00	0,00	0,00	0,00	1.100,00	1.641,67	541,67	0,00	0,00
0,00	0,00	0,00	0,00	0,00	0,00	31.300,00	32.284,83	7.001,05	6.016,22	21.320,26
0,00	0,00	0,00	0,00	0,00	0,00	31.300,00	32.284,83	7.001,05	6.016,22	21.320,26
738.320,63	279.596,36	422.048,10	701.644,46	0,00	36.676,17	284.000,00	332.443,37	48.443,37	0,00	1.048.704,43
1.316,87	8.081,22	16.440,58	24.521,80	23.204,93	0,00	0,00	8.081,22	8.081,22	0,00	16.440,58
7.154,03	2.872,06	287,00	3.159,06	0,00	3.994,97	400,00	3.204,11	2.804,11	0,00	804,95
746.791,53	290.549,64	438.775,68	729.325,32	23.204,93	40.671,14	284.400,00	343.728,70	59.328,70	0,00	1.065.949,96
376.864,55	276.311,43	81.189,96	357.501,39	0,00	19.363,16	183.600,00	298.941,52	115.341,52	0,00	413.793,90
545.327,17	124.436,35	520.890,82	645.327,17	100.000,00	0,00	288.600,00	124.436,35	0,00	164.163,65	1.070.890,82
152.830,55	183.152,68	81.809,96	264.962,64	112.132,09	0,00	76.100,00	203.439,65	127.339,65	0,00	227.751,70
0,00	28.456,54	0,00	28.456,54	28.456,54	0,00	0,00	28.456,54	28.456,54	0,00	0,00
86.419,90	58.350,76	10.570,26	68.921,02	0,00	17.498,88	21.800,00	61.666,76	39.866,76	0,00	48.754,50
24.876,39	12.359,45	13.418,22	25.777,67	901,28	0,00	7.900,00	12.359,45	4.459,45	0,00	28.418,22
0,00	12.395,00	0,00	12.395,00	12.395,00	0,00	0,00	12.395,00	12.395,00	0,00	0,00
9.352,50	0,00	9.352,50	9.352,50	0,00	0,00	2.600,00	0,00	0,00	2.600,00	9.352,50
0,00	0,00	0,00	0,00	0,00	0,00	2.600,00	0,00	0,00	2.600,00	5.000,00
2.090.107,03	1.025.221,42	586.259,69	1.611.481,11	0,00	478.625,92	821.900,00	1.047.279,29	225.379,29	0,00	2.137.392,13
72.218,07	75.107,31	0,00	75.107,31	2.889,24	0,00	52.500,00	83.351,55	30.851,55	0,00	91.755,76
5.087,30	5.087,30	0,00	5.087,30	0,00	0,00	63.000,00	5.087,30	0,00	57.912,70	0,00
16.254,00	2.814,00	13.440,00	16.254,00	0,00	0,00	5.200,00	2.814,00	0,00	2.386,00	23.440,00
0,00	0,00	0,00	0,00	0,00	0,00	800,00	0,00	0,00	800,00	0,00
0,00	0,00	0,00	0,00	0,00	0,00	0,00	91.989,54	91.989,54	0,00	0,00
2.428,61	2.428,61	0,00	2.428,61	0,00	0,00	0,00	31.362,24	31.362,24	0,00	0,00
3.381.766,07	1.806.120,85	1.316.931,41	3.123.052,26	256.774,15	515.487,96	1.526.600,00	2.003.579,19	707.441,54	230.462,35	4.056.549,53
79.455,42	33.740,04	45.715,38	79.455,42	0,00	0,00	96.500,00	56.660,04	0,00	39.839,96	130.418,20
116.202,21	98.076,08	9.212,72	107.288,80	0,00	8.913,41	99.200,00	98.076,08	0,00	1.123,92	124.212,72

XVI LEGISLATURA - DISEGNI DI LEGGE E RELAZIONI - DOCUMENTI

TITOLI / CATEGORIE		GESTIONE DI COMPETENZA								
		Previsioni				Somme impegnate			Differenze rispetto alle previsioni	
Codice	Denominazione	Previsione iniziale	Variazioni in aumento	Variazioni in diminuzione	Previsione definitiva	Pagate	Rimasti da pagare	Totale impegni	in più	in meno
		1	2	3	4 = (1 + 2 - 3)	5	6	7 = (5 + 6)	8 = (7 - 4)	9 = (4 - 7)
	ed immagine									
09.044.1.04.117	Prestazioni tecnico-scientifiche	1.270.000,00	60.000,00	0,00	1.330.000,00	0,00	1.330.000,00	1.330.000,00	0,00	0,00
09.044.1.04.119	Contratti d'opera e collaborazioni coordinate e continuative	1.337.000,00	18.000,00	30.829,48	1.324.170,52	506.997,41	817.173,11	1.324.170,52	0,00	0,00
09.044.1.04.122	Professori visitatori	5.000,00	3.000,00	0,00	8.000,00	0,00	8.000,00	8.000,00	0,00	0,00
09.044.1.04.130	Manutenzione di attrezzature tecniche, macchine e strumentazione scientifica	125.000,00	55.064,80	2.409,90	177.654,90	30.513,48	147.141,42	177.654,90	0,00	0,00
09.044.1.04.251	Progetti di ricerca	743.000,00	1.504,72	650.000,00	94.504,72	0,00	94.504,72	94.504,72	0,00	0,00
	Totale categoria 09.044.1.04	3.699.000,00	157.567,34	699.614,38	3.156.952,96	560.430,89	2.596.522,07	3.156.952,96	0,00	0,00
09.044.1.05	Dottorati, borse di studio ed assegni di ricerca									
09.044.1.05.121	Assegni per la collaborazione ad attività di ricerca	704.600,00	38.500,00	47.285,38	695.814,62	15.951,15	679.863,47	695.814,62	0,00	0,00
09.044.1.05.201	Borse di studio	15.000,00	37.285,38	0,00	52.285,38	37.285,38	15.000,00	52.285,38	0,00	0,00
	Totale categoria 09.044.1.05	719.600,00	75.785,38	47.285,38	748.100,00	53.236,53	694.863,47	748.100,00	0,00	0,00
09.044.1.06	Oneri tributari									
09.044.1.06.451	Imposte, tasse e tributi vari	0,00	15.022,90	0,00	15.022,90	15.022,90	0,00	15.022,90	0,00	0,00
09.044.1.06.452	Imposta sul valore aggiunto	1.480.000,00	0,00	0,00	1.480.000,00	1.244.563,92	235.436,08	1.480.000,00	0,00	0,00
	Totale categoria 09.044.1.06	1.480.000,00	15.022,90	0,00	1.495.022,90	1.259.586,82	235.436,08	1.495.022,90	0,00	0,00
	Totale Titolo I	9.341.029,00	750.816,83	1.074.340,17	9.017.505,66	2.123.891,64	6.893.614,02	9.017.505,66	0,00	0,00
09.044.2	Spese di investimento									
09.044.2.02	Acquisizione di beni di uso durevole									
09.044.2.02.002	Periodici, opere e materiale bibliografico	16.000,00	0,00	0,00	16.000,00	0,00	16.000,00	16.000,00	0,00	0,00
09.044.2.02.003	Mobili e arredi	10.000,00	0,00	0,00	10.000,00	0,00	10.000,00	10.000,00	0,00	0,00
09.044.2.02.005	Attrezzature tecniche, macchine e strumentazioni scientifiche	530.000,00	31.526,41	7.590,10	553.936,31	7.330,59	546.605,72	553.936,31	0,00	0,00
	Totale categoria 09.044.2.02	556.000,00	31.526,41	7.590,10	579.936,31	7.330,59	572.605,72	579.936,31	0,00	0,00
	Totale Titolo II	556.000,00	31.526,41	7.590,10	579.936,31	7.330,59	572.605,72	579.936,31	0,00	0,00
	Totale C.d.R. 044	9.897.029,00	782.343,24	1.081.930,27	9.597.441,97	2.131.222,23	7.466.219,74	9.597.441,97	0,00	0,00
09.045	INGEGNERIA BIOMEDICA									
09.045.1	Spese correnti									
09.045.1.04	Beni, servizi e prestazioni tecnico-scientifiche									
09.045.1.04.102	Materiale di consumo di laboratorio	1.010,00	0,00	0,00	1.010,00	1.010,00	0,00	1.010,00	0,00	0,00
09.045.1.04.130	Manutenzione di attrezzature tecniche, macchine e strumentazione scientifica	0,00	0,00	0,00	0,00	0,00	0,00	0,00	0,00	0,00
	Totale categoria 09.045.1.04	1.010,00	0,00	0,00	1.010,00	1.010,00	0,00	1.010,00	0,00	0,00
	Totale Titolo I	1.010,00	0,00	0,00	1.010,00	1.010,00	0,00	1.010,00	0,00	0,00
09.045.2	Spese di investimento									
09.045.2.02	Acquisizione di beni di uso durevole									
09.045.2.02.005	Attrezzature tecniche, macchine e strumentazioni scientifiche	0,00	2.778,00	0,00	2.778,00	0,00	2.778,00	2.778,00	0,00	0,00
	Totale categoria 09.045.2.02	0,00	2.778,00	0,00	2.778,00	0,00	2.778,00	2.778,00	0,00	0,00
	Totale Titolo II	0,00	2.778,00	0,00	2.778,00	0,00	2.778,00	2.778,00	0,00	0,00
	Totale C.d.R. 045	1.010,00	2.778,00	0,00	3.788,00	1.010,00	2.778,00	3.788,00	0,00	0,00
09.046	INQUINAMENTO ATMOSFERICO									
09.046.1	Spese correnti									
09.046.1.03	Beni di consumo e servizi									
09.046.1.03.124	Altre prestazioni da terzi	0,00	2.778,00	0,00	2.778,00	0,00	2.778,00	2.778,00	0,00	0,00
	Totale categoria 09.046.1.03	0,00	2.778,00	0,00	2.778,00	0,00	2.778,00	2.778,00	0,00	0,00
	Totale Titolo I	0,00	2.778,00	0,00	2.778,00	0,00	2.778,00	2.778,00	0,00	0,00

XVI LEGISLATURA - DISEGNI DI LEGGE E RELAZIONI - DOCUMENTI

TITOLI / CATEGORIE		GESTIONE DI COMPETENZA								
		Previsioni				Somme impegnate			Differenze rispetto alle previsioni	
Codice	Denominazione	Previsione iniziale	Variazioni in aumento	Variazioni in diminuzione	Previsione definitiva	Pagate	Rimasti da pagare	Totale impegni	in più	in meno
		1	2	3	4 = (1 + 2 - 3)	5	6	7 = (5 + 6)	8 = (7 - 4)	9 = (4 - 7)
Totale C.d.R. 046		0,00	2.778,00	0,00	2.778,00	0,00	2.778,00	2.778,00	0,00	0,00
09.048										
09.048.1 Spese correnti										
09.048.1.02 Spese per il personale										
09.048.1.02.061	Missioni del personale dipendente	5.000,00	0,00	671,55	4.328,45	4.328,45	0,00	4.328,45	0,00	0,00
Totale categoria 09.048.1.02		5.000,00	0,00	671,55	4.328,45	4.328,45	0,00	4.328,45	0,00	0,00
09.048.1.03 Beni di consumo e servizi										
09.048.1.03.101	Spese d'ufficio	0,00	0,00	0,00	0,00	0,00	0,00	0,00	0,00	0,00
09.048.1.03.103	Spese postali e telegrafiche	430,00	0,00	0,00	430,00	23,86	406,14	430,00	0,00	0,00
09.048.1.03.104	Spese telefoniche e canoni di trasmissione dati	1.500,00	0,00	0,00	1.500,00	500,00	1.000,00	1.500,00	0,00	0,00
Totale categoria 09.048.1.03		1.930,00	0,00	0,00	1.930,00	523,86	1.406,14	1.930,00	0,00	0,00
09.048.1.04 Beni, servizi e prestazioni tecnico-scientifici										
09.048.1.04.116	Convegni e stampa di atti, mostre ed altre attivita' di promozione ed immagine	0,00	0,00	0,00	0,00	0,00	0,00	0,00	0,00	0,00
Totale categoria 09.048.1.04		0,00	0,00	0,00	0,00	0,00	0,00	0,00	0,00	0,00
09.048.1.05 Dottorati, borse di studio ed assegni di ricerca										
09.048.1.05.121	Assegni per la collaborazione ad attivita' di ricerca	21.000,00	0,00	21.000,00	0,00	0,00	0,00	0,00	0,00	0,00
09.048.1.05.201	Borse di studio	0,00	0,00	0,00	0,00	0,00	0,00	0,00	0,00	0,00
Totale categoria 09.048.1.05		21.000,00	0,00	21.000,00	0,00	0,00	0,00	0,00	0,00	0,00
09.048.1.06 Oneri tributari										
09.048.1.06.452	Imposta sul valore aggiunto	6.300,00	0,00	6.300,00	0,00	0,00	0,00	0,00	0,00	0,00
Totale categoria 09.048.1.06		6.300,00	0,00	6.300,00	0,00	0,00	0,00	0,00	0,00	0,00
Totale Titolo I		34.230,00	0,00	27.971,55	6.258,45	4.852,31	1.406,14	6.258,45	0,00	0,00
09.048.2 Spese di investimento										
09.048.2.02 Acquisizione di beni di uso durevole										
09.048.2.02.002	Periodici, opere e materiale bibliografico	3.000,00	0,00	1.416,25	1.583,75	1.583,75	0,00	1.583,75	0,00	0,00
09.048.2.02.005	Attrezzature tecniche, macchine e strumentazioni scientifiche	2.500,00	0,00	2.500,00	0,00	0,00	0,00	0,00	0,00	0,00
Totale categoria 09.048.2.02		5.500,00	0,00	3.916,25	1.583,75	1.583,75	0,00	1.583,75	0,00	0,00
Totale Titolo II		5.500,00	0,00	3.916,25	1.583,75	1.583,75	0,00	1.583,75	0,00	0,00
Totale C.d.R. 048		39.730,00	0,00	31.887,80	7.842,20	6.436,06	1.406,14	7.842,20	0,00	0,00
09.050 MATEMATICA APPLICATA E TECNOLOGIE INFORMATICHE										
09.050.1 Spese correnti										
09.050.1.02 Spese per il personale										
09.050.1.02.061	Missioni del personale dipendente	36.913,46	33.543,55	12.813,48	57.643,53	4.850,73	52.792,80	57.643,53	0,00	0,00
09.050.1.02.064	Formazione professionale ed aggiornamento del personale di cui ai CC.C.N.L.	0,00	0,00	0,00	0,00	0,00	0,00	0,00	0,00	0,00
09.050.1.02.069	Mensa	42.431,74	1.518,40	964,98	42.985,16	26.686,53	16.298,63	42.985,16	0,00	0,00
Totale categoria 09.050.1.02		79.345,20	35.061,95	13.778,46	100.628,69	31.537,26	69.091,43	100.628,69	0,00	0,00
09.050.1.03 Beni di consumo e servizi										
09.050.1.03.101	Spese d'ufficio	32.117,50	18.025,01	13.463,61	36.678,90	8.213,42	28.465,48	36.678,90	0,00	0,00
09.050.1.03.103	Spese postali e telegrafiche	3.177,00	500,00	103,36	3.573,64	734,60	2.839,04	3.573,64	0,00	0,00
09.050.1.03.104	Spese telefoniche e canoni di trasmissione dati	5.841,00	1.200,00	0,00	7.041,00	3.437,98	3.603,02	7.041,00	0,00	0,00
09.050.1.03.105	Energia elettrica, acqua gas e riscaldamento	40.873,98	21.664,47	6.012,52	56.525,93	37.804,40	18.721,53	56.525,93	0,00	0,00
09.050.1.03.107	Software	0,00	5.859,20	0,00	5.859,20	859,20	5.000,00	5.859,20	0,00	0,00
09.050.1.03.110	Noleggio apparecchiature	968,00	6.196,66	0,00	7.164,66	1.030,00	6.134,66	7.164,66	0,00	0,00
09.050.1.03.113	Spese di rappresentanza	0,00	206,00	0,00	206,00	206,00	0,00	206,00	0,00	0,00

XVI LEGISLATURA - DISEGNI DI LEGGE E RELAZIONI - DOCUMENTI

Residui a inizio esercizio	GESTIONE DEI RESIDUI PASSIVI					GESTIONE DI CASSA				Totale dei residui passivi al termine dell'esercizio
	Pagati	Rimasti da pagare	Totali	Variazioni		Previsione definitiva	Pagamenti	Differenze rispetto alle previsioni		
				in più	in meno			in più	in meno	
10	11	12	13 = (11 + 12)	14 = (13 - 10)	15 = (10 - 13)	16	17 = (5 + 11)	18 = (17 - 16)	19 = (16 - 17)	20 = (6 + 12)
0,00	0,00	0,00	0,00	0,00	0,00	0,00	0,00	0,00	0,00	2.778,00
1.020,00	951,34	68,66	1.020,00	0,00	0,00	2.500,00	5.279,79	2.779,79	0,00	68,66
1.020,00	951,34	68,66	1.020,00	0,00	0,00	2.500,00	5.279,79	2.779,79	0,00	68,66
9,37	2,37	7,00	9,37	0,00	0,00	0,00	2,37	2,37	0,00	7,00
0,00	0,00	0,00	0,00	0,00	0,00	200,00	23,86	0,00	176,14	406,14
520,90	520,90	0,00	520,90	0,00	0,00	800,00	1.020,90	220,90	0,00	1.000,00
530,27	523,27	7,00	530,27	0,00	0,00	1.000,00	1.047,13	223,27	176,14	1.413,14
0,00	5.700,00	0,00	5.700,00	5.700,00	0,00	0,00	5.700,00	5.700,00	0,00	0,00
0,00	5.700,00	0,00	5.700,00	5.700,00	0,00	0,00	5.700,00	5.700,00	0,00	0,00
12.319,70	0,00	1.912,70	1.912,70	0,00	10.407,00	12.500,00	0,00	0,00	12.500,00	1.912,70
12.944,25	14.121,00	10.530,25	24.651,25	11.707,00	0,00	0,00	14.121,00	14.121,00	0,00	10.530,25
25.263,95	14.121,00	12.442,95	26.563,95	11.707,00	10.407,00	12.500,00	14.121,00	14.121,00	12.500,00	12.442,95
0,00	0,00	0,00	0,00	0,00	0,00	4.400,00	0,00	0,00	4.400,00	0,00
0,00	0,00	0,00	0,00	0,00	0,00	4.400,00	0,00	0,00	4.400,00	0,00
26.814,22	21.295,61	12.518,61	33.814,22	17.407,00	10.407,00	20.400,00	26.147,92	22.824,06	17.076,14	13.924,75
0,00	0,00	0,00	0,00	0,00	0,00	1.600,00	1.583,75	0,00	16,25	0,00
0,00	0,00	0,00	0,00	0,00	0,00	1.400,00	0,00	0,00	1.400,00	0,00
0,00	0,00	0,00	0,00	0,00	0,00	3.000,00	1.583,75	0,00	1.416,25	0,00
0,00	0,00	0,00	0,00	0,00	0,00	3.000,00	1.583,75	0,00	1.416,25	0,00
26.814,22	21.295,61	12.518,61	33.814,22	17.407,00	10.407,00	23.400,00	27.731,67	22.824,06	18.492,39	13.924,75
14.830,42	39.094,50	11.331,11	50.425,61	35.595,19	0,00	35.700,00	43.945,23	8.245,23	0,00	64.123,91
0,00	0,00	735,00	735,00	735,00	0,00	0,00	0,00	0,00	0,00	735,00
19.762,26	19.762,26	0,00	19.762,26	0,00	0,00	29.800,00	46.448,79	16.648,79	0,00	16.298,63
34.592,68	58.856,76	12.066,11	70.922,87	36.330,19	0,00	65.500,00	90.394,02	24.894,02	0,00	81.157,54
20.222,16	15.210,21	613,48	15.823,69	0,00	4.398,47	20.900,00	23.423,63	2.523,63	0,00	29.078,96
3.043,59	2.670,42	427,23	3.097,65	54,06	0,00	1.800,00	3.405,02	1.605,02	0,00	3.266,27
8.892,87	1.918,01	2.541,43	4.459,44	0,00	4.433,43	3.500,00	5.355,99	1.855,99	0,00	6.144,45
47.657,31	47.657,31	0,00	47.657,31	0,00	0,00	12.000,00	85.461,71	73.461,71	0,00	18.721,53
23.628,08	0,00	0,00	0,00	0,00	23.628,08	3.100,00	859,20	0,00	2.240,80	5.000,00
2.756,44	5.450,88	0,00	5.450,88	2.694,44	0,00	1.800,00	6.480,88	4.680,88	0,00	6.134,66
0,00	0,00	0,00	0,00	0,00	0,00	300,00	206,00	0,00	94,00	0,00

XVI LEGISLATURA - DISEGNI DI LEGGE E RELAZIONI - DOCUMENTI

TITOLI / CATEGORIE		GESTIONE DI COMPETENZA								
		Previsioni				Somme impegnate			Differenze rispetto alle previsioni	
		Previsione iniziale	Variazioni in aumento	Variazioni in diminuzione	Previsione definitiva	Pagate	Rimasti da pagare	Totale Impegni	in più	in meno
1	2	3	4 = (1 + 2 - 3)	5	6	7 = (5 + 6)	8 = (7 - 4)	9 = (4 - 7)		
09.050.1.03.124	Altre prestazioni da terzi	926,00	0,00	926,00	0,00	0,00	0,00	0,00	0,00	0,00
09.050.1.03.126	Manutenzione straordinaria ed adattamento immobili in locazione, in comodato o in uso	0,00	1.500,00	0,00	1.500,00	1.500,00	0,00	1.500,00	0,00	0,00
09.050.1.03.127	Manutenzione ordinaria ed oneri accessori degli immobili in locazione, in comodato o in uso	11.575,00	1.692,00	0,00	13.267,00	11.575,00	1.692,00	13.267,00	0,00	0,00
09.050.1.03.128	Manutenzione ordinaria di immobili di proprietà	20.495,32	6.269,16	6.431,16	20.333,32	9.494,34	10.838,98	20.333,32	0,00	0,00
09.050.1.03.131	Manutenzione software	1.000,00	4.975,52	0,00	5.975,52	0,00	5.975,52	5.975,52	0,00	0,00
09.050.1.03.133	Giardinaggio	0,00	0,00	0,00	0,00	0,00	0,00	0,00	0,00	0,00
09.050.1.03.134	Trasporti, traslochi e facchinaggi	0,00	1.400,00	0,00	1.400,00	250,88	1.149,12	1.400,00	0,00	0,00
09.050.1.03.135	Vigilanza	18.285,22	794,20	0,00	19.079,42	9.458,29	9.621,13	19.079,42	0,00	0,00
09.050.1.03.136	Pulizia	29.715,74	21.803,63	0,00	51.519,37	30.101,53	21.417,84	51.519,37	0,00	0,00
	Totale categoria 09.050.1.03	164.974,76	92.085,85	26.936,65	230.123,96	114.665,64	115.458,32	230.123,96	0,00	0,00
09.050.1.04	Beni, servizi e prestazioni tecnico-scientifici									
09.050.1.04.102	Materiale di consumo di laboratorio	0,00	0,00	0,00	0,00	0,00	0,00	0,00	0,00	0,00
09.050.1.04.115	Realizzazione, stampa, diffusione e spedizione di pubblicazioni	1.500,00	7.546,00	1.500,00	7.546,00	300,00	7.246,00	7.546,00	0,00	0,00
09.050.1.04.116	Convegni e stampa di atti, mostre ed altre attività di promozione ed immagine	0,00	7.540,00	0,00	7.540,00	0,00	7.540,00	7.540,00	0,00	0,00
09.050.1.04.117	Prestazioni tecnico-scientifiche	8.900,00	18.115,00	5.840,00	21.175,00	6.413,24	14.761,76	21.175,00	0,00	0,00
09.050.1.04.119	Contratti d'opera e collaborazioni coordinate e continuative	41.388,00	132.406,80	7.606,02	166.188,78	27.661,85	138.526,93	166.188,78	0,00	0,00
09.050.1.04.122	Professori visitatori	0,00	21.738,00	0,00	21.738,00	0,00	21.738,00	21.738,00	0,00	0,00
09.050.1.04.130	Manutenzione di attrezzature tecniche, macchine e strumentazione scientifica	8.972,17	9.046,00	917,00	17.101,17	2.175,40	14.925,77	17.101,17	0,00	0,00
09.050.1.04.137	Smaltimento di rifiuti tossici e nocivi	367,00	0,00	0,00	367,00	367,00	0,00	367,00	0,00	0,00
09.050.1.04.143	Personale associato - art. 17 regolamento del personale	0,00	0,00	0,00	0,00	0,00	0,00	0,00	0,00	0,00
09.050.1.04.144	Acquisizione di servizi bibliografici e di consultazione di periodici on-line	6.575,00	12.081,60	0,00	18.656,60	18.243,91	412,69	18.656,60	0,00	0,00
09.050.1.04.251	Progetti di ricerca	170.000,00	66.472,41	20.000,00	216.472,41	0,00	216.472,41	216.472,41	0,00	0,00
09.050.1.04.254	Altre attività scientifiche	9.000,00	5.000,00	6.584,00	7.416,00	1.436,00	5.980,00	7.416,00	0,00	0,00
	Totale categoria 09.050.1.04	246.702,17	279.945,81	42.447,02	484.200,96	56.597,40	427.603,56	484.200,96	0,00	0,00
09.050.1.05	Dottorati, borse di studio ed assegni di ricerca									
09.050.1.05.121	Assegni per la collaborazione ad attività di ricerca	81.316,68	74.440,82	29.700,00	126.057,50	0,00	126.057,50	126.057,50	0,00	0,00
09.050.1.05.201	Borse di studio	0,00	7.246,00	0,00	7.246,00	0,00	7.246,00	7.246,00	0,00	0,00
09.050.1.05.202	Dottorati di ricerca	0,00	18.115,00	0,00	18.115,00	0,00	18.115,00	18.115,00	0,00	0,00
	Totale categoria 09.050.1.05	81.316,68	99.801,82	29.700,00	151.418,50	0,00	151.418,50	151.418,50	0,00	0,00
09.050.1.06	Oneri tributari									
09.050.1.06.451	Imposte, tasse e tributi vari	5.143,00	0,00	0,00	5.143,00	5.142,98	0,02	5.143,00	0,00	0,00
09.050.1.06.452	Imposta sul valore aggiunto	16.629,81	290,37	4.559,15	12.361,03	12.351,44	9,59	12.361,03	0,00	0,00
	Totale categoria 09.050.1.06	21.772,81	290,37	4.559,15	17.504,03	17.494,42	9,61	17.504,03	0,00	0,00
	Totale Titolo I	594.111,62	507.185,80	117.421,28	983.876,14	220.294,72	763.581,42	983.876,14	0,00	0,00
09.050.2	Spese di investimento									
09.050.2.02	Acquisizione di beni di uso durevole									
09.050.2.02.002	Periodici, opere e materiale bibliografico	12.553,33	3.623,00	0,00	16.176,33	0,00	16.176,33	16.176,33	0,00	0,00
09.050.2.02.003	Mobili e arredi	0,00	3.623,00	0,00	3.623,00	0,00	3.623,00	3.623,00	0,00	0,00
09.050.2.02.005	Attrezzature tecniche, macchine e strumentazioni scientifiche	463,00	26.886,08	0,00	27.349,08	7.952,75	19.396,33	27.349,08	0,00	0,00
	Totale categoria 09.050.2.02	13.016,33	34.132,08	0,00	47.148,41	7.952,75	39.195,66	47.148,41	0,00	0,00
	Totale Titolo II	13.016,33	34.132,08	0,00	47.148,41	7.952,75	39.195,66	47.148,41	0,00	0,00
	Totale C.d.R. 050	607.127,95	541.317,88	117.421,28	1.031.024,55	228.247,47	802.777,08	1.031.024,55	0,00	0,00
09.055	METODOLOGIE PER L'ANALISI AMBIENTALE									
09.055.1	Spese correnti									
09.055.1.02	Spese per il personale									
09.055.1.02.061	Missioni del personale dipendente	27.073,00	21.278,00	18.824,00	29.527,00	14.936,55	14.590,45	29.527,00	0,00	0,00

XVI LEGISLATURA - DISEGNI DI LEGGE E RELAZIONI - DOCUMENTI

Residui a inizio esercizio	GESTIONE DEI RESIDUI PASSIVI					GESTIONE DI CASSA				Totale dei residui passivi al termine dell'esercizio
	Pagati	Rimasti da pagare	Totali	Variazioni		Previsione definitiva	Pagamenti	Differenze rispetto alle previsioni		
				in più	in meno			in più	in meno	
10	11	12	13 = (11 + 12)	14 = (13 - 10)	15 = (10 - 13)	16	17 = (5 + 11)	18 = (17 - 16)	19 = (16 - 17)	20 = (6 + 12)
6.996,56	4.415,64	3.639,94	8.055,58	1.059,02	0,00	0,00	4.415,64	4.415,64	0,00	3.639,94
390,00	3.068,96	0,00	3.068,96	2.678,96	0,00	800,00	4.568,96	3.768,96	0,00	0,00
464,83	0,00	0,00	0,00	0,00	464,83	900,00	11.575,00	10.675,00	0,00	1.692,00
22.238,58	18.561,74	997,87	19.559,61	0,00	2.678,97	32.200,00	28.056,08	0,00	4.143,92	11.836,85
338,20	1.276,12	112,74	1.388,86	1.050,66	0,00	1.300,00	1.276,12	0,00	23,88	6.088,26
75,96	75,96	0,00	75,96	0,00	0,00	0,00	75,96	75,96	0,00	0,00
0,00	0,00	0,00	0,00	0,00	0,00	4.400,00	250,88	0,00	4.149,12	1.149,12
0,00	0,00	933,89	933,89	933,89	0,00	9.500,00	9.458,29	0,00	41,71	10.555,02
9.916,96	9.916,96	0,00	9.916,96	0,00	0,00	14.300,00	40.018,49	25.718,49	0,00	21.417,84
146.621,54	110.222,21	9.266,58	119.488,79	8.471,03	35.603,78	106.800,00	224.887,85	128.781,28	10.693,43	124.724,90
62,63	33,00	0,00	33,00	0,00	29,63	0,00	33,00	33,00	0,00	0,00
693,35	659,93	0,00	659,93	0,00	33,42	8.300,00	959,93	0,00	7.340,07	7.246,00
35.996,92	5.957,87	0,00	5.957,87	0,00	30.039,05	6.500,00	5.957,87	0,00	542,13	7.540,00
9.459,40	3.706,78	84,15	3.790,93	0,00	5.668,47	23.200,00	10.120,02	0,00	13.079,98	14.845,91
51.277,91	65.087,62	31.115,74	96.203,36	44.925,45	0,00	120.500,00	92.749,47	0,00	27.750,53	169.642,67
0,00	0,00	0,00	0,00	0,00	0,00	19.600,00	0,00	0,00	19.600,00	21.738,00
23.658,06	6.858,49	2.328,95	9.187,44	0,00	14.470,62	18.900,00	9.033,89	0,00	9.866,11	17.254,72
748,81	534,77	214,04	748,81	0,00	0,00	300,00	901,77	601,77	0,00	214,04
995,00	983,75	943,07	1.926,82	931,82	0,00	1.400,00	983,75	0,00	416,25	943,07
0,00	450,00	550,00	1.000,00	1.000,00	0,00	10.300,00	18.693,91	8.393,91	0,00	962,69
0,00	0,00	0,00	0,00	0,00	0,00	204.300,00	0,00	0,00	204.300,00	216.472,41
0,00	1.441,10	14,83	1.455,93	1.455,93	0,00	8.000,00	2.877,10	0,00	5.122,90	5.994,83
122.892,08	85.713,31	35.250,78	120.964,09	48.313,20	50.241,19	421.300,00	142.310,71	9.028,68	288.017,97	462.854,34
172.239,55	68.301,61	29.291,13	97.592,74	0,00	74.646,81	82.400,00	68.301,61	0,00	14.098,39	155.348,63
0,00	0,00	0,00	0,00	0,00	0,00	4.300,00	0,00	0,00	4.300,00	7.246,00
0,00	0,00	0,00	0,00	0,00	0,00	10.800,00	0,00	0,00	10.800,00	18.115,00
172.239,55	68.301,61	29.291,13	97.592,74	0,00	74.646,81	97.500,00	68.301,61	0,00	29.198,39	180.709,63
2.031,63	0,00	2.039,48	2.039,48	7,85	0,00	33.800,00	5.142,98	0,00	28.657,02	2.039,50
1.340,56	1.340,56	0,00	1.340,56	0,00	0,00	8.700,00	13.692,00	4.992,00	0,00	9,59
3.372,19	1.340,56	2.039,48	3.380,04	7,85	0,00	42.500,00	18.834,98	4.992,00	28.657,02	2.049,09
479.718,04	324.434,45	87.914,08	412.348,53	93.122,27	160.491,78	733.600,00	544.729,17	167.695,98	356.566,81	851.495,50
30.574,32	15.436,81	7.900,38	23.337,19	0,00	7.237,13	8.800,00	15.436,81	6.636,81	0,00	24.076,71
2.951,25	2.918,34	0,00	2.918,34	0,00	32,91	2.000,00	2.918,34	918,34	0,00	3.623,00
4.726,83	8.191,29	0,00	8.191,29	3.464,46	0,00	13.100,00	16.144,04	3.044,04	0,00	19.396,33
38.252,40	26.546,44	7.900,38	34.446,82	3.464,46	7.270,04	23.900,00	34.499,19	10.599,19	0,00	47.096,04
38.252,40	26.546,44	7.900,38	34.446,82	3.464,46	7.270,04	23.900,00	34.499,19	10.599,19	0,00	47.096,04
517.970,44	350.980,89	95.814,46	446.795,35	96.586,73	167.761,82	757.500,00	579.228,36	178.295,17	356.566,81	898.591,54
10.055,34	9.683,30	0,00	9.683,30	0,00	372,04	13.400,00	24.619,85	11.219,85	0,00	14.590,45

XVI LEGISLATURA - DISEGNI DI LEGGE E RELAZIONI - DOCUMENTI

Residui a inizio esercizio	GESTIONE DEI RESIDUI PASSIVI					GESTIONE DI CASSA				Totale dei residui passivi al termine dell'esercizio
	Pagati	Rimasti da pagare	Totale I	Variazioni		Previsione definitiva	Pagamenti	Differenze rispetto alle previsioni		
				in più	in meno			in più	in meno	
10	11	12	13 = (11 + 12)	14 = (13 - 10)	15 = (10 - 13)	16	17 = (5 + 11)	18 = (17 - 16)	19 = (16 - 17)	20 = (6 + 12)
10.055,34	9.683,30	0,00	9.683,30	0,00	372,04	13.400,00	24.619,85	11.219,85	0,00	14.590,45
572,40	570,43	0,00	570,43	0,00	1,97	1.000,00	1.712,83	712,83	0,00	857,60
705,26	705,26	0,00	705,26	0,00	0,00	0,00	1.005,71	1.005,71	0,00	84,52
3.477,80	3.477,80	0,00	3.477,80	0,00	0,00	6.600,00	11.870,36	5.270,36	0,00	12.299,43
0,00	0,00	0,00	0,00	0,00	0,00	2.100,00	4.278,10	2.178,10	0,00	0,00
177,00	0,00	177,00	177,00	0,00	0,00	13.400,00	17.274,00	3.874,00	0,00	4.443,00
918,00	918,00	0,00	918,00	0,00	0,00	0,00	918,00	918,00	0,00	0,00
0,00	0,00	0,00	0,00	0,00	0,00	0,00	0,00	0,00	0,00	1.800,00
17.866,26	16.813,65	307,42	17.121,07	0,00	745,19	0,00	16.813,65	16.813,65	0,00	307,42
5.472,24	5.472,24	0,00	5.472,24	0,00	0,00	17.200,00	8.110,56	0,00	9.089,44	30.067,00
0,00	0,00	0,00	0,00	0,00	0,00	0,00	0,00	0,00	0,00	0,00
0,00	0,00	0,00	0,00	0,00	0,00	0,00	0,00	0,00	0,00	304,40
0,00	0,00	0,00	0,00	0,00	0,00	4.100,00	7.749,79	3.649,79	0,00	0,00
2.172,24	2.172,24	0,00	2.172,24	0,00	0,00	0,00	2.172,24	2.172,24	0,00	0,00
277,64	277,64	0,00	277,64	0,00	0,00	0,00	277,64	277,64	0,00	0,00
31.638,84	30.407,26	484,42	30.891,68	0,00	747,16	44.400,00	72.182,88	36.872,32	9.089,44	50.163,37
324,26	324,26	0,00	324,26	0,00	0,00	0,00	324,26	324,26	0,00	0,00
0,00	0,00	0,00	0,00	0,00	0,00	21.700,00	0,00	0,00	21.700,00	0,00
703,92	0,00	0,00	0,00	0,00	703,92	0,00	0,00	0,00	0,00	0,00
36.232,88	35.232,16	977,16	36.209,32	0,00	23,56	22.600,00	55.802,32	33.202,32	0,00	56.307,00
9.613,20	15.402,94	21,84	15.424,78	5.811,58	0,00	31.600,00	40.449,60	8.849,60	0,00	9.161,84
20.000,00	0,00	0,00	0,00	0,00	20.000,00	4.200,00	0,00	0,00	4.200,00	0,00
28.000,00	29.063,75	0,00	29.063,75	1.063,75	0,00	0,00	29.063,75	29.063,75	0,00	100.000,00
0,00	0,00	0,00	0,00	0,00	0,00	0,00	415,48	415,48	0,00	0,00
94.874,26	80.023,11	999,00	81.022,11	6.875,33	20.727,48	80.100,00	126.055,41	71.855,41	25.900,00	165.468,84
7.523,73	7.519,60	0,00	7.519,60	0,00	4,13	0,00	7.519,60	7.519,60	0,00	32.500,00
0,00	0,00	0,00	0,00	0,00	0,00	0,00	0,00	0,00	0,00	4.200,00
7.523,73	7.519,60	0,00	7.519,60	0,00	4,13	0,00	7.519,60	7.519,60	0,00	36.700,00
848,92	848,92	0,00	848,92	0,00	0,00	0,00	2.267,72	2.267,72	0,00	0,00
0,00	0,00	0,00	0,00	0,00	0,00	3.900,00	0,00	0,00	3.900,00	0,00
848,92	848,92	0,00	848,92	0,00	0,00	3.900,00	2.267,72	2.267,72	3.900,00	0,00
144.941,09	128.482,19	1.483,42	129.965,61	6.875,33	21.850,81	141.800,00	232.645,46	129.734,90	38.889,44	266.922,66
0,00	0,00	0,00	0,00	0,00	0,00	0,00	11,67	11,67	0,00	0,00
154.685,47	151.471,40	2.893,47	154.364,87	0,00	320,60	12.300,00	165.401,72	153.101,72	0,00	12.781,87
154.685,47	151.471,40	2.893,47	154.364,87	0,00	320,60	12.300,00	165.413,39	153.113,39	0,00	12.781,87
154.685,47	151.471,40	2.893,47	154.364,87	0,00	320,60	12.300,00	165.413,39	153.113,39	0,00	12.781,87
299.626,56	279.953,59	4.376,89	284.330,48	6.875,33	22.171,41	154.100,00	398.058,85	282.848,29	38.889,44	279.704,53

XVI LEGISLATURA - DISEGNI DI LEGGE E RELAZIONI - DOCUMENTI

TITOLI / CATEGORIE		GESTIONE DI COMPETENZA								
		Previsioni				Somme impegnate			Differenze rispetto alle previsioni	
		Previsione iniziale	Variazioni in aumento	Variazioni in diminuzione	Previsione definitiva	Pagate	Rimasti da pagare	Totale impegni	in più	in meno
1	2	3	4 = (1 + 2 - 3)	5	6	7 = (5 + 6)	8 = (7 - 4)	9 = (4 - 7)		
09.063.1.02	Spese per il personale									
09.063.1.02.069	Mensa	320,00	0,00	320,00	0,00	0,00	0,00	0,00	0,00	
	Totale categoria 09.063.1.02	320,00	0,00	320,00	0,00	0,00	0,00	0,00	0,00	
09.063.1.03	Beni di consumo e servizi									
09.063.1.03.103	Spese postali e telegrafiche	0,00	320,00	0,00	320,00	320,00	0,00	320,00	0,00	
09.063.1.03.104	Spese telefoniche e canoni di trasmissione dati	0,00	2.778,00	0,00	2.778,00	0,00	2.778,00	2.778,00	0,00	
	Totale categoria 09.063.1.03	0,00	3.098,00	0,00	3.098,00	320,00	2.778,00	3.098,00	0,00	
09.063.1.04	Beni, servizi e prestazioni tecnico-scientifici									
09.063.1.04.144	Acquisizione di servizi bibliografici e di consultazione di periodici on-line	0,00	0,00	0,00	0,00	0,00	0,00	0,00	0,00	
	Totale categoria 09.063.1.04	0,00	0,00	0,00	0,00	0,00	0,00	0,00	0,00	
	Totale Titolo I	320,00	3.098,00	320,00	3.098,00	320,00	2.778,00	3.098,00	0,00	
	Totale C.d.R. 063	320,00	3.098,00	320,00	3.098,00	320,00	2.778,00	3.098,00	0,00	
09.067	RICERCA SULL'IMPRESA E LO SVILUPPO									
09.067.1	Spese correnti									
09.067.1.02	Spese per il personale									
09.067.1.02.061	Missioni del personale dipendente	1.590,00	0,00	756,00	834,00	640,20	193,80	834,00	0,00	
09.067.1.02.064	Formazione professionale ed aggiornamento del personale di cui ai C.C.C.N.L.	0,00	0,00	0,00	0,00	0,00	0,00	0,00	0,00	
09.067.1.02.069	Mensa	2.700,00	0,00	0,00	2.700,00	1.844,14	855,86	2.700,00	0,00	
	Totale categoria 09.067.1.02	4.290,00	0,00	756,00	3.534,00	2.484,34	1.049,66	3.534,00	0,00	
09.067.1.03	Beni di consumo e servizi									
09.067.1.03.101	Spese d'ufficio	0,00	0,00	0,00	0,00	0,00	0,00	0,00	0,00	
09.067.1.03.107	Software	0,00	756,00	0,00	756,00	756,00	0,00	756,00	0,00	
09.067.1.03.134	Trasporti, traslochi e facchinaggi	0,00	0,00	0,00	0,00	0,00	0,00	0,00	0,00	
	Totale categoria 09.067.1.03	0,00	756,00	0,00	756,00	756,00	0,00	756,00	0,00	
	Totale Titolo I	4.290,00	756,00	756,00	4.290,00	3.240,34	1.049,66	4.290,00	0,00	
	Totale C.d.R. 067	4.290,00	756,00	756,00	4.290,00	3.240,34	1.049,66	4.290,00	0,00	
09.068	RICERCHE SULLA POPOLAZIONE E LE POLITICHE SOCIALI									
09.068.1	Spese correnti									
09.068.1.02	Spese per il personale									
09.068.1.02.061	Missioni del personale dipendente	72.345,00	0,00	14.000,00	58.345,00	2.415,78	55.929,22	58.345,00	0,00	
09.068.1.02.066	Concorsi di ammissione e di progressione in carriera	0,00	0,00	0,00	0,00	0,00	0,00	0,00	0,00	
09.068.1.02.069	Mensa	4.135,00	4.340,57	0,00	8.475,57	7.640,57	835,00	8.475,57	0,00	
	Totale categoria 09.068.1.02	76.480,00	4.340,57	14.000,00	66.820,57	10.056,35	56.764,22	66.820,57	0,00	
09.068.1.03	Beni di consumo e servizi									
09.068.1.03.101	Spese d'ufficio	123.900,00	3.149,27	64.565,75	62.483,52	27,40	62.456,12	62.483,52	0,00	
09.068.1.03.103	Spese postali e telegrafiche	295,00	0,00	0,00	295,00	167,29	127,71	295,00	0,00	
09.068.1.03.104	Spese telefoniche e canoni di trasmissione dati	0,00	3.000,00	0,00	3.000,00	3.000,00	0,00	3.000,00	0,00	
09.068.1.03.107	Software	47.000,00	6.409,46	27.000,00	26.409,46	6.000,00	20.409,46	26.409,46	0,00	
09.068.1.03.110	Noleggio apparecchiature	0,00	760,52	0,00	760,52	760,52	0,00	760,52	0,00	
09.068.1.03.124	Altre prestazioni da terzi	0,00	41.001,16	0,00	41.001,16	20.000,58	21.000,58	41.001,16	0,00	
09.068.1.03.127	Manutenzione ordinaria ed oneri accessori degli immobili in locazione, in comodato o in uso	0,00	0,00	0,00	0,00	0,00	0,00	0,00	0,00	
	Totale categoria 09.068.1.03	171.195,00	54.320,41	91.565,75	133.949,66	29.955,79	103.993,87	133.949,66	0,00	
09.068.1.04	Beni, servizi e prestazioni tecnico-scientifici									
09.068.1.04.116	Convegni e stampa di atti, mostre ed altre attivita' di promozione	17.800,00	0,00	0,00	17.800,00	0,00	17.800,00	17.800,00	0,00	

XVI LEGISLATURA – DISEGNI DI LEGGE E RELAZIONI - DOCUMENTI

Residui a inizio esercizio	GESTIONE DEI RESIDUI PASSIVI					GESTIONE DI CASSA				Totale dei residui passivi al termine dell'esercizio
	Pagati	Rimasti da pagare	Totali	Variazioni		Previsione definitiva	Pagamenti	Differenze rispetto alle previsioni		
				in più	in meno			in più	in meno	
10	11	12	13 = (11 + 12)	14 = (13 - 10)	15 = (10 - 13)	16	17 = (5 + 11)	18 = (17 - 16)	19 = (16 - 17)	20 = (6 + 12)
0,00	0,00	0,00	0,00	0,00	0,00	0,00	0,00	0,00	0,00	0,00
0,00	0,00	0,00	0,00	0,00	0,00	0,00	0,00	0,00	0,00	0,00
0,00	0,00	0,00	0,00	0,00	0,00	200,00	320,00	120,00	0,00	0,00
170,00	0,00	0,00	0,00	0,00	170,00	0,00	0,00	0,00	0,00	2.778,00
170,00	0,00	0,00	0,00	0,00	170,00	200,00	320,00	120,00	0,00	2.778,00
0,00	0,00	170,00	170,00	170,00	0,00	0,00	0,00	0,00	0,00	170,00
0,00	0,00	170,00	170,00	170,00	0,00	0,00	0,00	0,00	0,00	170,00
170,00	0,00	170,00	170,00	170,00	170,00	200,00	320,00	120,00	0,00	2.948,00
170,00	0,00	170,00	170,00	170,00	170,00	200,00	320,00	120,00	0,00	2.948,00
0,00	0,00	0,00	0,00	0,00	0,00	400,00	640,20	240,20	0,00	193,80
0,00	0,00	4.600,00	4.600,00	4.600,00	0,00	0,00	0,00	0,00	0,00	4.600,00
448,95	448,95	0,00	448,95	0,00	0,00	1.400,00	2.293,09	893,09	0,00	855,86
448,95	448,95	4.600,00	5.048,95	4.600,00	0,00	1.800,00	2.933,29	1.133,29	0,00	5.649,66
2.743,76	752,66	0,00	752,66	0,00	1.991,10	0,00	752,66	752,66	0,00	0,00
0,00	1.584,00	0,00	1.584,00	1.584,00	0,00	400,00	2.340,00	1.940,00	0,00	0,00
0,00	407,10	0,00	407,10	407,10	0,00	0,00	407,10	407,10	0,00	0,00
2.743,76	2.743,76	0,00	2.743,76	1.991,10	1.991,10	400,00	3.499,76	3.099,76	0,00	0,00
3.192,71	3.192,71	4.600,00	7.792,71	6.591,10	1.991,10	2.200,00	6.433,05	4.233,05	0,00	5.649,66
3.192,71	3.192,71	4.600,00	7.792,71	6.591,10	1.991,10	2.200,00	6.433,05	4.233,05	0,00	5.649,66
35.835,16	18.508,69	14.344,21	32.852,90	0,00	2.982,26	29.300,00	20.924,47	0,00	8.375,53	70.273,43
0,00	1.571,84	0,60	1.572,44	1.572,44	0,00	0,00	1.571,84	1.571,84	0,00	0,60
0,00	0,00	0,00	0,00	0,00	0,00	2.000,00	7.640,57	5.640,57	0,00	835,00
35.835,16	20.080,53	14.344,81	34.425,34	1.572,44	2.982,26	31.300,00	30.136,88	7.212,41	8.375,53	71.109,03
179.814,16	7.376,10	104.186,13	111.562,23	0,00	68.251,93	37.000,00	7.403,50	0,00	29.596,50	166.642,25
309,54	441,96	0,00	441,96	132,42	0,00	200,00	609,25	409,25	0,00	127,71
0,00	0,00	0,00	0,00	0,00	0,00	1.600,00	3.000,00	1.400,00	0,00	0,00
0,00	8.210,00	70,00	8.280,00	8.280,00	0,00	10.500,00	14.210,00	3.710,00	0,00	20.479,46
942,48	942,48	14.421,60	15.364,08	14.421,60	0,00	0,00	1.703,00	1.703,00	0,00	14.421,60
3.500,36	6.460,58	6.217,18	12.677,76	9.177,40	0,00	21.500,00	26.461,16	4.961,16	0,00	27.217,76
20.716,40	0,00	20.716,40	20.716,40	0,00	0,00	0,00	0,00	0,00	0,00	20.716,40
205.282,94	23.431,12	145.611,31	169.042,43	32.011,42	68.251,93	70.800,00	53.386,91	12.183,41	29.596,50	249.605,18
5.933,03	5.087,56	437,14	5.524,70	0,00	408,33	16.100,00	5.087,56	0,00	11.012,44	18.237,14

XVI LEGISLATURA - DISEGNI DI LEGGE E RELAZIONI - DOCUMENTI

Residui a inizio esercizio	GESTIONE DEI RESIDUI PASSIVI					GESTIONE DI CASSA				Totale dei residui passivi al termine dell'esercizio
	Pagati	Rimasti da pagare	Totali	Variazioni		Previsione definitiva	Pagamenti	Differenze rispetto alle previsioni		
				in più	in meno			in più	in meno	
10	11	12	13 = (11 + 12)	14 = (13 - 10)	15 = (10 - 13)	16	17 = (5 + 11)	18 = (17 - 16)	19 = (16 - 17)	20 = (6 + 12)
0,00	0,00	0,00	0,00	0,00	0,00	1.500,00	0,00	0,00	1.500,00	1.650,00
443,41	0,00	443,41	443,41	0,00	0,00	0,00	0,00	0,00	0,00	280.535,74
6.376,44	5.087,56	880,55	5.968,11	0,00	408,33	17.600,00	5.087,56	0,00	12.512,44	300.422,88
29.438,20	42.294,27	38,20	42.332,47	12.894,27	0,00	65.000,00	73.586,95	8.586,95	0,00	77.345,52
40.000,90	12.331,25	27.669,65	40.000,90	0,00	0,00	0,00	12.331,25	12.331,25	0,00	27.669,65
69.439,10	54.625,52	27.707,85	82.333,37	12.894,27	0,00	65.000,00	85.918,20	20.918,20	0,00	105.015,17
147,60	0,00	147,60	147,60	0,00	0,00	22.800,00	33.000,00	10.200,00	0,00	147,60
147,60	0,00	147,60	147,60	0,00	0,00	22.800,00	33.000,00	10.200,00	0,00	147,60
317.081,24	103.224,73	188.692,12	291.916,85	46.478,13	71.642,52	207.500,00	207.529,55	50.514,02	50.484,47	726.299,86
12.955,20	1.748,33	10.955,20	12.703,53	0,00	251,67	26.100,00	2.732,33	0,00	23.367,67	57.971,20
12.955,20	1.748,33	10.955,20	12.703,53	0,00	251,67	26.100,00	2.732,33	0,00	23.367,67	57.971,20
12.955,20	1.748,33	10.955,20	12.703,53	0,00	251,67	26.100,00	2.732,33	0,00	23.367,67	57.971,20
330.036,44	104.973,06	199.647,32	304.620,38	46.478,13	71.894,19	233.600,00	210.261,88	50.514,02	73.852,14	784.271,06
0,00	0,00	0,00	0,00	0,00	0,00	7.500,00	0,00	0,00	7.500,00	15.000,00
34.428,42	19.358,84	10.295,49	29.654,33	0,00	4.774,09	31.000,00	45.849,38	14.849,38	0,00	31.088,16
5.594,21	5.594,21	0,00	5.594,21	0,00	0,00	4.000,00	21.316,63	17.316,63	0,00	423,01
40.022,63	24.953,05	10.295,49	35.248,54	0,00	4.774,09	42.500,00	67.166,01	32.166,01	7.500,00	46.511,17
18.386,46	6.278,93	2.651,31	8.930,24	0,00	9.456,22	16.200,00	8.683,31	0,00	7.516,69	5.166,12
1.543,22	1.243,17	563,15	1.806,32	263,10	0,00	500,00	1.525,12	1.025,12	0,00	909,45
2.962,52	1.540,06	0,00	1.540,06	0,00	1.422,46	1.800,00	4.991,49	3.191,49	0,00	1.383,23
13.751,13	13.109,79	641,34	13.751,13	0,00	0,00	28.000,00	35.369,63	7.369,63	0,00	9.998,75
0,00	3.685,96	0,00	3.685,96	3.685,96	0,00	7.300,00	12.688,96	5.388,96	0,00	1.789,80
150,28	0,00	0,00	0,00	0,00	150,28	1.800,00	4.902,27	3.102,27	0,00	0,00
6.065,85	0,00	0,00	0,00	0,00	6.065,85	2.900,00	0,00	0,00	2.900,00	1.119,24
250,00	0,00	0,00	0,00	0,00	250,00	0,00	100,00	100,00	0,00	0,00
44,58	0,00	0,00	0,00	0,00	44,58	0,00	824,00	824,00	0,00	276,00
49.733,07	44.563,52	5.449,12	50.012,64	279,57	0,00	14.200,00	51.200,12	37.000,12	0,00	12.406,27
29.506,38	25.129,08	4.377,30	29.506,38	0,00	0,00	10.000,00	37.303,96	27.303,96	0,00	16.679,45
7.926,70	7.152,92	774,04	7.926,96	0,26	0,00	0,00	7.791,34	7.791,34	0,00	5.392,57
164,24	164,24	0,00	164,24	0,00	0,00	0,00	164,24	164,24	0,00	0,00
51,66	51,66	0,00	51,66	0,00	0,00	0,00	51,66	51,66	0,00	108,42
0,00	0,00	0,00	0,00	0,00	0,00	0,00	7.000,00	7.000,00	0,00	0,00
0,00	0,00	0,00	0,00	0,00	0,00	0,00	3.632,67	3.632,67	0,00	0,00
6.349,96	6.322,36	27,60	6.349,96	0,00	0,00	16.700,00	14.543,71	0,00	2.156,29	3.780,91
136.886,05	109.241,69	14.483,86	123.725,55	4.228,89	17.389,39	99.400,00	190.772,48	103.945,46	12.572,98	59.008,21

XVI LEGISLATURA - DISEGNI DI LEGGE E RELAZIONI - DOCUMENTI

TITOLI / CATEGORIE		GESTIONE DI COMPETENZA								
		Previsioni				Somme impegnate			Differenze rispetto alle previsioni	
Codice	Denominazione	Previsione iniziale	Variazioni in aumento	Variazioni in diminuzione	Previsione definitiva	Pagate	Rimasti da pagare	Totale impegni	in più	in meno
		1	2	3	4 = (1 + 2 - 3)	5	6	7 = (5 + 6)	8 = (7 - 4)	9 = (4 - 7)
09.074.1.02.061	Missioni del personale dipendente	739.792,15	160.862,32	90.421,44	810.233,03	239.094,15	571.138,88	810.233,03	0,00	0,00
09.074.1.02.069	Mensa	210.563,11	252.894,30	92.324,46	371.132,95	323.575,52	47.557,43	371.132,95	0,00	0,00
	Totale categoria 09.074.1.02	950.355,26	413.756,62	182.745,90	1.181.365,98	562.669,67	618.696,31	1.181.365,98	0,00	0,00
09.074.1.03	Beni di consumo e servizi									
09.074.1.03.101	Spese d'ufficio	52.552,23	619.364,95	8.972,72	662.944,46	7.758,75	655.185,71	662.944,46	0,00	0,00
09.074.1.03.103	Spese postali e telegrafiche	10.760,00	12.055,35	0,00	22.815,35	6.297,10	16.518,25	22.815,35	0,00	0,00
09.074.1.03.104	Spese telefoniche e canoni di trasmissione dati	68.440,23	16.966,85	10.418,08	74.989,00	7.442,15	67.546,85	74.989,00	0,00	0,00
09.074.1.03.105	Energia elettrica, acqua gas e riscaldamento	269.894,74	1.045.220,30	0,00	1.315.115,04	713.515,04	601.600,00	1.315.115,04	0,00	0,00
09.074.1.03.107	Software	59.750,00	25.400,00	136,00	85.014,00	2.544,10	82.469,90	85.014,00	0,00	0,00
09.074.1.03.109	Altri mezzi di trasporto: manutenzione, esercizio e noleggio	0,00	1.816,37	0,00	1.816,37	1.816,37	0,00	1.816,37	0,00	0,00
09.074.1.03.110	Noleggio apparecchiature	6.880,00	9.592,00	0,00	16.472,00	9.715,80	6.756,20	16.472,00	0,00	0,00
09.074.1.03.112	Assicurazioni	0,00	3.751,25	0,00	3.751,25	3.751,25	0,00	3.751,25	0,00	0,00
09.074.1.03.124	Altre prestazioni da terzi	212.850,00	162.989,89	60.000,00	315.839,89	241.919,15	73.920,74	315.839,89	0,00	0,00
09.074.1.03.127	Manutenzione ordinaria ed oneri accessori degli immobili in locazione, in comodato o in uso	1.235,62	14.647,00	0,00	15.882,62	4.903,08	10.979,54	15.882,62	0,00	0,00
09.074.1.03.128	Manutenzione ordinaria di immobili di proprietà	14.207,15	78.590,26	1.965,90	90.831,51	76.112,23	14.719,28	90.831,51	0,00	0,00
09.074.1.03.133	Giardinaggio	1.600,00	0,00	0,00	1.600,00	1.600,00	0,00	1.600,00	0,00	0,00
09.074.1.03.135	Vigilanza	79.975,00	255.000,00	515,54	334.459,46	334.459,46	0,00	334.459,46	0,00	0,00
09.074.1.03.136	Pulizia	154.680,00	475.114,02	0,00	629.794,02	629.794,02	0,00	629.794,02	0,00	0,00
	Totale categoria 09.074.1.03	932.824,97	2.720.598,24	82.008,24	3.571.324,97	2.041.628,50	1.529.696,47	3.571.324,97	0,00	0,00
09.074.1.04	Beni, servizi e prestazioni tecnico-scientifici									
09.074.1.04.102	Materiale di consumo di laboratorio	170.692,00	26.207,33	36.788,42	160.110,91	1.479,41	158.631,50	160.110,91	0,00	0,00
09.074.1.04.116	Convegni e stampa di atti, mostre ed altre attivita' di promozione ed immagine	115.300,00	0,00	1.000,00	114.300,00	0,00	114.300,00	114.300,00	0,00	0,00
09.074.1.04.117	Prestazioni tecnico-scientifiche	632.000,00	10.000,00	510.181,07	131.818,93	6.653,50	125.165,43	131.818,93	0,00	0,00
09.074.1.04.119	Contratti d'opera e collaborazioni coordinate e continuative	519.880,00	311.994,86	30.000,00	801.874,86	211.352,04	590.522,82	801.874,86	0,00	0,00
09.074.1.04.122	Professori visitatori	47.200,00	2.000,00	2.000,00	47.200,00	617,10	46.582,90	47.200,00	0,00	0,00
09.074.1.04.123	Prestazioni da strutture dell'ente	0,00	978,00	0,00	978,00	0,00	978,00	978,00	0,00	0,00
09.074.1.04.130	Manutenzione di attrezzature tecniche, macchine e strumentazione scientifica	14.245,11	137.770,22	0,00	152.015,33	93.252,51	58.762,82	152.015,33	0,00	0,00
09.074.1.04.137	Smaltimento di rifiuti tossici e nocivi	0,00	4.000,00	0,00	4.000,00	0,00	4.000,00	4.000,00	0,00	0,00
09.074.1.04.142	Spese per l'organizzazione di corsi di formazione	0,00	1.950,00	0,00	1.950,00	1.950,00	0,00	1.950,00	0,00	0,00
09.074.1.04.144	Acquisizione di servizi bibliografici e di consultazione di periodici on-line	0,00	62.027,84	0,00	62.027,84	0,00	62.027,84	62.027,84	0,00	0,00
09.074.1.04.251	Progetti di ricerca	1.004.010,00	61.559,10	455.928,52	609.640,58	0,00	609.640,58	609.640,58	0,00	0,00
	Totale categoria 09.074.1.04	2.503.327,11	618.487,35	1.035.898,01	2.085.916,45	315.304,56	1.770.611,89	2.085.916,45	0,00	0,00
09.074.1.05	Dottorati, borse di studio ed assegni di ricerca									
09.074.1.05.121	Assegni per la collaborazione ad attivita' di ricerca	1.234.056,00	315.403,11	347.088,00	1.202.371,11	79.922,15	1.122.448,96	1.202.371,11	0,00	0,00
09.074.1.05.201	Borse di studio	84.121,00	0,00	0,00	84.121,00	4.157,85	79.963,15	84.121,00	0,00	0,00
	Totale categoria 09.074.1.05	1.318.177,00	315.403,11	347.088,00	1.286.492,11	84.080,00	1.202.412,11	1.286.492,11	0,00	0,00
09.074.1.06	Oneri tributari									
09.074.1.06.451	Imposte, tasse e tributi vari	37.110,00	30.400,74	2.110,00	65.400,74	30.400,74	35.000,00	65.400,74	0,00	0,00
09.074.1.06.452	Imposta sul valore aggiunto	0,00	190.473,78	0,00	190.473,78	113.088,83	77.384,95	190.473,78	0,00	0,00
	Totale categoria 09.074.1.06	37.110,00	220.874,52	2.110,00	255.874,52	143.489,57	112.384,95	255.874,52	0,00	0,00
	Totale Titolo I	5.741.794,34	4.289.029,84	1.649.850,15	8.380.974,03	3.147.172,30	5.233.801,73	8.380.974,03	0,00	0,00
09.074.2	Spese di investimento									
09.074.2.02	Acquisizione di beni di uso durevole									
09.074.2.02.002	Periodici, opere e materiale bibliografico	19.975,66	1.108,00	4.705,92	16.377,74	0,00	16.377,74	16.377,74	0,00	0,00
09.074.2.02.003	Mobili e arredi	13.200,00	0,00	0,00	13.200,00	0,00	13.200,00	13.200,00	0,00	0,00
09.074.2.02.005	Attrezzature tecniche, macchine e strumentazioni scientifiche	198.590,00	25.391,89	2.538,37	221.443,52	9.254,00	212.189,52	221.443,52	0,00	0,00
	Totale categoria 09.074.2.02	231.765,66	26.499,89	7.244,29	251.021,26	9.254,00	241.767,26	251.021,26	0,00	0,00

XVI LEGISLATURA - DISEGNI DI LEGGE E RELAZIONI - DOCUMENTI

Residui a inizio esercizio	GESTIONE DEI RESIDUI PASSIVI					GESTIONE DI CASSA				Totale dei residui passivi al termine dell'esercizio
	Pagati	Rimasti da pagare	Totali	Variazioni		Previsione definitiva	Pagamenti	Differenze rispetto alle previsioni		
				in più	in meno			in più	in meno	
10	11	12	13 = (11 + 12)	14 = (13 - 10)	15 = (10 - 13)	16	17 = (5 + 11)	18 = (17 - 16)	19 = (16 - 17)	20 = (6 + 12)
424.167,60	562.498,14	79.472,49	641.970,63	217.803,03	0,00	376.000,00	801.592,29	425.592,29	0,00	650.611,37
6.388,10	77.185,16	0,00	77.185,16	70.797,06	0,00	223.300,00	400.760,68	177.460,68	0,00	47.557,43
430.555,70	639.683,30	193.918,33	833.601,63	403.045,93	0,00	599.300,00	1.202.352,97	603.052,97	0,00	812.614,64
644.353,22	127.900,01	129.151,23	257.051,24	0,00	387.301,98	284.800,00	135.658,76	0,00	149.141,24	784.336,94
27.372,04	7.832,26	0,00	7.832,26	0,00	19.539,78	5.600,00	14.129,36	8.529,36	0,00	16.518,25
16.279,60	67.262,27	1.584,16	68.846,43	52.566,83	0,00	48.100,00	74.704,42	26.604,42	0,00	69.131,01
0,00	86.420,68	0,00	86.420,68	86.420,68	0,00	372.500,00	799.935,72	427.435,72	0,00	601.600,00
38.830,17	34.898,90	7.841,63	42.740,53	3.910,36	0,00	34.100,00	37.443,00	3.343,00	0,00	90.311,53
0,00	843,82	0,00	843,82	843,82	0,00	0,00	2.660,19	2.660,19	0,00	0,00
102.511,83	101.018,63	675,00	101.693,63	0,00	818,20	6.800,00	110.734,43	103.934,43	0,00	7.431,20
0,00	363,50	0,00	363,50	363,50	0,00	0,00	4.114,75	4.114,75	0,00	0,00
246.318,38	405.387,26	87.090,38	492.477,64	246.159,26	0,00	164.400,00	647.306,41	482.906,41	0,00	161.011,12
7.558,56	10.676,80	1.003,50	11.680,30	4.121,74	0,00	2.600,00	15.579,88	12.979,88	0,00	11.983,04
3.712,04	4.864,96	30,01	4.894,97	1.182,93	0,00	0,00	80.977,19	80.977,19	0,00	14.749,29
628,15	628,15	0,00	628,15	0,00	0,00	0,00	2.228,15	2.228,15	0,00	0,00
0,00	50.720,40	0,00	50.720,40	50.720,40	0,00	224.000,00	385.179,86	161.179,86	0,00	0,00
25.035,97	25.035,97	0,00	25.035,97	0,00	0,00	346.000,00	654.829,99	308.829,99	0,00	0,00
1.112.599,96	923.853,61	227.375,91	1.151.229,52	446.289,52	407.659,96	1.488.900,00	2.965.482,11	1.625.723,35	149.141,24	1.757.072,38
289.788,41	122.618,00	40.180,61	162.798,61	0,00	126.989,80	139.200,00	124.097,41	0,00	15.102,59	198.812,11
5.000,00	0,00	0,00	0,00	0,00	5.000,00	104.000,00	0,00	0,00	104.000,00	114.300,00
7.511,24	32.007,18	7.012,47	39.019,65	31.508,41	0,00	561.100,00	38.660,68	0,00	522.439,32	132.177,90
438.909,41	465.539,69	117.982,64	583.522,33	144.612,92	0,00	469.000,00	676.891,73	207.891,73	0,00	708.505,46
8.000,22	11.709,29	1.828,69	13.537,98	5.537,76	0,00	42.600,00	12.326,39	0,00	30.273,61	48.411,59
0,00	0,00	0,00	0,00	0,00	0,00	0,00	0,00	0,00	0,00	978,00
12.506,40	16.882,89	2.209,07	19.091,96	6.585,56	0,00	13.200,00	110.135,40	96.935,40	0,00	60.971,89
3.500,00	4.181,52	98,00	4.279,52	779,52	0,00	0,00	4.181,52	4.181,52	0,00	4.098,00
0,00	0,00	0,00	0,00	0,00	0,00	0,00	1.950,00	1.950,00	0,00	0,00
0,00	4.446,52	1.620,00	6.066,52	6.066,52	0,00	0,00	4.446,52	4.446,52	0,00	63.647,84
174.361,53	0,00	23.244,72	23.244,72	0,00	151.116,81	793.200,00	0,00	0,00	793.200,00	632.885,30
939.577,21	657.385,09	194.176,20	851.561,29	195.090,69	283.106,61	2.122.300,00	972.689,65	315.405,17	1.465.015,52	1.964.788,09
1.221.909,58	751.244,35	273.385,48	1.024.629,83	0,00	197.279,75	859.000,00	831.166,50	0,00	27.833,50	1.395.834,44
33.652,20	30.276,73	0,00	30.276,73	0,00	3.375,47	50.200,00	34.434,58	0,00	15.765,42	79.963,15
1.255.561,78	781.521,08	273.385,48	1.054.906,56	0,00	200.655,22	909.200,00	865.601,08	0,00	43.598,92	1.475.797,59
0,00	0,00	0,00	0,00	0,00	0,00	24.200,00	30.400,74	6.200,74	0,00	35.000,00
59.405,10	21.290,88	0,00	21.290,88	0,00	38.114,22	99.900,00	134.379,71	34.479,71	0,00	77.384,95
59.405,10	21.290,88	0,00	21.290,88	0,00	38.114,22	124.100,00	164.780,45	40.680,45	0,00	112.384,95
3.797.699,75	3.023.733,96	888.855,92	3.912.589,88	1.044.426,14	929.536,01	5.243.800,00	6.170.906,26	2.584.861,94	1.657.755,68	6.122.657,65
70.063,85	69.200,23	3.739,30	72.939,53	2.875,68	0,00	10.800,00	69.200,23	58.400,23	0,00	20.117,04
22.434,99	12.405,44	10.149,82	22.555,26	120,27	0,00	7.200,00	12.405,44	5.205,44	0,00	23.349,82
181.657,53	207.965,42	76.565,21	284.530,63	102.873,10	0,00	111.400,00	217.219,42	105.819,42	0,00	288.754,73
274.156,37	289.571,09	90.454,33	380.025,42	105.869,05	0,00	129.400,00	298.825,09	169.425,09	0,00	332.221,59

XVI LEGISLATURA – DISEGNI DI LEGGE E RELAZIONI - DOCUMENTI

TITOLI / CATEGORIE		GESTIONE DI COMPETENZA								
		Previsioni				Somme impegnate			Differenze rispetto alle previsioni	
Codice	Denominazione	Previsione iniziale	Variazioni in aumento	Variazioni in diminuzione	Previsione definitiva	Pagate	Rimasti da pagare	Totale Impegni	in più	in meno
		1	2	3	4 = (1 + 2 - 3)	5	6	7 = (5 + 6)	8 = (7 - 4)	9 = (4 - 7)
	Totale Titolo II	231.765,66	26.499,89	7.244,29	251.021,26	9.254,00	241.767,26	251.021,26	0,00	0,00
	Totale C.d.R. 074	5.973.560,00	4.315.529,73	1.657.094,44	8.631.995,29	3.156.426,30	5.475.568,99	8.631.995,29	0,00	0,00
	09.076 SCIENZE DELL'ALIMENTAZIONE									
	09.076.1 Spese correnti									
	09.076.1.02 Spese per il personale									
09.076.1.02.061	Missioni del personale dipendente	0,00	0,00	0,00	0,00	0,00	0,00	0,00	0,00	0,00
	Totale categoria 09.076.1.02	0,00	0,00	0,00	0,00	0,00	0,00	0,00	0,00	0,00
	09.076.1.03 Beni di consumo e servizi									
09.076.1.03.101	Spese d'ufficio	0,00	0,00	0,00	0,00	0,00	0,00	0,00	0,00	0,00
09.076.1.03.103	Spese postali e telegrafiche	0,00	0,00	0,00	0,00	0,00	0,00	0,00	0,00	0,00
09.076.1.03.105	Energia elettrica, acqua gas e riscaldamento	0,00	0,00	0,00	0,00	0,00	0,00	0,00	0,00	0,00
09.076.1.03.107	Software	0,00	1.489,95	0,00	1.489,95	1.489,95	0,00	1.489,95	0,00	0,00
09.076.1.03.110	Noleggio apparecchiature	0,00	0,00	0,00	0,00	0,00	0,00	0,00	0,00	0,00
	Totale categoria 09.076.1.03	0,00	1.489,95	0,00	1.489,95	1.489,95	0,00	1.489,95	0,00	0,00
	09.076.1.04 Beni, servizi e prestazioni tecnico-scientifici									
09.076.1.04.102	Materiale di consumo di laboratorio	0,00	10.021,69	0,00	10.021,69	0,00	10.021,69	10.021,69	0,00	0,00
09.076.1.04.115	Realizzazione, stampa, diffusione e spedizione di pubblicazioni	0,00	0,00	0,00	0,00	0,00	0,00	0,00	0,00	0,00
09.076.1.04.116	Convegni e stampa di atti, mostre ed altre attivita' di promozione ed immagine	0,00	0,00	0,00	0,00	0,00	0,00	0,00	0,00	0,00
09.076.1.04.130	Manutenzione di attrezzature tecniche, macchine e strumentazione scientifica	0,00	0,00	0,00	0,00	0,00	0,00	0,00	0,00	0,00
	Totale categoria 09.076.1.04	0,00	10.021,69	0,00	10.021,69	0,00	10.021,69	10.021,69	0,00	0,00
	09.076.1.05 Dottorati, borse di studio ed assegni di ricerca									
09.076.1.05.121	Assegni per la collaborazione ad attivita' di ricerca	0,00	0,00	0,00	0,00	0,00	0,00	0,00	0,00	0,00
	Totale categoria 09.076.1.05	0,00	0,00	0,00	0,00	0,00	0,00	0,00	0,00	0,00
	09.076.1.06 Oneri tributari									
09.076.1.06.451	Imposte, tasse e tributi vari	0,00	124,05	0,00	124,05	124,05	0,00	124,05	0,00	0,00
	Totale categoria 09.076.1.06	0,00	124,05	0,00	124,05	124,05	0,00	124,05	0,00	0,00
	Totale Titolo I	0,00	11.635,69	0,00	11.635,69	1.614,00	10.021,69	11.635,69	0,00	0,00
	09.076.2 Spese di investimento									
	09.076.2.02 Acquisizione di beni di uso durevole									
09.076.2.02.005	Attrezzature tecniche, macchine e strumentazioni scientifiche	0,00	0,00	0,00	0,00	0,00	0,00	0,00	0,00	0,00
	Totale categoria 09.076.2.02	0,00	0,00	0,00	0,00	0,00	0,00	0,00	0,00	0,00
	Totale Titolo II	0,00	0,00	0,00	0,00	0,00	0,00	0,00	0,00	0,00
	Totale C.d.R. 076	0,00	11.635,69	0,00	11.635,69	1.614,00	10.021,69	11.635,69	0,00	0,00
	09.078 SCIENZE E TECNOLOGIE DELLA COGNIZIONE									
	09.078.1 Spese correnti									
	09.078.1.02 Spese per il personale									
09.078.1.02.061	Missioni del personale dipendente	0,00	144.529,23	0,00	144.529,23	35.313,41	109.215,82	144.529,23	0,00	0,00
09.078.1.02.064	Formazione professionale ed aggiornamento del personale di cui ai CC.C.N.L.	0,00	0,00	0,00	0,00	0,00	0,00	0,00	0,00	0,00
09.078.1.02.065	Corsi di formazione del personale non ricompresi nel programma di cui ai CC.C.N.L.	0,00	0,00	0,00	0,00	0,00	0,00	0,00	0,00	0,00
09.078.1.02.069	Mensa	9.017,86	0,00	0,00	9.017,86	2.553,92	6.463,94	9.017,86	0,00	0,00
	Totale categoria 09.078.1.02	9.017,86	144.529,23	0,00	153.547,09	37.867,33	115.679,76	153.547,09	0,00	0,00
	09.078.1.03 Beni di consumo e servizi									
09.078.1.03.101	Spese d'ufficio	1.704,08	3.714,20	0,00	5.418,28	1.026,94	4.391,34	5.418,28	0,00	0,00

XVI LEGISLATURA – DISEGNI DI LEGGE E RELAZIONI - DOCUMENTI

Residui a inizio esercizio	GESTIONE DEI RESIDUI PASSIVI					GESTIONE DI CASSA				Totale dei residui passivi al termine dell'esercizio
	Pagati	Rimasti da pagare	Totali	Variazioni		Previsione definitiva	Pagamenti	Differenze rispetto alle previsioni		
				in più	in meno			in più	in meno	
10	11	12	13 = (11 + 12)	14 = (13 - 10)	15 = (10 - 13)	16	17 = (5 + 11)	18 = (17 - 16)	19 = (16 - 17)	20 = (6 + 12)
274.156,37	289.571,09	90.454,33	380.025,42	105.869,05	0,00	129.400,00	298.825,09	169.425,09	0,00	332.221,59
4.071.856,12	3.313.305,05	979.310,25	4.292.615,30	1.150.295,19	929.536,01	5.373.200,00	6.469.731,35	2.754.287,03	1.657.755,68	6.454.879,24
2.623,40	3.916,79	1.656,61	5.573,40	2.950,00	0,00	0,00	3.916,79	3.916,79	0,00	1.656,61
2.623,40	3.916,79	1.656,61	5.573,40	2.950,00	0,00	0,00	3.916,79	3.916,79	0,00	1.656,61
125,93	4.553,86	158,07	4.711,93	4.586,00	0,00	0,00	4.553,86	4.553,86	0,00	158,07
0,00	67,17	0,00	67,17	67,17	0,00	0,00	67,17	67,17	0,00	0,00
546,00	0,00	0,00	0,00	0,00	546,00	100,00	0,00	0,00	100,00	0,00
0,00	0,00	0,00	0,00	0,00	0,00	800,00	1.489,95	689,95	0,00	0,00
0,00	240,00	720,00	960,00	960,00	0,00	0,00	240,00	240,00	0,00	720,00
671,93	4.861,03	878,07	5.739,10	5.613,17	546,00	900,00	6.350,98	5.550,98	100,00	878,07
0,00	0,00	0,00	0,00	0,00	0,00	9.000,00	0,00	0,00	9.000,00	10.021,69
3.000,00	359,59	1.268,08	1.627,67	0,00	1.372,33	0,00	359,59	359,59	0,00	1.268,08
1.000,00	1.050,00	0,00	1.050,00	50,00	0,00	0,00	1.050,00	1.050,00	0,00	0,00
3.654,00	3.654,00	0,00	3.654,00	0,00	0,00	0,00	3.654,00	3.654,00	0,00	0,00
7.654,00	5.063,59	1.268,08	6.331,67	50,00	1.372,33	9.000,00	5.063,59	5.063,59	9.000,00	11.289,77
41.329,32	37.261,15	1.373,33	38.634,48	0,00	2.694,84	0,00	37.261,15	37.261,15	0,00	1.373,33
41.329,32	37.261,15	1.373,33	38.634,48	0,00	2.694,84	0,00	37.261,15	37.261,15	0,00	1.373,33
0,00	0,00	0,00	0,00	0,00	0,00	0,00	124,05	124,05	0,00	0,00
0,00	0,00	0,00	0,00	0,00	0,00	0,00	124,05	124,05	0,00	0,00
52.278,65	51.102,56	5.176,09	56.278,65	8.613,17	4.613,17	9.900,00	52.716,56	51.916,56	9.100,00	15.197,78
5.000,00	0,00	1.000,00	1.000,00	0,00	4.000,00	0,00	0,00	0,00	0,00	1.000,00
5.000,00	0,00	1.000,00	1.000,00	0,00	4.000,00	0,00	0,00	0,00	0,00	1.000,00
5.000,00	0,00	1.000,00	1.000,00	0,00	4.000,00	0,00	0,00	0,00	0,00	1.000,00
57.278,65	51.102,56	6.176,09	57.278,65	8.613,17	8.613,17	9.900,00	52.716,56	51.916,56	9.100,00	16.197,78
106.734,61	62.283,51	30.849,31	93.132,82	0,00	13.601,79	45.400,00	97.596,92	52.196,92	0,00	140.065,13
1.972,06	4.547,45	1.489,61	6.037,06	4.065,00	0,00	0,00	4.547,45	4.547,45	0,00	1.489,61
7.865,00	1.006,00	6.794,00	7.794,00	0,00	71,00	0,00	1.000,00	1.000,00	0,00	6.794,00
4.552,73	5.215,38	69,17	5.284,55	731,82	0,00	4.500,00	7.769,30	3.269,30	0,00	6.533,11
121.124,40	73.046,34	39.202,09	112.248,43	4.796,82	13.672,79	49.900,00	110.913,67	61.013,67	0,00	154.881,85
7.196,18	2.975,91	4.299,53	7.275,44	79,26	0,00	1.000,00	4.002,85	3.002,85	0,00	8.690,87

XVI LEGISLATURA - DISEGNI DI LEGGE E RELAZIONI - DOCUMENTI

TITOLI / CATEGORIE		GESTIONE DI COMPETENZA								
		Previsioni				Somme impegnate			Differenze rispetto alle previsioni	
		Previsione iniziale	Variazioni in aumento	Variazioni in diminuzione	Previsione definitiva	Pagate	Rimasti da pagare	Totale impegni	in più	in meno
1	2	3	4 = (1 + 2 - 3)	5	6	7 = (5 + 6)	8 = (7 - 4)	9 = (4 - 7)		
09.078.1.03.103	Spese postali e telegrafiche	681,11	0,00	0,00	681,11	493,11	188,00	681,11	0,00	0,00
09.078.1.03.104	Spese telefoniche e canoni di trasmissione dati	6.925,94	0,00	2.161,54	4.764,40	2.408,00	2.356,40	4.764,40	0,00	0,00
09.078.1.03.105	Energia elettrica, acqua gas e riscaldamento	21.836,74	278,00	954,35	21.160,39	520,51	20.639,88	21.160,39	0,00	0,00
09.078.1.03.107	Software	0,00	0,00	0,00	0,00	0,00	0,00	0,00	0,00	0,00
09.078.1.03.109	Altri mezzi di trasporto: manutenzione, esercizio e noleggio	350,02	0,00	0,00	350,02	350,02	0,00	350,02	0,00	0,00
09.078.1.03.110	Noleggio apparecchiature	1.757,32	0,00	1.757,32	0,00	0,00	0,00	0,00	0,00	0,00
09.078.1.03.124	Altre prestazioni da terzi	0,00	44.883,43	0,00	44.883,43	21.510,62	23.372,81	44.883,43	0,00	0,00
09.078.1.03.126	Manutenzione straordinaria ed adattamento immobili in locazione, in comodato o in uso	0,00	0,00	0,00	0,00	0,00	0,00	0,00	0,00	0,00
09.078.1.03.127	Manutenzione ordinaria ed oneri accessori degli immobili in locazione, in comodato o in uso	419,02	0,00	0,00	419,02	0,00	419,02	419,02	0,00	0,00
09.078.1.03.131	Manutenzione software	4.431,49	0,00	2.096,76	2.334,73	657,13	1.677,60	2.334,73	0,00	0,00
09.078.1.03.135	Vigilanza	44.521,58	0,00	11.711,18	32.810,40	10.936,80	21.873,60	32.810,40	0,00	0,00
09.078.1.03.136	Pulizia	40.014,29	0,00	7.131,50	32.882,79	0,00	32.882,79	32.882,79	0,00	0,00
09.078.1.03.139	Spese afferenti alla pubblicità di cui all'art. 5 della legge 25/02/1987, n° 67	0,00	13.516,90	0,00	13.516,90	0,00	13.516,90	13.516,90	0,00	0,00
Totale categoria 09.078.1.03		122.641,59	62.392,53	25.812,65	159.221,47	37.903,13	121.318,34	159.221,47	0,00	0,00
09.078.1.04	Beni, servizi e prestazioni tecnico-scientifici									
09.078.1.04.102	Materiale di consumo di laboratorio	239,02	18.667,22	0,00	18.906,24	2.236,98	16.669,26	18.906,24	0,00	0,00
09.078.1.04.115	Realizzazione, stampa, diffusione e spedizione di pubblicazioni	0,00	2.600,00	0,00	2.600,00	1.280,00	1.320,00	2.600,00	0,00	0,00
09.078.1.04.116	Convegni e stampa di atti, mostre ed altre attività di promozione ed immagine	0,00	29.198,83	0,00	29.198,83	4.377,78	24.821,05	29.198,83	0,00	0,00
09.078.1.04.119	Contratti d'opera e collaborazioni coordinate e continuative	0,00	164.956,21	0,00	164.956,21	71.537,18	93.419,03	164.956,21	0,00	0,00
09.078.1.04.130	Manutenzione di attrezzature tecniche, macchine e strumentazione scientifica	684,57	0,00	0,00	684,57	0,00	684,57	684,57	0,00	0,00
09.078.1.04.143	Personale associato - art. 17 regolamento del personale	0,00	1.305,00	0,00	1.305,00	1.289,48	15,52	1.305,00	0,00	0,00
09.078.1.04.144	Acquisizione di servizi bibliografici e di consultazione di periodici on-line	0,00	3.158,40	0,00	3.158,40	3.158,40	0,00	3.158,40	0,00	0,00
09.078.1.04.251	Progetti di ricerca	45.104,92	274.502,56	45.104,92	274.502,56	0,00	274.502,56	274.502,56	0,00	0,00
Totale categoria 09.078.1.04		46.028,51	494.388,22	45.104,92	495.311,81	83.879,82	411.431,99	495.311,81	0,00	0,00
09.078.1.05	Dottorati, borse di studio ed assegni di ricerca									
09.078.1.05.121	Assegni per la collaborazione ad attività di ricerca	0,00	577.232,15	0,00	577.232,15	154.595,26	422.636,89	577.232,15	0,00	0,00
09.078.1.05.201	Borse di studio	0,00	15.754,20	0,00	15.754,20	0,00	15.754,20	15.754,20	0,00	0,00
09.078.1.05.202	Dottorati di ricerca	0,00	0,00	0,00	0,00	0,00	0,00	0,00	0,00	0,00
Totale categoria 09.078.1.05		0,00	592.986,35	0,00	592.986,35	154.595,26	438.391,09	592.986,35	0,00	0,00
09.078.1.06	Oneri tributari									
09.078.1.06.451	Imposte, tasse e tributi vari	0,00	0,00	0,00	0,00	0,00	0,00	0,00	0,00	0,00
09.078.1.06.452	Imposta sul valore aggiunto	0,00	6.843,67	0,00	6.843,67	3.577,00	3.266,67	6.843,67	0,00	0,00
Totale categoria 09.078.1.06		0,00	6.843,67	0,00	6.843,67	3.577,00	3.266,67	6.843,67	0,00	0,00
Totale Titolo I		177.687,96	1.301.140,00	70.917,57	1.407.910,39	317.822,54	1.090.087,85	1.407.910,39	0,00	0,00
09.078.2	Spese di investimento									
09.078.2.02	Acquisizione di beni di uso durevole									
09.078.2.02.002	Periodici, opere e materiale bibliografico	15.611,26	0,00	3.158,40	12.452,86	0,00	12.452,86	12.452,86	0,00	0,00
09.078.2.02.005	Attrezzature tecniche, macchine e strumentazioni scientifiche	625,70	115.049,46	115,28	115.559,88	3.831,88	111.728,00	115.559,88	0,00	0,00
Totale categoria 09.078.2.02		16.236,96	115.049,46	3.273,68	128.012,74	3.831,88	124.180,86	128.012,74	0,00	0,00
Totale Titolo II		16.236,96	115.049,46	3.273,68	128.012,74	3.831,88	124.180,86	128.012,74	0,00	0,00
Totale C.d.R. 078		193.924,92	1.416.189,46	74.191,25	1.535.923,13	321.654,42	1.214.268,71	1.535.923,13	0,00	0,00
09.079	SCIENZE E TECNOLOGIE MOLECOLARI									
09.079.2	Spese di investimento									
09.079.2.02	Acquisizione di beni di uso durevole									
09.079.2.02.005	Attrezzature tecniche, macchine e strumentazioni scientifiche	150,00	0,00	0,00	150,00	0,00	150,00	150,00	0,00	0,00

XVI LEGISLATURA – DISEGNI DI LEGGE E RELAZIONI - DOCUMENTI

Residui a inizio esercizio	GESTIONE DEI RESIDUI PASSIVI					GESTIONE DI CASSA				Totale dei residui passivi al termine dell'esercizio
	Pagati	Rimasti da pagare	Totali	Variazioni		Previsione definitiva	Pagamenti	Differenze rispetto alle previsioni		
				in più	in meno			in più	in meno	
10	11	12	13 = (11 + 12)	14 = (13 - 10)	15 = (10 - 13)	16	17 = (5 + 11)	18 = (17 - 16)	19 = (16 - 17)	20 = (6 + 12)
1.126,95	377,95	914,18	1.292,13	165,18	0,00	400,00	871,06	471,06	0,00	1.102,18
900,77	2.468,14	41,27	2.509,41	1.608,64	0,00	2.500,00	4.876,14	2.376,14	0,00	2.397,67
11.924,12	11.683,01	2.098,95	13.781,96	1.857,84	0,00	11.000,00	12.203,52	1.203,52	0,00	22.738,83
11.553,90	1.691,00	1.842,43	3.533,43	0,00	8.020,47	0,00	1.691,00	1.691,00	0,00	1.842,43
1.320,00	0,00	0,00	0,00	0,00	1.320,00	200,00	350,02	150,02	0,00	0,00
400,70	1.003,61	0,00	1.003,61	602,91	0,00	900,00	1.003,61	103,61	0,00	0,00
81.754,42	29.142,80	36.068,80	65.211,60	0,00	16.542,82	29.800,00	50.653,42	20.853,42	0,00	59.441,61
0,00	1.140,00	0,00	1.140,00	1.140,00	0,00	0,00	1.140,00	1.140,00	0,00	0,00
0,00	238,66	0,00	238,66	238,66	0,00	200,00	238,66	38,66	0,00	419,02
6.049,42	5.677,60	0,00	5.677,60	0,00	371,82	1.200,00	6.334,73	5.134,73	0,00	1.677,60
41.626,79	36.245,87	469,17	36.715,04	0,00	4.911,75	17.800,00	47.182,67	29.382,67	0,00	22.342,77
26.285,12	24.151,99	338,24	24.490,23	0,00	1.794,89	15.700,00	24.151,99	8.451,99	0,00	33.221,03
0,00	0,00	0,00	0,00	0,00	0,00	5.600,00	0,00	0,00	5.600,00	13.516,90
190.138,37	116.796,54	46.072,57	162.869,11	5.692,49	32.961,75	86.300,00	154.699,67	73.999,67	5.600,00	167.390,91
42.720,73	18.195,57	14.374,13	32.569,70	0,00	10.151,03	11.200,00	20.432,55	9.232,55	0,00	31.043,39
0,00	0,00	0,00	0,00	0,00	0,00	0,00	1.280,00	1.280,00	0,00	1.320,00
57.286,67	54.294,31	1.971,67	56.265,98	0,00	1.020,69	5.500,00	58.672,09	53.172,09	0,00	26.792,72
77.131,41	60.908,31	6.858,25	67.766,56	0,00	9.364,85	73.800,00	132.445,49	58.645,49	0,00	100.277,28
6.090,94	616,61	290,28	906,89	0,00	5.184,05	600,00	616,61	16,61	0,00	974,85
0,00	352,84	0,00	352,84	352,84	0,00	0,00	1.642,32	1.642,32	0,00	15,52
0,00	0,00	0,00	0,00	0,00	0,00	0,00	3.158,40	3.158,40	0,00	0,00
214.496,37	0,00	1.044,34	1.044,34	0,00	213.452,03	340.800,00	0,00	0,00	340.800,00	275.546,90
397.726,12	134.367,64	24.538,67	158.906,31	352,84	239.172,65	431.900,00	218.247,46	127.147,46	340.800,00	435.970,66
302.046,68	204.086,10	121.627,13	325.713,23	23.666,55	0,00	173.000,00	358.681,36	185.681,36	0,00	544.264,02
2.064,00	2.268,97	0,00	2.268,97	204,97	0,00	0,00	2.268,97	2.268,97	0,00	15.754,20
0,00	962,62	0,00	962,62	962,62	0,00	0,00	962,62	962,62	0,00	0,00
304.110,68	207.317,69	121.627,13	328.944,82	24.834,14	0,00	173.000,00	361.912,95	188.912,95	0,00	560.018,22
0,00	301,50	471,02	772,52	772,52	0,00	0,00	301,50	301,50	0,00	471,02
0,00	1.048,78	0,00	1.048,78	1.048,78	0,00	2.300,00	4.625,78	2.325,78	0,00	3.266,67
0,00	1.350,28	471,02	1.821,30	1.821,30	0,00	2.300,00	4.927,28	2.627,28	0,00	3.737,69
1.013.099,57	532.878,49	231.911,48	764.789,97	37.497,59	285.807,19	743.400,00	850.701,03	453.701,03	346.400,00	1.321.999,33
32.125,66	31.563,12	2.253,98	33.817,10	1.691,44	0,00	8.500,00	31.563,12	23.063,12	0,00	14.706,84
74.196,34	31.122,05	40.846,68	71.968,73	0,00	2.227,61	52.700,00	34.953,93	0,00	17.746,07	152.574,68
106.322,00	62.685,17	43.100,66	105.785,83	1.691,44	2.227,61	61.200,00	66.517,05	23.063,12	17.746,07	167.281,52
106.322,00	62.685,17	43.100,66	105.785,83	1.691,44	2.227,61	61.200,00	66.517,05	23.063,12	17.746,07	167.281,52
1.119.421,57	595.563,66	275.012,14	870.575,80	39.189,03	288.034,80	804.600,00	917.218,08	476.764,15	364.146,07	1.489.280,85
8.275,70	0,00	8.275,70	8.275,70	0,00	0,00	100,00	0,00	0,00	100,00	8.425,70

XVI LEGISLATURA - DISEGNI DI LEGGE E RELAZIONI - DOCUMENTI

Residui a inizio esercizio	GESTIONE DEI RESIDUI PASSIVI					GESTIONE DI CASSA				Totale dei residui passivi al termine dell'esercizio
	Pagati	Rimasti da pagare	Totali	Variazioni		Previsione definitiva	Pagamenti	Differenze rispetto alle previsioni		
				in più	in meno			in più	in meno	
10	11	12	13 = (11 + 12)	14 = (13 - 10)	15 = (10 - 13)	16	17 = (5 + 11)	18 = (17 - 16)	19 = (16 - 17)	20 = (6 + 12)
8.275,70	0,00	8.275,70	8.275,70	0,00	0,00	100,00	0,00	0,00	100,00	8.425,70
8.275,70	0,00	8.275,70	8.275,70	0,00	0,00	100,00	0,00	0,00	100,00	8.425,70
8.275,70	0,00	8.275,70	8.275,70	0,00	0,00	100,00	0,00	0,00	100,00	8.425,70
0,00	0,00	0,00	0,00	0,00	0,00	3.500,00	517,00	0,00	2.983,00	6.483,00
0,00	0,00	0,00	0,00	0,00	0,00	3.500,00	517,00	0,00	2.983,00	6.483,00
18.489,09	17.204,99	0,00	17.204,99	0,00	1.284,10	1.000,00	19.204,99	18.204,99	0,00	0,00
0,00	0,00	0,00	0,00	0,00	0,00	1.000,00	0,00	0,00	1.000,00	2.000,00
10.000,00	0,00	0,00	0,00	0,00	10.000,00	1.600,00	0,00	0,00	1.600,00	3.000,00
2.182,26	2.182,26	0,00	2.182,26	0,00	0,00	3.100,00	8.182,26	5.082,26	0,00	0,00
2.000,00	2.000,00	0,00	2.000,00	0,00	0,00	1.000,00	2.000,00	1.000,00	0,00	2.000,00
2.278,98	1.934,07	344,91	2.278,98	0,00	0,00	0,00	1.934,07	1.934,07	0,00	344,91
0,00	0,00	0,00	0,00	0,00	0,00	500,00	0,00	0,00	500,00	1.000,00
0,00	0,00	0,00	0,00	0,00	0,00	1.800,00	3.500,00	1.700,00	0,00	0,00
0,00	0,00	0,00	0,00	0,00	0,00	500,00	0,00	0,00	500,00	1.000,00
34.950,33	23.321,32	344,91	23.666,23	0,00	11.284,10	10.500,00	34.821,32	27.921,32	3.600,00	9.344,91
0,00	0,00	0,00	0,00	0,00	0,00	2.700,00	3.000,00	300,00	0,00	0,00
0,00	0,00	0,00	0,00	0,00	0,00	2.700,00	3.000,00	300,00	0,00	0,00
34.950,33	23.321,32	344,91	23.666,23	0,00	11.284,10	16.700,00	38.338,32	28.221,32	6.583,00	15.827,91
0,00	0,00	0,00	0,00	0,00	0,00	8.100,00	2.664,00	0,00	5.436,00	15.114,00
0,00	0,00	0,00	0,00	0,00	0,00	8.100,00	2.664,00	0,00	5.436,00	15.114,00
0,00	0,00	0,00	0,00	0,00	0,00	8.100,00	2.664,00	0,00	5.436,00	15.114,00
34.950,33	23.321,32	344,91	23.666,23	0,00	11.284,10	24.800,00	41.002,32	28.221,32	12.019,00	30.941,91
2.364,48	2.460,56	0,00	2.460,56	96,08	0,00	4.500,00	2.460,56	0,00	2.039,44	11.778,00
1.655,00	3.332,00	0,00	3.332,00	1.677,00	0,00	2.500,00	3.332,00	832,00	0,00	5.000,00
4.019,48	5.792,56	0,00	5.792,56	1.773,08	0,00	7.000,00	5.792,56	832,00	2.039,44	16.778,00
210,00	210,00	0,00	210,00	0,00	0,00	500,00	210,00	0,00	290,00	1.000,00
0,00	0,00	0,00	0,00	0,00	0,00	200,00	390,00	190,00	0,00	0,00
0,00	0,00	0,00	0,00	0,00	0,00	1.200,00	2.380,00	1.180,00	0,00	0,00
250,00	250,00	0,00	250,00	0,00	0,00	0,00	250,00	250,00	0,00	0,00
460,00	460,00	0,00	460,00	0,00	0,00	1.900,00	3.230,00	1.620,00	290,00	1.000,00
764,50	667,93	802,85	1.470,78	706,28	0,00	0,00	667,93	667,93	0,00	802,85
14.000,00	0,00	0,00	0,00	0,00	14.000,00	0,00	0,00	0,00	0,00	0,00

XVI LEGISLATURA - DISEGNI DI LEGGE E RELAZIONI - DOCUMENTI

TITOLI / CATEGORIE		GESTIONE DI COMPETENZA								
		Previsioni			Somme impegnate			Differenze rispetto alle previsioni		
Codice	Denominazione	Previsione iniziale	Variazioni in aumento	Variazioni in diminuzione	Previsione definitiva	Pagate	Rimasti da pagare	Totale impegni	in più	in meno
		1	2	3	4 = (1 + 2 - 3)	5	6	7 = (5 + 6)	8 = (7 - 4)	9 = (4 - 7)
	Totale categoria 09.090.1.04	0,00	0,00	0,00	0,00	0,00	0,00	0,00	0,00	0,00
09.090.1.05	Dottorati, borse di studio ed assegni di ricerca									
09.090.1.05.121	Assegni per la collaborazione ad attivita' di ricerca	0,00	0,00	0,00	0,00	0,00	0,00	0,00	0,00	0,00
	Totale categoria 09.090.1.05	0,00	0,00	0,00	0,00	0,00	0,00	0,00	0,00	0,00
09.090.1.06	Oneri tributari									
09.090.1.06.452	Imposta sul valore aggiunto	0,00	200,00	0,00	200,00	200,00	0,00	200,00	0,00	0,00
	Totale categoria 09.090.1.06	0,00	200,00	0,00	200,00	200,00	0,00	200,00	0,00	0,00
	Totale Titolo I	2.770,00	17.978,00	0,00	20.748,00	2.970,00	17.778,00	20.748,00	0,00	0,00
09.090.2	Spese di investimento									
09.090.2.02	Acquisizione di beni di uso durevole									
09.090.2.02.002	Periodici, opere e materiale bibliografico	0,00	0,00	0,00	0,00	0,00	0,00	0,00	0,00	0,00
09.090.2.02.005	Attrezzature tecniche, macchine e strumentazioni scientifiche	0,00	5.000,00	0,00	5.000,00	0,00	5.000,00	5.000,00	0,00	0,00
	Totale categoria 09.090.2.02	0,00	5.000,00	0,00	5.000,00	0,00	5.000,00	5.000,00	0,00	0,00
	Totale Titolo II	0,00	5.000,00	0,00	5.000,00	0,00	5.000,00	5.000,00	0,00	0,00
	Totale C.d.R. 090	2.770,00	22.978,00	0,00	25.748,00	2.970,00	22.778,00	25.748,00	0,00	0,00
09.095	STUDIO DEI MATERIALI NANOSTRUTTURATI									
09.095.1	Spese correnti									
09.095.1.04	Beni, servizi e prestazioni tecnico-scientifici									
09.095.1.04.102	Materiale di consumo di laboratorio	0,00	2.778,00	0,00	2.778,00	0,00	2.778,00	2.778,00	0,00	0,00
	Totale categoria 09.095.1.04	0,00	2.778,00	0,00	2.778,00	0,00	2.778,00	2.778,00	0,00	0,00
	Totale Titolo I	0,00	2.778,00	0,00	2.778,00	0,00	2.778,00	2.778,00	0,00	0,00
	Totale C.d.R. 095	0,00	2.778,00	0,00	2.778,00	0,00	2.778,00	2.778,00	0,00	0,00
09.100	TECNOLOGIE BIOMEDICHE									
09.100.1	Spese correnti									
09.100.1.02	Spese per il personale									
09.100.1.02.061	Missioni del personale dipendente	25.000,00	5.707,88	5.906,38	24.801,50	6.777,20	18.024,30	24.801,50	0,00	0,00
	Totale categoria 09.100.1.02	25.000,00	5.707,88	5.906,38	24.801,50	6.777,20	18.024,30	24.801,50	0,00	0,00
09.100.1.03	Beni di consumo e servizi									
09.100.1.03.101	Spese d'ufficio	2.266,00	1.563,48	0,00	3.829,48	1.311,21	2.518,27	3.829,48	0,00	0,00
09.100.1.03.103	Spese postali e telegrafiche	800,00	0,00	0,00	800,00	0,00	800,00	800,00	0,00	0,00
09.100.1.03.104	Spese telefoniche e canoni di trasmissione dati	1.500,00	0,00	0,00	1.500,00	1.340,38	159,62	1.500,00	0,00	0,00
09.100.1.03.107	Software	5.000,00	0,00	0,00	5.000,00	0,00	5.000,00	5.000,00	0,00	0,00
09.100.1.03.113	Spese di rappresentanza	2.000,00	0,00	2.000,00	0,00	0,00	0,00	0,00	0,00	0,00
09.100.1.03.124	Altre prestazioni da terzi	0,00	13.326,10	0,00	13.326,10	5.195,00	8.131,10	13.326,10	0,00	0,00
	Totale categoria 09.100.1.03	11.566,00	14.889,58	2.000,00	24.455,58	7.846,59	16.608,99	24.455,58	0,00	0,00
09.100.1.04	Beni, servizi e prestazioni tecnico-scientifici									
09.100.1.04.102	Materiale di consumo di laboratorio	0,00	64.460,00	0,00	64.460,00	3.429,99	61.030,01	64.460,00	0,00	0,00
09.100.1.04.115	Realizzazione, stampa, diffusione e spedizione di pubblicazioni	5.000,00	0,00	0,00	5.000,00	0,00	5.000,00	5.000,00	0,00	0,00
09.100.1.04.116	Convegni e stampa di atti, mostre ed altre attivita' di promozione ed immagine	2.000,00	2.000,00	0,00	4.000,00	0,00	4.000,00	4.000,00	0,00	0,00
09.100.1.04.119	Contratti d'opera e collaborazioni coordinate e continuative	34.000,00	84.745,40	0,00	118.745,40	12.173,53	106.571,87	118.745,40	0,00	0,00
09.100.1.04.130	Manutenzione di attrezzature tecniche, macchine e strumentazione scientifica	0,00	1.000,00	0,00	1.000,00	0,00	1.000,00	1.000,00	0,00	0,00
09.100.1.04.251	Progetti di ricerca	0,00	37.000,00	0,00	37.000,00	0,00	37.000,00	37.000,00	0,00	0,00
	Totale categoria 09.100.1.04	41.000,00	189.205,40	0,00	230.205,40	15.603,52	214.601,88	230.205,40	0,00	0,00

XVI LEGISLATURA - DISEGNI DI LEGGE E RELAZIONI - DOCUMENTI

Residui a inizio esercizio	GESTIONE DEI RESIDUI PASSIVI					GESTIONE DI CASSA				Totale dei residui passivi al termine dell'esercizio
	Pagati	Rimasti da pagare	Totali	Variazioni		Previsione definitiva	Pagamenti	Differenze rispetto alle previsioni		
				in più	in meno			in più	in meno	
10	11	12	13 = (11 + 12)	14 = (13 - 10)	15 = (10 - 13)	16	17 = (5 + 11)	18 = (17 - 16)	19 = (16 - 17)	20 = (6 + 12)
14.764,50	667,93	802,85	1.470,78	706,28	14.000,00	0,00	667,93	667,93	0,00	802,85
325,22	9.398,93	9.398,93	18.797,86	18.472,64	0,00	0,00	9.398,93	9.398,93	0,00	9.398,93
325,22	9.398,93	9.398,93	18.797,86	18.472,64	0,00	0,00	9.398,93	9.398,93	0,00	9.398,93
0,00	0,00	0,00	0,00	0,00	0,00	100,00	200,00	100,00	0,00	0,00
0,00	0,00	0,00	0,00	0,00	0,00	100,00	200,00	100,00	0,00	0,00
19.569,20	16.319,42	10.201,78	26.521,20	20.952,00	14.000,00	9.000,00	19.289,42	12.618,86	2.329,44	27.979,78
2.000,00	110,68	937,32	1.048,00	0,00	952,00	0,00	110,68	110,68	0,00	937,32
6.000,00	0,00	0,00	0,00	0,00	6.000,00	2.700,00	0,00	0,00	2.700,00	5.000,00
8.000,00	110,68	937,32	1.048,00	0,00	6.952,00	2.700,00	110,68	110,68	2.700,00	5.937,32
8.000,00	110,68	937,32	1.048,00	0,00	6.952,00	2.700,00	110,68	110,68	2.700,00	5.937,32
27.569,20	16.430,10	11.139,10	27.569,20	20.952,00	20.952,00	11.700,00	19.400,10	12.729,54	5.029,44	33.917,10
0,00	0,00	0,00	0,00	0,00	0,00	0,00	0,00	0,00	0,00	2.778,00
0,00	0,00	0,00	0,00	0,00	0,00	0,00	0,00	0,00	0,00	2.778,00
0,00	0,00	0,00	0,00	0,00	0,00	0,00	0,00	0,00	0,00	2.778,00
0,00	0,00	0,00	0,00	0,00	0,00	0,00	0,00	0,00	0,00	2.778,00
0,00	0,00	0,00	0,00	0,00	0,00	9.200,00	6.777,20	0,00	2.422,80	18.024,30
0,00	0,00	0,00	0,00	0,00	0,00	9.200,00	6.777,20	0,00	2.422,80	18.024,30
0,00	0,00	0,00	0,00	0,00	0,00	2.000,00	1.311,21	0,00	688,79	2.518,27
0,00	0,00	0,00	0,00	0,00	0,00	400,00	0,00	0,00	400,00	800,00
0,00	0,00	0,00	0,00	0,00	0,00	800,00	1.340,38	540,38	0,00	159,62
0,00	0,00	0,00	0,00	0,00	0,00	2.600,00	0,00	0,00	2.600,00	5.000,00
0,00	0,00	0,00	0,00	0,00	0,00	1.000,00	0,00	0,00	1.000,00	0,00
0,00	0,00	0,00	0,00	0,00	0,00	4.200,00	5.195,00	995,00	0,00	8.131,10
0,00	0,00	0,00	0,00	0,00	0,00	11.000,00	7.846,59	1.535,38	4.688,79	16.608,99
0,00	0,00	0,00	0,00	0,00	0,00	20.700,00	3.429,99	0,00	17.270,01	61.030,01
0,00	0,00	0,00	0,00	0,00	0,00	4.500,00	0,00	0,00	4.500,00	5.000,00
0,00	0,00	0,00	0,00	0,00	0,00	1.800,00	0,00	0,00	1.800,00	4.000,00
0,00	0,00	0,00	0,00	0,00	0,00	59.500,00	12.173,53	0,00	47.326,47	106.571,87
0,00	0,00	0,00	0,00	0,00	0,00	900,00	0,00	0,00	900,00	1.000,00
0,00	0,00	0,00	0,00	0,00	0,00	33.400,00	0,00	0,00	33.400,00	37.000,00
0,00	0,00	0,00	0,00	0,00	0,00	120.800,00	15.603,52	0,00	105.196,48	214.601,88

XVI LEGISLATURA - DISEGNI DI LEGGE E RELAZIONI - DOCUMENTI

Residui a inizio esercizio	GESTIONE DEI RESIDUI PASSIVI					GESTIONE DI CASSA				Totale dei residui passivi al termine dell'esercizio
	Pagati	Rimasti da pagare	Totali	Variazioni		Previsione definitiva	Pagamenti	Differenze rispetto alle previsioni		
				in più	in meno			in più	in meno	
10	11	12	13 = (11 + 12)	14 = (13 - 10)	15 = (10 - 13)	16	17 = (5 + 11)	18 = (17 - 16)	19 = (16 - 17)	20 = (6 + 12)
0,00	0,00	0,00	0,00	0,00	0,00	12.500,00	0,00	0,00	12.500,00	21.000,00
0,00	0,00	0,00	0,00	0,00	0,00	12.500,00	0,00	0,00	12.500,00	21.000,00
0,00	0,00	0,00	0,00	0,00	0,00	3.600,00	0,00	0,00	3.600,00	5.211,60
0,00	0,00	0,00	0,00	0,00	0,00	3.600,00	0,00	0,00	3.600,00	5.211,60
0,00	0,00	0,00	0,00	0,00	0,00	157.100,00	30.227,31	1.535,38	128.408,07	275.446,77
0,00	0,00	0,00	0,00	0,00	0,00	11.000,00	0,00	0,00	11.000,00	25.374,64
0,00	0,00	0,00	0,00	0,00	0,00	11.000,00	0,00	0,00	11.000,00	25.374,64
0,00	0,00	0,00	0,00	0,00	0,00	11.000,00	0,00	0,00	11.000,00	25.374,64
0,00	0,00	0,00	0,00	0,00	0,00	168.100,00	30.227,31	1.535,38	139.408,07	300.821,41
580,85	0,00	0,00	0,00	0,00	580,85	0,00	0,00	0,00	0,00	0,00
13.796,11	13.796,11	0,00	13.796,11	0,00	0,00	0,00	13.796,11	13.796,11	0,00	0,00
14.376,96	13.796,11	0,00	13.796,11	0,00	580,85	0,00	13.796,11	13.796,11	0,00	0,00
7.980,00	0,00	0,00	0,00	0,00	7.980,00	0,00	0,00	0,00	0,00	0,00
4.840,00	4.820,38	19,62	4.840,00	0,00	0,00	0,00	4.820,38	4.820,38	0,00	19,62
0,00	0,00	0,00	0,00	0,00	0,00	11.000,00	15.717,71	4.717,71	0,00	4.812,29
12.820,00	4.820,38	19,62	4.840,00	0,00	7.980,00	11.000,00	20.538,09	9.538,09	0,00	4.831,91
55,40	55,40	0,00	55,40	0,00	0,00	0,00	55,40	55,40	0,00	0,00
55,40	55,40	0,00	55,40	0,00	0,00	0,00	55,40	55,40	0,00	0,00
3.443,00	0,00	3.443,00	3.443,00	0,00	0,00	0,00	0,00	0,00	0,00	3.443,00
3.443,00	0,00	3.443,00	3.443,00	0,00	0,00	0,00	0,00	0,00	0,00	3.443,00
30.695,36	18.671,89	3.462,62	22.134,51	0,00	8.560,85	11.000,00	34.389,60	23.389,60	0,00	8.274,91
30.695,36	18.671,89	3.462,62	22.134,51	0,00	8.560,85	11.000,00	34.389,60	23.389,60	0,00	8.274,91
5.618,05	149,30	0,00	149,30	0,00	5.468,75	0,00	149,30	149,30	0,00	0,00
266,41	0,00	0,00	0,00	0,00	266,41	0,00	0,00	0,00	0,00	0,00
5.884,46	149,30	0,00	149,30	0,00	5.735,16	0,00	149,30	149,30	0,00	0,00
7.515,80	480,90	0,00	480,90	0,00	7.034,90	0,00	480,90	480,90	0,00	0,00
948,09	17,68	0,00	17,68	0,00	930,41	0,00	17,68	17,68	0,00	0,00
18,00	291,50	0,00	291,50	273,50	0,00	0,00	291,50	291,50	0,00	0,00

XVI LEGISLATURA - DISEGNI DI LEGGE E RELAZIONI - DOCUMENTI

Residui a inizio esercizio	GESTIONE DEI RESIDUI PASSIVI					GESTIONE DI CASSA				Totale dei residui passivi al termine dell'esercizio
	Pagati	Rimasti da pagare	Totali	Variazioni		Previsione definitiva	Pagamenti	Differenze rispetto alle previsioni		
				in più	in meno			in più	in meno	
10	11	12	13 = (11 + 12)	14 = (13 - 10)	15 = (10 - 13)	16	17 = (5 + 11)	18 = (17 - 16)	19 = (16 - 17)	20 = (6 + 12)
8.481,89	790,08	0,00	790,08	273,50	7.965,31	0,00	790,08	790,08	0,00	0,00
1.910,00	0,00	0,00	0,00	0,00	1.910,00	0,00	0,00	0,00	0,00	0,00
2.689,52	0,00	0,00	0,00	0,00	2.689,52	0,00	0,00	0,00	0,00	0,00
1.373.239,30	816.303,18	4.807,84	821.111,02	0,00	552.128,28	0,00	816.303,18	816.303,18	0,00	4.807,84
5.058,48	274,63	0,00	274,63	0,00	4.783,85	0,00	274,63	274,63	0,00	0,00
3.959,84	0,00	0,00	0,00	0,00	3.959,84	0,00	0,00	0,00	0,00	0,00
1.386.857,14	816.577,81	4.807,84	821.385,65	0,00	565.471,49	0,00	816.577,81	816.577,81	0,00	4.807,84
1.401.223,49	817.517,19	4.807,84	822.325,03	273,50	579.171,96	0,00	817.517,19	817.517,19	0,00	4.807,84
1.401.223,49	817.517,19	4.807,84	822.325,03	273,50	579.171,96	0,00	817.517,19	817.517,19	0,00	4.807,84
0,01	3.109,18	0,00	3.109,18	3.109,17	0,00	3.000,00	3.109,18	109,18	0,00	5.972,00
75,55	1.104,54	0,28	1.104,82	1.029,27	0,00	300,00	1.104,54	804,54	0,00	500,28
75,56	4.213,72	0,28	4.214,00	4.138,44	0,00	3.300,00	4.213,72	913,72	0,00	6.472,28
100.529,78	5.695,69	27.338,81	33.034,50	0,00	67.495,28	101.000,00	5.743,69	0,00	95.256,31	139.578,75
644,35	247,26	0,00	247,26	0,00	397,09	1.000,00	247,26	0,00	752,74	2.000,00
540,00	285,12	0,00	285,12	0,00	254,88	1.000,00	285,12	0,00	714,88	2.000,00
0,00	40.513,57	9.113,17	49.626,74	49.626,74	0,00	600,00	42.653,57	42.053,57	0,00	9.113,17
410.536,49	298.049,10	1.440,00	299.489,10	0,00	111.047,39	167.200,00	442.273,47	275.073,47	0,00	182.768,54
656.000,00	536.245,59	57.016,79	593.262,38	0,00	62.737,62	0,00	536.245,59	536.245,59	0,00	57.016,79
29.990,00	26.486,02	15.924,91	42.410,93	12.420,93	0,00	15.700,00	26.486,02	10.786,02	0,00	45.924,91
0,00	2.796,00	0,00	2.796,00	2.796,00	0,00	1.500,00	2.796,00	1.296,00	0,00	2.800,00
10.000,00	97,20	32.390,40	32.487,60	22.487,60	0,00	0,00	97,20	97,20	0,00	32.390,40
1.208.240,62	910.415,55	143.224,08	1.053.639,63	87.331,27	241.932,26	288.000,00	1.056.827,92	865.551,85	96.723,93	473.592,56
14.619,04	13.051,05	13.470,98	26.522,03	11.902,99	0,00	0,00	19.473,45	19.473,45	0,00	25.769,86
0,00	72,00	0,00	72,00	72,00	0,00	0,00	72,00	72,00	0,00	2.450,00
0,00	152,70	0,00	152,70	152,70	0,00	13.100,00	47.702,91	34.602,91	0,00	14.480,00
147.263,23	247.600,29	17.522,05	265.122,34	117.859,11	0,00	358.400,00	550.998,85	192.598,85	0,00	220.127,07
9.225,00	0,00	9.225,00	9.225,00	0,00	0,00	0,00	0,00	0,00	0,00	9.225,00
0,00	1.841,34	0,00	1.841,34	1.841,34	0,00	1.400,00	1.846,34	446,34	0,00	1.500,00
171.107,27	262.717,38	40.218,03	302.935,41	131.828,14	0,00	372.900,00	620.093,55	247.193,55	0,00	273.551,93
5.879,04	0,00	0,00	0,00	0,00	5.879,04	0,00	0,00	0,00	0,00	0,00
5.879,04	0,00	0,00	0,00	0,00	5.879,04	0,00	0,00	0,00	0,00	0,00
0,00	0,00	0,00	0,00	0,00	0,00	0,00	24,08	24,08	0,00	1,92
7.347,63	3.071,34	0,00	3.071,34	0,00	4.276,29	45.600,00	26.067,28	0,00	19.532,72	54.794,14
7.347,63	3.071,34	0,00	3.071,34	0,00	4.276,29	45.600,00	26.091,36	24,08	19.532,72	54.796,06
1.392.650,12	1.180.417,99	183.442,39	1.363.860,38	223.297,85	252.087,59	709.800,00	1.707.226,55	1.113.683,20	116.256,65	808.412,83

XVI LEGISLATURA - DISEGNI DI LEGGE E RELAZIONI - DOCUMENTI

Residui a inizio esercizio	GESTIONE DEI RESIDUI PASSIVI					GESTIONE DI CASSA				Totale dei residui passivi al termine dell'esercizio
	Pagati	Rimasti da pagare	Totali	Variazioni		Previsione definitiva	Pagamenti	Differenze rispetto alle previsioni		
				in più	in meno			in più	in meno	
10	11	12	13 = (11 + 12)	14 = (13 - 10)	15 = (10 - 13)	16	17 = (5 + 11)	18 = (17 - 16)	19 = (16 - 17)	20 = (6 + 12)
30.000,00	0,00	13.361,70	13.361,70	0,00	16.638,30	0,00	0,00	0,00	0,00	13.361,70
114.321,08	35.425,79	35.642,68	71.068,47	0,00	43.252,61	4.600,00	35.425,79	30.825,79	0,00	44.042,68
144.321,08	35.425,79	49.004,38	84.430,17	0,00	59.890,91	4.600,00	35.425,79	30.825,79	0,00	57.404,38
144.321,08	35.425,79	49.004,38	84.430,17	0,00	59.890,91	4.600,00	35.425,79	30.825,79	0,00	57.404,38
1.536.971,20	1.215.843,78	232.446,77	1.448.290,55	223.297,85	311.978,50	714.400,00	1.742.652,34	1.144.508,99	116.256,65	865.817,21
3.203,59	27.847,70	4.274,50	32.122,20	28.918,61	0,00	20.100,00	53.616,94	33.516,94	0,00	18.505,26
4.000,00	6.894,28	15,72	6.910,00	2.910,00	0,00	3.500,00	6.894,28	3.394,28	0,00	4.015,72
0,00	10.160,00	0,00	10.160,00	10.160,00	0,00	0,00	10.160,00	10.160,00	0,00	0,00
7.203,59	44.901,98	4.290,22	49.192,20	41.988,61	0,00	23.600,00	70.671,22	47.071,22	0,00	22.520,98
492,32	32.227,29	503,00	32.730,29	32.237,97	0,00	10.500,00	69.953,31	59.453,31	0,00	2.026,72
8.846,52	7.905,11	567,82	8.472,93	0,00	373,59	6.300,00	7.905,11	1.605,11	0,00	567,82
3.191,30	2.884,59	0,00	2.884,59	0,00	306,71	7.900,00	33.790,41	25.890,41	0,00	1.094,18
2.338,32	711,75	1.528,79	2.240,54	0,00	97,78	4.200,00	6.767,90	2.567,90	0,00	1.528,79
3.992,18	3.289,69	500,00	3.789,69	0,00	202,49	0,00	3.289,69	3.289,69	0,00	500,00
18.860,64	47.018,43	3.099,61	50.118,04	32.237,97	980,57	28.900,00	121.706,42	92.806,42	0,00	5.717,51
511,86	9.909,64	330,51	10.240,15	9.728,29	0,00	3.600,00	13.053,02	9.453,02	0,00	330,51
991,37	0,00	890,00	890,00	0,00	101,37	18.500,00	19.987,00	1.487,00	0,00	890,00
165.771,70	36.264,20	409,55	36.673,75	0,00	129.097,95	6.300,00	36.264,20	29.964,20	0,00	409,55
4.443,65	4.307,53	0,00	4.307,53	0,00	136,12	19.800,00	9.871,53	0,00	9.928,47	16.436,00
0,00	0,00	0,00	0,00	0,00	0,00	175.000,00	0,00	0,00	175.000,00	94.000,00
30.311,45	85.723,54	22.662,00	108.385,54	78.074,09	0,00	37.900,00	115.590,23	77.690,23	0,00	34.795,31
202.030,03	136.204,91	24.292,06	160.496,97	87.802,38	129.335,44	261.100,00	194.765,98	118.594,45	184.928,47	146.861,37
228.094,26	228.125,32	31.681,89	259.807,21	162.028,96	130.316,01	313.600,00	387.143,62	258.472,09	184.928,47	175.099,86
4.421,60	1.002,43	1.332,00	2.334,43	0,00	2.087,17	5.400,00	1.002,43	0,00	4.397,57	1.332,00
18.770,92	2.769,50	1.135,64	3.905,14	0,00	14.865,78	336.500,00	4.099,43	0,00	332.400,57	4.805,71
23.192,52	3.771,93	2.467,64	6.239,57	0,00	16.952,95	341.900,00	5.101,86	0,00	336.798,14	6.137,71
23.192,52	3.771,93	2.467,64	6.239,57	0,00	16.952,95	341.900,00	5.101,86	0,00	336.798,14	6.137,71
251.286,78	231.897,25	34.149,53	266.046,78	162.028,96	147.268,96	655.500,00	392.245,48	258.472,09	521.726,61	181.237,57
25.085.625,46	14.275.916,86	9.473.660,21	23.749.577,07	3.300.840,46	4.636.888,85	20.200.000,00	23.648.467,57	10.038.470,44	6.590.002,87	30.945.745,22

XVI LEGISLATURA - DISEGNI DI LEGGE E RELAZIONI - DOCUMENTI

TITOLI / CATEGORIE		GESTIONE DI COMPETENZA								
		Previsioni				Somme impegnate			Differenze rispetto alle previsioni	
		Previsione iniziale	Variazioni in aumento	Variazioni in diminuzione	Previsione definitiva	Pagate	Rimasti da pagare	Totale impegni	in più	In meno
1	2	3	4 = (1 + 2 - 3)	5	6	7 = (5 + 6)	8 = (7 - 4)	9 = (4 - 7)		
10.047.1.02.061	Missioni del personale dipendente	11.800,00	2.158,49	10.128,44	3.830,05	2.501,90	1.328,15	3.830,05	0,00	0,00
10.047.1.02.064	Formazione professionale ed aggiornamento del personale di cui ai C.C.C.N.L.	0,00	0,00	0,00	0,00	0,00	0,00	0,00	0,00	0,00
10.047.1.02.066	Concorsi di ammissione e di progressione in carriera	0,00	793,23	0,00	793,23	793,23	0,00	793,23	0,00	0,00
10.047.1.02.069	Mensa	15.500,00	0,00	0,00	15.500,00	14.774,50	725,50	15.500,00	0,00	0,00
	Totale categoria 10.047.1.02	27.300,00	2.951,72	10.128,44	20.123,28	18.069,63	2.053,65	20.123,28	0,00	0,00
10.047.1.03	Beni di consumo e servizi									
10.047.1.03.101	Spese d'ufficio	4.000,00	19.510,05	3.042,94	20.467,11	11.142,77	9.324,34	20.467,11	0,00	0,00
10.047.1.03.103	Spese postali e telegrafiche	900,00	1.077,77	0,00	1.977,77	1.130,82	846,95	1.977,77	0,00	0,00
10.047.1.03.104	Spese telefoniche e canoni di trasmissione dati	1.500,00	912,09	0,00	2.412,09	2.261,09	151,00	2.412,09	0,00	0,00
10.047.1.03.107	Software	6.000,00	1.212,00	6.000,00	1.212,00	1.212,00	0,00	1.212,00	0,00	0,00
10.047.1.03.110	Noleggio apparecchiature	8.360,00	0,00	2.224,00	6.136,00	4.871,79	1.264,21	6.136,00	0,00	0,00
	Totale categoria 10.047.1.03	20.760,00	22.711,91	11.266,94	32.204,97	20.618,47	11.586,50	32.204,97	0,00	0,00
10.047.1.04	Beni, servizi e prestazioni tecnico-scientifici									
10.047.1.04.115	Realizzazione, stampa, diffusione e spedizione di pubblicazioni	10.000,00	33.000,00	0,00	43.000,00	0,00	43.000,00	43.000,00	0,00	0,00
10.047.1.04.116	Convegni e stampa di atti, mostre ed altre attivita' di promozione ed immagine	0,00	1.034,00	0,00	1.034,00	1.034,00	0,00	1.034,00	0,00	0,00
10.047.1.04.117	Prestazioni tecnico-scientifiche	72.328,00	3.981,32	72.328,00	3.981,32	1.981,32	2.000,00	3.981,32	0,00	0,00
10.047.1.04.119	Contratti d'opera e collaborazioni coordinate e continuative	55.000,00	0,00	55.000,00	0,00	0,00	0,00	0,00	0,00	0,00
10.047.1.04.130	Manutenzione di attrezzature tecniche, macchine e strumentazione scientifica	0,00	2.106,00	0,00	2.106,00	1.446,00	660,00	2.106,00	0,00	0,00
10.047.1.04.253	Attivita' di ricerca di giovani ricercatori	0,00	0,00	0,00	0,00	0,00	0,00	0,00	0,00	0,00
	Totale categoria 10.047.1.04	137.328,00	40.121,32	127.328,00	50.121,32	4.461,32	45.660,00	50.121,32	0,00	0,00
10.047.1.05	Dottorati, borse di studio ed assegni di ricerca									
10.047.1.05.121	Assegni per la collaborazione ad attivita' di ricerca	0,00	0,00	0,00	0,00	0,00	0,00	0,00	0,00	0,00
	Totale categoria 10.047.1.05	0,00	0,00	0,00	0,00	0,00	0,00	0,00	0,00	0,00
10.047.1.06	Oneri tributari									
10.047.1.06.452	Imposta sul valore aggiunto	0,00	2.000,00	0,00	2.000,00	2.000,00	0,00	2.000,00	0,00	0,00
	Totale categoria 10.047.1.06	0,00	2.000,00	0,00	2.000,00	2.000,00	0,00	2.000,00	0,00	0,00
	Totale Titolo I	185.388,00	67.784,95	148.723,38	104.449,57	45.149,42	59.300,15	104.449,57	0,00	0,00
10.047.2	Spese di investimento									
10.047.2.02	Acquisizione di beni di uso durevole									
10.047.2.02.002	Periodici, opere e materiale bibliografico	0,00	1.997,91	0,00	1.997,91	1.443,23	554,68	1.997,91	0,00	0,00
10.047.2.02.005	Attrezzature tecniche, macchine e strumentazioni scientifiche	2.000,00	4.622,00	2.000,00	4.622,00	4.622,00	0,00	4.622,00	0,00	0,00
	Totale categoria 10.047.2.02	2.000,00	6.619,91	2.000,00	6.619,91	6.065,23	554,68	6.619,91	0,00	0,00
	Totale Titolo II	2.000,00	6.619,91	2.000,00	6.619,91	6.065,23	554,68	6.619,91	0,00	0,00
	Totale C.d.R. 047	187.388,00	74.404,86	150.723,38	111.069,48	51.214,65	59.854,83	111.069,48	0,00	0,00
10.048										
10.048.1	Spese correnti									
10.048.1.02	Spese per il personale									
10.048.1.02.061	Missioni del personale dipendente	72.210,30	74.239,86	4.481,67	141.968,49	70.574,76	71.393,73	141.968,49	0,00	0,00
10.048.1.02.064	Formazione professionale ed aggiornamento del personale di cui ai C.C.C.N.L.	0,00	0,00	0,00	0,00	0,00	0,00	0,00	0,00	0,00
10.048.1.02.069	Mensa	19.108,00	0,00	0,00	19.108,00	19.108,00	0,00	19.108,00	0,00	0,00
	Totale categoria 10.048.1.02	91.318,30	74.239,86	4.481,67	161.076,49	89.682,76	71.393,73	161.076,49	0,00	0,00
10.048.1.03	Beni di consumo e servizi									
10.048.1.03.101	Spese d'ufficio	28.000,00	8.016,02	8.064,82	27.951,20	950,30	27.000,90	27.951,20	0,00	0,00
10.048.1.03.103	Spese postali e telegrafiche	2.673,00	0,00	0,00	2.673,00	369,20	2.303,80	2.673,00	0,00	0,00
10.048.1.03.104	Spese telefoniche e canoni di trasmissione dati	8.244,00	1.849,88	1.849,88	8.244,00	1.847,00	6.397,00	8.244,00	0,00	0,00

XVI LEGISLATURA - DISEGNI DI LEGGE E RELAZIONI - DOCUMENTI

Residui a inizio esercizio	GESTIONE DEI RESIDUI PASSIVI					GESTIONE DI CASSA				Totale dei residui passivi al termine dell'esercizio
	Pagati	Rimasti da pagare	Totali	Variazioni		Previsione definitiva	Pagamenti	Differenze rispetto alle previsioni		
				in più	in meno			in più	in meno	
10	11	12	13 = (11 + 12)	14 = (13 - 10)	15 = (10 - 13)	16	17 = (5 + 11)	18 = (17 - 16)	19 = (16 - 17)	20 = (6 + 12)
2.852,07	228,75	867,32	1.096,07	0,00	1.756,00	9.000,00	2.730,65	0,00	6.269,35	2.195,47
485,00	3.419,00	10.251,00	13.670,00	13.185,00	0,00	0,00	3.419,00	3.419,00	0,00	10.251,00
0,00	0,00	0,00	0,00	0,00	0,00	500,00	793,23	293,23	0,00	0,00
0,00	0,00	0,00	0,00	0,00	0,00	10.300,00	14.774,50	4.474,50	0,00	725,50
3.337,07	3.647,75	11.118,32	14.766,07	13.185,00	1.756,00	19.800,00	21.717,38	8.186,73	6.269,35	13.171,97
2.750,09	2.985,55	0,09	2.985,64	235,55	0,00	6.000,00	14.128,32	8.128,32	0,00	9.324,43
90,30	0,00	0,00	0,00	0,00	90,30	700,00	1.130,82	430,82	0,00	846,95
14,45	153,70	0,00	153,70	139,25	0,00	1.500,00	2.414,79	914,79	0,00	151,00
6.000,00	0,00	0,00	0,00	0,00	6.000,00	0,00	1.212,00	1.212,00	0,00	0,00
13.191,34	12.540,23	201,11	12.741,34	0,00	450,00	4.900,00	17.412,02	12.512,02	0,00	1.465,32
22.046,18	15.679,48	201,20	15.880,68	374,80	6.540,30	13.100,00	36.297,95	23.197,95	0,00	11.787,70
15.830,00	17.413,20	0,00	17.413,20	1.583,20	0,00	9.000,00	17.413,20	8.413,20	0,00	43.000,00
2.832,00	6.289,48	32,00	6.321,48	3.489,48	0,00	500,00	7.323,48	6.823,48	0,00	32,00
10.000,00	12.038,74	38,00	12.076,74	2.076,74	0,00	40.100,00	14.020,06	0,00	26.079,94	2.038,00
70.485,99	35.951,36	0,74	35.952,10	0,00	34.533,89	33.200,00	35.951,36	2.751,36	0,00	0,74
92,30	0,00	52,27	52,27	0,00	40,03	700,00	1.446,00	746,00	0,00	712,27
26.000,00	26.000,00	0,00	26.000,00	0,00	0,00	0,00	26.000,00	26.000,00	0,00	0,00
125.240,29	97.692,78	123,01	97.815,79	7.149,42	34.573,92	83.500,00	102.154,10	44.734,04	26.079,94	45.783,01
51.441,23	39.320,00	12.121,23	51.441,23	0,00	0,00	0,00	39.320,00	39.320,00	0,00	12.121,23
51.441,23	39.320,00	12.121,23	51.441,23	0,00	0,00	0,00	39.320,00	39.320,00	0,00	12.121,23
0,00	0,00	0,00	0,00	0,00	0,00	0,00	2.000,00	2.000,00	0,00	0,00
0,00	0,00	0,00	0,00	0,00	0,00	0,00	2.000,00	2.000,00	0,00	0,00
202.064,77	156.340,01	23.563,76	179.903,77	20.709,22	42.870,22	116.400,00	201.489,43	117.438,72	32.349,29	82.863,91
84,16	0,00	84,16	84,16	0,00	0,00	400,00	1.443,23	1.043,23	0,00	638,84
0,00	6.346,00	0,00	6.346,00	6.346,00	0,00	1.100,00	10.968,00	9.868,00	0,00	0,00
84,16	6.346,00	84,16	6.430,16	6.346,00	0,00	1.500,00	12.411,23	10.911,23	0,00	638,84
84,16	6.346,00	84,16	6.430,16	6.346,00	0,00	1.500,00	12.411,23	10.911,23	0,00	638,84
202.148,93	162.686,01	23.647,92	186.333,93	27.055,22	42.870,22	117.900,00	213.900,66	128.349,95	32.349,29	83.502,75
39.539,54	30.177,09	12.787,45	42.964,54	3.425,00	0,00	50.000,00	100.751,85	50.751,85	0,00	84.181,18
0,12	2.431,34	2.068,78	4.500,12	4.500,00	0,00	0,00	2.431,34	2.431,34	0,00	2.068,78
299,99	299,99	0,00	299,99	0,00	0,00	12.700,00	19.407,99	6.707,99	0,00	0,00
39.839,65	32.908,42	14.856,23	47.764,65	7.925,00	0,00	62.700,00	122.591,18	59.891,18	0,00	86.249,96
37.528,75	17.310,48	7.339,03	24.649,51	0,00	12.879,24	17.100,00	18.260,78	1.160,78	0,00	34.339,93
1.306,98	1.170,39	195,20	1.365,59	58,61	0,00	1.700,00	1.539,59	0,00	160,41	2.499,00
2.415,33	11.235,10	0,23	11.235,33	8.820,00	0,00	4.700,00	13.082,10	8.382,10	0,00	6.397,23

XVI LEGISLATURA – DISEGNI DI LEGGE E RELAZIONI - DOCUMENTI

Residui a inizio esercizio	GESTIONE DEI RESIDUI PASSIVI					GESTIONE DI CASSA				Totale dei residui passivi al termine dell'esercizio
	Pagati	Rimasti da pagare	Totali	Variazioni		Previsione definitiva	Pagamenti	Differenze rispetto alle previsioni		
				in più	in meno			in più	in meno	
10	11	12	13 = (11 + 12)	14 = (13 - 10)	15 = (10 - 13)	16	17 = (5 + 11)	18 = (17 - 16)	19 = (16 - 17)	20 = (6 + 12)
0,00	0,00	0,00	0,00	0,00	0,00	0,00	1.933,00	1.933,00	0,00	0,00
8.600,63	7.462,80	1.893,83	9.356,63	756,00	0,00	5.400,00	7.607,80	2.207,80	0,00	9.893,83
0,00	0,00	0,00	0,00	0,00	0,00	100,00	90,00	0,00	10,00	0,00
9.295,52	2.288,12	70,00	2.358,12	0,00	6.937,40	0,00	12.288,12	12.288,12	0,00	100.070,00
0,00	0,00	0,00	0,00	0,00	0,00	0,00	1.735,00	1.735,00	0,00	0,00
0,00	0,00	0,00	0,00	0,00	0,00	0,00	1.007,00	1.007,00	0,00	0,00
336,13	336,33	0,00	336,33	0,20	0,00	0,00	336,33	336,33	0,00	0,00
0,00	0,00	0,00	0,00	0,00	0,00	0,00	4.555,00	4.555,00	0,00	0,00
0,00	0,00	0,00	0,00	0,00	0,00	12.500,00	13.618,00	1.018,00	0,00	0,00
59.483,34	39.803,22	9.498,29	49.301,51	9.634,81	19.816,64	41.600,00	76.052,72	34.623,13	170,41	153.199,99
0,00	0,00	0,00	0,00	0,00	0,00	3.500,00	0,00	0,00	3.500,00	0,00
6.000,00	0,00	6.000,00	6.000,00	0,00	0,00	1.800,00	0,00	0,00	1.800,00	14.700,00
1.981,81	4.735,00	466,84	5.201,84	3.220,03	0,00	600,00	6.597,88	5.997,88	0,00	5.563,96
22.700,01	22.700,00	0,01	22.700,01	0,00	0,00	63.300,00	25.700,00	0,00	37.600,00	3.600,01
2.410,93	1.929,06	2.481,87	4.410,93	2.000,00	0,00	21.800,00	23.929,06	2.129,06	0,00	19.490,31
120,00	120,00	0,00	120,00	0,00	0,00	0,00	1.097,00	1.097,00	0,00	0,00
0,00	144,40	0,00	144,40	144,40	0,00	0,00	1.130,40	1.130,40	0,00	360,00
236.728,05	0,00	103.043,34	103.043,34	0,00	133.684,71	0,00	0,00	0,00	0,00	236.728,05
269.940,80	29.628,46	111.992,06	141.620,52	5.364,43	133.684,71	91.000,00	58.454,34	10.354,34	42.900,00	279.842,33
166.076,36	92.076,26	73.304,16	165.380,42	0,00	695,94	56.800,00	112.755,27	55.955,27	0,00	189.993,48
32.949,00	28.242,00	4.707,00	32.949,00	0,00	0,00	12.300,00	28.242,00	15.942,00	0,00	41.560,47
199.025,36	120.318,26	78.011,16	198.329,42	0,00	695,94	69.100,00	140.997,27	71.897,27	0,00	231.553,95
0,00	0,00	0,00	0,00	0,00	0,00	0,00	771,00	771,00	0,00	0,00
0,00	0,00	0,00	0,00	0,00	0,00	6.200,00	10.846,09	4.646,09	0,00	0,00
0,00	0,00	0,00	0,00	0,00	0,00	6.200,00	11.617,09	5.417,09	0,00	0,00
568.289,15	222.658,36	214.357,74	437.016,10	22.924,24	154.197,29	270.600,00	409.712,60	182.183,01	43.070,41	750.846,23
4.690,36	1.981,25	2.709,11	4.690,36	0,00	0,00	0,00	1.981,25	1.981,25	0,00	2.709,11
0,00	0,00	0,00	0,00	0,00	0,00	0,00	300,05	300,05	0,00	2.000,00
16.163,66	3.687,31	11.068,26	14.755,57	0,00	1.408,09	2.400,00	3.756,31	1.356,31	0,00	20.368,26
20.854,02	5.668,56	13.777,37	19.445,93	0,00	1.408,09	2.400,00	6.037,61	3.637,61	0,00	25.077,37
20.854,02	5.668,56	13.777,37	19.445,93	0,00	1.408,09	2.400,00	6.037,61	3.637,61	0,00	25.077,37
589.143,17	228.326,92	228.135,11	456.462,03	22.924,24	155.605,38	273.000,00	415.750,21	185.820,62	43.070,41	775.923,60
3.790,95	2.378,32	459,88	2.838,20	0,00	952,75	1.700,00	5.218,98	3.518,98	0,00	1.445,02
6.416,45	0,00	6.416,45	6.416,45	0,00	0,00	0,00	0,00	0,00	0,00	6.416,45
1.604,90	1.604,90	0,00	1.604,90	0,00	0,00	5.300,00	7.835,66	2.535,66	0,00	1.765,39
11.812,30	3.983,22	6.876,33	10.859,55	0,00	952,75	7.000,00	13.054,64	6.054,64	0,00	9.626,86

XVI LEGISLATURA - DISEGNI DI LEGGE E RELAZIONI - DOCUMENTI

TITOLI / CATEGORIE		GESTIONE DI COMPETENZA								
		Previsioni				Somme impegnate			Differenze rispetto alle previsioni	
Codice	Denominazione	Previsione iniziale	Variazioni in aumento	Variazioni in diminuzione	Previsione definitiva	Pagate	Rimasti da pagare	Totale impegni	in più	in meno
		1	2	3	4 = (1 + 2 - 3)	5	6	7 = (5 + 6)	8 = (7 - 4)	9 = (4 - 7)
10.062.1.03.101	Spese d'ufficio	5.300,00	0,00	29,14	5.270,86	4.767,99	502,87	5.270,86	0,00	0,00
10.062.1.03.103	Spese postali e telegrafiche	300,00	0,00	39,92	260,08	260,08	0,00	260,08	0,00	0,00
10.062.1.03.104	Spese telefoniche e canoni di trasmissione dati	1.800,00	0,00	89,12	1.710,88	1.512,38	198,50	1.710,88	0,00	0,00
10.062.1.03.107	Software	0,00	0,00	0,00	0,00	0,00	0,00	0,00	0,00	0,00
10.062.1.03.110	Noleggio apparecchiature	800,00	0,00	326,77	473,23	473,23	0,00	473,23	0,00	0,00
10.062.1.03.113	Spese di rappresentanza	250,00	0,00	250,00	0,00	0,00	0,00	0,00	0,00	0,00
10.062.1.03.124	Altre prestazioni da terzi	1.500,00	0,00	1.325,80	174,20	174,20	0,00	174,20	0,00	0,00
10.062.1.03.131	Manutenzione software	1.300,00	0,00	662,80	637,20	637,20	0,00	637,20	0,00	0,00
	Totale categoria 10.062.1.03	11.250,00	0,00	2.723,55	8.526,45	7.825,08	701,37	8.526,45	0,00	0,00
10.062.1.04	Beni, servizi e prestazioni tecnico-scientifici									
10.062.1.04.115	Realizzazione, stampa, diffusione e spedizione di pubblicazioni	0,00	1.218,43	0,00	1.218,43	0,00	1.218,43	1.218,43	0,00	0,00
10.062.1.04.117	Prestazioni tecnico-scientifiche	8.000,00	0,00	718,43	7.281,57	0,00	7.281,57	7.281,57	0,00	0,00
10.062.1.04.130	Manutenzione di attrezzature tecniche, macchine e strumentazione scientifica	0,00	1.401,60	0,00	1.401,60	1.041,60	360,00	1.401,60	0,00	0,00
	Totale categoria 10.062.1.04	8.000,00	2.620,03	718,43	9.901,60	1.041,60	8.860,00	9.901,60	0,00	0,00
10.062.1.05	Dottorati, borse di studio ed assegni di ricerca									
10.062.1.05.121	Assegni per la collaborazione ad attività di ricerca	3.200,00	42.000,00	0,00	45.200,00	0,00	45.200,00	45.200,00	0,00	0,00
	Totale categoria 10.062.1.05	3.200,00	42.000,00	0,00	45.200,00	0,00	45.200,00	45.200,00	0,00	0,00
	Totale Titolo I	33.450,00	45.445,83	3.445,83	75.450,00	17.938,10	57.511,90	75.450,00	0,00	0,00
10.062.2	Spese di investimento									
10.062.2.02	Acquisizione di beni di uso durevole									
10.062.2.02.002	Periodici, opere e materiale bibliografico	0,00	0,00	0,00	0,00	0,00	0,00	0,00	0,00	0,00
10.062.2.02.005	Attrezzature tecniche, macchine e strumentazioni scientifiche	0,00	0,00	0,00	0,00	0,00	0,00	0,00	0,00	0,00
	Totale categoria 10.062.2.02	0,00	0,00	0,00	0,00	0,00	0,00	0,00	0,00	0,00
	Totale Titolo II	0,00	0,00	0,00	0,00	0,00	0,00	0,00	0,00	0,00
	Totale C.d.R. 062	33.450,00	45.445,83	3.445,83	75.450,00	17.938,10	57.511,90	75.450,00	0,00	0,00
10.067	RICERCA SULL'IMPRESA E LO SVILUPPO									
10.067.1	Spese correnti									
10.067.1.02	Spese per il personale									
10.067.1.02.061	Missioni del personale dipendente	27.337,00	37.734,09	15.520,86	49.550,23	16.562,95	32.987,28	49.550,23	0,00	0,00
10.067.1.02.064	Formazione professionale ed aggiornamento del personale di cui ai CC.C.N.L.	0,00	0,00	0,00	0,00	0,00	0,00	0,00	0,00	0,00
10.067.1.02.065	Corsi di formazione del personale non ricompresi nel programma di cui ai CC.C.N.L.	0,00	5.000,00	0,00	5.000,00	0,00	5.000,00	5.000,00	0,00	0,00
10.067.1.02.069	Mensa	38.200,00	0,00	6.000,00	32.200,00	23.959,49	8.240,51	32.200,00	0,00	0,00
	Totale categoria 10.067.1.02	65.537,00	42.734,09	21.520,86	86.750,23	40.522,44	46.227,79	86.750,23	0,00	0,00
10.067.1.03	Beni di consumo e servizi									
10.067.1.03.101	Spese d'ufficio	109.688,41	47.577,49	90.978,57	66.287,33	7.395,09	58.892,24	66.287,33	0,00	0,00
10.067.1.03.103	Spese postali e telegrafiche	4.110,00	1.542,00	0,00	5.652,00	2.881,02	2.770,98	5.652,00	0,00	0,00
10.067.1.03.104	Spese telefoniche e canoni di trasmissione dati	18.600,00	26.148,98	4.498,95	40.250,03	8.691,07	31.558,96	40.250,03	0,00	0,00
10.067.1.03.105	Energia elettrica, acqua gas e riscaldamento	7.000,00	10.210,19	0,00	17.210,19	15.368,27	1.841,92	17.210,19	0,00	0,00
10.067.1.03.107	Software	5.000,00	28.400,00	1.500,00	31.900,00	0,00	31.900,00	31.900,00	0,00	0,00
10.067.1.03.110	Noleggio apparecchiature	1.800,00	0,00	0,00	1.800,00	0,00	1.800,00	1.800,00	0,00	0,00
10.067.1.03.111	Canoni di leasing	5.000,00	0,00	0,00	5.000,00	2.820,60	2.179,40	5.000,00	0,00	0,00
10.067.1.03.113	Spese di rappresentanza	0,00	350,00	0,00	350,00	215,42	134,58	350,00	0,00	0,00
10.067.1.03.118	Indennità di missione, gettoni di presenza e rimborso spese ai componenti di organismi collegiali ed ai Panel di valutazione	0,00	0,00	0,00	0,00	0,00	0,00	0,00	0,00	0,00
10.067.1.03.124	Altre prestazioni da terzi	0,00	10.370,00	0,00	10.370,00	8.454,60	1.915,40	10.370,00	0,00	0,00
10.067.1.03.127	Manutenzione ordinaria ed oneri accessori degli immobili in locazione, in comodato o in uso	38.400,00	0,00	0,00	38.400,00	28.800,00	9.600,00	38.400,00	0,00	0,00
10.067.1.03.128	Manutenzione ordinaria di immobili di proprietà	5.130,00	0,00	0,00	5.130,00	0,00	5.130,00	5.130,00	0,00	0,00

XVI LEGISLATURA - DISEGNI DI LEGGE E RELAZIONI - DOCUMENTI

Residui a inizio esercizio	GESTIONE DEI RESIDUI PASSIVI					GESTIONE DI CASSA				Totale dei residui passivi al termine dell'esercizio
	Pagati	Rimasti da pagare	Totali	Variazioni		Previsione definitiva	Pagamenti	Differenze rispetto alle previsioni		
				in più	in meno			in più	in meno	
10	11	12	13 = (11 + 12)	14 = (13 - 10)	15 = (10 - 13)	16	17 = (5 + 11)	18 = (17 - 16)	19 = (16 - 17)	20 = (6 + 12)
1.308,55	1.394,35	202,42	1.596,77	288,22	0,00	2.800,00	6.162,34	3.352,34	0,00	705,29
0,00	0,00	0,00	0,00	0,00	0,00	200,00	260,08	60,08	0,00	0,00
210,50	210,50	0,00	210,50	0,00	0,00	1.100,00	1.722,88	622,88	0,00	198,50
1,00	0,00	1,00	1,00	0,00	0,00	0,00	0,00	0,00	0,00	1,00
0,00	0,00	0,00	0,00	0,00	0,00	500,00	473,23	0,00	26,77	0,00
0,00	0,00	0,00	0,00	0,00	0,00	100,00	0,00	0,00	100,00	0,00
14,92	0,00	0,00	0,00	0,00	14,92	900,00	174,20	0,00	725,80	0,00
1.500,00	0,00	1.500,00	1.500,00	0,00	0,00	400,00	637,20	237,20	0,00	1.500,00
3.034,97	1.604,85	1.703,42	3.308,27	288,22	14,92	6.000,00	9.429,93	4.282,50	852,57	2.404,79
8.206,00	0,00	8.206,00	8.206,00	0,00	0,00	700,00	0,00	0,00	700,00	9.424,43
20.339,89	19.077,84	8.923,15	28.000,99	7.661,10	0,00	4.400,00	19.077,84	14.677,84	0,00	16.204,72
0,00	0,00	0,00	0,00	0,00	0,00	700,00	1.041,60	341,60	0,00	360,00
28.545,89	19.077,84	17.129,15	36.206,99	7.661,10	0,00	5.800,00	20.119,44	15.019,44	700,00	25.989,15
23.311,39	74.876,96	550,80	75.427,76	52.116,37	0,00	1.400,00	74.876,96	73.476,96	0,00	45.750,80
23.311,39	74.876,96	550,80	75.427,76	52.116,37	0,00	1.400,00	74.876,96	73.476,96	0,00	45.750,80
66.704,55	99.542,87	26.259,70	125.802,57	60.065,69	967,67	20.200,00	117.480,97	98.833,54	1.552,57	83.771,60
300,00	0,00	0,00	0,00	0,00	300,00	0,00	0,00	0,00	0,00	0,00
2.136,07	2.041,16	4.746,89	6.788,05	4.651,98	0,00	0,00	2.041,16	2.041,16	0,00	4.746,89
2.436,07	2.041,16	4.746,89	6.788,05	4.651,98	300,00	0,00	2.041,16	2.041,16	0,00	4.746,89
2.436,07	2.041,16	4.746,89	6.788,05	4.651,98	300,00	0,00	2.041,16	2.041,16	0,00	4.746,89
69.140,62	101.584,03	31.006,59	132.590,62	64.717,67	1.267,67	20.200,00	119.522,13	100.874,70	1.552,57	88.518,49
76.776,57	46.781,29	28.874,36	75.655,65	0,00	1.120,92	36.000,00	63.344,24	27.344,24	0,00	61.861,64
780,62	2.147,20	10.044,42	12.191,62	11.411,00	0,00	0,00	2.147,20	2.147,20	0,00	10.044,42
0,00	0,00	0,00	0,00	0,00	0,00	0,00	0,00	0,00	0,00	5.000,00
5.187,14	3.320,70	0,00	3.320,70	0,00	1.866,44	24.500,00	27.280,19	2.780,19	0,00	8.240,51
82.744,33	52.249,19	38.918,78	91.167,97	11.411,00	2.987,36	60.500,00	92.771,63	32.271,63	0,00	85.146,57
126.497,98	75.992,87	29.279,67	105.272,54	0,00	21.225,44	78.500,00	83.387,96	4.887,96	0,00	88.171,91
1.330,84	484,72	500,00	984,72	0,00	346,12	3.300,00	3.365,74	65,74	0,00	3.270,98
25.755,95	31.051,95	3.000,00	34.051,95	8.296,00	0,00	10.800,00	39.743,02	28.943,02	0,00	34.558,96
207,12	207,12	0,00	207,12	0,00	0,00	9.200,00	15.575,39	6.375,39	0,00	1.841,92
6.832,01	8.994,45	3.731,29	12.725,74	5.893,73	0,00	3.000,00	8.994,45	5.994,45	0,00	35.631,29
1.814,40	1.482,28	332,12	1.814,40	0,00	0,00	1.100,00	1.482,28	382,28	0,00	2.132,12
1.137,96	506,73	4.869,61	5.376,34	4.238,38	0,00	3.000,00	3.327,33	327,33	0,00	7.049,01
0,00	0,00	0,00	0,00	0,00	0,00	200,00	215,42	15,42	0,00	134,58
784,90	784,90	0,00	784,90	0,00	0,00	0,00	784,90	784,90	0,00	0,00
3.770,58	3.789,94	216,90	4.006,84	236,26	0,00	6.100,00	12.244,54	6.144,54	0,00	2.132,30
9.600,00	9.600,00	0,00	9.600,00	0,00	0,00	22.800,00	38.400,00	15.600,00	0,00	9.600,00
10.327,09	7.149,47	4.837,31	11.986,78	1.659,69	0,00	3.000,00	7.149,47	4.149,47	0,00	9.967,31

XVI LEGISLATURA – DISEGNI DI LEGGE E RELAZIONI - DOCUMENTI

TITOLI / CATEGORIE		GESTIONE DI COMPETENZA								
		Previsioni				Somme impegnate			Differenze rispetto alle previsioni	
Codice	Denominazione	Previsione iniziale	Variazioni in aumento	Variazioni in diminuzione	Previsione definitiva	Pagate	Rimasti da pagare	Totale impegni	in più	in meno
		1	2	3	4 = (1 + 2 - 3)	5	6	7 = (5 + 6)	8 = (7 - 4)	9 = (4 - 7)
10.067.1.03.131	Manutenzione software	0,00	0,00	0,00	0,00	0,00	0,00	0,00	0,00	0,00
10.067.1.03.133	Giardinaggio	0,00	0,00	0,00	0,00	0,00	0,00	0,00	0,00	0,00
10.067.1.03.134	Trasporti, traslochi e facchinaggi	0,00	0,00	0,00	0,00	0,00	0,00	0,00	0,00	0,00
10.067.1.03.135	Vigilanza	5.000,00	0,00	0,00	5.000,00	5.000,00	0,00	5.000,00	0,00	0,00
10.067.1.03.136	Pulizia	5.000,00	16.810,09	0,00	21.810,09	12.692,49	9.117,60	21.810,09	0,00	0,00
	Totale categoria 10.067.1.03	204.728,41	141.408,75	96.977,52	249.159,64	92.318,56	156.841,08	249.159,64	0,00	0,00
10.067.1.04	Beni, servizi e prestazioni tecnico-scientifici									
10.067.1.04.115	Realizzazione, stampa, diffusione e spedizione di pubblicazioni	7.000,00	3.879,60	0,00	10.879,60	6.408,00	4.471,60	10.879,60	0,00	0,00
10.067.1.04.116	Convegni e stampa di atti, mostre ed altre attivita' di promozione ed immagine	0,00	38.451,55	0,00	38.451,55	38.451,55	0,00	38.451,55	0,00	0,00
10.067.1.04.117	Prestazioni tecnico-scientifiche	107.233,33	72.376,90	86.839,08	92.771,15	10.436,34	82.334,81	92.771,15	0,00	0,00
10.067.1.04.119	Contratti d'opera e collaborazioni coordinate e continuative	15.793,75	0,00	868,75	14.925,00	3.559,10	11.365,90	14.925,00	0,00	0,00
10.067.1.04.130	Manutenzione di attrezzature tecniche, macchine e strumentazione scientifica	5.800,00	2.793,60	0,00	8.593,60	911,93	7.681,67	8.593,60	0,00	0,00
10.067.1.04.137	Smaltimento di rifiuti tossici e nocivi	0,00	0,00	0,00	0,00	0,00	0,00	0,00	0,00	0,00
10.067.1.04.143	Personale associato - art. 17 regolamento del personale	12.000,00	3.000,00	10.000,00	5.000,00	2.121,91	2.878,09	5.000,00	0,00	0,00
10.067.1.04.253	Attivita' di ricerca di giovani ricercatori	0,00	0,00	0,00	0,00	0,00	0,00	0,00	0,00	0,00
	Totale categoria 10.067.1.04	147.827,08	120.501,65	97.707,83	170.620,90	61.888,83	108.732,07	170.620,90	0,00	0,00
10.067.1.05	Dottorati, borse di studio ed assegni di ricerca									
10.067.1.05.121	Assegni per la collaborazione ad attivita' di ricerca	79.563,00	140.755,05	50.596,90	169.721,15	80.612,74	89.108,41	169.721,15	0,00	0,00
10.067.1.05.202	Dottorati di ricerca	0,00	9.000,16	0,00	9.000,16	9.000,16	0,00	9.000,16	0,00	0,00
	Totale categoria 10.067.1.05	79.563,00	149.755,21	50.596,90	178.721,31	89.612,90	89.108,41	178.721,31	0,00	0,00
10.067.1.06	Oneri tributari									
10.067.1.06.451	Imposte, tasse e tributi vari	0,00	0,00	0,00	0,00	0,00	0,00	0,00	0,00	0,00
10.067.1.06.452	Imposta sul valore aggiunto	45.832,67	37.700,00	8.166,67	75.366,00	29.242,11	46.123,89	75.366,00	0,00	0,00
	Totale categoria 10.067.1.06	45.832,67	37.700,00	8.166,67	75.366,00	29.242,11	46.123,89	75.366,00	0,00	0,00
	Totale Titolo I	543.488,16	492.099,70	274.969,78	760.618,08	313.584,84	447.033,24	760.618,08	0,00	0,00
10.067.2	Spese di investimento									
10.067.2.02	Acquisizione di beni di uso durevole									
10.067.2.02.002	Periodici, opere e materiale bibliografico	0,00	1.000,00	0,00	1.000,00	0,00	1.000,00	1.000,00	0,00	0,00
10.067.2.02.003	Mobili e arredi	0,00	0,00	0,00	0,00	0,00	0,00	0,00	0,00	0,00
10.067.2.02.005	Attrezzature tecniche, macchine e strumentazioni scientifiche	2.000,00	9.663,00	2.000,00	9.663,00	7.716,00	1.947,00	9.663,00	0,00	0,00
	Totale categoria 10.067.2.02	2.000,00	10.663,00	2.000,00	10.663,00	7.716,00	2.947,00	10.663,00	0,00	0,00
	Totale Titolo II	2.000,00	10.663,00	2.000,00	10.663,00	7.716,00	2.947,00	10.663,00	0,00	0,00
	Totale C.d.R. 067	545.488,16	502.762,70	276.969,78	771.281,08	321.300,84	449.980,24	771.281,08	0,00	0,00
10.068	RICERCHE SULLA POPOLAZIONE E LE POLITICHE SOCIALI									
10.068.1	Spese correnti									
10.068.1.02	Spese per il personale									
10.068.1.02.055	Indennita' e compensi ai direttori degli istituti non dipendenti del CNR	35.000,00	336,10	35.000,00	336,10	336,10	0,00	336,10	0,00	0,00
10.068.1.02.061	Missioni del personale dipendente	85.976,00	10.245,79	42.549,55	53.672,24	13.158,73	40.513,51	53.672,24	0,00	0,00
10.068.1.02.064	Formazione professionale ed aggiornamento del personale di cui ai C.C.N.L.	0,00	0,00	0,00	0,00	0,00	0,00	0,00	0,00	0,00
10.068.1.02.065	Corsi di formazione del personale non ricompresi nel programma di cui ai C.C.N.L.	0,00	0,00	0,00	0,00	0,00	0,00	0,00	0,00	0,00
10.068.1.02.066	Concorsi di ammissione e di progressione in carriera	0,00	0,00	0,00	0,00	0,00	0,00	0,00	0,00	0,00
10.068.1.02.069	Mensa	54.932,00	0,00	3.500,00	51.432,00	38.289,80	13.142,20	51.432,00	0,00	0,00
	Totale categoria 10.068.1.02	175.908,00	10.581,89	81.049,55	105.440,34	51.784,63	53.655,71	105.440,34	0,00	0,00
10.068.1.03	Beni di consumo e servizi									
10.068.1.03.101	Spese d'ufficio	106.420,71	100.996,38	76.334,87	131.082,22	12.036,80	119.045,42	131.082,22	0,00	0,00

XVI LEGISLATURA – DISEGNI DI LEGGE E RELAZIONI - DOCUMENTI

Residui a inizio esercizio	GESTIONE DEI RESIDUI PASSIVI					GESTIONE DI CASSA				Totale dei residui passivi al termine dell'esercizio
	Pagati	Rimasti da pagare	Totali	Variazioni		Previsione definitiva	Pagamenti	Differenze rispetto alle previsioni		
				in più	in meno			in più	in meno	
10	11	12	13 = (11 + 12)	14 = (13 - 10)	15 = (10 - 13)	16	17 = (5 + 11)	18 = (17 - 16)	19 = (16 - 17)	20 = (6 + 12)
112,79	112,79	0,00	112,79	0,00	0,00	0,00	112,79	112,79	0,00	0,00
70,92	70,92	0,00	70,92	0,00	0,00	0,00	70,92	70,92	0,00	0,00
745,20	745,20	0,00	745,20	0,00	0,00	0,00	745,20	745,20	0,00	0,00
0,00	0,00	0,00	0,00	0,00	0,00	3.000,00	5.000,00	2.000,00	0,00	0,00
4.284,00	9.284,00	0,00	9.284,00	5.000,00	0,00	3.000,00	21.976,49	18.976,49	0,00	9.117,60
193.271,74	150.257,34	46.766,90	197.024,24	25.324,06	21.571,56	147.000,00	242.575,90	95.575,90	0,00	203.607,98
8.930,25	7.497,66	6.820,70	14.318,36	5.388,11	0,00	4.200,00	13.905,66	9.705,66	0,00	11.292,30
6.510,19	167,50	0,00	167,50	0,00	6.342,69	23.000,00	38.619,05	15.619,05	0,00	0,00
97.778,72	57.445,33	32.858,43	90.303,76	0,00	7.474,96	70.600,00	67.881,67	0,00	2.718,33	115.193,24
62.395,96	53.568,75	4.353,75	57.922,50	0,00	4.473,46	18.100,00	57.127,85	39.027,85	0,00	15.719,65
12.704,98	9.089,62	684,04	9.773,66	0,00	2.931,32	6.500,00	10.001,55	3.501,55	0,00	8.365,71
729,68	301,20	428,48	729,68	0,00	0,00	0,00	301,20	301,20	0,00	428,48
1.041,58	1.379,89	4.523,87	5.903,76	4.862,18	0,00	7.300,00	3.501,80	0,00	3.798,20	7.401,96
0,00	8.714,30	1.686,60	10.400,90	10.400,90	0,00	0,00	8.714,30	8.714,30	0,00	1.686,60
190.091,36	138.164,25	51.355,87	189.520,12	20.651,19	21.222,43	129.700,00	200.053,08	76.869,61	6.516,53	160.087,94
90.450,61	81.864,66	3.132,96	84.997,62	0,00	5.452,99	51.100,00	162.477,40	111.377,40	0,00	92.241,37
28.207,96	31.265,93	0,00	31.265,93	3.057,97	0,00	4.000,00	40.266,09	36.266,09	0,00	0,00
118.658,57	113.130,59	3.132,96	116.263,55	3.057,97	5.452,99	55.100,00	202.743,49	147.643,49	0,00	92.241,37
4.394,54	0,00	6.869,68	6.869,68	2.475,14	0,00	0,00	0,00	0,00	0,00	6.869,68
57.061,33	51.187,87	0,00	51.187,87	0,00	5.873,46	21.100,00	80.429,98	59.329,98	0,00	46.123,89
61.455,87	51.187,87	6.869,68	58.057,55	2.475,14	5.873,46	21.100,00	80.429,98	59.329,98	0,00	52.993,57
646.221,87	504.989,24	147.044,19	652.033,43	62.919,36	57.107,80	413.400,00	818.574,08	411.690,61	6.516,53	594.077,43
6.190,68	3.667,33	1.177,65	4.844,98	0,00	1.345,70	0,00	3.667,33	3.667,33	0,00	2.177,65
2.203,49	3.931,49	0,00	3.931,49	1.728,00	0,00	0,00	3.931,49	3.931,49	0,00	0,00
9.422,55	13.913,28	2.319,06	16.232,34	6.809,79	0,00	1.400,00	21.629,28	20.229,28	0,00	4.266,06
17.816,72	21.512,10	3.496,71	25.008,81	8.537,79	1.345,70	1.400,00	29.228,10	27.828,10	0,00	6.443,71
17.816,72	21.512,10	3.496,71	25.008,81	8.537,79	1.345,70	1.400,00	29.228,10	27.828,10	0,00	6.443,71
664.038,59	526.501,34	150.540,90	677.042,24	71.457,15	58.453,50	414.800,00	847.802,18	439.518,71	6.516,53	600.521,14
10.808,40	3.732,57	351,73	4.084,30	0,00	6.724,10	13.500,00	4.068,67	0,00	9.431,33	351,73
146.559,57	46.092,01	69.943,34	116.035,35	0,00	30.524,22	37.000,00	59.250,74	22.250,74	0,00	110.456,85
10.383,53	26.243,19	34.552,34	60.795,53	50.412,00	0,00	0,00	26.243,19	26.243,19	0,00	34.552,34
0,00	2.800,00	1.200,00	4.000,00	4.000,00	0,00	0,00	2.800,00	2.800,00	0,00	1.200,00
0,00	2.121,23	334,51	2.455,74	2.455,74	0,00	0,00	2.121,23	2.121,23	0,00	334,51
16.755,03	16.755,03	0,00	16.755,03	0,00	0,00	34.100,00	55.044,83	20.944,83	0,00	13.142,20
184.506,53	97.744,03	106.381,92	204.125,95	56.867,74	37.248,32	84.600,00	149.528,66	74.359,99	9.431,33	160.037,63
206.234,96	48.184,79	42.365,29	90.550,08	0,00	115.684,88	44.000,00	60.221,59	16.221,59	0,00	161.410,71

XVI LEGISLATURA - DISEGNI DI LEGGE E RELAZIONI - DOCUMENTI

Residui a inizio esercizio	GESTIONE DEI RESIDUI PASSIVI					GESTIONE DI CASSA				Totale dei residui passivi al termine dell'esercizio
	Pagati	Rinvasii da pagare	Totali	Variazioni		Previsione definitiva	Pagamenti	Differenze rispetto alle previsioni		
				in più	in meno			in più	in meno	
10	11	12	13 = (11 + 12)	14 = (13 - 10)	15 = (10 - 13)	16	17 = (5 + 11)	18 = (17 - 16)	19 = (16 - 17)	20 = (6 + 12)
2.645,90	1.380,04	953,86	2.333,90	0,00	312,00	1.300,00	2.327,63	1.027,63	0,00	2.211,27
4.313,46	7.661,68	79,07	7.740,75	3.427,29	0,00	8.700,00	23.263,61	14.563,61	0,00	5.993,80
5.323,77	5.309,37	14,40	5.323,77	0,00	0,00	7.900,00	18.718,45	10.818,45	0,00	2.077,91
23.284,15	2.522,47	7.610,75	10.133,22	0,00	13.150,93	6.100,00	6.806,47	706,47	0,00	13.612,75
1.974,25	1.754,25	0,00	1.754,25	0,00	220,00	6.900,00	9.042,25	2.142,25	0,00	1.920,00
493,24	69,95	493,24	563,19	69,95	0,00	0,00	69,95	69,95	0,00	493,24
273,47	0,00	0,00	0,00	0,00	273,47	0,00	0,00	0,00	0,00	0,00
270.832,14	86.270,67	174.914,98	261.185,65	0,00	9.646,49	11.500,00	96.586,72	85.086,72	0,00	224.035,33
63.379,98	15.265,20	48.714,78	63.979,98	600,00	0,00	32.400,00	15.265,20	0,00	17.134,80	103.451,78
1.727,27	1.727,27	0,00	1.727,27	0,00	0,00	11.700,00	20.127,24	8.427,24	0,00	1.388,03
8.806,47	8.582,67	223,80	8.806,47	0,00	0,00	15.600,00	24.410,47	8.810,47	0,00	10.714,20
589.289,06	178.728,36	275.370,17	454.098,53	4.097,24	139.287,77	146.100,00	276.839,58	147.874,38	17.134,80	527.309,02
3.453,28	3.421,94	78,05	3.499,99	46,71	0,00	1.800,00	4.460,82	2.660,82	0,00	1.933,71
0,00	1.294,03	731,35	2.025,38	2.025,38	0,00	300,00	1.294,03	994,03	0,00	1.231,35
37.620,00	11.263,40	15.167,42	26.430,82	0,00	11.189,18	2.600,00	15.623,25	13.023,25	0,00	17.167,42
12.351,07	0,00	9.600,00	9.600,00	0,00	2.751,07	300,00	475,00	175,00	0,00	9.600,00
0,00	15.660,00	16.080,00	31.740,00	31.740,00	0,00	36.100,00	75.330,00	39.230,00	0,00	75.750,00
19.153,09	11.412,08	22.766,97	34.179,05	15.025,96	0,00	7.600,00	21.739,44	14.139,44	0,00	24.939,61
532,00	0,00	532,00	532,00	0,00	0,00	600,00	516,00	0,00	84,00	1.032,00
500,00	0,00	500,00	500,00	0,00	0,00	1.500,00	0,00	0,00	1.500,00	3.000,00
0,00	0,00	0,00	0,00	0,00	0,00	0,00	0,00	0,00	0,00	162.696,38
0,00	2.352,46	454,47	2.806,93	2.806,93	0,00	0,00	2.352,46	2.352,46	0,00	454,47
0,00	0,00	0,00	0,00	0,00	0,00	12.000,00	19.061,00	7.061,00	0,00	13.909,83
0,00	0,00	0,00	0,00	0,00	0,00	70.000,00	26.100,00	0,00	43.900,00	80.000,00
0,00	0,00	0,00	0,00	0,00	0,00	18.200,00	29.832,11	11.632,11	0,00	276,61
73.609,44	45.403,91	65.910,26	111.314,17	51.644,98	13.940,25	151.000,00	196.784,11	91.268,11	45.484,00	391.990,78
171.078,05	160.312,78	174.999,80	335.312,58	164.234,53	0,00	32.100,00	184.155,63	152.055,63	0,00	236.038,52
171.078,05	160.312,78	174.999,80	335.312,58	164.234,53	0,00	32.100,00	184.155,63	152.055,63	0,00	236.038,52
115,18	1,81	13,37	15,18	0,00	100,00	0,00	1,81	1,81	0,00	13,37
98.382,70	16.280,00	63.502,70	79.782,70	0,00	18.600,00	9.300,00	26.647,12	17.347,12	0,00	84.148,25
98.497,88	16.281,81	63.516,07	79.797,88	0,00	18.700,00	9.300,00	26.648,93	17.348,93	0,00	84.161,62
1.116.980,96	498.470,89	686.178,22	1.184.649,11	276.844,49	209.176,34	423.100,00	833.956,91	482.907,04	72.050,13	1.399.537,57
7.038,81	7.713,49	5.289,48	13.002,97	5.964,16	0,00	3.100,00	19.370,47	16.270,47	0,00	14.375,96
1.543,92	2.936,59	329,19	3.265,78	1.721,86	0,00	300,00	4.645,39	4.345,39	0,00	370,39
32.029,19	25.054,17	11.717,88	36.772,05	4.742,86	0,00	3.400,00	31.398,77	27.998,77	0,00	19.111,88
40.611,92	35.704,25	17.336,55	53.040,80	12.428,88	0,00	6.800,00	55.414,63	48.614,63	0,00	33.858,23
40.611,92	35.704,25	17.336,55	53.040,80	12.428,88	0,00	6.800,00	55.414,63	48.614,63	0,00	33.858,23
1.157.592,88	534.175,14	703.514,77	1.237.689,91	289.273,37	209.176,34	429.900,00	889.371,54	531.521,67	72.050,13	1.433.395,80

XVI LEGISLATURA – DISEGNI DI LEGGE E RELAZIONI - DOCUMENTI

TITOLI / CATEGORIE		GESTIONE DI COMPETENZA								
		Previsioni				Somme impegnate			Differenze rispetto alle previsioni	
Codice	Denominazione	Previsione iniziale	Variazioni in aumento	Variazioni in diminuzione	Previsione definitiva	Pagate	Rimasti da pagare	Totale impegni	in più	in meno
		1	2	3	4 = (1 + 2 - 3)	5	6	7 = (5 + 6)	8 = (7 - 4)	9 = (4 - 7)
10.071.1.02.061	Missioni del personale dipendente	17.466,91	22.312,05	8.435,87	31.343,09	29.343,09	2.000,00	31.343,09	0,00	0,00
10.071.1.02.064	Formazione professionale ed aggiornamento del personale di cui ai CC.C.N.L.	0,00	0,00	0,00	0,00	0,00	0,00	0,00	0,00	0,00
10.071.1.02.065	Corsi di formazione del personale non ricompresi nel programma di cui ai CC.C.N.L.	0,00	0,00	0,00	0,00	0,00	0,00	0,00	0,00	0,00
10.071.1.02.069	Mensa	19.550,00	1.401,84	4.752,86	16.198,98	15.007,42	1.191,56	16.198,98	0,00	0,00
	Totale categoria 10.071.1.02	37.016,91	23.713,89	13.188,73	47.542,07	44.350,51	3.191,56	47.542,07	0,00	0,00
	10.071.1.03 Beni di consumo e servizi									
10.071.1.03.101	Spese d'ufficio	15.325,00	6.583,69	4.111,61	17.797,08	16.111,00	1.686,08	17.797,08	0,00	0,00
10.071.1.03.103	Spese postali e telegrafiche	680,00	352,09	0,00	1.032,09	1.032,09	0,00	1.032,09	0,00	0,00
10.071.1.03.104	Spese telefoniche e canoni di trasmissione dati	7.650,00	2.890,11	3.155,65	7.384,46	6.647,09	737,37	7.384,46	0,00	0,00
10.071.1.03.105	Energia elettrica, acqua gas e riscaldamento	6.885,00	0,00	233,09	6.651,91	6.651,91	0,00	6.651,91	0,00	0,00
10.071.1.03.107	Software	0,00	2.545,92	0,00	2.545,92	2.545,92	0,00	2.545,92	0,00	0,00
10.071.1.03.109	Altri mezzi di trasporto: manutenzione, esercizio e noleggio	0,00	63,52	0,00	63,52	63,52	0,00	63,52	0,00	0,00
10.071.1.03.110	Noleggio apparecchiature	1.983,70	7.902,02	0,00	9.885,72	7.822,67	2.063,05	9.885,72	0,00	0,00
10.071.1.03.112	Assicurazioni	0,00	100,00	0,00	100,00	100,00	0,00	100,00	0,00	0,00
10.071.1.03.113	Spese di rappresentanza	0,00	599,08	0,00	599,08	599,08	0,00	599,08	0,00	0,00
10.071.1.03.124	Altre prestazioni da terzi	264.704,93	673.616,39	215.108,93	723.212,39	337.301,38	385.911,01	723.212,39	0,00	0,00
10.071.1.03.126	Manutenzione straordinaria ed adattamento immobili in locazione, in comodato o in uso	0,00	2.860,00	0,00	2.860,00	2.860,00	0,00	2.860,00	0,00	0,00
10.071.1.03.128	Manutenzione ordinaria di immobili di proprietà	4.930,00	0,00	82,83	4.847,17	4.847,17	0,00	4.847,17	0,00	0,00
10.071.1.03.134	Trasporti, traslochi e facchinaggi	0,00	221,84	0,00	221,84	221,84	0,00	221,84	0,00	0,00
10.071.1.03.135	Vigilanza	1.020,00	0,00	170,00	850,00	850,00	0,00	850,00	0,00	0,00
10.071.1.03.136	Pulizia	11.358,04	556,90	0,00	11.914,94	7.858,97	4.055,97	11.914,94	0,00	0,00
10.071.1.03.139	Spese afferenti alla pubblicità di cui all'art. 5 della legge 25/02/1987, n° 67	0,00	1.700,00	0,00	1.700,00	0,00	1.700,00	1.700,00	0,00	0,00
	Totale categoria 10.071.1.03	314.536,67	699.991,56	222.862,11	791.666,12	394.662,64	397.003,48	791.666,12	0,00	0,00
	10.071.1.04 Beni, servizi e prestazioni tecnico-scientifici									
10.071.1.04.106	Dispositivi di protezione individuale ed indumenti di lavoro	119,00	0,00	5,20	113,80	56,90	56,90	113,80	0,00	0,00
10.071.1.04.115	Realizzazione, stampa, diffusione e spedizione di pubblicazioni	0,00	51.582,40	0,00	51.582,40	51.582,40	0,00	51.582,40	0,00	0,00
10.071.1.04.116	Convegni e stampa di atti, mostre ed altre attività di promozione ed immagine	0,00	33.720,10	0,00	33.720,10	32.669,38	1.050,72	33.720,10	0,00	0,00
10.071.1.04.117	Prestazioni tecnico-scientifiche	0,00	0,00	0,00	0,00	0,00	0,00	0,00	0,00	0,00
10.071.1.04.119	Contratti d'opera e collaborazioni coordinate e continuative	0,00	140.619,48	0,00	140.619,48	11.127,80	129.491,68	140.619,48	0,00	0,00
10.071.1.04.130	Manutenzione di attrezzature tecniche, macchine e strumentazione scientifica	2.448,00	12.953,76	0,00	15.401,76	14.764,26	637,50	15.401,76	0,00	0,00
10.071.1.04.137	Smaltimento di rifiuti tossici e nocivi	0,00	196,66	0,00	196,66	196,66	0,00	196,66	0,00	0,00
10.071.1.04.144	Acquisizione di servizi bibliografici e di consultazione di periodici on-line	1.848,31	889,68	0,00	2.737,99	2.737,99	0,00	2.737,99	0,00	0,00
10.071.1.04.251	Progetti di ricerca	43.921,85	0,00	43.921,85	0,00	0,00	0,00	0,00	0,00	0,00
	Totale categoria 10.071.1.04	48.337,16	239.962,08	43.927,05	244.372,19	113.135,39	131.236,80	244.372,19	0,00	0,00
	10.071.1.05 Dottorati, borse di studio ed assegni di ricerca									
10.071.1.05.121	Assegni per la collaborazione ad attività di ricerca	129.448,11	135.852,55	41.000,00	224.300,66	129.208,17	95.092,49	224.300,66	0,00	0,00
	Totale categoria 10.071.1.05	129.448,11	135.852,55	41.000,00	224.300,66	129.208,17	95.092,49	224.300,66	0,00	0,00
	10.071.1.06 Oneri tributari									
10.071.1.06.451	Imposte, tasse e tributi vari	0,00	554,73	0,00	554,73	554,73	0,00	554,73	0,00	0,00
10.071.1.06.452	Imposta sul valore aggiunto	42.000,00	67.248,13	42.000,00	67.248,13	5.835,88	61.412,25	67.248,13	0,00	0,00
	Totale categoria 10.071.1.06	42.000,00	67.802,86	42.000,00	67.802,86	6.390,61	61.412,25	67.802,86	0,00	0,00
	Totale Titolo I	571.338,85	1.167.322,94	362.977,89	1.375.683,90	687.747,32	687.936,58	1.375.683,90	0,00	0,00
	10.071.2 Spese di investimento									
	10.071.2.02 Acquisizione di beni di uso durevole									
10.071.2.02.002	Periodici, opere e materiale bibliografico	12.749,61	0,00	2.802,70	9.946,91	9.453,54	493,37	9.946,91	0,00	0,00
10.071.2.02.005	Attrezzature tecniche, macchine e strumentazioni scientifiche	0,00	14.181,20	0,00	14.181,20	14.181,20	0,00	14.181,20	0,00	0,00
	Totale categoria 10.071.2.02	12.749,61	14.181,20	2.802,70	24.128,11	23.634,74	493,37	24.128,11	0,00	0,00

XVI LEGISLATURA – DISEGNI DI LEGGE E RELAZIONI - DOCUMENTI

Residui a inizio esercizio	GESTIONE DEI RESIDUI PASSIVI					GESTIONE DI CASSA				Totale dei residui passivi al termine dell'esercizio
	Pagati	Rimasti da pagare	Totali	Variazioni		Previsione definitiva	Pagamenti	Differenze rispetto alle previsioni		
				in più	in meno			in più	in meno	
10	11	12	13 = (11 + 12)	14 = (13 - 10)	15 = (10 - 13)	16	17 = (5 + 11)	18 = (17 - 16)	19 = (16 - 17)	20 = (6 + 12)
925,19	3.170,20	0,00	3.170,20	2.245,01	0,00	26.700,00	32.513,29	5.813,29	0,00	2.000,00
44,78	1.256,55	17.969,24	19.225,79	19.181,01	0,00	0,00	1.256,55	1.256,55	0,00	17.969,24
907,20	907,20	0,00	907,20	0,00	0,00	0,00	907,20	907,20	0,00	0,00
0,00	0,00	0,00	0,00	0,00	0,00	13.000,00	15.007,42	2.007,42	0,00	1.191,56
1.877,17	5.333,95	17.969,24	23.303,19	21.426,02	0,00	39.700,00	49.684,46	9.984,46	0,00	21.160,80
1.434,06	1.514,71	83,29	1.598,00	163,94	0,00	11.000,00	17.625,71	6.625,71	0,00	1.769,37
0,00	0,00	0,00	0,00	0,00	0,00	500,00	1.032,09	532,09	0,00	0,00
0,00	636,90	0,00	636,90	636,90	0,00	5.900,00	7.283,99	1.383,99	0,00	737,37
0,00	0,00	0,00	0,00	0,00	0,00	4.100,00	6.651,91	2.551,91	0,00	0,00
0,00	0,00	0,00	0,00	0,00	0,00	1.000,00	2.545,92	1.545,92	0,00	0,00
0,00	0,00	0,00	0,00	0,00	0,00	1.200,00	63,52	0,00	1.136,48	0,00
1.960,36	1.960,36	0,00	1.960,36	0,00	0,00	2.500,00	9.783,03	7.283,03	0,00	2.063,05
0,00	0,00	0,00	0,00	0,00	0,00	0,00	100,00	100,00	0,00	0,00
0,00	489,95	0,00	489,95	489,95	0,00	1.400,00	1.089,03	0,00	310,97	0,00
44.041,60	47.883,69	0,00	47.883,69	3.842,09	0,00	363.300,00	385.185,07	21.885,07	0,00	385.911,01
0,00	0,00	0,00	0,00	0,00	0,00	0,00	2.860,00	2.860,00	0,00	0,00
0,00	0,00	0,00	0,00	0,00	0,00	2.900,00	4.847,17	1.947,17	0,00	0,00
0,00	184,00	0,00	184,00	184,00	0,00	200,00	405,84	205,84	0,00	0,00
0,00	0,00	0,00	0,00	0,00	0,00	600,00	0,00	0,00	600,00	850,00
1.492,00	1.492,00	0,00	1.492,00	0,00	0,00	6.700,00	9.350,97	2.650,97	0,00	4.055,97
0,00	0,00	0,00	0,00	0,00	0,00	0,00	0,00	0,00	0,00	1.700,00
48.928,02	54.161,61	83,29	54.244,90	5.316,88	0,00	401.300,00	448.824,25	49.571,70	2.047,45	397.086,77
56,23	56,23	0,00	56,23	0,00	0,00	100,00	113,13	13,13	0,00	56,90
1.611,55	4.492,80	0,00	4.492,80	2.881,25	0,00	28.600,00	56.075,20	27.475,20	0,00	0,00
0,00	0,00	0,00	0,00	0,00	0,00	13.200,00	32.669,38	19.469,38	0,00	1.050,72
6,25	0,00	6,25	6,25	0,00	0,00	0,00	0,00	0,00	0,00	6,25
23.201,17	24.628,53	743,57	25.372,10	2.170,93	0,00	600,00	35.756,33	35.156,33	0,00	130.235,25
0,00	0,00	0,00	0,00	0,00	0,00	8.500,00	14.764,26	6.264,26	0,00	637,50
0,00	0,00	0,00	0,00	0,00	0,00	100,00	196,66	96,66	0,00	0,00
0,00	0,00	0,00	0,00	0,00	0,00	1.100,00	2.737,99	1.637,99	0,00	0,00
0,00	0,00	0,00	0,00	0,00	0,00	0,00	0,00	0,00	0,00	0,00
24.875,20	29.177,56	749,82	29.927,38	5.052,18	0,00	52.200,00	142.312,95	90.112,95	0,00	131.986,62
121.727,94	109.113,87	0,00	109.113,87	0,00	12.614,07	145.500,00	238.322,04	92.822,04	0,00	95.092,49
121.727,94	109.113,87	0,00	109.113,87	0,00	12.614,07	145.500,00	238.322,04	92.822,04	0,00	95.092,49
0,00	0,00	0,00	0,00	0,00	0,00	100,00	554,73	454,73	0,00	0,00
0,00	0,00	0,00	0,00	0,00	0,00	56.800,00	5.835,88	0,00	50.964,12	61.412,25
0,00	0,00	0,00	0,00	0,00	0,00	56.900,00	6.390,61	454,73	50.964,12	61.412,25
197.408,33	197.786,99	18.802,35	216.589,34	31.795,08	12.614,07	695.600,00	885.534,31	242.945,88	53.011,57	706.738,93
483,13	483,13	0,00	483,13	0,00	0,00	1.800,00	9.936,67	8.136,67	0,00	493,37
0,00	0,00	0,00	0,00	0,00	0,00	600,00	14.181,20	13.581,20	0,00	0,00
483,13	483,13	0,00	483,13	0,00	0,00	2.400,00	24.117,87	21.717,87	0,00	493,37

XVI LEGISLATURA - DISEGNI DI LEGGE E RELAZIONI - DOCUMENTI

TITOLI / CATEGORIE		GESTIONE DI COMPETENZA								
		Previsioni				Somme impegnate			Differenze rispetto alle previsioni	
Codice	Denominazione	Previsione iniziale	Variazioni in aumento	Variazioni in diminuzione	Previsione definitiva	Pagate	Rimasti da pagare	Totale impegni	in più	in meno
		1	2	3	4 = (1 + 2 - 3)	5	6	7 = (5 + 6)	8 = (7 - 4)	9 = (4 - 7)
	Totale Titolo II	12.749,61	14.181,20	2.802,70	24.128,11	23.634,74	493,37	24.128,11	0,00	0,00
	Totale C.d.R. 071	584.088,46	1.181.504,14	365.780,59	1.399.812,01	711.382,06	688.429,95	1.399.812,01	0,00	0,00
10.072	RILEVAMENTO ELETTROMAGNETICO DELL'AMBIENTE									
10.072.1	Spese correnti									
10.072.1.02	Spese per il personale									
10.072.1.02.061	Missioni del personale dipendente	590,00	0,00	0,00	590,00	441,89	148,11	590,00	0,00	0,00
	Totale categoria 10.072.1.02	590,00	0,00	0,00	590,00	441,89	148,11	590,00	0,00	0,00
10.072.1.03	Beni di consumo e servizi									
10.072.1.03.101	Spese d'ufficio	0,00	0,00	0,00	0,00	0,00	0,00	0,00	0,00	0,00
	Totale categoria 10.072.1.03	0,00	0,00	0,00	0,00	0,00	0,00	0,00	0,00	0,00
	Totale Titolo I	590,00	0,00	0,00	590,00	441,89	148,11	590,00	0,00	0,00
	Totale C.d.R. 072	590,00	0,00	0,00	590,00	441,89	148,11	590,00	0,00	0,00
10.074	Spese correnti									
10.074.1	Spese per il personale									
10.074.1.02.061	Missioni del personale dipendente	3.000,00	2.070,00	3.000,00	2.070,00	146,06	1.923,94	2.070,00	0,00	0,00
	Totale categoria 10.074.1.02	3.000,00	2.070,00	3.000,00	2.070,00	146,06	1.923,94	2.070,00	0,00	0,00
10.074.1.03	Beni di consumo e servizi									
10.074.1.03.101	Spese d'ufficio	500,00	0,00	300,00	200,00	200,00	0,00	200,00	0,00	0,00
10.074.1.03.104	Spese telefoniche e canoni di trasmissione dati	300,00	0,00	300,00	0,00	0,00	0,00	0,00	0,00	0,00
10.074.1.03.105	Energia elettrica, acqua gas e riscaldamento	0,00	0,00	0,00	0,00	0,00	0,00	0,00	0,00	0,00
10.074.1.03.107	Software	500,00	0,00	500,00	0,00	0,00	0,00	0,00	0,00	0,00
10.074.1.03.109	Altri mezzi di trasporto: manutenzione, esercizio e noleggio	180,00	0,00	180,00	0,00	0,00	0,00	0,00	0,00	0,00
10.074.1.03.112	Assicurazioni	750,00	0,00	750,00	0,00	0,00	0,00	0,00	0,00	0,00
10.074.1.03.127	Manutenzione ordinaria ed oneri accessori degli immobili in locazione, in comodato o in uso	0,00	0,00	0,00	0,00	0,00	0,00	0,00	0,00	0,00
10.074.1.03.135	Vigilanza	0,00	0,00	0,00	0,00	0,00	0,00	0,00	0,00	0,00
	Totale categoria 10.074.1.03	2.230,00	0,00	2.030,00	200,00	200,00	0,00	200,00	0,00	0,00
10.074.1.04	Beni, servizi e prestazioni tecnico-scientifici									
10.074.1.04.102	Materiale di consumo di laboratorio	500,00	0,00	500,00	0,00	0,00	0,00	0,00	0,00	0,00
10.074.1.04.119	Contratti d'opera e collaborazioni coordinate e continuative	5.000,00	0,00	5.000,00	0,00	0,00	0,00	0,00	0,00	0,00
10.074.1.04.130	Manutenzione di attrezzature tecniche, macchine e strumentazione scientifica	0,00	0,00	0,00	0,00	0,00	0,00	0,00	0,00	0,00
	Totale categoria 10.074.1.04	5.500,00	0,00	5.500,00	0,00	0,00	0,00	0,00	0,00	0,00
10.074.1.05	Dottorati, borse di studio ed assegni di ricerca									
10.074.1.05.121	Assegni per la collaborazione ad attività di ricerca	0,00	10.000,00	0,00	10.000,00	0,00	10.000,00	10.000,00	0,00	0,00
	Totale categoria 10.074.1.05	0,00	10.000,00	0,00	10.000,00	0,00	10.000,00	10.000,00	0,00	0,00
	Totale Titolo I	10.730,00	12.070,00	10.530,00	12.270,00	346,06	11.923,94	12.270,00	0,00	0,00
10.074.2	Spese di investimento									
10.074.2.02	Acquisizione di beni di uso durevole									
10.074.2.02.002	Periodici, opere e materiale bibliografico	2.070,00	0,00	2.070,00	0,00	0,00	0,00	0,00	0,00	0,00
10.074.2.02.005	Attrezzature tecniche, macchine e strumentazioni scientifiche	2.400,00	0,00	400,00	2.000,00	0,00	2.000,00	2.000,00	0,00	0,00
	Totale categoria 10.074.2.02	4.470,00	0,00	2.470,00	2.000,00	0,00	2.000,00	2.000,00	0,00	0,00
	Totale Titolo II	4.470,00	0,00	2.470,00	2.000,00	0,00	2.000,00	2.000,00	0,00	0,00

XVI LEGISLATURA - DISEGNI DI LEGGE E RELAZIONI - DOCUMENTI

Residui a inizio esercizio	GESTIONE DEI RESIDUI PASSIVI					GESTIONE DI CASSA				Totale dei residui passivi al termine dell'esercizio
	Pagati	Rimasti da pagare	Totali	Variazioni		Previsione definitiva	Pagamenti	Differenze rispetto alle previsioni		
				in più	in meno			in più	in meno	
10	11	12	13 = (11 + 12)	14 = (13 - 10)	15 = (10 - 13)	16	17 = (5 + 11)	18 = (17 - 16)	19 = (16 - 17)	20 = (6 + 12)
483,13	483,13	0,00	483,13	0,00	0,00	2.400,00	24.117,87	21.717,87	0,00	493,37
197.891,46	198.270,12	18.802,35	217.072,47	31.795,08	12.614,07	698.000,00	909.652,18	264.663,75	53.011,57	707.232,30
0,00	0,00	0,00	0,00	0,00	0,00	400,00	441,89	41,89	0,00	148,11
0,00	0,00	0,00	0,00	0,00	0,00	400,00	441,89	41,89	0,00	148,11
220,00	0,00	220,00	220,00	0,00	0,00	0,00	0,00	0,00	0,00	220,00
220,00	0,00	220,00	220,00	0,00	0,00	0,00	0,00	0,00	0,00	220,00
220,00	0,00	220,00	220,00	0,00	0,00	400,00	441,89	41,89	0,00	368,11
220,00	0,00	220,00	220,00	0,00	0,00	400,00	441,89	41,89	0,00	368,11
7.657,97	7.465,64	192,33	7.657,97	0,00	0,00	3.400,00	7.611,70	4.211,70	0,00	2.116,27
7.657,97	7.465,64	192,33	7.657,97	0,00	0,00	3.400,00	7.611,70	4.211,70	0,00	2.116,27
1.080,00	861,87	1.468,00	2.329,87	1.249,87	0,00	200,00	1.061,87	861,87	0,00	1.468,00
0,00	0,00	0,00	0,00	0,00	0,00	200,00	0,00	0,00	200,00	0,00
0,00	14.441,30	0,00	14.441,30	14.441,30	0,00	0,00	14.441,30	14.441,30	0,00	0,00
0,00	0,00	0,00	0,00	0,00	0,00	300,00	0,00	0,00	300,00	0,00
0,00	0,00	0,00	0,00	0,00	0,00	0,00	0,00	0,00	0,00	0,00
0,00	0,00	0,00	0,00	0,00	0,00	0,00	0,00	0,00	0,00	0,00
2.520,00	2.520,00	0,00	2.520,00	0,00	0,00	0,00	2.520,00	2.520,00	0,00	0,00
0,00	0,00	0,00	0,00	0,00	0,00	1.800,00	0,00	0,00	1.800,00	0,00
3.600,00	17.823,17	1.468,00	19.291,17	15.691,17	0,00	2.500,00	18.023,17	17.823,17	2.300,00	1.468,00
2.000,00	0,00	0,00	0,00	0,00	2.000,00	300,00	0,00	0,00	300,00	0,00
0,00	0,00	0,00	0,00	0,00	0,00	3.000,00	0,00	0,00	3.000,00	0,00
982,97	6.769,67	0,00	6.769,67	5.786,70	0,00	0,00	6.769,67	6.769,67	0,00	0,00
2.982,97	6.769,67	0,00	6.769,67	5.786,70	2.000,00	3.300,00	6.769,67	6.769,67	3.300,00	0,00
0,00	0,00	0,00	0,00	0,00	0,00	0,00	0,00	0,00	0,00	10.000,00
0,00	0,00	0,00	0,00	0,00	0,00	0,00	0,00	0,00	0,00	10.000,00
14.240,94	32.058,48	1.660,33	33.718,81	21.477,87	2.000,00	9.200,00	32.404,54	28.804,54	5.600,00	13.584,27
1.000,00	0,00	1.000,00	1.000,00	0,00	0,00	0,00	0,00	0,00	0,00	1.000,00
1.000,00	0,00	1.500,00	1.500,00	500,00	0,00	400,00	0,00	0,00	400,00	3.500,00
2.000,00	0,00	2.500,00	2.500,00	500,00	0,00	400,00	0,00	0,00	400,00	4.500,00
2.000,00	0,00	2.500,00	2.500,00	500,00	0,00	400,00	0,00	0,00	400,00	4.500,00

XVI LEGISLATURA - DISEGNI DI LEGGE E RELAZIONI - DOCUMENTI

Residui a inizio esercizio	GESTIONE DEI RESIDUI PASSIVI					GESTIONE DI CASSA				Totale dei residui passivi al termine dell'esercizio
	Pagati	Rimasti da pagare	Totali	Variazioni		Previsione definitiva	Pagamenti	Differenze rispetto alle previsioni		
				in più	in meno			in più	in meno	
10	11	12	13 = (11 + 12)	14 = (13 - 10)	15 = (10 - 13)	16	17 = (5 + 11)	18 = (17 - 16)	19 = (16 - 17)	20 = (6 + 12)
16.240,94	32.058,48	4.160,33	36.218,81	21.977,87	2.000,00	9.600,00	32.404,54	28.804,54	6.000,00	18.084,27
0,00	377,56	0,00	377,56	377,56	0,00	0,00	377,56	377,56	0,00	0,00
0,00	0,00	0,00	0,00	0,00	0,00	800,00	1.246,16	446,16	0,00	0,00
0,00	377,56	0,00	377,56	377,56	0,00	800,00	1.623,72	823,72	0,00	0,00
310,00	502,88	0,00	502,88	192,88	0,00	1.700,00	544,83	0,00	1.155,17	2.758,05
4.261,50	0,00	3.300,62	3.300,62	0,00	960,88	0,00	0,00	0,00	0,00	3.300,62
0,00	0,00	0,00	0,00	0,00	0,00	0,00	111,86	111,86	0,00	0,00
117,12	117,12	0,00	117,12	0,00	0,00	200,00	328,68	128,68	0,00	76,58
4.688,62	620,00	3.300,62	3.920,62	192,88	960,88	1.900,00	985,37	240,54	1.155,17	6.135,25
1.705,72	1.058,46	213,70	1.272,16	0,00	433,56	0,00	1.058,46	1.058,46	0,00	213,70
0,00	0,00	600,00	600,00	600,00	0,00	0,00	0,00	0,00	0,00	600,00
1.705,72	1.058,46	813,70	1.872,16	600,00	433,56	0,00	1.058,46	1.058,46	0,00	813,70
0,00	0,00	0,00	0,00	0,00	0,00	0,00	0,00	0,00	0,00	4.400,00
0,00	0,00	0,00	0,00	0,00	0,00	0,00	0,00	0,00	0,00	4.400,00
6.394,34	2.056,02	4.114,32	6.170,34	1.170,44	1.394,44	2.700,00	3.667,55	2.122,72	1.155,17	11.348,95
0,00	224,00	0,00	224,00	224,00	0,00	0,00	224,00	224,00	0,00	0,00
0,00	224,00	0,00	224,00	224,00	0,00	0,00	224,00	224,00	0,00	0,00
0,00	224,00	0,00	224,00	224,00	0,00	0,00	224,00	224,00	0,00	0,00
6.394,34	2.280,02	4.114,32	6.394,34	1.394,44	1.394,44	2.700,00	3.891,55	2.346,72	1.155,17	11.348,95
19.988,34	6.302,03	4.911,30	11.213,33	0,00	8.775,01	14.600,00	19.062,86	4.462,86	0,00	19.470,59
2.841,79	5.682,79	2.144,00	7.826,79	4.985,00	0,00	0,00	6.052,87	6.052,87	0,00	3.777,08
1.920,00	12.265,00	0,00	12.265,00	10.345,00	0,00	0,00	12.265,00	12.265,00	0,00	0,00
8.372,63	7.672,73	3.361,85	11.034,58	2.661,95	0,00	16.000,00	25.888,23	9.888,23	0,00	9.261,85
33.122,76	31.922,55	10.417,15	42.339,70	17.991,95	8.775,01	30.600,00	63.268,96	32.668,96	0,00	32.509,52
9.592,87	3.761,15	2.744,78	6.505,93	0,00	3.086,94	2.000,00	4.613,95	2.613,95	0,00	7.491,75
5.125,91	2.326,17	385,75	2.711,92	0,00	2.413,99	600,00	3.148,34	2.548,34	0,00	564,05
16.495,33	8.035,19	8.000,00	16.035,19	0,00	460,14	5.700,00	8.646,54	2.946,54	0,00	14.595,87
28.149,68	36.295,47	15.205,77	51.501,24	23.351,56	0,00	5.800,00	41.934,83	36.134,83	0,00	27.071,14
23.463,94	3.359,67	2.767,20	6.126,87	0,00	17.337,07	3.200,00	3.493,20	293,20	0,00	2.861,00
2.361,03	1.721,50	0,00	1.721,50	0,00	639,53	300,00	2.206,06	1.906,06	0,00	0,00
830,24	3.993,71	19,11	4.012,82	3.182,58	0,00	1.400,00	3.993,71	2.593,71	0,00	2.201,93
0,00	34,00	0,00	34,00	34,00	0,00	0,00	34,00	34,00	0,00	0,00

XVI LEGISLATURA - DISEGNI DI LEGGE E RELAZIONI - DOCUMENTI

TITOLI / CATEGORIE		GESTIONE DI COMPETENZA								
		Previsioni				Somme impegnate			Differenze rispetto alle previsioni	
		Previsione iniziale	Variazioni in aumento	Variazioni in diminuzione	Previsione definitiva	Pagate	Rimasti da pagare	Totale impegni	in più	in meno
1	2	3	4 = (1 + 2 - 3)	5	6	7 = (5 + 6)	8 = (7 - 4)	9 = (4 - 7)		
10.078.1.03.124	Altre prestazioni da terzi	0,00	207.604,02	0,00	207.604,02	110.850,50	96.753,52	207.604,02	0,00	0,00
10.078.1.03.126	Manutenzione straordinaria ed adattamento immobili in locazione, in comodato o in uso	0,00	108,00	0,00	108,00	108,00	0,00	108,00	0,00	0,00
10.078.1.03.127	Manutenzione ordinaria ed oneri accessori degli immobili in locazione, in comodato o in uso	580,09	0,00	580,09	0,00	0,00	0,00	0,00	0,00	0,00
10.078.1.03.129	Manutenzione di mobili ed arredi	0,00	283,00	0,00	283,00	0,00	283,00	283,00	0,00	0,00
10.078.1.03.131	Manutenzione software	6.089,69	0,00	6.089,69	0,00	0,00	0,00	0,00	0,00	0,00
10.078.1.03.135	Vigilanza	61.635,32	0,00	1.503,99	60.131,33	38.257,73	21.873,60	60.131,33	0,00	0,00
10.078.1.03.136	Pulizia	55.395,46	351,99	0,00	55.747,45	54.175,51	1.571,94	55.747,45	0,00	0,00
10.078.1.03.139	Spese afferenti alla pubblicità di cui all'art. 5 della legge 25/02/1987, n° 67	0,00	11.624,97	0,00	11.624,97	0,00	11.624,97	11.624,97	0,00	0,00
Totale categoria 10.078.1.03		169.738,80	224.029,16	24.062,29	369.705,67	211.935,51	157.770,16	369.705,67	0,00	0,00
10.078.1.04 Beni, servizi e prestazioni tecnico-scientifici										
10.078.1.04.102	Materiale di consumo di laboratorio	453,81	11.011,19	0,00	11.465,00	2.410,13	9.054,87	11.465,00	0,00	0,00
10.078.1.04.115	Realizzazione, stampa, diffusione e spedizione di pubblicazioni	0,00	5.999,15	0,00	5.999,15	111,98	5.887,17	5.999,15	0,00	0,00
10.078.1.04.116	Convegni e stampa di atti, mostre ed altre attività di promozione ed immagine	0,00	40.800,00	0,00	40.800,00	570,36	40.229,64	40.800,00	0,00	0,00
10.078.1.04.119	Contratti d'opera e collaborazioni coordinate e continuative	0,00	77.753,18	0,00	77.753,18	28.510,38	49.242,80	77.753,18	0,00	0,00
10.078.1.04.130	Manutenzione di attrezzature tecniche, macchine e strumentazione scientifica	824,80	0,00	0,00	824,80	412,40	412,40	824,80	0,00	0,00
10.078.1.04.251	Progetti di ricerca	0,00	181.006,50	0,00	181.006,50	0,00	181.006,50	181.006,50	0,00	0,00
Totale categoria 10.078.1.04		1.278,61	316.570,02	0,00	317.848,63	32.015,25	285.833,38	317.848,63	0,00	0,00
10.078.1.05 Dottorati, borse di studio ed assegni di ricerca										
10.078.1.05.121	Assegni per la collaborazione ad attività di ricerca	0,00	182.198,55	0,00	182.198,55	86.732,05	95.466,50	182.198,55	0,00	0,00
10.078.1.05.201	Borse di studio	0,00	31.289,65	0,00	31.289,65	26.277,81	5.011,84	31.289,65	0,00	0,00
10.078.1.05.202	Dottorati di ricerca	0,00	43.881,25	0,00	43.881,25	0,00	43.881,25	43.881,25	0,00	0,00
Totale categoria 10.078.1.05		0,00	257.369,45	0,00	257.369,45	113.009,86	144.359,59	257.369,45	0,00	0,00
10.078.1.06 Oneri tributari										
10.078.1.06.451	Imposte, tasse e tributi vari	0,00	64,16	0,00	64,16	64,16	0,00	64,16	0,00	0,00
10.078.1.06.452	Imposta sul valore aggiunto	0,00	22.204,45	0,00	22.204,45	7.071,12	15.133,33	22.204,45	0,00	0,00
Totale categoria 10.078.1.06		0,00	22.268,61	0,00	22.268,61	7.135,28	15.133,33	22.268,61	0,00	0,00
Totale Titolo I		183.501,66	861.191,77	24.062,29	1.020.631,14	395.442,31	625.188,83	1.020.631,14	0,00	0,00
10.078.2 Spese di investimento										
10.078.2.02 Acquisizione di beni di uso durevole										
10.078.2.02.002	Periodici, opere e materiale bibliografico	21.612,10	0,00	0,00	21.612,10	7.699,45	13.912,65	21.612,10	0,00	0,00
10.078.2.02.003	Mobili e arredi	0,00	646,00	0,00	646,00	0,00	646,00	646,00	0,00	0,00
10.078.2.02.005	Attrezzature tecniche, macchine e strumentazioni scientifiche	866,24	24.082,29	0,00	24.948,53	16.871,34	8.077,19	24.948,53	0,00	0,00
Totale categoria 10.078.2.02		22.478,34	24.728,29	0,00	47.206,63	24.570,79	22.635,84	47.206,63	0,00	0,00
Totale Titolo II		22.478,34	24.728,29	0,00	47.206,63	24.570,79	22.635,84	47.206,63	0,00	0,00
Totale C.d.R. 078		205.980,00	885.920,06	24.062,29	1.067.837,77	420.013,10	647.824,67	1.067.837,77	0,00	0,00
10.085 STORIA DEL PENSIERO FILOSOFICO E SCIENTIFICO MODERNO										
10.085.1 Spese correnti										
10.085.1.02 Spese per il personale										
10.085.1.02.055	Indennità e compensi ai direttori degli istituti non dipendenti del CNR	0,00	0,00	0,00	0,00	0,00	0,00	0,00	0,00	0,00
10.085.1.02.061	Missioni del personale dipendente	0,00	7.500,00	0,00	7.500,00	0,00	7.500,00	7.500,00	0,00	0,00
10.085.1.02.064	Formazione professionale ed aggiornamento del personale di cui ai CC.C.N.L.	0,00	0,00	0,00	0,00	0,00	0,00	0,00	0,00	0,00
10.085.1.02.065	Corsi di formazione del personale non ricompresi nel programma di cui ai CC.C.N.L.	0,00	1.260,00	0,00	1.260,00	1.260,00	0,00	1.260,00	0,00	0,00
10.085.1.02.069	Mensa	0,00	10.000,00	0,00	10.000,00	0,00	10.000,00	10.000,00	0,00	0,00
Totale categoria 10.085.1.02		0,00	18.760,00	0,00	18.760,00	1.260,00	17.500,00	18.760,00	0,00	0,00

XVI LEGISLATURA – DISEGNI DI LEGGE E RELAZIONI - DOCUMENTI

Residui a inizio esercizio	GESTIONE DEI RESIDUI PASSIVI					GESTIONE DI CASSA				Totale dei residui passivi al termine dell'esercizio
	Pagati	Rimasti da pagare	Totali	Variazioni		Previsione definitiva	Pagamenti	Differenze rispetto alle previsioni		
				in più	in meno			in più	in meno	
10	11	12	13 = (11 + 12)	14 = (13 - 10)	15 = (10 - 13)	16	17 = (5 + 11)	18 = (17 - 16)	19 = (16 - 17)	20 = (6 + 12)
44.832,38	35.559,43	24.543,57	60.103,00	15.270,62	0,00	120.100,00	146.409,93	26.309,93	0,00	121.297,09
0,00	0,00	0,00	0,00	0,00	0,00	0,00	108,00	108,00	0,00	0,00
0,00	40,28	0,00	40,28	40,28	0,00	300,00	40,28	0,00	259,72	0,00
0,00	0,00	0,00	0,00	0,00	0,00	0,00	0,00	0,00	0,00	283,00
416,36	767,52	0,00	767,52	351,16	0,00	3.600,00	767,52	0,00	2.832,48	0,00
11.558,05	3.391,40	3.929,46	7.320,86	0,00	4.237,19	35.800,00	41.649,13	5.849,13	0,00	25.803,06
48.366,92	36.518,16	2.189,45	38.707,61	0,00	9.659,31	32.800,00	90.693,67	57.893,67	0,00	3.751,39
0,00	0,00	1.248,00	1.248,00	1.248,00	0,00	12.300,00	0,00	0,00	12.300,00	12.872,97
191.192,71	135.803,65	61.033,09	196.836,74	43.478,20	37.834,17	223.900,00	347.739,16	139.231,36	15.392,20	218.803,25
18.341,40	6.238,41	5.703,10	11.941,51	0,00	6.399,89	3.800,00	8.648,54	4.848,54	0,00	14.757,97
7.139,27	6.508,00	0,00	6.508,00	0,00	631,27	1.600,00	6.619,98	5.019,98	0,00	5.887,17
30.635,76	12.836,07	1.203,56	14.039,63	0,00	16.596,13	12.600,00	13.406,43	806,43	0,00	41.433,20
68.327,50	97.599,94	27.196,17	124.796,11	56.468,61	0,00	39.000,00	126.110,32	87.110,32	0,00	76.438,97
1.235,91	1.806,26	0,00	1.806,26	570,35	0,00	500,00	2.218,66	1.718,66	0,00	412,40
7.850,04	0,00	27,51	27,51	0,00	7.822,53	80.800,00	0,00	0,00	80.800,00	181.034,01
133.529,88	124.988,68	34.130,34	159.119,02	57.038,96	31.449,82	138.300,00	157.003,93	99.503,93	80.800,00	319.963,72
83.518,06	68.018,15	2.886,45	70.904,60	0,00	12.613,46	74.000,00	154.750,20	80.750,20	0,00	98.352,95
37.256,94	14.121,00	71,40	14.192,40	0,00	23.064,54	12.700,00	40.398,81	27.698,81	0,00	5.083,24
11.284,21	0,00	27.950,88	27.950,88	16.666,67	0,00	26.400,00	0,00	0,00	26.400,00	71.832,13
132.059,21	82.139,15	30.908,73	113.047,88	16.666,67	35.678,00	113.100,00	195.149,01	108.449,01	26.400,00	175.268,32
0,00	0,00	0,00	0,00	0,00	0,00	0,00	64,16	64,16	0,00	0,00
3.600,00	0,00	3.600,00	3.600,00	0,00	0,00	9.600,00	7.071,12	0,00	2.528,88	18.733,33
3.600,00	0,00	3.600,00	3.600,00	0,00	0,00	9.600,00	7.135,28	64,16	2.528,88	18.733,33
493.504,56	374.854,03	140.089,31	514.943,34	135.175,78	113.737,00	515.500,00	770.296,34	379.917,42	125.121,08	765.278,14
22.061,50	21.583,41	478,09	22.061,50	0,00	0,00	3.200,00	29.282,86	26.082,86	0,00	14.390,74
0,00	0,00	0,00	0,00	0,00	0,00	0,00	0,00	0,00	0,00	646,00
26.611,07	16.052,71	5.165,11	21.217,82	0,00	5.393,25	3.000,00	32.924,05	29.924,05	0,00	13.242,30
48.672,57	37.636,12	5.643,20	43.279,32	0,00	5.393,25	6.200,00	62.206,91	56.006,91	0,00	28.279,04
48.672,57	37.636,12	5.643,20	43.279,32	0,00	5.393,25	6.200,00	62.206,91	56.006,91	0,00	28.279,04
542.177,13	412.490,15	145.732,51	558.222,66	135.175,78	119.130,25	521.700,00	832.503,25	435.924,33	125.121,08	793.557,18
216,57	113,00	0,00	113,00	0,00	103,57	0,00	113,00	113,00	0,00	0,00
3.691,23	2.655,47	1.035,76	3.691,23	0,00	0,00	3.300,00	2.655,47	0,00	644,53	8.535,76
0,00	1.001,23	2.954,42	3.955,65	3.955,65	0,00	0,00	1.001,23	1.001,23	0,00	2.954,42
0,00	0,00	0,00	0,00	0,00	0,00	800,00	1.260,00	460,00	0,00	0,00
27.164,04	12.952,47	13.184,98	26.137,45	0,00	1.026,59	6.600,00	12.952,47	6.352,47	0,00	23.184,98
31.071,84	16.722,17	17.175,16	33.897,33	3.955,65	1.130,16	10.700,00	17.982,17	7.926,70	644,53	34.675,16

XVI LEGISLATURA – DISEGNI DI LEGGE E RELAZIONI - DOCUMENTI

TITOLI / CATEGORIE		GESTIONE DI COMPETENZA								
		Previsioni				Somme impegnate			Differenze rispetto alle previsioni	
Codice	Denominazione	Previsione iniziale	Variazioni in aumento	Variazioni in diminuzione	Previsione definitiva	Pagate	Rimasti da pagare	Totale impegni	in più	in meno
		1	2	3	4 = (1 + 2 - 3)	5	6	7 = (5 + 6)	8 = (7 - 4)	9 = (4 - 7)
10.085.1.03	Beni di consumo e servizi									
10.085.1.03.101	Spese d'ufficio	0,00	17.993,00	0,00	17.993,00	388,00	17.605,00	17.993,00	0,00	0,00
10.085.1.03.103	Spese postali e telegrafiche	0,00	4.921,00	0,00	4.921,00	2.212,25	2.708,75	4.921,00	0,00	0,00
10.085.1.03.104	Spese telefoniche e canoni di trasmissione dati	0,00	3.127,00	0,00	3.127,00	1.167,71	1.959,29	3.127,00	0,00	0,00
10.085.1.03.107	Software	0,00	1.000,00	0,00	1.000,00	0,00	1.000,00	1.000,00	0,00	0,00
10.085.1.03.110	Noleggio apparecchiature	0,00	0,00	0,00	0,00	0,00	0,00	0,00	0,00	0,00
10.085.1.03.124	Altre prestazioni da terzi	0,00	2.500,00	0,00	2.500,00	0,00	2.500,00	2.500,00	0,00	0,00
10.085.1.03.129	Manutenzione di mobili ed arredi	0,00	1.000,00	0,00	1.000,00	0,00	1.000,00	1.000,00	0,00	0,00
	Totale categoria 10.085.1.03	0,00	30.541,00	0,00	30.541,00	3.767,96	26.773,04	30.541,00	0,00	0,00
10.085.1.04	Beni, servizi e prestazioni tecnico-scientifici									
10.085.1.04.115	Realizzazione, stampa, diffusione e spedizione di pubblicazioni	53.980,00	63.078,88	53.980,00	63.078,88	12.571,48	50.507,40	63.078,88	0,00	0,00
10.085.1.04.116	Convegni e stampa di atti, mostre ed altre attività di promozione ed immagine	0,00	40.500,00	0,00	40.500,00	179,00	40.321,00	40.500,00	0,00	0,00
10.085.1.04.117	Prestazioni tecnico-scientifiche	0,00	69.485,84	0,00	69.485,84	505,20	68.980,64	69.485,84	0,00	0,00
10.085.1.04.119	Contratti d'opera e collaborazioni coordinate e continuative	0,00	18.076,00	0,00	18.076,00	0,00	18.076,00	18.076,00	0,00	0,00
10.085.1.04.130	Manutenzione di attrezzature tecniche, macchine e strumentazione scientifica	0,00	1.500,00	0,00	1.500,00	0,00	1.500,00	1.500,00	0,00	0,00
	Totale categoria 10.085.1.04	53.980,00	192.640,72	53.980,00	192.640,72	13.255,68	179.385,04	192.640,72	0,00	0,00
	Totale Titolo I	53.980,00	241.941,72	53.980,00	241.941,72	18.283,64	223.658,08	241.941,72	0,00	0,00
10.085.2	Spese di investimento									
10.085.2.02	Acquisizione di beni di uso durevole									
10.085.2.02.002	Periodici, opere e materiale bibliografico	0,00	0,00	0,00	0,00	0,00	0,00	0,00	0,00	0,00
10.085.2.02.003	Mobili e arredi	0,00	0,00	0,00	0,00	0,00	0,00	0,00	0,00	0,00
10.085.2.02.005	Attrezzature tecniche, macchine e strumentazioni scientifiche	0,00	2.800,00	0,00	2.800,00	0,00	2.800,00	2.800,00	0,00	0,00
	Totale categoria 10.085.2.02	0,00	2.800,00	0,00	2.800,00	0,00	2.800,00	2.800,00	0,00	0,00
	Totale Titolo II	0,00	2.800,00	0,00	2.800,00	0,00	2.800,00	2.800,00	0,00	0,00
	Totale C.d.R. 085	53.980,00	244.741,72	53.980,00	244.741,72	18.283,64	226.458,08	244.741,72	0,00	0,00
10.086	STORIA DELL'EUROPA MEDITERRANEA									
10.086.1	Spese correnti									
10.086.1.02	Spese per il personale									
10.086.1.02.055	Indennità e compensi ai direttori degli istituti non dipendenti del CNR	908,47	2.000,00	908,47	2.000,00	1.837,92	162,08	2.000,00	0,00	0,00
10.086.1.02.061	Missioni del personale dipendente	0,00	10.528,32	0,00	10.528,32	9.846,45	681,87	10.528,32	0,00	0,00
10.086.1.02.064	Formazione professionale ed aggiornamento del personale di cui ai CC.C.N.L.	0,00	0,00	0,00	0,00	0,00	0,00	0,00	0,00	0,00
10.086.1.02.059	Mensa	1.661,53	5.167,53	0,00	6.829,06	5.767,58	1.061,48	6.829,06	0,00	0,00
	Totale categoria 10.086.1.02	2.570,00	17.695,85	908,47	19.357,38	17.451,95	1.905,43	19.357,38	0,00	0,00
10.086.1.03	Beni di consumo e servizi									
10.086.1.03.101	Spese d'ufficio	2.089,60	875,51	492,60	2.472,51	2.022,38	450,13	2.472,51	0,00	0,00
10.086.1.03.103	Spese postali e telegrafiche	2.000,00	92,39	1.635,38	457,01	457,01	0,00	457,01	0,00	0,00
10.086.1.03.104	Spese telefoniche e canoni di trasmissione dati	7.340,00	910,49	526,70	7.723,79	6.530,74	1.193,05	7.723,79	0,00	0,00
10.086.1.03.105	Energia elettrica, acqua gas e riscaldamento	0,00	0,00	0,00	0,00	0,00	0,00	0,00	0,00	0,00
10.086.1.03.107	Software	0,00	0,00	0,00	0,00	0,00	0,00	0,00	0,00	0,00
10.086.1.03.113	Spese di rappresentanza	0,00	0,00	0,00	0,00	0,00	0,00	0,00	0,00	0,00
10.086.1.03.118	Indennità di missione, gettoni di presenza e rimborso spese ai componenti di organismi collegiali ed ai Panel di valutazione	649,93	0,00	0,00	649,93	0,00	649,93	649,93	0,00	0,00
10.086.1.03.124	Altre prestazioni da terzi	0,00	0,00	0,00	0,00	0,00	0,00	0,00	0,00	0,00
10.086.1.03.127	Manutenzione ordinaria ed oneri accessori degli immobili in locazione, in comodato o in uso	2.010,00	0,00	1.067,06	942,94	792,00	150,94	942,94	0,00	0,00
10.086.1.03.131	Manutenzione software	175,00	216,00	175,00	216,00	216,00	0,00	216,00	0,00	0,00
10.086.1.03.136	Pulizia	5.735,47	0,00	687,08	5.048,39	4.100,29	948,10	5.048,39	0,00	0,00

XVI LEGISLATURA – DISEGNI DI LEGGE E RELAZIONI - DOCUMENTI

Residui a inizio esercizio	GESTIONE DEI RESIDUI PASSIVI					GESTIONE DI CASSA				Totale dei residui passivi al termine dell'esercizio
	Pagati	Rimasti da pagare	Totali	Variazioni		Previsione definitiva	Pagamenti	Differenze rispetto alle previsioni		
				in più	in meno			in più	in meno	
10	11	12	13 = (11 + 12)	14 = (13 - 10)	15 = (10 - 13)	16	17 = (5 + 11)	18 = (17 - 16)	19 = (16 - 17)	20 = (6 + 12)
18.986,24	14.206,58	5.906,69	20.113,27	1.127,03	0,00	10.700,00	14.594,58	3.894,58	0,00	23.511,69
1.965,64	883,37	754,63	1.638,00	0,00	327,64	2.700,00	3.095,62	395,62	0,00	3.463,38
1.620,81	2.577,24	94,00	2.671,24	1.050,43	0,00	1.900,00	3.744,95	1.844,95	0,00	2.053,29
2.039,32	360,00	1.550,00	1.910,00	0,00	129,32	600,00	360,00	0,00	240,00	2.550,00
602,64	0,00	0,00	0,00	0,00	602,64	0,00	0,00	0,00	0,00	0,00
26.562,98	5.525,83	14.048,01	19.573,84	0,00	6.989,14	0,00	5.525,83	5.525,83	0,00	16.548,01
647,60	91,22	556,38	647,60	0,00	0,00	600,00	91,22	0,00	508,78	1.556,38
52.425,23	23.644,24	22.909,71	46.553,95	2.177,46	8.048,74	16.500,00	27.412,20	11.660,98	748,78	49.682,75
20.450,38	19.499,71	3.814,93	23.314,64	2.864,26	0,00	4.600,00	32.071,19	27.471,19	0,00	54.322,33
12.602,84	12.065,46	3.537,38	15.602,84	3.000,00	0,00	5.700,00	12.244,46	6.544,46	0,00	43.858,38
20.000,00	8.412,99	11.587,01	20.000,00	0,00	0,00	0,00	8.918,19	8.918,19	0,00	80.567,65
12.050,98	12.050,46	0,52	12.050,98	0,00	0,00	0,00	12.050,46	12.050,46	0,00	18.076,52
92,81	1.535,48	92,81	1.628,29	1.535,48	0,00	900,00	1.535,48	635,48	0,00	1.592,81
65.197,01	53.564,10	19.032,65	72.596,75	7.399,74	0,00	11.200,00	66.819,78	55.619,78	0,00	198.417,69
148.694,08	93.930,51	59.117,52	153.048,03	13.532,85	9.178,90	38.400,00	112.214,15	75.207,46	1.393,31	282.775,60
5.743,99	2.972,61	2.771,38	5.743,99	0,00	0,00	0,00	2.972,61	2.972,61	0,00	2.771,38
272,50	0,00	272,50	272,50	0,00	0,00	0,00	0,00	0,00	0,00	272,50
4.260,06	1.247,96	3.012,10	4.260,06	0,00	0,00	0,00	1.247,96	1.247,96	0,00	5.812,10
10.276,55	4.220,57	6.055,98	10.276,55	0,00	0,00	0,00	4.220,57	4.220,57	0,00	8.855,98
10.276,55	4.220,57	6.055,98	10.276,55	0,00	0,00	0,00	4.220,57	4.220,57	0,00	8.855,98
158.970,63	98.151,08	65.173,50	163.324,58	13.532,85	9.178,90	38.400,00	116.434,72	79.428,03	1.393,31	291.631,58
0,00	0,00	0,00	0,00	0,00	0,00	2.300,00	1.837,92	0,00	462,08	162,08
4.476,60	7.364,78	5.505,10	12.869,88	8.393,28	0,00	5.200,00	17.211,23	12.011,23	0,00	6.186,97
1.277,36	16.379,64	7.532,72	23.912,36	22.635,00	0,00	0,00	16.379,64	16.379,64	0,00	7.532,72
5.426,25	4.808,62	617,63	5.426,25	0,00	0,00	4.500,00	10.576,20	6.076,20	0,00	1.679,11
11.180,21	28.553,04	13.655,45	42.208,49	31.028,28	0,00	12.000,00	46.004,99	34.467,07	462,08	15.560,88
3.653,49	2.192,00	0,00	2.192,00	0,00	1.461,49	1.000,00	4.214,38	3.214,38	0,00	450,13
2.000,60	779,89	296,04	1.075,93	0,00	924,07	300,00	1.236,90	936,90	0,00	296,04
2.578,48	2.923,90	0,00	2.923,90	345,42	0,00	4.300,00	9.454,64	5.154,64	0,00	1.193,05
766,01	766,01	0,00	766,01	0,00	0,00	0,00	766,01	766,01	0,00	0,00
700,00	464,00	0,00	464,00	0,00	236,00	0,00	464,00	464,00	0,00	0,00
0,00	197,88	0,00	197,88	197,88	0,00	0,00	197,88	197,88	0,00	0,00
0,00	0,00	0,00	0,00	0,00	0,00	400,00	0,00	0,00	400,00	649,93
1.345,84	797,48	0,00	797,48	0,00	548,36	0,00	797,48	797,48	0,00	0,00
4.916,00	4.916,00	0,00	4.916,00	0,00	0,00	1.200,00	5.708,00	4.508,00	0,00	150,94
0,00	186,00	0,00	186,00	186,00	0,00	200,00	402,00	202,00	0,00	0,00
1.920,63	1.920,63	0,00	1.920,63	0,00	0,00	3.000,00	6.020,92	3.020,92	0,00	948,10

XVI LEGISLATURA - DISEGNI DI LEGGE E RELAZIONI - DOCUMENTI

TITOLI / CATEGORIE		GESTIONE DI COMPETENZA								
		Previsioni				Somme impegnate			Differenze rispetto alle previsioni	
		Previsione iniziale	Variazioni in aumento	Variazioni in diminuzione	Previsione definitiva	Pagate	Rimasti da pagare	Totale impegni	in più	in meno
1	2	3	4 = (1 + 2 - 3)	5	6	7 = (5 + 6)	8 = (7 - 4)	9 = (4 - 7)		
Totale categoria 10.086.1.03		20.000,00	2.094,39	4.583,82	17.510,57	14.118,42	3.392,15	17.510,57	0,00	0,00
10.086.1.04	Beni, servizi e prestazioni tecnico-scientifici									
10.086.1.04.102	Materiale di consumo di laboratorio	0,00	0,00	0,00	0,00	0,00	0,00	0,00	0,00	0,00
10.086.1.04.115	Realizzazione, stampa, diffusione e spedizione di pubblicazioni	0,00	5.300,00	0,00	5.300,00	0,00	5.300,00	5.300,00	0,00	0,00
10.086.1.04.116	Convegni e stampa di atti, mostre ed altre attivita' di promozione ed immagine	500,00	2.744,38	0,00	3.244,38	2.811,56	432,82	3.244,38	0,00	0,00
10.086.1.04.117	Prestazioni tecnico-scientifiche	0,00	0,00	0,00	0,00	0,00	0,00	0,00	0,00	0,00
10.086.1.04.119	Contratti d'opera e collaborazioni coordinate e continuative	0,00	5.037,17	0,00	5.037,17	0,00	5.037,17	5.037,17	0,00	0,00
10.086.1.04.130	Manutenzione di attrezzature tecniche, macchine e strumentazione scientifica	917,94	235,84	119,54	1.034,24	1.034,24	0,00	1.034,24	0,00	0,00
10.086.1.04.137	Smaltimento di rifiuti tossici e nocivi	17.682,06	0,00	17.682,06	0,00	0,00	0,00	0,00	0,00	0,00
10.086.1.04.143	Personale associato - art. 17 regolamento del personale	0,00	0,00	0,00	0,00	0,00	0,00	0,00	0,00	0,00
10.086.1.04.144	Acquisizione di servizi bibliografici e di consultazione di periodici on-line	900,00	0,00	900,00	0,00	0,00	0,00	0,00	0,00	0,00
Totale categoria 10.086.1.04		20.000,00	13.317,39	18.701,60	14.615,79	3.845,80	10.769,99	14.615,79	0,00	0,00
10.086.1.06	Oneri tributari									
10.086.1.06.452	Imposta sul valore aggiunto	0,00	280,00	0,00	280,00	80,00	200,00	280,00	0,00	0,00
Totale categoria 10.086.1.06		0,00	280,00	0,00	280,00	80,00	200,00	280,00	0,00	0,00
Totale Titolo I		42.570,00	33.387,63	24.193,89	51.763,74	35.496,17	16.267,57	51.763,74	0,00	0,00
10.086.2	Spese di investimento									
10.086.2.02	Acquisizione di beni di uso durevole									
10.086.2.02.002	Periodici, opere e materiale bibliografico	0,00	2.275,00	0,00	2.275,00	1.417,20	857,80	2.275,00	0,00	0,00
10.086.2.02.003	Mobili e arredi	0,00	0,00	0,00	0,00	0,00	0,00	0,00	0,00	0,00
10.086.2.02.005	Attrezzature tecniche, macchine e strumentazioni scientifiche	0,00	564,55	0,00	564,55	564,55	0,00	564,55	0,00	0,00
Totale categoria 10.086.2.02		0,00	2.839,55	0,00	2.839,55	1.981,75	857,80	2.839,55	0,00	0,00
Totale Titolo II		0,00	2.839,55	0,00	2.839,55	1.981,75	857,80	2.839,55	0,00	0,00
Totale C.d.R. 086		42.570,00	36.227,18	24.193,89	54.603,29	37.477,92	17.125,37	54.603,29	0,00	0,00
10.088	STUDI GIURIDICI INTERNAZIONALI									
10.088.1	Spese correnti									
10.088.1.02	Spese per il personale									
10.088.1.02.061	Missioni del personale dipendente	0,00	2.985,00	0,00	2.985,00	0,00	2.985,00	2.985,00	0,00	0,00
10.088.1.02.064	Formazione professionale ed aggiornamento del personale di cui ai C.C.N.L.	0,00	0,00	0,00	0,00	0,00	0,00	0,00	0,00	0,00
10.088.1.02.069	Mensa	17.100,00	5.509,43	0,00	22.609,43	12.624,82	9.984,61	22.609,43	0,00	0,00
Totale categoria 10.088.1.02		17.100,00	8.494,43	0,00	25.594,43	12.624,82	12.969,61	25.594,43	0,00	0,00
10.088.1.03	Beni di consumo e servizi									
10.088.1.03.101	Spese d'ufficio	33.225,24	9.693,13	2.402,91	40.515,46	26.972,85	13.542,61	40.515,46	0,00	0,00
10.088.1.03.103	Spese postali e telegrafiche	1.000,00	500,00	0,00	1.500,00	646,64	853,36	1.500,00	0,00	0,00
10.088.1.03.104	Spese telefoniche e canoni di trasmissione dati	3.882,80	29,50	1.646,49	2.265,81	141,50	2.124,31	2.265,81	0,00	0,00
10.088.1.03.107	Software	0,00	1.250,40	0,00	1.250,40	1.095,60	154,80	1.250,40	0,00	0,00
10.088.1.03.110	Noleggio apparecchiature	10.214,57	0,00	1.389,85	8.824,72	8.815,05	9,67	8.824,72	0,00	0,00
10.088.1.03.124	Altre prestazioni da terzi	138,30	53.174,39	0,00	53.312,69	24.508,39	28.804,30	53.312,69	0,00	0,00
10.088.1.03.131	Manutenzione software	0,00	0,00	0,00	0,00	0,00	0,00	0,00	0,00	0,00
Totale categoria 10.088.1.03		48.460,91	64.647,42	5.439,25	107.669,08	62.180,03	45.489,05	107.669,08	0,00	0,00
10.088.1.04	Beni, servizi e prestazioni tecnico-scientifici									
10.088.1.04.102	Materiale di consumo di laboratorio	0,00	259,20	0,00	259,20	259,20	0,00	259,20	0,00	0,00
10.088.1.04.115	Realizzazione, stampa, diffusione e spedizione di pubblicazioni	0,00	7.750,00	0,00	7.750,00	0,00	7.750,00	7.750,00	0,00	0,00
10.088.1.04.116	Convegni e stampa di atti, mostre ed altre attivita' di promozione ed immagine	0,00	5.228,00	0,00	5.228,00	228,00	5.000,00	5.228,00	0,00	0,00
10.088.1.04.117	Prestazioni tecnico-scientifiche	1.000,00	1.750,00	1.000,00	1.750,00	589,38	1.160,62	1.750,00	0,00	0,00

XVI LEGISLATURA - DISEGNI DI LEGGE E RELAZIONI - DOCUMENTI

Residui a inizio esercizio	GESTIONE DEI RESIDUI PASSIVI					GESTIONE DI CASSA				Totale dei residui passivi al termine dell'esercizio
	Pagati	Rimasti da pagare	Totali	Variazioni		Previsione definitiva	Pagamenti	Differenze rispetto alle previsioni		
				in più	in meno			in più	in meno	
10	11	12	13 = (11 + 12)	14 = (13 - 10)	15 = (10 - 13)	16	17 = (5 + 11)	18 = (17 - 16)	19 = (16 - 17)	20 = (6 + 12)
17.880,45	15.143,79	296,04	15.439,83	729,30	3.169,92	10.400,00	29.262,21	19.262,21	400,00	3.688,19
0,00	98,80	0,00	98,80	98,80	0,00	0,00	98,80	98,80	0,00	0,00
17.985,47	5.016,00	12.963,46	17.979,46	0,00	6,91	1.700,00	5.016,00	3.316,00	0,00	18.263,46
3.941,86	3.334,11	162,75	3.496,86	0,00	445,00	500,00	6.145,67	5.645,67	0,00	595,57
6.630,77	1.500,00	5.130,77	6.630,77	0,00	0,00	0,00	1.500,00	1.500,00	0,00	5.130,77
8.986,47	6.314,67	282,12	6.596,79	0,00	2.389,68	0,00	6.314,67	6.314,67	0,00	5.319,29
968,19	652,00	272,19	924,19	0,00	44,00	500,00	1.686,24	1.186,24	0,00	272,19
0,00	0,00	0,00	0,00	0,00	0,00	0,00	0,00	0,00	0,00	0,00
300,00	373,40	0,00	373,40	73,40	0,00	0,00	373,40	373,40	0,00	0,00
0,00	0,00	0,00	0,00	0,00	0,00	0,00	0,00	0,00	0,00	0,00
38.812,76	17.288,98	18.811,29	36.100,27	172,20	2.884,69	2.700,00	21.134,78	18.434,78	0,00	29.581,28
1.000,00	0,00	1.000,00	1.000,00	0,00	0,00	0,00	80,00	80,00	0,00	1.200,00
1.000,00	0,00	1.000,00	1.000,00	0,00	0,00	0,00	80,00	80,00	0,00	1.200,00
68.873,42	60.985,81	33.762,78	94.748,59	31.929,78	6.054,61	25.100,00	96.481,98	72.244,06	862,08	50.030,35
1.381,01	2.008,30	544,23	2.552,53	1.171,52	0,00	300,00	3.425,50	3.125,50	0,00	1.402,03
405,00	0,00	0,00	0,00	0,00	405,00	0,00	0,00	0,00	0,00	0,00
4.677,81	5.288,32	382,80	5.671,12	993,31	0,00	0,00	5.852,87	5.852,87	0,00	382,80
6.463,82	7.296,62	927,03	8.223,65	2.164,83	405,00	300,00	9.278,37	8.978,37	0,00	1.784,83
6.463,82	7.296,62	927,03	8.223,65	2.164,83	405,00	300,00	9.278,37	8.978,37	0,00	1.784,83
75.337,24	68.282,43	34.689,81	102.972,24	34.094,61	6.459,61	25.400,00	105.760,35	81.222,43	862,08	51.815,18
14.729,24	6.966,13	11.393,87	18.360,00	3.630,76	0,00	300,00	6.966,13	6.666,13	0,00	14.378,87
2.124,68	11.800,56	10.373,04	22.173,60	20.048,92	0,00	0,00	11.800,56	11.800,56	0,00	10.373,04
2.677,21	10.339,92	326,32	10.666,24	7.989,03	0,00	15.000,00	22.964,74	7.964,74	0,00	10.310,93
19.531,13	29.106,61	22.093,23	51.199,84	31.668,71	0,00	15.300,00	41.731,43	26.431,43	0,00	35.062,84
40.016,26	19.719,97	7.385,74	27.105,71	0,00	12.910,55	19.000,00	46.692,82	27.692,82	0,00	20.928,35
4.004,41	1.881,28	1.323,76	3.205,04	0,00	799,37	900,00	2.527,92	1.627,92	0,00	2.177,12
3.387,90	2.587,94	997,18	3.585,12	197,22	0,00	2.300,00	2.729,44	429,44	0,00	3.121,49
0,00	0,00	0,00	0,00	0,00	0,00	700,00	1.095,60	395,60	0,00	154,80
79,63	2.950,68	0,00	2.950,68	2.871,05	0,00	5.900,00	11.765,73	5.865,73	0,00	9,67
1.360,00	1.149,55	6.110,45	7.260,00	5.900,00	0,00	8.500,00	25.657,94	17.157,94	0,00	34.914,75
450,00	120,00	330,00	450,00	0,00	0,00	0,00	120,00	120,00	0,00	330,00
49.298,20	28.409,42	16.147,13	44.556,55	8.968,27	13.709,92	37.300,00	90.589,45	53.289,45	0,00	61.636,18
0,00	0,00	0,00	0,00	0,00	0,00	200,00	259,20	59,20	0,00	0,00
23.856,87	19.776,88	28.778,49	48.555,37	24.698,50	0,00	0,00	19.776,88	19.776,88	0,00	36.528,49
12.314,25	14.536,60	8.998,49	23.535,09	11.220,84	0,00	100,00	14.764,60	14.664,60	0,00	13.998,49
33.734,59	11.363,37	1.582,25	12.945,62	0,00	20.788,97	300,00	11.952,75	11.652,75	0,00	2.742,87

XVI LEGISLATURA - DISEGNI DI LEGGE E RELAZIONI - DOCUMENTI

Residui a inizio esercizio	GESTIONE DEI RESIDUI PASSIVI					GESTIONE DI CASSA				Totale dei residui passivi al termine dell'esercizio
	Pagati	Rimasti da pagare	Totali	Variazioni		Previsione definitiva	Pagamenti	Differenze rispetto alle previsioni		
				in più	in meno			in più	in meno	
10	11	12	13 = (11 + 12)	14 = (13 - 10)	15 = (10 - 13)	16	17 = (5 + 11)	18 = (17 - 16)	19 = (16 - 17)	20 = (6 + 12)
0,00	2.305,17	9.350,25	11.655,42	11.655,42	0,00	0,00	2.305,17	2.305,17	0,00	9.350,25
107,81	244,98	229,00	473,98	366,17	0,00	600,00	1.069,22	469,22	0,00	433,76
621,15	621,15	0,00	621,15	0,00	0,00	0,00	621,15	621,15	0,00	0,00
0,00	8.847,27	1.998,73	10.846,00	10.846,00	0,00	0,00	8.847,27	8.847,27	0,00	1.998,73
7.700,00	5.331,07	2.368,93	7.700,00	0,00	0,00	0,00	5.331,07	5.331,07	0,00	2.368,93
78.334,67	63.026,49	53.306,14	116.332,63	58.786,93	20.788,97	1.200,00	64.927,31	63.727,31	0,00	67.421,52
0,00	0,00	4.000,00	4.000,00	4.000,00	0,00	5.000,00	18.867,60	13.867,60	0,00	4.529,20
40.489,03	838,12	188,08	1.026,20	0,00	39.462,83	400,00	838,12	438,12	0,00	997,17
40.489,03	838,12	4.188,08	5.026,20	4.000,00	39.462,83	5.400,00	19.705,72	14.305,72	0,00	5.526,37
0,00	0,00	0,00	0,00	0,00	0,00	2.100,00	0,00	0,00	2.100,00	17.820,00
0,00	0,00	0,00	0,00	0,00	0,00	2.100,00	0,00	0,00	2.100,00	17.820,00
187.653,03	121.380,64	95.734,58	217.115,22	103.423,91	73.961,72	61.300,00	216.953,91	157.753,91	2.100,00	187.466,91
18.376,85	9.765,70	6.012,43	15.778,13	0,00	2.598,72	300,00	13.060,67	12.760,67	0,00	7.642,56
3.300,36	3.740,40	2.537,60	6.278,00	2.977,64	0,00	300,00	4.366,80	4.066,80	0,00	2.911,20
21.677,21	13.506,10	8.550,03	22.056,13	2.977,64	2.598,72	600,00	17.427,47	16.827,47	0,00	10.553,76
21.677,21	13.506,10	8.550,03	22.056,13	2.977,64	2.598,72	600,00	17.427,47	16.827,47	0,00	10.553,76
209.330,24	134.886,74	104.284,61	239.171,35	106.401,55	76.560,44	61.900,00	234.381,38	174.581,38	2.100,00	198.020,67
4.178,87	5.702,81	3.845,82	9.548,63	5.369,76	0,00	8.700,00	6.730,56	0,00	1.969,44	10.818,07
2.990,17	0,00	2.990,17	2.990,17	0,00	0,00	0,00	0,00	0,00	0,00	2.990,17
1.530,00	0,00	0,00	0,00	0,00	1.530,00	0,00	0,00	0,00	0,00	0,00
2.999,94	8.412,71	0,23	8.412,94	5.413,00	0,00	15.600,00	24.256,67	8.656,67	0,00	12.656,27
11.698,98	14.115,52	6.836,22	20.951,74	10.782,76	1.530,00	24.300,00	30.987,23	8.656,67	1.969,44	26.464,51
7.430,08	9.839,78	1.709,60	11.549,38	4.119,30	0,00	2.400,00	9.839,78	7.439,78	0,00	12.067,60
4.286,15	863,50	0,00	863,50	0,00	3.422,65	1.800,00	1.117,50	0,00	682,50	596,46
9.046,21	9.036,00	10,21	9.046,21	0,00	0,00	2.700,00	9.036,00	6.336,00	0,00	2.010,21
3.000,00	2.999,99	0,01	3.000,00	0,00	0,00	5.900,00	12.233,87	6.333,87	0,00	766,13
10.977,51	3.578,40	2.806,51	6.384,91	0,00	4.592,60	2.700,00	3.578,40	878,40	0,00	4.806,51
34.739,95	26.317,67	4.526,33	30.844,00	4.119,30	8.015,25	15.500,00	35.805,55	20.988,05	682,50	20.246,91
11.107,28	9.337,13	1.770,15	11.107,28	0,00	0,00	0,00	9.337,13	9.337,13	0,00	1.770,15
43.387,73	10.182,96	30.759,95	40.942,91	0,00	2.444,82	16.000,00	10.182,96	0,00	5.817,04	57.323,28
3.386,65	165,00	2.223,53	2.388,53	0,00	998,12	3.600,00	165,00	0,00	3.435,00	8.223,53
16.387,00	10.324,00	5.875,00	16.199,00	0,00	188,00	14.400,00	10.324,00	0,00	4.076,00	25.323,00
14.436,46	21.470,88	125,96	21.596,84	7.160,38	0,00	18.900,00	21.470,88	2.570,88	0,00	125,96
22,69	0,00	22,69	22,69	0,00	0,00	4.200,00	5.413,54	1.213,54	0,00	22,69
88.727,81	51.479,97	40.777,28	92.257,25	7.160,38	3.630,94	57.100,00	56.893,51	13.121,55	13.328,04	92.788,61

XVI LEGISLATURA - DISEGNI DI LEGGE E RELAZIONI - DOCUMENTI

Residui a inizio esercizio	GESTIONE DEI RESIDUI PASSIVI					GESTIONE DI CASSA				Totale dei residui passivi al termine dell'esercizio
	Pagati	Rimasti da pagare	Totali	Variazioni		Previsione definitiva	Pagamenti	Differenze rispetto alle previsioni		
				in più	in meno			in più	in meno	
10	11	12	13 = (11 + 12)	14 = (13 - 10)	15 = (10 - 13)	16	17 = (5 + 11)	18 = (17 - 16)	19 = (16 - 17)	20 = (6 + 12)
0,00	0,00	0,00	0,00	0,00	0,00	3.000,00	4.016,67	1.016,67	0,00	5.000,00
0,00	0,00	0,00	0,00	0,00	0,00	3.000,00	4.016,67	1.016,67	0,00	5.000,00
135.166,74	91.913,16	52.139,83	144.052,99	22.062,44	13.176,19	99.900,00	127.702,96	43.782,94	15.979,98	144.500,03
24.880,66	19.814,15	5.808,81	25.622,96	742,30	0,00	2.700,00	24.209,69	21.509,69	0,00	15.920,87
0,00	0,00	0,00	0,00	0,00	0,00	100,00	524,40	424,40	0,00	299,00
3.239,60	970,80	568,60	1.539,40	0,00	1.700,20	1.200,00	6.071,46	4.871,46	0,00	4.905,40
28.120,26	20.784,95	6.377,41	27.162,36	742,30	1.700,20	4.000,00	30.805,55	26.805,55	0,00	21.125,27
28.120,26	20.784,95	6.377,41	27.162,36	742,30	1.700,20	4.000,00	30.805,55	26.805,55	0,00	21.125,27
163.287,00	112.698,11	58.517,24	171.215,35	22.804,74	14.876,39	103.900,00	158.508,51	70.588,49	15.979,98	165.625,30
11.579,66	8.181,63	1.461,57	9.643,20	0,00	1.936,46	3.200,00	12.902,07	9.702,07	0,00	1.565,13
12.690,66	4.090,00	28.400,66	32.490,66	19.800,00	0,00	0,00	4.090,00	4.090,00	0,00	28.400,66
0,00	0,00	0,00	0,00	0,00	0,00	15.200,00	20.961,57	5.761,57	0,00	0,00
24.270,32	12.271,63	29.862,23	42.133,86	19.800,00	1.936,46	18.400,00	37.953,64	19.553,64	0,00	29.965,79
1.498,32	1.939,06	7,00	1.946,06	447,74	0,00	3.100,00	5.815,35	2.715,35	0,00	274,23
1.661,38	2.297,68	5,46	2.303,14	641,76	0,00	200,00	2.697,68	2.497,68	0,00	5,46
243,43	243,43	0,00	243,43	0,00	0,00	3.000,00	2.476,94	0,00	523,06	0,00
2.360,00	2.360,00	0,00	2.360,00	0,00	0,00	0,00	2.360,00	2.360,00	0,00	0,00
261,00	261,00	0,00	261,00	0,00	0,00	1.200,00	2.261,00	1.061,00	0,00	0,00
0,00	0,00	0,00	0,00	0,00	0,00	8.400,00	14.200,00	5.800,00	0,00	0,00
6.024,13	7.101,17	12,46	7.113,63	1.089,50	0,00	15.900,00	29.810,97	14.434,03	523,06	279,69
33.264,29	11.122,90	22.820,92	33.943,82	679,53	0,00	0,00	11.122,90	11.122,90	0,00	27.836,05
8.717,22	1.060,74	8.307,94	9.368,68	651,46	0,00	14.500,00	18.902,88	4.402,88	0,00	11.475,42
32.857,45	16.058,02	17.634,43	33.692,45	835,00	0,00	2.000,00	21.785,88	19.785,88	0,00	18.260,42
0,00	0,00	0,00	0,00	0,00	0,00	3.600,00	6.012,53	2.412,53	0,00	0,00
0,00	0,00	0,00	0,00	0,00	0,00	3.100,00	4.816,80	1.716,80	0,00	0,00
1.938,00	0,00	0,00	0,00	0,00	1.938,00	0,00	0,00	0,00	0,00	0,00
76.776,96	28.241,66	48.763,29	77.004,95	2.165,99	1.938,00	23.200,00	62.640,99	39.440,99	0,00	57.571,89
107.071,41	47.614,46	78.637,98	126.252,44	23.055,49	3.874,46	57.500,00	130.405,60	73.428,66	523,06	87.817,37
2.283,60	555,20	1.660,80	2.216,00	0,00	67,60	0,00	555,20	555,20	0,00	2.136,37
920,85	1.549,59	407,83	1.957,42	1.036,57	0,00	600,00	6.979,06	6.379,06	0,00	407,83
3.204,45	2.104,79	2.068,63	4.173,42	1.036,57	67,60	600,00	7.534,26	6.934,26	0,00	2.544,20
3.204,45	2.104,79	2.068,63	4.173,42	1.036,57	67,60	600,00	7.534,26	6.934,26	0,00	2.544,20
110.275,86	49.719,25	80.706,61	130.425,86	24.092,06	3.942,06	58.100,00	137.939,86	80.362,92	523,06	90.361,57

XVI LEGISLATURA - DISEGNI DI LEGGE E RELAZIONI - DOCUMENTI

TITOLI / CATEGORIE		GESTIONE DI COMPETENZA								
		Previsioni				Somme impegnate			Differenze rispetto alle previsioni	
		Previsione iniziale	Variazioni in aumento	Variazioni in diminuzione	Previsione definitiva	Pagate	Rimasti da pagare	Totale impegni	in più	in meno
1	2	3	4 = (1 + 2 - 3)	5	6	7 = (5 + 6)	8 = (7 - 4)	9 = (4 - 7)		
10.102.1	Spese correnti									
10.102.1.02	Spese per il personale									
10.102.1.02.061	Missioni del personale dipendente	7.620,00	66.873,94	7.620,00	66.873,94	29.366,44	37.507,50	66.873,94	0,00	0,00
10.102.1.02.064	Formazione professionale ed aggiornamento del personale di cui ai CC.C.N.L.	0,00	0,00	0,00	0,00	0,00	0,00	0,00	0,00	0,00
10.102.1.02.065	Corsi di formazione del personale non ricompresi nel programma di cui ai CC.C.N.L.	0,00	370,00	0,00	370,00	370,00	0,00	370,00	0,00	0,00
10.102.1.02.066	Concorsi di ammissione e di progressione in carriera	0,00	0,00	0,00	0,00	0,00	0,00	0,00	0,00	0,00
10.102.1.02.069	Mensa	13.000,00	13.396,17	28,66	26.367,51	20.863,66	5.503,85	26.367,51	0,00	0,00
	Totale categoria 10.102.1.02	20.620,00	80.640,11	7.648,66	93.611,45	50.600,10	43.011,35	93.611,45	0,00	0,00
10.102.1.03	Beni di consumo e servizi									
10.102.1.03.101	Spese d'ufficio	48.629,28	35.674,14	31.459,08	52.844,34	20.087,77	32.756,57	52.844,34	0,00	0,00
10.102.1.03.103	Spese postali e telegrafiche	1.652,00	329,52	647,09	1.334,43	1.182,43	152,00	1.334,43	0,00	0,00
10.102.1.03.104	Spese telefoniche e canoni di trasmissione dati	6.631,00	0,00	1.933,84	4.697,16	4.649,65	47,51	4.697,16	0,00	0,00
10.102.1.03.105	Energia elettrica, acqua gas e riscaldamento	18.496,00	0,00	5.560,00	12.936,00	12.936,00	0,00	12.936,00	0,00	0,00
10.102.1.03.107	Software	12.000,00	0,00	11.036,92	963,08	963,08	0,00	963,08	0,00	0,00
10.102.1.03.110	Noleggio apparecchiature	10.971,00	0,00	1.966,02	9.004,98	8.033,98	971,00	9.004,98	0,00	0,00
10.102.1.03.111	Canoni di leasing	0,00	0,00	0,00	0,00	0,00	0,00	0,00	0,00	0,00
10.102.1.03.124	Altre prestazioni da terzi	929,00	25.320,00	929,00	25.320,00	7.116,29	18.203,71	25.320,00	0,00	0,00
10.102.1.03.126	Manutenzione straordinaria ed adattamento immobili in locazione, in comodato o in uso	0,00	1.694,06	0,00	1.694,06	1.694,06	0,00	1.694,06	0,00	0,00
10.102.1.03.127	Manutenzione ordinaria ed oneri accessori degli immobili in locazione, in comodato o in uso	11.614,00	0,00	11.533,60	80,40	80,40	0,00	80,40	0,00	0,00
10.102.1.03.128	Manutenzione ordinaria di immobili di proprietà	6.736,00	0,00	0,00	6.736,00	6.736,00	0,00	6.736,00	0,00	0,00
10.102.1.03.135	Vigilanza	10.035,00	0,00	0,00	10.035,00	10.035,00	0,00	10.035,00	0,00	0,00
10.102.1.03.136	Pulizia	7.572,00	0,00	0,00	7.572,00	7.572,00	0,00	7.572,00	0,00	0,00
	Totale categoria 10.102.1.03	135.265,28	63.017,72	65.065,55	133.217,45	81.086,66	52.130,79	133.217,45	0,00	0,00
10.102.1.04	Beni, servizi e prestazioni tecnico-scientifici									
10.102.1.04.102	Materiale di consumo di laboratorio	0,00	0,00	0,00	0,00	0,00	0,00	0,00	0,00	0,00
10.102.1.04.115	Realizzazione, stampa, diffusione e spedizione di pubblicazioni	7.000,00	23.296,00	0,00	30.296,00	30.296,00	0,00	30.296,00	0,00	0,00
10.102.1.04.116	Convegni e stampa di atti, mostre ed altre attività di promozione ed immagine	0,00	11.265,00	0,00	11.265,00	11.265,00	0,00	11.265,00	0,00	0,00
10.102.1.04.117	Prestazioni tecnico-scientifiche	0,00	8.702,22	0,00	8.702,22	8.702,22	0,00	8.702,22	0,00	0,00
10.102.1.04.119	Contratti d'opera e collaborazioni coordinate e continuative	0,00	78.709,77	0,00	78.709,77	8.343,75	70.366,02	78.709,77	0,00	0,00
10.102.1.04.130	Manutenzione di attrezzature tecniche, macchine e strumentazioni scientifiche	8.542,00	0,00	1.256,00	7.286,00	7.283,67	2,33	7.286,00	0,00	0,00
10.102.1.04.144	Acquisizione di servizi bibliografici e di consultazione di periodici on-line	11.597,00	1.712,40	5.000,00	8.309,40	8.309,40	0,00	8.309,40	0,00	0,00
	Totale categoria 10.102.1.04	27.139,00	123.685,39	6.256,00	144.568,39	74.200,04	70.368,35	144.568,39	0,00	0,00
10.102.1.05	Dottorati, borse di studio ed assegni di ricerca									
10.102.1.05.121	Assegni per la collaborazione ad attività di ricerca	21.665,00	34.385,39	0,00	56.050,39	39.621,82	16.428,57	56.050,39	0,00	0,00
10.102.1.05.201	Borse di studio	0,00	0,00	0,00	0,00	0,00	0,00	0,00	0,00	0,00
10.102.1.05.202	Dottorati di ricerca	0,00	32.173,11	0,00	32.173,11	32.173,11	0,00	32.173,11	0,00	0,00
	Totale categoria 10.102.1.05	21.665,00	66.558,50	0,00	88.223,50	71.794,93	16.428,57	88.223,50	0,00	0,00
10.102.1.06	Onceri tributari									
10.102.1.06.451	Imposte, tasse e tributi vari	5.160,00	0,00	0,00	5.160,00	5.160,00	0,00	5.160,00	0,00	0,00
10.102.1.06.452	Imposta sul valore aggiunto	18.400,00	1.040,00	0,00	19.440,00	0,00	19.440,00	19.440,00	0,00	0,00
	Totale categoria 10.102.1.06	23.560,00	1.040,00	0,00	24.600,00	5.160,00	19.440,00	24.600,00	0,00	0,00
	Totale Titolo I	228.249,28	334.941,72	78.970,21	484.220,79	282.841,73	201.379,06	484.220,79	0,00	0,00
10.102.2	Spese di investimento									
10.102.2.02	Acquisizione di beni di uso durevole									
10.102.2.02.002	Periodici, opere e materiale bibliografico	3.000,00	160,58	1.766,40	1.394,18	1.394,18	0,00	1.394,18	0,00	0,00
10.102.2.02.005	Attrezzature tecniche, macchine e strumentazioni scientifiche	10.465,00	4.062,00	9.201,00	5.326,00	5.326,00	0,00	5.326,00	0,00	0,00

XVI LEGISLATURA – DISEGNI DI LEGGE E RELAZIONI - DOCUMENTI

Residui a inizio esercizio	GESTIONE DEI RESIDUI PASSIVI					GESTIONE DI CASSA				Totale dei residui passivi al termine dell'esercizio
	Pagati	Rimasti da pagare	Totali	Variazioni		Previsione definitiva	Pagamenti	Differenze rispetto alle previsioni		
				in più	in meno			in più	in meno	
10	11	12	13 = (11 + 12)	14 = (13 - 10)	15 = (10 - 13)	16	17 = (5 + 11)	18 = (17 - 16)	19 = (16 - 17)	20 = (6 + 12)
29.739,03	39.450,41	3.292,38	42.742,79	13.003,76	0,00	17.600,00	68.816,85	51.216,85	0,00	40.799,88
0,00	13.356,04	3.347,74	16.703,78	16.703,78	0,00	0,00	13.356,04	13.356,04	0,00	3.347,74
9.756,25	0,00	0,00	0,00	0,00	9.756,25	0,00	370,00	370,00	0,00	0,00
248,65	0,00	0,00	0,00	0,00	248,65	0,00	0,00	0,00	0,00	0,00
18.571,55	13.707,72	4.000,00	17.707,72	0,00	863,83	13.800,00	34.571,38	20.771,38	0,00	9.503,85
58.315,48	66.514,17	10.640,12	77.154,29	29.707,54	10.868,73	31.400,00	117.114,27	85.714,27	0,00	53.651,47
37.507,11	12.488,51	29.040,26	41.528,77	4.021,66	0,00	13.800,00	32.576,28	18.776,28	0,00	61.796,83
120,19	272,92	5,57	278,49	158,30	0,00	500,00	1.455,35	955,35	0,00	157,57
4.223,17	7.707,48	322,83	8.030,31	3.807,14	0,00	2.700,00	12.357,13	9.657,13	0,00	370,34
65.961,45	43.117,04	0,00	43.117,04	0,00	22.844,41	11.200,00	56.053,04	44.853,04	0,00	0,00
2.440,80	3.619,80	0,00	3.619,80	1.179,00	0,00	100,00	4.582,88	4.482,88	0,00	0,00
2.280,00	2.568,00	240,00	2.808,00	528,00	0,00	4.800,00	10.601,98	5.801,98	0,00	1.211,00
0,00	1.504,80	0,00	1.504,80	1.504,80	0,00	0,00	1.504,80	1.504,80	0,00	0,00
39.602,00	51.459,84	7.158,04	58.617,88	19.015,88	0,00	1.500,00	58.576,13	57.076,13	0,00	25.361,75
0,00	5.686,05	0,00	5.686,05	5.686,05	0,00	1.000,00	7.380,11	6.380,11	0,00	0,00
8.885,00	56.445,81	0,00	56.445,81	47.560,81	0,00	7.900,00	56.526,21	48.626,21	0,00	0,00
4.643,00	4.643,00	0,00	4.643,00	0,00	0,00	4.600,00	11.379,00	6.779,00	0,00	0,00
8.165,00	8.165,00	0,00	8.165,00	0,00	0,00	6.800,00	18.200,00	11.400,00	0,00	0,00
6.532,00	6.532,00	0,00	6.532,00	0,00	0,00	0,00	14.104,00	14.104,00	0,00	0,00
180.359,72	204.210,25	36.766,70	240.976,95	83.461,64	22.844,41	54.900,00	285.296,91	230.396,91	0,00	88.897,49
1.000,00	882,75	388,80	1.271,55	271,55	0,00	0,00	882,75	882,75	0,00	388,80
0,00	0,00	0,00	0,00	0,00	0,00	23.300,00	30.296,00	6.996,00	0,00	0,00
603,20	953,20	0,00	953,20	350,00	0,00	7.300,00	12.218,20	4.918,20	0,00	0,00
14.474,40	15.265,66	716,00	15.981,66	1.507,26	0,00	7.200,00	23.967,88	16.767,88	0,00	716,00
112.589,27	45.630,25	61.254,76	106.885,01	0,00	5.704,26	5.800,00	53.974,00	48.174,00	0,00	131.620,78
13.536,10	14.691,88	599,22	15.291,10	1.755,00	0,00	4.900,00	21.975,55	17.075,55	0,00	601,55
0,00	1.411,09	0,00	1.411,09	1.411,09	0,00	4.600,00	9.720,49	5.120,49	0,00	0,00
142.202,97	78.834,83	62.958,78	141.793,61	5.294,90	5.704,26	53.100,00	153.034,87	99.934,87	0,00	133.327,13
97.034,56	77.372,76	0,04	77.372,80	0,00	19.661,76	24.200,00	116.994,58	92.794,58	0,00	16.428,61
14.444,34	36.535,00	8.802,02	45.337,02	30.892,68	0,00	0,00	36.535,00	36.535,00	0,00	8.802,02
11.884,90	11.884,90	0,00	11.884,90	0,00	0,00	14.100,00	44.058,01	29.958,01	0,00	0,00
123.363,80	125.792,66	8.802,06	134.594,72	30.892,68	19.661,76	38.300,00	197.587,59	159.287,59	0,00	25.230,63
0,00	0,00	0,00	0,00	0,00	0,00	2.300,00	5.160,00	2.860,00	0,00	0,00
12.400,00	6.433,00	4.200,00	10.633,00	0,00	1.767,00	7.200,00	6.433,00	0,00	767,00	23.640,00
12.400,00	6.433,00	4.200,00	10.633,00	0,00	1.767,00	9.500,00	11.593,00	2.860,00	767,00	23.640,00
516.641,97	481.784,91	123.367,66	605.152,57	149.356,76	60.846,16	187.200,00	764.626,64	578.193,64	767,00	324.746,72
130,00	155,53	46,00	201,53	71,53	0,00	200,00	1.549,71	1.349,71	0,00	46,00
20.324,00	19.881,60	5.000,00	24.881,60	4.557,60	0,00	500,00	25.207,60	24.707,60	0,00	5.000,00

XVI LEGISLATURA - DISEGNI DI LEGGE E RELAZIONI - DOCUMENTI

Residui a inizio esercizio	GESTIONE DEI RESIDUI PASSIVI					GESTIONE DI CASSA				Totale dei residui passivi al termine dell'esercizio
	Pagati	Rimasti da pagare	Totali	Variazioni		Previsione definitiva	Pagamenti	Differenze rispetto alle previsioni		
				in più	in meno			in più	in meno	
10	11	12	13 = (11 + 12)	14 = (13 - 10)	15 = (10 - 13)	16	17 = (5 + 11)	18 = (17 - 16)	19 = (16 - 17)	20 = (6 + 12)
20.454,00	20.037,13	5.046,00	25.083,13	4.629,13	0,00	700,00	26.757,31	26.057,31	0,00	5.046,00
20.454,00	20.037,13	5.046,00	25.083,13	4.629,13	0,00	700,00	26.757,31	26.057,31	0,00	5.046,00
537.095,97	501.822,04	128.413,66	630.235,70	153.985,89	60.846,16	187.900,00	791.383,95	604.250,95	767,00	329.792,72
1.390,54	5.101,66	271,93	5.373,59	3.983,05	0,00	3.000,00	8.590,37	5.590,37	0,00	1.235,98
82.529,04	42.580,89	22.934,38	65.515,27	0,00	17.013,77	30.700,00	50.674,48	19.974,48	0,00	37.212,95
2.174,44	1.899,00	4.725,44	6.624,44	4.450,00	0,00	0,00	1.899,00	1.899,00	0,00	4.725,44
0,00	826,50	720,50	1.547,00	1.547,00	0,00	0,00	826,50	826,50	0,00	720,50
15.205,62	9.994,78	0,84	9.995,62	0,00	5.210,00	25.200,00	22.550,09	0,00	2.649,91	25.445,53
101.299,64	60.402,83	28.653,09	89.055,92	9.980,05	22.223,77	58.900,00	84.540,44	28.290,35	2.649,91	69.340,40
42.200,97	18.870,58	7.117,68	25.988,26	0,00	16.212,71	9.800,00	21.432,99	11.632,99	0,00	24.960,91
1.033,35	3.046,06	13,39	3.059,45	2.026,10	0,00	0,00	3.046,06	3.046,06	0,00	13,39
18.754,04	10.360,57	9,54	10.370,11	0,00	8.383,93	8.800,00	16.854,59	8.054,59	0,00	8.396,01
24.552,58	18.288,41	3.787,71	22.076,12	0,00	2.476,46	22.000,00	31.196,64	9.196,64	0,00	28.077,06
3.984,65	10.238,39	3.310,20	13.548,59	9.563,94	0,00	1.800,00	11.086,00	9.286,00	0,00	5.462,59
0,17	0,00	0,17	0,17	0,00	0,00	0,00	0,00	0,00	0,00	0,17
0,00	3.216,00	144,00	3.360,00	3.360,00	0,00	0,00	3.216,00	3.216,00	0,00	144,00
0,00	620,00	0,00	620,00	620,00	0,00	0,00	620,00	620,00	0,00	0,00
0,07	0,00	0,07	0,07	0,00	0,00	0,00	0,00	0,00	0,00	0,07
284,88	0,00	0,00	0,00	0,00	284,88	0,00	0,00	0,00	0,00	0,00
351.174,80	371.397,00	102.191,37	473.588,37	122.413,57	0,00	141.500,00	527.512,62	386.012,62	0,00	195.221,74
64.536,08	0,00	65.876,07	65.876,07	1.539,99	0,00	5.900,00	0,00	0,00	5.900,00	75.876,07
173.006,40	35.205,28	22.713,12	57.918,40	0,00	115.088,00	21.900,00	45.963,52	24.063,52	0,00	48.869,70
5.000,00	0,00	0,00	0,00	0,00	5.000,00	0,00	0,00	0,00	0,00	0,00
1,17	9.120,00	12.790,17	21.910,17	21.909,00	0,00	0,00	9.120,00	9.120,00	0,00	23.599,17
20,00	600,00	0,00	600,00	580,00	0,00	300,00	600,00	300,00	0,00	500,00
5.284,42	2.547,69	472,24	3.019,93	0,00	2.264,49	0,00	2.547,69	2.547,69	0,00	472,24
28.339,20	22.410,12	0,00	22.410,12	0,00	5.929,08	45.000,00	68.157,37	23.157,37	0,00	29.464,72
717.972,78	505.920,10	218.425,73	724.345,83	162.012,60	155.639,55	257.000,00	741.353,48	490.253,48	5.900,00	441.057,84
16,26	477,97	786,83	1.264,80	1.248,54	0,00	1.200,00	2.269,16	1.069,16	0,00	995,64
16.476,75	0,00	20.415,25	20.415,25	3.938,50	0,00	12.500,00	8.088,96	0,00	4.411,04	32.969,02
11.292,87	15.024,68	48.386,03	63.410,71	52.117,84	0,00	6.000,00	15.100,68	9.100,68	0,00	51.310,03
0,00	76,00	1.837,56	1.913,56	1.913,56	0,00	0,00	76,00	76,00	0,00	9.637,56
40.897,59	26.817,46	5.584,68	32.402,14	0,00	8.495,45	52.500,00	93.166,81	40.666,81	0,00	22.865,16
9.104,99	5.352,97	5.325,93	10.678,90	1.584,00	0,00	8.100,00	13.694,17	5.594,17	0,00	10.356,49
71.738,09	0,00	0,00	0,00	0,00	71.738,09	0,00	0,00	0,00	0,00	0,00
5.000,00	2.756,40	392,59	3.148,99	0,00	1.851,01	1.500,00	2.756,40	1.256,40	0,00	2.892,59
0,00	0,00	0,00	0,00	0,00	0,00	6.000,00	4.859,82	0,00	1.140,18	5.315,06
0,00	0,00	0,00	0,00	0,00	0,00	0,00	0,00	0,00	0,00	0,00
154.526,46	50.505,48	82.738,87	133.244,35	60.802,44	82.084,55	87.800,00	140.012,00	57.763,22	5.551,22	136.341,55

XVI LEGISLATURA – DISEGNI DI LEGGE E RELAZIONI - DOCUMENTI

Residui a inizio esercizio	GESTIONE DEI RESIDUI PASSIVI					GESTIONE DI CASSA				Totale dei residui passivi al termine dell'esercizio
	Pagati	Rimasti da pagare	Totali	Variazioni		Previsione definitiva	Pagamenti	Differenze rispetto alle previsioni		
				in più	in meno			in più	in meno	
10	11	12	13 = (11 + 12)	14 = (13 - 10)	15 = (10 - 13)	16	17 = (5 + 11)	18 = (17 - 16)	19 = (16 - 17)	20 = (6 + 12)
74.710,26	34.707,30	63.663,93	98.371,23	24.123,59	462,62	16.900,00	35.227,67	23.651,57	5.323,90	78.051,40
1.923,88	0,00	1.673,44	1.673,44	0,00	250,44	8.700,00	3.727,36	0,00	4.972,64	13.946,08
1.923,88	0,00	1.673,44	1.673,44	0,00	250,44	8.700,00	3.727,36	0,00	4.972,64	13.946,08
0,00	0,00	0,00	0,00	0,00	0,00	200,00	594,00	394,00	0,00	0,00
0,00	0,00	0,00	0,00	0,00	0,00	200,00	594,00	394,00	0,00	0,00
222.893,22	58.363,79	169.372,03	227.735,82	33.696,76	28.854,16	70.600,00	110.459,80	53.602,62	13.742,82	232.479,23
2.454,91	651,16	523,84	1.174,94	0,00	1.279,97	700,00	962,43	262,43	0,00	4.212,51
3.000,00	0,00	500,00	500,00	0,00	2.500,00	0,00	0,00	0,00	0,00	500,00
7.018,40	13.224,90	5.597,87	18.822,77	11.804,37	0,00	700,00	13.224,90	12.524,90	0,00	6.597,87
12.473,31	13.876,00	6.621,71	20.497,71	11.804,37	3.779,97	1.400,00	14.187,33	12.787,33	0,00	11.310,38
12.473,31	13.876,00	6.621,71	20.497,71	11.804,37	3.779,97	1.400,00	14.187,33	12.787,33	0,00	11.310,38
235.366,53	72.239,79	175.993,74	248.233,53	45.501,13	32.634,13	72.000,00	124.647,13	66.389,95	13.742,82	243.789,61
39.358,41	18.421,13	1.075,28	19.496,41	0,00	19.862,00	0,00	18.421,13	18.421,13	0,00	1.075,28
0,00	4.120,00	2.780,00	6.900,00	6.900,00	0,00	0,00	4.120,00	4.120,00	0,00	2.780,00
8.120,00	0,00	8.120,00	8.120,00	0,00	0,00	0,00	0,00	0,00	0,00	8.120,00
19,24	0,00	19,24	19,24	0,00	0,00	4.300,00	4.153,84	0,00	146,16	2.365,40
0,00	33.552,40	2.007,60	35.560,00	35.560,00	0,00	0,00	33.552,40	33.552,40	0,00	2.007,60
47.497,65	56.093,53	14.002,12	70.095,65	42.460,00	19.862,00	4.300,00	60.247,37	56.093,53	146,16	16.348,28
5.060,27	6.509,75	2.555,19	9.064,94	4.004,67	0,00	2.400,00	6.509,75	4.109,75	0,00	6.555,19
2.348,59	562,59	313,59	876,18	0,00	1.472,41	600,00	562,59	0,00	37,41	1.313,59
16.780,63	1.622,48	13.158,15	14.780,63	0,00	2.000,00	3.000,00	1.622,48	0,00	1.377,52	18.158,15
2.000,00	0,00	1.000,00	1.000,00	0,00	1.000,00	0,00	0,00	0,00	0,00	1.000,00
0,00	0,00	0,00	0,00	0,00	0,00	900,00	0,00	0,00	900,00	1.500,00
1.291,53	1.256,74	34,79	1.291,53	0,00	0,00	1.500,00	1.614,46	114,46	0,00	869,29
22.482,00	616,45	21.865,55	22.482,00	0,00	0,00	0,00	616,45	616,45	0,00	21.865,55
0,00	0,00	0,00	0,00	0,00	0,00	71.100,00	0,00	0,00	71.100,00	120.000,00
1.000,00	0,00	1.000,00	1.000,00	0,00	0,00	0,00	0,00	0,00	0,00	1.000,00
4.050,00	0,00	4.050,00	4.050,00	0,00	0,00	0,00	0,00	0,00	0,00	4.050,00
55.013,02	10.568,01	43.977,27	54.545,28	4.004,67	4.472,41	79.500,00	10.925,73	4.840,66	73.414,93	176.251,77
4.000,00	1.740,00	260,00	2.000,00	0,00	2.000,00	0,00	1.740,00	1.740,00	0,00	260,00
60.990,05	30.210,04	338,73	30.548,77	0,00	30.441,28	0,00	30.210,04	30.210,04	0,00	1.706,51
101.833,61	255.298,52	3.872,70	259.171,22	157.337,61	0,00	69.500,00	255.298,52	194.798,52	0,00	103.872,70
22.813,17	0,00	33.000,00	33.000,00	10.186,83	0,00	0,00	0,00	0,00	0,00	33.000,00
2.000,00	0,00	0,00	0,00	0,00	2.000,00	0,00	0,00	0,00	0,00	0,00
40.324,79	0,00	25.000,00	25.000,00	0,00	15.324,70	20.600,00	0,00	0,00	20.600,00	59.600,00
1.000,00	0,00	0,00	0,00	0,00	1.000,00	0,00	0,00	0,00	0,00	0,00

XVI LEGISLATURA - DISEGNI DI LEGGE E RELAZIONI - DOCUMENTI

TITOLI / CATEGORIE		GESTIONE DI COMPETENZA								
		Previsioni				Somme impegnate			Differenze rispetto alle previsioni	
		Previsione iniziale	Variazioni in aumento	Variazioni in diminuzione	Previsione definitiva	Pagate	Rimasti da pagare	Totale Impegni	in più	in meno
1	2	3	4 = (1 + 2 - 3)	5	6	7 = (5 + 6)	8 = (7 - 4)	9 = (4 - 7)		
10.510.1.04.132	Deposito, mantenimento e tutela dei brevetti	15.000,00	5.614,86	0,00	20.614,86	0,00	20.614,86	20.614,86	0,00	0,00
10.510.1.04.142	Spese per l'organizzazione di corsi di formazione	0,00	0,00	0,00	0,00	0,00	0,00	0,00	0,00	0,00
10.510.1.04.301	Convenzioni con istituzioni scientifiche pubbliche e private	0,00	0,00	0,00	0,00	0,00	0,00	0,00	0,00	0,00
10.510.1.04.401	Accordi internazionali ed iniziative scientifiche connesse	0,00	0,00	0,00	0,00	0,00	0,00	0,00	0,00	0,00
10.510.1.04.404	Programmi e progetti internazionali di iniziativa dell'ente e/o in compartecipazione	0,00	0,00	0,00	0,00	0,00	0,00	0,00	0,00	0,00
Totale categoria 10.510.1.04		149.000,00	6.982,64	0,00	155.982,64	0,00	155.982,64	155.982,64	0,00	0,00
10.510.1.05										
Dottorati, borse di studio ed assegni di ricerca										
10.510.1.05.121	Assegni per la collaborazione ad attivita' di ricerca	0,00	0,00	0,00	0,00	0,00	0,00	0,00	0,00	0,00
10.510.1.05.201	Borse di studio	0,00	0,00	0,00	0,00	0,00	0,00	0,00	0,00	0,00
Totale categoria 10.510.1.05		0,00	0,00	0,00	0,00	0,00	0,00	0,00	0,00	0,00
10.510.1.06										
Oneri tributari										
10.510.1.06.451	Imposte, tasse e tributi vari	0,00	0,00	0,00	0,00	0,00	0,00	0,00	0,00	0,00
10.510.1.06.452	Imposta sul valore aggiunto	0,00	1.122,98	0,00	1.122,98	1.122,98	0,00	1.122,98	0,00	0,00
Totale categoria 10.510.1.06		0,00	1.122,98	0,00	1.122,98	1.122,98	0,00	1.122,98	0,00	0,00
Totale Titolo I		219.500,00	78.105,62	1.367,78	296.237,84	5.634,54	290.603,30	296.237,84	0,00	0,00
10.510.2										
Spese di investimento										
10.510.2.02										
Acquisizione di beni di uso durevole										
10.510.2.02.002	Periodici, opere e materiale bibliografico	4.500,00	0,00	0,00	4.500,00	0,00	4.500,00	4.500,00	0,00	0,00
10.510.2.02.003	Mobili e arredi	15.000,00	0,00	0,00	15.000,00	0,00	15.000,00	15.000,00	0,00	0,00
10.510.2.02.005	Attrezzature tecniche, macchine e strumentazioni scientifiche	10.000,00	1.100.000,00	0,00	1.110.000,00	0,00	1.110.000,00	1.110.000,00	0,00	0,00
Totale categoria 10.510.2.02		29.500,00	1.100.000,00	0,00	1.129.500,00	0,00	1.129.500,00	1.129.500,00	0,00	0,00
Totale Titolo II		29.500,00	1.100.000,00	0,00	1.129.500,00	0,00	1.129.500,00	1.129.500,00	0,00	0,00
Totale C.d.R. 510		249.000,00	1.178.105,62	1.367,78	1.425.737,84	5.634,54	1.420.103,30	1.425.737,84	0,00	0,00
Totale 10 - IDENTITA' CULTURALE		4.639.626,91	6.507.420,54	2.261.878,24	8.885.169,21	3.134.806,50	5.750.362,71	8.885.169,21	0,00	0,00
11										
PATRIMONIO CULTURALE										
11.004										
Spese correnti										
11.004.1										
Spese per il personale										
11.004.1.02.055	Indennita' e compensi ai direttori degli istituti non dipendenti del CNR	0,00	0,00	0,00	0,00	0,00	0,00	0,00	0,00	0,00
11.004.1.02.061	Missioni del personale dipendente	0,00	7.600,00	0,00	7.600,00	0,00	7.600,00	7.600,00	0,00	0,00
11.004.1.02.064	Formazione professionale ed aggiornamento del personale di cui ai C.C.C.N.L.	0,00	0,00	0,00	0,00	0,00	0,00	0,00	0,00	0,00
Totale categoria 11.004.1.02		0,00	7.600,00	0,00	7.600,00	0,00	7.600,00	7.600,00	0,00	0,00
11.004.1.03										
Beni di consumo e servizi										
11.004.1.03.101	Spese d'ufficio	0,00	0,00	0,00	0,00	0,00	0,00	0,00	0,00	0,00
11.004.1.03.103	Spese postali e telegrafiche	1.759,00	0,00	0,00	1.759,00	1.485,19	273,81	1.759,00	0,00	0,00
11.004.1.03.104	Spese telefoniche e canoni di trasmissione dati	0,00	0,00	0,00	0,00	0,00	0,00	0,00	0,00	0,00
11.004.1.03.105	Energia elettrica, acqua gas e riscaldamento	8.650,00	0,00	0,00	8.650,00	8.650,00	0,00	8.650,00	0,00	0,00
11.004.1.03.124	Altre prestazioni da terzi	0,00	2.400,00	0,00	2.400,00	0,00	2.400,00	2.400,00	0,00	0,00
11.004.1.03.135	Vigilanza	41.181,00	0,00	0,00	41.181,00	34.337,54	6.843,46	41.181,00	0,00	0,00
11.004.1.03.136	Pulizia	0,00	0,00	0,00	0,00	0,00	0,00	0,00	0,00	0,00
Totale categoria 11.004.1.03		51.590,00	2.400,00	0,00	53.990,00	44.472,73	9.517,27	53.990,00	0,00	0,00
11.004.1.04										
Beni, servizi e prestazioni tecnico-scientifici										
11.004.1.04.115	Realizzazione, stampa, diffusione e spedizione di pubblicazioni	0,00	0,00	0,00	0,00	0,00	0,00	0,00	0,00	0,00
11.004.1.04.117	Prestazioni tecnico-scientifiche	0,00	10.000,00	0,00	10.000,00	0,00	10.000,00	10.000,00	0,00	0,00

XVI LEGISLATURA – DISEGNI DI LEGGE E RELAZIONI - DOCUMENTI

Residui a inizio esercizio	GESTIONE DEI RESIDUI PASSIVI					GESTIONE DI CASSA				Totale dei residui passivi al termine dell'esercizio
	Pagati	Rimasti da pagare	Totali	Variazioni		Previsione definitiva	Pagamenti	Differenze rispetto alle previsioni		
				in più	in meno			in più	in meno	
10	11	12	13 = (11 + 12)	14 = (13 - 10)	15 = (10 - 13)	16	17 = (5 + 11)	18 = (17 - 16)	19 = (16 - 17)	20 = (6 + 12)
15.523,61	502,00	15.021,61	15.523,61	0,00	0,00	10.900,00	502,00	0,00	10.398,00	35.536,47
3.000,00	0,00	0,00	0,00	0,00	3.000,00	0,00	0,00	0,00	0,00	0,00
35.000,00	0,00	0,00	0,00	0,00	35.000,00	0,00	0,00	0,00	0,00	0,00
10.000,00	0,00	0,00	0,00	0,00	10.000,00	0,00	0,00	0,00	0,00	0,00
10.000,00	0,00	0,00	0,00	0,00	10.000,00	0,00	0,00	0,00	0,00	0,00
306.485,14	287.750,56	77.493,04	365.243,60	167.524,44	108.765,98	92.000,00	287.750,56	226.748,56	30.998,00	233.475,68
25.966,76	6.470,04	0,00	6.470,04	0,00	19.496,72	0,00	6.470,04	6.470,04	0,00	0,00
30.000,00	0,00	30.000,00	30.000,00	0,00	0,00	0,00	0,00	0,00	0,00	30.000,00
55.966,76	6.470,04	30.000,00	36.470,04	0,00	19.496,72	0,00	6.470,04	6.470,04	0,00	30.000,00
3.832,00	0,00	0,00	0,00	0,00	3.832,00	0,00	0,00	0,00	0,00	0,00
1.000,00	1.000,00	0,00	1.000,00	0,00	0,00	200,00	2.122,98	1.922,98	0,00	0,00
4.832,00	1.000,00	0,00	1.000,00	0,00	3.832,00	200,00	2.122,98	1.922,98	0,00	0,00
469.794,57	361.882,14	165.472,43	527.354,57	213.989,11	156.429,11	176.000,00	367.516,68	296.075,77	104.559,09	456.075,73
0,00	0,00	0,00	0,00	0,00	0,00	700,00	0,00	0,00	700,00	4.500,00
8.681,12	0,00	8.681,12	8.681,12	0,00	0,00	2.200,00	0,00	0,00	2.200,00	23.681,12
100,00	0,00	0,00	0,00	0,00	100,00	164.800,00	0,00	0,00	164.800,00	1.110.000,00
8.781,12	0,00	8.681,12	8.681,12	0,00	100,00	167.700,00	0,00	0,00	167.700,00	1.138.181,12
8.781,12	0,00	8.681,12	8.681,12	0,00	100,00	167.700,00	0,00	0,00	167.700,00	1.138.181,12
478.575,69	361.882,14	174.153,55	536.035,69	213.989,11	156.529,11	343.700,00	367.516,68	296.075,77	272.259,09	1.594.256,85
6.527.027,69	4.308.250,54	2.481.026,64	6.789.277,18	1.512.967,85	1.250.718,36	3.850.000,00	7.443.057,04	4.271.320,89	678.263,85	8.231.389,35
4.000,00	0,00	0,00	0,00	0,00	4.000,00	0,00	0,00	0,00	0,00	0,00
18.393,00	10.323,32	1.420,98	11.744,30	0,00	6.648,70	8.500,00	10.323,32	1.823,32	0,00	9.020,98
0,00	250,00	900,00	1.150,00	1.150,00	0,00	0,00	250,00	250,00	0,00	900,00
22.393,00	10.573,32	2.320,98	12.894,30	1.150,00	10.648,70	8.500,00	10.573,32	2.073,32	0,00	9.920,98
1.551,40	117,73	1.551,40	1.669,13	117,73	0,00	0,00	117,73	117,73	0,00	1.551,40
11,27	0,00	0,00	0,00	0,00	11,27	1.200,00	1.485,19	285,19	0,00	273,81
0,00	1.163,00	0,00	1.163,00	1.163,00	0,00	0,00	1.163,00	1.163,00	0,00	0,00
0,00	0,00	0,00	0,00	0,00	0,00	6.100,00	8.650,00	2.550,00	0,00	0,00
11.072,43	6.044,00	574,53	6.618,53	0,00	4.453,90	0,00	6.044,00	6.044,00	0,00	2.974,53
20.085,24	20.085,24	0,00	20.085,24	0,00	0,00	29.100,00	54.422,78	25.322,78	0,00	6.843,46
344,77	344,77	0,00	344,77	0,00	0,00	0,00	344,77	344,77	0,00	0,00
33.065,11	27.754,74	2.125,93	29.880,67	1.280,73	4.465,17	36.400,00	72.227,47	35.827,47	0,00	11.643,20
0,00	440,00	0,00	440,00	440,00	0,00	0,00	440,00	440,00	0,00	0,00
19.500,00	19.753,66	5.938,10	25.691,76	6.191,76	0,00	8.500,00	19.753,66	11.253,66	0,00	15.938,10

XVI LEGISLATURA - DISEGNI DI LEGGE E RELAZIONI - DOCUMENTI

Residui a inizio esercizio	GESTIONE DEI RESIDUI PASSIVI					GESTIONE DI CASSA				Totale dei residui passivi al termine dell'esercizio
	Pagati	Rimasti da pagare	Totale	Variazioni		Previsione definitiva	Pagamenti	Differenze rispetto alle previsioni		
				in più	in meno			in più	in meno	
10	11	12	13 = (11 + 12)	14 = (13 - 10)	15 = (10 - 13)	16	17 = (5 + 11)	18 = (17 - 16)	19 = (16 - 17)	20 = (6 + 12)
309,97	0,00	0,00	0,00	0,00	309,97	0,00	0,00	0,00	0,00	0,00
0,00	11,27	0,00	11,27	11,27	0,00	0,00	11,27	11,27	0,00	0,00
1.200,00	0,00	0,00	0,00	0,00	1.200,00	0,00	0,00	0,00	0,00	0,00
0,01	0,00	0,01	0,01	0,00	0,00	0,00	0,00	0,00	0,00	0,01
21.009,98	20.204,93	5.938,11	26.143,04	6.643,03	1.509,97	8.500,00	20.204,93	11.704,93	0,00	15.938,11
24.933,43	17.349,17	0,00	17.349,17	0,00	7.584,26	0,00	17.349,17	17.349,17	0,00	0,00
24.933,43	17.349,17	0,00	17.349,17	0,00	7.584,26	0,00	17.349,17	17.349,17	0,00	0,00
0,02	3.995,28	0,00	3.995,28	3.995,26	0,00	1.800,00	7.649,67	5.849,67	0,00	0,00
0,02	3.995,28	0,00	3.995,28	3.995,26	0,00	1.800,00	7.649,67	5.849,67	0,00	0,00
101.401,54	79.877,44	10.385,02	90.262,46	13.069,02	24.208,10	55.200,00	128.004,56	72.804,56	0,00	37.502,29
0,00	6.695,83	0,00	6.695,83	6.695,83	0,00	0,00	6.695,83	6.695,83	0,00	0,00
0,00	6.695,83	0,00	6.695,83	6.695,83	0,00	0,00	6.695,83	6.695,83	0,00	0,00
0,00	580,00	0,00	580,00	580,00	0,00	0,00	580,00	580,00	0,00	0,00
0,00	580,00	0,00	580,00	580,00	0,00	0,00	580,00	580,00	0,00	0,00
0,00	7.275,83	0,00	7.275,83	7.275,83	0,00	0,00	7.275,83	7.275,83	0,00	0,00
101.401,54	87.153,27	10.385,02	97.538,29	20.344,85	24.208,10	55.200,00	135.280,39	80.080,39	0,00	37.502,29
0,00	0,00	0,00	0,00	0,00	0,00	900,00	0,00	0,00	900,00	1.044,16
154.385,93	77.598,51	98.780,35	176.378,86	21.992,93	0,00	68.200,00	106.833,47	38.633,47	0,00	167.183,28
3.648,36	17.772,69	8.762,56	26.535,25	22.886,89	0,00	0,00	17.772,69	17.772,69	0,00	8.762,56
323,46	330,56	0,00	330,56	7,10	0,00	0,00	920,00	920,00	0,00	0,00
3.245,24	254,89	3.690,33	3.945,22	699,98	0,00	23.600,00	27.708,08	4.108,08	0,00	5.131,63
161.602,99	95.956,65	111.233,24	207.189,89	45.586,90	0,00	92.700,00	153.234,24	61.434,24	900,00	182.121,63
26.027,91	15.585,70	14.963,62	30.549,32	4.521,41	0,00	10.000,00	23.357,03	13.357,03	0,00	32.509,47
64,81	570,72	149,14	719,86	655,05	0,00	500,00	1.613,48	1.113,48	0,00	223,16
5.501,93	411,50	0,00	411,50	0,00	5.090,43	5.100,00	4.562,50	0,00	537,50	1.941,20
5.464,16	482,96	0,00	482,96	0,00	4.981,20	16.700,00	22.295,90	5.595,90	0,00	983,05
86.875,46	2.805,30	82.230,17	85.035,47	0,00	1.839,99	8.400,00	2.963,29	0,00	5.436,71	112.769,77
0,00	0,00	0,00	0,00	0,00	0,00	1.100,00	1.362,62	262,62	0,00	10,11
0,00	0,00	0,00	0,00	0,00	0,00	7.100,00	9.996,00	2.896,00	0,00	0,00
739,85	0,00	0,00	0,00	0,00	739,85	0,00	0,00	0,00	0,00	0,00
266.719,96	120.447,53	151.767,55	272.215,08	5.495,12	0,00	41.800,00	135.071,18	93.271,18	0,00	195.654,03
1.538,97	15.328,23	8.481,83	23.810,06	22.271,09	0,00	31.900,00	15.328,23	0,00	16.571,77	53.721,83
1.462,37	1.612,37	0,00	1.612,37	150,00	0,00	0,00	1.612,37	1.612,37	0,00	0,00
1.020,00	1.020,00	0,00	1.020,00	0,00	0,00	900,00	2.179,20	1.279,20	0,00	0,00
670,30	0,00	0,00	0,00	0,00	670,30	0,00	0,00	0,00	0,00	0,00

XVI LEGISLATURA - DISEGNI DI LEGGE E RELAZIONI - DOCUMENTI

Residui a inizio esercizio	GESTIONE DEI RESIDUI PASSIVI					GESTIONE DI CASSA				Totale dei residui passivi al termine dell'esercizio
	Pagati	Rimasti da pagare	Totali	Variazioni		Previsione definitiva	Pagamenti	Differenze rispetto alle previsioni		
				in più	in meno			in più	in meno	
10	11	12	13 = (11 + 12)	14 = (13 - 10)	15 = (10 - 13)	16	17 = (5 + 11)	18 = (17 - 16)	19 = (16 - 17)	20 = (6 + 12)
30.474,00	30.450,00	0,00	30.450,00	0,00	24,00	1.100,00	31.947,17	30.847,17	0,00	0,00
4.670,20	996,67	0,00	996,67	0,00	3.673,53	10.900,00	11.256,67	356,67	0,00	5.240,00
431.229,92	189.710,98	257.592,31	447.303,29	33.092,67	17.019,30	135.500,00	263.545,64	150.591,62	22.545,98	403.052,62
30.653,65	11.822,02	20.121,97	31.943,99	1.290,34	0,00	8.800,00	13.463,32	4.663,32	0,00	34.836,31
0,00	290,88	0,00	290,88	290,88	0,00	0,00	290,88	290,88	0,00	0,00
49.649,41	17.165,52	30.005,73	47.171,25	0,00	2.478,16	3.800,00	17.230,32	13.430,32	0,00	39.434,93
795,99	843,00	0,00	843,00	47,01	0,00	0,00	843,00	843,00	0,00	500,00
101.564,00	28.880,86	77.737,54	106.638,40	5.074,40	0,00	16.400,00	28.880,86	12.480,86	0,00	103.530,54
164.764,08	20.241,80	155.822,28	176.064,08	11.300,00	0,00	0,00	20.241,80	20.241,80	0,00	155.822,28
141.626,49	33.227,22	97.121,82	130.349,04	0,00	11.277,45	4.000,00	35.970,98	31.970,98	0,00	98.367,71
2.300,00	2.492,00	0,00	2.492,00	192,00	0,00	0,00	2.492,00	2.492,00	0,00	0,00
3.926,96	6,00	604,00	610,00	0,00	3.316,96	0,00	6,00	6,00	0,00	604,00
62.553,84	1.947,64	60.606,20	62.553,84	0,00	0,00	0,00	1.947,64	1.947,64	0,00	60.606,20
0,00	0,00	0,00	0,00	0,00	0,00	0,00	0,00	0,00	0,00	230.661,48
0,00	3.548,87	0,00	3.548,87	3.548,87	0,00	0,00	3.548,87	3.548,87	0,00	0,00
1.750,01	1.750,00	0,00	1.750,00	0,00	0,01	0,00	1.750,00	1.750,00	0,00	0,00
559.584,43	122.215,81	442.039,54	564.255,35	21.743,50	17.072,58	33.000,00	126.665,67	93.665,67	0,00	724.363,45
329.496,07	128.751,18	206.920,56	335.671,74	6.175,67	0,00	74.800,00	282.411,58	207.611,58	0,00	206.976,80
0,00	8.643,32	0,00	8.643,32	8.643,32	0,00	0,00	8.643,32	8.643,32	0,00	0,00
329.496,07	137.394,50	206.920,56	344.315,06	14.818,99	0,00	74.800,00	291.054,90	216.254,90	0,00	206.976,80
176.207,80	176.100,92	0,00	176.100,92	0,00	106,88	5.600,00	182.020,91	176.420,91	0,00	5.200,59
176.207,80	176.100,92	0,00	176.100,92	0,00	106,88	5.600,00	182.020,91	176.420,91	0,00	5.200,59
1.658.121,21	721.378,86	1.017.785,65	1.739.164,51	115.242,06	34.198,76	341.600,00	1.016.521,36	698.367,34	23.445,98	1.521.715,09
14.075,97	6.814,81	4.791,90	11.606,71	0,00	2.469,26	0,00	8.637,81	8.637,81	0,00	12.870,39
0,00	1.404,79	0,00	1.404,79	1.404,79	0,00	0,00	1.710,79	1.710,79	0,00	0,00
147.724,55	46.959,72	99.956,47	146.916,19	0,00	808,36	0,00	51.298,10	51.298,10	0,00	842.236,09
161.800,52	55.179,32	104.748,37	159.927,69	1.404,79	3.277,62	0,00	61.646,70	61.646,70	0,00	855.106,48
161.800,52	55.179,32	104.748,37	159.927,69	1.404,79	3.277,62	0,00	61.646,70	61.646,70	0,00	855.106,48
1.819.921,73	776.558,18	1.122.534,02	1.899.092,20	116.646,85	37.476,38	341.600,00	1.078.168,06	760.014,04	23.445,98	2.376.821,57
0,00	0,00	4.000,00	4.000,00	4.000,00	0,00	0,00	0,00	0,00	0,00	4.000,00
0,00	0,00	4.000,00	4.000,00	4.000,00	0,00	0,00	0,00	0,00	0,00	4.000,00
0,00	0,00	3.000,00	3.000,00	3.000,00	0,00	0,00	0,00	0,00	0,00	3.000,00
0,00	0,00	3.000,00	3.000,00	3.000,00	0,00	0,00	0,00	0,00	0,00	3.000,00
0,00	486,64	2.513,36	3.000,00	3.000,00	0,00	0,00	486,64	486,64	0,00	2.513,36
0,00	486,64	2.513,36	3.000,00	3.000,00	0,00	0,00	486,64	486,64	0,00	2.513,36

XVI LEGISLATURA - DISEGNI DI LEGGE E RELAZIONI - DOCUMENTI

TITOLI / CATEGORIE		GESTIONE DI COMPETENZA								
		Previsioni				Somme impegnate			Differenze rispetto alle previsioni	
		Previsione iniziale	Variazioni in aumento	Variazioni in diminuzione	Previsione definitiva	Pagate	Rimasti da pagare	Totale impegni	in più	in meno
1	2	3	4 = (1 + 2 - 3)	5	6	7 = (5 + 6)	8 = (7 - 4)	9 = (4 - 7)		
Totale Titolo I		0,00	0,00	0,00	0,00	0,00	0,00	0,00	0,00	
Totale C.d.R. 016		0,00	0,00	0,00	0,00	0,00	0,00	0,00	0,00	
11.023 CHIMICA INORGANICA E DELLE SUPERFICI										
11.023.1 Spese correnti										
11.023.1.02 Spese per il personale										
11.023.1.02.061	Missioni del personale dipendente	500,00	4.531,96	0,00	5.031,96	3.200,78	1.831,18	5.031,96	0,00	
11.023.1.02.069	Mensa	0,00	0,00	0,00	0,00	0,00	0,00	0,00	0,00	
Totale categoria 11.023.1.02		500,00	4.531,96	0,00	5.031,96	3.200,78	1.831,18	5.031,96	0,00	
11.023.1.03 Beni di consumo e servizi										
11.023.1.03.101	Spese d'ufficio	3.536,00	1.198,62	0,00	4.734,62	1.198,62	3.536,00	4.734,62	0,00	
11.023.1.03.104	Spese telefoniche e canoni di trasmissione dati	2.000,00	0,00	0,00	2.000,00	2.000,00	0,00	2.000,00	0,00	
11.023.1.03.105	Energia elettrica, acqua gas e riscaldamento	24.254,00	16.633,07	16.122,72	24.764,35	13.122,72	11.641,63	24.764,35	0,00	
11.023.1.03.107	Software	0,00	8.400,00	0,00	8.400,00	0,00	0,00	8.400,00	0,00	
11.023.1.03.124	Altre prestazioni da terzi	0,00	8.152,96	0,00	8.152,96	5.152,96	3.000,00	8.152,96	0,00	
11.023.1.03.128	Manutenzione ordinaria di immobili di proprietà	0,00	0,00	0,00	0,00	0,00	0,00	0,00	0,00	
11.023.1.03.136	Pulizia	49.480,00	0,00	0,00	49.480,00	49.480,00	0,00	49.480,00	0,00	
Totale categoria 11.023.1.03		79.270,00	34.384,65	16.122,72	97.531,93	79.354,30	18.177,63	97.531,93	0,00	
11.023.1.04 Beni, servizi e prestazioni tecnico-scientifici										
11.023.1.04.102	Materiale di consumo di laboratorio	0,00	25.539,86	0,00	25.539,86	4.233,42	21.306,44	25.539,86	0,00	
11.023.1.04.130	Manutenzione di attrezzature tecniche, macchine e strumentazione scientifica	520,00	960,00	0,00	1.480,00	1.071,00	409,00	1.480,00	0,00	
Totale categoria 11.023.1.04		520,00	26.499,86	0,00	27.019,86	5.304,42	21.715,44	27.019,86	0,00	
11.023.1.05 Dottorati, borse di studio ed assegni di ricerca										
11.023.1.05.121	Assegni per la collaborazione ad attività di ricerca	0,00	39.128,48	0,00	39.128,48	13.127,96	26.000,52	39.128,48	0,00	
Totale categoria 11.023.1.05		0,00	39.128,48	0,00	39.128,48	13.127,96	26.000,52	39.128,48	0,00	
11.023.1.06 Oneri tributari										
11.023.1.06.451	Imposte, tasse e tributi vari	8.200,00	0,00	0,00	8.200,00	8.200,00	0,00	8.200,00	0,00	
11.023.1.06.452	Imposta sul valore aggiunto	0,00	3.800,00	0,00	3.800,00	281,39	3.518,61	3.800,00	0,00	
Totale categoria 11.023.1.06		8.200,00	3.800,00	0,00	12.000,00	8.481,39	3.518,61	12.000,00	0,00	
Totale Titolo I		88.490,00	108.344,95	16.122,72	180.712,23	109.468,85	71.243,38	180.712,23	0,00	
11.023.2 Spese di investimento										
11.023.2.02 Acquisizione di beni di uso durevole										
11.023.2.02.002	Periodici, opere e materiale bibliografico	0,00	249,23	0,00	249,23	249,23	0,00	249,23	0,00	
11.023.2.02.005	Attrezzature tecniche, macchine e strumentazioni scientifiche	0,00	0,00	0,00	0,00	0,00	0,00	0,00	0,00	
Totale categoria 11.023.2.02		0,00	249,23	0,00	249,23	249,23	0,00	249,23	0,00	
Totale Titolo II		0,00	249,23	0,00	249,23	249,23	0,00	249,23	0,00	
Totale C.d.R. 023		88.490,00	108.594,18	16.122,72	180.961,46	109.718,08	71.243,38	180.961,46	0,00	
11.025 STUDI CIVILTÀ DELL'EGEO E DEL VICINO ORIENTE										
11.025.1 Spese correnti										
11.025.1.02 Spese per il personale										
11.025.1.02.061	Missioni del personale dipendente	11.500,00	4.998,19	0,00	16.498,19	12.260,88	4.237,31	16.498,19	0,00	
11.025.1.02.064	Formazione professionale ed aggiornamento del personale di cui ai CC.C.N.L.	0,00	0,00	0,00	0,00	0,00	0,00	0,00	0,00	
11.025.1.02.069	Mensa	10.000,00	0,00	5.427,60	4.572,40	0,00	4.572,40	4.572,40	0,00	
Totale categoria 11.025.1.02		21.500,00	4.998,19	5.427,60	21.070,59	12.260,88	8.809,71	21.070,59	0,00	

XVI LEGISLATURA - DISEGNI DI LEGGE E RELAZIONI - DOCUMENTI

Residui a inizio esercizio	GESTIONE DEI RESIDUI PASSIVI					GESTIONE DI CASSA				Totale dei residui passivi al termine dell'esercizio
	Pagati	Rimasti da pagare	Totali	Variazioni		Previsione definitiva	Pagamenti	Differenze rispetto alle previsioni		
				in più	in meno			in più	in meno	
10	11	12	13 = (11 + 12)	14 = (13 - 10)	15 = (10 - 13)	16	17 = (5 + 11)	18 = (17 - 16)	19 = (16 - 17)	20 = (6 + 12)
0,00	486,64	9.513,36	10.000,00	10.000,00	0,00	0,00	486,64	486,64	0,00	9.513,36
0,00	486,64	9.513,36	10.000,00	10.000,00	0,00	0,00	486,64	486,64	0,00	9.513,36
10.140,71	14.277,78	13,73	14.291,51	4.150,80	0,00	2.600,00	17.478,56	14.878,56	0,00	1.844,91
0,00	0,00	0,00	0,00	0,00	0,00	2.000,00	0,00	0,00	2.000,00	0,00
10.140,71	14.277,78	13,73	14.291,51	4.150,80	0,00	4.600,00	17.478,56	14.878,56	2.000,00	1.844,91
2.950,65	12.811,41	0,00	12.811,41	9.860,76	0,00	3.300,00	14.010,03	10.710,03	0,00	3.536,00
280,00	9.104,82	0,00	9.104,82	8.824,82	0,00	0,00	11.104,82	11.104,82	0,00	0,00
58.825,14	60.453,21	0,00	60.453,21	1.628,07	0,00	17.100,00	73.575,93	56.475,93	0,00	11.641,63
0,00	0,00	0,00	0,00	0,00	0,00	5.900,00	8.400,00	2.500,00	0,00	0,00
24.873,64	713,18	10.600,00	11.313,18	0,00	13.560,46	900,00	5.866,14	4.966,14	0,00	13.600,00
12.916,48	10.364,52	2.551,96	12.916,48	0,00	0,00	0,00	10.364,52	10.364,52	0,00	2.551,96
11.601,00	11.601,00	0,00	11.601,00	0,00	0,00	35.200,00	61.081,00	25.881,00	0,00	0,00
111.446,91	105.048,14	13.151,96	118.200,10	20.313,65	13.560,46	62.400,00	184.402,44	122.002,44	0,00	31.329,59
47.984,95	31.411,05	0,00	31.411,05	0,00	16.573,90	15.400,00	35.644,47	20.244,47	0,00	21.306,44
3.244,56	4.087,20	0,00	4.087,20	842,64	0,00	3.000,00	5.158,20	2.158,20	0,00	409,00
51.229,51	35.498,25	0,00	35.498,25	842,64	16.573,90	18.400,00	40.802,67	22.402,67	0,00	21.715,44
10.157,22	9.834,40	0,00	9.834,40	0,00	322,82	26.000,00	22.962,36	0,00	3.037,64	26.000,52
10.157,22	9.834,40	0,00	9.834,40	0,00	322,82	26.000,00	22.962,36	0,00	3.037,64	26.000,52
0,00	0,00	0,00	0,00	0,00	0,00	4.100,00	8.200,00	4.100,00	0,00	0,00
1.650,00	0,00	0,00	0,00	0,00	1.650,00	1.900,00	281,39	0,00	1.618,61	3.518,61
1.650,00	0,00	0,00	0,00	0,00	1.650,00	6.000,00	8.481,39	4.100,00	1.618,61	3.518,61
184.624,35	164.658,57	13.165,69	177.824,26	25.307,09	32.107,18	117.400,00	274.127,42	163.383,67	6.656,25	84.409,07
875,81	0,00	0,00	0,00	0,00	875,81	0,00	249,23	249,23	0,00	0,00
2.720,00	19.956,80	0,00	19.956,80	17.236,80	0,00	0,00	19.956,80	19.956,80	0,00	0,00
3.595,81	19.956,80	0,00	19.956,80	17.236,80	875,81	0,00	20.206,03	20.206,03	0,00	0,00
3.595,81	19.956,80	0,00	19.956,80	17.236,80	875,81	0,00	20.206,03	20.206,03	0,00	0,00
188.220,16	184.615,37	13.165,69	197.781,06	42.543,89	32.982,99	117.400,00	294.333,45	183.589,70	6.656,25	84.409,07
6.313,53	6.904,51	2.988,82	9.893,33	3.579,80	0,00	14.100,00	19.165,39	5.065,39	0,00	7.226,13
0,00	500,00	4.907,00	5.407,00	5.407,00	0,00	0,00	500,00	500,00	0,00	4.907,00
13.000,00	8.496,50	1.416,08	9.912,58	0,00	3.087,42	4.300,00	8.496,50	4.196,50	0,00	5.988,48
19.313,53	15.901,01	9.311,90	25.212,91	8.986,80	3.087,42	18.400,00	28.161,89	9.761,89	0,00	18.121,61

XVI LEGISLATURA – DISEGNI DI LEGGE E RELAZIONI - DOCUMENTI

TITOLI / CATEGORIE		GESTIONE DI COMPETENZA								
		Previsioni				Somme impegnate			Differenze rispetto alle previsioni	
		Previsione iniziale	Variazioni in aumento	Variazioni in diminuzione	Previsione definitiva	Pagate	Rimasti da pagare	Totale impegni	in più	in meno
Codice	Denominazione	1	2	3	4 = (1 + 2 - 3)	5	6	7 = (5 + 6)	8 = (7 - 4)	9 = (4 - 7)
11.025.1.03	Beni di consumo e servizi									
11.025.1.03.101	Spese d'ufficio	1.060,00	3.500,00	0,00	4.560,00	3.435,57	1.124,43	4.560,00	0,00	0,00
11.025.1.03.103	Spese postali e telegrafiche	1.000,00	0,00	0,00	1.000,00	28,30	971,70	1.000,00	0,00	0,00
11.025.1.03.104	Spese telefoniche e canoni di trasmissione dati	3.000,00	0,00	0,00	3.000,00	1.798,50	1.201,50	3.000,00	0,00	0,00
11.025.1.03.105	Energia elettrica, acqua gas e riscaldamento	7.000,00	0,00	0,00	7.000,00	6.930,32	69,68	7.000,00	0,00	0,00
11.025.1.03.110	Noleggio apparecchiature	3.000,00	0,00	0,00	3.000,00	2.648,35	351,65	3.000,00	0,00	0,00
11.025.1.03.113	Spese di rappresentanza	0,00	0,00	0,00	0,00	0,00	0,00	0,00	0,00	0,00
11.025.1.03.124	Altre prestazioni da terzi	5.000,00	9.996,38	0,00	14.996,38	0,00	14.996,38	14.996,38	0,00	0,00
11.025.1.03.126	Manutenzione straordinaria ed adattamento immobili in locazione, in comodato o in uso	0,00	0,00	0,00	0,00	0,00	0,00	0,00	0,00	0,00
11.025.1.03.127	Manutenzione ordinaria ed oneri accessori degli immobili in locazione, in comodato o in uso	3.700,00	0,00	0,00	3.700,00	1.712,81	1.987,19	3.700,00	0,00	0,00
11.025.1.03.136	Pulizia	8.000,00	0,00	0,00	8.000,00	6.063,55	1.936,45	8.000,00	0,00	0,00
	Totale categoria 11.025.1.03	31.760,00	13.496,38	0,00	45.256,38	22.617,40	22.638,98	45.256,38	0,00	0,00
11.025.1.04	Beni, servizi e prestazioni tecnico-scientifici									
11.025.1.04.115	Realizzazione, stampa, diffusione e spedizione di pubblicazioni	7.000,00	1.857,86	0,00	8.857,86	1.799,98	7.057,88	8.857,86	0,00	0,00
11.025.1.04.130	Manutenzione di attrezzature tecniche, macchine e strumentazione scientifica	600,00	0,00	0,00	600,00	368,88	231,12	600,00	0,00	0,00
11.025.1.04.137	Smaltimento di rifiuti tossici e nocivi	400,00	0,00	0,00	400,00	0,00	400,00	400,00	0,00	0,00
11.025.1.04.144	Acquisizione di servizi bibliografici e di consultazione di periodici on-line	0,00	0,00	0,00	0,00	0,00	0,00	0,00	0,00	0,00
	Totale categoria 11.025.1.04	8.000,00	1.857,86	0,00	9.857,86	2.168,86	7.689,00	9.857,86	0,00	0,00
11.025.1.05	Dottorati, borse di studio ed assegni di ricerca									
11.025.1.05.121	Assegni per la collaborazione ad attività di ricerca	0,00	11.384,64	0,00	11.384,64	0,00	11.384,64	11.384,64	0,00	0,00
	Totale categoria 11.025.1.05	0,00	11.384,64	0,00	11.384,64	0,00	11.384,64	11.384,64	0,00	0,00
11.025.1.06	Oneri tributari									
11.025.1.06.451	Imposte, tasse e tributi vari	8.000,00	127,62	0,00	8.127,62	8.127,62	0,00	8.127,62	0,00	0,00
11.025.1.06.452	Imposta sul valore aggiunto	0,00	0,00	0,00	0,00	0,00	0,00	0,00	0,00	0,00
	Totale categoria 11.025.1.06	8.000,00	127,62	0,00	8.127,62	8.127,62	0,00	8.127,62	0,00	0,00
	Totale Titolo I	69.260,00	31.864,69	5.427,60	95.697,09	45.174,76	50.522,33	95.697,09	0,00	0,00
11.025.2	Spese di investimento									
11.025.2.02	Acquisizione di beni di uso durevole									
11.025.2.02.002	Periodici, opere e materiale bibliografico	3.000,00	0,00	0,00	3.000,00	1.247,13	1.752,87	3.000,00	0,00	0,00
11.025.2.02.005	Attrezzature tecniche, macchine e strumentazioni scientifiche	2.000,00	0,00	0,00	2.000,00	0,00	2.000,00	2.000,00	0,00	0,00
	Totale categoria 11.025.2.02	5.000,00	0,00	0,00	5.000,00	1.247,13	3.752,87	5.000,00	0,00	0,00
	Totale Titolo II	5.000,00	0,00	0,00	5.000,00	1.247,13	3.752,87	5.000,00	0,00	0,00
	Totale C.d.R. 025	74.260,00	31.864,69	5.427,60	100.697,09	46.421,89	54.275,20	100.697,09	0,00	0,00
11.026	CONSERVAZIONE E VALORIZZAZIONE DEI BENI CULTURALI									
11.026.1	Spese correnti									
11.026.1.02	Spese per il personale									
11.026.1.02.057	Compensi per prestazioni professionali rientranti in specifiche disposizioni di legge	0,00	0,00	0,00	0,00	0,00	0,00	0,00	0,00	0,00
11.026.1.02.061	Missioni del personale dipendente	17.612,84	94.525,32	5.528,16	106.610,00	19.014,22	87.595,78	106.610,00	0,00	0,00
11.026.1.02.064	Formazione professionale ed aggiornamento del personale di cui ai CC.C.N.L.	0,00	0,00	0,00	0,00	0,00	0,00	0,00	0,00	0,00
11.026.1.02.065	Corsi di formazione del personale non ricompresi nel programma di cui ai CC.C.N.L.	501,01	0,00	0,00	501,01	179,44	321,57	501,01	0,00	0,00
11.026.1.02.069	Mensa	18.207,35	4.000,00	0,00	22.207,35	5.145,83	17.061,52	22.207,35	0,00	0,00
	Totale categoria 11.026.1.02	36.321,20	98.525,32	5.528,16	129.318,36	24.339,49	104.978,87	129.318,36	0,00	0,00
11.026.1.03	Beni di consumo e servizi									
11.026.1.03.101	Spese d'ufficio	45.700,03	86.310,05	20.083,33	111.926,75	546,17	111.380,58	111.926,75	0,00	0,00

XVI LEGISLATURA – DISEGNI DI LEGGE E RELAZIONI - DOCUMENTI

Residui a inizio esercizio	GESTIONE DEI RESIDUI PASSIVI					GESTIONE DI CASSA				Totale dei residui passivi al termine dell'esercizio
	Pagati	Rimasti da pagare	Totali	Variazioni		Previsione definitiva	Pagamenti	Differenze rispetto alle previsioni		
				in più	in meno			in più	in meno	
10	11	12	13 = (11 + 12)	14 = (13 - 10)	15 = (10 - 13)	16	17 = (5 + 11)	18 = (17 - 16)	19 = (16 - 17)	20 = (6 + 12)
847,78	4.985,54	302,88	5.288,42	4.440,64	0,00	3.200,00	8.421,11	5.221,11	0,00	1.427,31
1.391,95	567,50	600,88	1.168,38	0,00	223,57	700,00	595,80	0,00	104,20	1.572,58
1.273,50	860,00	0,00	860,00	0,00	413,50	2.100,00	2.658,50	558,50	0,00	1.201,50
3.013,50	9.119,68	0,50	9.120,18	6.106,68	0,00	4.900,00	16.050,00	11.150,00	0,00	70,18
5.983,40	2.810,61	0,00	2.810,61	0,00	3.172,79	2.100,00	5.458,96	3.358,96	0,00	351,65
0,00	724,44	0,00	724,44	724,44	0,00	0,00	724,44	724,44	0,00	0,00
24.491,43	6.660,00	13.766,35	20.426,35	0,00	4.065,08	3.500,00	6.660,00	3.160,00	0,00	28.762,73
10.080,00	13.560,00	0,00	13.560,00	3.480,00	0,00	0,00	13.560,00	13.560,00	0,00	0,00
0,00	0,00	0,00	0,00	0,00	0,00	2.600,00	1.712,81	0,00	887,19	1.987,19
12.017,22	1.482,78	1.957,98	3.440,76	0,00	8.576,46	5.600,00	7.546,33	1.946,33	0,00	3.894,43
59.098,78	40.770,55	16.628,59	57.399,14	14.751,76	16.451,40	24.700,00	63.387,95	39.679,34	991,39	39.267,57
50.831,66	11.273,60	36.479,39	47.752,99	0,00	3.078,67	7.200,00	13.073,58	5.873,58	0,00	43.537,27
4.032,00	5.375,45	0,00	5.375,45	1.343,45	0,00	500,00	5.744,33	5.244,33	0,00	231,12
0,00	0,00	90,00	90,00	90,00	0,00	300,00	0,00	0,00	300,00	490,00
0,00	3.000,00	0,00	3.000,00	3.000,00	0,00	0,00	3.000,00	3.000,00	0,00	0,00
54.863,66	19.649,05	36.569,39	56.218,44	4.433,45	3.078,67	8.000,00	21.817,91	14.117,91	300,00	44.258,39
27.223,83	22.912,67	15.926,52	38.839,19	11.615,36	0,00	0,00	22.912,67	22.912,67	0,00	27.311,16
27.223,83	22.912,67	15.926,52	38.839,19	11.615,36	0,00	0,00	22.912,67	22.912,67	0,00	27.311,16
0,00	0,00	0,00	0,00	0,00	0,00	4.000,00	8.127,62	4.127,62	0,00	0,00
665,73	98,33	151,67	250,00	0,00	415,73	0,00	98,33	98,33	0,00	151,67
665,73	98,33	151,67	250,00	0,00	415,73	4.000,00	8.225,95	4.225,95	0,00	151,67
161.165,53	99.331,61	78.588,07	177.919,68	39.787,37	23.033,22	55.100,00	144.506,37	90.697,76	1.291,39	129.110,40
4.435,29	4.113,94	373,56	4.487,50	52,21	0,00	0,00	5.361,07	5.361,07	0,00	2.126,43
0,08	216,00	0,08	216,08	216,00	0,00	0,00	216,00	216,00	0,00	2.000,08
4.435,37	4.329,94	373,64	4.703,58	268,21	0,00	0,00	5.577,07	5.577,07	0,00	4.126,51
4.435,37	4.329,94	373,64	4.703,58	268,21	0,00	0,00	5.577,07	5.577,07	0,00	4.126,51
165.600,90	103.661,55	78.961,71	182.623,26	40.055,58	23.033,22	55.100,00	150.083,44	96.274,83	1.291,39	133.236,91
2.246,08	0,00	0,00	0,00	0,00	2.246,08	0,00	0,00	0,00	0,00	0,00
81.290,10	61.758,71	20.600,59	82.359,30	1.069,20	0,00	76.100,00	80.772,93	4.672,93	0,00	108.196,37
748,19	300,00	3.048,19	3.348,19	2.600,00	0,00	0,00	300,00	300,00	0,00	3.048,19
0,00	270,00	180,00	450,00	450,00	0,00	400,00	449,44	49,44	0,00	501,57
28.959,80	17.398,96	8.191,90	25.590,86	0,00	3.368,94	18.800,00	22.544,79	3.744,79	0,00	25.253,42
113.244,17	79.727,67	32.020,68	111.748,35	4.119,20	5.615,02	95.300,00	104.067,16	8.767,16	0,00	136.999,55
287.256,54	20.628,85	83.122,01	103.750,86	0,00	183.505,68	80.700,00	21.175,02	0,00	59.524,98	194.502,59

XVI LEGISLATURA - DISEGNI DI LEGGE E RELAZIONI - DOCUMENTI

TITOLI / CATEGORIE		GESTIONE DI COMPETENZA								
		Previsioni				Somme impegnate			Differenze rispetto alle previsioni	
		Previsione iniziale	Variazioni in aumento	Variazioni in diminuzione	Previsione definitiva	Pagate	Rimasti da pagare	Totale impegnati	in più	in meno
1	2	3	4 = (1 + 2 - 3)	5	6	7 = (5 + 6)	8 = (7 - 4)	9 = (4 - 7)		
11.026.1.03.103	Spese postali e telegrafiche	1.300,47	0,00	0,00	1.300,47	67,52	1.232,95	1.300,47	0,00	0,00
11.026.1.03.104	Spese telefoniche e canoni di trasmissione dati	20.827,04	2.700,00	17.500,00	6.027,04	2.215,12	3.811,92	6.027,04	0,00	0,00
11.026.1.03.105	Energia elettrica, acqua gas e riscaldamento	40.770,80	17.500,00	14.975,17	43.295,63	35.196,03	8.099,60	43.295,63	0,00	0,00
11.026.1.03.107	Software	4,06	0,00	0,00	4,06	4,06	0,00	4,06	0,00	0,00
11.026.1.03.109	Altri mezzi di trasporto: manutenzione, esercizio e noleggio	506,76	0,00	0,00	506,76	33,61	473,15	506,76	0,00	0,00
11.026.1.03.110	Noleggio apparecchiature	506,76	0,00	6,32	500,44	0,44	500,00	500,44	0,00	0,00
11.026.1.03.112	Assicurazioni	510,82	3,05	0,00	513,87	13,87	500,00	513,87	0,00	0,00
11.026.1.03.113	Spese di rappresentanza	500,34	0,00	134,57	365,77	312,15	53,62	365,77	0,00	0,00
11.026.1.03.118	Indennità di missione, gettoni di presenza e rimborso spese ai componenti di organismi collegiali ed ai Panel di valutazione	0,34	0,00	0,34	0,00	0,00	0,00	0,00	0,00	0,00
11.026.1.03.124	Altre prestazioni da terzi	22,31	31.890,00	22,31	31.890,00	0,00	31.890,00	31.890,00	0,00	0,00
11.026.1.03.127	Manutenzione ordinaria ed oneri accessori degli immobili in locazione, in comodato o in uso	37.529,03	0,00	2.552,00	34.977,03	10.591,09	24.385,94	34.977,03	0,00	0,00
11.026.1.03.128	Manutenzione ordinaria di immobili di proprietà	18.850,28	68,88	0,00	18.919,16	14.176,09	4.743,07	18.919,16	0,00	0,00
11.026.1.03.129	Manutenzione di mobili ed arredi	6,08	852,00	6,08	852,00	852,00	0,00	852,00	0,00	0,00
11.026.1.03.131	Manutenzione software	1.508,79	0,00	8,79	1.500,00	0,00	1.500,00	1.500,00	0,00	0,00
11.026.1.03.133	Giardinaggio	20,28	0,00	0,00	20,28	20,28	0,00	20,28	0,00	0,00
11.026.1.03.134	Trasporti, traslochi e fucchinaggi	2,03	0,00	0,00	2,03	0,00	2,03	2,03	0,00	0,00
11.026.1.03.135	Vigilanza	12.628,43	4.975,17	0,00	17.603,60	7.267,24	10.336,36	17.603,60	0,00	0,00
11.026.1.03.136	Pulizia	13.770,22	0,00	0,00	13.770,22	7.712,64	6.057,58	13.770,22	0,00	0,00
	Totale categoria 11.026.1.03	194.964,87	144.299,15	55.288,91	283.975,11	79.008,31	204.966,80	283.975,11	0,00	0,00
11.026.1.04	Beni, servizi e prestazioni tecnico-scientifici									
11.026.1.04.102	Materiale di consumo di laboratorio	28.068,31	74.333,00	20.511,29	81.890,02	7.871,11	74.018,91	81.890,02	0,00	0,00
11.026.1.04.106	Dispositivi di protezione individuale ed indumenti di lavoro	2,03	0,00	0,00	2,03	2,03	0,00	2,03	0,00	0,00
11.026.1.04.115	Realizzazione, stampa, diffusione e spedizione di pubblicazioni	0,00	0,00	0,00	0,00	0,00	0,00	0,00	0,00	0,00
11.026.1.04.116	Convegni e stampa di atti, mostre ed altre attività di promozione ed immagine	0,00	4.304,23	0,00	4.304,23	0,00	4.304,23	4.304,23	0,00	0,00
11.026.1.04.117	Prestazioni tecnico-scientifiche	0,00	13.335,00	0,00	13.335,00	0,00	13.335,00	13.335,00	0,00	0,00
11.026.1.04.119	Contratti d'opera e collaborazioni coordinate e continuative	17.000,00	49.254,10	4.500,00	61.754,10	49.212,70	12.541,40	61.754,10	0,00	0,00
11.026.1.04.130	Manutenzione di attrezzature tecniche, macchine e strumentazione scientifica	27.508,11	51.287,92	8.055,89	70.740,14	33.765,96	36.974,18	70.740,14	0,00	0,00
11.026.1.04.137	Smaltimento di rifiuti tossici e nocivi	20,28	0,00	0,00	20,28	20,28	0,00	20,28	0,00	0,00
11.026.1.04.143	Personale associato - art. 17 regolamento del personale	0,00	0,00	0,00	0,00	0,00	0,00	0,00	0,00	0,00
11.026.1.04.251	Progetti di ricerca	0,00	0,00	0,00	0,00	0,00	0,00	0,00	0,00	0,00
	Totale categoria 11.026.1.04	72.598,73	192.514,25	33.067,18	232.045,80	90.872,08	141.173,72	232.045,80	0,00	0,00
11.026.1.05	Dottorati, borse di studio ed assegni di ricerca									
11.026.1.05.121	Assegni per la collaborazione ad attività di ricerca	0,34	68.636,04	0,34	68.636,04	14.391,16	54.244,88	68.636,04	0,00	0,00
11.026.1.05.201	Borse di studio	5.000,00	0,00	5.000,00	0,00	0,00	0,00	0,00	0,00	0,00
	Totale categoria 11.026.1.05	5.000,34	68.636,04	5.000,34	68.636,04	14.391,16	54.244,88	68.636,04	0,00	0,00
11.026.1.06	Oneri tributari									
11.026.1.06.451	Imposte, tasse e tributi vari	2.010,82	0,00	0,00	2.010,82	10,82	2.000,00	2.010,82	0,00	0,00
11.026.1.06.452	Imposta sul valore aggiunto	0,00	4.728,99	0,00	4.728,99	4.206,76	522,23	4.728,99	0,00	0,00
	Totale categoria 11.026.1.06	2.010,82	4.728,99	0,00	6.739,81	4.217,58	2.522,23	6.739,81	0,00	0,00
	Totale Titolo I	310.895,96	508.703,75	98.884,59	720.715,12	212.828,62	507.886,50	720.715,12	0,00	0,00
11.026.2	Spese di investimento									
11.026.2.01	Opere immobiliari									
11.026.2.01.001	Acquisto, costruzione, ripristino, trasformazione e manutenzione straordinaria di immobili di proprietà	0,00	24,77	0,00	24,77	0,00	24,77	24,77	0,00	0,00
	Totale categoria 11.026.2.01	0,00	24,77	0,00	24,77	0,00	24,77	24,77	0,00	0,00
11.026.2.02	Acquisizione di beni di uso durevole									
11.026.2.02.002	Periodici, opere e materiale bibliografico	7.000,00	0,00	500,00	6.500,00	0,00	6.500,00	6.500,00	0,00	0,00
11.026.2.02.003	Mobili e arredi	2,03	0,00	2,03	0,00	0,00	0,00	0,00	0,00	0,00
11.026.2.02.005	Attrezzature tecniche, macchine e strumentazioni scientifiche	13.002,01	95.153,06	1.000,00	107.155,07	34.155,07	73.000,00	107.155,07	0,00	0,00

XVI LEGISLATURA – DISEGNI DI LEGGE E RELAZIONI - DOCUMENTI

Residui a inizio esercizio	GESTIONE DEI RESIDUI PASSIVI					GESTIONE DI CASSA				Totale dei residui passivi al termine dell'esercizio
	Pagati	Rimasti da pagare	Totali	Variazioni		Previsione dell'altiva	Pagamenti	Differenze rispetto alle previsioni		
				in più	in meno			in più	in meno	
10	11	12	13 = (11 + 12)	14 = (13 - 10)	15 = (10 - 13)	16	17 = (5 + 11)	18 = (17 - 16)	19 = (16 - 17)	20 = (6 + 12)
1.101,24	638,95	1.314,48	1.953,43	852,19	0,00	900,00	706,47	0,00	193,53	2.547,43
8.350,20	5.936,97	10.950,00	16.886,97	8.536,77	0,00	4.300,00	8.152,09	3.852,09	0,00	14.761,92
0,00	9.486,40	11.496,38	20.982,78	20.982,78	0,00	57.600,00	44.682,43	0,00	12.917,57	19.595,98
1.312,47	5.984,39	3.783,59	9.767,98	8.455,51	0,00	0,00	5.988,45	5.988,45	0,00	3.783,59
0,00	0,00	0,00	0,00	0,00	0,00	400,00	33,61	0,00	366,39	473,15
0,00	380,09	0,00	380,09	380,09	0,00	400,00	380,53	0,00	19,47	500,00
0,00	0,00	0,00	0,00	0,00	0,00	400,00	13,87	0,00	386,13	500,00
106,30	1.602,81	0,00	1.602,81	1.496,51	0,00	400,00	1.914,96	1.514,96	0,00	53,62
0,00	0,00	0,00	0,00	0,00	0,00	0,00	0,00	0,00	0,00	0,00
56.275,89	12.321,43	185,32	12.506,75	0,00	43.769,14	6.400,00	12.321,43	5.921,43	0,00	32.075,32
0,00	0,00	0,00	0,00	0,00	0,00	24.700,00	10.591,09	0,00	14.108,91	24.385,94
382,29	715,05	396,23	1.111,28	728,99	0,00	0,00	14.891,14	14.891,14	0,00	5.139,30
0,00	0,00	0,00	0,00	0,00	0,00	600,00	852,00	252,00	0,00	0,00
0,00	0,00	0,00	0,00	0,00	0,00	1.100,00	0,00	0,00	1.100,00	1.500,00
0,00	0,00	0,00	0,00	0,00	0,00	0,00	20,28	20,28	0,00	0,00
0,00	7.487,22	0,00	7.487,22	7.487,22	0,00	0,00	7.487,22	7.487,22	0,00	2,03
0,00	0,00	5.000,00	5.000,00	5.000,00	0,00	8.900,00	7.267,24	0,00	1.632,76	15.336,36
0,00	2.053,70	6.000,00	8.053,70	8.053,70	0,00	9.600,00	9.766,34	166,34	0,00	12.057,58
354.784,93	67.235,86	122.248,01	189.483,87	61.973,76	227.274,82	196.400,00	146.244,17	40.093,91	90.249,74	327.214,81
91.110,34	31.010,06	8.515,09	39.525,15	0,00	51.585,19	57.700,00	38.881,17	0,00	18.818,83	82.534,00
0,00	0,00	0,00	0,00	0,00	0,00	800,00	2,03	0,00	797,97	0,00
3.800,00	40,00	0,00	40,00	0,00	3.760,00	0,00	40,00	40,00	0,00	0,00
4.614,00	441,78	3.562,00	4.003,78	0,00	610,22	0,00	441,78	441,78	0,00	7.866,23
9.500,00	5.689,80	31.265,28	36.955,08	27.455,08	0,00	0,00	5.689,80	5.689,80	0,00	44.600,28
34.456,63	2.993,43	12,50	3.005,93	0,00	31.450,70	49.800,00	52.206,13	2.406,13	0,00	12.553,90
49.197,12	51.906,65	16.782,44	68.689,09	19.491,97	0,00	24.900,00	85.672,61	60.772,61	0,00	53.756,62
0,00	0,00	0,00	0,00	0,00	0,00	0,00	20,28	20,28	0,00	0,00
0,00	263,90	0,00	263,90	263,90	0,00	0,00	263,90	263,90	0,00	0,00
0,00	0,00	1.373,82	1.373,82	1.373,82	0,00	0,00	0,00	0,00	0,00	1.373,82
192.678,09	92.345,62	61.511,13	153.856,75	48.584,77	87.406,11	133.200,00	183.217,70	69.634,50	19.616,80	202.684,85
12.153,12	34.692,66	11.791,02	46.483,68	34.330,56	0,00	37.000,00	49.083,82	12.083,82	0,00	66.035,90
5.000,00	20.105,66	19.261,11	39.366,77	34.366,77	0,00	3.400,00	20.105,66	16.705,66	0,00	19.261,11
17.153,12	54.798,32	31.052,13	85.850,45	68.697,33	0,00	40.400,00	69.189,48	28.789,48	0,00	85.297,01
0,00	423,41	0,00	423,41	423,41	0,00	1.000,00	434,23	0,00	565,77	2.000,00
5.897,28	321,32	2.094,67	2.415,99	0,00	3.481,29	2.300,00	4.528,08	2.228,08	0,00	2.616,90
5.897,28	744,73	2.094,67	2.839,40	423,41	3.481,29	3.300,00	4.962,31	2.228,08	565,77	4.616,90
683.757,59	294.852,20	248.926,62	543.778,82	183.798,47	323.777,24	468.600,00	507.680,82	149.513,13	110.432,31	756.813,12
0,00	0,00	0,00	0,00	0,00	0,00	0,00	0,00	0,00	0,00	24,77
0,00	0,00	0,00	0,00	0,00	0,00	0,00	0,00	0,00	0,00	24,77
9.278,98	3.431,94	3.000,18	6.432,12	0,00	2.846,86	0,00	3.431,94	3.431,94	0,00	9.500,18
0,00	21.885,49	10.004,83	31.890,32	31.890,32	0,00	0,00	21.885,49	21.885,49	0,00	10.004,83
56.174,28	105.196,31	36.584,72	141.781,03	85.606,75	0,00	0,00	139.351,38	139.351,38	0,00	109.584,72

XVI LEGISLATURA - DISEGNI DI LEGGE E RELAZIONI - DOCUMENTI

Residui a inizio esercizio	GESTIONE DEI RESIDUI PASSIVI					GESTIONE DI CASSA				Totale dei residui passivi al termine dell'esercizio
	Pagati	Rimasti da pagare	Totali	Variazioni		Previsione definitiva	Pagamenti	Differenze rispetto alle previsioni		
				in più	in meno			in più	in meno	
10	11	12	13 = (11 + 12)	14 = (13 - 10)	15 = (10 - 13)	16	17 = (5 + 11)	18 = (17 - 16)	19 = (16 - 17)	20 = (6 + 12)
65.453,26	130.513,74	49.589,73	180.103,47	117.497,07	2.846,86	0,00	164.668,81	164.668,81	0,00	129.089,73
65.453,26	130.513,74	49.589,73	180.103,47	117.497,07	2.846,86	0,00	164.668,81	164.668,81	0,00	129.114,50
749.210,85	425.365,94	298.516,35	723.882,29	301.295,54	326.624,10	468.600,00	672.349,63	314.181,94	110.432,31	885.927,62
2.399,73	5.795,10	1.376,73	7.171,83	4.772,10	0,00	0,00	5.795,10	5.795,10	0,00	1.376,73
477,43	477,43	0,00	477,43	0,00	0,00	0,00	777,43	777,43	0,00	0,00
2.877,16	6.272,53	1.376,73	7.649,26	4.772,10	0,00	0,00	6.572,53	6.572,53	0,00	1.376,73
1.222,00	500,00	722,00	1.222,00	0,00	0,00	0,00	500,00	500,00	0,00	722,00
0,00	8,85	71,15	80,00	80,00	0,00	100,00	99,20	0,00	0,80	120,80
500,00	0,00	0,00	0,00	0,00	500,00	400,00	500,00	100,00	0,00	500,00
1.200,00	0,00	0,00	0,00	0,00	1.200,00	400,00	200,00	0,00	200,00	500,00
540,00	0,00	540,00	540,00	0,00	0,00	0,00	0,00	0,00	0,00	540,00
0,00	0,00	0,00	0,00	0,00	0,00	0,00	0,00	0,00	0,00	300,00
2.320,70	0,00	0,00	0,00	0,00	2.320,70	0,00	0,00	0,00	0,00	0,00
0,00	0,00	0,00	0,00	0,00	0,00	100,00	120,00	20,00	0,00	0,00
0,00	0,00	0,00	0,00	0,00	0,00	100,00	150,00	50,00	0,00	0,00
0,00	0,00	0,00	0,00	0,00	0,00	0,00	400,00	400,00	0,00	0,00
5.782,70	508,85	1.333,15	1.842,00	80,00	4.020,70	1.100,00	1.969,20	1.070,00	200,80	2.682,80
1.886,77	500,00	405,37	905,37	0,00	981,40	4.300,00	5.490,44	1.190,44	0,00	405,37
1.000,00	1.000,00	3.000,00	4.000,00	3.000,00	0,00	0,00	1.000,00	1.000,00	0,00	3.000,00
1.500,00	1.500,00	0,00	1.500,00	0,00	0,00	0,00	1.500,00	1.500,00	0,00	0,00
1.291,79	1.341,79	200,00	1.541,79	250,00	0,00	200,00	1.341,79	1.141,79	0,00	440,00
1.000,00	1.000,00	0,00	1.000,00	0,00	0,00	0,00	1.000,00	1.000,00	0,00	0,00
19.748,80	6,09	19.748,80	19.748,80	0,00	0,00	0,00	0,00	0,00	0,00	19.748,80
26.427,36	5.341,79	23.354,17	28.695,96	3.250,00	981,40	4.500,00	10.332,23	5.832,23	0,00	23.594,17
4.000,00	0,00	0,00	0,00	0,00	4.000,00	0,00	0,00	0,00	0,00	0,00
4.000,00	0,00	0,00	0,00	0,00	4.000,00	0,00	0,00	0,00	0,00	0,00
500,00	0,00	0,00	0,00	0,00	500,00	0,00	0,00	0,00	0,00	0,00
500,00	0,00	0,00	0,00	0,00	500,00	0,00	0,00	0,00	0,00	0,00
39.587,22	12.123,17	26.064,05	38.187,22	8.102,10	9.502,10	5.600,00	18.873,96	13.474,76	200,80	27.653,70
1.000,00	0,00	0,00	0,00	0,00	1.000,00	0,00	0,00	0,00	0,00	0,00
1.000,00	0,00	0,00	0,00	0,00	1.000,00	0,00	0,00	0,00	0,00	0,00
1.000,00	0,00	0,00	0,00	0,00	1.000,00	0,00	0,00	0,00	0,00	0,00
40.587,22	12.123,17	26.064,05	38.187,22	8.102,10	10.502,10	5.600,00	18.873,96	13.474,76	200,80	27.653,70

XVI LEGISLATURA – DISEGNI DI LEGGE E RELAZIONI - DOCUMENTI

TITOLI / CATEGORIE		GESTIONE DI COMPETENZA								
		Previsioni				Somme impegnate			Differenze rispetto alle previsioni	
		Previsione iniziale	Variazioni in aumento	Variazioni in diminuzione	Previsione definitiva	Pagate	Rimasti da pagare	Totale impegni	in più	in meno
1	2	3	4 = (1+2-3)	5	6	7 = (5+6)	8 = (7-4)	9 = (4-7)		
11.032.1.02	Spese per il personale									
11.032.1.02.061	Missioni del personale dipendente	30.500,00	5.500,00	17.348,34	18.651,66	3.450,22	15.201,44	18.651,66	0,00	0,00
11.032.1.02.065	Corsi di formazione del personale non ricompresi nel programma di cui ai CC.C.N.L.	0,00	3.400,00	0,00	3.400,00	3.400,00	0,00	3.400,00	0,00	0,00
11.032.1.02.069	Mensa	14.000,00	0,00	14.000,00	0,00	0,00	0,00	0,00	0,00	0,00
	Totale categoria 11.032.1.02	44.500,00	8.900,00	31.348,34	22.051,66	6.850,22	15.201,44	22.051,66	0,00	0,00
11.032.1.03	Beni di consumo e servizi									
11.032.1.03.101	Spese d'ufficio	10.000,00	541,17	10.000,00	541,17	0,00	541,17	541,17	0,00	0,00
11.032.1.03.103	Spese postali e telegrafiche	1.000,00	0,00	0,00	1.000,00	904,07	95,93	1.000,00	0,00	0,00
11.032.1.03.104	Spese telefoniche e canoni di trasmissione dati	10.000,00	0,00	1.905,36	8.094,64	8.070,14	24,50	8.094,64	0,00	0,00
11.032.1.03.105	Energia elettrica, acqua gas e riscaldamento	6.400,00	0,00	0,00	6.400,00	6.400,00	0,00	6.400,00	0,00	0,00
11.032.1.03.107	Software	0,00	0,00	0,00	0,00	0,00	0,00	0,00	0,00	0,00
11.032.1.03.109	Altri mezzi di trasporto: manutenzione, esercizio e noleggio	0,00	0,00	0,00	0,00	0,00	0,00	0,00	0,00	0,00
11.032.1.03.110	Noleggio apparecchiature	5.370,00	0,00	2.000,00	3.370,00	0,00	3.370,00	3.370,00	0,00	0,00
11.032.1.03.112	Assicurazioni	5.000,00	0,00	0,00	5.000,00	0,00	5.000,00	5.000,00	0,00	0,00
11.032.1.03.124	Altre prestazioni da terzi	45.000,00	34.000,00	35.125,15	43.874,85	6.032,06	37.842,79	43.874,85	0,00	0,00
11.032.1.03.128	Manutenzione ordinaria di immobili di proprietà	50.000,00	0,00	48.094,64	1.905,36	1.905,36	0,00	1.905,36	0,00	0,00
11.032.1.03.131	Manutenzione software	0,00	0,00	0,00	0,00	0,00	0,00	0,00	0,00	0,00
11.032.1.03.134	Trasporti, traslochi e facchinaggi	0,00	0,00	0,00	0,00	0,00	0,00	0,00	0,00	0,00
	Totale categoria 11.032.1.03	132.770,00	34.541,17	97.125,15	70.186,02	23.311,63	46.874,39	70.186,02	0,00	0,00
11.032.1.04	Beni, servizi e prestazioni tecnico-scientifici									
11.032.1.04.102	Materiale di consumo di laboratorio	85.490,40	3.000,00	27.830,39	60.660,01	957,44	59.702,57	60.660,01	0,00	0,00
11.032.1.04.115	Realizzazione, stampa, diffusione e spedizione di pubblicazioni	0,00	134,40	0,00	134,40	134,40	0,00	134,40	0,00	0,00
11.032.1.04.116	Convegni e stampa di atti, mostre ed altre attività di promozione ed immagine	4.000,00	2.376,48	0,00	6.376,48	6.376,48	0,00	6.376,48	0,00	0,00
11.032.1.04.130	Manutenzione di attrezzature tecniche, macchine e strumentazione scientifica	6.000,00	50.000,00	5.000,00	51.000,00	42.841,20	8.158,80	51.000,00	0,00	0,00
11.032.1.04.137	Smaltimento di rifiuti tessili e nocivi	0,00	0,00	0,00	0,00	0,00	0,00	0,00	0,00	0,00
11.032.1.04.144	Acquisizione di servizi bibliografici e di consultazione di periodici on-line	0,00	1.938,85	0,00	1.938,85	0,00	1.938,85	1.938,85	0,00	0,00
11.032.1.04.251	Progetti di ricerca	88.009,60	0,00	41.504,88	46.504,72	0,00	46.504,72	46.504,72	0,00	0,00
	Totale categoria 11.032.1.04	183.500,00	57.449,73	74.335,27	166.614,46	50.309,52	116.304,94	166.614,46	0,00	0,00
11.032.1.05	Dottorati, borse di studio ed assegni di ricerca									
11.032.1.05.121	Assegni per la collaborazione ad attività di ricerca	46.642,40	0,00	27.844,52	18.797,88	12.531,92	6.265,96	18.797,88	0,00	0,00
	Totale categoria 11.032.1.05	46.642,40	0,00	27.844,52	18.797,88	12.531,92	6.265,96	18.797,88	0,00	0,00
11.032.1.06	Oneri tributari									
11.032.1.06.451	Imposte, tasse e tributi vari	1.000,00	0,00	0,00	1.000,00	0,00	1.000,00	1.000,00	0,00	0,00
11.032.1.06.452	Imposta sul valore aggiunto	2.000,00	658,83	320,00	2.338,83	2.338,83	0,00	2.338,83	0,00	0,00
	Totale categoria 11.032.1.06	3.000,00	658,83	320,00	3.338,83	2.338,83	1.000,00	3.338,83	0,00	0,00
	Totale Titolo I	410.412,40	101.549,73	230.973,28	280.988,85	95.342,12	185.646,73	280.988,85	0,00	0,00
11.032.2	Spese di investimento									
11.032.2.01	Opere immobiliari									
11.032.2.01.001	Acquisto, costruzione, ripristino, trasformazione e manutenzione straordinaria di immobili di proprietà	0,00	0,00	0,00	0,00	0,00	0,00	0,00	0,00	0,00
	Totale categoria 11.032.2.01	0,00	0,00	0,00	0,00	0,00	0,00	0,00	0,00	0,00
11.032.2.02	Acquisizione di beni di uso durevole									
11.032.2.02.002	Periodici, opere e materiale bibliografico	3.000,00	2.000,00	1.226,40	3.773,60	0,00	3.773,60	3.773,60	0,00	0,00
11.032.2.02.003	Mobili e arredi	10.000,00	0,00	10.000,00	0,00	0,00	0,00	0,00	0,00	0,00
11.032.2.02.005	Attrezzature tecniche, macchine e strumentazioni scientifiche	32.000,00	30.061,15	28.773,60	33.287,55	1.226,40	32.061,15	33.287,55	0,00	0,00
	Totale categoria 11.032.2.02	45.000,00	32.061,15	40.000,00	37.061,15	1.226,40	35.834,75	37.061,15	0,00	0,00
	Totale Titolo II	45.000,00	32.061,15	40.000,00	37.061,15	1.226,40	35.834,75	37.061,15	0,00	0,00

XVI LEGISLATURA - DISEGNI DI LEGGE E RELAZIONI - DOCUMENTI

Residui a inizio esercizio	GESTIONE DEI RESIDUI PASSIVI					GESTIONE DI CASSA				Totale dei residui passivi al termine dell'esercizio
	Pagati	Rimasti da pagare	Totali	Variazioni		Previsione definitiva	Pagamenti	Differenze rispetto alle previsioni		
				in più	in meno			in più	in meno	
10	11	12	13 = (11 + 12)	14 = (13 - 10)	15 = (10 - 13)	16	17 = (5 + 11)	18 = (17 - 16)	19 = (16 - 17)	20 = (6 + 12)
5.324,77	11.682,90	352,66	12.035,56	6.710,79	0,00	25.100,00	15.133,12	0,00	9.966,88	15.554,10
849,80	0,00	849,80	849,80	0,00	0,00	0,00	3.400,00	3.400,00	0,00	849,80
18.972,18	13.340,36	259,09	13.599,45	0,00	5.372,73	8.500,00	13.340,36	4.840,36	0,00	259,09
25.146,75	25.023,26	1.461,55	26.484,81	6.710,79	5.372,73	33.600,00	31.873,48	8.240,36	9.966,88	16.662,99
635,46	2.042,56	178,77	2.221,33	1.585,87	0,00	7.400,00	2.042,56	0,00	5.357,44	719,94
113,84	113,65	0,19	113,84	0,00	0,00	700,00	1.017,72	317,72	0,00	96,12
0,00	1.159,40	840,60	2.000,00	2.000,00	0,00	0,00	9.229,54	9.229,54	0,00	865,10
0,00	4.630,00	0,00	4.630,00	4.630,00	0,00	0,00	11.030,00	11.030,00	0,00	0,00
5.322,39	2.448,35	2.224,43	4.672,78	0,00	649,61	0,00	2.448,35	2.448,35	0,00	2.224,43
208,96	203,52	5,44	208,96	0,00	0,00	0,00	203,52	203,52	0,00	5,44
1.742,81	931,92	810,89	1.742,81	0,00	0,00	3.800,00	931,92	0,00	2.868,08	4.180,89
47,76	0,00	47,76	47,76	0,00	0,00	3.500,00	0,00	0,00	3.500,00	5.047,76
13.484,22	1.280,10	12.749,65	14.029,75	545,53	0,00	40.200,00	7.312,16	0,00	32.887,84	50.592,44
6.176,54	939,89	606,65	1.546,54	0,00	4.630,00	0,00	2.845,25	2.845,25	0,00	606,65
445,87	0,00	445,87	445,87	0,00	0,00	0,00	0,00	0,00	0,00	445,87
1,70	1.498,10	3,60	1.501,70	1.500,00	0,00	0,00	1.498,10	1.498,10	0,00	3,60
28.179,55	15.247,49	17.913,85	33.161,34	10.261,40	5.279,61	55.600,00	38.559,12	27.572,48	44.613,36	64.788,24
14.901,28	8.438,85	12.219,74	20.658,59	5.757,31	0,00	19.600,00	9.396,29	0,00	10.203,71	71.922,31
5.285,10	3.717,92	2.613,75	6.331,67	1.046,57	0,00	300,00	3.852,32	3.552,32	0,00	2.613,75
3.000,00	0,00	0,00	0,00	0,00	3.000,00	7.800,00	6.376,48	0,00	1.423,52	0,00
233,26	233,26	0,00	233,26	0,00	0,00	62.500,00	43.074,46	0,00	19.425,54	8.158,80
196,50	0,00	196,50	196,50	0,00	0,00	0,00	0,00	0,00	0,00	196,50
0,00	2.686,60	13,40	2.700,00	2.700,00	0,00	1.700,00	2.686,60	986,60	0,00	1.952,25
0,00	0,00	1.321,49	1.321,49	1.321,49	0,00	74.900,00	0,00	0,00	74.900,00	47.826,21
23.616,14	15.076,63	16.364,88	31.441,51	10.825,37	3.000,00	166.800,00	65.386,15	4.538,92	105.952,77	132.669,82
6.300,00	11.096,82	1,83	11.098,65	4.798,65	0,00	32.000,00	23.628,74	0,00	8.371,26	6.267,79
6.300,00	11.096,82	1,83	11.098,65	4.798,65	0,00	32.000,00	23.628,74	0,00	8.371,26	6.267,79
265,12	97,01	168,11	265,12	0,00	0,00	500,00	97,01	0,00	402,99	1.168,11
1.600,00	0,00	0,00	0,00	0,00	1.600,00	1.100,00	2.338,83	1.238,83	0,00	0,00
1.865,12	97,01	168,11	265,12	0,00	1.600,00	1.600,00	2.435,84	1.238,83	402,99	1.168,11
85.107,56	66.541,21	35.910,22	102.451,43	32.596,21	15.252,34	289.600,00	161.883,33	41.590,59	169.307,26	221.556,95
5.854,58	5.854,58	0,00	5.854,58	0,00	0,00	0,00	5.854,58	5.854,58	0,00	0,00
5.854,58	5.854,58	0,00	5.854,58	0,00	0,00	0,00	5.854,58	5.854,58	0,00	0,00
10.157,87	5.823,88	1.020,53	6.844,41	0,00	3.313,46	0,00	5.823,88	5.823,88	0,00	4.794,13
170,16	0,00	970,16	970,16	800,00	0,00	0,00	0,00	0,00	0,00	970,16
2.849,76	2.773,03	3.270,64	6.043,67	3.193,91	0,00	0,00	3.999,43	3.999,43	0,00	35.331,79
13.177,79	8.596,91	5.261,33	13.858,24	3.993,91	3.313,46	0,00	9.823,31	9.823,31	0,00	41.096,08
19.032,37	14.451,49	5.261,33	19.712,82	3.993,91	3.313,46	0,00	15.677,89	15.677,89	0,00	41.096,08

XVI LEGISLATURA - DISEGNI DI LEGGE E RELAZIONI - DOCUMENTI

Residui a inizio esercizio	GESTIONE DEI RESIDUI PASSIVI					GESTIONE DI CASSA				Totale dei residui passivi al termine dell'esercizio
	Pagati	Rimasti da pagare	Totali	Variazioni		Previsione definitiva	Pagamenti	Differenze rispetto alle previsioni		
				in più	in meno			in più	in meno	
10	11	12	13 = (11 + 12)	14 = (13 - 10)	15 = (10 - 13)	16	17 = (5 + 11)	18 = (17 - 16)	19 = (16 - 17)	20 = (6 + 12)
104.139,93	80.992,70	41.171,55	122.164,25	36.590,12	18.565,80	289.600,00	177.561,22	57.268,48	169.307,26	262.653,03
4.953,01	3.477,96	1.388,97	4.866,93	0,00	86,08	5.100,00	3.477,96	0,00	1.622,04	1.427,98
4.953,01	3.477,96	1.388,97	4.866,93	0,00	86,08	5.100,00	3.477,96	0,00	1.622,04	1.427,98
0,00	0,00	0,00	0,00	0,00	0,00	4.200,00	6.000,00	1.800,00	0,00	0,00
0,00	0,00	0,00	0,00	0,00	0,00	4.200,00	6.000,00	1.800,00	0,00	0,00
5.322,75	4.807,49	1.743,36	6.550,85	1.228,10	0,00	21.700,00	4.807,49	0,00	16.892,51	5.224,35
156,00	18,00	138,00	156,00	0,00	0,00	0,00	18,00	18,00	0,00	138,00
6.593,60	0,00	6.593,60	6.593,60	0,00	0,00	6.000,00	0,00	0,00	6.000,00	6.593,60
3.365,65	2.786,40	0,00	2.786,40	0,00	579,25	5.000,00	7.203,60	2.203,60	0,00	0,00
562,77	0,00	0,00	0,00	0,00	562,77	1.300,00	0,00	0,00	1.300,00	0,00
16.000,77	7.611,89	8.474,96	16.086,85	1.228,10	1.142,02	34.000,00	12.029,09	2.221,60	24.192,51	11.955,95
257,75	0,00	257,75	257,75	0,00	0,00	0,00	0,00	0,00	0,00	257,75
257,75	0,00	257,75	257,75	0,00	0,00	0,00	0,00	0,00	0,00	257,75
21.211,53	11.089,85	10.121,68	21.211,53	1.228,10	1.228,10	43.300,00	21.507,05	4.021,60	25.814,55	13.641,68
1.629,00	0,00	1.629,00	1.629,00	0,00	0,00	0,00	3.600,00	3.600,00	0,00	1.629,00
1.629,00	0,00	1.629,00	1.629,00	0,00	0,00	0,00	3.600,00	3.600,00	0,00	1.629,00
1.629,00	0,00	1.629,00	1.629,00	0,00	0,00	0,00	3.600,00	3.600,00	0,00	1.629,00
22.840,53	11.089,85	11.750,68	22.840,53	1.228,10	1.228,10	43.300,00	25.107,05	7.621,60	25.814,55	15.270,68
0,42	0,00	0,42	0,42	0,00	0,00	0,00	0,00	0,00	0,00	0,42
0,42	0,00	0,42	0,42	0,00	0,00	0,00	0,00	0,00	0,00	0,42
0,42	0,00	0,42	0,42	0,00	0,00	0,00	0,00	0,00	0,00	0,42
0,42	0,00	0,42	0,42	0,00	0,00	0,00	0,00	0,00	0,00	0,42
42,65	42,65	0,00	42,65	0,00	0,00	0,00	42,65	42,65	0,00	0,00
42,65	42,65	0,00	42,65	0,00	0,00	0,00	42,65	42,65	0,00	0,00
42,65	42,65	0,00	42,65	0,00	0,00	0,00	42,65	42,65	0,00	0,00
42,65	42,65	0,00	42,65	0,00	0,00	0,00	42,65	42,65	0,00	0,00

XVI LEGISLATURA - DISEGNI DI LEGGE E RELAZIONI - DOCUMENTI

Residui a inizio esercizio	GESTIONE DEI RESIDUI PASSIVI					GESTIONE DI CASSA				Totale dei residui passivi al termine dell'esercizio
	Pagati	Rimasti da pagare	Totali	Variazioni		Previsione definitiva	Pagamenti	Differenze rispetto alle previsioni		
				In più	In meno			in più	in meno	
10	11	12	13 = (11 + 12)	14 = (13 - 10)	15 = (10 - 13)	16	17 = (5 + 11)	18 = (17 - 16)	19 = (16 - 17)	20 = (6 + 12)
309,69	199,20	110,49	309,69	0,00	0,00	0,00	199,20	199,20	0,00	110,49
309,69	199,20	110,49	309,69	0,00	0,00	0,00	199,20	199,20	0,00	110,49
309,69	199,20	110,49	309,69	0,00	0,00	0,00	199,20	199,20	0,00	110,49
309,69	199,20	110,49	309,69	0,00	0,00	0,00	199,20	199,20	0,00	110,49
320,00	310,98	0,00	310,98	0,00	9,02	0,00	310,98	310,98	0,00	0,00
0,00	0,00	0,00	0,00	0,00	0,00	500,00	314,03	0,00	185,97	222,73
320,00	310,98	0,00	310,98	0,00	9,02	500,00	625,01	310,98	185,97	222,73
206,85	276,77	0,00	276,77	69,92	0,00	0,00	404,77	404,77	0,00	0,00
0,00	0,00	0,00	0,00	0,00	0,00	0,00	32,00	32,00	0,00	0,00
0,00	0,00	0,00	0,00	0,00	0,00	100,00	69,58	0,00	30,42	2,42
383,61	383,61	0,02	383,63	0,02	0,00	209,00	737,12	537,12	0,00	23,47
0,00	146,33	0,00	146,33	146,33	0,00	0,00	146,33	146,33	0,00	0,00
704,43	558,10	0,00	558,10	0,00	146,33	300,00	598,54	298,54	0,00	53,00
0,00	0,00	0,00	0,00	0,00	0,00	0,00	32,00	32,00	0,00	0,00
0,00	0,00	0,00	0,00	0,00	0,00	300,00	426,00	126,00	0,00	360,56
1.294,89	1.364,81	0,02	1.364,83	216,27	146,33	900,00	2.446,34	1.576,76	30,42	439,45
40,50	40,50	0,00	40,50	0,00	0,00	0,00	40,50	40,50	0,00	0,00
0,00	1.943,78	0,00	1.943,78	1.943,78	0,00	0,00	1.943,78	1.943,78	0,00	0,00
222,38	142,14	10,30	152,44	0,00	69,94	0,00	142,14	142,14	0,00	10,30
0,00	0,00	0,00	0,00	0,00	0,00	0,00	21,00	21,00	0,00	0,00
0,00	29,49	20,51	50,00	50,00	0,00	0,00	29,49	29,49	0,00	20,51
262,88	2.155,91	30,81	2.186,72	1.993,78	69,94	0,00	2.176,91	2.176,91	0,00	30,81
1.557,64	16.711,10	12.711,78	29.422,88	27.865,24	0,00	0,00	16.711,10	16.711,10	0,00	12.711,78
1.557,64	16.711,10	12.711,78	29.422,88	27.865,24	0,00	0,00	16.711,10	16.711,10	0,00	12.711,78
3.435,41	20.542,80	12.742,61	33.285,41	30.075,29	225,29	1.400,00	21.959,36	20.775,75	216,39	13.404,77
1.907,63	1.477,58	380,05	1.857,63	0,00	50,00	0,00	1.477,58	1.477,58	0,00	1.113,05
14,40	14,40	0,00	14,40	0,00	0,00	0,00	14,40	14,40	0,00	0,00
1.922,03	1.491,98	380,05	1.872,03	0,00	50,00	0,00	1.491,98	1.491,98	0,00	1.113,05
1.922,03	1.491,98	380,05	1.872,03	0,00	50,00	0,00	1.491,98	1.491,98	0,00	1.113,05
5.357,44	22.034,78	13.122,66	35.157,44	30.075,29	275,29	1.400,00	23.451,34	22.267,73	216,39	14.517,82

XVI LEGISLATURA – DISEGNI DI LEGGE E RELAZIONI - DOCUMENTI

Residui a inizio esercizio	GESTIONE DEI RESIDUI PASSIVI					GESTIONE DI CASSA				Totale dei residui passivi al termine dell'esercizio
	Pagati	Rimasti da pagare	Totali	Variazioni		Previsione definitiva	Pagamenti	Differenze rispetto alle previsioni		
				in più	in meno			in più	in meno	
10	11	12	13 = (11 + 12)	14 = (13 - 10)	15 = (10 - 13)	16	17 = (5 + 11)	18 = (17 - 16)	19 = (16 - 17)	20 = (6 + 12)
5.000,00	2.628,73	2.371,27	5.000,00	0,00	0,00	2.100,00	5.743,42	3.643,42	0,00	2.404,64
57,60	0,00	57,60	57,60	0,00	0,00	0,00	0,00	0,00	0,00	57,60
0,00	0,00	0,00	0,00	0,00	0,00	0,00	52,55	52,55	0,00	0,00
1.538,35	899,05	0,00	899,05	0,00	639,30	0,00	7.007,80	7.007,80	0,00	1.668,74
6.595,95	3.527,78	2.428,87	5.956,65	0,00	639,30	2.100,00	12.803,77	10.703,77	0,00	4.130,98
774,89	4.995,53	779,36	5.774,89	5.000,00	0,00	400,00	5.768,00	5.368,00	0,00	834,55
2,73	0,00	0,00	0,00	0,00	2,73	300,00	274,75	0,00	25,25	0,00
167,78	134,43	0,00	134,43	0,00	33,35	4.000,00	1.394,07	0,00	2.605,93	231,97
13.162,10	13.127,16	0,00	13.127,16	0,00	34,94	31.900,00	28.441,37	0,00	3.458,63	402,33
0,00	0,00	0,00	0,00	0,00	0,00	600,00	212,11	0,00	387,89	0,00
26,43	26,43	0,00	26,43	0,00	0,00	1.000,00	377,54	0,00	622,46	2,41
0,00	0,00	0,00	0,00	0,00	0,00	800,00	127,99	0,00	672,01	177,90
0,00	0,00	0,00	0,00	0,00	0,00	3.600,00	5.152,20	1.552,20	0,00	0,00
0,00	0,00	0,00	0,00	0,00	0,00	0,00	565,64	565,64	0,00	0,00
0,00	0,00	0,00	0,00	0,00	0,00	0,00	0,00	0,00	0,00	0,00
0,00	0,00	0,00	0,00	0,00	0,00	0,00	0,00	0,00	0,00	0,00
5.000,00	18.688,05	10.006,91	28.694,96	23.694,96	0,00	3.200,00	22.876,98	19.676,98	0,00	10.411,56
0,00	0,00	0,00	0,00	0,00	0,00	9.200,00	8.052,44	0,00	1.147,56	4.947,56
830,84	645,83	266,42	912,25	81,41	0,00	0,00	2.418,98	2.418,98	0,00	833,27
93,00	11,59	0,00	11,59	0,00	81,41	0,00	11,59	11,59	0,00	0,00
0,00	0,00	0,00	0,00	0,00	0,00	0,00	0,00	0,00	0,00	0,00
665,01	665,01	0,00	665,01	0,00	0,00	0,00	1.341,91	1.341,91	0,00	489,73
173,60	0,00	0,00	0,00	0,00	173,60	0,00	0,00	0,00	0,00	33,66
1.401,83	1.108,42	0,00	1.108,42	0,00	293,41	0,00	6.655,10	6.655,10	0,00	1.170,27
557,90	557,90	0,00	557,90	0,00	0,00	0,00	14.478,47	14.478,47	0,00	927,37
22.856,11	39.960,35	11.052,69	51.013,04	28.776,37	619,44	55.000,00	98.149,14	52.068,87	8.919,73	20.462,58
16.728,17	10.888,50	4.664,15	15.552,65	0,00	1.175,52	500,00	11.488,50	10.988,50	0,00	4.664,15
36,81	35,09	0,00	35,09	0,00	1,72	0,00	731,53	731,53	0,00	0,00
13.500,00	8.500,00	5.000,00	13.500,00	0,00	0,00	0,00	8.500,00	8.500,00	0,00	5.000,00
49.111,63	31.788,00	12,00	31.800,00	0,00	17.311,63	0,00	31.788,00	31.788,00	0,00	12,00
282,53	284,25	0,00	284,25	1,72	0,00	0,00	284,25	284,25	0,00	0,00
243,50	1.302,94	0,00	1.302,94	1.059,44	0,00	1.900,00	5.131,47	3.231,47	0,00	0,00
268,07	268,07	0,00	268,07	0,00	0,00	0,00	1.328,63	1.328,63	0,00	0,00
80.170,71	53.066,85	9.676,15	62.743,00	1.061,16	18.488,87	2.400,00	59.252,38	56.852,38	0,00	9.676,15
48.772,78	35.807,26	1.582,19	37.389,45	0,00	11.383,33	7.700,00	35.807,26	28.107,26	0,00	1.582,19
48.772,78	35.807,26	1.582,19	37.389,45	0,00	11.383,33	7.700,00	35.807,26	28.107,26	0,00	1.582,19
0,00	0,00	0,00	0,00	0,00	0,00	0,00	565,64	565,64	0,00	0,00
600,00	600,00	0,00	600,00	0,00	0,00	0,00	600,00	600,00	0,00	0,00
600,00	600,00	0,00	600,00	0,00	0,00	0,00	1.165,64	1.165,64	0,00	0,00
158.995,55	132.962,24	24.739,90	157.702,14	29.837,53	31.130,94	67.200,00	207.178,19	148.897,92	8.919,73	35.851,90
0,00	0,00	0,00	0,00	0,00	0,00	0,00	0,00	0,00	0,00	0,00
125,81	125,81	0,00	125,81	0,00	0,00	0,00	125,81	125,81	0,00	0,00

XVI LEGISLATURA – DISEGNI DI LEGGE E RELAZIONI - DOCUMENTI

TITOLI / CATEGORIE		GESTIONE DI COMPETENZA								
		Previsioni				Somme impegnate			Differenze rispetto alle previsioni	
		Previsione iniziale	Variazioni in aumento	Variazioni in diminuzione	Previsione definitiva	Pagate	Rimasti da pagare	Totale impegni	in più	in meno
1	2	3	4 = (1 + 2 - 3)	5	6	7 = (5 + 6)	8 = (7 - 4)	9 = (4 - 7)		
11.071.1.02.065	Corsi di formazione del personale non ricompresi nel programma di cui al CC.C.N.L.	0,00	0,00	0,00	0,00	0,00	0,00	0,00	0,00	
11.071.1.02.069	Mensa	3.450,00	0,00	838,74	2.611,26	2.400,98	210,28	2.611,26	0,00	
	Totale categoria 11.071.1.02	5.434,47	603,65	838,74	5.199,38	4.989,10	210,28	5.199,38	0,00	
	11.071.1.03 Beni di consumo e servizi									
11.071.1.03.101	Spese d'ufficio	2.175,00	0,00	522,28	1.652,72	1.372,49	280,23	1.652,72	0,00	
11.071.1.03.103	Spese postali e telegrafiche	120,00	0,00	0,45	119,55	119,55	0,00	119,55	0,00	
11.071.1.03.104	Spese telefoniche e canoni di trasmissione dati	1.350,00	0,00	556,83	793,17	663,04	130,13	793,17	0,00	
11.071.1.03.105	Energia elettrica, acqua gas e riscaldamento	1.215,00	0,00	41,12	1.173,88	1.173,88	0,00	1.173,88	0,00	
11.071.1.03.107	Software	0,00	305,28	0,00	305,28	305,28	0,00	305,28	0,00	
11.071.1.03.109	Altri mezzi di trasporto: manutenzione, esercizio e noleggio	0,00	7,68	0,00	7,68	7,68	0,00	7,68	0,00	
11.071.1.03.110	Noleggio apparecchiature	350,06	1.032,36	0,00	1.382,42	1.018,35	364,07	1.382,42	0,00	
11.071.1.03.113	Spese di rappresentanza	0,00	50,22	0,00	50,22	50,22	0,00	50,22	0,00	
11.071.1.03.124	Altre prestazioni da terzi	1.982,01	0,00	1.237,46	744,55	744,55	0,00	744,55	0,00	
11.071.1.03.128	Manutenzione ordinaria di immobili di proprietà	870,00	0,00	14,60	855,40	855,40	0,00	855,40	0,00	
11.071.1.03.134	Trasporti, traslochi e facchinaggi	0,00	9,86	0,00	9,86	9,86	0,00	9,86	0,00	
11.071.1.03.135	Vigilanza	180,00	0,00	30,00	150,00	0,00	150,00	150,00	0,00	
11.071.1.03.136	Pulizia	2.004,36	98,30	0,00	2.102,66	1.386,91	715,75	2.102,66	0,00	
	Totale categoria 11.071.1.03	10.246,43	1.503,70	2.402,74	9.347,39	7.707,21	1.640,18	9.347,39	0,00	
	11.071.1.04 Beni, servizi e prestazioni tecnico-scientifici									
11.071.1.04.106	Dispositivi di protezione individuale ed indumenti di lavoro	21,00	0,00	0,92	20,08	10,04	10,04	20,08	0,00	
11.071.1.04.116	Convegni e stampa di atti, mostre ed altre attività di promozione ed immagine	0,00	422,04	0,00	422,04	422,04	0,00	422,04	0,00	
11.071.1.04.119	Contratti d'opera e collaborazioni coordinate e continuative	0,00	0,00	0,00	0,00	0,00	0,00	0,00	0,00	
11.071.1.04.130	Manutenzione di attrezzature tecniche, macchine e strumentazione scientifica	432,00	231,84	0,00	663,84	551,34	112,50	663,84	0,00	
11.071.1.04.137	Smaltimento di rifiuti tossici e nocivi	0,00	34,70	0,00	34,70	34,70	0,00	34,70	0,00	
11.071.1.04.144	Acquisizione di servizi bibliografici e di consultazione di periodici on-line	326,17	157,00	0,00	483,17	483,17	0,00	483,17	0,00	
	Totale categoria 11.071.1.04	779,17	845,58	0,92	1.623,83	1.501,29	122,54	1.623,83	0,00	
	Totale Titolo I	16.460,07	2.952,93	3.242,40	16.170,60	14.197,60	1.973,00	16.170,60	0,00	
	11.071.2 Spese di investimento									
	11.071.2.02 Acquisizione di beni di uso durevole									
11.071.2.02.002	Periodici, opere e materiale bibliografico	2.249,93	0,00	448,53	1.801,40	1.714,35	87,05	1.801,40	0,00	
11.071.2.02.005	Attrezzature tecniche, macchine e strumentazioni scientifiche	0,00	738,00	0,00	738,00	738,00	0,00	738,00	0,00	
	Totale categoria 11.071.2.02	2.249,93	738,00	448,53	2.539,40	2.452,35	87,05	2.539,40	0,00	
	Totale Titolo II	2.249,93	738,00	448,53	2.539,40	2.452,35	87,05	2.539,40	0,00	
	Totale C.d.R. 071	18.710,00	3.690,93	3.690,93	18.710,00	16.649,95	2.060,05	18.710,00	0,00	
	11.073 SCIENZA E TECNOLOGIA DEI MATERIALI CERAMICI									
	11.073.1 Spese correnti									
	11.073.1.02 Spese per il personale									
11.073.1.02.061	Missioni del personale dipendente	6.000,00	3.004,47	787,65	8.216,82	7.057,71	1.159,11	8.216,82	0,00	
11.073.1.02.069	Mensa	5.000,00	0,00	211,20	4.788,80	3.862,84	925,96	4.788,80	0,00	
	Totale categoria 11.073.1.02	11.000,00	3.004,47	998,85	13.005,62	10.920,55	2.085,07	13.005,62	0,00	
	11.073.1.03 Beni di consumo e servizi									
11.073.1.03.101	Spese d'ufficio	1.000,00	0,00	496,10	503,90	3,90	500,00	503,90	0,00	
11.073.1.03.103	Spese postali e telegrafiche	400,00	0,00	400,00	0,00	0,00	0,00	0,00	0,00	
11.073.1.03.104	Spese telefoniche e canoni di trasmissione dati	200,00	0,00	200,00	0,00	0,00	0,00	0,00	0,00	
11.073.1.03.105	Energia elettrica, acqua gas e riscaldamento	8.400,00	0,00	8.400,00	0,00	0,00	0,00	0,00	0,00	

XVI LEGISLATURA - DISEGNI DI LEGGE E RELAZIONI - DOCUMENTI

Residui a inizio esercizio	GESTIONE DEI RESIDUI PASSIVI					GESTIONE DI CASSA				Totale dei residui passivi al termine dell'esercizio
	Pagati	Rimasti da pagare	Totali	Variazioni		Previsione definitiva	Pagamenti	Differenze rispetto alle previsioni		
				in più	in meno			in più	in meno	
10	11	12	13 = (11 + 12)	14 = (13 - 10)	15 = (10 - 13)	16	17 = (5 + 11)	18 = (17 - 16)	19 = (16 - 17)	20 = (6 + 12)
172,80	172,80	0,00	172,80	0,00	0,00	0,00	172,80	172,80	0,00	0,00
0,00	0,00	0,00	0,00	0,00	0,00	2.900,00	2.400,98	0,00	499,02	210,28
172,80	906,31	4.223,20	5.129,51	4.956,71	0,00	4.600,00	5.895,41	1.794,43	499,02	4.433,48
209,30	206,72	2,58	209,30	0,00	0,00	1.000,00	1.579,21	579,21	0,00	282,81
0,00	0,00	0,00	0,00	0,00	0,00	100,00	119,55	19,55	0,00	0,00
0,00	0,00	0,00	0,00	0,00	0,00	1.000,00	663,04	0,00	336,96	130,13
0,00	0,00	0,00	0,00	0,00	0,00	900,00	1.173,88	273,88	0,00	0,00
0,00	0,00	0,00	0,00	0,00	0,00	200,00	305,28	105,28	0,00	0,00
0,00	0,00	0,00	0,00	0,00	0,00	0,00	7,68	7,68	0,00	0,00
373,40	373,40	0,00	373,40	0,00	0,00	500,00	1.391,75	891,75	0,00	364,07
0,00	0,00	0,00	0,00	0,00	0,00	100,00	50,22	0,00	49,78	0,00
1.190,40	1.190,40	0,00	1.190,40	0,00	0,00	500,00	1.934,95	1.434,95	0,00	0,00
0,00	0,00	0,00	0,00	0,00	0,00	600,00	855,40	255,40	0,00	0,00
0,00	0,00	0,00	0,00	0,00	0,00	0,00	9,86	9,86	0,00	0,00
0,00	0,00	0,00	0,00	0,00	0,00	100,00	0,00	0,00	100,00	150,00
284,20	284,20	0,00	284,20	0,00	0,00	1.400,00	1.671,11	271,11	0,00	715,75
2.057,30	2.054,72	2,58	2.057,30	0,00	0,00	6.400,00	9.761,93	3.848,67	486,74	1.642,76
10,71	10,71	0,00	10,71	0,00	0,00	0,00	20,75	20,75	0,00	10,04
12,90	12,90	0,00	12,90	0,00	0,00	400,00	434,94	34,94	0,00	0,00
1.102,40	0,00	368,89	368,89	0,00	733,51	0,00	0,00	0,00	0,00	368,89
0,00	0,00	0,00	0,00	0,00	0,00	400,00	551,34	151,34	0,00	112,50
0,00	0,00	0,00	0,00	0,00	0,00	0,00	34,70	34,70	0,00	0,00
0,00	0,00	0,00	0,00	0,00	0,00	300,00	483,17	183,17	0,00	0,00
1.126,01	23,61	368,89	392,50	0,00	733,51	1.100,00	1.524,90	424,90	0,00	491,43
3.356,11	2.984,64	4.594,67	7.579,31	4.956,71	733,51	12.100,00	17.182,24	6.068,00	985,76	6.567,67
63,83	63,83	0,00	63,83	0,00	0,00	0,00	1.778,18	1.778,18	0,00	87,05
0,00	0,00	0,00	0,00	0,00	0,00	0,00	738,00	738,00	0,00	0,00
63,83	63,83	0,00	63,83	0,00	0,00	0,00	2.516,18	2.516,18	0,00	87,05
63,83	63,83	0,00	63,83	0,00	0,00	0,00	2.516,18	2.516,18	0,00	87,05
3.419,94	3.048,47	4.594,67	7.643,14	4.956,71	733,51	12.100,00	19.698,42	8.584,18	985,76	6.654,72
2.976,27	2.483,39	592,15	3.075,54	99,27	0,00	6.000,00	9.541,10	3.541,10	0,00	1.751,26
0,00	0,00	0,00	0,00	0,00	0,00	4.300,00	3.862,84	0,00	437,16	925,96
2.976,27	2.483,39	592,15	3.075,54	99,27	0,00	10.300,00	13.403,94	3.541,10	437,16	2.677,22
1.726,11	1.250,11	76,00	1.326,11	0,00	400,00	700,00	1.254,01	554,01	0,00	576,00
0,00	12,53	42,65	55,18	55,18	0,00	300,00	12,53	0,00	287,47	42,65
7.000,00	5.844,50	155,50	6.000,00	0,00	1.000,00	100,00	5.844,50	5.744,50	0,00	155,50
0,00	0,00	0,00	0,00	0,00	0,00	4.500,00	0,00	0,00	4.500,00	0,00

XVI LEGISLATURA - DISEGNI DI LEGGE E RELAZIONI - DOCUMENTI

Residui a inizio esercizio	GESTIONE DEI RESIDUI PASSIVI					GESTIONE DI CASSA				Totale dei residui passivi al termine dell'esercizio
	Pagati	Rimasti da pagare	Totali	Variazioni		Previsione definitiva	Pagamenti	Differenze rispetto alle previsioni		
				in più	in meno			in più	in meno	
10	11	12	13 = (11 + 12)	14 = (13 - 10)	15 = (10 - 13)	16	17 = (5 + 11)	18 = (17 - 16)	19 = (16 - 17)	20 = (6 + 12)
2.586,48	2.011,76	0,00	2.011,76	0,00	574,72	4.800,00	4.231,50	0,00	568,50	2.088,00
0,00	0,00	0,00	0,00	0,00	0,00	0,00	1.548,00	1.548,00	0,00	4.663,20
0,00	0,00	0,00	0,00	0,00	0,00	1.900,00	1.178,28	0,00	721,72	1.499,72
0,00	0,00	0,00	0,00	0,00	0,00	2.300,00	0,00	0,00	2.300,00	3.202,00
11.312,59	9.118,90	274,15	9.393,05	55,18	1.974,72	14.600,00	14.068,82	7.846,51	8.377,69	12.227,07
1.114,40	329,93	91,87	421,80	0,00	692,60	5.000,00	479,93	0,00	4.520,07	619,39
550,00	0,00	0,00	0,00	0,00	550,00	0,00	0,00	0,00	0,00	0,00
185,50	0,00	0,00	0,00	0,00	185,50	200,00	0,00	0,00	200,00	721,88
5.001,04	4.362,45	1.638,59	6.001,04	1.000,00	0,00	5.900,00	10.927,76	5.027,76	0,00	1.714,13
1.390,00	787,69	602,31	1.390,00	0,00	0,00	0,00	787,69	787,69	0,00	602,31
0,00	0,00	0,00	0,00	0,00	0,00	0,00	0,00	0,00	0,00	0,00
8.240,94	5.480,07	2.332,77	7.812,84	1.000,00	1.428,10	11.100,00	12.195,38	5.815,45	4.720,07	3.657,71
149,20	938,15	149,20	1.087,35	938,15	0,00	6.600,00	10.337,09	3.737,09	0,00	149,20
149,20	938,15	149,20	1.087,35	938,15	0,00	6.600,00	10.337,09	3.737,09	0,00	149,20
0,00	0,00	0,00	0,00	0,00	0,00	1.400,00	3.275,86	1.875,86	0,00	229,20
0,00	0,00	0,00	0,00	0,00	0,00	1.400,00	3.275,86	1.875,86	0,00	229,20
22.679,00	18.020,51	3.348,27	21.368,78	2.092,60	3.402,82	44.000,00	53.281,09	22.816,01	13.534,92	18.940,40
0,00	579,09	0,00	579,09	579,09	0,00	0,00	659,09	659,09	0,00	0,00
0,00	579,09	0,00	579,09	579,09	0,00	0,00	659,09	659,09	0,00	0,00
0,00	579,09	0,00	579,09	579,09	0,00	0,00	659,09	659,09	0,00	0,00
22.679,00	18.599,60	3.348,27	21.947,87	2.671,69	3.402,82	44.000,00	53.940,18	23.475,10	13.534,92	18.940,40
6.303,30	6.787,68	2.515,62	9.303,30	3.000,00	0,00	4.700,00	7.929,23	3.229,23	0,00	2.515,62
2.700,00	0,00	2.700,00	2.700,00	0,00	0,00	0,00	0,00	0,00	0,00	2.700,00
9.003,30	6.787,68	5.215,62	12.003,30	3.000,00	0,00	4.700,00	7.929,23	3.229,23	0,00	5.215,62
3.664,97	3.862,99	1.916,00	5.778,99	2.114,02	0,00	2.000,00	6.707,99	4.707,99	0,00	1.916,00
0,00	0,00	0,00	0,00	0,00	0,00	2.600,00	3.625,26	1.025,26	0,00	0,00
6.110,62	0,00	6.110,62	6.110,62	0,00	0,00	0,00	0,00	0,00	0,00	6.110,62
0,00	0,00	0,00	0,00	0,00	0,00	500,00	771,37	271,37	0,00	0,00
9.775,59	3.862,99	8.026,62	11.889,61	2.114,02	0,00	5.100,00	11.104,62	6.004,62	0,00	8.026,62
8.004,53	0,00	1.004,53	1.004,53	0,00	7.900,00	2.600,00	0,00	0,00	2.600,00	1.004,53
0,00	0,00	0,00	0,00	0,00	0,00	17.000,00	5.778,81	0,00	11.221,19	6.049,64
13.466,00	12.477,48	1.080,00	13.557,48	91,48	0,00	9.300,00	20.224,37	10.924,37	0,00	3.800,00
21.470,53	12.477,48	2.084,53	14.562,01	91,48	7.000,00	28.900,00	26.003,18	10.924,37	13.821,19	10.854,17

XVI LEGISLATURA - DISEGNI DI LEGGE E RELAZIONI - DOCUMENTI

Residui a inizio esercizio	GESTIONE DEI RESIDUI PASSIVI					GESTIONE DI CASSA				Totale dei residui passivi al termine dell'esercizio
	Pagati	Rimasti da pagare	Totali	Variazioni		Previsione definitiva	Pagamenti	Differenze rispetto alle previsioni		
				in più	in meno			in più	in meno	
10	11	12	13 = (11 + 12)	14 = (13 - 10)	15 = (10 - 13)	16	17 = (5 + 11)	18 = (17 - 16)	19 = (16 - 17)	20 = (6 + 12)
11.585,99	5.713,96	5.872,03	11.585,99	0,00	0,00	103.000,00	5.713,96	0,00	97.286,04	5.872,03
11.585,99	5.713,96	5.872,03	11.585,99	0,00	0,00	103.000,00	5.713,96	0,00	97.286,04	5.872,03
0,00	0,00	0,00	0,00	0,00	0,00	2.500,00	0,00	0,00	2.500,00	0,00
0,00	0,00	0,00	0,00	0,00	0,00	2.500,00	0,00	0,00	2.500,00	0,00
51.835,41	28.842,11	21.198,80	50.040,91	5.205,50	7.000,00	144.200,00	50.750,99	20.158,22	113.607,23	29.968,44
1.600,00	0,00	0,00	0,00	0,00	1.000,00	0,00	0,00	0,00	0,00	1.020,00
0,00	708,47	2.291,53	3.000,00	3.000,00	0,00	0,00	708,47	708,47	0,00	2.291,53
1.000,00	708,47	2.291,53	3.000,00	3.000,00	1.000,00	0,00	708,47	708,47	0,00	3.311,53
1.000,00	708,47	2.291,53	3.000,00	3.000,00	1.000,00	0,00	708,47	708,47	0,00	3.311,53
52.835,41	29.550,58	23.490,33	53.040,91	8.205,50	8.000,00	144.200,00	51.459,46	20.866,69	113.607,23	33.279,97
58.204,27	26.819,78	32.952,02	59.771,80	1.567,53	0,00	44.900,00	45.345,15	445,15	0,00	69.018,18
0,00	0,00	0,00	0,00	0,00	0,00	0,00	12.435,96	12.435,96	0,00	0,00
58.204,27	26.819,78	32.952,02	59.771,80	1.567,53	0,00	44.900,00	57.781,11	12.881,11	0,00	69.018,18
8.243,39	3.494,58	5.433,75	8.928,33	684,94	0,00	9.800,00	4.643,82	0,00	5.156,18	15.750,76
247,85	247,85	0,00	247,85	0,00	0,00	0,00	247,85	247,85	0,00	0,00
5.579,59	6.155,74	73,85	6.229,59	650,00	0,00	1.800,00	6.155,74	4.355,74	0,00	366,45
2.442,09	2.442,09	0,00	2.442,09	0,00	0,00	9.400,00	4.442,09	0,00	4.957,91	0,00
0,00	486,00	0,00	486,00	486,00	0,00	0,00	486,00	486,00	0,00	0,00
67.978,54	30.765,06	54.860,08	85.625,14	17.646,60	0,00	29.000,00	38.799,55	9.799,55	0,00	74.884,55
1.714,00	1.714,00	0,00	1.714,00	0,00	0,00	10.700,00	1.714,00	0,00	8.986,00	14.860,00
0,00	424,80	0,00	424,80	424,80	0,00	0,00	424,80	424,80	0,00	0,00
100,09	100,09	0,00	100,09	0,00	0,00	0,00	100,09	100,09	0,00	0,00
91,44	205,65	33,01	238,66	147,22	0,00	0,00	205,65	205,65	0,00	33,01
1.997,13	1.997,13	0,00	1.997,13	0,00	0,00	0,00	1.997,13	1.997,13	0,00	0,00
88.394,12	48.032,99	60.400,69	108.433,68	20.039,56	0,00	60.700,00	59.216,72	17.616,81	19.100,09	105.894,77
41.466,08	7.439,14	16.194,93	23.634,07	0,00	17.832,01	20.000,00	7.531,38	0,00	12.468,62	101.910,00
420,00	0,00	420,00	420,00	0,00	0,00	0,00	0,00	0,00	0,00	420,00
748,50	547,80	200,70	748,50	0,00	0,00	0,00	1.317,80	1.317,80	0,00	200,70
1.000,00	0,00	0,00	0,00	0,00	1.000,00	0,00	0,00	0,00	0,00	0,00
748,92	487,20	1.490,72	1.977,92	1.229,00	0,00	0,00	487,20	487,20	0,00	1.490,72
0,00	0,00	0,00	0,00	0,00	0,00	10.200,00	0,00	0,00	10.200,00	12.034,04
0,00	0,00	0,00	0,00	0,00	0,00	69.400,00	0,00	0,00	69.400,00	220.958,23
44.383,50	8.474,14	18.306,35	26.780,49	1.229,00	18.832,01	99.600,00	9.336,38	1.805,00	92.068,62	337.013,69
67.320,10	49.197,21	17.217,06	66.414,27	0,00	905,83	151.800,00	61.927,94	0,00	89.872,06	72.180,11
67.320,10	49.197,21	17.217,06	66.414,27	0,00	905,83	151.800,00	61.927,94	0,00	89.872,06	72.180,11

XVI LEGISLATURA - DISEGNI DI LEGGE E RELAZIONI - DOCUMENTI

Residui a inizio esercizio	GESTIONE DEI RESIDUI PASSIVI					GESTIONE DI CASSA				Totale dei residui passivi al termine dell'esercizio
	Pagati	Rimasti da pagare	Totali	Variazioni		Previsione definitiva	Pagamenti	Differenze rispetto alle previsioni		
				in più	in meno			in più	in meno	
10	11	12	13 = (11 + 12)	14 = (13 - 10)	15 = (10 - 13)	16	17 = (5 + 11)	18 = (17 - 16)	19 = (16 - 17)	20 = (6 + 12)
1.354,43	317,39	0,00	317,39	0,00	1.037,04	3.700,00	7.805,31	4.105,31	0,00	15.367,33
1.354,43	317,39	0,00	317,39	0,00	1.037,04	3.700,00	7.805,31	4.105,31	0,00	15.367,33
259.656,42	132.841,51	128.876,12	261.717,63	22.836,09	20.774,88	360.700,00	196.067,46	36.408,23	201.040,77	599.474,08
104,11	112,13	1,87	114,00	9,89	0,00	0,00	112,13	112,13	0,00	1,87
20.916,70	6.194,20	12.651,40	18.845,60	0,00	2.071,10	0,00	6.194,20	6.194,20	0,00	12.651,40
21.020,81	6.306,33	12.653,27	18.959,60	9,89	2.071,10	0,00	6.306,33	6.306,33	0,00	12.653,27
21.020,81	6.306,33	12.653,27	18.959,60	9,89	2.071,10	0,00	6.306,33	6.306,33	0,00	12.653,27
280.677,23	139.147,84	141.529,39	280.677,23	22.845,98	22.845,98	360.700,00	202.373,79	42.714,56	201.040,77	612.127,35
1.739,84	0,00	1.739,84	1.739,84	0,00	0,00	0,00	0,00	0,00	0,00	1.755,97
2.043,58	2.043,58	0,00	2.043,58	0,00	0,00	0,00	2.043,58	2.043,58	0,00	0,00
0,00	0,00	0,00	0,00	0,00	0,00	200,00	232,40	32,40	0,00	0,00
3.783,42	2.043,58	1.739,84	3.783,42	0,00	0,00	200,00	2.275,98	2.075,98	0,00	1.755,97
2.814,42	1.506,42	0,00	1.506,42	0,00	1.308,00	0,00	1.550,34	1.550,34	0,00	0,00
0,00	0,00	0,00	0,00	0,00	0,00	0,00	17,55	17,55	0,00	0,00
0,00	0,00	0,00	0,00	0,00	0,00	100,00	178,49	78,49	0,00	0,00
0,00	0,00	0,00	0,00	0,00	0,00	400,00	0,00	0,00	400,00	562,76
0,00	0,00	0,00	0,00	0,00	0,00	0,00	9,02	9,02	0,00	0,00
0,00	0,00	0,00	0,00	0,00	0,00	0,00	0,00	0,00	0,00	45,29
1.371,47	0,00	1.371,47	1.371,47	0,00	0,00	0,00	0,00	0,00	0,00	1.371,47
0,00	0,00	0,00	0,00	0,00	0,00	100,00	118,92	18,92	0,00	0,00
0,00	0,00	0,00	0,00	0,00	0,00	800,00	0,00	0,00	800,00	0,00
0,00	1.308,00	0,00	1.308,00	1.308,00	0,00	700,00	1.993,00	1.293,00	0,00	1.906,72
4.185,89	2.814,42	1.371,47	4.185,89	1.308,00	1.308,00	2.100,00	3.867,32	2.967,32	1.200,00	3.886,24
80,12	0,00	80,12	80,12	0,00	0,00	0,00	7,22	7,22	0,00	80,12
74,94	74,94	0,00	74,94	0,00	0,00	0,00	74,94	74,94	0,00	0,00
0,00	0,00	0,00	0,00	0,00	0,00	0,00	15,35	15,35	0,00	0,00
0,00	0,00	0,00	0,00	0,00	0,00	0,00	0,00	0,00	0,00	1,23
860,50	0,00	860,50	860,50	0,00	0,00	0,00	0,00	0,00	0,00	860,50
1.015,56	74,94	940,62	1.015,56	0,00	0,00	0,00	97,51	97,51	0,00	941,85
5.243,71	108,00	2.135,71	2.243,71	0,00	3.000,00	0,00	108,00	108,00	0,00	2.135,71
5.243,71	108,00	2.135,71	2.243,71	0,00	3.000,00	0,00	108,00	108,00	0,00	2.135,71
14.228,58	5.040,94	6.187,64	11.228,58	1.308,00	4.308,00	2.300,00	6.348,81	5.248,81	1.200,00	8.719,77
0,00	0,00	0,00	0,00	0,00	0,00	0,00	0,00	0,00	0,00	0,00
2.024,00	2.721,46	2.302,54	5.024,00	3.000,00	0,00	0,00	2.721,46	2.721,46	0,00	2.302,54
2.024,00	2.721,46	2.302,54	5.024,00	3.000,00	0,00	0,00	2.721,46	2.721,46	0,00	2.302,54

XVI LEGISLATURA - DISEGNI DI LEGGE E RELAZIONI - DOCUMENTI

TITOLI / CATEGORIE		GESTIONE DI COMPETENZA								
		Previsioni				Somme impegnate			Differenze rispetto alle previsioni	
Codice	Denominazione	Previsione iniziale	Variazioni in aumento	Variazioni in diminuzione	Previsione definitiva	Pagate	Rimasti da pagare	Totale impegni	in più	in meno
		1	2	3	4 = (1 + 2 - 3)	5	6	7 = (5 + 6)	8 = (7 - 4)	9 = (4 - 7)
	Totale Titolo II	418,45	0,00	418,45	0,00	0,00	0,00	0,00	0,00	0,00
	Totale C.d.R. 078	3.840,00	1.565,83	1.565,83	3.840,00	1.307,87	2.532,13	3.840,00	0,00	0,00
	11.080 SCIENZE MARINE									
	11.080.1 Spese correnti									
	11.080.1.02 Spese per il personale									
11.080.1.02.061	Missioni del personale dipendente	2.000,00	0,00	320,00	1.680,00	779,33	900,67	1.680,00	0,00	0,00
11.080.1.02.069	Mensa	1.000,00	0,00	0,00	1.000,00	1.000,00	0,00	1.000,00	0,00	0,00
	Totale categoria 11.080.1.02	3.000,00	0,00	320,00	2.680,00	1.779,33	900,67	2.680,00	0,00	0,00
	11.080.1.03 Beni di consumo e servizi									
11.080.1.03.101	Spese d'ufficio	0,00	0,00	0,00	0,00	0,00	0,00	0,00	0,00	0,00
11.080.1.03.104	Spese telefoniche e canoni di trasmissione dati	320,00	0,00	0,00	320,00	242,00	78,00	320,00	0,00	0,00
11.080.1.03.105	Energia elettrica, acqua gas e riscaldamento	17.549,00	166,00	0,00	17.715,00	90,00	17.625,00	17.715,00	0,00	0,00
11.080.1.03.107	Software	2.500,00	320,00	0,00	2.820,00	0,00	2.820,00	2.820,00	0,00	0,00
11.080.1.03.135	Vigilanza	10.431,00	0,00	0,00	10.431,00	0,00	10.431,00	10.431,00	0,00	0,00
	Totale categoria 11.080.1.03	30.800,00	486,00	0,00	31.286,00	332,00	30.954,00	31.286,00	0,00	0,00
	11.080.1.04 Beni, servizi e prestazioni tecnico-scientifici									
11.080.1.04.102	Materiale di consumo di laboratorio	500,00	0,00	0,00	500,00	486,00	14,00	500,00	0,00	0,00
11.080.1.04.130	Manutenzione di attrezzature tecniche, macchine e strumentazione scientifica	1.000,00	0,00	166,00	834,00	834,00	0,00	834,00	0,00	0,00
	Totale categoria 11.080.1.04	1.500,00	0,00	166,00	1.334,00	1.320,00	14,00	1.334,00	0,00	0,00
	11.080.1.05 Dottorati, borse di studio ed assegni di ricerca									
11.080.1.05.121	Assegni per la collaborazione ad attività di ricerca	0,00	0,00	0,00	0,00	0,00	0,00	0,00	0,00	0,00
	Totale categoria 11.080.1.05	0,00	0,00	0,00	0,00	0,00	0,00	0,00	0,00	0,00
	Totale Titolo I	35.300,00	486,00	486,00	35.300,00	3.431,33	31.868,67	35.300,00	0,00	0,00
	11.080.2 Spese di investimento									
	11.080.2.02 Acquisizione di beni di uso durevole									
11.080.2.02.005	Attrezzature tecniche, macchine e strumentazioni scientifiche	0,00	0,00	0,00	0,00	0,00	0,00	0,00	0,00	0,00
	Totale categoria 11.080.2.02	0,00	0,00	0,00	0,00	0,00	0,00	0,00	0,00	0,00
	Totale Titolo II	0,00	0,00	0,00	0,00	0,00	0,00	0,00	0,00	0,00
	Totale C.d.R. 080	35.300,00	486,00	486,00	35.300,00	3.431,33	31.868,67	35.300,00	0,00	0,00
	11.082 SINTESI ORGANICA E LA FOTOREATTIVITA'									
	11.082.1 Spese correnti									
	11.082.1.02 Spese per il personale									
11.082.1.02.061	Missioni del personale dipendente	0,00	3.625,00	0,00	3.625,00	0,00	3.625,00	3.625,00	0,00	0,00
11.082.1.02.069	Mensa	1.868,00	3.800,00	0,00	5.668,00	4.828,06	839,94	5.668,00	0,00	0,00
	Totale categoria 11.082.1.02	1.868,00	7.425,00	0,00	9.293,00	4.828,06	4.464,94	9.293,00	0,00	0,00
	11.082.1.03 Beni di consumo e servizi									
11.082.1.03.101	Spese d'ufficio	0,00	8.187,91	0,00	8.187,91	0,00	8.187,91	8.187,91	0,00	0,00
11.082.1.03.104	Spese telefoniche e canoni di trasmissione dati	590,00	625,00	0,00	1.215,00	590,00	625,00	1.215,00	0,00	0,00
11.082.1.03.105	Energia elettrica, acqua gas e riscaldamento	11.037,00	0,00	0,00	11.037,00	9.298,00	1.739,00	11.037,00	0,00	0,00
11.082.1.03.107	Software	0,00	4.000,00	0,00	4.000,00	0,00	4.000,00	4.000,00	0,00	0,00
11.082.1.03.124	Altre prestazioni da terzi	0,00	0,00	0,00	0,00	0,00	0,00	0,00	0,00	0,00
11.082.1.03.133	Giardinaggio	0,00	0,00	0,00	0,00	0,00	0,00	0,00	0,00	0,00
11.082.1.03.135	Vigilanza	1.070,00	0,00	0,00	1.070,00	1.070,00	0,00	1.070,00	0,00	0,00
11.082.1.03.136	Pulizia	2.093,00	3.933,19	0,00	6.026,19	5.042,16	984,03	6.026,19	0,00	0,00

XVI LEGISLATURA - DISEGNI DI LEGGE E RELAZIONI - DOCUMENTI

Residui a inizio esercizio	GESTIONE DEI RESIDUI PASSIVI					GESTIONE DI CASSA				Totale dei residui passivi al termine dell'esercizio
	Pagati	Rimasti da pagare	Totali	Variazioni		Previsione definitiva	Pagamenti	Differenze rispetto alle previsioni		
				in più	in meno			in più	in meno	
10	11	12	13 = (11 + 12)	14 = (13 - 10)	15 = (10 - 13)	16	17 = (5 + 11)	18 = (17 - 16)	19 = (16 - 17)	20 = (6 + 12)
2.024,00	2.721,46	2.302,54	5.024,00	3.000,00	0,00	0,00	2.721,46	2.721,46	0,00	2.302,54
16.252,58	7.762,40	8.490,18	16.252,58	4.308,00	4.308,00	2.300,00	9.070,27	7.970,27	1.200,00	11.022,31
0,00	0,00	0,00	0,00	0,00	0,00	1.700,00	779,33	0,00	920,67	900,67
1.050,00	1.050,00	0,00	1.050,00	0,00	0,00	900,00	2.050,00	1.150,00	0,00	0,00
1.050,00	1.050,00	0,00	1.050,00	0,00	0,00	2.600,00	2.829,33	1.150,00	920,67	900,67
1.480,00	0,00	0,00	0,00	0,00	1.480,00	0,00	0,00	0,00	0,00	0,00
0,00	0,00	0,00	0,00	0,00	0,00	200,00	242,00	42,00	0,00	78,00
4.572,91	4.572,91	0,00	4.572,91	0,00	0,00	12.400,00	4.662,91	0,00	7.737,09	17.625,00
0,00	0,00	0,00	0,00	0,00	0,00	1.800,00	0,00	0,00	1.800,00	2.820,00
0,00	0,00	0,00	0,00	0,00	0,00	7.400,00	0,00	0,00	7.400,00	10.431,00
6.052,91	4.572,91	0,00	4.572,91	0,00	1.480,00	21.800,00	4.904,91	42,00	16.937,09	30.954,00
7.020,00	0,00	0,00	0,00	0,00	7.020,00	400,00	486,00	86,00	0,00	14,00
4.491,68	4.197,04	134,64	4.331,68	0,00	160,00	900,00	5.031,04	4.131,04	0,00	134,64
11.511,68	4.197,04	134,64	4.331,68	0,00	7.180,00	1.300,00	5.517,04	4.217,04	0,00	148,64
11.681,34	11.404,51	0,01	11.404,52	0,00	276,82	0,00	11.404,51	11.404,51	0,00	0,01
11.681,34	11.404,51	0,01	11.404,52	0,00	276,82	0,00	11.404,51	11.404,51	0,00	0,01
30.295,93	21.224,46	134,65	21.359,11	0,00	8.936,82	25.700,00	24.655,79	16.813,55	17.857,76	32.003,32
1.800,00	1.484,60	0,00	1.484,60	0,00	315,40	0,00	1.484,60	1.484,60	0,00	0,00
1.800,00	1.484,60	0,00	1.484,60	0,00	315,40	0,00	1.484,60	1.484,60	0,00	0,00
1.800,00	1.484,60	0,00	1.484,60	0,00	315,40	0,00	1.484,60	1.484,60	0,00	0,00
32.095,93	22.709,06	134,65	22.843,71	0,00	9.252,22	25.700,00	26.140,39	18.298,15	17.857,76	32.003,32
0,00	1.068,00	0,00	1.068,00	1.068,00	0,00	1.700,00	1.068,00	0,00	632,00	3.625,00
0,00	0,00	0,00	0,00	0,00	0,00	10.400,00	4.828,06	0,00	5.571,94	839,94
0,00	1.068,00	0,00	1.068,00	1.068,00	0,00	12.100,00	5.896,06	0,00	6.203,94	4.464,94
1.195,83	2.811,42	99,30	2.910,72	1.714,89	0,00	3.500,00	2.811,42	0,00	688,58	8.287,21
864,97	975,09	0,00	975,09	110,12	0,00	900,00	1.565,09	655,09	0,00	625,00
3.205,09	4.405,09	0,00	4.405,09	1.200,00	0,00	0,00	13.703,09	13.703,09	0,00	1.739,00
1.935,20	607,97	0,00	607,97	0,00	1.327,23	0,00	607,97	607,97	0,00	4.000,00
4.714,00	3.514,00	0,00	3.514,00	0,00	1.200,00	0,00	3.514,00	3.514,00	0,00	0,00
8,36	8,36	0,00	8,36	0,00	0,00	0,00	8,36	8,36	0,00	0,00
0,00	0,00	0,00	0,00	0,00	0,00	800,00	1.070,00	270,00	0,00	0,00
0,00	0,00	0,00	0,00	0,00	0,00	1.500,00	5.042,16	3.542,16	0,00	984,03

XVI LEGISLATURA - DISEGNI DI LEGGE E RELAZIONI - DOCUMENTI

Residui a inizio esercizio	GESTIONE DEI RESIDUI PASSIVI					GESTIONE DI CASSA				Totale dei residui passivi al termine dell'esercizio
	Pagati	Rimasti da pagare	Totali	Variazioni		Previsione definitiva	Pagamenti	Differenze rispetto alle previsioni		
				In più	In meno			In più	In meno	
10	11	12	13 = (11 + 12)	14 = (13 - 10)	15 = (10 - 13)	16	17 = (5 + 11)	18 = (17 - 16)	19 = (16 - 17)	20 = (6 + 12)
11.923,45	12.321,93	99,30	12.421,23	3.025,01	2.527,23	6.700,00	28.322,09	22.310,67	688,58	15.635,24
1.480,00	11,60	0,00	11,60	0,00	1.468,40	0,00	11,60	11,60	0,00	6.000,00
5.472,66	5.791,91	196,75	5.988,66	516,00	0,00	6.000,00	10.874,91	4.874,91	0,00	2.196,75
0,00	0,00	0,00	0,00	0,00	0,00	700,00	0,00	0,00	700,00	1.750,00
6.952,66	5.803,51	196,75	6.000,26	516,00	1.468,40	6.700,00	10.886,51	4.886,51	700,00	9.946,75
1.806,61	0,00	0,00	0,00	0,00	1.806,61	1.700,00	5.812,09	4.112,09	0,00	0,00
1.806,61	0,00	0,00	0,00	0,00	1.806,61	1.700,00	5.812,09	4.112,09	0,00	0,00
20.682,72	19.193,44	296,05	19.489,49	4.609,01	5.802,24	27.200,00	50.916,75	31.309,27	7.592,52	30.046,93
6.100,00	7.293,23	0,00	7.293,23	1.193,23	0,00	0,00	10.881,11	10.881,11	0,00	6.412,12
6.100,00	7.293,23	0,00	7.293,23	1.193,23	0,00	0,00	10.881,11	10.881,11	0,00	6.412,12
6.100,00	7.293,23	0,00	7.293,23	1.193,23	0,00	0,00	10.881,11	10.881,11	0,00	6.412,12
26.782,72	26.486,67	296,05	26.782,72	5.802,24	5.802,24	27.200,00	61.797,86	42.190,38	7.592,52	36.459,05
0,00	0,00	0,00	0,00	0,00	0,00	900,00	978,35	78,35	0,00	21,65
1.639,86	1.639,86	0,00	1.639,86	0,00	0,00	0,00	1.639,86	1.639,86	0,00	0,00
1.639,86	1.639,86	0,00	1.639,86	0,00	0,00	900,00	2.618,21	1.718,21	0,00	21,65
209,50	149,60	0,00	149,60	0,00	59,90	0,00	149,60	149,60	0,00	0,00
547,46	0,00	0,00	0,00	0,00	547,46	0,00	0,00	0,00	0,00	0,00
0,00	0,00	0,00	0,00	0,00	0,00	2.300,00	1.381,54	0,00	918,46	1.818,46
625,00	625,00	0,00	625,00	0,00	0,00	0,00	625,00	625,00	0,00	0,00
7.024,00	7.024,00	0,00	7.024,00	0,00	0,00	600,00	7.024,00	6.424,00	0,00	900,00
8.405,96	7.798,60	0,00	7.798,60	0,00	607,36	2.900,00	9.180,14	7.198,60	918,46	2.718,46
13.071,76	0,00	13.679,12	13.679,12	607,36	0,00	3.800,00	0,00	0,00	3.800,00	18.179,12
0,00	0,00	0,00	0,00	0,00	0,00	0,00	0,00	0,00	0,00	0,00
13.071,76	0,00	13.679,12	13.679,12	607,36	0,00	3.800,00	0,00	0,00	3.800,00	18.179,12
23.117,58	9.438,46	13.679,12	23.117,58	607,36	607,36	7.600,00	11.798,35	8.916,81	4.718,46	20.919,23
1.592,54	1.592,54	0,00	1.592,54	0,00	0,00	0,00	1.592,54	1.592,54	0,00	0,00
1.592,54	1.592,54	0,00	1.592,54	0,00	0,00	0,00	1.592,54	1.592,54	0,00	0,00
1.592,54	1.592,54	0,00	1.592,54	0,00	0,00	0,00	1.592,54	1.592,54	0,00	0,00
24.710,12	11.031,00	13.679,12	24.710,12	607,36	607,36	7.600,00	13.390,89	10.509,35	4.718,46	20.919,23

XVI LEGISLATURA - DISEGNI DI LEGGE E RELAZIONI - DOCUMENTI

TITOLI / CATEGORIE		GESTIONE DI COMPETENZA								
		Previsioni				Somme impegnate			Differenze rispetto alle previsioni	
		Previsione iniziale	Variazioni in aumento	Variazioni in diminuzione	Previsione definitiva	Pagate	Rimasti da pagare	Totale impegni	In più	In meno
1	2	3	4 = (1 + 2 - 3)	5	6	7 = (5 + 6)	8 = (7 - 4)	9 = (4 - 7)		
11.087.1.02	Spese per il personale									
11.087.1.02.061	Missioni del personale dipendente	0,00	0,00	0,00	0,00	0,00	0,00	0,00	0,00	
	Totale categoria 11.087.1.02	0,00	0,00	0,00	0,00	0,00	0,00	0,00	0,00	
11.087.1.06	Oneri tributari									
11.087.1.06.452	Imposta sul valore aggiunto	0,00	0,00	0,00	0,00	0,00	0,00	0,00	0,00	
	Totale categoria 11.087.1.06	0,00	0,00	0,00	0,00	0,00	0,00	0,00	0,00	
	Totale Titolo I	0,00	0,00	0,00	0,00	0,00	0,00	0,00	0,00	
	Totale C.d.R. 087	0,00	0,00	0,00	0,00	0,00	0,00	0,00	0,00	
11.088	STUDI GIURIDICI INTERNAZIONALI									
11.088.1	Spese correnti									
11.088.1.05	Dottorati, borse di studio ed assegni di ricerca									
11.088.1.05.121	Assegni per la collaborazione ad attivita' di ricerca	0,00	0,00	0,00	0,00	0,00	0,00	0,00	0,00	
	Totale categoria 11.088.1.05	0,00	0,00	0,00	0,00	0,00	0,00	0,00	0,00	
	Totale Titolo I	0,00	0,00	0,00	0,00	0,00	0,00	0,00	0,00	
	Totale C.d.R. 088	0,00	0,00	0,00	0,00	0,00	0,00	0,00	0,00	
11.092	STUDI SULLE CIVILTA' ITALICHE E DEL MEDITERRANEO ANTICO									
11.092.1	Spese correnti									
11.092.1.02	Spese per il personale									
11.092.1.02.061	Missioni del personale dipendente	8.442,71	5.034,34	6.437,71	7.039,34	2.012,48	5.026,86	7.039,34	0,00	
11.092.1.02.064	Formazione professionale ed aggiornamento del personale di cui ai CC.C.N.L.	0,00	0,00	0,00	0,00	0,00	0,00	0,00	0,00	
11.092.1.02.065	Corsi di formazione del personale non ricompresi nel programma di cui ai CC.C.N.L.	0,00	0,00	0,00	0,00	0,00	0,00	0,00	0,00	
11.092.1.02.069	Mensa	27.000,00	7.945,09	22.945,09	12.000,00	4.217,98	7.782,02	12.000,00	0,00	
	Totale categoria 11.092.1.02	35.442,71	12.979,43	29.382,80	19.039,34	6.230,46	12.808,88	19.039,34	0,00	
11.092.1.03	Beni di consumo e servizi									
11.092.1.03.101	Spese d'ufficio	23.210,07	6.537,70	7.665,39	22.082,38	18.480,47	3.601,91	22.082,38	0,00	
11.092.1.03.103	Spese postali e telegrafiche	915,12	655,00	655,00	915,12	260,12	655,00	915,12	0,00	
11.092.1.03.104	Spese telefoniche e canoni di trasmissione dati	4.863,83	1.236,35	1.236,35	4.863,83	3.486,29	1.377,54	4.863,83	0,00	
11.092.1.03.105	Energia elettrica, acqua gas e riscaldamento	19.262,79	14.028,22	13.000,00	20.291,01	6.726,76	13.564,25	20.291,01	0,00	
11.092.1.03.107	Software	1.129,57	1.000,00	1.000,00	1.129,57	129,57	1.000,00	1.129,57	0,00	
11.092.1.03.109	Altri mezzi di trasporto: manutenzione, esercizio e noleggio	1.715,96	1.371,70	531,70	2.555,96	1.503,95	1.052,01	2.555,96	0,00	
11.092.1.03.110	Noleggio apparecchiature	2.815,96	1.785,53	2.001,49	2.600,00	1.511,42	1.088,58	2.600,00	0,00	
11.092.1.03.112	Assicurazioni	3.845,53	217,68	217,68	3.845,53	3.388,05	457,48	3.845,53	0,00	
11.092.1.03.113	Spese di rappresentanza	1.010,80	0,00	10,80	1.000,00	1.000,00	0,00	1.000,00	0,00	
11.092.1.03.118	Indennita' di missione, gettoni di presenza e rimborso spese ai componenti di organismi collegiali ed ai Panel di valutazione	10,80	0,00	10,80	0,00	0,00	0,00	0,00	0,00	
11.092.1.03.124	Altre prestazioni da terzi	712,66	9.000,00	712,66	9.000,00	0,00	9.000,00	9.000,00	0,00	
11.092.1.03.127	Manutenzione ordinaria ed oneri accessori degli immobili in locazione, in comodato o in uso	650,00	0,00	650,00	0,00	0,00	0,00	0,00	0,00	
11.092.1.03.128	Manutenzione ordinaria di immobili di proprieta'	647,87	527,84	0,00	1.175,71	745,35	430,36	1.175,71	0,00	
11.092.1.03.129	Manutenzione di mobili ed arredi	384,84	0,00	384,84	0,00	0,00	0,00	0,00	0,00	
11.092.1.03.131	Manutenzione software	20.280,75	17.095,46	13.200,75	24.175,46	9.648,00	14.527,46	24.175,46	0,00	
11.092.1.03.133	Giardinaggio	647,87	0,00	0,00	647,87	455,83	192,04	647,87	0,00	
11.092.1.03.134	Trasporti, traslochi e facchinaggi	74,31	0,00	40,65	33,66	0,00	33,66	33,66	0,00	
11.092.1.03.135	Vigilanza	4.103,21	0,00	0,00	4.103,21	3.387,43	715,78	4.103,21	0,00	
11.092.1.03.136	Pulizia	18.070,24	0,00	4.809,84	13.260,40	12.694,18	566,22	13.260,40	0,00	
	Totale categoria 11.092.1.03	104.352,18	53.455,48	46.127,95	111.679,71	63.417,42	48.262,29	111.679,71	0,00	

XVI LEGISLATURA - DISEGNI DI LEGGE E RELAZIONI - DOCUMENTI

Residui a inizio esercizio	GESTIONE DEI RESIDUI PASSIVI					GESTIONE DI CASSA				Totale dei residui passivi al termine dell'esercizio
	Pagati	Rimasti da pagare	Totali	Variazioni		Previsione definitiva	Pagamenti	Differenze rispetto alle previsioni		
				in più	in meno			in più	in meno	
10	11	12	13 = (11 + 12)	14 = (13 - 10)	15 = (10 - 13)	16	17 = (5 + 11)	18 = (17 - 16)	19 = (16 - 17)	20 = (6 + 12)
583,33	0,00	583,33	583,33	0,00	0,00	0,00	0,00	0,00	0,00	583,33
583,33	0,00	583,33	583,33	0,00	0,00	0,00	0,00	0,00	0,00	583,33
116,67	0,00	0,00	0,00	0,00	116,67	0,00	0,00	0,00	0,00	0,00
116,67	0,00	0,00	0,00	0,00	116,67	0,00	0,00	0,00	0,00	0,00
700,00	0,00	583,33	583,33	0,00	116,67	0,00	0,00	0,00	0,00	583,33
700,00	0,00	583,33	583,33	0,00	116,67	0,00	0,00	0,00	0,00	583,33
2,59	1,81	0,78	2,59	0,00	0,00	0,00	1,81	1,81	0,00	0,78
2,59	1,81	0,78	2,59	0,00	0,00	0,00	1,81	1,81	0,00	0,78
2,59	1,81	0,78	2,59	0,00	0,00	0,00	1,81	1,81	0,00	0,78
2,59	1,81	0,78	2,59	0,00	0,00	0,00	1,81	1,81	0,00	0,78
33.108,96	30.978,53	9.927,37	40.905,90	7.796,94	0,00	10.000,00	32.991,01	22.991,01	0,00	14.954,23
4.797,88	8.205,87	16.907,91	25.113,78	20.315,90	0,00	0,00	8.205,87	8.205,87	0,00	16.907,91
1.097,29	113,72	983,57	1.097,29	0,00	0,00	100,00	113,72	13,72	0,00	983,57
132,50	132,50	0,00	132,50	0,00	0,00	40.100,00	4.350,48	0,00	35.749,52	7.782,02
39.136,63	39.430,62	27.818,85	67.249,47	28.112,84	0,00	50.200,00	45.661,08	31.210,60	35.749,52	40.627,73
1.718,15	2.040,80	377,16	2.417,96	699,81	0,00	16.200,00	20.521,27	4.321,27	0,00	3.979,07
413,07	0,00	0,00	0,00	0,00	413,07	600,00	260,12	0,00	339,88	655,00
7.707,78	7.674,43	0,00	7.674,43	0,00	33,35	2.800,00	11.160,72	8.360,72	0,00	1.377,54
5.246,52	3.634,20	1.586,41	5.220,61	0,00	25,91	8.500,00	10.360,96	1.860,96	0,00	15.150,66
1.372,70	1.372,70	4.138,09	5.510,79	4.138,09	0,00	700,00	1.502,27	802,27	0,00	5.138,00
26,43	26,43	0,00	26,43	0,00	0,00	1.700,00	1.530,38	0,00	169,62	1.052,01
0,00	0,00	0,00	0,00	0,00	0,00	1.800,00	1.511,42	0,00	288,58	1.088,58
106,03	0,00	0,00	0,00	0,00	106,03	2.500,00	3.388,05	888,05	0,00	457,48
0,00	0,00	0,00	0,00	0,00	0,00	700,00	1.000,00	300,00	0,00	0,00
12,55	0,00	0,00	0,00	0,00	12,55	0,00	0,00	0,00	0,00	0,00
17.055,60	1.953,00	9.551,08	11.504,08	0,00	5.551,52	0,00	1.953,00	1.953,00	0,00	18.551,08
0,00	0,00	0,00	0,00	0,00	0,00	500,00	0,00	0,00	500,00	0,00
621,14	621,14	0,00	621,14	0,00	0,00	0,00	1.366,49	1.366,49	0,00	430,36
11,59	11,59	0,00	11,59	0,00	0,00	100,00	11,59	0,00	88,41	0,00
0,00	0,00	0,00	0,00	0,00	0,00	14.100,00	9.648,00	0,00	4.452,00	14.527,46
379,18	379,18	0,00	379,18	0,00	0,00	0,00	835,01	835,01	0,00	192,04
125,50	0,00	0,00	0,00	0,00	125,50	0,00	0,00	0,00	0,00	33,66
962,96	761,20	0,00	761,20	0,00	201,76	0,00	4.148,63	4.148,63	0,00	715,78
1.132,70	1.132,68	0,00	1.132,68	0,00	0,02	6.400,00	13.826,86	7.426,86	0,00	566,22
36.891,90	19.607,35	15.652,65	35.260,00	4.837,81	6.469,71	56.600,00	83.024,77	32.263,26	5.838,49	63.914,94

XVI LEGISLATURA - DISEGNI DI LEGGE E RELAZIONI - DOCUMENTI

TITOLI / CATEGORIE		GESTIONE DI COMPETENZA								
		Previsioni				Somme impegnate			Differenze rispetto alle previsioni	
		Previsione iniziale	Variazioni in aumento	Variazioni in diminuzione	Previsione definitiva	Pagate	Rimasti da pagare	Totale impegni	in più	in meno
1	2	3	4 = (1 + 2 - 3)	5	6	7 = (5 + 6)	8 = (7 - 4)	9 = (4 - 7)		
11.092.1.04	Beni, servizi e prestazioni tecnico-scientifici									
11.092.1.04.102	Materiale di consumo di laboratorio	37.848,00	18.598,94	37.848,00	18.598,94	2.645,60	15.953,34	18.598,94	0,00	0,00
11.092.1.04.116	Convegni e stampa di atti, mostre ed altre attività di promozione ed immagine	0,00	0,00	0,00	0,00	0,00	0,00	0,00	0,00	0,00
11.092.1.04.117	Prestazioni tecnico-scientifiche	0,00	0,00	0,00	0,00	0,00	0,00	0,00	0,00	0,00
11.092.1.04.119	Contratti d'opera e collaborazioni coordinate e continuative	26.666,00	10.200,00	19.199,34	17.666,66	6.727,53	10.939,13	17.666,66	0,00	0,00
11.092.1.04.122	Professori visitatori	0,00	0,00	0,00	0,00	0,00	0,00	0,00	0,00	0,00
11.092.1.04.130	Manutenzione di attrezzature tecniche, macchine e strumentazione scientifica	9,52	722,18	9,52	722,18	712,66	9,52	722,18	0,00	0,00
11.092.1.04.137	Smaltimento di rifiuti tossici e nocivi	190,48	0,00	20,06	170,42	170,42	0,00	170,42	0,00	0,00
	Totale categoria 11.092.1.04	64.714,00	29.521,12	57.076,92	37.158,20	10.256,21	26.901,99	37.158,20	0,00	0,00
11.092.1.05	Dottorati, borse di studio ed assegni di ricerca									
11.092.1.05.121	Assegni per la collaborazione ad attività di ricerca	0,00	0,00	0,00	0,00	0,00	0,00	0,00	0,00	0,00
	Totale categoria 11.092.1.05	0,00	0,00	0,00	0,00	0,00	0,00	0,00	0,00	0,00
11.092.1.06	Oneri tributari									
11.092.1.06.451	Imposte, tasse e tributi vari	345,53	0,00	0,00	345,53	345,53	0,00	345,53	0,00	0,00
	Totale categoria 11.092.1.06	345,53	0,00	0,00	345,53	345,53	0,00	345,53	0,00	0,00
	Totale Titolo I	204.854,42	95.956,03	132.587,67	168.222,78	80.249,62	87.973,16	168.222,78	0,00	0,00
11.092.2	Spese di investimento									
11.092.2.02	Acquisizione di beni di uso durevole									
11.092.2.02.003	Mobili e arredi	64,79	0,00	64,79	0,00	0,00	0,00	0,00	0,00	0,00
11.092.2.02.005	Attrezzature tecniche, macchine e strumentazioni scientifiche	64,79	8.816,81	0,00	8.881,60	6.006,14	2.875,46	8.881,60	0,00	0,00
	Totale categoria 11.092.2.02	129,58	8.816,81	64,79	8.881,60	6.006,14	2.875,46	8.881,60	0,00	0,00
	Totale Titolo II	129,58	8.816,81	64,79	8.881,60	6.006,14	2.875,46	8.881,60	0,00	0,00
	Totale C.d.R. 092	204.984,00	104.772,84	132.652,46	177.104,38	86.255,76	90.848,62	177.104,38	0,00	0,00
11.093	STUDI SULLE SOCIETA' DEL MEDITERRANEO									
11.093.1	Spese correnti									
11.093.1.02	Spese per il personale									
11.093.1.02.061	Missioni del personale dipendente	10.000,00	0,00	4.683,25	5.316,75	4.984,85	331,90	5.316,75	0,00	0,00
11.093.1.02.064	Formazione professionale ed aggiornamento del personale di cui ai CC.C.N.L.	0,00	0,00	0,00	0,00	0,00	0,00	0,00	0,00	0,00
11.093.1.02.069	Mensa	5.000,00	0,00	0,00	5.000,00	5.000,00	0,00	5.000,00	0,00	0,00
	Totale categoria 11.093.1.02	15.000,00	0,00	4.683,25	10.316,75	9.984,85	331,90	10.316,75	0,00	0,00
11.093.1.03	Beni di consumo e servizi									
11.093.1.03.101	Spese d'ufficio	5.690,00	0,00	1.664,15	4.025,85	3.328,50	697,35	4.025,85	0,00	0,00
11.093.1.03.103	Spese postali e telegrafiche	500,00	0,00	0,00	500,00	500,00	0,00	500,00	0,00	0,00
11.093.1.03.104	Spese telefoniche e canoni di trasmissione dati	10.000,00	0,00	5.179,45	4.820,55	4.370,64	449,91	4.820,55	0,00	0,00
11.093.1.03.105	Energia elettrica, acqua gas e riscaldamento	0,00	0,00	0,00	0,00	0,00	0,00	0,00	0,00	0,00
11.093.1.03.107	Software	6.000,00	0,00	4.002,36	1.997,64	1.997,64	0,00	1.997,64	0,00	0,00
11.093.1.03.136	Pulizia	8.650,00	0,00	0,00	8.650,00	8.650,00	0,00	8.650,00	0,00	0,00
	Totale categoria 11.093.1.03	30.840,00	0,00	10.845,96	19.994,04	18.846,78	1.147,26	19.994,04	0,00	0,00
11.093.1.04	Beni, servizi e prestazioni tecnico-scientifici									
11.093.1.04.115	Realizzazione, stampa, diffusione e spedizione di pubblicazioni	0,00	5.184,87	0,00	5.184,87	0,00	5.184,87	5.184,87	0,00	0,00
11.093.1.04.116	Convegni e stampa di atti, mostre ed altre attività di promozione ed immagine	0,00	0,00	0,00	0,00	0,00	0,00	0,00	0,00	0,00
11.093.1.04.117	Prestazioni tecnico-scientifiche	0,00	12.823,11	0,00	12.823,11	8.190,26	4.632,85	12.823,11	0,00	0,00
	Totale categoria 11.093.1.04	0,00	18.007,98	0,00	18.007,98	8.190,26	9.817,72	18.007,98	0,00	0,00
	Totale Titolo I	45.840,00	18.007,98	15.529,21	48.318,77	37.021,89	11.296,88	48.318,77	0,00	0,00

XVI LEGISLATURA – DISEGNI DI LEGGE E RELAZIONI - DOCUMENTI

Residui a inizio esercizio	GESTIONE DEI RESIDUI PASSIVI					GESTIONE DI CASSA				Totale dei residui passivi al termine dell'esercizio
	Pagati	Rimasti da pagare	Totali	Variazioni:		Previsione definitiva	Pagamenti	Differenze rispetto alle previsioni		
				in più	in meno			in più	in meno	
10	11	12	13 = (11 + 12)	14 = (13 - 10)	15 = (10 - 13)	16	17 = (5 + 11)	18 = (17 - 16)	19 = (16 - 17)	20 = (6 + 12)
35.890,70	18.250,18	10.803,86	29.054,04	0,00	6.836,66	47.000,00	20.895,78	0,00	26.104,22	26.757,20
3.729,54	950,00	2.032,62	2.982,62	0,00	746,92	0,00	950,00	950,00	0,00	2.032,62
13.000,00	9.750,00	0,00	9.750,00	0,00	3.250,00	0,00	9.750,00	9.750,00	0,00	0,00
4.562,12	9.576,57	0,00	9.576,57	5.014,45	0,00	36.900,00	16.304,10	0,00	20.595,90	10.939,13
0,00	597,08	0,00	597,08	597,08	0,00	0,00	597,08	597,08	0,00	0,00
0,00	597,83	0,00	597,83	597,83	0,00	0,00	1.310,49	1.310,49	0,00	9,52
0,00	0,00	0,00	0,00	0,00	0,00	200,00	170,42	0,00	29,58	0,00
57.182,36	39.721,66	12.836,48	52.558,14	6.209,36	10.833,58	84.100,00	49.977,87	12.607,57	46.729,70	39.738,47
19.000,00	14.620,23	4.379,77	19.000,00	0,00	0,00	0,00	14.620,23	14.620,23	0,00	4.379,77
19.000,00	14.620,23	4.379,77	19.000,00	0,00	0,00	0,00	14.620,23	14.620,23	0,00	4.379,77
0,00	0,00	0,00	0,00	0,00	0,00	0,00	345,53	345,53	0,00	0,00
0,00	0,00	0,00	0,00	0,00	0,00	0,00	345,53	345,53	0,00	0,00
152.210,89	113.379,86	60.687,75	174.067,61	39.160,01	17.303,29	190.900,00	193.629,48	91.047,19	88.317,71	148.660,91
0,00	0,00	0,00	0,00	0,00	0,00	0,00	0,00	0,00	0,00	0,00
12.600,00	12.683,76	8.983,02	21.666,78	9.066,78	0,00	0,00	18.689,90	18.689,90	0,00	11.858,48
12.600,00	12.683,76	8.983,02	21.666,78	9.066,78	0,00	0,00	18.689,90	18.689,90	0,00	11.858,48
12.600,00	12.683,76	8.983,02	21.666,78	9.066,78	0,00	0,00	18.689,90	18.689,90	0,00	11.858,48
164.810,89	126.063,62	69.670,77	195.734,39	48.226,79	17.303,29	190.900,00	212.319,38	109.737,09	88.317,71	160.519,39
5.587,25	2.416,40	0,00	2.416,40	0,00	3.170,85	8.500,00	7.401,25	0,00	1.098,75	331,90
3.245,85	2.763,62	9.382,23	12.145,85	8.900,00	0,00	0,00	2.763,62	2.763,62	0,00	9.382,23
0,00	0,00	0,00	0,00	0,00	0,00	4.300,00	5.000,00	700,00	0,00	0,00
8.833,10	5.180,02	9.382,23	14.562,25	8.900,00	3.170,85	12.800,00	15.164,87	3.463,62	1.098,75	9.714,13
75,97	615,97	18,00	633,97	558,00	0,00	2.900,00	3.944,47	1.044,47	0,00	715,35
288,44	383,09	3,35	386,44	98,00	0,00	400,00	883,09	483,09	0,00	3,35
89,18	89,18	0,00	89,18	0,00	0,00	7.100,00	4.459,82	0,00	2.640,18	449,91
1.100,00	1.100,00	0,00	1.100,00	0,00	0,00	0,00	1.100,00	1.100,00	0,00	0,00
87,00	87,00	0,00	87,00	0,00	0,00	4.200,00	2.084,64	0,00	2.115,36	0,00
0,00	0,00	0,00	0,00	0,00	0,00	6.100,00	8.650,00	2.550,00	0,00	0,00
1.640,59	2.275,24	21,35	2.296,59	656,00	0,00	20.700,00	21.122,02	5.177,56	4.755,54	1.168,61
8.487,34	10.370,02	0,00	10.370,02	1.882,68	0,00	0,00	10.370,02	10.370,02	0,00	5.184,87
3.072,70	2.204,19	1.108,51	3.312,70	240,00	0,00	0,00	2.204,19	2.204,19	0,00	1.108,51
4.304,34	86,80	2.191,37	2.278,17	0,00	2.026,17	0,00	8.277,06	8.277,06	0,00	6.824,22
15.864,38	12.661,01	3.299,88	15.960,89	2.122,68	2.026,17	0,00	20.851,27	20.851,27	0,00	13.117,60
26.338,07	20.116,27	12.703,46	32.819,73	11.678,68	5.197,02	33.500,00	57.138,16	29.492,45	5.854,29	24.000,34

XVI LEGISLATURA – DISEGNI DI LEGGE E RELAZIONI - DOCUMENTI

Residui a inizio esercizio	GESTIONE DEI RESIDUI PASSIVI					GESTIONE DI CASSA				Totale dei residui passivi al termine dell'esercizio
	Pagati	Rimasti da pagare	Totali	Variazioni		Previsione definitiva	Pagamenti	Differenze rispetto alle previsioni		
				in più	in meno			in più	in meno	
10	11	12	13 = (11 + 12)	14 = (13 - 10)	15 = (10 - 13)	16	17 = (5 + 11)	18 = (17 - 16)	19 = (16 - 17)	20 = (6 + 12)
0,00	526,75	0,00	526,75	526,75	0,00	0,00	1.647,98	1.647,98	0,00	0,00
0,00	1.764,25	127,34	1.891,59	1.891,59	0,00	0,00	1.764,25	1.764,25	0,00	127,34
0,00	2.291,00	127,34	2.418,34	2.418,34	0,00	0,00	3.412,23	3.412,23	0,00	127,34
0,00	2.291,00	127,34	2.418,34	2.418,34	0,00	0,00	3.412,23	3.412,23	0,00	127,34
26.338,07	22.407,27	12.830,80	35.238,07	14.097,02	5.197,02	33.500,00	60.550,39	32.904,68	5.854,29	24.127,68
71.757,88	31.190,43	36.000,59	67.191,02	0,00	4.566,86	27.000,00	55.722,83	28.722,83	0,00	70.800,95
1.853,19	2.552,45	12.962,05	15.514,50	13.661,31	0,00	0,00	2.552,45	2.552,45	0,00	12.962,05
110,00	3.371,04	0,00	3.371,04	3.261,04	0,00	0,00	3.487,96	3.487,96	0,00	0,00
1.878,82	951,62	20,39	972,01	0,00	906,81	0,00	15.619,26	15.619,26	0,00	3.699,58
75.599,89	38.065,54	48.983,03	87.048,57	16.922,35	5.473,67	27.000,00	77.382,50	50.382,50	0,00	87.462,58
13.158,77	9.953,14	2.936,12	12.889,26	0,00	269,51	3.800,00	16.722,26	12.922,26	0,00	6.054,50
4.063,55	1.130,94	967,53	2.098,47	0,00	1.965,08	400,00	1.331,12	931,12	0,00	1.321,93
12.638,41	13.323,88	985,00	14.308,88	1.670,47	0,00	3.300,00	17.114,35	13.814,35	0,00	2.844,79
15.918,62	621,08	1.386,50	2.007,58	0,00	13.911,04	12.100,00	24.020,62	11.920,62	0,00	23.365,70
42.062,44	33.050,80	719,45	33.770,25	0,00	8.292,19	0,00	33.518,51	33.518,51	0,00	719,45
1.037,80	800,03	7,53	807,56	0,00	230,24	2.700,00	3.114,88	414,88	0,00	16,91
764,00	0,00	0,00	0,00	0,00	764,00	1.100,00	959,30	0,00	140,70	28,29
281,50	0,00	131,50	131,50	0,00	150,00	0,00	0,00	0,00	0,00	131,50
2.164,59	7.880,00	800,00	8.680,00	6.515,41	0,00	4.200,00	14.113,21	9.913,21	0,00	800,00
2.558,18	0,00	516,00	516,00	0,00	2.042,18	100,00	0,00	0,00	100,00	516,00
40.733,73	42.423,60	10.351,90	52.775,50	12.041,77	0,00	4.400,00	42.423,60	38.023,60	0,00	48.689,57
39,54	0,00	0,00	0,00	0,00	39,54	0,00	0,00	0,00	0,00	0,00
106.308,17	126.626,71	11.986,93	138.613,64	32.305,47	0,00	27.800,00	140.363,71	112.563,71	0,00	37.706,93
49.571,20	30.376,30	3.955,28	34.331,58	0,00	15.239,62	5.200,00	33.461,80	28.261,80	0,00	5.726,68
46,32	46,32	0,00	46,32	0,00	0,00	400,00	46,32	0,00	353,68	0,00
124,00	0,00	0,00	0,00	0,00	124,00	100,00	0,00	0,00	100,00	0,00
1.113,40	1.113,40	0,00	1.113,40	0,00	0,00	2.900,00	2.893,15	0,00	6,85	558,78
543,95	0,00	0,00	0,00	0,00	543,95	300,00	0,00	0,00	300,00	149,90
2.829,73	2.236,58	0,00	2.236,58	0,00	593,15	18.200,00	14.467,21	0,00	3.732,79	2.580,09
1.183,76	1.183,76	0,00	1.183,76	0,00	0,00	40.200,00	31.874,75	0,00	8.325,25	2.048,51
52.562,20	0,00	0,00	0,00	0,00	52.562,20	3.500,00	0,00	0,00	3.500,00	17.290,00
349.703,86	270.766,54	34.743,74	305.510,28	52.533,12	96.726,70	130.700,00	376.424,79	262.284,06	16.559,27	150.549,53
42.511,96	24.570,11	34.987,31	59.557,42	17.045,46	0,00	1.000,00	30.099,40	29.099,40	0,00	35.044,21
696,13	81,70	202,20	283,90	0,00	412,23	400,00	315,55	0,00	84,45	202,20
635,96	252,00	36,96	288,96	0,00	347,00	0,00	252,00	252,00	0,00	36,96
9.169,04	3.566,30	8.127,74	11.694,04	2.525,00	0,00	0,00	3.566,30	3.566,30	0,00	69.337,74
26.148,60	4.295,00	16.653,87	20.948,87	0,00	5.199,73	0,00	4.295,00	4.295,00	0,00	18.773,71
68.002,90	119.500,72	15.198,15	134.698,87	66.695,97	0,00	10.000,00	134.201,97	124.201,97	0,00	27.842,34
678,68	0,00	536,91	536,91	0,00	141,77	0,00	0,00	0,00	0,00	536,91
131,14	0,00	0,00	0,00	0,00	131,14	0,00	0,00	0,00	0,00	0,00

XVI LEGISLATURA - DISEGNI DI LEGGE E RELAZIONI - DOCUMENTI

Residui a Inizio esercizio	GESTIONE DEI RESIDUI PASSIVI					GESTIONE DI CASSA				Totale dei residui passivi al termine dell'esercizio
	Pagati	Rimasti da pagare	Totali	Variazioni		Previsione definitiva	Pagamenti	Differenze rispetto alle previsioni		
				in più	in meno			in più	in meno	
10	11	12	13 = (11 + 12)	14 = (13 - 10)	15 = (10 - 13)	16	17 = (5 + 11)	18 = (17 - 16)	19 = (16 - 17)	20 = (6 + 12)
12.126,28	16.183,51	2.476,70	18.660,21	6.533,93	0,00	12.200,00	24.523,60	12.323,60	0,00	3.244,72
1.462,84	615,76	0,00	615,76	0,00	847,08	3.300,00	2.954,30	0,00	345,70	500,00
24.530,00	0,00	21.530,00	21.530,00	0,00	3.000,00	0,00	0,00	0,00	0,00	21.530,00
3.000,00	3.000,00	0,00	3.000,00	0,00	0,00	0,00	3.000,00	3.000,00	0,00	0,00
189.093,53	172.065,10	99.749,84	271.814,94	92.800,36	10.078,95	26.900,00	203.208,12	176.738,27	430,15	177.048,79
108.962,69	96.223,48	25.745,22	121.968,70	13.006,01	0,00	30.000,00	138.695,48	108.695,48	0,00	74.766,43
108.962,69	96.223,48	25.745,22	121.968,70	13.006,01	0,00	30.000,00	138.695,48	108.695,48	0,00	74.766,43
548,07	0,00	64,93	64,93	0,00	483,14	1.100,00	2.179,05	1.079,05	0,00	64,93
5.722,80	0,00	0,00	0,00	0,00	5.722,80	11.600,00	36.366,33	24.766,33	0,00	3.000,00
6.270,87	0,00	64,93	64,93	0,00	6.205,94	12.700,00	38.545,38	25.845,38	0,00	3.064,93
729.630,84	577.120,66	209.286,76	786.407,42	175.261,84	118.485,26	227.300,00	834.256,27	623.945,69	16.989,42	492.892,26
0,00	0,00	0,00	0,00	0,00	0,00	0,00	13.920,00	13.920,00	0,00	0,00
0,00	0,00	0,00	0,00	0,00	0,00	0,00	13.920,00	13.920,00	0,00	0,00
1.192,71	721,48	1.712,72	2.434,20	1.241,49	0,00	0,00	721,48	721,48	0,00	1.712,72
959,36	0,00	0,00	0,00	0,00	959,36	0,00	0,00	0,00	0,00	0,00
55.566,98	30.605,45	6.289,59	36.895,04	0,00	18.671,94	0,00	32.189,27	32.189,27	0,00	7.449,59
57.719,05	31.326,93	8.002,31	39.329,24	1.241,49	19.631,30	0,00	32.910,75	32.910,75	0,00	9.162,31
57.719,05	31.326,93	8.002,31	39.329,24	1.241,49	19.631,30	0,00	46.830,75	46.830,75	0,00	9.162,31
787.349,89	608.447,59	217.289,07	825.736,66	176.503,33	138.116,56	227.300,00	881.087,02	670.776,44	16.989,42	502.054,57
15.206,71	13.773,70	33,01	13.806,71	0,00	1.400,00	13.600,00	36.277,19	22.677,19	0,00	9.029,52
0,00	4.599,93	13.800,07	18.400,00	18.400,00	0,00	0,00	4.599,93	4.599,93	0,00	13.800,07
0,00	0,00	0,00	0,00	0,00	0,00	900,00	0,00	0,00	900,00	1.000,00
833,88	7.120,60	833,28	7.953,88	7.120,00	0,00	7.700,00	9.346,17	1.646,17	0,00	7.637,71
16.040,59	25.494,23	14.666,36	40.160,59	25.520,00	1.400,00	22.200,00	50.223,29	28.923,29	900,00	31.467,30
10.515,33	10.428,78	25.510,77	35.939,55	25.424,22	0,00	3.500,00	10.428,78	6.928,78	0,00	31.892,77
3.879,17	309,35	3.569,82	3.879,17	0,00	0,00	0,00	309,35	309,35	0,00	3.569,82
917,94	944,21	4,94	949,15	31,21	0,00	1.400,00	2.595,21	1.195,21	0,00	353,94
7.120,00	0,00	0,00	0,00	0,00	7.120,00	0,00	0,00	0,00	0,00	0,00
1.604,92	1.604,92	0,00	1.604,92	0,00	0,00	6.000,00	7.309,00	1.309,00	0,00	2.795,92
718,36	2.163,76	130,38	2.294,14	1.575,78	0,00	0,00	2.163,76	2.163,76	0,00	130,38
37.883,48	9.310,00	28.573,48	37.883,48	0,00	0,00	12.000,00	9.310,00	0,00	2.690,00	34.340,62
586,84	0,00	586,84	586,84	0,00	0,00	0,00	0,00	0,00	0,00	586,84
2.000,00	84,00	1.916,00	2.000,00	0,00	0,00	0,00	84,00	84,00	0,00	1.916,00
5.364,00	5.364,00	0,00	5.364,00	0,00	0,00	6.400,00	9.609,60	3.209,60	0,00	4.754,40
70.590,04	30.209,02	60.292,23	90.501,25	27.031,21	7.120,00	29.300,00	41.809,70	15.199,70	2.690,00	80.340,69

XVI LEGISLATURA - DISEGNI DI LEGGE E RELAZIONI - DOCUMENTI

TITOLI / CATEGORIE		GESTIONE DI COMPETENZA								
		Previsioni				Somme impegnate			Differenze rispetto alle previsioni	
		Previsione iniziale	Variazioni in aumento	Variazioni in diminuzione	Previsione definitiva	Pagate	Rimasti da pagare	Totale impegni	in più	in meno
1	2	3	4 = (1 + 2 - 3)	5	6	7 = (5 + 6)	8 = (7 - 4)	9 = (4 - 7)		
11.101.1.04.102	Materiale di consumo di laboratorio	0,00	0,00	0,00	0,00	0,00	0,00	0,00	0,00	0,00
11.101.1.04.115	Realizzazione, stampa, diffusione e spedizione di pubblicazioni	0,00	0,00	0,00	0,00	0,00	0,00	0,00	0,00	0,00
11.101.1.04.116	Convegni e stampa di atti, mostre ed altre attivita' di promozione ed immagine	0,00	0,00	0,00	0,00	0,00	0,00	0,00	0,00	0,00
11.101.1.04.117	Prestazioni tecnico-scientifiche	91.810,00	0,00	83.254,14	8.555,86	8.555,86	0,00	8.555,86	0,00	0,00
11.101.1.04.119	Contratti d'opera e collaborazioni coordinate e continuative	18.000,00	0,00	18.000,00	0,00	0,00	0,00	0,00	0,00	0,00
11.101.1.04.130	Manutenzione di attrezzature tecniche, macchine e strumentazione scientifica	2.000,00	0,00	993,34	1.006,66	0,00	1.006,66	1.006,66	0,00	0,00
	Totale categoria 11.101.1.04	111.810,00	0,00	102.247,48	9.562,52	8.555,86	1.006,66	9.562,52	0,00	0,00
	11.101.1.05									
	Dottorati, borse di studio ed assegni di ricerca									
11.101.1.05.121	Assegni per la collaborazione ad attivita' di ricerca	40.000,00	0,00	28.897,02	11.102,98	10.440,16	662,82	11.102,98	0,00	0,00
	Totale categoria 11.101.1.05	40.000,00	0,00	28.897,02	11.102,98	10.440,16	662,82	11.102,98	0,00	0,00
	11.101.1.06									
	Oneri tributari									
11.101.1.06.451	imposte, tasse e tributi vari	2.000,00	0,00	0,00	2.000,00	0,00	2.000,00	2.000,00	0,00	0,00
11.101.1.06.452	imposta sul valore aggiunto	8.000,00	0,00	0,00	8.000,00	7.979,28	20,72	8.000,00	0,00	0,00
	Totale categoria 11.101.1.06	10.000,00	0,00	0,00	10.000,00	7.979,28	2.020,72	10.000,00	0,00	0,00
	Totale Titolo I	227.840,00	27.882,00	151.877,36	103.844,64	63.305,04	40.539,60	103.844,64	0,00	0,00
	11.101.2									
	Spese di investimento									
	11.101.2.02									
	Acquisizione di beni di uso durevole									
11.101.2.02.002	Periodici, opere e materiale bibliografico	0,00	0,00	0,00	0,00	0,00	0,00	0,00	0,00	0,00
11.101.2.02.005	Attrezzature tecniche, macchine e strumentazioni scientifiche	0,00	1.000,00	0,00	1.000,00	576,00	424,00	1.000,00	0,00	0,00
	Totale categoria 11.101.2.02	0,00	1.000,00	0,00	1.000,00	576,00	424,00	1.000,00	0,00	0,00
	Totale Titolo II	0,00	1.000,00	0,00	1.000,00	576,00	424,00	1.000,00	0,00	0,00
	Totale C.d.R. 101	227.840,00	28.882,00	151.877,36	104.844,64	63.881,04	40.963,60	104.844,64	0,00	0,00
	11.106									
	VALORIZZAZIONE DEL LEGNO E DELLE SPECIE ARBOREE									
	11.106.1									
	Spese correnti									
	11.106.1.02									
	Spese per il personale									
11.106.1.02.061	Missioni del personale dipendente	0,00	0,00	0,00	0,00	0,00	0,00	0,00	0,00	0,00
11.106.1.02.064	Formazione professionale ed aggiornamento del personale di cui ai CC.C.N.L.	0,00	0,00	0,00	0,00	0,00	0,00	0,00	0,00	0,00
11.106.1.02.069	Mensa	0,00	0,00	0,00	0,00	0,00	0,00	0,00	0,00	0,00
	Totale categoria 11.106.1.02	0,00	0,00	0,00	0,00	0,00	0,00	0,00	0,00	0,00
	11.106.1.03									
	Beni di consumo e servizi									
11.106.1.03.101	Spese d'ufficio	0,00	0,00	0,00	0,00	0,00	0,00	0,00	0,00	0,00
11.106.1.03.103	Spese postali e telegrafiche	880,00	0,00	880,00	0,00	0,00	0,00	0,00	0,00	0,00
11.106.1.03.104	Spese telefoniche e canoni di trasmissione dati	3.000,00	0,00	3.000,00	0,00	0,00	0,00	0,00	0,00	0,00
11.106.1.03.105	Energia elettrica, acqua gas e riscaldamento	29.190,00	0,00	2.000,00	27.190,00	27.190,00	0,00	27.190,00	0,00	0,00
11.106.1.03.109	Altri mezzi di trasporto: manutenzione, esercizio e noleggio	0,00	0,00	0,00	0,00	0,00	0,00	0,00	0,00	0,00
11.106.1.03.110	Noleggio apparecchiature	0,00	784,56	0,00	784,56	0,00	784,56	784,56	0,00	0,00
11.106.1.03.112	Assicurazioni	0,00	0,00	0,00	0,00	0,00	0,00	0,00	0,00	0,00
11.106.1.03.124	Altre prestazioni da terzi	0,00	0,00	0,00	0,00	0,00	0,00	0,00	0,00	0,00
11.106.1.03.128	Manutenzione ordinaria di immobili di proprieta'	0,00	0,00	0,00	0,00	0,00	0,00	0,00	0,00	0,00
11.106.1.03.131	Manutenzione software	0,00	0,00	0,00	0,00	0,00	0,00	0,00	0,00	0,00
	Totale categoria 11.106.1.03	33.070,00	784,56	5.880,00	27.974,56	27.190,00	784,56	27.974,56	0,00	0,00
	11.106.1.04									
	Beni, servizi e prestazioni tecnico-scientifici									
11.106.1.04.102	Materiale di consumo di laboratorio	1.000,00	0,00	0,00	1.000,00	0,00	1.000,00	1.000,00	0,00	0,00
11.106.1.04.119	Contratti d'opera e collaborazioni coordinate e continuative	0,00	0,00	0,00	0,00	0,00	0,00	0,00	0,00	0,00
11.106.1.04.130	Manutenzione di attrezzature tecniche, macchine e strumentazione scientifica	0,00	5.880,00	0,00	5.880,00	4.692,00	1.188,00	5.880,00	0,00	0,00

XVI LEGISLATURA – DISEGNI DI LEGGE E RELAZIONI - DOCUMENTI

Residui a inizio esercizio	GESTIONE DEI RESIDUI PASSIVI					GESTIONE DI CASSA				Totale dei residui passivi al termine dell'esercizio
	Pagati	Rimasti da pagare	Totaff	Variazioni		Previsione definitiva	Pagamenti	Differenze rispetto alle previsioni		
				in più	in meno			in più	in meno	
10	11	12	13 = (11 + 12)	14 = (13 - 10)	15 = (10 - 13)	16	17 = (5 + 11)	18 = (17 - 16)	19 = (16 - 17)	20 = (6 + 12)
29.000,00	0,00	0,00	0,00	0,00	29.000,00	0,00	0,00	0,00	0,00	0,00
0,00	0,00	5.000,00	5.000,00	5.000,00	0,00	0,00	0,00	0,00	0,00	5.000,00
2.600,00	500,00	27.500,00	28.000,00	25.400,00	0,00	0,00	500,00	500,00	0,00	27.500,00
159.619,86	33.164,93	126.454,93	159.619,86	0,00	0,00	78.000,00	41.720,79	0,00	36.279,21	126.454,93
0,00	0,00	0,00	0,00	0,00	0,00	13.200,00	0,00	0,00	13.200,00	0,00
1.558,28	356,40	1.201,88	1.558,28	0,00	0,00	1.700,00	356,40	0,00	1.343,60	2.208,54
192.778,14	34.021,33	160.156,81	194.178,14	30.400,00	29.000,00	92.900,00	42.577,19	500,00	50.822,81	161.163,47
82.510,85	79.632,79	2.878,06	82.510,85	0,00	0,00	27.500,00	90.072,95	62.572,95	0,00	3.540,88
82.510,85	79.632,79	2.878,06	82.510,85	0,00	0,00	27.500,00	90.072,95	62.572,95	0,00	3.540,88
3.739,00	2.580,00	1.159,00	3.739,00	0,00	0,00	1.000,00	2.580,00	1.580,00	0,00	3.159,00
27.000,00	0,00	0,00	0,00	0,00	27.000,00	4.000,00	7.979,28	3.979,28	0,00	20,72
30.739,00	2.580,00	1.159,00	3.739,00	0,00	27.000,00	5.000,00	10.559,28	5.559,28	0,00	3.179,72
392.658,62	171.937,37	239.152,46	411.089,83	82.951,21	64.520,60	176.900,00	235.242,41	112.755,22	54.412,81	279.692,06
2.710,34	1.264,28	1.414,85	2.679,13	0,00	31,21	0,00	1.264,28	1.264,28	0,00	1.414,85
252,00	252,00	0,00	252,00	0,00	0,00	0,00	828,00	828,00	0,00	424,00
2.962,34	1.516,28	1.414,85	2.931,13	0,00	31,21	0,00	2.092,28	2.092,28	0,00	1.838,85
2.962,34	1.516,28	1.414,85	2.931,13	0,00	31,21	0,00	2.092,28	2.092,28	0,00	1.838,85
395.620,96	173.453,65	240.567,31	414.020,96	82.951,21	64.551,21	176.900,00	237.334,69	114.847,50	54.412,81	281.530,91
6.365,39	5.122,73	2.315,53	7.438,26	1.072,87	0,00	0,00	5.122,73	5.122,73	0,00	2.315,53
642,42	600,00	642,42	1.242,42	600,00	0,00	0,00	600,00	600,00	0,00	642,42
0,00	3.570,74	0,00	3.570,74	3.570,74	0,00	0,00	3.570,74	3.570,74	0,00	0,00
7.007,81	9.293,47	2.957,95	12.251,42	5.243,61	0,00	0,00	9.293,47	9.293,47	0,00	2.957,95
771,42	1.991,16	246,46	2.237,62	1.466,20	0,00	0,00	1.991,16	1.991,16	0,00	246,46
0,00	0,00	0,00	0,00	0,00	0,00	0,00	0,00	0,00	0,00	0,00
0,00	0,00	0,00	0,00	0,00	0,00	7.100,00	0,00	0,00	7.100,00	0,00
4.490,00	1.336,95	0,00	1.336,95	0,00	3.153,05	0,00	28.526,95	28.526,95	0,00	0,00
3.198,42	51,80	99,15	150,95	0,00	3.047,47	0,00	51,80	51,80	0,00	99,15
618,98	0,00	618,98	618,98	0,00	0,00	400,00	0,00	0,00	400,00	1.403,54
40,02	1.715,08	0,00	1.715,08	1.675,06	0,00	0,00	1.715,08	1.715,08	0,00	0,00
294,60	0,00	0,00	0,00	0,00	294,60	0,00	0,00	0,00	0,00	0,00
0,00	590,00	0,00	590,00	590,00	0,00	13.300,00	590,00	0,00	12.710,00	0,00
622,40	253,20	369,20	622,40	0,00	0,00	0,00	253,20	253,20	0,00	369,20
10.035,84	5.938,19	1.333,79	7.271,98	3.731,26	6.495,12	20.800,00	33.128,19	32.538,19	20.210,00	2.118,35
4.342,96	653,02	3.226,46	3.879,48	0,00	463,48	1.800,00	653,02	0,00	346,98	4.226,46
1.776,29	467,44	0,00	467,44	0,00	1.308,85	0,00	467,44	467,44	0,00	0,00
964,94	2.148,10	0,00	2.148,10	1.183,16	0,00	5.000,00	6.840,10	1.840,10	0,00	1.188,00

XVI LEGISLATURA - DISEGNI DI LEGGE E RELAZIONI - DOCUMENTI

Residui a inizio esercizio	GESTIONE DEI RESIDUI PASSIVI					GESTIONE DI CASSA				Totale dei residui passivi al termine dell'esercizio
	Pagati	Rimasti da pagare	Totali	Variazioni		Previsione definitiva	Pagamenti	Differenze rispetto alle previsioni		
				in più	In meno			in più	in meno	
10	11	12	13 = (11 + 12)	14 = (13 - 10)	15 = (10 - 13)	16	17 = (5 + 11)	18 = (17 - 16)	19 = (16 - 17)	20 = (6 + 12)
7.084,19	3.268,56	3.226,46	6.495,02	1.183,16	1.722,33	6.000,00	7.960,56	2.307,54	346,98	5.414,46
5.483,00	0,00	2.017,02	2.017,02	0,00	3.465,98	0,00	0,00	0,00	0,00	2.017,02
5.483,00	0,00	2.017,02	2.017,02	0,00	3.465,98	0,00	0,00	0,00	0,00	2.017,02
618,78	299,84	214,66	514,50	0,00	104,28	100,00	299,84	199,84	0,00	414,66
618,78	299,84	214,66	514,50	0,00	104,28	100,00	299,84	199,84	0,00	414,66
30.229,62	18.800,06	9.749,88	28.549,94	10.158,03	11.837,71	26.900,00	50.682,06	44.339,04	20.556,98	12.922,44
0,00	28,12	0,00	28,12	28,12	0,00	0,00	28,12	28,12	0,00	0,00
844,00	2.482,30	0,00	2.482,30	1.638,30	0,00	0,00	2.482,30	2.482,30	0,00	0,00
844,00	2.510,42	0,00	2.510,42	1.666,42	0,00	0,00	2.510,42	2.510,42	0,00	0,00
844,00	2.510,42	0,00	2.510,42	1.666,42	0,00	0,00	2.510,42	2.510,42	0,00	0,00
31.073,62	21.310,48	9.749,88	31.060,36	11.824,45	11.837,71	26.900,00	53.192,48	46.849,46	20.556,98	12.922,44
189,55	80,55	81,80	162,35	0,00	27,20	0,00	80,55	80,55	0,00	81,80
0,00	330,41	0,00	330,41	330,41	0,00	0,00	330,41	330,41	0,00	0,00
0,00	6,97	0,00	6,97	6,97	0,00	0,00	6,97	6,97	0,00	0,00
189,55	417,93	81,80	499,73	337,38	27,20	0,00	417,93	417,93	0,00	81,80
330,41	0,00	0,00	0,00	0,00	330,41	0,00	0,00	0,00	0,00	0,00
0,00	0,00	27,20	27,20	27,20	0,00	0,00	0,00	0,00	0,00	27,20
330,41	0,00	27,20	27,20	27,20	330,41	0,00	0,00	0,00	0,00	27,20
519,96	417,93	109,00	526,93	364,58	357,61	0,00	417,93	417,93	0,00	109,00
65,20	8,33	49,90	58,23	0,00	6,97	0,00	8,33	8,33	0,00	49,90
65,20	8,33	49,90	58,23	0,00	6,97	0,00	8,33	8,33	0,00	49,90
65,20	8,33	49,90	58,23	0,00	6,97	0,00	8,33	8,33	0,00	49,90
585,16	426,26	158,90	585,16	364,58	364,58	0,00	426,26	426,26	0,00	158,90
26.733,78	15.030,00	21.501,88	36.531,88	9.798,10	0,00	32.200,00	16.600,71	0,00	15.599,29	37.753,74
0,00	0,00	3.699,00	3.699,00	3.699,00	0,00	6.800,00	0,00	0,00	6.800,00	11.699,00
1.500,00	2.285,00	215,00	2.500,00	1.000,00	0,00	0,00	2.285,00	2.285,00	0,00	215,00
846,15	5.192,30	1.038,46	6.230,76	5.386,61	0,00	7.700,00	5.192,30	0,00	2.507,70	10.038,46
29.079,93	22.507,30	26.454,34	48.961,64	19.881,71	0,00	46.700,00	24.078,01	2.285,00	24.906,99	59.706,20

XVI LEGISLATURA - DISEGNI DI LEGGE E RELAZIONI - DOCUMENTI

TITOLI / CATEGORIE		GESTIONE DI COMPETENZA								
		Previsioni				Somme impegnate			Differenze rispetto alle previsioni	
		Previsione iniziale	Variazioni in aumento	Variazioni in diminuzione	Previsione definitiva	Pagate	Rimasti da pagare	Totale impegnati	in più	in meno
1	2	3	4 = (1 + 2 - 3)	5	6	7 = (5 + 6)	8 = (7 - 4)	9 = (4 - 7)		
11.511.1.03.101	Spese d'ufficio	10.000,00	0,00	0,00	10.000,00	192,99	9.807,01	10.000,00	0,00	0,00
11.511.1.03.103	Spese postali e telegrafiche	5.000,00	0,00	0,00	5.000,00	50,00	4.950,00	5.000,00	0,00	0,00
11.511.1.03.104	Spese telefoniche e canoni di trasmissione dati	10.000,00	0,00	0,00	10.000,00	0,00	10.000,00	10.000,00	0,00	0,00
11.511.1.03.109	Altri mezzi di trasporto: manutenzione, esercizio e noleggio	0,00	0,00	0,00	0,00	0,00	0,00	0,00	0,00	0,00
11.511.1.03.113	Spese di rappresentanza	0,00	0,00	0,00	0,00	0,00	0,00	0,00	0,00	0,00
11.511.1.03.114	Spese legali	0,00	0,00	0,00	0,00	0,00	0,00	0,00	0,00	0,00
11.511.1.03.118	Indennità di missione, gettoni di presenza e rimborso spese ai componenti di organismi collegiali ed ai Panel di valutazione	9.000,00	0,00	0,00	9.000,00	0,00	9.000,00	9.000,00	0,00	0,00
11.511.1.03.124	Altre prestazioni da terzi	30.000,00	4.874,55	30.000,00	4.874,55	0,00	4.874,55	4.874,55	0,00	0,00
11.511.1.03.134	Trasporti, traslochi e facchinaggi	0,00	0,00	0,00	0,00	0,00	0,00	0,00	0,00	0,00
	Totale categoria 11.511.1.03	64.000,00	4.874,55	30.000,00	38.874,55	242,99	38.631,56	38.874,55	0,00	0,00
	11.511.1.04 Beni, servizi e prestazioni tecnico-scientifici									
11.511.1.04.115	Realizzazione, stampa, diffusione e spedizione di pubblicazioni	43.090,00	0,00	31.184,00	11.816,00	1.416,00	10.400,00	11.816,00	0,00	0,00
11.511.1.04.116	Convegni e stampa di atti, mostre ed altre attività di promozione ed immagine	46.090,00	23.684,00	0,00	69.684,00	2.340,00	67.344,00	69.684,00	0,00	0,00
11.511.1.04.117	Prestazioni tecnico-scientifiche	10.000,00	0,00	0,00	10.000,00	0,00	10.000,00	10.000,00	0,00	0,00
11.511.1.04.119	Contratti d'opera e collaborazioni coordinate e continuative	57.981,14	0,00	57.981,14	0,00	0,00	0,00	0,00	0,00	0,00
11.511.1.04.132	Deposito, mantenimento e tutela dei brevetti	15.000,00	0,00	0,00	15.000,00	4.704,82	10.295,18	15.000,00	0,00	0,00
11.511.1.04.251	Progetti di ricerca	40.000,00	0,00	0,00	40.000,00	0,00	40.000,00	40.000,00	0,00	0,00
11.511.1.04.254	Altre attività scientifiche	43.000,00	42.377,43	43.000,00	42.377,43	0,00	42.377,43	42.377,43	0,00	0,00
11.511.1.04.301	Convenzioni con istituzioni scientifiche pubbliche e private	0,00	0,00	0,00	0,00	0,00	0,00	0,00	0,00	0,00
11.511.1.04.401	Accordi internazionali ed iniziative scientifiche connesse	0,00	0,00	0,00	0,00	0,00	0,00	0,00	0,00	0,00
11.511.1.04.403	Iniziative per l'internazionalizzazione della rete scientifica dell'ente	10.000,00	0,00	10.000,00	0,00	0,00	0,00	0,00	0,00	0,00
11.511.1.04.404	Programmi e progetti internazionali di iniziativa dell'ente e/o in compartecipazione	5.000,00	0,00	0,00	5.000,00	0,00	5.000,00	5.000,00	0,00	0,00
	Totale categoria 11.511.1.04	269.981,14	66.061,43	142.165,14	193.877,43	8.460,82	185.416,61	193.877,43	0,00	0,00
	11.511.1.05 Dottorati, borse di studio ed assegni di ricerca									
11.511.1.05.121	Assegni per la collaborazione ad attività di ricerca	0,00	16.300,00	0,00	16.300,00	31,45	16.268,55	16.300,00	0,00	0,00
	Totale categoria 11.511.1.05	0,00	16.300,00	0,00	16.300,00	31,45	16.268,55	16.300,00	0,00	0,00
	Totale Titolo I	390.981,14	87.858,55	194.965,14	283.874,55	10.305,97	273.568,58	283.874,55	0,00	0,00
	11.511.2 Spese di investimento									
	11.511.2.02 Acquisizione di beni di uso durevole									
11.511.2.02.002	Periodici, opere e materiale bibliografico	10.000,00	0,00	0,00	10.000,00	0,00	10.000,00	10.000,00	0,00	0,00
11.511.2.02.003	Mobili e arredi	8.000,00	0,00	0,00	8.000,00	0,00	8.000,00	8.000,00	0,00	0,00
11.511.2.02.005	Attrezzature tecniche, macchine e strumentazioni scientifiche	0,00	0,00	0,00	0,00	0,00	0,00	0,00	0,00	0,00
	Totale categoria 11.511.2.02	18.000,00	0,00	0,00	18.000,00	0,00	18.000,00	18.000,00	0,00	0,00
	Totale Titolo II	18.000,00	0,00	0,00	18.000,00	0,00	18.000,00	18.000,00	0,00	0,00
	Totale C.d.R. 511	408.981,14	87.858,55	194.965,14	301.874,55	10.305,97	291.568,58	301.874,55	0,00	0,00
	Totale 11 - PATRIMONIO CULTURALE	3.420.036,39	3.348.845,63	1.593.841,36	5.175.040,66	1.639.589,04	3.535.451,62	5.175.040,66	0,00	0,00
	12 RICERCA SPONTANEA A TEMA LIBERO									
	12.001									
	12.001.1 Spese correnti									
	12.001.1.02 Spese per il personale									
12.001.1.02.061	Missioni del personale dipendente	0,00	5.000,00	0,00	5.000,00	204,50	4.795,50	5.000,00	0,00	0,00
	Totale categoria 12.001.1.02	0,00	5.000,00	0,00	5.000,00	204,50	4.795,50	5.000,00	0,00	0,00
	12.001.1.04 Beni, servizi e prestazioni tecnico-scientifici									
12.001.1.04.102	Materiale di consumo di laboratorio	0,00	16.495,01	0,00	16.495,01	0,00	16.495,01	16.495,01	0,00	0,00
12.001.1.04.143	Personale associato - art. 17 regolamento del personale	0,00	5.000,00	0,00	5.000,00	0,00	5.000,00	5.000,00	0,00	0,00

XVI LEGISLATURA - DISEGNI DI LEGGE E RELAZIONI - DOCUMENTI

Residui a inizio esercizio	GESTIONE DEI RESIDUI PASSIVI					GESTIONE DI CASSA				Totale dei residui passivi al termine dell'esercizio
	Pagati	Rimasti da pagare	Totali	Variazioni		Previsione definitiva	Pagamenti	Differenze rispetto alle previsioni		
				in più	in meno			in più	in meno	
10	11	12	13 = (11 + 12)	14 = (13 - 10)	15 = (10 - 13)	16	17 = (5 + 11)	18 = (17 - 16)	19 = (16 - 17)	20 = (6 + 12)
5.130,89	964,00	2.626,76	3.590,76	0,00	1.540,13	7.100,00	1.156,99	0,00	5.943,01	12.433,77
0,00	68,00	0,00	68,00	68,00	0,00	3.500,00	118,00	0,00	3.382,00	4.950,00
2.360,39	1.074,25	108,40	1.182,65	0,00	1.177,74	7.100,00	1.074,25	0,00	6.025,75	10.108,40
0,00	3.217,25	76,07	3.293,32	3.293,32	0,00	0,00	3.217,25	3.217,25	0,00	76,07
1.267,21	1.412,40	60,00	1.472,40	205,19	0,00	0,00	1.412,40	1.412,40	0,00	60,00
11.000,00	0,00	0,00	0,00	0,00	11.000,00	0,00	0,00	0,00	0,00	0,00
9.696,02	1.243,64	1.376,38	2.620,02	0,00	7.076,00	6.400,00	1.243,64	0,00	5.156,36	10.376,38
4.655,00	4.384,86	400,00	4.784,86	129,86	0,00	21.200,00	4.384,86	0,00	16.815,14	5.274,55
3.000,92	773,25	2.000,00	2.773,25	0,00	227,67	0,00	773,25	773,25	0,00	2.000,00
37.110,43	13.137,65	6.647,61	19.785,26	3.696,37	21.021,54	45.300,00	13.380,64	5.402,90	37.322,26	45.279,17
0,00	0,00	0,00	0,00	0,00	0,00	36.600,00	1.416,00	0,00	35.184,00	10.400,00
44.672,23	72.803,13	39.493,97	112.297,10	67.624,87	0,00	41.300,00	75.143,13	33.843,13	0,00	106.837,97
38.548,32	7.945,85	11.000,00	18.945,85	0,00	19.602,47	8.500,00	7.945,85	0,00	554,15	21.000,00
0,00	9.375,37	13.624,63	23.000,00	23.000,00	0,00	49.300,00	9.375,37	0,00	39.924,63	13.624,63
10.910,06	7.492,77	3.417,29	10.910,06	0,00	0,00	12.800,00	12.197,59	0,00	602,41	13.712,47
196.523,05	122.555,12	6.967,93	129.523,05	0,00	67.000,00	34.000,00	122.555,12	88.555,12	0,00	46.967,93
2.200,00	0,00	8.200,00	8.200,00	6.000,00	0,00	36.000,00	0,00	0,00	36.000,00	50.577,43
10.000,00	7.500,00	0,00	7.500,00	0,00	2.500,00	0,00	7.500,00	7.500,00	0,00	0,00
5.000,00	0,00	0,00	0,00	0,00	5.000,00	0,00	0,00	0,00	0,00	0,00
5.000,00	0,00	5.000,00	5.000,00	0,00	0,00	0,00	0,00	0,00	0,00	5.000,00
5.000,00	5.000,00	0,00	5.000,00	0,00	0,00	4.300,00	5.000,00	700,00	0,00	5.000,00
317.853,66	232.672,24	87.703,82	320.376,06	96.624,87	94.102,47	222.800,00	241.133,06	130.598,25	112.265,19	273.120,43
5.002,20	862,26	30.000,00	30.862,26	25.860,06	0,00	200,00	893,71	693,71	0,00	45.268,55
5.002,20	862,26	30.000,00	30.862,26	25.860,06	0,00	200,00	893,71	693,71	0,00	46.268,55
389.046,22	269.179,45	150.805,77	419.985,22	146.063,01	115.124,01	315.000,00	279.485,42	138.979,86	174.494,44	424.374,35
2.000,00	0,00	1.360,00	1.360,00	0,00	640,00	0,00	0,00	0,00	0,00	11.360,00
8.000,00	2.536,80	2.463,20	5.000,00	0,00	3.000,00	0,00	2.536,80	2.536,80	0,00	10.463,20
13.000,00	3.166,79	15.233,21	18.400,00	5.400,00	0,00	100.000,00	3.166,79	0,00	96.833,21	15.233,21
23.000,00	5.703,59	19.056,41	24.760,00	5.400,00	3.640,00	100.000,00	5.703,59	2.536,80	96.833,21	37.056,41
23.000,00	5.703,59	19.056,41	24.760,00	5.400,00	3.640,00	100.000,00	5.703,59	2.536,80	96.833,21	37.056,41
412.046,22	274.883,04	169.862,18	444.745,22	151.463,01	118.764,01	415.000,00	285.189,01	141.516,66	271.327,65	461.430,76
5.665.637,09	3.340.981,98	2.579.266,04	5.920.248,02	1.174.841,13	920.230,20	3.150.000,00	4.980.571,02	2.994.851,96	1.164.280,94	6.114.717,66
0,00	0,00	0,00	0,00	0,00	0,00	4.800,00	204,50	0,00	4.595,50	4.795,50
0,00	0,00	0,00	0,00	0,00	0,00	4.800,00	204,50	0,00	4.595,50	4.795,50
0,00	0,00	0,00	0,00	0,00	0,00	62.000,00	0,00	0,00	62.000,00	16.495,01
0,00	0,00	0,00	0,00	0,00	0,00	15.500,00	0,00	0,00	15.500,00	5.000,00

XVI LEGISLATURA - DISEGNI DI LEGGE E RELAZIONI - DOCUMENTI

Residui a inizio esercizio	GESTIONE DEI RESIDUI PASSIVI					GESTIONE DI CASSA				Totale dei residui passivi al termine dell'esercizio
	Pagati	Rimasti da pagare	Totali	Variazioni		Previsione definitiva	Pagamenti	Differenze rispetto alle previsioni		
				in più	in meno			in più	in meno	
10	11	12	13 = (11 + 12)	14 = (13 - 10)	15 = (10 - 13)	16	17 = (5 + 11)	18 = (17 - 16)	19 = (16 - 17)	20 = (6 + 12)
0,00	0,00	0,00	0,00	0,00	0,00	77.500,00	0,00	0,00	77.500,00	21.495,01
0,00	0,00	0,00	0,00	0,00	0,00	82.300,00	204,50	0,00	82.095,50	26.290,51
0,00	0,00	0,00	0,00	0,00	0,00	0,00	504,99	504,99	0,00	3.000,00
0,00	0,00	0,00	0,00	0,00	0,00	0,00	504,99	504,99	0,00	3.000,00
0,00	0,00	0,00	0,00	0,00	0,00	0,00	504,99	504,99	0,00	3.000,00
0,00	0,00	0,00	0,00	0,00	0,00	82.300,00	709,49	504,99	82.095,50	29.290,51
353,00	0,00	40.353,00	40.353,00	40.000,00	0,00	24.000,00	16.165,34	0,00	7.834,66	49.187,66
353,00	0,00	40.353,00	40.353,00	40.000,00	0,00	24.000,00	16.165,34	0,00	7.834,66	49.187,66
0,00	730,32	29.269,68	30.000,00	30.000,00	0,00	51.700,00	9.568,71	0,00	42.131,29	43.431,29
0,00	0,00	0,00	0,00	0,00	0,00	6.700,00	2.966,97	0,00	3.733,03	33,03
0,00	0,00	0,00	0,00	0,00	0,00	11.200,00	5.000,00	0,00	6.200,00	0,00
0,00	15.000,00	0,00	15.000,00	15.000,00	0,00	0,00	15.000,00	15.000,00	0,00	0,00
0,00	15.730,32	29.269,68	45.000,00	45.000,00	0,00	69.600,00	32.535,68	15.000,00	52.064,32	43.464,32
0,00	51,11	34.948,89	35.000,00	35.000,00	0,00	347.400,00	4.488,81	0,00	342.911,19	109.811,19
0,00	0,00	0,00	0,00	0,00	0,00	0,00	0,00	0,00	0,00	37.700,00
0,00	51,11	34.948,89	35.000,00	35.000,00	0,00	347.400,00	4.488,81	0,00	342.911,19	147.511,19
0,00	0,00	0,00	0,00	0,00	0,00	45.000,00	0,00	0,00	45.000,00	0,00
0,00	0,00	0,00	0,00	0,00	0,00	45.000,00	0,00	0,00	45.000,00	0,00
353,00	15.781,43	104.571,57	120.353,00	120.000,00	0,00	486.000,00	53.189,83	15.000,00	447.810,17	240.163,17
353,00	15.781,43	104.571,57	120.353,00	120.000,00	0,00	486.000,00	53.189,83	15.000,00	447.810,17	240.163,17
14.923,00	3.613,43	11.309,57	14.923,00	0,00	0,00	3.000,00	3.613,43	613,43	0,00	14.404,57
14.923,00	3.613,43	11.309,57	14.923,00	0,00	0,00	3.000,00	3.613,43	613,43	0,00	14.404,57
14.923,00	3.613,43	11.309,57	14.923,00	0,00	0,00	3.000,00	3.613,43	613,43	0,00	14.404,57
14.923,00	3.613,43	11.309,57	14.923,00	0,00	0,00	3.000,00	3.613,43	613,43	0,00	14.404,57
0,00	310,92	39,08	350,00	350,00	0,00	0,00	310,92	310,92	0,00	39,08
17.500,00	10.871,74	8.364,36	19.236,10	1.736,10	0,00	0,00	10.871,74	10.871,74	0,00	8.364,36
17.500,00	11.182,66	8.403,44	19.586,10	2.086,10	0,00	0,00	11.182,66	11.182,66	0,00	8.403,44

XVI LEGISLATURA - DISEGNI DI LEGGE E RELAZIONI - DOCUMENTI

Residui a inizio esercizio	GESTIONE DEI RESIDUI PASSIVI					GESTIONE DI CASSA				Totale dei residui passivi al termine dell'esercizio
	Pagati	Rimasti da pagare	Totali	Variazioni		Previsione definitiva	Pagamenti	Differenze rispetto alle previsioni		
				in più	in meno			in più	in meno	
10	11	12	13 = (11 + 12)	14 = (13 - 10)	15 = (10 - 13)	16	17 = (5 + 11)	18 = (17 - 16)	19 = (16 - 17)	20 = (6 + 12)
8.514,29	5.660,68	0,03	5.660,71	0,00	2.853,58	0,00	5.660,68	5.660,68	0,00	0,03
14,60	0,00	14,60	14,60	0,00	0,00	0,00	0,00	0,00	0,00	14,60
8.795,93	5.643,00	3.152,93	8.795,93	0,00	0,00	0,00	5.643,00	5.643,00	0,00	3.152,93
17.324,82	11.303,68	3.167,56	14.471,24	0,00	2.853,58	0,00	11.303,68	11.303,68	0,00	3.167,56
17.324,82	13.977,48	3.347,34	17.324,82	2.853,58	2.853,58	0,00	13.977,48	13.977,48	0,00	3.347,34
1,44	0,00	1,44	1,44	0,00	0,00	0,00	0,00	0,00	0,00	1,44
1,44	0,00	1,44	1,44	0,00	0,00	0,00	0,00	0,00	0,00	1,44
1,44	0,00	1,44	1,44	0,00	0,00	0,00	0,00	0,00	0,00	1,44
17.326,26	13.977,48	3.348,78	17.326,26	2.853,58	2.853,58	0,00	13.977,48	13.977,48	0,00	3.348,78
10.442,10	15.393,91	1.048,19	16.442,10	6.000,00	0,00	0,00	15.393,91	15.393,91	0,00	1.048,19
601,33	0,00	601,33	601,33	0,00	0,00	0,00	0,00	0,00	0,00	601,33
11.043,43	15.393,91	1.649,52	17.043,43	6.000,00	0,00	0,00	15.393,91	15.393,91	0,00	1.649,52
9,30	9,30	0,00	9,30	0,00	0,00	0,00	9,30	9,30	0,00	0,00
0,00	854,20	1.145,80	2.000,00	2.000,00	0,00	0,00	854,20	854,20	0,00	1.145,80
5.795,26	795,26	5.000,00	5.795,26	0,00	0,00	0,00	795,26	795,26	0,00	5.000,00
29,87	6,60	23,27	29,87	0,00	0,00	0,00	6,60	6,60	0,00	23,27
0,00	256,09	0,00	256,09	256,09	0,00	0,00	256,09	256,09	0,00	0,00
17,06	17,06	0,00	17,06	0,00	0,00	0,00	17,06	17,06	0,00	0,00
0,20	0,00	0,20	0,20	0,00	0,00	0,00	0,00	0,00	0,00	0,20
0,14	0,00	0,14	0,14	0,00	0,00	0,00	0,00	0,00	0,00	0,14
5.851,83	1.938,51	6.169,41	8.107,92	2.256,09	0,00	0,00	1.938,51	1.938,51	0,00	6.169,41
61.368,41	8.409,75	30.599,56	39.009,31	0,00	22.359,10	0,00	8.409,75	8.409,75	0,00	30.599,56
7,72	7,36	0,00	7,36	0,00	0,36	0,00	7,36	7,36	0,00	0,00
15.000,00	1.390,76	13.609,24	15.000,00	0,00	0,00	0,00	1.390,76	1.390,76	0,00	13.609,24
0,00	0,36	0,00	0,36	0,36	0,00	0,00	0,36	0,36	0,00	0,00
30.000,00	932,00	27.068,00	28.000,00	0,00	2.000,00	0,00	932,00	932,00	0,00	27.068,00
54,30	54,30	0,00	54,30	0,00	0,00	0,00	54,30	54,30	0,00	0,00
0,00	15.830,85	0,00	15.830,85	15.830,85	0,00	0,00	15.830,85	15.830,85	0,00	0,00
106.430,43	26.625,38	71.276,80	97.902,18	15.831,21	24.359,46	0,00	26.625,38	26.625,38	0,00	71.276,80
123.325,69	43.957,80	79.095,73	123.053,53	24.087,30	24.359,46	0,00	43.957,80	43.957,80	0,00	79.095,73
19,17	0,00	0,00	0,00	0,00	19,17	0,00	0,00	0,00	0,00	0,00
0,00	272,16	0,00	272,16	272,16	0,00	0,00	272,16	272,16	0,00	0,00
76.000,00	49.033,40	26.966,60	76.000,00	0,00	0,00	0,00	49.033,40	49.033,40	0,00	26.966,60
76.019,17	49.305,56	26.966,60	76.272,16	272,16	19,17	0,00	49.305,56	49.305,56	0,00	26.966,60
76.019,17	49.305,56	26.966,60	76.272,16	272,16	19,17	0,00	49.305,56	49.305,56	0,00	26.966,60

XVI LEGISLATURA - DISEGNI DI LEGGE E RELAZIONI - DOCUMENTI

Residui a inizio esercizio	GESTIONE DEI RESIDUI PASSIVI					GESTIONE DI CASSA				Totale dei residui passivi al termine dell'esercizio
	Pagati	Rimasti da pagare	Totali	Variazioni		Previsione definitiva	Pagamenti	Differenze rispetto alle previsioni		
				in più	in meno			in più	in meno	
10	11	12	13 = (11 + 12)	14 = (13 - 10)	15 = (10 - 13)	16	17 = (5 + 11)	18 = (17 - 16)	19 = (16 - 17)	20 = (6 + 12)
199.344,86	93.263,36	106.062,33	199.325,69	24.359,46	24.378,63	0,00	93.263,36	93.263,36	0,00	106.062,33
0,00	60,60	0,00	60,60	60,60	0,00	0,00	60,60	60,60	0,00	0,00
0,00	60,60	0,00	60,60	60,60	0,00	0,00	60,60	60,60	0,00	0,00
20.000,00	8.247,69	11.539,29	19.786,98	0,00	213,02	0,00	8.247,69	8.247,69	0,00	11.539,29
20.000,00	8.247,69	11.539,29	19.786,98	0,00	213,02	0,00	8.247,69	8.247,69	0,00	11.539,29
0,00	152,42	0,00	152,42	152,42	0,00	0,00	152,42	152,42	0,00	0,00
0,00	152,42	0,00	152,42	152,42	0,00	0,00	152,42	152,42	0,00	0,00
20.000,00	8.460,71	11.539,29	20.000,00	213,02	213,02	0,00	8.460,71	8.460,71	0,00	11.539,29
20.000,00	8.460,71	11.539,29	20.000,00	213,02	213,02	0,00	8.460,71	8.460,71	0,00	11.539,29
111,50	0,00	111,50	111,50	0,00	0,00	0,00	0,00	0,00	0,00	111,50
111,50	0,00	111,50	111,50	0,00	0,00	0,00	0,00	0,00	0,00	111,50
9,48	0,00	9,48	9,48	0,00	0,00	0,00	0,00	0,00	0,00	9,48
75,97	0,00	75,97	75,97	0,00	0,00	0,00	0,00	0,00	0,00	75,97
226,66	0,00	226,66	226,66	0,00	0,00	0,00	0,00	0,00	0,00	226,66
1.061,41	1.061,41	150,00	1.211,41	150,00	0,00	0,00	1.061,41	1.061,41	0,00	150,00
151,03	151,03	0,00	151,03	0,00	0,00	0,00	151,03	151,03	0,00	0,00
1.524,55	1.212,44	462,11	1.674,55	150,00	0,00	0,00	1.212,44	1.212,44	0,00	462,11
61,50	0,00	61,50	61,50	0,00	0,00	0,00	0,00	0,00	0,00	61,50
14,04	0,00	14,04	14,04	0,00	0,00	0,00	0,00	0,00	0,00	14,04
32,77	0,00	32,77	32,77	0,00	0,00	0,00	0,00	0,00	0,00	32,77
55,44	55,44	0,00	55,44	0,00	0,00	0,00	55,44	55,44	0,00	0,00
466,41	200,00	266,41	466,41	0,00	0,00	0,00	200,00	200,00	0,00	266,41
27,20	0,00	27,20	27,20	0,00	0,00	0,00	0,00	0,00	0,00	27,20
657,36	255,44	401,92	657,36	0,00	0,00	0,00	255,44	255,44	0,00	401,92
1.007,68	0,00	1.007,68	1.007,68	0,00	0,00	0,00	0,00	0,00	0,00	1.007,68
1.007,68	0,00	1.007,68	1.007,68	0,00	0,00	0,00	0,00	0,00	0,00	1.007,68
3.301,09	1.467,88	1.983,21	3.451,09	150,00	0,00	0,00	1.467,88	1.467,88	0,00	1.983,21
26,60	0,00	26,60	26,60	0,00	0,00	0,00	0,00	0,00	0,00	26,60
600,80	600,80	0,00	600,80	0,00	0,00	0,00	600,80	600,80	0,00	0,00
627,40	600,80	26,60	627,40	0,00	0,00	0,00	600,80	600,80	0,00	26,60
627,40	600,80	26,60	627,40	0,00	0,00	0,00	600,80	600,80	0,00	26,60

XVI LEGISLATURA - DISEGNI DI LEGGE E RELAZIONI - DOCUMENTI

Residui a Inizio esercizio	GESTIONE DEI RESIDUI PASSIVI					GESTIONE DI CASSA				Totale dei residui passivi al termine dell'esercizio
	Pagati	Rimasti da pagare	Totali	Variazioni		Provisione definitiva	Pagamenti	Differenze rispetto alle previsioni		
				in più	in meno			in più	in meno	
10	11	12	13 = (11 + 12)	14 = (13 - 10)	15 = (10 - 13)	16	17 = (5 + 11)	18 = (17 - 16)	19 = (16 - 17)	20 = (6 + 12)
3.928,49	2.068,68	2.009,81	4.078,49	150,00	0,00	0,00	2.068,68	2.068,68	0,00	2.009,81
8.055,83	5.266,24	831,97	6.098,21	0,00	1.957,62	0,00	5.266,24	5.266,24	0,00	831,97
8.055,83	5.266,24	831,97	6.098,21	0,00	1.957,62	0,00	5.266,24	5.266,24	0,00	831,97
37.743,56	14.796,70	23.452,30	38.249,00	505,44	0,00	0,00	14.796,70	14.796,70	0,00	23.452,30
3.500,00	833,61	3.500,00	4.333,61	833,61	0,00	0,00	833,61	833,61	0,00	3.500,00
0,00	1.086,00	2.445,77	3.531,77	3.531,77	0,00	0,00	1.086,00	1.086,00	0,00	2.445,77
0,00	0,00	270,00	270,00	270,00	0,00	0,00	0,00	0,00	0,00	270,00
41.243,56	16.716,31	29.668,07	46.384,38	5.140,82	0,00	0,00	16.716,31	16.716,31	0,00	29.668,07
49.299,39	21.982,55	30.500,04	52.482,59	5.140,82	1.957,62	0,00	21.982,55	21.982,55	0,00	30.500,04
6.700,00	2.338,80	1.178,00	3.516,80	0,00	3.183,20	0,00	2.338,80	2.338,80	0,00	1.178,00
6.700,00	2.338,80	1.178,00	3.516,80	0,00	3.183,20	0,00	2.338,80	2.338,80	0,00	1.178,00
6.700,00	2.338,80	1.178,00	3.516,80	0,00	3.183,20	0,00	2.338,80	2.338,80	0,00	1.178,00
55.999,39	24.321,35	31.678,04	55.999,39	5.140,82	5.140,82	0,00	24.321,35	24.321,35	0,00	31.678,04
978,93	307,46	432,25	739,71	0,00	239,22	0,00	307,46	307,46	0,00	432,25
46,60	6,32	0,00	6,32	0,00	40,28	0,00	6,32	6,32	0,00	0,00
0,00	172,26	0,00	172,26	172,26	0,00	0,00	172,26	172,26	0,00	0,00
1.025,53	486,04	432,25	918,29	172,26	279,50	0,00	486,04	486,04	0,00	432,25
1.494,41	115,20	1.359,50	1.474,70	0,00	19,71	0,00	115,20	115,20	0,00	1.359,50
0,20	0,00	0,20	0,20	0,00	0,00	0,00	0,00	0,00	0,00	0,20
0,00	0,00	27,74	27,74	27,74	0,00	0,00	0,00	0,00	0,00	27,74
0,00	97,40	0,00	97,40	97,40	0,00	0,00	97,40	97,40	0,00	0,00
1.494,61	212,60	1.387,44	1.600,04	125,14	19,71	0,00	212,60	212,60	0,00	1.387,44
0,00	1,81	0,00	1,81	1,81	0,00	0,00	1,81	1,81	0,00	0,00
0,00	1,81	0,00	1,81	1,81	0,00	0,00	1,81	1,81	0,00	0,00
2.520,14	700,45	1.819,69	2.520,14	299,21	299,21	0,00	700,45	700,45	0,00	1.819,69
2.520,14	700,45	1.819,69	2.520,14	299,21	299,21	0,00	700,45	700,45	0,00	1.819,69
0,00	71,56	0,00	71,56	71,56	0,00	0,00	71,56	71,56	0,00	0,00
0,00	71,56	0,00	71,56	71,56	0,00	0,00	71,56	71,56	0,00	0,00

XVI LEGISLATURA - DISEGNI DI LEGGE E RELAZIONI - DOCUMENTI

Residui a inizio esercizio	GESTIONE DEI RESIDUI PASSIVI					GESTIONE DI CASSA				Totale del residui passivi al termine dell'esercizio
	Pagati	Rimasti da pagare	Totali	Variazioni		Previsione definitiva	Pagamenti	Differenze rispetto alle previsioni		
				In più	In meno			in più	in meno	
10	11	12	13 = (11 + 12)	14 = (13 - 10)	15 = (10 - 13)	16	17 = (5 + 11)	18 = (17 - 16)	19 = (16 - 17)	20 = (6 + 12)
2.496,57	2.113,95	311,06	2.425,01	0,00	71,56	0,00	2.113,95	2.113,95	0,00	311,06
2.496,57	2.113,95	311,06	2.425,01	0,00	71,56	0,00	2.113,95	2.113,95	0,00	311,06
2.496,57	2.185,51	311,06	2.496,57	71,56	71,56	0,00	2.185,51	2.185,51	0,00	311,06
2.496,57	2.185,51	311,06	2.496,57	71,56	71,56	0,00	2.185,51	2.185,51	0,00	311,06
11.000,00	3.281,20	7.718,80	11.000,00	0,00	0,00	0,00	3.281,20	3.281,20	0,00	7.718,80
11.000,00	3.281,20	7.718,80	11.000,00	0,00	0,00	0,00	3.281,20	3.281,20	0,00	7.718,80
6.000,00	153,18	5.673,06	5.826,24	0,00	173,76	0,00	153,18	153,18	0,00	5.673,06
0,00	173,76	0,00	173,76	173,76	0,00	0,00	173,76	173,76	0,00	0,00
3.000,00	3.090,00	0,00	3.000,00	0,00	0,00	0,00	3.000,00	3.000,00	0,00	0,00
18.719,29	8.814,44	8.904,85	17.719,29	0,00	1.000,00	0,00	8.814,44	8.814,44	0,00	8.904,85
0,00	0,00	8,00	8,00	8,00	0,00	0,00	0,00	0,00	0,00	8,00
27.719,29	12.141,38	14.585,91	26.727,29	181,76	1.173,76	0,00	12.141,38	12.141,38	0,00	14.585,91
6.000,00	0,00	4.555,89	4.555,89	0,00	1.444,11	0,00	0,00	0,00	0,00	4.555,89
11.955,89	4.992,00	6.000,00	10.992,00	0,00	963,89	0,00	4.992,00	4.992,00	0,00	6.000,00
17.955,89	4.992,00	10.555,89	15.547,89	0,00	2.408,00	0,00	4.992,00	4.992,00	0,00	10.555,89
0,00	2.632,40	767,60	3.400,00	3.400,00	0,00	0,00	2.632,40	2.632,40	0,00	767,60
0,00	2.632,40	767,60	3.400,00	3.400,00	0,00	0,00	2.632,40	2.632,40	0,00	767,60
56.675,18	23.046,98	33.628,20	56.675,18	3.581,76	3.581,76	0,00	23.046,98	23.046,98	0,00	33.628,20
56.675,18	23.046,98	33.628,20	56.675,18	3.581,76	3.581,76	0,00	23.046,98	23.046,98	0,00	33.628,20
5.000,00	508,31	3.231,12	3.739,43	0,00	1.260,57	4.800,00	508,31	0,00	4.291,69	8.231,12
5.000,00	508,31	3.231,12	3.739,43	0,00	1.260,57	4.800,00	508,31	0,00	4.291,69	8.231,12
103.400,00	2.315,47	88.436,01	90.751,48	0,00	12.648,52	15.500,00	2.315,47	0,00	13.184,53	93.436,01
0,00	0,00	582,09	582,09	582,09	0,00	0,00	0,00	0,00	0,00	582,09
10.000,00	0,00	0,00	0,00	0,00	10.060,00	0,00	0,00	0,00	0,00	0,00
0,00	252,00	75,00	327,00	327,00	0,00	0,00	252,00	252,00	0,00	75,00
113.400,00	2.567,47	89.093,10	91.660,57	909,09	22.648,52	15.500,00	2.567,47	252,00	13.184,53	94.093,10
0,00	4.386,45	18.613,55	23.000,00	23.000,00	0,00	31.400,00	4.386,45	0,00	27.013,55	39.613,55
0,00	4.386,45	18.613,55	23.000,00	23.000,00	0,00	31.400,00	4.386,45	0,00	27.013,55	39.613,55
118.400,00	7.462,23	110.937,77	118.400,00	23.909,09	23.909,09	51.700,00	7.462,23	252,00	44.489,77	141.937,77

XVI LEGISLATURA - DISEGNI DI LEGGE E RELAZIONI - DOCUMENTI

Residui a inizio esercizio	GESTIONE DEI RESIDUI PASSIVI					GESTIONE DI CASSA				Totale dei residui passivi al termine dell'esercizio
	Pagati	Rimasti da pagare	Totali	Variazioni		Previsione definitiva	Pagamenti	Differenze rispetto alle previsioni		
				in più	in meno			in più	in meno	
10	11	12	13 = (11 + 12)	14 = (13 - 10)	15 = (10 - 13)	16	17 = (5 + 11)	18 = (17 - 16)	19 = (16 - 17)	20 = (6 + 12)
0,00	0,00	0,00	0,00	0,00	0,00	41.300,00	226,80	0,00	41.073,20	14.773,20
0,00	0,00	0,00	0,00	0,00	0,00	41.300,00	226,80	0,00	41.073,20	14.773,20
0,00	0,00	0,00	0,00	0,00	0,00	41.300,00	226,80	0,00	41.073,20	14.773,20
118.400,00	7.462,23	110.937,77	118.400,00	23.909,09	23.909,09	93.000,00	7.689,03	252,00	85.562,97	156.710,97
7.153,26	2.851,43	4.289,59	7.141,02	0,00	12,24	30.600,00	4.646,02	0,00	25.953,98	34.175,00
7.153,26	2.851,43	4.289,59	7.141,02	0,00	12,24	30.600,00	4.646,02	0,00	25.953,98	34.175,00
138,00	592,85	7,15	600,00	462,00	0,00	13.500,00	1.017,85	0,00	12.482,15	5.832,15
0,00	0,00	0,00	0,00	0,00	0,00	700,00	0,00	0,00	700,00	300,00
0,00	0,00	0,00	0,00	0,00	0,00	2.200,00	0,00	0,00	2.200,00	1.000,00
1.500,00	0,00	1.500,00	1.500,00	0,00	0,00	9.000,00	0,00	0,00	9.000,00	5.250,00
0,00	12,24	0,00	12,24	12,24	0,00	1.100,00	12,24	0,00	1.087,76	0,00
0,00	0,00	0,00	0,00	0,00	0,00	6.700,00	0,00	0,00	6.700,00	3.000,00
1.638,00	605,09	1.507,15	2.112,24	474,24	0,00	33.200,00	1.030,09	0,00	32.169,91	15.382,15
0,00	0,00	0,00	0,00	0,00	0,00	6.200,00	0,00	0,00	6.200,00	2.500,00
0,00	0,00	0,00	0,00	0,00	0,00	15.500,00	0,00	0,00	15.500,00	5.000,00
3.000,00	0,00	2.400,00	2.400,00	0,00	600,00	27.900,00	0,00	0,00	27.900,00	11.400,00
0,00	0,00	0,00	0,00	0,00	0,00	3.100,00	0,00	0,00	3.100,00	1.000,00
3.000,00	0,00	2.400,00	2.400,00	0,00	600,00	52.700,00	0,00	0,00	52.700,00	19.900,00
0,00	0,00	0,00	0,00	0,00	0,00	30.000,00	0,00	0,00	30.000,00	20.000,00
0,00	0,00	0,00	0,00	0,00	0,00	30.000,00	0,00	0,00	30.000,00	20.000,00
11.791,26	3.456,52	8.196,74	11.653,26	474,24	612,24	146.500,00	5.676,11	0,00	140.823,89	89.457,15
500,00	195,00	305,00	500,00	0,00	0,00	5.500,00	195,00	0,00	5.305,00	2.305,00
3.399,30	3.399,30	0,00	3.399,30	0,00	0,00	48.300,00	4.465,94	0,00	43.833,06	16.472,36
3.899,30	3.594,30	305,00	3.899,30	0,00	0,00	53.800,00	4.661,94	0,00	49.138,06	18.777,36
3.899,30	3.594,30	305,00	3.899,30	0,00	0,00	53.800,00	4.661,94	0,00	49.138,06	18.777,36
15.690,56	7.050,82	8.501,74	15.552,56	474,24	612,24	200.300,00	10.338,05	0,00	189.961,95	108.234,51
0,00	3.781,24	2.918,76	6.700,00	6.700,00	0,00	0,00	3.781,24	3.781,24	0,00	2.918,76
0,00	3.781,24	2.918,76	6.700,00	6.700,00	0,00	0,00	3.781,24	3.781,24	0,00	2.918,76
0,00	154,40	870,60	1.025,00	1.025,00	0,00	0,00	154,40	154,40	0,00	870,60
0,00	348,30	605,50	953,80	953,80	0,00	0,00	348,30	348,30	0,00	605,50
0,00	68,20	166,20	234,40	234,40	0,00	0,00	68,20	68,20	0,00	166,20
0,00	540,00	0,00	540,00	540,00	0,00	0,00	540,00	540,00	0,00	0,00

XVI LEGISLATURA - DISEGNI DI LEGGE E RELAZIONI - DOCUMENTI

Residui a inizio esercizio	GESTIONE DEI RESIDUI PASSIVI					GESTIONE DI CASSA				Totale dei residui passivi al termine dell'esercizio
	Pagati	Rimasti da pagare	Totali	Variazioni		Previsione definitiva	Pagamenti	Differenze rispetto alle previsioni		
				in più	in meno			in più	in meno	
10	11	12	13 = (11 + 12)	14 = (13 - 10)	15 = (10 - 13)	16	17 = (5 + 11)	18 = (17 - 16)	19 = (16 - 17)	20 = (6 + 12)
0,00	1.110,90	1.642,30	2.753,20	2.753,20	0,00	0,00	1.110,90	1.110,90	0,00	1.642,30
102.502,36	21.686,49	38.355,87	60.042,36	0,00	42.460,00	0,00	21.686,49	21.686,49	0,00	38.355,87
0,00	400,00	0,00	400,00	400,00	0,00	0,00	400,00	400,00	0,00	0,00
0,00	4.520,66	4.087,34	8.608,00	8.608,00	0,00	0,00	4.520,66	4.520,66	0,00	4.087,34
0,00	878,72	0,00	878,72	878,72	0,00	0,00	878,72	878,72	0,00	0,00
65,89	1.505,15	2.123,60	3.628,75	3.562,86	0,00	0,00	1.505,15	1.505,15	0,00	2.123,60
0,00	405,22	0,00	405,22	405,22	0,00	0,00	405,22	405,22	0,00	0,00
102.568,25	29.396,24	44.566,81	73.963,05	13.854,80	42.460,00	0,00	29.396,24	29.396,24	0,00	44.566,81
102.568,25	34.288,38	49.127,87	83.416,25	23.308,00	42.460,00	0,00	34.288,38	34.288,38	0,00	49.127,87
0,00	19.152,00	0,00	19.152,00	19.152,00	0,00	0,00	19.152,00	19.152,00	0,00	0,00
0,00	19.152,00	0,00	19.152,00	19.152,00	0,00	0,00	19.152,00	19.152,00	0,00	0,00
0,00	19.152,00	0,00	19.152,00	19.152,00	0,00	0,00	19.152,00	19.152,00	0,00	0,00
102.568,25	53.440,38	49.127,87	102.568,25	42.460,00	42.460,00	0,00	53.440,38	53.440,38	0,00	49.127,87
0,00	0,00	0,00	0,00	0,00	0,00	4.800,00	0,00	0,00	4.800,00	5.000,00
0,00	0,00	0,00	0,00	0,00	0,00	4.800,00	0,00	0,00	4.800,00	5.000,00
0,00	0,00	0,00	0,00	0,00	0,00	6.700,00	0,00	0,00	6.700,00	3.000,00
0,00	0,00	0,00	0,00	0,00	0,00	6.700,00	0,00	0,00	6.700,00	3.000,00
646,04	458,30	187,74	646,04	0,00	0,00	77.600,00	458,30	0,00	77.141,70	25.187,74
646,04	458,30	187,74	646,04	0,00	0,00	77.600,00	458,30	0,00	77.141,70	25.187,74
646,04	458,30	187,74	646,04	0,00	0,00	89.100,00	458,30	0,00	88.641,70	33.187,74
646,04	458,30	187,74	646,04	0,00	0,00	89.100,00	458,30	0,00	88.641,70	33.187,74
6.821,60	1.148,66	1.429,18	2.577,84	0,00	4.243,76	0,00	1.148,66	1.148,66	0,00	1.429,18
6.821,60	1.148,66	1.429,18	2.577,84	0,00	4.243,76	0,00	1.148,66	1.148,66	0,00	1.429,18
0,00	0,00	0,00	0,00	0,00	0,00	0,00	0,00	0,00	0,00	1.578,50
0,00	0,00	0,00	0,00	0,00	0,00	0,00	0,00	0,00	0,00	1.578,50
42.879,71	15.276,59	13.293,92	28.570,51	0,00	14.309,20	0,00	15.276,59	15.276,59	0,00	13.293,92
1.345,33	1.347,29	0,00	1.347,29	1,96	0,00	0,00	1.347,29	1.347,29	0,00	0,00
0,00	0,00	4.850,31	4.850,31	4.850,31	0,00	0,00	0,00	0,00	0,00	4.850,31
44.225,04	16.623,88	18.144,23	34.768,11	4.852,27	14.309,20	0,00	16.623,88	16.623,88	0,00	18.144,23

XVI LEGISLATURA – DISEGNI DI LEGGE E RELAZIONI - DOCUMENTI

Residui a inizio esercizio	GESTIONE DEI RESIDUI PASSIVI					GESTIONE DI CASSA				Totale dei residui passivi al termine dell'esercizio
	Pagati	Rimasti da pagare	Totali	Variazioni		Previsione definitiva	Pagamenti	Differenze rispetto alle previsioni		
				In più	In meno			In più	In meno	
10	11	12	13 = (11 + 12)	14 = (13 - 10)	15 = (10 - 13)	16	17 = (5 + 11)	18 = (17 - 16)	19 = (16 - 17)	20 = (6 + 12)
21.929,30	4.771,79	19.383,60	24.155,39	2.640,00	413,91	14.800,00	4.786,03	319,68	10.333,65	24.146,36
0,00	875,00	0,00	875,00	875,00	0,00	0,00	875,00	875,00	0,00	0,00
0,00	875,00	0,00	875,00	875,00	0,00	0,00	875,00	875,00	0,00	0,00
49.753,30	9.275,63	43.650,03	52.925,66	4.494,25	1.321,89	16.800,00	10.395,79	3.929,44	10.333,65	49.306,87
0,00	0,00	0,00	0,00	0,00	0,00	6.900,00	0,00	0,00	6.900,00	2.500,00
0,00	0,00	0,00	0,00	0,00	0,00	6.900,00	0,00	0,00	6.900,00	2.500,00
0,00	0,00	0,00	0,00	0,00	0,00	6.900,00	0,00	0,00	6.900,00	2.500,00
49.753,30	9.275,63	43.650,03	52.925,66	4.494,25	1.321,89	23.700,00	10.395,79	3.929,44	17.233,65	51.806,87
0,00	0,00	0,00	0,00	0,00	0,00	9.700,00	0,00	0,00	9.700,00	10.000,00
0,00	0,00	0,00	0,00	0,00	0,00	9.700,00	0,00	0,00	9.700,00	10.000,00
0,00	0,00	0,00	0,00	0,00	0,00	28.000,00	0,00	0,00	28.000,00	9.000,00
0,00	0,00	0,00	0,00	0,00	0,00	28.000,00	0,00	0,00	28.000,00	9.000,00
0,00	0,00	0,00	0,00	0,00	0,00	15.000,00	0,00	0,00	15.000,00	10.000,00
0,00	0,00	0,00	0,00	0,00	0,00	15.000,00	0,00	0,00	15.000,00	10.000,00
0,00	0,00	0,00	0,00	0,00	0,00	52.700,00	0,00	0,00	52.700,00	29.000,00
0,00	0,00	0,00	0,00	0,00	0,00	27.500,00	0,00	0,00	27.500,00	10.000,00
0,00	0,00	0,00	0,00	0,00	0,00	27.500,00	0,00	0,00	27.500,00	10.000,00
0,00	0,00	0,00	0,00	0,00	0,00	27.500,00	0,00	0,00	27.500,00	10.000,00
0,00	0,00	0,00	0,00	0,00	0,00	80.200,00	0,00	0,00	80.200,00	39.000,00
0,00	1.695,39	0,00	1.695,39	1.695,39	0,00	0,00	1.695,39	1.695,39	0,00	0,00
0,00	1.695,39	0,00	1.695,39	1.695,39	0,00	0,00	1.695,39	1.695,39	0,00	0,00
16.016,00	1.295,40	7.245,21	8.540,61	0,00	7.475,39	0,00	1.295,40	1.295,40	0,00	7.245,21
0,00	180,00	0,00	180,00	180,00	0,00	0,00	180,00	180,00	0,00	0,00
16.016,00	1.475,40	7.245,21	8.720,61	180,00	7.475,39	0,00	1.475,40	1.475,40	0,00	7.245,21
0,00	600,00	0,00	600,00	600,00	0,00	0,00	600,00	600,00	0,00	0,00
0,00	2.400,00	2.600,00	5.000,00	5.000,00	0,00	0,00	2.400,00	2.400,00	0,00	2.600,00
0,00	3.000,00	2.600,00	5.600,00	5.600,00	0,00	0,00	3.000,00	3.000,00	0,00	2.600,00

XVI LEGISLATURA - DISEGNI DI LEGGE E RELAZIONI - DOCUMENTI

TITOLI / CATEGORIE		GESTIONE DI COMPETENZA								
		Previsioni				Somme impegnate			Differenze rispetto alle previsioni	
		Previsione iniziale	Variazioni in aumento	Variazioni in diminuzione	Previsione definitiva	Pagate	Rimasti da pagare	Totale impegni	in più	in meno
1	2	3	4 = (1 + 2 - 3)	5	6	7 = (5 + 6)	8 = (7 - 4)	9 = (4 - 7)		
Totale Titolo I		0,00	0,00	0,00	0,00	0,00	0,00	0,00	0,00	
Totale C.d.R. 026		0,00	0,00	0,00	0,00	0,00	0,00	0,00	0,00	
12.027	CRISTALLOGRAFIA									
12.027.1	Spese correnti									
12.027.1.04	Beni, servizi e prestazioni tecnico-scientifici									
12.027.1.04.102	Materiale di consumo di laboratorio	0,00	0,00	0,00	0,00	0,00	0,00	0,00	0,00	
12.027.1.04.130	Manutenzione di attrezzature tecniche, macchine e strumentazione scientifica	0,00	0,00	0,00	0,00	0,00	0,00	0,00	0,00	
Totale categoria 12.027.1.04		0,00	0,00	0,00	0,00	0,00	0,00	0,00	0,00	
Totale Titolo I		0,00	0,00	0,00	0,00	0,00	0,00	0,00	0,00	
Totale C.d.R. 027		0,00	0,00	0,00	0,00	0,00	0,00	0,00	0,00	
12.028	DINAMICA DEI PROCESSI AMBIENTALI									
12.028.1	Spese correnti									
12.028.1.02	Spese per il personale									
12.028.1.02.061	Missioni del personale dipendente	0,00	19.000,00	0,00	19.000,00	2.150,57	16.849,43	19.000,00	0,00	
Totale categoria 12.028.1.02		0,00	19.000,00	0,00	19.000,00	2.150,57	16.849,43	19.000,00	0,00	
12.028.1.03	Beni di consumo e servizi									
12.028.1.03.101	Spese d'ufficio	0,00	0,00	0,00	0,00	0,00	0,00	0,00	0,00	
12.028.1.03.124	Altre prestazioni da terzi	0,00	3.000,00	0,00	3.000,00	0,00	3.000,00	3.000,00	0,00	
Totale categoria 12.028.1.03		0,00	3.000,00	0,00	3.000,00	0,00	3.000,00	3.000,00	0,00	
12.028.1.04	Beni, servizi e prestazioni tecnico-scientifici									
12.028.1.04.102	Materiale di consumo di laboratorio	0,00	9.000,00	0,00	9.000,00	0,00	9.000,00	9.000,00	0,00	
12.028.1.04.116	Convegni e stampa di atti, mostre ed altre attività di promozione ed immagine	0,00	0,00	0,00	0,00	0,00	0,00	0,00	0,00	
12.028.1.04.119	Contratti d'opera e collaborazioni coordinate e continuative	0,00	0,00	0,00	0,00	0,00	0,00	0,00	0,00	
12.028.1.04.130	Manutenzione di attrezzature tecniche, macchine e strumentazione scientifica	0,00	6.500,00	0,00	6.500,00	3.500,00	3.000,00	6.500,00	0,00	
12.028.1.04.143	Personale associato - art. 17 regolamento del personale	0,00	9.005,00	0,00	9.005,00	2.622,19	6.382,81	9.005,00	0,00	
Totale categoria 12.028.1.04		0,00	24.505,00	0,00	24.505,00	6.122,19	18.382,81	24.505,00	0,00	
12.028.1.05	Dottorati, borse di studio ed assegni di ricerca									
12.028.1.05.121	Assegni per la collaborazione ad attività di ricerca	0,00	16.500,00	0,00	16.500,00	0,00	16.500,00	16.500,00	0,00	
12.028.1.05.202	Dottorati di ricerca	0,00	18.500,00	0,00	18.500,00	0,00	18.500,00	18.500,00	0,00	
Totale categoria 12.028.1.05		0,00	35.000,00	0,00	35.000,00	0,00	35.000,00	35.000,00	0,00	
Totale Titolo I		0,00	81.505,00	0,00	81.505,00	8.272,76	73.232,24	81.505,00	0,00	
12.028.2	Spese di investimento									
12.028.2.02	Acquisizione di beni di uso durevole									
12.028.2.02.005	Attrezzature tecniche, macchine e strumentazioni scientifiche	0,00	7.500,00	0,00	7.500,00	0,00	7.500,00	7.500,00	0,00	
Totale categoria 12.028.2.02		0,00	7.500,00	0,00	7.500,00	0,00	7.500,00	7.500,00	0,00	
Totale Titolo II		0,00	7.500,00	0,00	7.500,00	0,00	7.500,00	7.500,00	0,00	
Totale C.d.R. 028		0,00	89.005,00	0,00	89.005,00	8.272,76	80.732,24	89.005,00	0,00	
12.029	ELETTRONICA ED INGEGNERIA DELL'INFORMAZIONE E DELLE TELECOMUNICAZIONI									
12.029.1	Spese correnti									
12.029.1.02	Spese per il personale									
12.029.1.02.061	Missioni del personale dipendente	0,00	9.000,00	0,00	9.000,00	1.471,95	7.528,05	9.000,00	0,00	

XVI LEGISLATURA - DISEGNI DI LEGGE E RELAZIONI - DOCUMENTI

Residui a inizio esercizio	GESTIONE DEI RESIDUI PASSIVI					GESTIONE DI CASSA				Totale dei residui passivi al termine dell'esercizio
	Pagati	Rimasti da pagare	Totali	Variazioni		Previsione definitiva	Pagamenti	Differenze rispetto alle previsioni		
				in più	in meno			in più	in meno	
10	11	12	13 = (11 + 12)	14 = (13 - 10)	15 = (10 - 13)	16	17 = (5 + 11)	18 = (17 - 16)	19 = (16 - 17)	20 = (6 + 12)
16.016,00	6.170,79	9.845,21	16.016,00	7.475,39	7.475,39	0,00	6.170,79	6.170,79	0,00	9.845,21
16.016,00	6.170,79	9.845,21	16.016,00	7.475,39	7.475,39	0,00	6.170,79	6.170,79	0,00	9.845,21
36.000,00	0,00	23.000,00	23.000,00	0,00	13.000,00	0,00	0,00	0,00	0,00	23.000,00
0,00	12.603,75	396,25	13.000,00	13.000,00	0,00	0,00	12.603,75	12.603,75	0,00	396,25
36.000,00	12.603,75	23.396,25	36.000,00	13.000,00	13.000,00	0,00	12.603,75	12.603,75	0,00	23.396,25
36.000,00	12.603,75	23.396,25	36.000,00	13.000,00	13.000,00	0,00	12.603,75	12.603,75	0,00	23.396,25
36.000,00	12.603,75	23.396,25	36.000,00	13.000,00	13.000,00	0,00	12.603,75	12.603,75	0,00	23.396,25
0,00	37,09	1.299,18	1.336,27	1.336,27	0,00	18.300,00	2.187,66	0,00	16.112,34	18.148,61
0,00	37,09	1.299,18	1.336,27	1.336,27	0,00	18.300,00	2.187,66	0,00	16.112,34	18.148,61
0,00	93,44	89,06	182,50	182,50	0,00	0,00	93,44	93,44	0,00	89,06
2.000,00	700,82	0,00	700,82	0,00	1.299,18	6.700,00	700,82	0,00	5.999,18	3.000,00
2.000,00	794,26	89,06	883,32	182,50	1.299,18	6.700,00	794,26	93,44	5.999,18	3.089,06
879,46	696,96	0,00	696,96	0,00	182,50	28.000,00	696,96	0,00	27.303,04	9.000,00
0,00	500,00	0,00	500,00	500,00	0,00	0,00	500,00	500,00	0,00	0,00
17.000,00	84,09	1.415,91	1.500,00	0,00	15.500,00	0,00	84,09	84,09	0,00	1.415,91
0,00	0,00	0,00	0,00	0,00	0,00	20.200,00	3.500,00	0,00	16.700,00	3.000,00
105,09	68,00	0,00	68,00	0,00	37,09	28.000,00	2.690,19	0,00	25.309,81	6.382,81
17.984,55	1.349,05	1.415,91	2.764,96	500,00	15.719,59	76.200,00	7.471,24	584,09	69.312,85	19.798,72
0,00	0,00	0,00	0,00	0,00	0,00	24.700,00	0,00	0,00	24.700,00	16.500,00
0,00	0,00	0,00	0,00	0,00	0,00	27.700,00	0,00	0,00	27.700,00	18.500,00
0,00	0,00	0,00	0,00	0,00	0,00	52.400,00	0,00	0,00	52.400,00	35.000,00
19.984,55	2.180,40	2.804,15	4.984,55	2.018,77	17.018,77	153.600,00	10.453,16	677,53	143.824,37	76.036,39
2.837,00	905,11	0,00	905,11	0,00	1.931,89	20.700,00	905,11	0,00	19.794,89	7.500,00
2.837,00	905,11	0,00	905,11	0,00	1.931,89	20.700,00	905,11	0,00	19.794,89	7.500,00
2.837,00	905,11	0,00	905,11	0,00	1.931,89	20.700,00	905,11	0,00	19.794,89	7.500,00
22.821,55	3.085,51	2.804,15	5.889,66	2.018,77	18.950,66	174.300,00	11.258,27	677,53	163.619,26	83.536,39
19.725,00	12.833,36	11.591,64	24.425,00	4.700,00	0,00	8.700,00	14.305,31	5.605,31	0,00	19.119,69

XVI LEGISLATURA - DISEGNI DI LEGGE E RELAZIONI - DOCUMENTI

Residui a inizio esercizio	GESTIONE DEI RESIDUI PASSIVI					GESTIONE DI CASSA				Totale dei residui passivi al termine dell'esercizio
	Pagati	Rimasti da pagare	Totali	Variazioni		Previsione definitiva	Pagamenti	Differenze rispetto alle previsioni		
				in più	in meno			in più	in meno	
10	11	12	13 = (11 + 12)	14 = (13 - 10)	15 = (10 - 13)	16	17 = (5 + 11)	18 = (17 - 16)	19 = (16 - 17)	20 = (6 + 12)
0,00	0,14	7.200,00	7.200,14	7.200,14	0,00	0,00	0,14	0,14	0,00	7.200,00
19.725,00	12.833,50	18.791,64	31.625,14	11.900,14	0,00	8.700,00	14.305,45	5.605,45	0,00	26.319,69
4.500,00	1.389,77	1.513,43	2.903,20	0,00	1.596,80	0,00	1.389,77	1.389,77	0,00	1.513,43
0,00	7,18	42,82	50,00	50,00	0,00	0,00	7,18	7,18	0,00	42,82
94,00	94,00	0,00	94,00	0,00	0,00	0,00	94,00	94,00	0,00	0,00
0,00	0,00	0,00	0,00	0,00	0,00	5.500,00	0,00	0,00	5.500,00	2.429,00
0,00	329,00	0,00	329,00	329,00	0,00	0,00	329,00	329,00	0,00	0,00
12.000,00	122,79	4.677,07	4.799,86	0,00	7.200,14	0,00	122,79	122,79	0,00	4.677,07
16.594,00	1.942,74	6.233,32	8.176,06	379,00	8.796,94	5.500,00	1.942,74	1.942,74	5.500,00	8.662,32
5.200,69	259,29	3.368,40	3.627,69	0,00	1.573,00	18.600,00	311,76	0,00	18.288,24	9.315,93
4.000,00	0,00	4.000,00	4.000,00	0,00	0,00	0,00	0,00	0,00	0,00	4.000,00
3.000,00	959,20	2.040,80	3.000,00	0,00	0,00	0,00	959,20	959,20	0,00	2.040,80
0,00	0,00	0,00	0,00	0,00	0,00	9.300,00	44,23	0,00	9.255,77	2.955,77
3.000,00	3.903,04	4.096,96	8.000,00	5.000,00	0,00	0,00	3.903,04	3.903,04	0,00	4.096,96
15.200,69	5.121,53	13.506,16	18.627,69	5.000,00	1.573,00	27.900,00	5.218,23	4.862,24	27.544,01	22.409,46
32.960,00	6.988,80	24.515,40	31.504,20	0,00	1.455,80	101.800,00	9.482,36	0,00	92.317,64	90.021,84
32.960,00	6.988,80	24.515,40	31.504,20	0,00	1.455,80	101.800,00	9.482,36	0,00	92.317,64	90.021,84
84.479,69	26.886,57	63.046,52	89.933,09	17.279,14	11.825,74	143.900,00	30.948,78	12.410,43	125.361,65	147.413,31
100,00	55,80	0,00	55,80	0,00	44,20	5.500,00	55,80	0,00	5.444,20	2.000,00
21.184,01	4.780,48	11.000,00	15.780,48	0,00	5.403,53	23.400,00	4.780,48	0,00	18.619,52	19.500,00
21.284,01	4.836,28	11.000,00	15.836,28	0,00	5.447,73	28.900,00	4.836,28	0,00	24.063,72	21.500,00
21.284,01	4.836,28	11.000,00	15.836,28	0,00	5.447,73	28.900,00	4.836,28	0,00	24.063,72	21.500,00
105.763,70	31.722,85	74.046,52	105.769,37	17.279,14	17.273,47	172.800,00	35.785,06	12.410,43	149.425,37	168.913,31
0,00	5.740,61	259,39	6.000,00	6.000,00	0,00	0,00	7.627,61	7.627,61	0,00	8.372,39
0,00	5.740,61	259,39	6.000,00	6.000,00	0,00	0,00	7.627,61	7.627,61	0,00	8.372,39
0,00	0,00	0,00	0,00	0,00	0,00	0,00	3.235,14	3.235,14	0,00	1.764,86
0,00	0,00	0,00	0,00	0,00	0,00	0,00	3.235,14	3.235,14	0,00	1.764,86
67.000,00	38.909,00	5.039,00	43.948,00	0,00	23.052,00	366.000,00	48.628,26	0,00	317.371,74	98.319,74
0,00	0,00	0,00	0,00	0,00	0,00	0,00	6.523,09	6.523,09	0,00	3.476,91
0,00	0,00	0,00	0,00	0,00	0,00	93.100,00	0,00	0,00	93.100,00	20.000,00
0,00	2.640,00	0,00	2.640,00	2.640,00	0,00	0,00	2.640,00	2.640,00	0,00	0,00
67.000,00	41.549,00	5.039,00	46.588,00	2.640,00	23.052,00	459.100,00	57.791,35	9.163,09	410.471,74	121.796,65
67.000,00	47.289,61	5.298,39	52.588,00	8.640,00	23.052,00	459.100,00	68.654,10	20.025,84	410.471,74	131.933,90

XVI LEGISLATURA - DISEGNI DI LEGGE E RELAZIONI - DOCUMENTI

TITOLI / CATEGORIE		GESTIONE DI COMPETENZA								
		Previsioni				Somme impegnate			Differenze rispetto alle previsioni	
		Previsione iniziale	Variazioni in aumento	Variazioni in diminuzione	Previsione definitiva	Pagate	Rimasti da pagare	Totale impegnat	in più	in meno
1	2	3	4 = (1 + 2 - 3)	5	6	7 = (5 + 6)	8 = (7 - 4)	9 = (4 - 7)		
12.030.2.02	Acquisizione di beni di uso durevole									
12.030.2.02.005	Attrezzature tecniche, macchine e strumentazioni scientifiche	0,00	30.000,00	0,00	30.000,00	7.928,16	22.071,84	30.000,00	0,00	0,00
	Totale categoria 12.030.2.02	0,00	30.000,00	0,00	30.000,00	7.928,16	22.071,84	30.000,00	0,00	0,00
	Totale Titolo II	0,00	30.000,00	0,00	30.000,00	7.928,16	22.071,84	30.000,00	0,00	0,00
	Totale C.d.R. 030	0,00	178.000,00	0,00	178.000,00	29.292,65	148.707,35	178.000,00	0,00	0,00
12.031	ENERGETICA E LE INTERFASI									
12.031.1	Spese correnti									
12.031.1.02	Spese per il personale									
12.031.1.02.061	Missioni del personale dipendente	0,00	0,00	0,00	0,00	0,00	0,00	0,00	0,00	0,00
	Totale categoria 12.031.1.02	0,00	0,00	0,00	0,00	0,00	0,00	0,00	0,00	0,00
12.031.1.03	Beni di consumo e servizi									
12.031.1.03.101	Spese d'ufficio	0,00	0,00	0,00	0,00	0,00	0,00	0,00	0,00	0,00
12.031.1.03.107	Software	0,00	0,00	0,00	0,00	0,00	0,00	0,00	0,00	0,00
12.031.1.03.110	Noleggio apparecchiature	0,00	0,00	0,00	0,00	0,00	0,00	0,00	0,00	0,00
12.031.1.03.124	Altre prestazioni da terzi	0,00	0,00	0,00	0,00	0,00	0,00	0,00	0,00	0,00
12.031.1.03.127	Manutenzione ordinaria ed oneri accessori degli immobili in locazione, in comodato o in uso	0,00	0,00	0,00	0,00	0,00	0,00	0,00	0,00	0,00
	Totale categoria 12.031.1.03	0,00	0,00	0,00	0,00	0,00	0,00	0,00	0,00	0,00
12.031.1.04	Beni, servizi e prestazioni tecnico-scientifici									
12.031.1.04.102	Materiale di consumo di laboratorio	0,00	0,00	0,00	0,00	0,00	0,00	0,00	0,00	0,00
12.031.1.04.137	Smaltimento di rifiuti tossici e nocivi	0,00	0,00	0,00	0,00	0,00	0,00	0,00	0,00	0,00
	Totale categoria 12.031.1.04	0,00	0,00	0,00	0,00	0,00	0,00	0,00	0,00	0,00
12.031.1.06	Oneri tributari									
12.031.1.06.451	Imposte, tasse e tributi vari	0,00	0,00	0,00	0,00	0,00	0,00	0,00	0,00	0,00
	Totale categoria 12.031.1.06	0,00	0,00	0,00	0,00	0,00	0,00	0,00	0,00	0,00
	Totale Titolo I	0,00	0,00	0,00	0,00	0,00	0,00	0,00	0,00	0,00
	Totale C.d.R. 031	0,00	0,00	0,00	0,00	0,00	0,00	0,00	0,00	0,00
12.032										
12.032.1	Spese correnti									
12.032.1.02	Spese per il personale									
12.032.1.02.061	Missioni del personale dipendente	0,00	19.355,00	0,00	19.355,00	1.419,89	17.935,11	19.355,00	0,00	0,00
	Totale categoria 12.032.1.02	0,00	19.355,00	0,00	19.355,00	1.419,89	17.935,11	19.355,00	0,00	0,00
12.032.1.03	Beni di consumo e servizi									
12.032.1.03.124	Altre prestazioni da terzi	0,00	0,00	0,00	0,00	0,00	0,00	0,00	0,00	0,00
	Totale categoria 12.032.1.03	0,00	0,00	0,00	0,00	0,00	0,00	0,00	0,00	0,00
12.032.1.04	Beni, servizi e prestazioni tecnico-scientifici									
12.032.1.04.102	Materiale di consumo di laboratorio	0,00	42.200,00	0,00	42.200,00	0,00	42.200,00	42.200,00	0,00	0,00
12.032.1.04.119	Contratti d'opera e collaborazioni coordinate e continuative	0,00	5.000,00	0,00	5.000,00	0,00	5.000,00	5.000,00	0,00	0,00
12.032.1.04.130	Manutenzione di attrezzature tecniche, macchine e strumentazione scientifica	0,00	0,00	0,00	0,00	0,00	0,00	0,00	0,00	0,00
	Totale categoria 12.032.1.04	0,00	47.200,00	0,00	47.200,00	0,00	47.200,00	47.200,00	0,00	0,00
12.032.1.05	Dottorati, borse di studio ed assegni di ricerca									
12.032.1.05.121	Assegni per la collaborazione ad attivita' di ricerca	0,00	25.000,00	0,00	25.000,00	0,00	25.000,00	25.000,00	0,00	0,00
	Totale categoria 12.032.1.05	0,00	25.000,00	0,00	25.000,00	0,00	25.000,00	25.000,00	0,00	0,00
	Totale Titolo I	0,00	91.555,00	0,00	91.555,00	1.419,89	90.135,11	91.555,00	0,00	0,00

XVI LEGISLATURA – DISEGNI DI LEGGE E RELAZIONI - DOCUMENTI

Residui a inizio esercizio	GESTIONE DEI RESIDUI PASSIVI					GESTIONE DI CASSA				Totale dei residui passivi al termine dell'esercizio
	Pagati	Rimasti da pagare	Totali	Variazioni		Previsione definitiva	Pagamenti	Differenze rispetto alle previsioni		
				in più	in meno			in più	in meno	
10	11	12	13 = (11 + 12)	14 = (13 - 10)	15 = (10 - 13)	16	17 = (5 + 11)	18 = (17 - 16)	19 = (16 - 17)	20 = (6 + 12)
0,00	14.412,00	0,00	14.412,00	14.412,00	0,00	130.800,00	22.340,16	0,00	108.459,84	22.071,84
0,00	14.412,00	0,00	14.412,00	14.412,00	0,00	130.800,00	22.340,16	0,00	108.459,84	22.071,84
0,00	14.412,00	0,00	14.412,00	14.412,00	0,00	130.800,00	22.340,16	0,00	108.459,84	22.071,84
67.000,00	61.701,61	5.298,39	67.000,00	23.052,00	23.052,00	589.900,00	90.994,26	20.025,84	518.931,58	154.005,74
2.160,00	305,57	0,00	305,57	0,00	1.854,43	0,00	305,57	305,57	0,00	0,00
2.160,00	305,57	0,00	305,57	0,00	1.854,43	0,00	305,57	305,57	0,00	0,00
0,00	0,00	60,00	60,00	60,00	0,00	0,00	0,00	0,00	0,00	60,00
603,60	0,00	0,00	0,00	0,00	603,60	0,00	0,00	0,00	0,00	0,00
10,67	10,67	0,00	10,67	0,00	0,00	0,00	10,67	10,67	0,00	0,00
0,00	18,00	0,00	18,00	18,00	0,00	0,00	18,00	18,00	0,00	0,00
233,03	836,63	0,00	836,63	603,60	0,00	0,00	836,63	836,63	0,00	0,00
847,30	865,30	60,00	925,30	681,60	603,60	0,00	865,30	865,30	0,00	60,00
8.433,02	8.520,79	1.988,66	10.509,45	2.076,43	0,00	0,00	8.520,79	8.520,79	0,00	1.988,66
10.200,00	0,00	9.900,00	9.900,00	0,00	300,00	0,00	0,00	0,00	0,00	9.900,00
18.633,02	8.520,79	11.888,66	20.409,45	2.076,43	300,00	0,00	8.520,79	8.520,79	0,00	11.888,66
831,80	0,00	831,80	831,80	0,00	0,00	0,00	0,00	0,00	0,00	831,80
831,80	0,00	831,80	831,80	0,00	0,00	0,00	0,00	0,00	0,00	831,80
22.472,12	9.691,66	12.780,46	22.472,12	2.758,03	2.758,03	0,00	9.691,66	9.691,66	0,00	12.780,46
22.472,12	9.691,66	12.780,46	22.472,12	2.758,03	2.758,03	0,00	9.691,66	9.691,66	0,00	12.780,46
6.500,00	3.713,42	5.128,05	8.841,47	2.341,47	0,00	18.700,00	5.133,31	0,00	13.566,69	23.063,16
6.500,00	3.713,42	5.128,05	8.841,47	2.341,47	0,00	18.700,00	5.133,31	0,00	13.566,69	23.063,16
13.000,00	0,00	13.000,00	13.000,00	0,00	0,00	0,00	0,00	0,00	0,00	13.000,00
13.000,00	0,00	13.000,00	13.000,00	0,00	0,00	0,00	0,00	0,00	0,00	13.000,00
18.000,00	6.448,65	9.089,88	15.538,53	0,00	2.461,47	131.000,00	6.448,65	0,00	124.551,35	51.289,88
0,00	0,00	0,00	0,00	0,00	0,00	15.500,00	0,00	0,00	15.500,00	5.000,00
0,00	120,00	0,00	120,00	120,00	0,00	0,00	120,00	120,00	0,00	0,00
18.000,00	6.568,65	9.089,88	15.658,53	120,00	2.461,47	146.500,00	6.568,65	120,00	140.051,35	56.289,88
22.500,00	0,00	22.500,00	22.500,00	0,00	0,00	37.000,00	0,00	0,00	37.000,00	47.500,00
22.500,00	0,00	22.500,00	22.500,00	0,00	0,00	37.000,00	0,00	0,00	37.000,00	47.500,00
60.000,00	10.282,07	49.717,93	60.000,00	2.461,47	2.461,47	202.200,00	11.701,96	120,00	190.618,04	139.853,04

XVI LEGISLATURA - DISEGNI DI LEGGE E RELAZIONI - DOCUMENTI

Residui a inizio esercizio	GESTIONE DEI RESIDUI PASSIVI					GESTIONE DI CASSA				Totale dei residui passivi al termine dell'esercizio
	Pagati	Rimasti da pagare	Totali	Variazioni		Previsione definitiva	Pagamenti	Differenze rispetto alle previsioni		
				in più	in meno			in più	in meno	
10	11	12	13 = (11 + 12)	14 = (13 - 10)	15 = (10 - 13)	16	17 = (5 + 11)	18 = (17 - 16)	19 = (16 - 17)	20 = (6 + 12)
28.068,00	17.986,18	10.081,82	28.068,00	0,00	0,00	130.800,00	17.986,18	0,00	112.813,82	40.081,82
28.068,00	17.986,18	10.081,82	28.068,00	0,00	0,00	130.800,00	17.986,18	0,00	112.813,82	40.081,82
28.068,00	17.986,18	10.081,82	28.068,00	0,00	0,00	130.800,00	17.986,18	0,00	112.813,82	40.081,82
88.068,00	28.268,25	59.799,75	88.068,00	2.461,47	2.461,47	333.000,00	29.688,14	120,00	303.431,86	179.934,86
164.857,00	288,00	91.946,20	92.234,20	0,00	72.622,80	0,00	288,00	288,00	0,00	91.946,20
164.857,00	288,00	91.946,20	92.234,20	0,00	72.622,80	0,00	288,00	288,00	0,00	91.946,20
0,00	9.159,99	62.413,80	71.573,79	71.573,79	0,00	99.300,00	9.159,99	0,00	90.140,01	94.413,80
0,00	9.159,99	62.413,80	71.573,79	71.573,79	0,00	99.300,00	9.159,99	0,00	90.140,01	94.413,80
164.857,00	9.447,99	154.360,00	163.807,99	71.573,79	72.622,80	99.300,00	9.447,99	288,00	90.140,01	186.360,00
0,00	1.049,01	0,00	1.049,01	1.049,01	0,00	0,00	1.049,01	1.049,01	0,00	0,00
0,00	1.049,01	0,00	1.049,01	1.049,01	0,00	0,00	1.049,01	1.049,01	0,00	0,00
0,00	1.049,01	0,00	1.049,01	1.049,01	0,00	0,00	1.049,01	1.049,01	0,00	0,00
164.857,00	10.497,00	154.360,00	164.857,00	72.622,80	72.622,80	99.300,00	10.497,00	1.337,01	90.140,01	186.360,00
15.254,25	4.717,45	10.329,40	15.046,85	0,00	207,40	10.000,00	6.188,60	0,00	3.811,40	17.947,36
201,02	201,02	0,00	201,02	0,00	0,00	0,00	201,02	201,02	0,00	0,00
806,12	1.297,26	20,76	1.318,02	511,90	0,00	0,00	1.297,26	1.297,26	0,00	20,76
16.261,39	6.215,73	10.350,16	16.565,89	511,90	207,40	10.000,00	7.686,88	1.498,28	3.811,40	17.968,12
2.027,83	339,47	1.687,56	2.027,03	0,00	0,80	11.200,00	339,47	0,00	10.860,53	6.687,56
16,74	0,00	220,83	220,83	204,09	0,00	2.200,00	0,00	0,00	2.200,00	1.220,83
1,10	0,00	0,00	0,00	0,00	1,10	0,00	0,00	0,00	0,00	0,00
153,84	0,00	0,00	0,00	0,00	153,84	0,00	0,00	0,00	0,00	0,00
9,88	0,00	0,00	0,00	0,00	9,88	6.700,00	0,00	0,00	6.700,00	3.000,00
0,00	540,00	460,00	1.000,00	1.000,00	0,00	0,00	540,00	540,00	0,00	460,00
0,04	0,00	0,00	0,00	0,00	0,04	0,00	0,00	0,00	0,00	0,00
2.209,43	879,47	2.368,39	3.247,86	1.204,09	165,66	20.100,00	879,47	540,00	19.760,53	11.368,39
32.531,05	7.512,75	20.517,61	28.030,36	0,00	4.500,69	186.000,00	16.019,54	0,00	169.980,46	72.010,82
28.437,45	28.296,00	141,45	28.437,45	0,00	0,00	15.500,00	28.296,00	12.796,00	0,00	5.141,45
0,00	0,00	0,00	0,00	0,00	0,00	4.400,00	2.774,21	0,00	1.625,79	136,68
60.968,50	35.808,75	20.659,06	56.467,81	0,00	4.500,69	205.900,00	47.089,75	12.796,00	171.606,25	77.288,95

XVI LEGISLATURA - DISEGNI DI LEGGE E RELAZIONI - DOCUMENTI

Residui a inizio esercizio	GESTIONE DEI RESIDUI PASSIVI					GESTIONE DI CASSA				Totale dei residui passivi al termine dell'esercizio
	Pagati	Rimasti da pagare	Totali	Variazioni		Previsione definitiva	Pagamenti	Differenze rispetto alle previsioni		
				in più	in meno			in più	in meno	
10	11	12	13 = (11 + 12)	14 = (13 - 10)	15 = (10 - 13)	16	17 = (5 + 11)	18 = (17 - 16)	19 = (16 - 17)	20 = (6 + 12)
0,00	3.500,69	0,00	3.500,69	3.500,69	0,00	0,00	3.500,69	3.500,69	0,00	0,00
0,00	3.500,69	0,00	3.500,69	3.500,69	0,00	0,00	3.500,69	3.500,69	0,00	0,00
79.439,32	46.404,64	33.377,61	79.782,25	5.216,68	4.873,75	236.000,00	59.156,79	18.334,97	195.178,18	106.625,46
26,99	0,00	26,99	26,99	0,00	0,00	22.000,00	0,00	0,00	22.000,00	8.026,99
10.001,68	0,00	10.000,00	10.000,00	0,00	1,68	170.700,00	1.179,96	0,00	169.520,04	70.820,04
10.028,67	0,00	10.026,99	10.026,99	0,00	1,68	192.700,00	1.179,96	0,00	191.520,04	78.847,03
10.028,67	0,00	10.026,99	10.026,99	0,00	1,68	192.700,00	1.179,96	0,00	191.520,04	78.847,03
89.467,99	46.404,64	43.404,60	89.809,24	5.216,68	4.875,43	428.700,00	60.336,75	18.334,97	386.698,22	185.472,49
118,00	0,00	118,00	118,00	0,00	0,00	0,00	0,00	0,00	0,00	118,00
118,00	0,00	118,00	118,00	0,00	0,00	0,00	0,00	0,00	0,00	118,00
0,00	3.787,41	0,00	3.787,41	3.787,41	0,00	0,00	3.787,41	3.787,41	0,00	0,00
0,00	3.787,41	0,00	3.787,41	3.787,41	0,00	0,00	3.787,41	3.787,41	0,00	0,00
4.585,13	600,00	178,27	778,27	0,00	3.806,86	0,00	600,00	600,00	0,00	178,27
591,72	0,00	579,84	579,84	0,00	11,88	0,00	0,00	0,00	0,00	579,84
0,00	31,33	0,00	31,33	31,33	0,00	0,00	31,33	31,33	0,00	0,00
5.176,85	631,33	758,11	1.389,44	31,33	3.818,74	0,00	631,33	631,33	0,00	758,11
5.294,85	4.418,74	876,11	5.294,85	3.818,74	3.818,74	0,00	4.418,74	4.418,74	0,00	876,11
5.294,85	4.418,74	876,11	5.294,85	3.818,74	3.818,74	0,00	4.418,74	4.418,74	0,00	876,11
0,00	239,55	1.760,45	2.000,00	2.000,00	0,00	0,00	239,55	239,55	0,00	1.760,45
0,00	239,55	1.760,45	2.000,00	2.000,00	0,00	0,00	239,55	239,55	0,00	1.760,45
0,00	71,32	128,68	200,00	200,00	0,00	0,00	71,32	71,32	0,00	128,68
0,00	71,32	128,68	200,00	200,00	0,00	0,00	71,32	71,32	0,00	128,68
60.500,00	410,40	31.080,60	31.491,00	0,00	29.009,00	0,00	410,40	410,40	0,00	31.080,60
0,00	0,00	840,00	840,00	840,00	0,00	0,00	0,00	0,00	0,00	840,00
0,00	585,00	0,00	585,00	585,00	0,00	0,00	585,00	585,00	0,00	0,00
0,00	2.384,00	3.000,00	5.384,00	5.384,00	0,00	0,00	2.384,00	2.384,00	0,00	3.000,00
60.500,00	3.379,40	34.920,60	38.300,00	6.809,00	29.009,00	0,00	3.379,40	3.379,40	0,00	34.920,60
0,00	0,00	18.000,00	18.000,00	18.000,00	0,00	0,00	0,00	0,00	0,00	18.000,00
0,00	0,00	18.000,00	18.000,00	18.000,00	0,00	0,00	0,00	0,00	0,00	18.000,00
60.500,00	3.690,27	54.809,73	58.500,00	27.009,00	29.009,00	0,00	3.690,27	3.690,27	0,00	54.809,73

XVI LEGISLATURA - DISEGNI DI LEGGE E RELAZIONI - DOCUMENTI

Residui a Inizio esercizio	GESTIONE DEI RESIDUI PASSIVI					GESTIONE DI CASSA				Totale dei residui passivi al termine dell'esercizio
	Pagati	Rimasti da pagare	Totali	Variazioni		Previsione definitiva	Pagamenti	Differenze rispetto alle previsioni		
				in più	in meno			in più	in meno	
10	11	12	13 = (11 + 12)	14 = (13 - 10)	15 = (10 - 13)	16	17 = (5 + 11)	18 = (17 - 16)	19 = (16 - 17)	20 = (6 + 12)
0,00	1.068,20	931,80	2.000,00	2.000,00	0,00	0,00	1.068,20	1.068,20	0,00	931,80
0,00	1.068,20	931,80	2.000,00	2.000,00	0,00	0,00	1.068,20	1.068,20	0,00	931,80
0,00	1.068,20	931,80	2.000,00	2.000,00	0,00	0,00	1.068,20	1.068,20	0,00	931,80
60.500,00	4.758,47	55.741,53	60.500,00	29.009,00	29.009,00	0,00	4.758,47	4.758,47	0,00	55.741,53
8.500,00	6.307,40	4.185,00	10.492,40	1.992,40	0,00	0,00	6.307,40	6.307,40	0,00	5.685,00
101,27	0,00	101,27	101,27	0,00	0,00	0,00	0,00	0,00	0,00	101,27
8.601,27	6.307,40	4.286,27	10.593,67	1.992,40	0,00	0,00	6.307,40	6.307,40	0,00	5.786,27
2.689,51	1.309,13	1.780,38	3.089,51	400,00	0,00	0,00	1.309,13	1.309,13	0,00	1.780,38
0,00	317,50	182,50	500,00	500,00	0,00	0,00	317,50	317,50	0,00	182,50
0,01	185,00	0,01	185,01	185,00	0,00	0,00	185,00	185,00	0,00	0,01
4.200,00	4.200,00	0,00	4.200,00	0,00	0,00	0,00	4.200,00	4.200,00	0,00	0,00
623,13	623,13	0,00	623,13	0,00	0,00	0,00	623,13	623,13	0,00	0,00
7.512,65	6.634,76	1.962,89	8.597,65	1.085,00	0,00	0,00	6.634,76	6.634,76	0,00	1.962,89
44.443,66	32.982,60	6.150,16	39.132,76	0,00	5.310,90	55.800,00	33.244,24	0,00	22.555,76	15.888,52
84,11	0,00	84,11	84,11	0,00	0,00	0,00	0,00	0,00	0,00	84,11
0,00	0,00	0,00	0,00	0,00	0,00	0,00	0,00	0,00	0,00	9.500,00
4.991,86	4.352,70	2.872,66	7.225,36	2.233,50	0,00	9.300,00	4.352,70	0,00	4.947,30	2.872,66
49.519,63	37.335,30	9.106,93	46.442,23	2.233,50	5.310,90	65.100,00	37.596,94	0,00	27.503,06	28.345,29
19.000,00	1.566,49	17.433,51	19.000,00	0,00	0,00	0,00	1.566,49	1.566,49	0,00	17.433,51
19.000,00	1.566,49	17.433,51	19.000,00	0,00	0,00	0,00	1.566,49	1.566,49	0,00	17.433,51
84.633,55	51.843,95	32.789,60	84.633,55	5.310,90	5.310,90	65.100,00	52.105,59	14.508,65	27.503,06	53.527,96
10.000,00	9.931,20	68,80	10.000,00	0,00	0,00	0,00	9.931,20	9.931,20	0,00	68,80
10.000,00	9.931,20	68,80	10.000,00	0,00	0,00	0,00	9.931,20	9.931,20	0,00	68,80
10.000,00	9.931,20	68,80	10.000,00	0,00	0,00	0,00	9.931,20	9.931,20	0,00	68,80
94.633,55	61.775,15	32.858,40	94.633,55	5.310,90	5.310,90	65.100,00	62.036,79	24.439,85	27.503,06	53.596,76
5.782,76	1.914,74	2.390,52	4.305,26	0,00	1.477,50	0,00	1.914,74	1.914,74	0,00	2.390,52
5.782,76	1.914,74	2.390,52	4.305,26	0,00	1.477,50	0,00	1.914,74	1.914,74	0,00	2.390,52
396,92	0,00	0,00	0,00	0,00	396,92	0,00	0,00	0,00	0,00	0,00
4.200,00	976,20	3.800,00	4.776,20	576,20	0,00	0,00	976,20	976,20	0,00	3.800,00

XVI LEGISLATURA - DISEGNI DI LEGGE E RELAZIONI - DOCUMENTI

Residui a inizio esercizio	GESTIONE DEI RESIDUI PASSIVI					GESTIONE DI CASSA				Totale dei residui passivi al termine dell'esercizio
	Pagati	Rimasti da pagare	Totali	Variazioni		Previsione definitiva	Pagamenti	Differenze rispetto alle previsioni		
				in più	in meno			in più	in meno	
10	11	12	13 = (11 + 12)	14 = (13 - 10)	15 = (10 - 13)	16	17 = (5 + 11)	18 = (17 - 16)	19 = (16 - 17)	20 = (6 + 12)
0,00	42,00	0,00	42,00	42,00	0,00	0,00	42,00	42,00	0,00	0,00
4.596,92	1.018,20	3.800,00	4.818,20	618,20	396,92	0,00	1.018,20	1.018,20	0,00	3.800,00
17.328,55	2.920,89	13.431,46	16.352,35	0,00	976,20	0,00	2.920,89	2.920,89	0,00	13.431,46
282,34	282,34	0,00	282,34	0,00	0,00	0,00	282,34	282,34	0,00	0,00
10.033,80	1.176,00	9.937,80	11.113,80	1.080,00	0,00	0,00	1.176,00	1.176,00	0,00	9.937,80
68,28	0,00	0,00	0,00	0,00	68,28	0,00	0,00	0,00	0,00	0,00
27.712,97	4.379,23	23.369,26	27.748,49	1.080,00	1.044,48	0,00	4.379,23	4.379,23	0,00	23.369,26
836,91	0,00	0,00	0,00	0,00	836,91	0,00	0,00	0,00	0,00	0,00
836,91	0,00	0,00	0,00	0,00	836,91	0,00	0,00	0,00	0,00	0,00
38.929,56	7.312,17	29.559,78	36.871,95	1.698,20	3.755,81	0,00	7.312,17	7.312,17	0,00	29.559,78
7.000,00	5.251,77	3.405,84	8.657,61	1.657,61	0,00	0,00	5.251,77	5.251,77	0,00	3.405,84
7.000,00	5.251,77	3.405,84	8.657,61	1.657,61	0,00	0,00	5.251,77	5.251,77	0,00	3.405,84
7.000,00	5.251,77	3.405,84	8.657,61	1.657,61	0,00	0,00	5.251,77	5.251,77	0,00	3.405,84
45.929,56	12.563,94	32.965,62	45.529,56	3.355,81	3.755,81	0,00	12.563,94	12.563,94	0,00	32.965,62
49.423,54	13.223,80	17.830,11	31.053,91	0,00	18.369,63	13.500,00	13.223,80	0,00	276,20	31.830,11
49.423,54	13.223,80	17.830,11	31.053,91	0,00	18.369,63	13.500,00	13.223,80	0,00	276,20	31.830,11
8.833,13	430,46	5.104,77	5.535,23	0,00	3.297,90	700,00	430,46	0,00	269,54	5.404,77
14.628,01	0,00	5.612,07	5.612,07	0,00	9.015,94	0,00	0,00	0,00	0,00	5.612,07
23.461,14	430,46	10.716,84	11.147,30	0,00	12.313,84	700,00	430,46	0,00	269,54	11.016,84
14.302,27	2.367,98	4.574,72	6.942,70	0,00	7.359,57	9.300,00	2.367,98	0,00	6.932,02	7.574,72
3.587,93	814,85	1.523,08	2.337,93	0,00	1.250,00	9.300,00	814,85	0,00	8.485,15	4.523,08
2.000,00	480,00	1.000,00	1.480,00	0,00	520,00	1.200,00	480,00	0,00	720,00	1.384,00
25.962,82	21.451,90	20.259,01	41.710,91	15.748,09	0,00	0,00	21.451,90	21.451,90	0,00	20.259,01
4.335,05	5.198,81	4.801,19	10.000,00	5.664,95	0,00	12.400,00	5.198,81	0,00	7.201,19	8.801,19
50.188,07	30.313,54	32.158,00	62.471,54	21.413,04	9.129,57	32.200,00	30.313,54	21.451,90	23.338,36	42.542,00
123.072,75	43.967,80	60.704,95	104.672,75	21.413,04	39.813,04	46.400,00	43.967,80	21.451,90	23.884,10	85.388,95
991,20	1.668,00	123,20	1.791,20	800,00	0,00	16.500,00	1.668,00	0,00	14.832,00	6.123,20
991,20	1.668,00	123,20	1.791,20	800,00	0,00	16.500,00	1.668,00	0,00	14.832,00	6.123,20
991,20	1.668,00	123,20	1.791,20	800,00	0,00	16.500,00	1.668,00	0,00	14.832,00	6.123,20
124.063,95	45.635,80	60.828,15	106.463,95	22.213,04	39.813,04	62.900,00	45.635,80	21.451,90	38.716,10	91.512,15

XVI LEGISLATURA - DISEGNI DI LEGGE E RELAZIONI - DOCUMENTI

Residui a inizio esercizio	GESTIONE DEI RESIDUI PASSIVI					GESTIONE DI CASSA				Totale dei residui passivi al termine dell'esercizio
	Pagati	Rimasti da pagare	Totali	Variazioni		Previsione definitiva	Pagamenti	Differenze rispetto alle previsioni		
				in più	in meno			in più	in meno	
10	11	12	13 = (11 + 12)	14 = (13 - 10)	15 = (10 - 13)	16	17 = (5 + 11)	18 = (17 - 16)	19 = (16 - 17)	20 = (6 + 12)
3.300,00	0,00	3.300,00	3.300,00	0,00	0,00	0,00	0,00	0,00	0,00	3.300,00
10.000,00	0,00	0,00	0,00	0,00	10.000,00	0,00	0,00	0,00	0,00	0,00
14.132,00	0,00	4.132,00	4.132,00	0,00	10.000,00	0,00	0,00	0,00	0,00	4.132,00
4.000,00	0,00	4.000,00	4.000,00	0,00	0,00	0,00	0,00	0,00	0,00	4.000,00
4.000,00	0,00	4.000,00	4.000,00	0,00	0,00	0,00	0,00	0,00	0,00	4.000,00
65.205,44	21.929,02	53.276,42	75.205,44	10.000,00	0,00	0,00	21.929,02	21.929,02	0,00	53.276,42
65.205,44	21.929,02	53.276,42	75.205,44	10.000,00	0,00	0,00	21.929,02	21.929,02	0,00	53.276,42
106.972,44	26.761,37	80.211,07	106.972,44	10.000,00	10.000,00	0,00	26.761,37	26.761,37	0,00	80.211,07
450,00	0,00	450,00	450,00	0,00	0,00	0,00	0,00	0,00	0,00	450,00
8.000,00	0,00	8.000,00	8.000,00	0,00	0,00	0,00	0,00	0,00	0,00	8.000,00
8.450,00	0,00	8.450,00	8.450,00	0,00	0,00	0,00	0,00	0,00	0,00	8.450,00
8.450,00	0,00	8.450,00	8.450,00	0,00	0,00	0,00	0,00	0,00	0,00	8.450,00
115.422,44	26.761,37	88.661,07	115.422,44	10.000,00	10.000,00	0,00	26.761,37	26.761,37	0,00	88.661,07
26.885,49	16.971,30	4.697,74	21.669,04	0,00	5.216,45	0,00	16.971,30	16.971,30	0,00	4.697,74
26.885,49	16.971,30	4.697,74	21.669,04	0,00	5.216,45	0,00	16.971,30	16.971,30	0,00	4.697,74
0,00	0,00	3.725,04	3.725,04	3.725,04	0,00	0,00	0,00	0,00	0,00	3.725,04
5.000,00	896,31	0,00	896,31	0,00	4.103,69	0,00	896,31	896,31	0,00	0,00
0,00	0,00	2.388,00	2.388,00	2.388,00	0,00	0,00	0,00	0,00	0,00	2.388,00
11,62	11,62	4.446,00	4.457,62	4.446,00	0,00	0,00	11,62	11,62	0,00	4.446,00
204,42	204,42	1.140,51	1.344,93	1.140,51	0,00	0,00	204,42	204,42	0,00	1.140,51
0,00	8.600,46	0,00	8.600,46	8.600,46	0,00	0,00	8.600,46	8.600,46	0,00	0,00
5.216,04	9.712,81	11.699,55	21.412,36	20.300,01	4.103,69	0,00	9.712,81	9.712,81	0,00	11.699,55
4.000,00	1.031,89	0,00	1.031,89	0,00	2.968,11	0,00	1.031,89	1.031,89	0,00	0,00
11.000,00	0,00	0,00	0,00	0,00	11.000,00	0,00	0,00	0,00	0,00	0,00
9.000,00	0,00	0,00	0,00	0,00	9.000,00	59.600,00	0,00	0,00	59.600,00	19.228,00
2.500,00	0,00	9.260,80	9.260,80	6.760,80	0,00	0,00	0,00	0,00	0,00	9.260,80
39,28	0,00	39,28	39,28	0,00	0,00	0,00	0,00	0,00	0,00	39,28
0,00	0,00	1.479,49	1.479,49	1.479,49	0,00	0,00	0,00	0,00	0,00	1.479,49
26.539,28	1.031,89	10.779,57	11.811,46	8.240,29	22.968,11	59.600,00	1.031,89	1.031,89	59.600,00	30.007,57
25.840,95	17.281,25	12.026,31	29.307,56	3.466,61	0,00	28.800,00	17.281,25	0,00	11.518,75	31.254,31
25.840,95	17.281,25	12.026,31	29.307,56	3.466,61	0,00	28.800,00	17.281,25	0,00	11.518,75	31.254,31
0,00	220,00	0,00	220,00	220,00	0,00	0,00	220,00	220,00	0,00	0,00
0,00	220,00	0,00	220,00	220,00	0,00	0,00	220,00	220,00	0,00	0,00

XVI LEGISLATURA - DISEGNI DI LEGGE E RELAZIONI - DOCUMENTI

Residui a inizio esercizio	GESTIONE DEI RESIDUI PASSIVI					GESTIONE DI CASSA				Totale dei residui passivi al termine dell'esercizio
	Pagati	Rimasti da pagare	Totali	Variazioni		Previsione definitiva	Pagamenti	Differenze rispetto alle previsioni		
				in più	in meno			in più	in meno	
10	11	12	13 = (11 + 12)	14 = (13 - 10)	15 = (10 - 13)	16	17 = (5 + 11)	18 = (17 - 16)	19 = (16 - 17)	20 = (6 + 12)
84.481,76	45.217,25	39.203,17	84.420,42	32.226,91	32.288,25	88.400,00	45.217,25	27.936,00	71.118,75	77.659,17
15.000,00	0,00	21.217,39	21.217,39	6.217,39	0,00	0,00	0,00	0,00	0,00	21.217,39
17.000,00	2.316,00	2.000,00	4.316,00	0,00	12.684,00	0,00	2.316,00	2.316,00	0,00	2.000,00
32.000,00	2.316,00	23.217,39	25.533,39	6.217,39	12.684,00	0,00	2.316,00	2.316,00	0,00	23.217,39
32.000,00	2.316,00	23.217,39	25.533,39	6.217,39	12.684,00	0,00	2.316,00	2.316,00	0,00	23.217,39
116.481,76	47.533,25	62.420,56	109.953,81	38.444,30	44.972,25	88.400,00	47.533,25	30.252,00	71.118,75	100.876,56
479,04	10.256,65	479,04	10.735,69	10.256,65	0,00	0,00	10.256,65	10.256,65	0,00	479,04
479,04	10.256,65	479,04	10.735,69	10.256,65	0,00	0,00	10.256,65	10.256,65	0,00	479,04
20.052,00	368,96	21.183,04	21.552,00	1.500,00	0,00	0,00	368,96	368,96	0,00	21.183,04
86,62	0,00	0,00	0,00	0,00	86,62	0,00	0,00	0,00	0,00	0,00
20.138,62	368,96	21.183,04	21.552,00	1.500,00	86,62	0,00	368,96	368,96	0,00	21.183,04
60.400,71	28.460,16	20.683,90	49.144,06	0,00	11.256,65	0,00	28.460,16	28.460,16	0,00	20.683,90
275,00	0,00	275,00	275,00	0,00	0,00	0,00	0,00	0,00	0,00	275,00
60.675,71	28.460,16	20.958,90	49.419,06	0,00	11.256,65	0,00	28.460,16	28.460,16	0,00	20.958,90
81.293,37	39.085,77	42.620,98	81.706,75	11.756,65	11.343,27	0,00	39.085,77	39.085,77	0,00	42.620,98
0,00	0,00	960,00	960,00	960,00	0,00	0,00	0,00	0,00	0,00	960,00
0,00	0,00	960,00	960,00	960,00	0,00	0,00	0,00	0,00	0,00	960,00
0,00	0,00	960,00	960,00	960,00	0,00	0,00	0,00	0,00	0,00	960,00
81.293,37	39.085,77	43.580,98	82.666,75	12.716,65	11.343,27	0,00	39.085,77	39.085,77	0,00	43.580,98
2.050,00	510,00	1.540,00	2.050,00	0,00	0,00	0,00	510,00	510,00	0,00	1.540,00
2.050,00	510,00	1.540,00	2.050,00	0,00	0,00	0,00	510,00	510,00	0,00	1.540,00
20,85	20,85	0,00	20,85	0,00	0,00	0,00	20,85	20,85	0,00	0,00
676,00	135,80	540,20	676,00	0,00	0,00	0,00	135,80	135,80	0,00	540,20
48,82	48,82	0,00	48,82	0,00	0,00	0,00	48,82	48,82	0,00	0,00
361,92	361,92	0,00	361,92	0,00	0,00	0,00	361,92	361,92	0,00	0,00
1.107,59	567,39	540,20	1.107,59	0,00	0,00	0,00	567,39	567,39	0,00	540,20
24.779,00	16.446,94	6.076,06	22.523,00	0,00	2.256,00	0,00	16.446,94	16.446,94	0,00	6.076,06
16,44	15,65	0,00	15,65	0,00	0,79	0,00	15,65	15,65	0,00	0,00
0,00	0,79	0,00	0,79	0,79	0,00	0,00	0,79	0,79	0,00	0,00

XVI LEGISLATURA - DISEGNI DI LEGGE E RELAZIONI - DOCUMENTI

Residui a inizio esercizio	GESTIONE DEI RESIDUI PASSIVI					GESTIONE DI CASSA				Totale dei residui passivi al termine dell'esercizio
	Pagati	Rimasti da pagare	Totali	Variazioni		Previsione definitiva	Pagamenti	Differenze rispetto alle previsioni		
				in più	in meno			in più	in meno	
10	11	12	13 = (11 + 12)	14 = (13 - 10)	15 = (10 - 13)	16	17 = (5 + 11)	18 = (17 - 16)	19 = (16 - 17)	20 = (6 + 12)
112,92	112,92	0,00	112,92	0,00	0,00	0,00	112,92	112,92	0,00	0,00
24.908,36	16.576,30	6.076,06	22.652,36	0,79	2.256,79	0,00	16.576,30	16.576,30	0,00	6.076,06
28.065,95	17.653,69	8.156,26	25.809,95	0,79	2.256,79	0,00	17.653,69	17.653,69	0,00	8.156,26
2.844,62	2.363,58	481,04	2.844,62	0,00	0,00	0,00	2.363,58	2.363,58	0,00	481,04
1.702,60	1.702,60	2.256,00	3.958,60	2.256,00	0,00	0,00	1.702,60	1.702,60	0,00	2.256,00
10.000,00	5.347,80	4.652,20	10.000,00	0,00	0,00	0,00	5.347,80	5.347,80	0,00	4.652,20
14.547,22	9.413,98	7.389,24	16.803,22	2.256,00	0,00	0,00	9.413,98	9.413,98	0,00	7.389,24
14.547,22	9.413,98	7.389,24	16.803,22	2.256,00	0,00	0,00	9.413,98	9.413,98	0,00	7.389,24
42.613,17	27.067,67	15.545,50	42.613,17	2.256,79	2.256,79	0,00	27.067,67	27.067,67	0,00	15.545,50
0,00	0,00	0,00	0,00	0,00	0,00	3.400,00	2.879,45	0,00	520,55	620,55
0,00	0,00	0,00	0,00	0,00	0,00	3.400,00	2.879,45	0,00	520,55	620,55
0,00	0,00	0,00	0,00	0,00	0,00	1.600,00	77,75	0,00	1.522,25	622,25
0,00	0,00	0,00	0,00	0,00	0,00	7.600,00	0,00	0,00	7.600,00	3.400,00
0,00	0,00	0,00	0,00	0,00	0,00	9.200,00	77,75	0,00	9.122,25	4.022,25
0,00	0,00	0,00	0,00	0,00	0,00	2.800,00	248,60	0,00	2.551,40	651,40
0,00	0,00	0,00	0,00	0,00	0,00	2.800,00	248,60	0,00	2.551,40	651,40
0,00	0,00	0,00	0,00	0,00	0,00	15.400,00	3.205,80	0,00	12.194,20	5.294,20
0,00	0,00	0,00	0,00	0,00	0,00	2.800,00	0,00	0,00	2.800,00	1.000,00
0,00	0,00	0,00	0,00	0,00	0,00	5.500,00	1.728,00	0,00	3.772,00	272,00
0,00	0,00	0,00	0,00	0,00	0,00	8.300,00	1.728,00	0,00	6.572,00	1.272,00
0,00	0,00	0,00	0,00	0,00	0,00	8.300,00	1.728,00	0,00	6.572,00	1.272,00
0,00	0,00	0,00	0,00	0,00	0,00	23.700,00	4.933,80	0,00	18.766,20	6.566,20
1.918,00	1.918,00	0,00	1.918,00	0,00	0,00	28.000,00	16.643,92	0,00	11.356,08	14.192,08
1.918,00	1.918,00	0,00	1.918,00	0,00	0,00	28.000,00	16.643,92	0,00	11.356,08	14.192,08
0,00	0,00	0,00	0,00	0,00	0,00	1.000,00	55,60	0,00	944,40	180,40
0,00	0,00	0,00	0,00	0,00	0,00	0,00	125,50	125,50	0,00	1.874,50
0,00	0,00	0,00	0,00	0,00	0,00	4.500,00	339,89	0,00	4.160,11	2.660,11
0,00	0,00	0,00	0,00	0,00	0,00	0,00	0,00	0,00	0,00	264,00
0,00	0,00	0,00	0,00	0,00	0,00	5.500,00	520,99	125,50	5.104,51	4.979,01

XVI LEGISLATURA - DISEGNI DI LEGGE E RELAZIONI - DOCUMENTI

Residui a inizio esercizio	GESTIONE DEI RESIDUI PASSIVI					GESTIONE DI CASSA				Totale dei residui passivi al termine dell'esercizio
	Pagati	Rimasti da pagare	Totali	Variazioni		Previsione definitiva	Pagamenti	Differenze rispetto alle previsioni		
				in più	in meno			in più	in meno	
10	11	12	13 = (11 + 12)	14 = (13 - 10)	15 = (10 - 13)	16	17 = (5 + 11)	18 = (17 - 16)	19 = (16 - 17)	20 = (6 + 12)
0,00	0,00	0,00	0,00	0,00	0,00	108.600,00	1.668,00	0,00	106.932,00	33.332,00
0,00	0,00	0,00	0,00	0,00	0,00	4.700,00	243,00	0,00	4.457,00	1.257,00
0,00	0,00	0,00	0,00	0,00	0,00	9.300,00	444,00	0,00	8.856,00	2.556,00
0,00	0,00	0,00	0,00	0,00	0,00	24.800,00	0,00	0,00	24.800,00	8.000,00
0,00	0,00	0,00	0,00	0,00	0,00	0,00	0,00	0,00	0,00	4.000,00
0,00	0,00	0,00	0,00	0,00	0,00	147.400,00	2.355,00	0,00	145.045,00	49.145,00
1.918,00	1.918,00	0,00	1.918,00	0,00	0,00	180.900,00	19.519,91	125,50	161.505,59	68.316,09
0,00	0,00	0,00	0,00	0,00	0,00	46.800,00	0,00	0,00	46.800,00	10.000,00
0,00	0,00	0,00	0,00	0,00	0,00	46.800,00	0,00	0,00	46.800,00	10.000,00
0,00	0,00	0,00	0,00	0,00	0,00	46.800,00	0,00	0,00	46.800,00	10.000,00
1.918,00	1.918,00	0,00	1.918,00	0,00	0,00	227.700,00	19.519,91	125,50	208.305,59	78.316,09
3.757,34	2.657,91	0,00	2.657,91	0,00	1.099,43	0,00	2.657,91	2.657,91	0,00	0,00
0,00	0,00	220,04	220,04	220,04	0,00	0,00	0,00	0,00	0,00	220,04
3.757,34	2.657,91	220,04	2.877,95	220,04	1.099,43	0,00	2.657,91	2.657,91	0,00	220,04
9.571,51	12.656,27	522,43	13.178,70	3.607,19	0,00	0,00	12.656,27	12.656,27	0,00	522,43
20.996,12	20.874,31	0,00	20.874,31	0,00	121,81	0,00	20.874,31	20.874,31	0,00	0,00
1.852,00	1.821,55	0,00	1.821,55	0,00	30,45	0,00	1.821,55	1.821,55	0,00	0,00
32.419,63	35.352,13	522,43	35.874,56	3.607,19	152,26	0,00	35.352,13	35.352,13	0,00	522,43
46.446,63	31.496,14	3.133,02	34.629,16	0,00	11.817,47	0,00	31.496,14	31.496,14	0,00	3.133,02
7.161,36	16.039,38	0,00	16.039,38	8.878,02	0,00	0,00	16.039,38	16.039,38	0,00	0,00
53.607,99	47.535,52	3.133,02	50.668,54	8.878,02	11.817,47	0,00	47.535,52	47.535,52	0,00	3.133,02
89.784,96	85.545,56	3.875,49	89.421,05	12.705,25	13.069,16	0,00	85.545,56	85.545,56	0,00	3.875,49
3.600,00	3.141,30	349,20	3.490,50	0,00	109,50	0,00	3.141,30	3.141,30	0,00	349,20
29.000,00	29.000,00	0,00	29.000,00	0,00	0,00	0,00	29.000,00	29.000,00	0,00	0,00
32.600,00	32.141,30	349,20	32.490,50	0,00	109,50	0,00	32.141,30	32.141,30	0,00	349,20
32.600,00	32.141,30	349,20	32.490,50	0,00	109,50	0,00	32.141,30	32.141,30	0,00	349,20
122.384,96	117.686,86	4.224,69	121.911,55	12.705,25	13.178,66	0,00	117.686,86	117.686,86	0,00	4.224,69
13.000,00	0,00	13.000,00	13.000,00	0,00	0,00	0,00	0,00	0,00	0,00	13.000,00
13.000,00	0,00	13.000,00	13.000,00	0,00	0,00	0,00	0,00	0,00	0,00	13.000,00
4.000,00	2.292,63	2.080,60	4.373,23	373,23	0,00	0,00	2.292,63	2.292,63	0,00	2.080,60

XVI LEGISLATURA - DISEGNI DI LEGGE E RELAZIONI - DOCUMENTI

Residui a inizio esercizio	GESTIONE DEI RESIDUI PASSIVI					GESTIONE DI CASSA				Totale dei residui passivi al termine dell'esercizio
	Pagati	Rimasti da pagare	Totali	Variazioni		Previsione definitiva	Pagamenti	Differenze rispetto alle previsioni		
				in più	in meno			in più	in meno	
10	11	12	13 = (11 + 12)	14 = (13 - 10)	15 = (10 - 13)	16	17 = (5 + 11)	18 = (17 - 16)	19 = (16 - 17)	20 = (6 + 12)
0,00	395,77	0,00	395,77	395,77	0,00	0,00	395,77	395,77	0,00	0,00
5.000,00	739,99	4.260,01	5.000,00	0,00	0,00	0,00	739,99	739,99	0,00	4.260,01
0,00	231,00	0,00	231,00	231,00	0,00	0,00	231,00	231,00	0,00	0,00
0,00	3.096,00	8.724,00	11.820,00	11.820,00	0,00	0,00	3.096,00	3.096,00	0,00	8.724,00
9.000,00	6.755,39	15.064,61	21.820,00	12.820,00	0,00	0,00	6.755,39	6.755,39	0,00	15.064,61
46.000,00	14.150,21	22.674,24	36.824,45	0,00	9.175,55	0,00	14.150,21	14.150,21	0,00	22.674,24
5.000,00	0,00	5.000,00	5.000,00	0,00	0,00	0,00	0,00	0,00	0,00	5.000,00
51.000,00	14.150,21	27.674,24	41.824,45	0,00	9.175,55	0,00	14.150,21	14.150,21	0,00	27.674,24
15.000,00	0,00	0,00	0,00	0,00	15.000,00	0,00	0,00	0,00	0,00	0,00
15.000,00	0,00	0,00	0,00	0,00	15.000,00	0,00	0,00	0,00	0,00	0,00
0,00	451,33	0,22	451,55	451,55	0,00	0,00	451,33	451,33	0,00	0,22
0,00	451,33	0,22	451,55	451,55	0,00	0,00	451,33	451,33	0,00	0,22
88.000,00	21.356,93	55.739,07	77.096,00	13.271,55	24.175,55	0,00	21.356,93	21.356,93	0,00	55.739,07
0,00	123,83	1.876,17	2.000,00	2.000,00	0,00	0,00	123,83	123,83	0,00	1.876,17
0,00	0,00	1.054,80	1.054,80	1.054,80	0,00	0,00	0,00	0,00	0,00	1.054,80
140.000,00	15.656,77	135.288,43	150.945,20	10.945,20	0,00	0,00	15.656,77	15.656,77	0,00	135.288,43
140.000,00	15.780,60	138.219,40	154.000,00	14.000,00	0,00	0,00	15.780,60	15.780,60	0,00	138.219,40
140.000,00	15.780,60	138.219,40	154.000,00	14.000,00	0,00	0,00	15.780,60	15.780,60	0,00	138.219,40
228.000,00	37.137,53	193.958,47	231.096,00	27.271,55	24.175,55	0,00	37.137,53	37.137,53	0,00	193.958,47
0,00	402,50	10,37	412,87	412,87	0,00	0,00	402,50	402,50	0,00	10,37
0,00	402,50	10,37	412,87	412,87	0,00	0,00	402,50	402,50	0,00	10,37
28.345,12	15.280,99	12.850,33	28.131,32	0,00	213,80	48.000,00	15.280,99	0,00	32.719,01	28.362,33
108,00	221,99	0,00	221,99	113,99	0,00	0,00	221,99	221,99	0,00	0,00
332,64	0,00	0,00	0,00	0,00	332,64	0,00	0,00	0,00	0,00	0,00
28.785,76	15.502,98	12.850,33	28.353,31	113,99	546,44	48.000,00	15.502,98	221,99	32.719,01	28.362,33
28.785,76	15.905,48	12.860,70	28.766,18	526,86	546,44	48.000,00	15.905,48	624,49	32.719,01	28.372,70
28.785,76	15.905,48	12.860,70	28.766,18	526,86	546,44	48.000,00	15.905,48	624,49	32.719,01	28.372,70
99.151,05	899,28	98.251,77	99.151,05	0,00	0,00	0,00	899,28	899,28	0,00	98.251,77
99.151,05	899,28	98.251,77	99.151,05	0,00	0,00	0,00	899,28	899,28	0,00	98.251,77
99.151,05	899,28	98.251,77	99.151,05	0,00	0,00	0,00	899,28	899,28	0,00	98.251,77

XVI LEGISLATURA – DISEGNI DI LEGGE E RELAZIONI - DOCUMENTI

TITOLI / CATEGORIE		GESTIONE DI COMPETENZA								
		Previsioni				Somme impegnate			Differenze rispetto alle previsioni	
Codice	Denominazione	Previsione iniziale	Variazioni in aumento	Variazioni in diminuzione	Previsione definitiva	Pagate	Rimasti da pagare	Totale impegni	in più	in meno
		1	2	3	4 = (1 + 2 - 3)	5	6	7 = (5 + 6)	8 = (7 - 4)	9 = (4 - 7)
	Totale C.d.R. 060	0,00	0,00	0,00	0,00	0,00	0,00	0,00	0,00	0,00
12.061	NEUROSCIENZE									
12.061.1	Spese correnti									
12.061.1.02	Spese per il personale									
12.061.1.02.061	Missioni del personale dipendente	0,00	8.809,76	0,00	8.809,76	4.676,16	4.133,60	8.809,76	0,00	0,00
	Totale categoria 12.061.1.02	0,00	8.809,76	0,00	8.809,76	4.676,16	4.133,60	8.809,76	0,00	0,00
12.061.1.03	Beni di consumo e servizi									
12.061.1.03.101	Spese d'ufficio	0,00	10.000,00	0,00	10.000,00	4.131,61	5.868,39	10.000,00	0,00	0,00
12.061.1.03.103	Spese postali e telegrafiche	0,00	2.900,00	0,00	2.900,00	1.880,13	1.019,87	2.900,00	0,00	0,00
12.061.1.03.107	Software	0,00	1.000,00	0,00	1.000,00	603,65	396,35	1.000,00	0,00	0,00
	Totale categoria 12.061.1.03	0,00	13.900,00	0,00	13.900,00	6.615,39	7.284,61	13.900,00	0,00	0,00
12.061.1.04	Beni, servizi e prestazioni tecnico-scientifici									
12.061.1.04.102	Materiale di consumo di laboratorio	0,00	188.994,56	0,00	188.994,56	47.963,79	141.030,77	188.994,56	0,00	0,00
12.061.1.04.115	Realizzazione, stampa, diffusione e spedizione di pubblicazioni	0,00	3.318,27	0,00	3.318,27	1.685,35	1.632,92	3.318,27	0,00	0,00
12.061.1.04.116	Convegni e stampa di atti, mostre ed altre attivita' di promozione ed immagine	0,00	294,00	0,00	294,00	294,00	0,00	294,00	0,00	0,00
12.061.1.04.130	Manutenzione di attrezzature tecniche, macchine e strumentazione scientifica	0,00	1.000,00	0,00	1.000,00	355,76	644,24	1.000,00	0,00	0,00
	Totale categoria 12.061.1.04	0,00	193.606,83	0,00	193.606,83	50.298,90	143.307,93	193.606,83	0,00	0,00
12.061.1.05	Dottorati, borse di studio ed assegni di ricerca									
12.061.1.05.201	Borse di studio	0,00	0,00	0,00	0,00	0,00	0,00	0,00	0,00	0,00
	Totale categoria 12.061.1.05	0,00	0,00	0,00	0,00	0,00	0,00	0,00	0,00	0,00
	Totale Titolo I	0,00	216.316,59	0,00	216.316,59	61.590,45	154.726,14	216.316,59	0,00	0,00
12.061.2	Spese di investimento									
12.061.2.02	Acquisizione di beni di uso durevole									
12.061.2.02.003	Mobili e arredi	0,00	159,01	0,00	159,01	159,01	0,00	159,01	0,00	0,00
12.061.2.02.005	Attrezzature tecniche, macchine e strumentazioni scientifiche	0,00	10.524,40	0,00	10.524,40	6.696,80	3.827,60	10.524,40	0,00	0,00
	Totale categoria 12.061.2.02	0,00	10.683,41	0,00	10.683,41	6.855,81	3.827,60	10.683,41	0,00	0,00
	Totale Titolo II	0,00	10.683,41	0,00	10.683,41	6.855,81	3.827,60	10.683,41	0,00	0,00
	Totale C.d.R. 061	0,00	227.000,00	0,00	227.000,00	68.446,26	158.553,74	227.000,00	0,00	0,00
12.063	PROCESSI CHIMICO-FISICI									
12.063.1	Spese correnti									
12.063.1.02	Spese per il personale									
12.063.1.02.061	Missioni del personale dipendente	6.000,00	0,00	0,00	6.000,00	0,00	6.000,00	6.000,00	0,00	0,00
	Totale categoria 12.063.1.02	6.000,00	0,00	0,00	6.000,00	0,00	6.000,00	6.000,00	0,00	0,00
12.063.1.03	Beni di consumo e servizi									
12.063.1.03.101	Spese d'ufficio	0,00	2.812,00	0,00	2.812,00	0,00	2.812,00	2.812,00	0,00	0,00
12.063.1.03.107	Software	0,00	0,00	0,00	0,00	0,00	0,00	0,00	0,00	0,00
12.063.1.03.124	Altre prestazioni da terzi	0,00	0,00	0,00	0,00	0,00	0,00	0,00	0,00	0,00
12.063.1.03.135	Vigilanza	0,00	0,00	0,00	0,00	0,00	0,00	0,00	0,00	0,00
	Totale categoria 12.063.1.03	0,00	2.812,00	0,00	2.812,00	0,00	2.812,00	2.812,00	0,00	0,00
12.063.1.04	Beni, servizi e prestazioni tecnico-scientifici									
12.063.1.04.102	Materiale di consumo di laboratorio	6.000,00	4.000,00	1.750,00	8.250,00	0,00	8.250,00	8.250,00	0,00	0,00
12.063.1.04.117	Prestazioni tecnico-scientifiche	0,00	0,00	0,00	0,00	0,00	0,00	0,00	0,00	0,00
12.063.1.04.122	Professori visitatori	0,00	0,00	0,00	0,00	0,00	0,00	0,00	0,00	0,00
	Totale categoria 12.063.1.04	6.000,00	4.000,00	1.750,00	8.250,00	0,00	8.250,00	8.250,00	0,00	0,00

XVI LEGISLATURA - DISEGNI DI LEGGE E RELAZIONI - DOCUMENTI

Residui a inizio esercizio	GESTIONE DEI RESIDUI PASSIVI					GESTIONE DI CASSA				Totale dei residui passivi al termine dell'esercizio
	Pagati	Rimasti da pagare	Totali	Variazioni		Previsione definitiva	Pagamenti	Differenze rispetto alle previsioni		
				in più	in meno			in più	in meno	
10	11	12	13 = (11 + 12)	14 = (13 - 10)	15 = (10 - 13)	16	17 = (5 + 11)	18 = (17 - 16)	19 = (16 - 17)	20 = (6 + 12)
99.151,05	899,28	98.251,77	99.151,05	0,00	0,00	0,00	899,28	899,28	0,00	98.251,77
3.000,00	4.454,91	0,00	4.454,91	1.454,91	0,00	7.200,00	9.131,07	1.931,07	0,00	4.133,60
3.000,00	4.454,91	0,00	4.454,91	1.454,91	0,00	7.200,00	9.131,07	1.931,07	0,00	4.133,60
6.338,88	697,73	0,00	697,73	0,00	5.641,15	22.500,00	4.829,34	0,00	17.670,66	5.868,39
0,00	0,00	0,00	0,00	0,00	0,00	5.600,00	1.880,13	0,00	3.719,87	1.019,87
0,00	0,00	0,00	0,00	0,00	0,00	2.200,00	603,65	0,00	1.596,35	396,35
6.338,88	697,73	0,00	697,73	0,00	5.641,15	30.300,00	7.313,12	0,00	22.986,88	7.284,61
44.417,94	23.348,12	7.629,86	30.977,98	0,00	13.439,96	592.500,00	71.311,91	0,00	521.188,09	148.660,63
0,00	0,00	0,00	0,00	0,00	0,00	10.300,00	1.685,35	0,00	8.614,65	1.632,92
0,00	0,00	0,00	0,00	0,00	0,00	1.000,00	294,00	0,00	706,00	0,00
4.000,00	120,00	0,00	120,00	0,00	3.880,00	3.000,00	475,76	0,00	2.524,24	644,24
48.417,94	23.468,12	7.629,86	31.097,98	0,00	17.319,96	606.800,00	73.767,02	0,00	533.032,98	150.937,79
0,00	1.804,35	13.195,65	15.000,00	15.000,00	0,00	0,00	1.804,35	1.804,35	0,00	13.195,65
0,00	1.804,35	13.195,65	15.000,00	15.000,00	0,00	0,00	1.804,35	1.804,35	0,00	13.195,65
57.756,82	30.425,11	20.825,51	51.250,62	16.454,91	22.961,11	644.300,00	92.015,56	3.735,42	556.019,86	175.551,65
0,00	0,00	0,00	0,00	0,00	0,00	0,00	159,01	159,01	0,00	0,00
0,00	4.990,80	0,00	4.990,80	4.990,80	0,00	28.600,00	11.687,60	0,00	16.912,40	3.827,60
0,00	4.990,80	0,00	4.990,80	4.990,80	0,00	28.600,00	11.846,61	159,01	16.912,40	3.827,60
0,00	4.990,80	0,00	4.990,80	4.990,80	0,00	28.600,00	11.846,61	159,01	16.912,40	3.827,60
57.756,82	35.415,91	20.825,51	56.241,42	21.445,71	22.961,11	672.900,00	103.862,17	3.894,43	572.932,26	179.379,25
6.097,83	4.556,09	1.151,39	5.707,48	0,00	390,35	5.800,00	4.556,09	0,00	1.243,91	7.151,39
6.097,83	4.556,09	1.151,39	5.707,48	0,00	390,35	5.800,00	4.556,09	0,00	1.243,91	7.151,39
15.107,11	9.406,34	8.093,49	17.499,83	2.392,72	0,00	6.300,00	9.406,34	3.106,34	0,00	10.905,49
1.600,00	1.598,22	0,00	1.598,22	0,00	1,78	0,00	1.598,22	1.598,22	0,00	0,00
1.625,38	1.260,66	94,72	1.355,38	0,00	270,00	0,00	1.260,66	1.260,66	0,00	94,72
0,00	0,00	23.000,00	23.000,00	23.000,00	0,00	0,00	0,00	0,00	0,00	23.000,00
18.332,49	12.265,22	31.188,21	43.453,43	25.392,72	271,78	6.300,00	12.265,22	5.965,22	0,00	34.000,21
24.325,60	372,00	1.753,60	2.125,60	0,00	22.200,00	31.000,00	372,00	0,00	30.628,00	10.003,60
4.085,00	0,00	1.700,00	1.700,00	0,00	2.385,00	0,00	0,00	0,00	0,00	1.700,00
3.551,00	2.605,96	620,39	3.226,35	0,00	324,65	0,00	2.605,96	2.605,96	0,00	620,39
31.961,60	2.977,96	4.073,99	7.051,95	0,00	24.909,65	31.000,00	2.977,96	2.605,96	30.628,00	12.323,99

XVI LEGISLATURA - DISEGNI DI LEGGE E RELAZIONI - DOCUMENTI

TITOLI / CATEGORIE		GESTIONE DI COMPETENZA								
		Previsioni				Somme impegnate			Differenze rispetto alle previsioni	
		Previsione iniziale	Variazioni in aumento	Variazioni in diminuzione	Previsione definitiva	Pagate	Rimasti da pagare	Totale impegni	in più	in meno
1	2	3	4 = (1 + 2 - 3)	5	6	7 = (5 + 6)	8 = (7 - 4)	9 = (4 - 7)		
12.063.1.05	Dottorati, borse di studio ed assegni di ricerca									
12.063.1.05.121	Assegni per la collaborazione ad attività di ricerca	13.000,00	0,00	11.300,00	1.700,00	0,00	1.700,00	1.700,00	0,00	
	Totale categoria 12.063.1.05	13.000,00	0,00	11.300,00	1.700,00	0,00	1.700,00	1.700,00	0,00	
	Totale Titolo I	25.000,00	6.812,00	13.050,00	18.762,00	0,00	18.762,00	18.762,00	0,00	
12.063.2	Spese di investimento									
12.063.2.02	Acquisizione di beni di uso durevole									
12.063.2.02.002	Periodici, opere e materiale bibliografico	0,00	0,00	0,00	0,00	0,00	0,00	0,00	0,00	
12.063.2.02.005	Attrezzature tecniche, macchine e strumentazioni scientifiche	0,00	1.750,00	0,00	1.750,00	0,00	1.750,00	1.750,00	0,00	
	Totale categoria 12.063.2.02	0,00	1.750,00	0,00	1.750,00	0,00	1.750,00	1.750,00	0,00	
	Totale Titolo II	0,00	1.750,00	0,00	1.750,00	0,00	1.750,00	1.750,00	0,00	
	Totale C.d.R. 063	25.000,00	8.562,00	13.050,00	20.512,00	0,00	20.512,00	20.512,00	0,00	
12.064	PROTEZIONE DELLE PIANTE									
12.064.1	Spese correnti									
12.064.1.02	Spese per il personale									
12.064.1.02.060	Salariati agricoli	0,00	6.000,00	0,00	6.000,00	4.546,69	1.453,31	6.000,00	0,00	
12.064.1.02.061	Missioni del personale dipendente	0,00	5.000,00	0,00	5.000,00	0,00	5.000,00	5.000,00	0,00	
	Totale categoria 12.064.1.02	0,00	11.000,00	0,00	11.000,00	4.546,69	6.453,31	11.000,00	0,00	
12.064.1.04	Beni, servizi e prestazioni tecnico-scientifiche									
12.064.1.04.102	Materiale di consumo di laboratorio	0,00	0,00	0,00	0,00	0,00	0,00	0,00	0,00	
12.064.1.04.117	Prestazioni tecnico-scientifiche	0,00	0,00	0,00	0,00	0,00	0,00	0,00	0,00	
12.064.1.04.130	Manutenzione di attrezzature tecniche, macchine e strumentazione scientifica	0,00	0,00	0,00	0,00	0,00	0,00	0,00	0,00	
	Totale categoria 12.064.1.04	0,00	0,00	0,00	0,00	0,00	0,00	0,00	0,00	
12.064.1.05	Dottorati, borse di studio ed assegni di ricerca									
12.064.1.05.201	Borse di studio	0,00	0,00	0,00	0,00	0,00	0,00	0,00	0,00	
	Totale categoria 12.064.1.05	0,00	0,00	0,00	0,00	0,00	0,00	0,00	0,00	
	Totale Titolo I	0,00	11.000,00	0,00	11.000,00	4.546,69	6.453,31	11.000,00	0,00	
12.064.2	Spese di investimento									
12.064.2.02	Acquisizione di beni di uso durevole									
12.064.2.02.005	Attrezzature tecniche, macchine e strumentazioni scientifiche	0,00	20.000,00	0,00	20.000,00	6.060,19	13.939,81	20.000,00	0,00	
	Totale categoria 12.064.2.02	0,00	20.000,00	0,00	20.000,00	6.060,19	13.939,81	20.000,00	0,00	
	Totale Titolo II	0,00	20.000,00	0,00	20.000,00	6.060,19	13.939,81	20.000,00	0,00	
	Totale C.d.R. 064	0,00	31.000,00	0,00	31.000,00	10.606,88	20.393,12	31.000,00	0,00	
12.066	RICERCA PER LA PROTEZIONE IDROGEOLOGICA									
12.066.1	Spese correnti									
12.066.1.02	Spese per il personale									
12.066.1.02.061	Missioni del personale dipendente	0,00	200,00	0,00	200,00	70,70	129,30	200,00	0,00	
	Totale categoria 12.066.1.02	0,00	200,00	0,00	200,00	70,70	129,30	200,00	0,00	
12.066.1.03	Beni di consumo e servizi									
12.066.1.03.109	Altri mezzi di trasporto: manutenzione, esercizio e noleggio	0,00	65,60	0,00	65,60	65,60	0,00	65,60	0,00	
12.066.1.03.113	Spese di rappresentanza	0,00	123,92	0,00	123,92	38,27	85,65	123,92	0,00	
12.066.1.03.124	Altre prestazioni da terzi	0,00	1.000,00	0,00	1.000,00	776,53	223,47	1.000,00	0,00	
	Totale categoria 12.066.1.03	0,00	1.189,52	0,00	1.189,52	880,40	309,12	1.189,52	0,00	

XVI LEGISLATURA - DISEGNI DI LEGGE E RELAZIONI - DOCUMENTI

Residui a inizio esercizio	GESTIONE DEI RESIDUI PASSIVI					GESTIONE DI CASSA				Totale dei residui passivi al termine dell'esercizio
	Pagati	Rimasti da pagare	Totali	Variazioni		Previsione definitiva	Pagamenti	Differenze rispetto alle previsioni		
				in più	in meno			in più	in meno	
10	11	12	13 = (11 + 12)	14 = (13 - 10)	15 = (10 - 13)	16	17 = (5 + 11)	18 = (17 - 16)	19 = (16 - 17)	20 = (6 + 12)
0,00	0,00	0,00	0,00	0,00	0,00	19.500,00	0,00	0,00	19.500,00	1.700,00
0,00	0,00	0,00	0,00	0,00	0,00	19.500,00	0,00	0,00	19.500,00	1.700,00
56.391,92	19.799,27	36.413,59	56.212,86	25.392,72	25.571,78	62.600,00	19.799,27	8.571,18	51.371,91	55.175,59
0,00	89,90	10,10	100,00	100,00	0,00	0,00	89,90	89,90	0,00	10,10
16.120,40	15.309,06	620,40	15.929,46	0,00	190,94	0,00	15.309,06	15.309,06	0,00	2.370,40
16.120,40	15.398,96	630,50	16.029,46	100,00	190,94	0,00	15.398,96	15.398,96	0,00	2.380,50
16.120,40	15.398,96	630,50	16.029,46	100,00	190,94	0,00	15.398,96	15.398,96	0,00	2.380,50
72.512,32	35.198,23	37.044,09	72.242,32	25.492,72	25.762,72	62.600,00	35.198,23	23.970,14	51.371,91	57.556,09
0,00	0,00	0,00	0,00	0,00	0,00	5.800,00	4.546,69	0,00	1.253,31	1.453,31
0,00	3.573,32	1.126,68	4.700,00	4.700,00	0,00	4.800,00	3.573,32	0,00	1.226,68	6.126,68
0,00	3.573,32	1.126,68	4.700,00	4.700,00	0,00	10.600,00	8.120,01	0,00	2.479,99	7.579,99
0,00	5.719,25	3.580,75	9.300,00	9.300,00	0,00	0,00	5.719,25	5.719,25	0,00	3.580,75
0,00	0,00	1.000,00	1.000,00	1.000,00	0,00	0,00	0,00	0,00	0,00	1.000,00
38.500,00	0,00	0,00	0,00	0,00	38.500,00	0,00	0,00	0,00	0,00	0,00
38.500,00	5.719,25	4.580,75	10.300,00	10.300,00	38.500,00	0,00	5.719,25	5.719,25	0,00	4.580,75
0,00	3.530,25	8.969,75	12.500,00	12.500,00	0,00	0,00	3.530,25	3.530,25	0,00	8.969,75
0,00	3.530,25	8.969,75	12.500,00	12.500,00	0,00	0,00	3.530,25	3.530,25	0,00	8.969,75
38.500,00	12.822,82	14.677,18	27.500,00	27.500,00	38.500,00	10.600,00	17.369,51	9.249,50	2.479,99	21.130,49
0,00	1.146,00	9.854,00	11.000,00	11.000,00	0,00	55.100,00	7.206,19	0,00	47.893,81	23.793,81
0,00	1.146,00	9.854,00	11.000,00	11.000,00	0,00	55.100,00	7.206,19	0,00	47.893,81	23.793,81
0,00	1.146,00	9.854,00	11.000,00	11.000,00	0,00	55.100,00	7.206,19	0,00	47.893,81	23.793,81
38.500,00	13.968,82	24.531,18	38.500,00	38.500,00	38.500,00	65.700,00	24.575,70	9.249,50	50.373,80	44.924,30
0,00	0,00	0,00	0,00	0,00	0,00	200,00	70,70	0,00	129,30	129,30
0,00	0,00	0,00	0,00	0,00	0,00	200,00	70,70	0,00	129,30	129,30
0,00	0,00	0,00	0,00	0,00	0,00	0,00	65,60	65,60	0,00	0,00
0,00	0,00	0,00	0,00	0,00	0,00	200,00	38,27	0,00	161,73	85,65
0,00	0,00	0,00	0,00	0,00	0,00	0,00	776,53	776,53	0,00	223,47
0,00	0,00	0,00	0,00	0,00	0,00	200,00	880,40	842,13	161,73	309,12

XVI LEGISLATURA - DISEGNI DI LEGGE E RELAZIONI - DOCUMENTI

Residui a inizio esercizio	GESTIONE DEI RESIDUI PASSIVI					GESTIONE DI CASSA				Totale dei residui passivi al termine dell'esercizio
	Pagati	Rimasti da pagare	Totali	Variazioni		Previsione definitiva	Pagamenti	Differenze rispetto alle previsioni		
				in più	in meno			in più	in meno	
10	11	12	13 = (11 + 12)	14 = (13 - 10)	15 = (10 - 13)	16	17 = (5 + 11)	18 = (17 - 16)	19 = (16 - 17)	20 = (6 + 12)
5.000,00	0,00	15.000,00	15.000,00	10.000,00	0,00	0,00	0,00	0,00	0,00	15.000,00
5.000,00	0,00	15.000,00	15.000,00	10.000,00	0,00	0,00	0,00	0,00	0,00	15.000,00
78.668,70	14.965,73	55.832,97	70.798,70	30.830,00	38.700,00	0,00	14.965,73	14.965,73	0,00	55.832,97
24.947,33	7.952,12	23.497,03	31.449,15	6.501,82	0,00	7.700,00	7.952,12	252,12	0,00	31.497,03
24.947,33	7.952,12	23.497,03	31.449,15	6.501,82	0,00	7.700,00	7.952,12	252,12	0,00	31.497,03
126,61	0,00	126,61	126,61	0,00	0,00	0,00	0,00	0,00	0,00	126,61
0,00	727,46	2,20	729,66	729,66	0,00	0,00	727,46	727,46	0,00	2,20
3.600,00	98,18	0,00	98,18	0,00	3.501,82	0,00	98,18	98,18	0,00	0,00
5.000,00	0,00	0,00	0,00	0,00	5.000,00	0,00	0,00	0,00	0,00	0,00
0,00	24.605,75	394,25	25.000,00	25.000,00	0,00	0,00	24.605,75	24.605,75	0,00	394,25
0,00	575,17	387,06	962,23	962,23	0,00	0,00	575,17	575,17	0,00	387,06
350,00	1.854,00	350,00	2.204,00	1.854,00	0,00	0,00	1.854,00	1.854,00	0,00	350,00
9.076,61	27.860,56	1.260,12	29.120,68	28.545,89	8.501,82	0,00	27.860,56	27.860,56	0,00	1.260,12
71.298,35	10.772,53	57.265,55	68.038,08	0,00	3.269,27	62.000,00	10.772,53	0,00	51.227,47	77.265,55
17.000,00	0,00	0,00	0,00	0,00	17.000,00	0,00	0,00	0,00	0,00	0,00
51,96	0,00	51,96	51,96	0,00	0,00	0,00	0,00	0,00	0,00	51,96
3.000,00	0,00	3.000,00	3.000,00	0,00	0,00	0,00	0,00	0,00	0,00	3.000,00
14.209,62	2.155,40	15.268,60	17.424,00	3.214,38	0,00	0,00	2.155,40	2.155,40	0,00	15.268,60
105.559,93	12.927,93	75.586,11	88.514,04	3.214,38	20.260,27	62.000,00	12.927,93	2.155,40	51.227,47	95.586,11
103.008,12	8.855,92	21.152,20	30.008,12	0,00	73.000,00	0,00	8.855,92	8.855,92	0,00	21.152,20
27.000,00	20.382,90	57.117,10	77.500,00	50.500,00	0,00	37.400,00	20.382,90	0,00	17.017,10	82.117,10
130.008,12	29.238,82	78.269,30	107.508,12	50.500,00	73.000,00	37.400,00	29.238,82	8.855,92	17.017,10	103.269,30
269.591,99	77.979,43	178.612,56	256.591,99	88.762,09	101.762,09	107.100,00	77.979,43	39.124,00	68.244,57	231.612,56
80.536,96	4.427,60	54.109,36	58.536,96	0,00	22.000,00	130.800,00	6.485,60	0,00	124.314,40	82.051,36
80.536,96	4.427,60	54.109,36	58.536,96	0,00	22.000,00	130.800,00	6.485,60	0,00	124.314,40	82.051,36
80.536,96	4.427,60	54.109,36	58.536,96	0,00	22.000,00	130.800,00	6.485,60	0,00	124.314,40	82.051,36
350.128,95	82.407,03	232.721,92	315.128,95	88.762,09	123.762,09	237.900,00	84.465,03	39.124,00	192.558,97	313.663,92
201,42	201,42	0,00	201,42	0,00	0,00	0,00	201,42	201,42	0,00	0,00
201,42	201,42	0,00	201,42	0,00	0,00	0,00	201,42	201,42	0,00	0,00
228,50	228,50	0,00	228,50	0,00	0,00	0,00	228,50	228,50	0,00	0,00
228,50	228,50	0,00	228,50	0,00	0,00	0,00	228,50	228,50	0,00	0,00

XVI LEGISLATURA - DISEGNI DI LEGGE E RELAZIONI - DOCUMENTI

Residui a inizio esercizio	GESTIONE DEI RESIDUI PASSIVI					GESTIONE DI CASSA				Totale dei residui passivi al termine dell'esercizio
	Pagati	Rimasti da pagare	Totali	Variazioni		Previsione definitiva	Pagamenti	Differenze rispetto alle previsioni		
				in più	in meno			in più	in meno	
10	11	12	13 = (11 + 12)	14 = (13 - 10)	15 = (10 - 13)	16	17 = (5 + 11)	18 = (17 - 16)	19 = (16 - 17)	20 = (6 + 12)
429,92	429,92	0,00	429,92	0,00	0,00	0,00	429,92	429,92	0,00	0,00
429,92	429,92	0,00	429,92	0,00	0,00	0,00	429,92	429,92	0,00	0,00
6.500,00	4.069,84	3.480,16	7.550,00	1.050,00	0,00	2.400,00	5.365,06	2.965,06	0,00	3.480,16
6.500,00	4.069,84	3.480,16	7.550,00	1.050,00	0,00	2.400,00	5.365,06	2.965,06	0,00	3.480,16
0,00	0,00	0,00	0,00	0,00	0,00	2.200,00	0,00	0,00	2.200,00	0,00
0,00	0,00	0,00	0,00	0,00	0,00	2.200,00	0,00	0,00	2.200,00	0,00
3.000,00	2.128,53	471,47	2.600,00	0,00	400,00	4.300,00	2.355,53	0,00	1.944,47	1.449,25
2.500,00	1.375,64	474,36	1.850,00	0,00	650,00	0,00	1.375,64	1.375,64	0,00	474,36
5.500,00	3.504,17	945,83	4.450,00	0,00	1.050,00	4.300,00	3.731,17	1.375,64	1.944,47	1.923,61
20.000,00	0,00	20.000,00	20.000,00	0,00	0,00	0,00	0,00	0,00	0,00	20.000,00
20.000,00	0,00	20.000,00	20.000,00	0,00	0,00	0,00	0,00	0,00	0,00	20.000,00
32.000,00	7.574,01	24.425,99	32.000,00	1.050,00	1.050,00	8.900,00	9.096,23	4.340,70	4.144,47	25.403,77
69.000,00	51.543,88	17.456,12	69.000,00	0,00	0,00	14.000,00	51.543,88	37.543,88	0,00	17.456,12
69.000,00	51.543,88	17.456,12	69.000,00	0,00	0,00	14.000,00	51.543,88	37.543,88	0,00	17.456,12
69.000,00	51.543,88	17.456,12	69.000,00	0,00	0,00	14.000,00	51.543,88	37.543,88	0,00	17.456,12
101.000,00	59.117,89	41.882,11	101.000,00	1.050,00	1.050,00	22.900,00	60.640,11	41.884,58	4.144,47	42.859,89
10.000,00	3.532,10	5.222,41	8.754,51	0,00	1.245,49	0,00	3.532,10	3.532,10	0,00	5.222,41
10.000,00	3.532,10	5.222,41	8.754,51	0,00	1.245,49	0,00	3.532,10	3.532,10	0,00	5.222,41
2.000,00	1.576,81	1.668,68	3.245,49	1.245,49	0,00	0,00	1.576,81	1.576,81	0,00	1.668,68
1.000,00	7.652,72	1.147,28	8.800,00	7.800,00	0,00	0,00	7.652,72	7.652,72	0,00	1.147,28
3.000,00	9.229,53	2.815,96	12.045,49	9.045,49	0,00	0,00	9.229,53	9.229,53	0,00	2.815,96
10.000,00	3.464,34	4.535,66	8.000,00	0,00	2.000,00	0,00	3.464,34	3.464,34	0,00	4.535,66
7.000,00	0,00	7.000,00	7.000,00	0,00	0,00	0,00	0,00	0,00	0,00	7.000,00
0,00	414,43	1.585,57	2.000,00	2.000,00	0,00	0,00	414,43	414,43	0,00	1.585,57
17.000,00	3.878,77	13.121,23	17.000,00	2.000,00	2.000,00	0,00	3.878,77	3.878,77	0,00	13.121,23
20.000,00	283,32	19.716,68	20.000,00	0,00	0,00	0,00	283,32	283,32	0,00	19.716,68
20.000,00	283,32	19.716,68	20.000,00	0,00	0,00	0,00	283,32	283,32	0,00	19.716,68
50.000,00	16.923,72	40.876,28	57.800,00	11.045,49	3.245,49	0,00	16.923,72	16.923,72	0,00	40.876,28

XVI LEGISLATURA - DISEGNI DI LEGGE E RELAZIONI - DOCUMENTI

Residui a inizio esercizio	GESTIONE DEI RESIDUI PASSIVI					GESTIONE DI CASSA				Totale dei residui passivi al termine dell'esercizio
	Pagati	Rimasti da pagare	Totali	Variazioni		Previsione definitiva	Pagamenti	Differenze rispetto alle previsioni		
				In più	In meno			In più	In meno	
10	11	12	13 = (11 + 12)	14 = (13 - 10)	15 = (10 - 13)	16	17 = (5 + 11)	18 = (17 - 16)	19 = (16 - 17)	20 = (6 + 12)
20.000,00	1.203,00	9.600,46	10.803,46	0,00	9.196,54	0,00	1.203,00	1.203,00	0,00	9.600,46
20.000,00	1.203,00	9.600,46	10.803,46	0,00	9.196,54	0,00	1.203,00	1.203,00	0,00	9.600,46
20.000,00	1.203,00	9.600,46	10.803,46	0,00	9.196,54	0,00	1.203,00	1.203,00	0,00	9.600,46
70.000,00	18.126,72	50.476,74	68.603,46	11.045,49	12.442,03	0,00	18.126,72	18.126,72	0,00	50.476,74
8.000,00	1.336,73	7.090,44	8.427,17	427,17	0,00	38.000,00	3.228,98	0,00	34.771,02	44.420,19
5.500,00	30.171,06	15.267,54	45.438,60	39.938,60	0,00	0,00	30.171,06	30.171,06	0,00	15.267,54
0,00	1.376,69	23,31	1.400,00	1.400,00	0,00	0,00	1.376,69	1.376,69	0,00	23,31
1.795,25	0,00	0,00	0,00	0,00	1.795,25	0,00	0,00	0,00	0,00	0,00
15.295,25	32.884,48	22.381,29	55.265,77	41.765,77	1.795,25	38.000,00	34.776,73	31.547,75	34.771,02	59.711,04
1.188,67	447,66	909,09	1.356,75	168,08	0,00	22.500,00	1.315,38	0,00	21.184,62	10.041,37
16.230,82	15.668,47	562,35	16.230,82	0,00	0,00	0,00	15.668,47	15.668,47	0,00	562,35
17.419,49	16.116,13	1.471,44	17.587,57	168,08	0,00	22.500,00	16.983,85	15.668,47	21.184,62	10.603,72
10.906,80	958,80	9.948,00	10.906,80	0,00	0,00	40.300,00	958,80	0,00	39.341,20	22.948,00
0,00	0,00	0,00	0,00	0,00	0,00	22.400,00	0,00	0,00	22.400,00	7.230,00
10.906,80	958,80	9.948,00	10.906,80	0,00	0,00	62.700,00	958,80	0,00	61.741,20	30.178,00
36.106,00	6.593,08	29.512,92	36.106,00	0,00	0,00	150.000,00	13.186,16	0,00	136.813,84	123.029,84
549,15	549,15	0,00	549,15	0,00	0,00	0,00	549,15	549,15	0,00	0,00
36.655,15	7.142,23	29.512,92	36.655,15	0,00	0,00	150.000,00	13.735,31	549,15	136.813,84	123.029,84
80.276,69	57.101,64	63.313,65	120.415,29	41.933,85	1.795,25	273.200,00	66.454,69	47.765,37	254.510,68	223.522,60
0,00	0,00	0,00	0,00	0,00	0,00	0,00	0,00	0,00	0,00	220,00
9.000,00	0,00	9.000,00	9.000,00	0,00	0,00	41.300,00	5.545,60	0,00	35.754,40	18.454,40
9.000,00	0,00	9.000,00	9.000,00	0,00	0,00	41.300,00	5.545,60	0,00	35.754,40	18.674,40
9.000,00	0,00	9.000,00	9.000,00	0,00	0,00	41.300,00	5.545,60	0,00	35.754,40	18.674,40
89.276,69	57.101,64	72.313,65	129.415,29	41.933,85	1.795,25	314.500,00	72.000,29	47.765,37	290.265,08	242.197,00
8.000,00	1.173,38	6.826,62	8.000,00	0,00	0,00	0,00	1.173,38	1.173,38	0,00	6.826,62
8.000,00	1.173,38	6.826,62	8.000,00	0,00	0,00	0,00	1.173,38	1.173,38	0,00	6.826,62
5.100,00	736,65	5.118,28	5.854,93	754,93	0,00	0,00	736,65	736,65	0,00	5.118,28
5.100,00	736,65	5.118,28	5.854,93	754,93	0,00	0,00	736,65	736,65	0,00	5.118,28

XVI LEGISLATURA - DISEGNI DI LEGGE E RELAZIONI - DOCUMENTI

TITOLI / CATEGORIE		GESTIONE DI COMPETENZA								
		Previsioni				Somme impegnate			Differenze rispetto alle previsioni	
		Previsione iniziale	Variazioni in aumento	Variazioni in diminuzione	Previsione definitiva	Pagate	Rimasti da pagare	Totale impegni	in più	in meno
1	2	3	4 = (1 + 2 - 3)	5	6	7 = (5 + 6)	8 = (7 - 4)	9 = (4 - 7)		
12.075.1.04.102	Materiale di consumo di laboratorio	0,00	0,00	0,00	0,00	0,00	0,00	0,00	0,00	0,00
	Totale categoria 12.075.1.04	0,00	0,00	0,00	0,00	0,00	0,00	0,00	0,00	0,00
	12.075.1.05 Dottorati, borse di studio ed assegni di ricerca									
12.075.1.05.121	Assegni per la collaborazione ad attivita' di ricerca	0,00	0,00	0,00	0,00	0,00	0,00	0,00	0,00	0,00
	Totale categoria 12.075.1.05	0,00	0,00	0,00	0,00	0,00	0,00	0,00	0,00	0,00
	Totale Titolo I	0,00	0,00	0,00	0,00	0,00	0,00	0,00	0,00	0,00
	12.075.2 Spese di investimento									
	12.075.2.02 Acquisizione di beni di uso durevole									
12.075.2.02.002	Periodici, opere e materiale bibliografico	0,00	0,00	0,00	0,00	0,00	0,00	0,00	0,00	0,00
12.075.2.02.005	Attrezzature tecniche, macchine e strumentazioni scientifiche	0,00	0,00	0,00	0,00	0,00	0,00	0,00	0,00	0,00
	Totale categoria 12.075.2.02	0,00	0,00	0,00	0,00	0,00	0,00	0,00	0,00	0,00
	Totale Titolo II	0,00	0,00	0,00	0,00	0,00	0,00	0,00	0,00	0,00
	Totale C.d.R. 075	0,00	0,00	0,00	0,00	0,00	0,00	0,00	0,00	0,00
	12.076 SCIENZE DELL'ALIMENTAZIONE									
	12.076.1 Spese correnti									
	12.076.1.02 Spese per il personale									
12.076.1.02.061	Missioni del personale dipendente	0,00	15.000,00	0,00	15.000,00	0,00	15.000,00	15.000,00	0,00	0,00
	Totale categoria 12.076.1.02	0,00	15.000,00	0,00	15.000,00	0,00	15.000,00	15.000,00	0,00	0,00
	12.076.1.03 Beni di consumo e servizi									
12.076.1.03.101	Spese d'ufficio	0,00	6.500,00	0,00	6.500,00	0,00	6.500,00	6.500,00	0,00	0,00
	Totale categoria 12.076.1.03	0,00	6.500,00	0,00	6.500,00	0,00	6.500,00	6.500,00	0,00	0,00
	12.076.1.04 Beni, servizi e prestazioni tecnico-scientifici									
12.076.1.04.102	Materiale di consumo di laboratorio	0,00	35.000,00	0,00	35.000,00	0,00	35.000,00	35.000,00	0,00	0,00
12.076.1.04.119	Contratti d'opera e collaborazioni coordinate e continuative	0,00	15.000,00	0,00	15.000,00	0,00	15.000,00	15.000,00	0,00	0,00
	Totale categoria 12.076.1.04	0,00	50.000,00	0,00	50.000,00	0,00	50.000,00	50.000,00	0,00	0,00
	12.076.1.05 Dottorati, borse di studio ed assegni di ricerca									
12.076.1.05.121	Assegni per la collaborazione ad attivita' di ricerca	0,00	25.000,00	0,00	25.000,00	0,00	25.000,00	25.000,00	0,00	0,00
	Totale categoria 12.076.1.05	0,00	25.000,00	0,00	25.000,00	0,00	25.000,00	25.000,00	0,00	0,00
	Totale Titolo I	0,00	96.500,00	0,00	96.500,00	0,00	96.500,00	96.500,00	0,00	0,00
	12.076.2 Spese di investimento									
	12.076.2.02 Acquisizione di beni di uso durevole									
12.076.2.02.005	Attrezzature tecniche, macchine e strumentazioni scientifiche	0,00	4.500,00	0,00	4.500,00	0,00	4.500,00	4.500,00	0,00	0,00
	Totale categoria 12.076.2.02	0,00	4.500,00	0,00	4.500,00	0,00	4.500,00	4.500,00	0,00	0,00
	Totale Titolo II	0,00	4.500,00	0,00	4.500,00	0,00	4.500,00	4.500,00	0,00	0,00
	Totale C.d.R. 076	0,00	101.000,00	0,00	101.000,00	0,00	101.000,00	101.000,00	0,00	0,00
	12.077 SCIENZE DELLE PRODUZIONI ALIMENTARI									
	12.077.1 Spese correnti									
	12.077.1.02 Spese per il personale									
12.077.1.02.060	Salariati agricoli	0,00	17.785,71	0,00	17.785,71	17.785,71	0,00	17.785,71	0,00	0,00
12.077.1.02.061	Missioni del personale dipendente	0,00	2.500,00	0,00	2.500,00	0,00	2.500,00	2.500,00	0,00	0,00
	Totale categoria 12.077.1.02	0,00	20.285,71	0,00	20.285,71	17.785,71	2.500,00	20.285,71	0,00	0,00
	12.077.1.03 Beni di consumo e servizi									
12.077.1.03.101	Spese d'ufficio	0,00	500,00	0,00	500,00	185,50	314,50	500,00	0,00	0,00

XVI LEGISLATURA - DISEGNI DI LEGGE E RELAZIONI - DOCUMENTI

Residui a inizio esercizio	GESTIONE DEI RESIDUI PASSIVI					GESTIONE DI CASSA				Totale dei residui passivi al termine dell'esercizio
	Pagati	Rimasti da pagare	Totali	Variazioni		Previsione definitiva	Pagamenti	Differenze rispetto alle previsioni		
				in più	in meno			in più	in meno	
10	11	12	13 = (11 + 12)	14 = (13 - 10)	15 = (10 - 13)	16	17 = (5 + 11)	18 = (17 - 16)	19 = (16 - 17)	20 = (6 + 12)
29.165,10	0,00	29.165,10	29.165,10	0,00	0,00	0,00	0,00	0,00	0,00	29.165,10
29.165,10	0,00	29.165,10	29.165,10	0,00	0,00	0,00	0,00	0,00	0,00	29.165,10
22.000,00	3.645,44	18.354,56	22.000,00	0,00	0,00	0,00	3.645,44	3.645,44	0,00	18.354,56
22.000,00	3.645,44	18.354,56	22.000,00	0,00	0,00	0,00	3.645,44	3.645,44	0,00	18.354,56
64.265,10	5.555,47	59.464,56	65.020,03	754,93	0,00	0,00	5.555,47	5.555,47	0,00	59.464,56
3.000,00	0,00	2.245,07	2.245,07	0,00	754,93	0,00	0,00	0,00	0,00	2.245,07
10.834,90	834,90	10.000,00	10.834,90	0,00	0,00	0,00	834,90	834,90	0,00	10.000,00
13.834,90	834,90	12.245,07	13.079,97	0,00	754,93	0,00	834,90	834,90	0,00	12.245,07
13.834,90	834,90	12.245,07	13.079,97	0,00	754,93	0,00	834,90	834,90	0,00	12.245,07
78.100,00	6.390,37	71.709,63	78.100,00	754,93	754,93	0,00	6.390,37	6.390,37	0,00	71.709,63
0,00	0,00	0,00	0,00	0,00	0,00	14.500,00	0,00	0,00	14.500,00	15.000,00
0,00	0,00	0,00	0,00	0,00	0,00	14.500,00	0,00	0,00	14.500,00	15.000,00
0,00	0,00	0,00	0,00	0,00	0,00	14.600,00	0,00	0,00	14.600,00	6.500,00
0,00	0,00	0,00	0,00	0,00	0,00	14.600,00	0,00	0,00	14.600,00	6.500,00
0,00	0,00	0,00	0,00	0,00	0,00	108.600,00	0,00	0,00	108.600,00	35.000,00
0,00	0,00	0,00	0,00	0,00	0,00	46.500,00	0,00	0,00	46.500,00	15.000,00
0,00	0,00	0,00	0,00	0,00	0,00	155.100,00	0,00	0,00	155.100,00	50.000,00
0,00	0,00	0,00	0,00	0,00	0,00	37.400,00	0,00	0,00	37.400,00	25.000,00
0,00	0,00	0,00	0,00	0,00	0,00	37.400,00	0,00	0,00	37.400,00	25.000,00
0,00	0,00	0,00	0,00	0,00	0,00	221.600,00	0,00	0,00	221.600,00	96.500,00
0,00	0,00	0,00	0,00	0,00	0,00	12.400,00	0,00	0,00	12.400,00	4.500,00
0,00	0,00	0,00	0,00	0,00	0,00	12.400,00	0,00	0,00	12.400,00	4.500,00
0,00	0,00	0,00	0,00	0,00	0,00	12.400,00	0,00	0,00	12.400,00	4.500,00
0,00	0,00	0,00	0,00	0,00	0,00	234.000,00	0,00	0,00	234.000,00	101.000,00
0,00	0,00	0,00	0,00	0,00	0,00	0,00	17.785,71	17.785,71	0,00	0,00
0,00	0,00	0,00	0,00	0,00	0,00	0,00	0,00	0,00	0,00	2.500,00
0,00	0,00	0,00	0,00	0,00	0,00	0,00	17.785,71	17.785,71	0,00	2.500,00
22.000,00	0,00	0,00	0,00	0,00	22.000,00	0,00	185,50	185,50	0,00	314,50

XVI LEGISLATURA - DISEGNI DI LEGGE E RELAZIONI - DOCUMENTI

Residui a inizio esercizio	GESTIONE DEI RESIDUI PASSIVI					GESTIONE DI CASSA				Totale dei residui passivi al termine dell'esercizio
	Pagati	Rimasti da pagare	Totali	Variazioni		Previsione definitiva	Pagamenti	Differenze rispetto alle previsioni		
				in più	in meno			in più	in meno	
10	11	12	13 = (11 + 12)	14 = (13 - 10)	15 = (10 - 13)	16	17 = (5 + 11)	18 = (17 - 16)	19 = (16 - 17)	20 = (6 + 12)
0,00	0,00	0,00	0,00	0,00	0,00	0,00	0,00	0,00	0,00	650,00
0,00	0,00	0,00	0,00	0,00	0,00	0,00	0,00	0,00	0,00	2.100,00
90,80	90,80	0,00	90,80	0,00	0,00	0,00	90,80	90,80	0,00	750,00
0,00	0,00	0,00	0,00	0,00	0,00	61.800,00	180,00	0,00	61.620,00	0,00
22.090,80	90,80	0,00	90,80	0,00	22.000,00	61.800,00	456,30	276,30	61.620,00	3.814,50
775,35	387,61	387,74	775,35	0,00	0,00	62.000,00	5.490,59	0,00	56.509,41	6.319,05
775,35	387,61	387,74	775,35	0,00	0,00	62.000,00	5.490,59	0,00	56.509,41	6.319,05
22.866,15	478,41	387,74	866,15	0,00	22.000,00	123.800,00	23.732,60	18.062,01	118.129,41	12.633,55
0,00	0,00	0,00	0,00	0,00	0,00	0,00	0,00	0,00	0,00	12.000,00
0,00	0,00	0,00	0,00	0,00	0,00	0,00	0,00	0,00	0,00	12.000,00
0,00	0,00	0,00	0,00	0,00	0,00	0,00	0,00	0,00	0,00	12.000,00
22.866,15	478,41	387,74	866,15	0,00	22.000,00	123.800,00	23.732,60	18.062,01	118.129,41	24.633,55
43.000,00	11.605,52	20.094,78	31.700,30	0,00	11.299,70	0,00	11.605,52	11.605,52	0,00	20.094,78
43.000,00	11.605,52	20.094,78	31.700,30	0,00	11.299,70	0,00	11.605,52	11.605,52	0,00	20.094,78
0,00	767,14	95,50	862,64	862,64	0,00	0,00	767,14	767,14	0,00	95,50
0,00	244,20	55,80	300,00	300,00	0,00	0,00	244,20	244,20	0,00	55,80
0,00	891,00	109,00	1.000,00	1.000,00	0,00	0,00	891,00	891,00	0,00	109,00
10.000,00	888,63	13.111,37	14.000,00	4.000,00	0,00	0,00	888,63	888,63	0,00	13.111,37
7.500,00	270,00	7.500,00	7.770,00	270,00	0,00	0,00	270,00	270,00	0,00	7.500,00
34.249,00	28.867,71	12.849,71	41.717,42	7.468,42	0,00	0,00	28.867,71	28.867,71	0,00	12.849,71
23.200,00	0,00	17.939,46	17.939,46	0,00	5.260,54	0,00	0,00	0,00	0,00	17.939,46
0,00	0,00	1.300,00	1.300,00	1.300,00	0,00	0,00	0,00	0,00	0,00	1.300,00
74.949,00	31.928,68	52.960,84	84.889,52	15.201,06	5.260,54	0,00	31.928,68	31.928,68	0,00	52.960,84
33.629,82	42.120,67	8.490,32	50.610,99	16.981,17	0,00	0,00	42.120,67	42.120,67	0,00	25.513,55
0,00	290,10	0,00	290,10	290,10	0,00	0,00	290,10	290,10	0,00	0,00
1.000,00	0,00	1.000,00	1.000,00	0,00	0,00	0,00	0,00	0,00	0,00	1.000,00
0,00	0,00	9.240,00	9.240,00	9.240,00	0,00	0,00	0,00	0,00	0,00	9.240,00
36.000,00	1.088,40	25.709,90	26.798,30	0,00	9.201,70	0,00	1.088,40	1.088,40	0,00	25.709,90
800,00	0,00	800,00	800,00	0,00	0,00	0,00	0,00	0,00	0,00	800,00
0,00	0,00	16.602,37	16.602,37	16.602,37	0,00	0,00	0,00	0,00	0,00	16.602,37
71.429,82	43.499,17	61.842,59	105.341,76	43.113,64	9.201,70	0,00	43.499,17	43.499,17	0,00	78.865,82
69.222,68	0,00	54.151,45	54.151,45	0,00	15.071,23	0,00	0,00	0,00	0,00	54.151,45
58.935,00	12.588,57	29.329,89	41.918,46	0,00	17.016,54	0,00	12.588,57	12.588,57	0,00	29.329,89
128.157,68	12.588,57	83.481,34	96.069,91	0,00	32.087,77	0,00	12.588,57	12.588,57	0,00	83.481,34
317.536,50	99.621,94	218.379,55	318.001,49	58.314,70	57.849,71	0,00	99.621,94	99.621,94	0,00	235.402,78

XVI LEGISLATURA - DISEGNI DI LEGGE E RELAZIONI - DOCUMENTI

Residui a inizio esercizio	GESTIONE DEI RESIDUI PASSIVI					GESTIONE DI CASSA				Totale dei residui passivi al termine dell'esercizio
	Pagati	Rimasti da pagare	Totale	Variazioni		Previsione definitiva	Pagamenti	Differenze rispetto alle previsioni		
				in più	in meno			in più	in meno	
10	11	12	13 = (11 + 12)	14 = (13 - 10)	15 = (10 - 13)	16	17 = (5 + 11)	18 = (17 - 16)	19 = (16 - 17)	20 = (6 + 12)
8.525,94	0,00	0,00	0,00	0,00	8.525,94	0,00	0,00	0,00	0,00	0,00
1.400,00	0,00	1.400,00	1.400,00	0,00	0,00	0,00	0,00	0,00	0,00	1.400,00
82.900,00	10.596,55	60.685,96	71.282,51	0,00	11.617,49	0,00	10.596,55	10.596,55	0,00	60.685,96
92.825,94	10.596,55	62.085,96	72.682,51	0,00	20.143,43	0,00	10.596,55	10.596,55	0,00	62.085,96
92.825,94	10.596,55	62.085,96	72.682,51	0,00	20.143,43	0,00	10.596,55	10.596,55	0,00	62.085,96
410.362,44	110.218,49	280.465,51	390.684,00	58.314,70	77.993,14	0,00	110.218,49	110.218,49	0,00	297.488,74
277,46	166,57	110,89	277,46	0,00	0,00	5.000,00	166,57	0,00	4.833,43	5.314,89
277,46	166,57	110,89	277,46	0,00	0,00	5.000,00	166,57	0,00	4.833,43	5.314,89
73.000,00	8.642,00	1.200,00	9.842,00	0,00	63.158,00	186.000,00	11.816,18	0,00	174.183,82	4.805,43
0,00	0,00	0,00	0,00	0,00	0,00	0,00	284,40	284,40	0,00	0,00
73.000,00	8.642,00	1.200,00	9.842,00	0,00	63.158,00	186.000,00	12.100,58	284,40	174.183,82	4.805,43
73.277,46	8.808,57	1.310,89	10.119,46	0,00	63.158,00	191.000,00	12.267,15	284,40	179.017,25	10.120,32
0,00	20.797,99	42.360,01	63.158,00	63.158,00	0,00	0,00	22.093,99	22.093,99	0,00	94.000,00
0,00	20.797,99	42.360,01	63.158,00	63.158,00	0,00	0,00	22.093,99	22.093,99	0,00	94.000,00
0,00	20.797,99	42.360,01	63.158,00	63.158,00	0,00	0,00	22.093,99	22.093,99	0,00	94.000,00
73.277,46	29.606,56	43.670,90	73.277,46	63.158,00	63.158,00	191.000,00	34.361,14	22.378,39	179.017,25	104.120,32
200,00	1.266,33	18.274,47	19.540,80	19.340,80	0,00	0,00	1.266,33	1.266,33	0,00	18.274,47
200,00	1.266,33	18.274,47	19.540,80	19.340,80	0,00	0,00	1.266,33	1.266,33	0,00	18.274,47
376.076,23	1.651,08	105.270,10	106.921,18	0,00	269.155,05	76.500,00	1.660,18	0,00	74.839,82	127.636,00
0,00	3.399,60	0,40	3.400,00	3.400,00	0,00	0,00	3.399,60	3.399,60	0,00	0,40
1.010,41	52.797,06	81.484,82	134.281,88	133.271,47	0,00	0,00	52.797,06	52.797,06	0,00	81.484,82
377.086,64	57.847,74	186.755,32	244.603,06	136.671,47	269.155,05	76.500,00	57.856,84	56.196,66	74.839,82	209.121,22
28,03	134,24	8.365,76	8.500,00	8.471,97	0,00	18.600,00	134,24	0,00	18.465,76	14.365,76
0,00	542,50	17.457,50	18.000,00	18.000,00	0,00	0,00	542,50	542,50	0,00	17.457,50
0,00	3.600,00	0,00	3.600,00	3.600,00	0,00	12.400,00	6.091,20	0,00	6.308,80	1.508,80
28,03	4.276,74	25.823,26	30.100,00	30.071,97	0,00	31.000,00	6.767,94	542,50	24.774,56	33.332,06
0,00	0,00	20.000,00	20.000,00	20.000,00	0,00	0,00	0,00	0,00	0,00	20.000,00
0,00	0,00	20.000,00	20.000,00	20.000,00	0,00	0,00	0,00	0,00	0,00	20.000,00
377.314,67	63.390,81	250.853,05	314.243,86	206.084,24	269.155,05	107.500,00	65.891,11	58.005,49	99.614,38	280.727,75

XVI LEGISLATURA - DISEGNI DI LEGGE E RELAZIONI - DOCUMENTI

Residui a inizio esercizio	GESTIONE DEI RESIDUI PASSIVI					GESTIONE DI CASSA				Totale dei residui passivi al termine dell'esercizio
	Pagati	Rimasti da pagare	Totali	Variazioni		Previsione definitiva	Pagamenti	Differenze rispetto alle previsioni		
				in più	in meno			in più	in meno	
10	11	12	13 = (11 + 12)	14 = (13 - 10)	15 = (10 - 13)	16	17 = (5 + 11)	18 = (17 - 16)	19 = (16 - 17)	20 = (6 + 12)
700,00	0,00	4.700,00	4.700,00	4.000,00	0,00	0,00	0,00	0,00	0,00	4.700,00
700,00	0,00	4.700,00	4.700,00	4.000,00	0,00	0,00	0,00	0,00	0,00	4.700,00
700,00	0,00	4.700,00	4.700,00	4.000,00	0,00	0,00	0,00	0,00	0,00	4.700,00
378.014,67	63.390,81	255.553,05	318.943,86	210.084,24	269.155,05	107.500,00	65.891,11	58.005,49	99.614,38	285.427,75
6.000,00	513,77	6.486,23	7.000,00	1.000,00	0,00	4.800,00	513,77	0,00	4.286,23	6.486,23
6.000,00	513,77	6.486,23	7.000,00	1.000,00	0,00	4.800,00	513,77	0,00	4.286,23	6.486,23
0,00	0,00	0,00	0,00	0,00	0,00	6.700,00	0,00	0,00	6.700,00	0,00
0,00	6.500,24	6.499,76	13.000,00	13.000,00	0,00	0,00	6.500,24	6.500,24	0,00	6.499,76
0,00	6.500,24	6.499,76	13.000,00	13.000,00	0,00	6.700,00	6.500,24	6.500,24	6.700,00	6.499,76
40.000,00	29.097,60	10.902,40	40.000,00	0,00	0,00	46.500,00	29.097,60	0,00	17.402,40	10.902,40
14.000,00	0,00	0,00	0,00	0,00	14.000,00	0,00	0,00	0,00	0,00	0,00
54.000,00	29.097,60	10.902,40	40.000,00	0,00	14.000,00	46.500,00	29.097,60	0,00	17.402,40	10.902,40
60.000,00	36.111,61	23.888,39	60.000,00	14.000,00	14.000,00	58.000,00	36.111,61	6.500,24	28.388,63	23.888,39
0,00	0,00	0,00	0,00	0,00	0,00	19.300,00	0,00	0,00	19.300,00	0,00
0,00	0,00	0,00	0,00	0,00	0,00	19.300,00	0,00	0,00	19.300,00	0,00
0,00	0,00	0,00	0,00	0,00	0,00	19.300,00	0,00	0,00	19.300,00	0,00
60.000,00	36.111,61	23.888,39	60.000,00	14.000,00	14.000,00	77.300,00	36.111,61	6.500,24	47.688,63	23.888,39
1.232,10	0,00	0,00	0,00	0,00	1.232,10	0,00	0,00	0,00	0,00	0,00
1.232,10	0,00	0,00	0,00	0,00	1.232,10	0,00	0,00	0,00	0,00	0,00
721,80	125,40	0,00	125,40	0,00	596,40	0,00	125,40	125,40	0,00	1.500,00
720,00	0,00	0,00	0,00	0,00	720,00	0,00	0,00	0,00	0,00	0,00
1.441,80	125,40	0,00	125,40	0,00	1.316,40	0,00	125,40	125,40	0,00	1.500,00
961,60	0,00	0,00	0,00	0,00	961,60	0,00	0,00	0,00	0,00	2.010,10
8,40	0,00	8,40	8,40	0,00	0,00	0,00	0,00	0,00	0,00	8,40
970,00	0,00	8,40	8,40	0,00	961,60	0,00	0,00	0,00	0,00	2.018,50
3.643,90	125,40	8,40	133,80	0,00	3.510,10	0,00	125,40	125,40	0,00	3.518,50
3.643,90	125,40	8,40	133,80	0,00	3.510,10	0,00	125,40	125,40	0,00	3.518,50

XVI LEGISLATURA – DISEGNI DI LEGGE E RELAZIONI - DOCUMENTI

Residui a inizio esercizio	GESTIONE DEI RESIDUI PASSIVI					GESTIONE DI CASSA				Totale dei residui passivi al termine dell'esercizio
	Pagati	Rimasti da pagare	Totale	Variazioni		Previsione definitiva	Pagamenti	Differenze rispetto alle previsioni		
				in più	in meno			in più	in meno	
10	11	12	13 = (11 + 12)	14 = (13 - 10)	15 = (10 - 13)	16	17 = (5 + 11)	18 = (17 - 16)	19 = (16 - 17)	20 = (6 + 12)
0,00	5.973,25	2.026,75	8.000,00	8.000,00	0,00	0,00	5.973,25	5.973,25	0,00	2.026,75
0,00	5.973,25	2.026,75	8.000,00	8.000,00	0,00	0,00	5.973,25	5.973,25	0,00	2.026,75
6,00	5.885,03	1.114,97	7.000,00	7.000,00	0,00	0,00	5.885,03	5.885,03	0,00	1.114,97
0,00	5.885,03	1.114,97	7.000,00	7.000,00	0,00	0,00	5.885,03	5.885,03	0,00	1.114,97
235.000,00	38.011,68	47.427,04	85.438,72	0,00	149.561,28	0,00	38.011,68	38.011,68	0,00	47.427,04
0,00	810,39	39,61	850,00	850,00	0,00	0,00	810,39	810,39	0,00	39,61
0,00	1.500,00	0,00	1.500,00	1.500,00	0,00	0,00	1.500,00	1.500,00	0,00	0,00
0,00	9.199,20	4.105,08	13.304,28	13.304,28	0,00	0,00	9.199,20	9.199,20	0,00	4.105,08
0,00	0,00	1.500,00	1.500,00	1.500,00	0,00	0,00	0,00	0,00	0,00	1.500,00
235.000,00	49.521,27	53.071,73	102.593,00	17.154,28	149.561,28	0,00	49.521,27	49.521,27	0,00	53.071,73
235.000,00	61.379,55	56.213,45	117.593,00	32.154,28	149.561,28	0,00	61.379,55	61.379,55	0,00	56.213,45
0,00	33.112,20	84.294,80	117.407,00	117.407,00	0,00	0,00	33.112,20	33.112,20	0,00	84.294,80
0,00	33.112,20	84.294,80	117.407,00	117.407,00	0,00	0,00	33.112,20	33.112,20	0,00	84.294,80
0,00	33.112,20	84.294,80	117.407,00	117.407,00	0,00	0,00	33.112,20	33.112,20	0,00	84.294,80
235.000,00	94.491,75	140.508,25	235.000,00	149.561,28	149.561,28	0,00	94.491,75	94.491,75	0,00	140.508,25
297,66	7.212,71	1.193,61	8.406,32	8.108,66	0,00	0,00	7.212,71	7.212,71	0,00	1.193,61
0,00	1.098,65	195,37	1.294,02	1.294,02	0,00	0,00	1.098,65	1.098,65	0,00	195,37
297,66	8.311,36	1.388,98	9.700,34	9.402,68	0,00	0,00	8.311,36	8.311,36	0,00	1.388,98
234,70	226,30	0,00	226,30	0,00	8,40	0,00	226,30	226,30	0,00	0,00
603,50	418,49	0,00	418,49	0,00	185,01	0,00	418,49	418,49	0,00	0,00
2.670,00	6.568,34	0,00	6.568,34	3.898,34	0,00	0,00	6.568,34	6.568,34	0,00	0,00
3.508,20	7.213,13	0,00	7.213,13	3.898,34	193,41	0,00	7.213,13	7.213,13	0,00	0,00
7.530,36	11.273,62	399,71	11.673,33	4.142,97	0,00	0,00	11.273,62	11.273,62	0,00	399,71
0,02	0,00	0,00	0,00	0,00	0,02	0,00	0,00	0,00	0,00	0,00
142,69	0,00	46,69	46,69	0,00	96,00	0,00	0,00	0,00	0,00	46,69
7.673,07	11.273,62	446,40	11.720,02	4.142,97	96,02	0,00	11.273,62	11.273,62	0,00	446,40
13.198,55	0,00	0,00	0,00	0,00	13.198,55	0,00	0,00	0,00	0,00	0,00
13.198,55	0,00	0,00	0,00	0,00	13.198,55	0,00	0,00	0,00	0,00	0,00
227,59	24,54	0,00	24,54	0,00	203,05	0,00	24,54	24,54	0,00	0,00
227,59	24,54	0,00	24,54	0,00	203,05	0,00	24,54	24,54	0,00	0,00

XVI LEGISLATURA - DISEGNI DI LEGGE E RELAZIONI - DOCUMENTI

Residui a inizio esercizio	GESTIONE DEI RESIDUI PASSIVI					GESTIONE DI CASSA				Totale dei residui passivi al termine dell'esercizio
	Pagati	Rimasti da pagare	Totali	Variazioni		Previsione definitiva	Pagamenti	Differenze rispetto alle previsioni		
				in più	in meno			in più	in meno	
10	11	12	13 = (11 + 12)	14 = (13 - 10)	15 = (10 - 13)	16	17 = (5 + 11)	18 = (17 - 16)	19 = (16 - 17)	20 = (6 + 12)
24.905,07	26.822,65	1.835,38	28.658,03	17.443,99	13.691,03	0,00	26.822,65	26.822,65	0,00	1.835,38
9.658,81	0,00	0,01	0,01	0,00	9.658,80	0,00	0,00	0,00	0,00	0,01
9.658,81	0,00	0,01	0,01	0,00	9.658,80	0,00	0,00	0,00	0,00	0,01
9.658,81	0,00	0,01	0,01	0,00	9.658,80	0,00	0,00	0,00	0,00	0,01
34.563,88	26.822,65	1.835,39	28.658,04	17.443,99	23.349,83	0,00	26.822,65	26.822,65	0,00	1.835,39
1.000,00	0,00	1.000,00	1.000,00	0,00	0,00	0,00	0,00	0,00	0,00	1.000,00
6.952,20	1.226,28	11.773,78	13.000,06	6.047,86	0,00	0,00	1.226,28	1.226,28	0,00	11.773,78
41,87	0,00	0,00	0,00	0,00	41,87	0,00	0,00	0,00	0,00	0,00
7.994,07	1.226,28	12.773,78	14.000,06	6.047,86	41,87	0,00	1.226,28	1.226,28	0,00	12.773,78
5.000,00	1.000,00	4.000,00	5.000,00	0,00	0,00	0,00	1.000,00	1.000,00	0,00	4.000,00
500,00	0,00	500,00	500,00	0,00	0,00	0,00	0,00	0,00	0,00	500,00
500,00	430,36	69,64	500,00	0,00	0,00	0,00	430,36	430,36	0,00	69,64
1.087,29	0,00	0,00	0,00	0,00	1.087,29	0,00	0,00	0,00	0,00	0,00
7.087,29	1.430,36	4.569,64	6.000,00	0,00	1.087,29	0,00	1.430,36	1.430,36	0,00	4.569,64
48.000,00	0,00	48.000,00	48.000,00	0,00	0,00	0,00	0,00	0,00	0,00	48.000,00
4.817,00	0,00	0,00	0,00	0,00	4.817,00	0,00	0,00	0,00	0,00	0,00
500,00	0,00	0,00	0,00	0,00	500,00	0,00	0,00	0,00	0,00	0,00
53.317,00	0,00	48.000,00	48.000,00	0,00	5.317,00	0,00	0,00	0,00	0,00	48.000,00
68.398,36	2.656,64	65.343,42	68.000,06	6.047,86	6.446,16	0,00	2.656,64	2.656,64	0,00	65.343,42
68.398,36	2.656,64	65.343,42	68.000,06	6.047,86	6.446,16	0,00	2.656,64	2.656,64	0,00	65.343,42
12.000,00	6.125,00	875,00	7.000,00	0,00	5.000,00	4.800,00	8.180,38	3.380,38	0,00	3.819,62
12.000,00	6.125,00	875,00	7.000,00	0,00	5.000,00	4.800,00	8.180,38	3.380,38	0,00	3.819,62
2.400,00	147,27	1.537,83	1.685,10	0,00	714,90	0,00	147,27	147,27	0,00	1.537,83
2.600,00	702,00	2.648,00	3.350,00	750,00	0,00	0,00	702,00	702,00	0,00	2.648,00
10.000,00	5.603,95	6.071,33	11.675,28	1.675,28	0,00	0,00	5.603,95	5.603,95	0,00	6.071,33
15.000,00	6.453,22	10.257,16	16.710,38	2.425,28	714,90	0,00	6.453,22	6.453,22	0,00	10.257,16
8.790,75	5.431,03	2.149,34	7.580,37	0,00	1.210,38	0,00	5.431,03	5.431,03	0,00	2.149,34
18.000,00	8.578,19	9.921,81	18.500,00	500,00	0,00	0,00	8.578,19	8.578,19	0,00	9.921,81
2.000,00	0,00	0,00	0,00	0,00	2.000,00	6.200,00	49,98	0,00	6.150,02	1.950,02
28.790,75	14.009,22	12.071,15	26.080,37	500,00	3.210,38	6.200,00	14.059,20	14.009,22	6.150,02	14.021,17

XVI LEGISLATURA - DISEGNI DI LEGGE E RELAZIONI - DOCUMENTI

Residui a inizio esercizio	GESTIONE DEI RESIDUI PASSIVI					GESTIONE DI CASSA				Totale dei residui passivi al termine dell'esercizio
	Pagati	Rimasti da pagare	Totali	Variazioni		Precisione definitiva	Pagamenti	Differenze rispetto alle previsioni		
				in più	in meno			in più	in meno	
10	11	12	13 = (11 + 12)	14 = (13 - 10)	15 = (10 - 13)	16	17 = (5 + 11)	18 = (17 - 16)	19 = (16 - 17)	20 = (6 + 12)
40.000,00	24.489,07	25.510,93	50.000,00	10.000,00	0,00	0,00	24.489,07	24.489,07	0,00	25.510,93
40.000,00	24.489,07	25.510,93	50.000,00	10.000,00	0,00	0,00	24.489,07	24.489,07	0,00	25.510,93
95.790,75	51.076,51	48.714,24	99.790,75	12.925,28	8.925,28	11.000,00	53.181,87	48.331,89	6.150,02	53.608,88
6.000,00	467,20	2.032,80	2.500,00	0,00	3.500,00	8.300,00	467,20	0,00	7.832,80	5.032,80
12.000,00	1.000,00	10.500,00	11.500,00	0,00	500,00	0,00	1.000,00	1.000,00	0,00	10.500,00
18.000,00	1.467,20	12.532,80	14.000,00	0,00	4.000,00	8.300,00	1.467,20	1.000,00	7.832,80	15.532,80
18.000,00	1.467,20	12.532,80	14.000,00	0,00	4.000,00	8.300,00	1.467,20	1.000,00	7.832,80	15.532,80
113.790,75	52.543,71	61.247,04	113.790,75	12.925,28	12.925,28	19.300,00	54.649,07	49.331,89	13.982,82	69.141,68
0,00	943,77	0,00	943,77	943,77	0,00	0,00	943,77	943,77	0,00	0,00
0,00	943,77	0,00	943,77	943,77	0,00	0,00	943,77	943,77	0,00	0,00
1.099,46	0,00	155,69	155,69	0,00	943,77	0,00	0,00	0,00	0,00	155,69
1.099,46	0,00	155,69	155,69	0,00	943,77	0,00	0,00	0,00	0,00	155,69
6.959,96	4.254,96	0,00	4.254,96	0,00	2.705,00	0,00	4.254,96	4.254,96	0,00	0,00
0,00	690,00	0,00	690,00	690,00	0,00	0,00	690,00	690,00	0,00	0,00
300,00	0,00	0,00	0,00	0,00	300,00	0,00	0,00	0,00	0,00	0,00
7.259,96	4.944,96	0,00	4.944,96	690,00	3.005,00	0,00	4.944,96	4.944,96	0,00	0,00
8.359,42	5.888,73	155,69	6.044,42	1.633,77	3.948,77	0,00	5.888,73	5.888,73	0,00	155,69
400,00	0,00	10,00	10,00	0,00	390,00	0,00	0,00	0,00	0,00	10,00
400,00	0,00	10,00	10,00	0,00	390,00	0,00	0,00	0,00	0,00	10,00
400,00	0,00	10,00	10,00	0,00	390,00	0,00	0,00	0,00	0,00	10,00
8.759,42	5.888,73	165,69	6.054,42	1.633,77	4.338,77	0,00	5.888,73	5.888,73	0,00	165,69
5.000,00	7.630,03	2.369,97	10.000,00	5.000,00	0,00	0,00	7.630,03	7.630,03	0,00	2.369,97
5.000,00	7.630,03	2.369,97	10.000,00	5.000,00	0,00	0,00	7.630,03	7.630,03	0,00	2.369,97
5.000,00	35,94	4.964,06	5.000,00	0,00	0,00	0,00	35,94	35,94	0,00	4.964,06
5.000,00	35,94	4.964,06	5.000,00	0,00	0,00	0,00	35,94	35,94	0,00	4.964,06
10.000,00	7.665,97	7.334,03	15.000,00	5.000,00	0,00	0,00	7.665,97	7.665,97	0,00	7.334,03
15.000,00	3.690,72	6.309,28	10.000,00	0,00	5.000,00	0,00	3.690,72	3.690,72	0,00	6.309,28

XVI LEGISLATURA - DISEGNI DI LEGGE E RELAZIONI - DOCUMENTI

Residui a inizio esercizio	GESTIONE DEI RESIDUI PASSIVI					GESTIONE DI CASSA				Totale dei residui passivi al termine dell'esercizio
	Pagati	Rimasti da pagare	Totali	Variazioni		Previsione definitiva	Pagamenti	Differenze rispetto alle previsioni		
				in più	in meno			in più	in meno	
10	11	12	13 = (11 + 12)	14 = (13 - 10)	15 = (10 - 13)	16	17 = (5 + 11)	18 = (17 - 16)	19 = (16 - 17)	20 = (6 + 12)
15.000,00	3.690,72	6.309,28	10.000,00	0,00	5.000,00	0,00	3.690,72	3.690,72	0,00	6.309,28
15.000,00	3.690,72	6.309,28	10.000,00	0,00	5.000,00	0,00	3.690,72	3.690,72	0,00	6.309,28
25.000,00	11.356,69	13.643,31	25.000,00	5.000,00	5.000,00	0,00	11.356,69	11.356,69	0,00	13.643,31
800,00	0,00	800,00	800,00	0,00	0,00	0,00	0,00	0,00	0,00	800,00
800,00	0,00	800,00	800,00	0,00	0,00	0,00	0,00	0,00	0,00	800,00
800,00	0,00	586,80	586,80	0,00	213,20	0,00	0,00	0,00	0,00	586,80
200,00	200,00	0,00	200,00	0,00	0,00	0,00	200,00	200,00	0,00	0,00
1.000,00	1.213,20	0,00	1.213,20	213,20	0,00	0,00	1.213,20	1.213,20	0,00	0,00
2.000,00	1.413,20	586,80	2.000,00	213,20	213,20	0,00	1.413,20	1.413,20	0,00	586,80
3.200,00	0,00	3.200,00	3.200,00	0,00	0,00	0,00	0,00	0,00	0,00	3.200,00
500,00	0,00	500,00	500,00	0,00	0,00	0,00	0,00	0,00	0,00	500,00
3.700,00	0,00	3.700,00	3.700,00	0,00	0,00	0,00	0,00	0,00	0,00	3.700,00
6.500,00	1.413,20	5.086,80	6.500,00	213,20	213,20	0,00	1.413,20	1.413,20	0,00	5.086,80
1.500,00	0,00	1.500,00	1.500,00	0,00	0,00	0,00	0,00	0,00	0,00	1.500,00
1.500,00	0,00	1.500,00	1.500,00	0,00	0,00	0,00	0,00	0,00	0,00	1.500,00
1.500,00	0,00	1.500,00	1.500,00	0,00	0,00	0,00	0,00	0,00	0,00	1.500,00
8.000,00	1.413,20	6.586,80	8.000,00	213,20	213,20	0,00	1.413,20	1.413,20	0,00	6.586,80
15.000,00	9.499,83	5.500,17	15.000,00	0,00	0,00	0,00	9.499,83	9.499,83	0,00	5.500,17
15.000,00	9.499,83	5.500,17	15.000,00	0,00	0,00	0,00	9.499,83	9.499,83	0,00	5.500,17
3.526,00	419,40	1.785,60	2.205,00	0,00	1.321,00	0,00	419,40	419,40	0,00	1.785,60
8.000,00	8.004,53	595,47	8.600,00	600,00	0,00	0,00	8.004,53	8.004,53	0,00	595,47
11.526,00	8.423,93	2.381,07	10.805,00	600,00	1.321,00	0,00	8.423,93	8.423,93	0,00	2.381,07
2.000,84	28,19	1.972,65	2.000,84	0,00	0,00	0,00	28,19	28,19	0,00	1.972,65
2.000,84	28,19	1.972,65	2.000,84	0,00	0,00	0,00	28,19	28,19	0,00	1.972,65
28.526,84	17.951,95	9.853,89	27.805,84	600,00	1.321,00	0,00	17.951,95	17.951,95	0,00	9.853,89
7.000,00	1.321,00	6.400,00	7.721,00	721,00	0,00	0,00	1.321,00	1.321,00	0,00	6.400,00
7.000,00	1.321,00	6.400,00	7.721,00	721,00	0,00	0,00	1.321,00	1.321,00	0,00	6.400,00
7.000,00	1.321,00	6.400,00	7.721,00	721,00	0,00	0,00	1.321,00	1.321,00	0,00	6.400,00

XVI LEGISLATURA - DISEGNI DI LEGGE E RELAZIONI - DOCUMENTI

Residui a inizio esercizio	GESTIONE DEI RESIDUI PASSIVI					GESTIONE DI CASSA				Totale dei residui passivi al termine dell'esercizio
	Pagati	Rimasti da pagare	Totali	Variazioni		Previsione definitiva	Pagamenti	Differenze rispetto alle previsioni		
				in più	in meno			in più	in meno	
10	11	12	13 = (11 + 12)	14 = (13 - 10)	15 = (10 - 13)	16	17 = (5 + 11)	18 = (17 - 16)	19 = (16 - 17)	20 = (6 + 12)
35.526,84	19.272,95	16.253,89	35.526,84	1.321,00	1.321,00	0,00	19.272,95	19.272,95	0,00	16.253,89
0,18	4.180,28	22.997,92	27.178,20	27.178,02	0,00	14.300,00	4.776,69	0,00	9.523,31	37.169,51
0,18	4.180,28	22.997,92	27.178,20	27.178,02	0,00	14.300,00	4.776,69	0,00	9.523,31	37.169,51
121.368,00	497,15	2,85	500,00	0,00	120.868,00	0,00	497,15	497,15	0,00	2,85
0,00	0,00	0,00	0,00	0,00	0,00	27.000,00	0,00	0,00	27.000,00	12.000,00
0,00	0,00	0,00	0,00	0,00	0,00	11.200,00	1.029,00	0,00	10.171,00	3.971,00
121.368,00	497,15	2,85	500,00	0,00	120.868,00	38.200,00	1.526,15	497,15	37.171,00	15.973,85
86.205,94	3.222,94	81.289,31	84.512,25	0,00	1.693,69	31.400,00	7.055,74	0,00	24.344,26	96.594,51
669,62	11.879,52	15.790,10	27.669,62	27.000,00	0,00	31.000,00	11.879,52	0,00	19.120,48	25.790,10
0,00	0,00	0,00	0,00	0,00	0,00	31.000,00	0,00	0,00	31.000,00	10.000,00
0,00	0,00	0,00	0,00	0,00	0,00	12.400,00	0,00	0,00	12.400,00	4.000,00
86.875,56	15.102,46	97.079,41	112.181,87	27.000,00	1.693,69	105.800,00	18.935,26	0,00	86.864,74	136.384,61
0,00	0,00	5.645,50	5.645,50	5.645,50	0,00	0,00	0,00	0,00	0,00	5.645,50
0,00	0,00	5.645,50	5.645,50	5.645,50	0,00	0,00	0,00	0,00	0,00	5.645,50
208.243,74	19.779,89	125.725,68	145.505,57	59.823,52	122.561,69	158.300,00	25.238,10	497,15	133.559,05	195.173,47
0,00	2.268,00	4.904,00	7.172,00	7.172,00	0,00	225.800,00	2.268,00	0,00	223.532,00	86.904,00
0,00	2.268,00	4.904,00	7.172,00	7.172,00	0,00	225.800,00	2.268,00	0,00	223.532,00	86.904,00
0,00	2.268,00	4.904,00	7.172,00	7.172,00	0,00	225.800,00	2.268,00	0,00	223.532,00	86.904,00
208.243,74	22.047,89	130.629,68	152.677,57	66.995,52	122.561,69	384.100,00	27.506,10	497,15	357.091,05	282.077,47
6.000,00	1.956,04	4.043,96	6.000,00	0,00	0,00	7.700,00	1.956,04	0,00	5.743,96	12.043,96
6.000,00	1.956,04	4.043,96	6.000,00	0,00	0,00	7.700,00	1.956,04	0,00	5.743,96	12.043,96
2.294,34	463,24	1.997,00	2.460,24	165,90	0,00	5.600,00	463,24	0,00	5.136,76	4.497,00
2.294,34	463,24	1.997,00	2.460,24	165,90	0,00	5.600,00	463,24	0,00	5.136,76	4.497,00
12.500,00	1.987,87	9.512,13	11.500,00	0,00	1.000,00	28.000,00	7.946,67	0,00	20.053,33	12.553,33
0,00	0,00	0,00	0,00	0,00	0,00	15.500,00	0,00	0,00	15.500,00	5.000,00
190,84	36,00	0,00	36,00	0,00	154,84	6.200,00	36,00	0,00	6.164,00	2.000,00
0,00	804,00	196,00	1.000,00	1.000,00	0,00	4.700,00	804,00	0,00	3.896,00	1.696,00
12.690,84	2.827,87	9.708,13	12.536,00	1.000,00	1.154,84	54.400,00	8.786,67	0,00	45.613,33	21.249,33
20.985,18	5.247,15	15.749,09	20.996,24	1.165,90	1.154,84	67.700,00	11.205,95	0,00	56.494,05	37.790,29

XVI LEGISLATURA - DISEGNI DI LEGGE E RELAZIONI - DOCUMENTI

Residui a inizio esercizio	GESTIONE DEI RESIDUI PASSIVI					GESTIONE DI CASSA				Totale dei residui passivi al termine dell'esercizio
	Pagati	Rimasti da pagare	Totali	Variazioni		Previsione definitiva	Pagamenti	Differenze rispetto alle previsioni		
				in più	in meno			in più	in meno	
10	11	12	13 = (11 + 12)	14 = (13 - 10)	15 = (10 - 13)	16	17 = (5 + 11)	18 = (17 - 16)	19 = (16 - 17)	20 = (6 + 12)
11,06	0,00	0,00	0,00	0,00	11,06	4.100,00	62,60	0,00	4.037,40	1.437,40
4.000,00	213,50	3.786,50	4.000,00	0,00	0,00	172.034,00	213,50	0,00	171.820,50	66.286,50
4.011,06	213,50	3.786,50	4.000,00	0,00	11,06	176.134,00	276,10	0,00	175.857,90	67.723,90
4.011,06	213,50	3.786,50	4.000,00	0,00	11,06	176.134,00	276,10	0,00	175.857,90	67.723,90
24.996,24	5.460,65	19.535,59	24.996,24	1.165,90	1.165,90	243.834,00	11.482,05	0,00	232.351,95	105.514,19
6.189,90	0,00	8.189,90	8.189,90	2.000,00	0,00	0,00	0,00	0,00	0,00	8.189,90
6.284,89	6.284,89	0,00	6.284,89	0,00	0,00	0,00	20.444,27	20.444,27	0,00	1.902,52
12.474,79	6.284,89	8.189,90	14.474,79	2.000,00	0,00	0,00	20.444,27	20.444,27	0,00	10.092,42
2.500,00	0,00	2.500,00	2.500,00	0,00	0,00	0,00	0,00	0,00	0,00	2.500,00
0,00	0,00	0,00	0,00	0,00	0,00	0,00	9.846,50	9.846,50	0,00	0,00
927,51	927,51	0,00	927,51	0,00	0,00	136.700,00	14.958,64	0,00	121.741,36	7.083,81
0,00	0,00	0,00	0,00	0,00	0,00	0,00	0,00	0,00	0,00	1.046,22
41,91	0,00	41,91	41,91	0,00	0,00	0,00	0,00	0,00	0,00	41,91
274,69	260,67	14,02	274,69	0,00	0,00	40.000,00	14.540,67	0,00	25.459,33	24.412,02
0,00	0,00	0,00	0,00	0,00	0,00	0,00	5.256,77	5.256,77	0,00	0,00
20.876,00	20.876,00	0,00	20.876,00	0,00	0,00	103.300,00	35.145,20	0,00	68.154,80	44.404,80
24.620,11	22.064,18	2.555,93	24.620,11	0,00	0,00	280.000,00	79.747,78	15.103,27	215.355,49	79.488,76
32.738,26	13.515,24	15.533,36	29.048,60	0,00	3.689,66	56.800,00	19.301,28	0,00	37.498,72	20.779,10
0,00	84,00	0,00	84,00	84,00	0,00	8.000,00	84,00	0,00	7.916,00	1.380,00
24.924,82	24.922,86	1,96	24.924,82	0,00	0,00	0,00	24.922,86	24.922,86	0,00	2.023,96
0,00	0,00	0,00	0,00	0,00	0,00	0,00	31.680,80	31.680,80	0,00	0,00
57.663,08	38.522,10	15.535,32	54.057,42	84,00	3.689,66	64.800,00	75.988,94	56.603,66	45.414,72	24.183,06
72.000,00	29.779,15	39.826,51	69.605,66	0,00	2.394,34	0,00	29.779,15	29.779,15	0,00	39.826,51
72.000,00	29.779,15	39.826,51	69.605,66	0,00	2.394,34	0,00	29.779,15	29.779,15	0,00	39.826,51
0,00	0,00	0,00	0,00	0,00	0,00	0,00	970,00	970,00	0,00	50,00
0,00	0,00	0,00	0,00	0,00	0,00	0,00	970,00	970,00	0,00	50,00
166.757,98	96.650,32	66.107,66	162.757,98	2.084,00	6.084,00	344.800,00	206.930,14	122.900,35	260.770,21	153.640,75
14.860,97	14.860,97	0,00	14.860,97	0,00	0,00	0,00	14.860,97	14.860,97	0,00	0,00
20.000,00	24.000,00	0,00	24.000,00	4.000,00	0,00	130.800,00	28.560,00	0,00	102.240,00	30.000,00
34.860,97	38.860,97	0,00	38.860,97	4.000,00	0,00	130.800,00	43.420,97	14.860,97	102.240,00	30.000,00
34.860,97	38.860,97	0,00	38.860,97	4.000,00	0,00	130.800,00	43.420,97	14.860,97	102.240,00	30.000,00
201.618,95	135.511,29	66.107,66	201.618,95	6.084,00	6.084,00	475.600,00	250.351,11	137.761,32	363.010,21	183.640,75

XVI LEGISLATURA - DISEGNI DI LEGGE E RELAZIONI - DOCUMENTI

Residui a inizio esercizio	GESTIONE DEI RESIDUI PASSIVI					GESTIONE DI CASSA				Totale dei residui passivi al termine dell'esercizio
	Pagati	Rimasti da pagare	Totali	Variazioni		Previsione definitiva	Pagamenti	Differenze rispetto alle previsioni		
				in più	in meno			in più	in meno	
10	11	12	13 = (11 + 12)	14 = (13 - 10)	15 = (10 - 13)	16	17 = (5 + 11)	18 = (17 - 16)	19 = (16 - 17)	20 = (6 + 12)
4.000,00	2.810,93	415,94	3.226,87	0,00	773,13	0,00	2.810,93	2.810,93	0,00	415,94
4.000,00	2.810,93	415,94	3.226,87	0,00	773,13	0,00	2.810,93	2.810,93	0,00	415,94
348,00	124,81	348,00	472,81	124,81	0,00	0,00	124,81	124,81	0,00	348,00
0,00	2.455,00	0,00	2.455,00	2.455,00	0,00	0,00	2.455,00	2.455,00	0,00	0,00
0,00	2.880,00	0,00	2.880,00	2.880,00	0,00	0,00	2.880,00	2.880,00	0,00	0,00
348,00	5.459,81	348,00	5.807,81	5.459,81	0,00	0,00	5.459,81	5.459,81	0,00	348,00
15.603,39	688,59	1.956,61	2.645,20	0,00	12.958,19	0,00	688,59	688,59	0,00	1.956,61
7.700,00	4.034,20	47,62	4.081,82	0,00	3.618,18	0,00	4.034,20	4.034,20	0,00	47,62
0,00	880,08	0,00	880,08	880,08	0,00	0,00	880,08	880,08	0,00	0,00
23.303,39	5.602,87	2.004,23	7.607,10	880,08	16.576,37	0,00	5.602,87	5.602,87	0,00	2.004,23
0,00	11.009,61	0,00	11.009,61	11.009,61	0,00	0,00	11.009,61	11.009,61	0,00	0,00
0,00	11.009,61	0,00	11.009,61	11.009,61	0,00	0,00	11.009,61	11.009,61	0,00	0,00
27.651,39	24.883,22	2.768,17	27.651,39	17.349,50	17.349,50	0,00	24.883,22	24.883,22	0,00	2.768,17
5.000,00	0,00	0,00	0,00	0,00	5.000,00	0,00	0,00	0,00	0,00	0,00
5.000,00	0,00	0,00	0,00	0,00	5.000,00	0,00	0,00	0,00	0,00	0,00
5.000,00	0,00	0,00	0,00	0,00	5.000,00	0,00	0,00	0,00	0,00	0,00
32.651,39	24.883,22	2.768,17	27.651,39	17.349,50	22.349,50	0,00	24.883,22	24.883,22	0,00	2.768,17
9.000,00	1.015,63	7.024,37	8.040,00	0,00	960,00	0,00	1.015,63	1.015,63	0,00	7.024,37
500,00	0,00	500,00	500,00	0,00	0,00	0,00	0,00	0,00	0,00	500,00
500,00	0,00	500,00	500,00	0,00	0,00	0,00	0,00	0,00	0,00	500,00
10.000,00	1.015,63	8.024,37	9.040,00	0,00	960,00	0,00	1.015,63	1.015,63	0,00	8.024,37
3.000,00	0,00	0,00	0,00	0,00	3.000,00	0,00	0,00	0,00	0,00	0,00
2.500,00	0,00	2.135,60	2.135,60	0,00	364,40	0,00	0,00	0,00	0,00	2.135,60
500,00	0,00	500,00	500,00	0,00	0,00	0,00	0,00	0,00	0,00	500,00
3.000,00	0,00	412,00	412,00	0,00	2.588,00	0,00	0,00	0,00	0,00	412,00
500,00	0,00	500,00	500,00	0,00	0,00	0,00	0,00	0,00	0,00	500,00
500,00	0,00	500,00	500,00	0,00	0,00	0,00	0,00	0,00	0,00	500,00
10.000,00	0,00	4.047,60	4.047,60	0,00	5.952,40	0,00	0,00	0,00	0,00	4.047,60
2.500,00	860,40	2.724,00	3.584,40	1.084,40	0,00	0,00	860,40	860,40	0,00	2.724,00
2.500,00	860,40	2.724,00	3.584,40	1.084,40	0,00	0,00	860,40	860,40	0,00	2.724,00
22.500,00	1.876,03	14.795,97	16.672,00	1.084,40	6.912,40	0,00	1.876,03	1.876,03	0,00	14.795,97

XVI LEGISLATURA - DISEGNI DI LEGGE E RELAZIONI - DOCUMENTI

Residui a inizio esercizio	GESTIONE DEI RESIDUI PASSIVI					GESTIONE DI CASSA				Totale dei residui passivi al termine dell'esercizio
	Pagati	Rimasti da pagare	Totali	Variazioni		Previsione definitiva	Pagamenti	Differenze rispetto alle previsioni		
				in più	in meno			in più	in meno	
10	11	12	13 = (11 + 12)	14 = (13 - 10)	15 = (10 - 13)	16	17 = (5 + 11)	18 = (17 - 16)	19 = (16 - 17)	20 = (6 + 12)
24.000,00	8.280,00	5.520,00	13.800,00	0,00	10.200,00	5.000,00	8.280,00	3.280,00	0,00	5.520,00
24.000,00	8.280,00	5.520,00	13.800,00	0,00	10.200,00	5.000,00	8.280,00	3.280,00	0,00	5.520,00
28.000,00	44.028,00	0,00	44.028,00	16.028,00	0,00	0,00	44.028,00	44.028,00	0,00	0,00
28.000,00	44.028,00	0,00	44.028,00	16.028,00	0,00	0,00	44.028,00	44.028,00	0,00	0,00
52.000,00	52.308,00	5.520,00	57.828,00	16.028,00	10.200,00	5.000,00	52.308,00	47.308,00	0,00	5.520,00
74.500,00	54.184,03	20.315,97	74.500,00	17.112,40	17.112,40	5.000,00	54.184,03	49.184,03	0,00	20.315,97
5.000,00	5.000,00	0,00	5.000,00	0,00	0,00	0,00	5.000,00	5.000,00	0,00	0,00
5.000,00	5.000,00	0,00	5.000,00	0,00	0,00	0,00	5.000,00	5.000,00	0,00	0,00
2.194,00	2.094,35	99,65	2.194,00	0,00	0,00	0,00	2.094,35	2.094,35	0,00	99,65
2.194,00	2.094,35	99,65	2.194,00	0,00	0,00	0,00	2.094,35	2.094,35	0,00	99,65
4.000,00	3.961,60	38,40	4.000,00	0,00	0,00	0,00	3.961,60	3.961,60	0,00	38,40
4.000,00	3.961,60	38,40	4.000,00	0,00	0,00	0,00	3.961,60	3.961,60	0,00	38,40
11.194,00	11.055,95	138,05	11.194,00	0,00	0,00	0,00	11.055,95	11.055,95	0,00	138,05
9.000,00	9.000,00	0,00	9.000,00	0,00	0,00	0,00	9.000,00	9.000,00	0,00	0,00
9.000,00	9.000,00	0,00	9.000,00	0,00	0,00	0,00	9.000,00	9.000,00	0,00	0,00
9.000,00	9.000,00	0,00	9.000,00	0,00	0,00	0,00	9.000,00	9.000,00	0,00	0,00
20.194,00	20.055,95	138,05	20.194,00	0,00	0,00	0,00	20.055,95	20.055,95	0,00	138,05
0,00	700,11	0,00	700,11	700,11	0,00	0,00	700,11	700,11	0,00	0,00
0,00	700,11	0,00	700,11	700,11	0,00	0,00	700,11	700,11	0,00	0,00
0,00	1.315,43	102,00	1.417,43	1.417,43	0,00	0,00	1.315,43	1.315,43	0,00	102,00
0,00	268,66	469,52	738,18	738,18	0,00	0,00	268,66	268,66	0,00	469,52
0,00	82,80	0,00	82,80	82,80	0,00	0,00	82,80	82,80	0,00	0,00
0,00	4.752,00	4.752,00	9.504,00	9.504,00	0,00	0,00	4.752,00	4.752,00	0,00	4.752,00
0,00	30.443,04	11.441,88	41.884,92	41.884,92	0,00	0,00	30.443,04	30.443,04	0,00	11.441,88
0,00	36.861,93	16.765,40	53.627,33	53.627,33	0,00	0,00	36.861,93	36.861,93	0,00	16.765,40
270.359,00	40.863,36	127.426,45	168.289,81	0,00	102.069,19	21.700,00	46.438,48	24.738,48	0,00	128.851,33
0,00	0,00	626,22	626,22	626,22	0,00	0,00	0,00	0,00	0,00	626,22
0,00	233,28	12.550,40	12.783,68	12.783,68	0,00	0,00	233,28	233,28	0,00	12.550,40
270.359,00	41.096,64	140.603,07	181.699,71	13.409,90	102.069,19	21.700,00	46.671,76	24.971,76	0,00	142.027,95

XVI LEGISLATURA - DISEGNI DI LEGGE E RELAZIONI - DOCUMENTI

Residui a inizio esercizio	GESTIONE DEI RESIDUI PASSIVI					GESTIONE DI CASSA				Totale dei residui passivi al termine dell'esercizio
	Pagati	Rimasti da pagare	Totali	Variazioni		Previsione definitiva	Pagamenti	Differenze rispetto alle previsioni		
				in più	in meno			in più	in meno	
10	11	12	13 = (11 + 12)	14 = (13 - 10)	15 = (10 - 13)	16	17 = (5 + 11)	18 = (17 - 16)	19 = (16 - 17)	20 = (6 + 12)
0,00	10.965,43	9.034,57	20.000,00	20.000,00	0,00	30.000,00	14.725,13	0,00	15.274,87	25.274,87
0,00	10.965,43	9.034,57	20.000,00	20.000,00	0,00	30.000,00	14.725,13	0,00	15.274,87	25.274,87
270.359,00	89.624,11	166.403,04	256.027,15	87.737,34	102.069,19	51.700,00	98.958,93	62.533,80	15.274,87	184.068,22
0,00	11.733,85	2.598,00	14.331,85	14.331,85	0,00	0,00	11.733,85	11.733,85	0,00	2.598,00
0,00	11.733,85	2.598,00	14.331,85	14.331,85	0,00	0,00	11.733,85	11.733,85	0,00	2.598,00
0,00	11.733,85	2.598,00	14.331,85	14.331,85	0,00	0,00	11.733,85	11.733,85	0,00	2.598,00
270.359,00	101.357,96	169.001,04	270.359,00	102.069,19	102.069,19	51.700,00	110.692,78	74.267,65	15.274,87	186.666,22
38,05	0,00	0,00	0,00	0,00	38,05	3.490,00	916,23	0,00	2.483,77	583,77
0,00	0,00	0,00	0,00	0,00	0,00	0,00	589,40	589,40	0,00	318,00
38,05	0,00	0,00	0,00	0,00	38,05	3.400,00	1.505,63	589,40	2.483,77	901,77
0,00	0,00	0,00	0,00	0,00	0,00	5.000,00	0,00	0,00	5.000,00	592,60
0,00	0,00	0,00	0,00	0,00	0,00	5.000,00	0,00	0,00	5.000,00	592,60
0,00	0,00	0,00	0,00	0,00	0,00	7.500,00	3.299,22	0,00	4.200,78	1.700,78
0,00	0,00	0,00	0,00	0,00	0,00	7.500,00	3.299,22	0,00	4.200,78	1.700,78
38,05	0,00	0,00	0,00	0,00	38,05	15.900,00	4.804,85	589,40	11.684,55	3.195,15
0,00	0,00	0,00	0,00	0,00	0,00	4.100,00	656,40	0,00	3.443,60	843,60
0,00	0,00	0,00	0,00	0,00	0,00	4.100,00	656,40	0,00	3.443,60	843,60
0,00	0,00	0,00	0,00	0,00	0,00	4.100,00	656,40	0,00	3.443,60	843,60
38,05	0,00	0,00	0,00	0,00	38,05	20.000,00	5.461,25	589,40	15.128,15	4.038,75
24.295,00	0,00	0,00	0,00	0,00	24.295,00	0,00	0,00	0,00	0,00	0,00
24.295,00	0,00	0,00	0,00	0,00	24.295,00	0,00	0,00	0,00	0,00	0,00
24.295,00	0,00	0,00	0,00	0,00	24.295,00	0,00	0,00	0,00	0,00	0,00
24.295,00	0,00	0,00	0,00	0,00	24.295,00	0,00	0,00	0,00	0,00	0,00
29.500,00	3.230,93	15.588,10	18.819,03	0,00	10.680,97	0,00	3.230,93	3.230,93	0,00	15.588,10
0,00	3.350,00	0,00	3.350,00	3.350,00	0,00	0,00	3.350,00	3.350,00	0,00	0,00
29.500,00	6.580,93	15.588,10	22.169,03	3.350,00	10.680,97	0,00	6.580,93	6.580,93	0,00	15.588,10

XVI LEGISLATURA - DISEGNI DI LEGGE E RELAZIONI - DOCUMENTI

Residui a inizio esercizio	GESTIONE DEI RESIDUI PASSIVI					GESTIONE DI CASSA				Totale del residui passivi al termine dell'esercizio
	Pagati	Rimasti da pagare	Totali	Variazioni		Previsione definitiva	Pagamenti	Differenze rispetto alle previsioni		
				in più	in meno			in più	in meno	
10	11	12	13 = (11 + 12)	14 = (13 - 10)	15 = (10 - 13)	16	17 = (5 + 11)	18 = (17 - 16)	19 = (16 - 17)	20 = (6 + 12)
1.000,00	99,00	0,00	99,00	0,00	901,00	0,00	99,00	99,00	0,00	0,00
2.000,00	730,80	1.269,20	2.000,00	0,00	0,00	0,00	730,80	730,80	0,00	1.269,20
15.500,00	3.904,61	12.139,87	16.044,48	544,48	0,00	0,00	3.904,61	3.904,61	0,00	12.139,87
18.500,00	4.734,41	13.409,07	18.143,48	544,48	901,00	0,00	4.734,41	4.734,41	0,00	13.409,07
7.000,00	0,00	9.655,49	9.655,49	2.655,49	0,00	0,00	0,00	0,00	0,00	9.655,49
6.500,00	7.520,66	2.511,34	10.032,00	3.532,00	0,00	0,00	7.520,66	7.520,66	0,00	2.511,34
13.500,00	7.520,66	12.166,83	19.687,49	6.187,49	0,00	0,00	7.520,66	7.520,66	0,00	12.166,83
61.500,00	18.836,00	41.164,00	60.000,00	10.081,97	11.581,97	0,00	18.836,00	18.836,00	0,00	41.164,00
9.500,00	1.344,00	6.656,00	8.000,00	0,00	1.500,00	0,00	1.344,00	1.344,00	0,00	6.656,00
9.500,00	1.344,00	6.656,00	8.000,00	0,00	1.500,00	0,00	1.344,00	1.344,00	0,00	6.656,00
9.500,00	1.344,00	6.656,00	8.000,00	0,00	1.500,00	0,00	1.344,00	1.344,00	0,00	6.656,00
71.000,00	20.180,00	47.820,00	68.000,00	10.081,97	13.081,97	0,00	20.180,00	20.180,00	0,00	47.820,00
8.871,19	1.638,42	7.232,77	8.871,19	0,00	0,00	0,00	1.638,42	1.638,42	0,00	7.232,77
8.871,19	1.638,42	7.232,77	8.871,19	0,00	0,00	0,00	1.638,42	1.638,42	0,00	7.232,77
8.871,19	1.638,42	7.232,77	8.871,19	0,00	0,00	0,00	1.638,42	1.638,42	0,00	7.232,77
8.871,19	1.638,42	7.232,77	8.871,19	0,00	0,00	0,00	1.638,42	1.638,42	0,00	7.232,77
55.000,00	739,68	41.260,32	42.000,00	0,00	13.000,00	0,00	739,68	739,68	0,00	41.260,32
55.000,00	739,68	41.260,32	42.000,00	0,00	13.000,00	0,00	739,68	739,68	0,00	41.260,32
55.000,00	739,68	41.260,32	42.000,00	0,00	13.000,00	0,00	739,68	739,68	0,00	41.260,32
0,00	0,00	13.000,00	13.000,00	13.000,00	0,00	0,00	0,00	0,00	0,00	13.000,00
0,00	0,00	13.000,00	13.000,00	13.000,00	0,00	0,00	0,00	0,00	0,00	13.000,00
0,00	0,00	13.000,00	13.000,00	13.000,00	0,00	0,00	0,00	0,00	0,00	13.000,00
55.000,00	739,68	54.260,32	55.000,00	13.000,00	13.000,00	0,00	739,68	739,68	0,00	54.260,32
227,74	0,00	0,00	0,00	0,00	227,74	3.000,00	0,00	0,00	3.000,00	2.500,00
227,74	0,00	0,00	0,00	0,00	227,74	3.000,00	0,00	0,00	3.000,00	2.500,00

XVI LEGISLATURA - DISEGNI DI LEGGE E RELAZIONI - DOCUMENTI

TITOLI / CATEGORIE		GESTIONE DI COMPETENZA								
		Previsioni				Somme impegnate			Differenze rispetto alle previsioni	
Codice	Denominazione	Previsione iniziale	Variazioni in aumento	Variazioni in diminuzione	Previsione definitiva	Pagate	Rimasti da pagare	Totale impegnato	in più	in meno
		1	2	3	4 = (1 + 2 - 3)	5	6	7 = (5 + 6)	8 = (7 - 4)	9 = (4 - 7)
12.107.1.03.101	Spese d'ufficio	0,00	0,00	0,00	0,00	0,00	0,00	0,00	0,00	0,00
12.107.1.03.107	Software	0,00	0,00	0,00	0,00	0,00	0,00	0,00	0,00	0,00
12.107.1.03.128	Manutenzione ordinaria di immobili di proprietà	0,00	3.500,00	0,00	3.500,00	3.500,00	0,00	3.500,00	0,00	0,00
	Totale categoria 12.107.1.03	0,00	3.500,00	0,00	3.500,00	3.500,00	0,00	3.500,00	0,00	0,00
	12.107.1.04 Beni, servizi e prestazioni tecnico-scientifiche									
12.107.1.04.102	Materiale di consumo di laboratorio	0,00	21.920,00	0,00	21.920,00	0,00	21.920,00	21.920,00	0,00	0,00
12.107.1.04.115	Realizzazione, stampa, diffusione e spedizione di pubblicazioni	0,00	0,00	0,00	0,00	0,00	0,00	0,00	0,00	0,00
12.107.1.04.130	Manutenzione di attrezzature tecniche, macchine e strumentazione scientifica	0,00	42,11	0,00	42,11	42,11	0,00	42,11	0,00	0,00
	Totale categoria 12.107.1.04	0,00	21.962,11	0,00	21.962,11	42,11	21.920,00	21.962,11	0,00	0,00
	12.107.1.05 Dottorati, borse di studio ed assegni di ricerca									
12.107.1.05.121	Assegni per la collaborazione ad attività di ricerca	0,00	37.207,89	0,00	37.207,89	15.207,89	22.000,00	37.207,89	0,00	0,00
	Totale categoria 12.107.1.05	0,00	37.207,89	0,00	37.207,89	15.207,89	22.000,00	37.207,89	0,00	0,00
	12.107.1.06 Oneri tributari									
12.107.1.06.452	Imposta sul valore aggiunto	0,00	3.050,00	0,00	3.050,00	3.050,00	0,00	3.050,00	0,00	0,00
	Totale categoria 12.107.1.06	0,00	3.050,00	0,00	3.050,00	3.050,00	0,00	3.050,00	0,00	0,00
	Totale Titolo I	0,00	68.220,00	0,00	68.220,00	21.800,00	46.420,00	68.220,00	0,00	0,00
	12.107.2 Spese di investimento									
	12.107.2.02 Acquisizione di beni di uso durevole									
12.107.2.02.002	Periodici, opere e materiale bibliografico	0,00	0,00	0,00	0,00	0,00	0,00	0,00	0,00	0,00
12.107.2.02.005	Attrezzature tecniche, macchine e strumentazioni scientifiche	0,00	10.080,00	0,00	10.080,00	0,00	10.080,00	10.080,00	0,00	0,00
	Totale categoria 12.107.2.02	0,00	10.080,00	0,00	10.080,00	0,00	10.080,00	10.080,00	0,00	0,00
	Totale Titolo II	0,00	10.080,00	0,00	10.080,00	0,00	10.080,00	10.080,00	0,00	0,00
	Totale C.d.R. 107	0,00	78.300,00	0,00	78.300,00	21.800,00	56.500,00	78.300,00	0,00	0,00
	12.109 SISTEMI COMPLESSI									
	12.109.1 Spese correnti									
	12.109.1.02 Spese per il personale									
12.109.1.02.061	Missioni del personale dipendente	0,00	0,00	0,00	0,00	0,00	0,00	0,00	0,00	0,00
	Totale categoria 12.109.1.02	0,00	0,00	0,00	0,00	0,00	0,00	0,00	0,00	0,00
	12.109.1.03 Beni di consumo e servizi									
12.109.1.03.101	Spese d'ufficio	0,00	6.098,24	0,00	6.098,24	1.098,24	5.000,00	6.098,24	0,00	0,00
12.109.1.03.107	Software	0,00	0,00	0,00	0,00	0,00	0,00	0,00	0,00	0,00
12.109.1.03.124	Altre prestazioni da terzi	0,00	0,00	0,00	0,00	0,00	0,00	0,00	0,00	0,00
12.109.1.03.134	Trasporti, traslocchi e facchinaggi	0,00	0,00	0,00	0,00	0,00	0,00	0,00	0,00	0,00
	Totale categoria 12.109.1.03	0,00	6.098,24	0,00	6.098,24	1.098,24	5.000,00	6.098,24	0,00	0,00
	12.109.1.04 Beni, servizi e prestazioni tecnico-scientifiche									
12.109.1.04.102	Materiale di consumo di laboratorio	0,00	10.130,00	0,00	10.130,00	0,00	10.130,00	10.130,00	0,00	0,00
12.109.1.04.116	Convegni e stampa di atti, mostre ed altre attività di promozione ed immagine	0,00	1.571,76	0,00	1.571,76	1.562,50	9,26	1.571,76	0,00	0,00
12.109.1.04.119	Contratti d'opera e collaborazioni coordinate e continuative	0,00	5.429,00	0,00	5.429,00	5.429,00	0,00	5.429,00	0,00	0,00
12.109.1.04.130	Manutenzione di attrezzature tecniche, macchine e strumentazione scientifica	0,00	0,00	0,00	0,00	0,00	0,00	0,00	0,00	0,00
	Totale categoria 12.109.1.04	0,00	17.130,76	0,00	17.130,76	6.991,50	10.139,26	17.130,76	0,00	0,00
	12.109.1.05 Dottorati, borse di studio ed assegni di ricerca									
12.109.1.05.121	Assegni per la collaborazione ad attività di ricerca	0,00	24.767,00	0,00	24.767,00	0,00	24.767,00	24.767,00	0,00	0,00
	Totale categoria 12.109.1.05	0,00	24.767,00	0,00	24.767,00	0,00	24.767,00	24.767,00	0,00	0,00
	Totale Titolo I	0,00	47.996,00	0,00	47.996,00	8.089,74	39.906,26	47.996,00	0,00	0,00

XVI LEGISLATURA - DISEGNI DI LEGGE E RELAZIONI - DOCUMENTI

Residui a inizio esercizio	GESTIONE DEI RESIDUI PASSIVI					GESTIONE DI CASSA				Totale dei residui passivi al termine dell'esercizio
	Pagati	Rimasti da pagare	Totali	Variazioni		Previsione definitiva	Pagamenti	Differenze rispetto alle previsioni		
				in più	in meno			in più	in meno	
10	11	12	13 = (11 + 12)	14 = (13 - 10)	15 = (10 - 13)	16	17 = (5 + 11)	18 = (17 - 16)	19 = (16 - 17)	20 = (6 + 12)
549,07	13,00	0,00	13,00	0,00	536,07	0,00	13,00	13,00	0,00	0,00
0,00	0,00	0,00	0,00	0,00	0,00	7.900,00	0,00	0,00	7.900,00	0,00
0,00	0,00	0,00	0,00	0,00	0,00	7.900,00	3.500,00	0,00	4.400,00	0,00
549,07	13,00	0,00	13,00	0,00	536,07	15.800,00	3.513,00	13,00	12.300,00	0,00
1.437,09	2,35	2.039,12	2.041,47	604,38	0,00	62.000,00	2,35	0,00	61.997,65	23.959,12
0,00	17,29	0,00	17,29	17,29	0,00	0,00	17,29	17,29	0,00	0,00
466,20	366,80	238,20	605,00	138,80	0,00	0,00	408,91	408,91	0,00	238,20
1.903,29	386,44	2.277,32	2.663,76	760,47	0,00	62.000,00	428,55	426,20	61.997,65	24.197,32
990,76	990,76	0,00	990,76	0,00	0,00	52.800,00	16.198,65	0,00	36.601,35	22.000,00
990,76	990,76	0,00	990,76	0,00	0,00	52.800,00	16.198,65	0,00	36.601,35	22.000,00
800,00	800,00	0,00	800,00	0,00	0,00	2.000,00	3.850,00	1.850,00	0,00	0,00
800,00	800,00	0,00	800,00	0,00	0,00	2.000,00	3.850,00	1.850,00	0,00	0,00
4.470,86	2.190,20	2.277,32	4.467,52	760,47	763,81	135.600,00	23.990,20	2.289,20	113.899,00	48.697,32
1.095,40	1.093,05	0,00	1.093,05	0,00	2,35	0,00	1.093,05	1.093,05	0,00	0,00
0,00	0,00	0,00	0,00	0,00	0,00	27.500,00	0,00	0,00	27.500,00	10.080,00
1.095,40	1.093,05	0,00	1.093,05	0,00	2,35	27.500,00	1.093,05	1.093,05	27.500,00	10.080,00
1.095,40	1.093,05	0,00	1.093,05	0,00	2,35	27.500,00	1.093,05	1.093,05	27.500,00	10.080,00
5.566,26	3.283,25	2.277,32	5.560,57	760,47	766,16	163.100,00	25.083,25	3.382,25	141.399,00	58.777,32
12.000,00	982,55	6.017,45	7.000,00	0,00	5.000,00	0,00	982,55	982,55	0,00	6.017,45
12.000,00	982,55	6.017,45	7.000,00	0,00	5.000,00	0,00	982,55	982,55	0,00	6.017,45
37.526,91	9,18	32.769,00	32.778,18	0,00	4.748,73	13.700,00	1.107,42	0,00	12.592,58	37.769,00
102,15	266,62	0,00	266,62	164,47	0,00	0,00	266,62	266,62	0,00	0,00
0,00	6.076,00	924,00	7.000,00	7.000,00	0,00	0,00	6.076,00	6.076,00	0,00	924,00
0,00	275,47	0,00	275,47	275,47	0,00	0,00	275,47	275,47	0,00	0,00
37.629,06	6.627,27	33.693,00	40.320,27	7.439,94	4.748,73	13.700,00	7.725,51	6.618,09	12.592,58	38.693,00
69.774,52	11.126,09	21.100,16	32.236,25	0,00	37.548,27	31.400,00	11.126,09	0,00	20.273,91	31.230,16
0,00	0,00	0,00	0,00	0,00	0,00	5.000,00	1.562,50	0,00	3.437,50	9,26
970,56	892,95	17,79	910,74	0,00	59,82	16.800,00	6.321,95	0,00	10.478,05	17,79
18.694,62	3.000,00	10.000,00	13.000,00	0,00	5.694,62	0,00	3.000,00	3.000,00	0,00	10.000,00
89.439,70	15.019,04	31.117,95	46.136,99	0,00	43.302,71	53.200,00	22.010,54	3.000,00	34.189,46	41.257,21
46.000,00	14.474,72	65.436,28	79.911,00	33.911,00	0,00	37.000,00	14.474,72	0,00	22.525,28	90.203,28
46.000,00	14.474,72	65.436,28	79.911,00	33.911,00	0,00	37.000,00	14.474,72	0,00	22.525,28	90.203,28
185.068,76	37.103,58	136.264,68	173.368,26	41.350,94	53.051,44	103.900,00	45.193,32	10.600,64	69.307,32	176.170,94

XVI LEGISLATURA - DISEGNI DI LEGGE E RELAZIONI - DOCUMENTI

Residui a inizio esercizio	GESTIONE DEI RESIDUI PASSIVI					GESTIONE DI CASSA				Totale dei residui passivi al termine dell'esercizio
	Pagati	Rimasti da pagare	Totale	Variazioni		Previsione definitiva	Pagamenti	Differenze rispetto alle previsioni		
				in più	in meno			in più	in meno	
10	11	12	13 = (11 + 12)	14 = (13 - 10)	15 = (10 - 13)	16	17 = (5 + 11)	18 = (17 - 16)	19 = (16 - 17)	20 = (6 + 12)
113,50	0,00	0,00	0,00	0,00	113,50	0,00	0,00	0,00	0,00	0,00
0,00	11.814,00	0,00	11.814,00	11.814,00	0,00	0,00	11.814,00	11.814,00	0,00	0,00
113,50	11.814,00	0,00	11.814,00	11.814,00	113,50	0,00	11.814,00	11.814,00	0,00	0,00
113,50	11.814,00	0,00	11.814,00	11.814,00	113,50	0,00	11.814,00	11.814,00	0,00	0,00
185.182,26	48.917,58	136.264,68	185.182,26	53.164,94	53.164,94	103.900,00	57.007,32	22.414,64	69.307,32	176.170,94
0,00	1.592,21	407,79	2.000,00	2.000,00	0,00	0,00	1.592,21	1.592,21	0,00	407,79
0,00	1.592,21	407,79	2.000,00	2.000,00	0,00	0,00	1.592,21	1.592,21	0,00	407,79
0,00	1.468,92	2.831,08	4.300,00	4.300,00	0,00	0,00	1.468,92	1.468,92	0,00	2.831,08
0,00	574,89	125,11	700,00	700,00	0,00	0,00	574,89	574,89	0,00	125,11
9.000,00	0,00	9.000,00	9.000,00	0,00	0,00	0,00	0,00	0,00	0,00	9.000,00
9.000,00	2.043,81	11.956,19	14.000,00	5.000,00	0,00	0,00	2.043,81	2.043,81	0,00	11.956,19
9.000,00	3.636,02	12.363,98	16.000,00	7.000,00	0,00	0,00	3.636,02	3.636,02	0,00	12.363,98
0,00	0,00	2.000,00	2.000,00	2.000,00	0,00	0,00	0,00	0,00	0,00	2.000,00
0,00	0,00	2.000,00	2.000,00	2.000,00	0,00	0,00	0,00	0,00	0,00	2.000,00
0,00	0,00	2.000,00	2.000,00	2.000,00	0,00	0,00	0,00	0,00	0,00	2.000,00
9.000,00	3.636,02	14.363,98	18.000,00	9.000,00	0,00	0,00	3.636,02	3.636,02	0,00	14.363,98
18.000,00	26.855,00	3.460,77	30.315,77	12.315,77	0,00	9.700,00	34.889,94	25.189,94	0,00	3.656,79
18.000,00	26.855,00	3.460,77	30.315,77	12.315,77	0,00	9.700,00	34.889,94	25.189,94	0,00	3.656,79
0,00	118,76	1,55	120,31	120,31	0,00	0,00	118,76	118,76	0,00	1,55
0,00	743,81	0,00	743,81	743,81	0,00	0,00	743,81	743,81	0,00	0,00
0,00	862,57	1,55	864,12	864,12	0,00	0,00	862,57	862,57	0,00	1,55
48.587,00	35.422,76	16.056,83	51.479,59	2.892,59	0,00	24.800,00	36.205,80	11.405,80	0,00	26.001,29
0,00	1.634,22	998,58	2.632,80	2.632,80	0,00	0,00	1.634,22	1.634,22	0,00	998,58
0,00	5.425,00	875,00	6.300,00	6.300,00	0,00	0,00	5.425,00	5.425,00	0,00	875,00
0,00	1.727,00	756,00	2.483,00	2.483,00	0,00	0,00	1.727,00	1.727,00	0,00	756,00
0,00	4.331,71	322,28	4.653,99	4.653,99	0,00	6.200,00	4.331,71	0,00	1.868,29	322,28
48.587,00	48.540,69	19.008,69	67.549,38	18.962,38	0,00	31.000,00	49.323,73	20.192,02	1.868,29	28.953,15
24.000,00	0,00	23.495,86	23.495,86	0,00	504,14	0,00	0,00	0,00	0,00	23.495,86
0,00	823,53	76,47	900,00	900,00	0,00	0,00	823,53	823,53	0,00	76,47

XVI LEGISLATURA - DISEGNI DI LEGGE E RELAZIONI - DOCUMENTI

TITOLI / CATEGORIE		GESTIONE DI COMPETENZA								
		Previsioni				Somme impegnate			Differenze rispetto alle previsioni	
Codice	Denominazione	Previsione iniziale	Variazioni in aumento	Variazioni in diminuzione	Previsione definitiva	Pagate	Rimasti da pagare	Totale impegnati	in più	in meno
		1	2	3	4 = (1 + 2 - 3)	5	6	7 = (5 + 6)	8 = (7 - 4)	9 = (4 - 7)
	Totale categoria 12.111.1.05	0,00	0,00	0,00	0,00	0,00	0,00	0,00	0,00	0,00
12.111.1.06	Onceri tributari									
12.111.1.06.451	Imposte, tasse e tributi vari	0,00	0,00	0,00	0,00	0,00	0,00	0,00	0,00	0,00
	Totale categoria 12.111.1.06	0,00	0,00	0,00	0,00	0,00	0,00	0,00	0,00	0,00
	Totale Titolo I	0,00	18.958,46	0,00	18.958,46	8.817,98	10.140,48	18.958,46	0,00	0,00
12.111.2	Spese di investimento									
12.111.2.02	Acquisizione di beni di uso durevole									
12.111.2.02.002	Periodici, opere e materiale bibliografico	0,00	0,00	0,00	0,00	0,00	0,00	0,00	0,00	0,00
12.111.2.02.003	Mobili e arredi	0,00	0,00	0,00	0,00	0,00	0,00	0,00	0,00	0,00
12.111.2.02.005	Attrezzature tecniche, macchine e strumentazioni scientifiche	0,00	56.638,00	0,00	56.638,00	56.638,00	0,00	56.638,00	0,00	0,00
	Totale categoria 12.111.2.02	0,00	56.638,00	0,00	56.638,00	56.638,00	0,00	56.638,00	0,00	0,00
	Totale Titolo II	0,00	56.638,00	0,00	56.638,00	56.638,00	0,00	56.638,00	0,00	0,00
	Totale C.d.R. 111	0,00	75.596,46	0,00	75.596,46	65.455,98	10.140,48	75.596,46	0,00	0,00
12.405	G.N. DIFESA RISCHI CHIMICI INDUSTRIALI ED ECOLOGICI									
12.405.1	Spese correnti									
12.405.1.03	Beni di consumo e servizi									
12.405.1.03.101	Spese d'ufficio	0,00	0,00	0,00	0,00	0,00	0,00	0,00	0,00	0,00
	Totale categoria 12.405.1.03	0,00	0,00	0,00	0,00	0,00	0,00	0,00	0,00	0,00
	Totale Titolo I	0,00	0,00	0,00	0,00	0,00	0,00	0,00	0,00	0,00
	Totale C.d.R. 405	0,00	0,00	0,00	0,00	0,00	0,00	0,00	0,00	0,00
	Totale 12 - RICERCA SPONTANEA A TEMA LIBERO	35.000,00	2.888.688,20	20.550,00	2.903.138,20	490.827,92	2.412.310,28	2.903.138,20	0,00	0,00
	TOTALE USCITE RETE SCIENTIFICA	213.867.946,56	171.050.071,02	101.605.322,01	283.312.695,57	117.488.740,33	165.823.955,24	283.312.695,57	0,00	0,00
13	AMMINISTRAZIONE DELL'ENTE									
13.000	STRUTTURA AMMINISTRATIVA CENTRALE									
13.000.1	Spese correnti									
13.000.1.01	Spese per organi dell'Ente									
13.000.1.01.001	Indennità e rimborsi per il Presidente e il Consiglio di Amministrazione, comprese alcune spese di funzionamento	700.000,00	0,00	40.000,00	660.000,00	188.426,59	471.573,41	660.000,00	0,00	0,00
13.000.1.01.002	Indennità e rimborsi per il Collegio dei Revisori	110.000,00	7.942,14	7.942,14	110.000,00	38.012,64	71.987,36	110.000,00	0,00	0,00
13.000.1.01.003	Rimborsi e gettoni di presenza per il Consiglio scientifico generale	150.000,00	0,00	140.000,00	10.000,00	0,00	10.000,00	10.000,00	0,00	0,00
13.000.1.01.005	Indennità e rimborsi per il Comitato di valutazione	150.000,00	0,00	150.000,00	0,00	0,00	0,00	0,00	0,00	0,00
	Totale categoria 13.000.1.01	1.110.000,00	7.942,14	337.942,14	780.000,00	226.439,23	553.560,77	780.000,00	0,00	0,00
13.000.1.02	Spese per il personale									
13.000.1.02.051	Stipendi ed assegni fissi per il personale a tempo indeterminato	222.422.000,00	3.960.973,93	0,00	226.382.973,93	219.579.802,84	6.803.171,09	226.382.973,93	0,00	0,00
13.000.1.02.052	Stipendi ed assegni fissi per il personale a tempo determinato	34.170.000,00	16.458.979,23	0,00	50.628.979,23	36.863.841,27	13.765.137,96	50.628.979,23	0,00	0,00
13.000.1.02.053	Fondo per il finanziamento del trattamento accessorio	39.461.000,00	0,00	0,00	39.461.000,00	34.006.797,29	5.454.202,71	39.461.000,00	0,00	0,00
13.000.1.02.054	Indennità ai responsabili degli uffici di diretta collaborazione con gli organi di governo	120.000,00	0,00	0,00	120.000,00	43.303,53	76.696,47	120.000,00	0,00	0,00
13.000.1.02.055	Indennità e compensi ai direttori degli istituti non dipendenti del CNR	4.000.000,00	0,00	0,00	4.000.000,00	506.789,51	1.293.210,49	1.800.000,00	0,00	2.200.000,00
13.000.1.02.056	Compensi incentivanti di cui all'art. 28, comma 4, D.P.R. 568/87	0,00	1.546.510,39	0,00	1.546.510,39	0,00	1.546.510,39	1.546.510,39	0,00	0,00
13.000.1.02.057	Compensi per prestazioni professionali rientranti in specifiche disposizioni di legge	0,00	371,49	0,00	371,49	0,00	371,49	371,49	0,00	0,00
13.000.1.02.059	Imposte e contributi previdenziali, assistenziali ed assicurativi a carico dell'ente	98.700.000,00	122,59	1.791.867,97	96.908.254,62	93.923.291,38	2.984.963,24	96.908.254,62	0,00	0,00
13.000.1.02.061	Missioni del personale dipendente	504.000,00	47.959,18	216,18	551.743,00	181.729,48	370.013,52	551.743,00	0,00	0,00

XVI LEGISLATURA – DISEGNI DI LEGGE E RELAZIONI - DOCUMENTI

Residui a inizio esercizio	GESTIONE DEI RESIDUI PASSIVI					GESTIONE DI CASSA				Totale dei residui passivi al termine dell'esercizio
	Pagati	Rimasti da pagare	Totali	Variazioni		Previsione definitiva	Pagamenti	Differenze rispetto alle previsioni		
				in più	in meno			in più	in meno	
10	11	12	13 = (11 + 12)	14 = (13 - 10)	15 = (10 - 13)	16	17 = (5 + 11)	18 = (17 - 16)	19 = (16 - 17)	20 = (6 + 12)
24.000,00	823,53	23.572,33	24.395,86	900,00	504,14	0,00	823,53	823,53	0,00	23.572,33
0,00	404,96	36,55	441,51	441,51	0,00	0,00	404,96	404,96	0,00	36,55
0,00	404,96	36,55	441,51	441,51	0,00	0,00	404,96	404,96	0,00	36,55
90.587,00	77.486,75	46.079,89	123.566,64	33.483,78	504,14	40.700,00	86.304,73	47.473,02	1.868,29	56.220,37
0,00	77,44	488,40	565,84	565,84	0,00	0,00	77,44	77,44	0,00	488,40
0,00	238,80	0,00	238,80	238,80	0,00	0,00	238,80	238,80	0,00	0,00
171.404,00	35.909,52	101.710,20	137.619,72	0,00	33.784,28	124.000,00	92.547,52	0,00	31.452,48	101.710,20
171.404,00	36.225,76	102.198,60	138.424,36	804,64	33.784,28	124.000,00	92.863,76	316,24	31.452,48	102.198,60
171.404,00	36.225,76	102.198,60	138.424,36	804,64	33.784,28	124.000,00	92.863,76	316,24	31.452,48	102.198,60
261.991,00	113.712,51	148.278,49	261.991,00	34.288,42	34.288,42	164.700,00	179.168,49	47.789,26	33.320,77	158.418,97
31.772,71	31.772,71	0,00	31.772,71	0,00	0,00	0,00	31.772,71	31.772,71	0,00	0,00
31.772,71	31.772,71	0,00	31.772,71	0,00	0,00	0,00	31.772,71	31.772,71	0,00	0,00
31.772,71	31.772,71	0,00	31.772,71	0,00	0,00	0,00	31.772,71	31.772,71	0,00	0,00
31.772,71	31.772,71	0,00	31.772,71	0,00	0,00	0,00	31.772,71	31.772,71	0,00	0,00
7.037.655,79	2.559.086,28	4.343.845,18	6.902.931,46	1.824.965,91	1.959.690,24	7.158.134,00	3.049.914,20	2.018.914,48	6.127.134,28	6.756.155,46
278.926.212,99	165.275.142,29	108.643.785,30	273.918.927,59	56.436.648,89	61.443.934,29	223.766.134,00	282.763.882,62	119.723.018,43	60.725.269,81	274.467.740,54
924.526,96	378.339,21	378.632,20	756.971,41	0,00	167.555,55	1.707.300,00	566.765,80	0,00	1.140.534,20	850.205,61
58.027,99	41.774,38	16.253,61	58.027,99	0,00	0,00	268.300,00	79.787,02	0,00	188.512,98	88.240,97
257.683,20	99.864,04	104.168,55	204.032,59	0,00	53.650,61	24.400,00	99.864,04	75.464,04	0,00	114.168,55
368.284,07	15.025,65	293.242,40	308.268,05	0,00	60.016,02	0,00	15.025,65	15.025,65	0,00	293.242,40
1.608.522,22	535.003,28	792.296,76	1.327.300,04	0,00	281.222,18	2.000.000,00	761.442,51	90.489,69	1.329.047,18	1.345.857,53
4.387.559,54	3.991.698,58	384.276,17	4.375.974,75	0,00	11.584,79	262.021.200,00	223.571.501,42	0,00	38.449.698,58	7.187.447,26
26.105.486,37	1.182.304,44	7.901.648,33	9.083.952,77	0,00	17.021.533,69	51.058.200,00	38.046.145,71	0,00	13.012.054,29	21.666.786,29
16.300.404,48	8.549.516,62	7.970.872,34	16.520.388,96	219.984,48	0,00	46.896.900,00	42.556.313,91	0,00	4.340.586,09	13.425.075,05
309.529,13	45.062,07	40.308,56	85.370,63	0,00	224.158,50	142.600,00	88.365,60	0,00	54.234,40	117.005,03
3.524.017,59	1.935.729,66	0,00	1.935.729,66	0,00	1.588.287,93	4.753.700,00	2.442.519,17	0,00	2.311.180,83	1.293.210,49
2.295.976,74	766.241,15	1.894.459,44	2.660.700,59	364.723,85	0,00	821.800,00	766.241,15	0,00	55.558,85	3.440.969,83
23.129,72	19.792,84	5.346,18	25.139,02	2.009,30	0,00	0,00	19.792,84	19.792,84	0,00	5.717,67
13.187.957,23	5.718.903,29	5.808.560,39	11.527.463,68	0,00	1.660.493,55	116.121.300,00	99.642.194,67	0,00	16.479.105,33	8.793.523,63
470.680,21	346.696,86	72.973,59	419.670,45	0,00	51.009,76	629.600,00	528.426,34	0,00	101.173,66	442.987,11

XVI LEGISLATURA – DISEGNI DI LEGGE E RELAZIONI - DOCUMENTI

TITOLI / CATEGORIE		GESTIONE DI COMPETENZA								
		Previsioni				Somme impegnate			Differenze rispetto alle previsioni	
		Previsione iniziale	Variazioni in aumento	Variazioni in diminuzione	Previsione definitiva	Pagate	Rimasti da pagare	Totale impegni	in più	in meno
1	2	3	4 = (1 + 2 - 3)	5	6	7 = (5 + 6)	8 = (7 - 4)	9 = (4 - 7)		
13.000.1.02.063	Equo premio per attività inventiva	0,00	18.585,68	0,00	18.585,68	18.585,68	0,00	18.585,68	0,00	0,00
13.000.1.02.064	Formazione professionale ed aggiornamento del personale di cui ai CC.C.N.L.	2.582.000,00	0,00	0,00	2.582.000,00	0,00	2.582.000,00	2.582.000,00	0,00	0,00
13.000.1.02.065	Corsi di formazione del personale non ricompresi nel programma di cui ai CC.C.N.L.	55.000,00	21.729,00	0,00	76.729,00	9.350,30	67.378,70	76.729,00	0,00	0,00
13.000.1.02.066	Concorsi di ammissione e di progressione in carriera	0,00	8.782,52	0,00	8.782,52	4.690,94	4.091,58	8.782,52	0,00	0,00
13.000.1.02.067	Equo indennizzo dovuto	510.000,00	0,00	0,00	510.000,00	0,00	510.000,00	510.000,00	0,00	0,00
13.000.1.02.068	Benefici di natura assistenziale e sociale	2.582.000,00	290.000,00	230.000,00	2.642.000,00	319.304,02	2.322.695,98	2.642.000,00	0,00	0,00
13.000.1.02.069	Mensa	600.000,00	0,00	36.000,00	564.000,00	65.737,63	498.262,37	564.000,00	0,00	0,00
13.000.1.02.070	Indennità e compensi ai responsabili di progetto e di commessa	0,00	0,00	0,00	0,00	0,00	0,00	0,00	0,00	0,00
	Totale categoria 13.000.1.02	405.706.000,00	22.354.014,01	2.058.084,15	426.001.929,86	385.523.223,87	38.278.705,99	423.801.929,86	0,00	2.200.000,00
	13.000.1.03 Beni di consumo e servizi									
13.000.1.03.101	Spese d'ufficio	873.500,00	25.787,27	0,00	899.287,27	247.277,20	652.010,07	899.287,27	0,00	0,00
13.000.1.03.103	Spese postali e telegrafiche	78.500,00	41.000,00	0,00	119.500,00	99.718,66	19.781,34	119.500,00	0,00	0,00
13.000.1.03.104	Spese telefoniche e canoni di trasmissione dati	909.500,00	600,00	84.113,48	825.986,52	388.240,10	437.746,42	825.986,52	0,00	0,00
13.000.1.03.105	Energia elettrica, acqua gas e riscaldamento	679.000,00	0,00	55.113,39	623.886,61	28.087,12	595.799,49	623.886,61	0,00	0,00
13.000.1.03.107	Software	372.000,00	25.705,18	64.000,00	333.705,18	216.102,82	117.602,36	333.705,18	0,00	0,00
13.000.1.03.109	Altri mezzi di trasporto: manutenzione, esercizio e noleggio	90.000,00	0,00	0,00	90.000,00	62.300,97	27.699,03	90.000,00	0,00	0,00
13.000.1.03.110	Noleggio apparecchiature	100.000,00	4.200,80	0,00	104.200,80	9.936,00	94.264,80	104.200,80	0,00	0,00
13.000.1.03.112	Assicurazioni	150.000,00	0,00	0,00	150.000,00	0,00	150.000,00	150.000,00	0,00	0,00
13.000.1.03.113	Spese di rappresentanza	0,00	5.000,00	0,00	5.000,00	1.578,80	3.421,20	5.000,00	0,00	0,00
13.000.1.03.114	Spese legali	100.000,00	376.687,90	0,00	476.687,90	423.297,81	53.390,09	476.687,90	0,00	0,00
13.000.1.03.118	Indennità di missione, gettoni di presenza e rimborso spese ai componenti di organismi collegiali ed ai Panel di valutazione	130.000,00	0,00	100.000,00	30.000,00	0,00	30.000,00	30.000,00	0,00	0,00
13.000.1.03.124	Altre prestazioni da terzi	962.000,00	793.324,50	120.223,63	1.635.100,87	920.806,06	714.294,81	1.635.100,87	0,00	0,00
13.000.1.03.125	Locazione di immobili	18.660.000,00	394,50	2.431,80	18.657.962,70	16.025.472,76	2.632.489,94	18.657.962,70	0,00	0,00
13.000.1.03.126	Manutenzione straordinaria ed adattamento immobili in locazione, in comodato o in uso	0,00	54,83	0,00	54,83	14,62	40,21	54,83	0,00	0,00
13.000.1.03.127	Manutenzione ordinaria ed oneri accessori degli immobili in locazione, in comodato o in uso	0,00	0,00	0,00	0,00	0,00	0,00	0,00	0,00	0,00
13.000.1.03.128	Manutenzione ordinaria di immobili di proprietà	500.000,00	180.000,00	0,00	680.000,00	305.564,13	374.435,87	680.000,00	0,00	0,00
13.000.1.03.131	Manutenzione software	163.000,00	64.000,00	0,00	227.000,00	68.442,91	158.557,09	227.000,00	0,00	0,00
13.000.1.03.133	Giardinaggio	30.000,00	0,00	0,00	30.000,00	16.424,72	13.575,28	30.000,00	0,00	0,00
13.000.1.03.134	Trasporti, traslocchi e facchinaggi	38.000,00	685.815,26	0,00	723.815,26	8.050,38	715.764,88	723.815,26	0,00	0,00
13.000.1.03.135	Vigilanza	919.000,00	0,00	0,00	919.000,00	522.134,63	396.865,37	919.000,00	0,00	0,00
13.000.1.03.136	Pulizia	1.092.000,00	0,00	0,00	1.092.000,00	580.761,62	511.238,38	1.092.000,00	0,00	0,00
13.000.1.03.139	Spese afferenti alla pubblicità di cui all'art. 5 della legge 25/02/1987, n° 67	0,00	0,00	0,00	0,00	0,00	0,00	0,00	0,00	0,00
	Totale categoria 13.000.1.03	25.846.500,00	2.202.570,24	425.882,30	27.623.187,94	19.924.211,31	7.698.976,63	27.623.187,94	0,00	0,00
	13.000.1.04 Beni, servizi e prestazioni tecnico-scientifici									
13.000.1.04.102	Materiale di consumo di laboratorio	60.000,00	94.610,84	25.452,14	129.158,70	59.609,53	69.549,17	129.158,70	0,00	0,00
13.000.1.04.106	Dispositivi di protezione individuale ed indumenti di lavoro	20.000,00	0,00	0,00	20.000,00	0,00	20.000,00	20.000,00	0,00	0,00
13.000.1.04.108	Altre imbarcazioni: manutenzione, esercizio e noleggio	2.677.574,00	1.843.790,00	12.210,00	4.509.154,00	1.879.363,45	2.629.790,55	4.509.154,00	0,00	0,00
13.000.1.04.115	Realizzazione, stampa, diffusione e spedizione di pubblicazioni	273.000,00	95.199,72	25.000,00	343.199,72	118.809,76	224.389,96	343.199,72	0,00	0,00
13.000.1.04.116	Convegni e stampa di atti, mostre ed altre attività di promozione ed immagine	122.000,00	120.736,38	0,00	242.736,38	132.118,36	110.618,02	242.736,38	0,00	0,00
13.000.1.04.117	Prestazioni tecnico-scientifiche	1.845.000,00	3.853.796,12	1.220.881,51	4.477.914,61	1.026.446,90	3.451.467,71	4.477.914,61	0,00	0,00
13.000.1.04.119	Contratti d'opera e collaborazioni coordinate e continuative	151.000,00	951.099,70	0,00	1.102.099,70	318.484,96	783.614,74	1.102.099,70	0,00	0,00
13.000.1.04.120	Incarichi ex legge 143/88 (Super esperti)	0,00	0,00	0,00	0,00	0,00	0,00	0,00	0,00	0,00
13.000.1.04.123	Prestazioni da strutture dell'ente	0,00	52.500,00	0,00	52.500,00	0,00	52.500,00	52.500,00	0,00	0,00
13.000.1.04.130	Manutenzione di attrezzature tecniche, macchine e strumentazione scientifica	349.000,00	0,00	103.069,29	245.939,71	54.292,31	191.647,40	245.939,71	0,00	0,00
13.000.1.04.132	Deposito, mantenimento e tutela dei brevetti	0,00	496,34	0,00	496,34	496,34	0,00	496,34	0,00	0,00
13.000.1.04.137	Smaltimento di rifiuti tossici e nocivi	16.000,00	0,00	0,00	16.000,00	0,00	16.000,00	16.000,00	0,00	0,00
13.000.1.04.141	Gestione "Nave Urania"	6.622.426,00	0,00	0,00	6.622.426,00	6.316.094,26	306.331,74	6.622.426,00	0,00	0,00
13.000.1.04.142	Spese per l'organizzazione di corsi di formazione	0,00	2.504.681,94	0,00	2.504.681,94	624.107,46	1.880.574,48	2.504.681,94	0,00	0,00
13.000.1.04.144	Acquisizione di servizi bibliografici e di consultazione di periodici on-line	10.000,00	0,00	8.500,00	1.500,00	750,00	750,00	1.500,00	0,00	0,00

XVI LEGISLATURA - DISEGNI DI LEGGE E RELAZIONI - DOCUMENTI

Residui a inizio esercizio	GESTIONE DEI RESIDUI PASSIVI					GESTIONE DI CASSA				Totale dei residui passivi al termine dell'esercizio
	Pagati	Rimasti da pagare	Totali	Variazioni		Previsione definitiva	Pagamenti	Differenze rispetto alle previsioni		
				in più	in meno			in più	in meno	
10	11	12	13 = (11 + 12)	14 = (13 - 10)	15 = (10 - 13)	16	17 = (5 + 11)	18 = (17 - 16)	19 = (16 - 17)	20 = (6 + 12)
48.453,89	18.657,55	30.524,89	49.182,44	728,55	0,00	22.000,00	37.243,23	15.243,23	0,00	30.524,89
5.850.840,79	159.566,23	3.280.342,08	3.439.908,31	0,00	2.410.932,48	3.068.500,00	159.566,23	0,00	2.908.933,77	5.862.342,08
83.955,37	42.983,62	100.316,09	143.299,71	59.344,34	0,00	65.700,00	52.333,92	0,00	13.366,08	167.694,79
237.556,60	399.075,88	171.024,24	570.100,12	332.543,52	0,00	10.000,00	403.766,82	393.766,82	0,00	175.115,82
709.204,76	353.115,31	356.089,45	709.204,76	0,00	0,00	606.000,00	353.115,31	0,00	252.884,69	866.089,45
2.846.036,61	2.401.342,90	383.590,93	2.784.933,83	0,00	61.102,78	3.068.500,00	2.720.646,92	0,00	347.853,08	2.706.286,91
470.463,72	470.463,72	0,00	470.463,72	0,00	0,00	714.000,00	536.201,35	0,00	177.798,65	498.262,37
1.120.000,00	0,00	919.340,00	919.340,00	0,00	200.660,00	0,00	0,00	0,00	0,00	919.340,00
77.971.252,75	26.401.150,72	29.319.672,68	55.720.823,40	979.334,04	23.229.763,39	490.000.000,00	411.924.374,59	428.802,89	78.504.428,30	67.598.378,67
574.833,10	321.641,72	263.353,90	584.995,62	10.162,52	0,00	1.241.200,00	568.918,92	0,00	672.281,08	915.363,97
17.512,30	7.990,00	4.522,30	12.512,30	0,00	5.000,00	110.000,00	107.708,66	0,00	2.291,34	24.303,64
614.096,38	408.828,03	209.129,52	617.957,55	3.861,17	0,00	1.275.300,00	797.068,13	0,00	478.231,87	646.875,94
839.981,45	569.258,15	272.723,30	841.981,45	2.600,00	0,00	951.500,00	597.345,27	0,00	354.154,73	868.522,79
81.075,89	51.182,66	14.724,96	65.907,62	0,00	15.168,27	521.400,00	267.255,48	0,00	254.114,52	132.327,32
19.411,69	14.721,87	4.689,82	19.411,69	0,00	0,00	126.100,00	77.022,84	0,00	49.077,16	32.388,85
134.360,98	71.824,23	72.585,27	144.409,50	10.048,52	0,00	144.300,00	81.760,23	0,00	62.539,77	166.850,07
94.932,12	54.123,00	40.809,12	94.932,12	0,00	0,00	210.200,00	54.123,00	0,00	156.077,00	190.809,12
14.771,19	2.040,98	15.260,24	17.301,22	2.530,03	0,00	7.000,00	3.619,78	0,00	3.380,22	18.681,44
1.783.573,62	1.323.932,64	240.615,31	1.564.547,95	0,00	219.025,67	618.600,00	1.747.230,45	1.128.630,45	0,00	294.005,40
266.500,10	17.880,46	312.828,27	330.708,73	64.208,63	0,00	42.000,00	17.880,46	0,00	24.119,54	342.828,27
1.987.370,40	1.045.793,13	805.488,15	1.851.281,28	0,00	136.089,12	1.844.000,00	1.966.599,19	122.599,19	0,00	1.519.782,96
4.009.586,13	3.889.522,37	120.063,76	4.009.586,13	0,00	0,00	26.144.600,00	19.914.995,13	0,00	6.229.604,87	2.752.553,70
479.319,22	187.550,89	132.750,36	320.301,25	0,00	159.017,97	116.900,00	187.565,51	70.665,51	0,00	132.790,57
1.280,00	630,00	650,00	1.280,00	0,00	0,00	0,00	630,00	630,00	0,00	650,00
277.357,85	232.740,58	44.614,47	277.355,05	0,00	2,80	952.900,00	538.304,71	0,00	414.595,29	419.050,34
142.366,34	140.915,81	8.314,80	149.230,61	6.864,27	0,00	228.400,00	209.358,72	0,00	19.041,28	166.871,89
7.524,15	7.524,15	0,00	7.524,15	0,00	0,00	42.000,00	23.948,87	0,00	18.051,13	13.575,28
38.538,47	77.861,88	58.362,30	136.224,18	77.685,71	0,00	1.443.700,00	85.912,26	0,00	1.357.787,74	774.127,18
295.561,61	295.561,61	0,00	295.561,61	0,00	0,00	1.287.800,00	817.696,24	0,00	470.103,76	396.865,37
414.750,52	402.226,45	10.524,07	412.750,52	0,00	2.000,00	1.530.265,69	982.988,07	0,00	547.277,62	521.762,45
14.830,94	19.590,91	4.880,03	24.470,94	9.640,00	0,00	0,00	19.590,91	19.590,91	0,00	4.880,03
12.129.534,45	9.143.341,52	2.636.889,95	11.780.231,47	187.000,85	536.303,83	38.838.165,69	29.067.552,83	1.342.116,06	11.112.728,92	10.335.866,58
41.383,02	33.669,00	1.476,04	35.145,04	0,00	6.237,98	236.600,00	93.278,53	0,00	143.321,47	71.025,21
31.017,15	3.578,18	27.438,97	31.017,15	0,00	0,00	31.500,00	3.578,18	0,00	27.921,82	47.438,97
161.546,00	13.286,49	148.259,51	161.546,00	0,00	0,00	7.113.000,00	1.892.649,94	0,00	5.220.350,06	2.778.050,06
453.706,63	337.439,60	144.048,81	481.488,41	27.781,78	0,00	428.900,00	456.249,36	27.349,36	0,00	368.438,77
188.280,18	98.238,48	220.634,36	318.872,84	130.592,66	0,00	287.500,00	230.356,84	0,00	57.143,16	331.252,38
3.513.302,84	832.661,59	1.024.092,90	1.856.754,49	0,00	1.656.548,35	1.492.300,00	1.859.108,49	366.808,49	0,00	4.475.560,61
1.682.503,00	660.809,80	759.840,37	1.420.650,17	0,00	261.852,83	995.400,00	979.294,76	0,00	16.105,24	1.543.455,11
80.000,00	0,00	80.000,00	80.000,00	0,00	0,00	0,00	0,00	0,00	0,00	80.000,00
0,00	0,00	0,00	0,00	0,00	0,00	0,00	0,00	0,00	0,00	52.500,00
468.301,75	361.016,18	105.558,57	466.574,75	0,00	1.727,00	549.000,00	415.308,49	0,00	133.691,51	297.205,97
99.312,48	39.259,47	13.601,16	52.860,63	0,00	46.451,85	0,00	39.755,81	39.755,81	0,00	13.601,16
37.222,72	6.509,28	30.713,44	37.222,72	0,00	0,00	25.200,00	6.509,28	0,00	18.690,72	46.713,44
10.337,91	10.337,91	0,00	10.337,91	0,00	0,00	10.418.400,00	6.326.432,17	0,00	4.091.967,83	306.331,74
1.508.194,86	1.020.982,94	347.822,73	1.368.805,67	0,00	139.389,19	3.711.200,00	1.645.090,40	0,00	2.066.109,60	2.228.397,21
0,00	0,00	0,00	0,00	0,00	0,00	1.200,00	750,00	0,00	450,00	750,00

XVI LEGISLATURA – DISEGNI DI LEGGE E RELAZIONI - DOCUMENTI

TITOLI / CATEGORIE		GESTIONE DI COMPETENZA								
		Previsioni				Somme impegnate			Differenze rispetto alle previsioni	
		Previsione iniziale	Variazioni in aumento	Variazioni in diminuzione	Previsione definitiva	Pagate	Rimasti da pagare	Totale impegni	in più	in meno
Codice	Denominazione	1	2	3	4 = (1 + 2 - 3)	5	6	7 = (5 + 6)	8 = (7 - 4)	9 = (4 - 7)
13.000.1.04.251	Progetti di ricerca	0,00	1.388.772,83	0,00	1.388.772,83	0,00	1.388.772,83	1.388.772,83	0,00	0,00
13.000.1.04.253	Attività di ricerca di giovani ricercatori	0,00	0,00	0,00	0,00	0,00	0,00	0,00	0,00	0,00
13.000.1.04.254	Altre attività scientifiche	0,00	0,00	0,00	0,00	0,00	0,00	0,00	0,00	0,00
13.000.1.04.301	Convenzioni con istituzioni scientifiche pubbliche e private	6.400.000,00	919.318,00	1.520.888,68	5.798.429,32	4.051.309,11	1.747.120,21	5.798.429,32	0,00	0,00
13.000.1.04.351	Trasferimenti per iniziative comuni ad altri soggetti pubblici e privati, italiani e stranieri	2.830.000,00	2.742.066,16	2.830.000,00	2.742.066,16	2.721.894,51	20.171,65	2.742.066,16	0,00	0,00
13.000.1.04.401	Accordi internazionali ed iniziative scientifiche connesse	380.000,00	140.967,00	81.000,00	439.967,00	361.725,33	78.241,67	439.967,00	0,00	0,00
13.000.1.04.402	Mobilità internazionale di ricercatori	500.000,00	13.000,00	65.967,00	447.033,00	59.443,58	387.589,42	447.033,00	0,00	0,00
13.000.1.04.403	Iniziativa per l'internazionalizzazione della rete scientifica dell'ente	40.000,00	2.841,26	10.000,00	32.841,26	0,00	32.841,26	32.841,26	0,00	0,00
13.000.1.04.404	Programmi e progetti internazionali di iniziativa dell'ente e/o in compartecipazione	6.805.000,00	536.497,44	1.708.920,70	5.632.576,74	4.901.776,69	730.800,05	5.632.576,74	0,00	0,00
13.000.1.04.405	Partecipazione dell'ente ad attività di organismi internazionali	1.407.500,00	0,00	1.498,76	1.406.001,24	1.203.346,80	202.654,44	1.406.001,24	0,00	0,00
	Totale categoria 13.000.1.04	30.508.500,00	15.260.373,73	7.613.379,08	38.155.494,65	23.830.069,35	14.325.425,30	38.155.494,65	0,00	0,00
	13.000.1.05									
	Dottorati, borse di studio ed assegni di ricerca									
13.000.1.05.121	Assegni per la collaborazione ad attività di ricerca	0,00	17.769,45	0,00	17.769,45	15.769,45	2.000,00	17.769,45	0,00	0,00
13.000.1.05.201	Borse di studio	0,00	138.343,63	0,00	138.343,63	133.068,94	5.274,69	138.343,63	0,00	0,00
13.000.1.05.202	Dottorati di ricerca	0,00	0,00	0,00	0,00	0,00	0,00	0,00	0,00	0,00
	Totale categoria 13.000.1.05	0,00	156.113,08	0,00	156.113,08	148.838,39	7.274,69	156.113,08	0,00	0,00
	13.000.1.06									
	Oneri tributari									
13.000.1.06.451	Imposte, tasse e tributi vari	1.300.000,00	66.007,08	168.519,52	1.197.487,56	766.011,06	431.476,50	1.197.487,56	0,00	0,00
13.000.1.06.452	Imposta sul valore aggiunto	10.000,00	211.951,98	0,00	221.951,98	173.079,67	48.871,31	221.951,98	0,00	0,00
	Totale categoria 13.000.1.06	1.310.000,00	277.959,06	168.519,52	1.419.439,54	939.081,73	480.357,81	1.419.439,54	0,00	0,00
	13.000.1.07									
	Oneri finanziari									
13.000.1.07.501	Interessi passivi su mutui, prestiti, anticipazioni di cassa ed oneri accessori	3.700.000,00	0,00	0,00	3.700.000,00	2.460.450,11	0,00	2.460.450,11	0,00	1.239.549,89
	Totale categoria 13.000.1.07	3.700.000,00	0,00	0,00	3.700.000,00	2.460.450,11	0,00	2.460.450,11	0,00	1.239.549,89
	Totale Titolo I	468.181.000,00	40.258.972,26	10.603.807,19	497.836.165,07	433.052.313,99	61.344.301,19	494.396.615,18	0,00	3.439.549,89
	13.000.2									
	Spese di investimento									
	13.000.2.01									
	Opere immobiliari									
13.000.2.01.001	Acquisto, costruzione, ripristino, trasformazione e manutenzione straordinaria di immobili di proprietà	8.999.000,00	3.649.861,47	4.745.347,09	7.903.514,38	3.566.662,36	4.336.852,02	7.903.514,38	0,00	0,00
	Totale categoria 13.000.2.01	8.999.000,00	3.649.861,47	4.745.347,09	7.903.514,38	3.566.662,36	4.336.852,02	7.903.514,38	0,00	0,00
	13.000.2.02									
	Acquisizione di beni di uso durevole									
13.000.2.02.002	Periodici, opere e materiale bibliografico	760.000,00	0,00	15.000,00	745.000,00	659.186,89	85.813,11	745.000,00	0,00	0,00
13.000.2.02.003	Mobili e arredi	0,00	0,00	0,00	0,00	0,00	0,00	0,00	0,00	0,00
13.000.2.02.005	Attrezzature tecniche, macchine e strumentazioni scientifiche	519.000,00	1.005.756,12	12.136,14	1.512.619,98	283.388,32	1.229.231,66	1.512.619,98	0,00	0,00
	Totale categoria 13.000.2.02	1.279.000,00	1.005.756,12	27.136,14	2.257.619,98	942.575,21	1.315.044,77	2.257.619,98	0,00	0,00
	13.000.2.03									
	Partecipazioni									
13.000.2.03.051	Partecipazione ad iniziative comuni ad altri soggetti pubblici e privati, italiani e stranieri	100.000,00	895.993,09	100.000,00	895.993,09	752.451,73	143.541,36	895.993,09	0,00	0,00
	Totale categoria 13.000.2.03	100.000,00	895.993,09	100.000,00	895.993,09	752.451,73	143.541,36	895.993,09	0,00	0,00
	13.000.2.04									
	Indennità di anzianità									
13.000.2.04.101	Trattamento di fine rapporto per il personale	30.000.000,00	4.500.000,00	1.500.000,00	33.000.000,00	30.477.548,16	2.522.451,84	33.000.000,00	0,00	0,00
13.000.2.04.102	Acquisto di buoni fruttiferi postali per il TFR del personale iscritto INPS	8.000.000,00	0,00	3.000.000,00	5.000.000,00	3.164.444,18	1.835.555,82	5.000.000,00	0,00	0,00
	Totale categoria 13.000.2.04	38.000.000,00	4.500.000,00	4.500.000,00	38.000.000,00	33.641.992,34	4.358.007,66	38.000.000,00	0,00	0,00
	Totale Titolo II	48.378.000,00	10.051.610,68	9.372.483,23	49.057.127,45	38.903.681,64	10.153.445,81	49.057.127,45	0,00	0,00
	13.000.3									
	Rimborso prestiti									
	13.000.3.01									
	Rimborso mutui									
13.000.3.01.001	Rimborso di mutui e prestiti	8.300.000,00	0,00	1,62	8.299.998,38	8.166.283,26	0,00	8.166.283,26	0,00	133.715,12

XVI LEGISLATURA - DISEGNI DI LEGGE E RELAZIONI - DOCUMENTI

Residui a inizio esercizio	GESTIONE DEI RESIDUI PASSIVI					GESTIONE DI CASSA				Totale dei residui passivi al termine dell'esercizio
	Pagati	Rimasti da pagare	Totali	Variazioni		Previsione definitiva	Pagamenti	Differenze rispetto alle previsioni		
				in più	in meno			in più	in meno	
10	11	12	13 = (11 + 12)	14 = (13 - 10)	15 = (10 - 13)	16	17 = (5 + 11)	18 = (17 - 16)	19 = (16 - 17)	20 = (6 + 12)
1.279.840,22	397.712,45	305.835,92	703.548,37	0,00	576.291,85	603.800,00	397.712,45	0,00	206.087,55	1.694.608,75
958.450,00	883.600,00	34.450,00	918.050,00	0,00	40.400,00	0,00	883.600,00	883.600,00	0,00	34.450,00
438.890,00	373.251,10	55.638,90	428.890,00	0,00	10.000,00	0,00	373.251,10	373.251,10	0,00	55.638,90
4.193.183,10	3.873.011,67	1.070.171,43	4.943.183,10	750.000,00	0,00	9.864.000,00	7.924.320,78	0,00	1.939.679,22	2.817.291,64
433.754,65	439.471,41	20.481,11	459.952,52	26.197,87	0,00	3.572.200,00	3.161.365,92	0,00	410.834,08	40.652,76
1.306.133,22	242.458,80	1.091.956,79	1.334.415,59	28.282,37	0,00	704.700,00	604.184,13	0,00	100.515,87	1.170.198,46
516.447,03	498.330,40	0,00	498.330,40	0,00	18.116,63	807.100,00	557.773,98	0,00	249.326,02	387.589,42
91.123,99	73.234,72	20.953,57	94.188,29	3.064,30	0,00	51.700,00	73.234,72	21.534,72	0,00	53.794,83
2.301.311,99	2.003.942,25	11.412,89	2.015.355,14	0,00	285.956,85	9.442.000,00	6.905.718,94	0,00	2.536.281,06	742.212,94
283.538,02	283.538,02	0,00	283.538,02	0,00	0,00	2.214.300,00	1.486.884,82	0,00	727.415,18	202.654,44
20.077.780,76	12.486.339,74	5.514.387,47	18.000.727,21	965.918,98	3.042.972,53	52.550.000,00	36.316.409,09	1.712.299,48	17.945.890,39	19.839.817,77
387.724,36	54.854,88	340.635,38	395.490,26	7.765,90	0,00	224.300,00	70.624,33	0,00	153.675,67	342.635,38
475.847,57	15.135,75	157.948,09	173.083,84	0,00	302.763,73	775.700,00	148.204,69	0,00	627.495,31	163.222,78
90.827,62	0,00	30.477,11	30.477,11	0,00	60.350,51	0,00	0,00	0,00	0,00	30.477,11
954.399,55	69.990,63	529.060,58	599.051,21	7.765,90	363.114,24	1.000.000,00	218.829,02	0,00	781.170,98	536.335,27
845.358,38	289.173,00	679.285,50	968.458,50	123.100,12	0,00	1.860.000,00	1.055.184,06	0,00	804.815,94	1.110.762,00
39.848,99	22.065,20	2.237,84	24.303,04	0,00	15.545,95	340.000,00	195.135,87	0,00	144.864,13	51.119,15
885.207,37	311.238,20	681.523,34	992.761,54	123.100,12	15.545,95	2.200.000,00	1.250.319,93	0,00	949.680,07	1.161.881,15
42.598,84	42.561,99	0,00	42.561,99	0,00	36,85	3.700.000,00	2.503.012,10	0,00	1.196.987,90	0,00
42.598,84	42.561,99	0,00	42.561,99	0,00	36,85	3.700.000,00	2.503.012,10	0,00	1.196.987,90	0,00
113.669.295,94	48.989.626,08	39.473.830,78	88.463.456,86	2.263.119,89	27.468.958,97	590.288.165,69	482.041.940,07	3.573.708,12	111.819.933,74	100.818.131,97
5.807.674,46	1.183.354,46	4.599.006,44	5.782.360,90	0,00	25.313,56	11.665.859,85	4.750.016,82	0,00	6.915.843,03	8.935.858,46
5.807.674,46	1.183.354,46	4.599.006,44	5.782.360,90	0,00	25.313,56	11.665.859,85	4.750.016,82	0,00	6.915.843,03	8.935.858,46
752.516,78	718.579,47	23.906,26	742.485,73	0,00	10.031,05	915.000,00	1.377.766,36	462.766,36	0,00	109.719,37
173.442,21	57.532,82	110.453,82	167.986,64	0,00	5.455,57	0,00	57.532,82	57.532,82	0,00	110.453,82
721.446,58	357.869,95	249.062,58	606.932,53	0,00	114.514,05	2.085.000,00	641.258,27	0,00	1.443.741,73	1.478.294,24
1.647.405,57	1.133.982,24	383.422,66	1.517.404,90	0,00	130.000,67	3.000.000,00	2.076.557,45	520.299,18	1.443.741,73	1.698.467,43
1.053.657,19	303.786,94	6.656,34	310.443,28	0,00	743.213,91	1.092.000,00	1.056.238,67	0,00	35.761,33	150.197,70
1.053.657,19	303.786,94	6.656,34	310.443,28	0,00	743.213,91	1.092.000,00	1.056.238,67	0,00	35.761,33	150.197,70
1.432.331,30	6.432.431,30	0,00	6.432.431,30	5.000.100,00	0,00	31.580.000,00	36.909.979,46	5.329.979,46	0,00	2.522.451,84
926.505,82	926.405,82	0,00	926.405,82	0,00	100,00	8.420.000,00	4.090.850,00	0,00	4.329.150,00	1.835.555,82
2.358.837,12	7.358.837,12	0,00	7.358.837,12	5.000.100,00	100,00	40.000.000,00	41.000.829,46	5.329.979,46	4.329.150,00	4.358.007,66
10.867.574,34	9.979.960,76	4.989.085,44	14.969.046,20	5.000.100,00	898.628,14	55.757.859,85	48.883.642,40	5.850.278,64	12.724.496,09	15.142.531,25
74.400,97	74.376,34	0,00	74.376,34	0,00	24,63	8.300.000,00	8.240.659,60	0,00	59.340,40	0,00

XVI LEGISLATURA - DISEGNI DI LEGGE E RELAZIONI - DOCUMENTI

TITOLI / CATEGORIE		GESTIONE DI COMPETENZA								
		Previsioni				Somme impegnate			Differenze rispetto alle previsioni	
		Previsione iniziale	Variazioni in aumento	Variazioni in diminuzione	Previsione definitiva	Pagate	Rimasti da pagare	Totale impegni	in più	in meno
1	2	3	4 = (1 + 2 - 3)	5	6	7 = (5 + 6)	8 = (7 - 4)	9 = (4 - 7)		
Totale categoria 13.000.3.01		8.300.000,00	0,00	1,62	8.299.998,38	8.166.283,26	0,00	8.166.283,26	0,00	133.715,12
Totale Titolo III		8.300.000,00	0,00	1,62	8.299.998,38	8.166.283,26	0,00	8.166.283,26	0,00	133.715,12
<i>Totale C.d.R. 000</i>		524.859.000,00	50.310.582,94	19.976.292,04	555.193.290,90	480.122.278,89	71.497.747,00	551.620.025,89	0,00	3.573.265,01
Totale 13 - AMMINISTRAZIONE DELL'ENTE		524.859.000,00	50.310.582,94	19.976.292,04	555.193.290,90	480.122.278,89	71.497.747,00	551.620.025,89	0,00	3.573.265,01
TOTALE USCITE		738.726.946,56	221.360.653,96	121.581.614,05	838.505.986,47	597.611.019,22	237.321.702,24	834.932.721,46	0,00	3.573.265,01
13.000.4	Fondi di riserva									
13.000.4.01	Fondo di riserva									
13.000.4.01.001	Fondo di riserva	5.545.130,00	4.553.512,23	6.360.173,00	3.738.469,23	0,00	0,00	0,00	0,00	3.738.469,23
Totale categoria 13.000.4.01		5.545.130,00	4.553.512,23	6.360.173,00	3.738.469,23	0,00	0,00	0,00	0,00	3.738.469,23
13.000.4.02	Fondo speciale per il rinnovo contrattuale in corso									
13.000.4.02.001	Fondo speciale per il rinnovo contrattuale in corso	30.616.300,00	0,00	0,00	30.616.300,00	0,00	0,00	0,00	0,00	30.616.300,00
Totale categoria 13.000.4.02		30.616.300,00	0,00	0,00	30.616.300,00	0,00	0,00	0,00	0,00	30.616.300,00
13.000.4.03	Fondo rischi ed oneri									
13.000.4.03.001	Fondo rischi ed oneri	24.501.477,54	0,00	20.418.355,54	4.083.122,00	0,00	0,00	0,00	0,00	4.083.122,00
Totale categoria 13.000.4.03		24.501.477,54	0,00	20.418.355,54	4.083.122,00	0,00	0,00	0,00	0,00	4.083.122,00
Totale Titolo IV		60.662.907,54	4.553.512,23	26.778.528,54	38.437.891,23	0,00	0,00	0,00	0,00	38.437.891,23
13.000.5	Partite di giro									
13.000.5.01	Partite di giro varie									
13.000.5.01.002	Ritenute previdenziali ed assistenziali	110.000.000,00	0,00	0,00	110.000.000,00	105.440.814,15	16.466.714,02	121.907.528,17	11.907.528,17	0,00
13.000.5.01.003	Ritenute erariali	120.000.000,00	0,00	0,00	120.000.000,00	112.649.275,90	17.282.087,85	129.931.363,75	9.931.363,75	0,00
13.000.5.01.004	Ritenute varie	10.000.000,00	0,00	0,00	10.000.000,00	6.126.910,84	627.098,12	6.754.008,96	0,00	3.245.991,04
13.000.5.01.005	Versamento e restituzione di depositi e cauzioni provvisorie	0,00	0,00	0,00	0,00	446,40	0,00	446,40	446,40	0,00
13.000.5.01.006	Fondi economici	3.000.000,00	0,00	0,00	3.000.000,00	2.854.064,00	0,00	2.854.064,00	0,00	145.936,00
13.000.5.01.007	Anticipazioni e partite di giro varie	7.000.000,00	0,00	0,00	7.000.000,00	55.567.720,19	10.688.852,40	66.256.572,59	59.256.572,59	0,00
Totale categoria 13.000.5.01		250.000.000,00	0,00	0,00	250.000.000,00	282.639.231,48	45.064.752,39	327.703.983,87	81.095.910,91	3.391.927,04
Totale Titolo V		250.000.000,00	0,00	0,00	250.000.000,00	282.639.231,48	45.064.752,39	327.703.983,87	81.095.910,91	3.391.927,04
TOTALE GENERALE DELLE USCITE		1.049.389.854,10	225.914.166,19	148.360.142,59	1.126.943.877,70	880.250.250,70	282.386.454,63	1.162.636.705,33	81.095.910,91	45.403.083,28

XVI LEGISLATURA - DISEGNI DI LEGGE E RELAZIONI - DOCUMENTI

Residui a inizio esercizio	GESTIONE DEI RESIDUI PASSIVI					GESTIONE DI CASSA				Totale dei residui passivi al termine dell'esercizio
	Pagati	Rimasti da pagare	Totali	Variazioni		Previsione definitiva	Pagamenti	Differenze rispetto alle previsioni		
				in più	in meno			in più	in meno	
10	11	12	13 = (11 + 12)	14 = (13 - 10)	15 = (10 - 13)	16	17 = (5 + 11)	18 = (17 - 16)	19 = (16 - 17)	20 = (6 + 12)
74.400,97	74.376,34	0,00	74.376,34	0,00	24,63	8.300.000,00	8.240.659,60	0,00	59.340,40	0,00
74.400,97	74.376,34	0,00	74.376,34	0,00	24,63	8.300.000,00	8.240.659,60	0,00	59.340,40	0,00
124.611.271,25	59.043.963,18	44.462.916,22	103.506.879,40	7.263.219,89	28.367.611,74	654.346.025,54	539.166.242,07	9.423.986,76	124.603.770,23	115.960.663,22
124.611.271,25	59.043.963,18	44.462.916,22	103.506.879,40	7.263.219,89	28.367.611,74	654.346.025,54	539.166.242,07	9.423.986,76	124.603.770,23	115.960.663,22
403.537.484,24	224.319.105,47	153.106.701,52	377.425.806,99	63.699.868,78	89.811.546,03	878.112.159,54	821.930.124,69	129.147.005,19	185.329.040,04	390.428.403,76
0,00	0,00	0,00	0,00	0,00	0,00	1.068.540,78	0,00	0,00	1.068.540,78	0,00
0,00	0,00	0,00	0,00	0,00	0,00	1.068.540,78	0,00	0,00	1.068.540,78	0,00
0,00	0,00	0,00	0,00	0,00	0,00	0,00	0,00	0,00	0,00	0,00
0,00	0,00	0,00	0,00	0,00	0,00	0,00	0,00	0,00	0,00	0,00
0,00	0,00	0,00	0,00	0,00	0,00	3.995.974,46	0,00	0,00	3.995.974,46	0,00
0,00	0,00	0,00	0,00	0,00	0,00	3.995.974,46	0,00	0,00	3.995.974,46	0,00
0,00	0,00	0,00	0,00	0,00	0,00	5.064.515,24	0,00	0,00	5.064.515,24	0,00
15.855.779,08	15.709.804,87	145.974,21	15.855.779,08	0,00	0,00	125.000.000,00	121.150.619,02	0,00	3.849.380,98	16.612.688,23
17.002.456,74	16.953.212,47	49.244,27	17.002.456,74	0,00	0,00	137.000.000,00	129.602.488,37	0,00	7.397.511,63	17.331.332,12
546.878,47	511.385,77	30.174,60	541.560,37	0,00	5.318,10	10.000.000,00	6.638.296,61	0,00	3.361.703,39	657.272,72
2.261,85	0,00	2.208,07	2.208,07	0,00	53,78	0,00	446,40	446,40	0,00	2.208,07
8.000,00	8.000,00	0,00	8.000,00	0,00	0,00	3.000.000,00	2.862.064,00	0,00	137.936,00	0,00
13.648.859,66	8.526.924,67	5.120.204,52	13.647.129,19	0,00	1.730,47	20.000.000,00	64.094.644,86	44.094.644,86	0,00	15.809.056,92
47.064.235,80	41.709.327,78	5.347.805,67	47.057.133,45	0,00	7.102,35	295.000.000,00	324.348.559,26	44.095.091,26	14.746.532,00	50.412.558,06
47.064.235,80	41.709.327,78	5.347.805,67	47.057.133,45	0,00	7.102,35	295.000.000,00	324.348.559,26	44.095.091,26	14.746.532,00	50.412.558,06
450.601.720,04	266.028.433,25	158.454.507,19	424.482.940,44	63.699.868,78	89.818.648,38	1.178.176.674,78	1.146.278.683,95	173.242.096,45	205.140.087,28	440.840.961,82

RELAZIONE SULLA GESTIONE

Relazione sull'andamento della gestione dell'Ente nell'anno 2008

Documento predisposto dal Direttore Generale, ai sensi dell'art.51 del Regolamento di Amministrazione, Contabilità e Finanza del Consiglio Nazionale delle Ricerche

Approvata dal Consiglio di Amministrazione in data 15 luglio 2009.

Premessa

La presente relazione è redatta ai sensi dell'art. 51 del Regolamento di Amministrazione, Contabilità e Finanza del Consiglio Nazionale delle Ricerche ed è stata strutturata sulla base di quanto previsto dalla direttiva del Ministro della Funzione Pubblica del 16 marzo 2006 in materia di rendicontazione sociale nelle Pubbliche Amministrazioni. A tal fine sono state definite le aree di rendicontazione in coerenza con la struttura organizzativa dell'Ente. Per ciascuna area è riportata una breve descrizione delle attività svolte nel 2008 ed è stata elaborata una corrispondente rappresentazione del bilancio.

1. Valori di riferimento, missione e obiettivi del CNR

Il CNR è il maggiore ente pubblico italiano con il compito di svolgere, valorizzare e diffondere l'attività di ricerca, promuovere l'innovazione tecnologica e creare soluzioni capaci di dare risposte ai bisogni emergenti, individuali e collettivi del Paese. Gli obiettivi del CNR si riflettono nei circa 80 progetti attivi (macrolinee di attività), rispondenti a undici macroaree strategiche (una per ciascuno degli 11 Dipartimenti, istituiti dal D. Lgs. n. 127/2003 – decreto di riordino) e in circa 600 commesse di ricerca. Il budget totale a disposizione delle commesse è superiore a 800 milioni di euro, di cui un quarto proveniente da risorse da terzi.

Alle oltre 7.000 unità di personale, di cui più della metà ricercatori, si aggiungono circa 6.000 unità di personale che, a vario titolo, contribuiscono alle attività di ricerca svolte all'interno della rete scientifica CNR.

La necessità di reperire risorse esterne al fine di mantenere elevati standard di ricerca ha spinto il CNR ad aprirsi a numerose collaborazioni con il mondo industriale e con altre istituzioni di ricerca nazionali e internazionali, con cui l'Ente condivide progetti di notevole rilevanza.

Conformemente a quanto espresso nella Relazione Programmatica del Presidente al Bilancio Preventivo per l'esercizio finanziario 2008, particolare attenzione è stata posta, nel corso del 2008, alla promozione e al conseguimento dei seguenti obiettivi:

- creazione di collaborazioni con piccoli-medi e grandi partner industriali al fine di definire accordi strategici che contribuiscano allo sviluppo del tessuto imprenditoriale del sistema Paese;
- firma di accordi con Università e altre organizzazioni di ricerca con lo scopo di promuovere le collaborazioni scientifiche di alto livello;
- sviluppo di politiche di *fund raising* per l'acquisizione di ulteriori risorse da fonti esterne;
- incremento della partecipazione delle strutture dell'Ente a programmi UE e accordi internazionali;
- nuove iniziative per la valorizzazione delle risorse umane, in termini di formazione e sviluppo di carriera;
- nuovi progetti per la valorizzazione del patrimonio immobiliare.

Nella presente Relazione sono riportati i principali fatti gestionali del 2008 e dei primi tre mesi del 2009, articolati per aree di rendicontazione, qui di seguito brevemente descritte e ulteriormente dettagliate nel capitolo 3.

1. Avanzamento delle conoscenze: il CNR svolge attività di ricerca in ambito nazionale e internazionale finalizzate all'ampliamento delle conoscenze nei principali settori di ricerca. I risultati conseguiti, nel proseguo presentati per singolo Dipartimento, possono essere descritti in termini di progetti e di prodotti della ricerca ottenuti (pubblicazioni, brevetti, collaborazioni, etc.).
2. Formazione di giovani ricercatori: il CNR promuove la formazione e la crescita professionale dei ricercatori attraverso l'assegnazione di borse di studio e assegni di ricerca. Inoltre, in collaborazione con le università, il CNR ospita dottorandi, stagisti e specializzandi.
3. Rapporti internazionali: uno degli scopi principali dell'Ente è quello di assicurare che la qualità delle proprie attività di ricerca sia sempre confrontabile con i maggiori standard internazionali secondo gli attuali parametri di valutazione, sia per rimanere pienamente integrato e presente nella comunità scientifica mondiale, sia per contribuire alla crescita competitiva del sistema scientifico nazionale. Per questo motivo, l'Ente partecipa a numerosi programmi di ricerca internazionali (es. ESF), a programmi di ricerca bilaterali e multilaterali, a grandi infrastrutture europee (es. EMMA, ESRF, ELETTRA, etc.), è associato ad Organismi scientifici internazionali non governativi e partecipa a numerosi progetti europei e reti di eccellenza.
4. Trasferimento Tecnologico e Innovazione: nell'ambito delle azioni previste dalla *mission* del CNR, grande rilevanza assume l'attività di trasformazione in innovazione di prodotto e di processo, specie ad uso del tessuto imprenditoriale, dei risultati della ricerca e delle competenze presenti all'interno della rete scientifica per una loro effettiva valorizzazione.
5. Sviluppo risorse umane: conformemente alla normativa vigente, il CNR attua i necessari interventi in materia di assunzione del personale e di progressione di carriera dei propri dipendenti, mediante una pianificazione pluriennale dei fabbisogni e delle risorse utilizzabili.
6. Partecipazioni societarie: attraverso questo strumento, il CNR promuove e sviluppa progetti complessi su specifiche tematiche che necessitano l'integrazione di diverse competenze, incluse quelle di natura societaria. Tale attività è considerata un'ulteriore forma di valorizzazione dei risultati della ricerca. Il CNR promuove inoltre la nascita di imprese spin-off, autorizzando i propri ricercatori a partecipare, in qualità di soci, alla creazione di dette imprese.
7. Partenariato con soggetti pubblici e privati: il CNR realizza iniziative che integrano ricerca pubblica e privata anche finalizzata all'acquisizione di ulteriori risorse per la realizzazione di progetti (es. Accordi Quadro con le Regioni, protocolli di intesa con grosse realtà industriali, Consorzi interuniversitari, etc.).
8. Sviluppo infrastrutture: il CNR assicura la realizzazione e la gestione di grandi infrastrutture scientifiche e tecnologiche e la gestione del proprio patrimonio immobiliare.

Si fornisce, qui di seguito, un diagramma esplicativo di come le singole aree di rendicontazione contribuiscano ai macro obiettivi individuati nella relazione programmatica del Bilancio di Previsione.



Figura 1: Aree di rendicontazione per macro-obiettivi

Principali fatti gestionali del 2008

In questo capitolo si evidenziano gli eventi più significativi e i principali risultati conseguiti nel 2008. Per un dettaglio delle singole attività svolte si rimanda a quanto esposto nel capitolo 3.

- Nel 2008 è proseguita l'attività di valutazione degli Istituti CNR secondo le procedure illustrate nel documento "Obiettivi, modalità e criteri per la valutazione degli Istituti del CNR".
Con delibera del CdA n. 301/2008 del 10 dicembre 2008 è stato approvato il quadro di sintesi delle attribuzioni dei Panel agli Istituti, le tabelle per la valutazione e la composizione dei Panel di Area. I Direttori di Istituto sono stati chiamati a completare le schede di valutazione entro la fine del mese di gennaio 2009. Successivamente sono stati designati i componenti dei singoli Panel di Area (circa 150), tra esperti indipendenti nazionali e internazionali di chiara fama scientifica. Il processo avviato è finalizzato ad acquisire elementi sulle opportunità e sulle esigenze di riassetto della rete scientifica, al fine di consentire agli Organi di vertice di intervenire per una migliore focalizzazione della missione degli Istituti.
- Sono state attivate tutte le azioni necessarie per l'avvio dei progetti operativi nell'ambito dell'intesa MIUR/CNR "Agroalimentare, Ambiente e Salute" e "Uso razionale energia negli edifici", è stato altresì avviato il programma di potenziamento dei laboratori di ricerca operanti nel Mezzogiorno attraverso l'acquisizione di nuova strumentazione scientifica. A tal fine è stata erogata attraverso una apposita variazione di bilancio (delibera Consiglio di amministrazione n. 200 del 30 luglio 2008) la somma complessiva di 16 milioni di euro.
- È stata effettuata una ricognizione sullo stato degli Accordi Quadro tra CNR e Università e Politecnici. A tale scopo è stato predisposto un nuovo schema tipo per tali Accordi con l'obiettivo di potenziare la collaborazione con la rete di ricerca delle Università.
- In materia di organizzazione e razionalizzazione delle strutture di ricerca è stato costituito un gruppo di lavoro che aveva il compito di fornire un parere circa l'attuale situazione in merito all'inserimento dell'ex INFM all'interno della rete scientifica del CNR. I risultati del gruppo di lavoro sono stati presentati al Consiglio di amministrazione nel corso del 2009.
- Dopo le nomine dei nuovi Direttori di Istituto portate a termine nel 2007, sono proseguite anche nel 2008 le selezioni che hanno portato alla nomina di ulteriori 66 nuovi direttori, di cui 19 confermati.
- In merito alle attività di partenariato con soggetti pubblici e privati, si segnala il programma MEDical Research in ITaly (*MERIT*) nel settore della ricerca biomedica. Nel 2008 una commissione ha approvato 10 proposte progettuali pervenute dagli Istituti del CNR per un ammontare complessivo di circa 35 milioni di euro. Significativo è stato lo sviluppo dell'Accordo CNR – Regione Lombardia. Questo Accordo ha messo in campo in totale 40 milioni di euro, 20 dei quali messi a disposizione dalla Regione Lombardia e 20 dal CNR. Nel 2008 come primo risultato si segnala la realizzazione e approvazione di quattro proposte progettuali con significative ricadute sul sistema produttivo regionale.

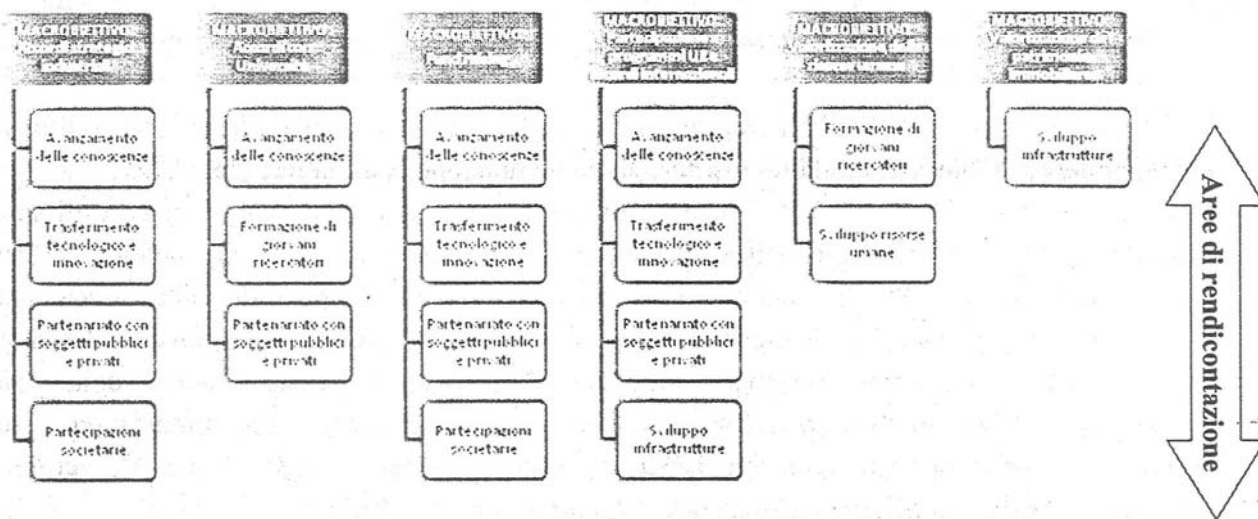
- In merito allo sviluppo delle infrastrutture, si segnala il proseguimento dell'attività di razionalizzazione del patrimonio immobiliare, con particolare riferimento all'area romana e a quella di Catania. Sono state avviate le procedure per la realizzazione di un Polo del CNR a Lecco in collaborazione con il Politecnico di Milano.
- In tema di risorse umane è stato approvato a inizio 2008 il piano quinquennale di assunzioni, stabilizzazioni e progressioni di carriera finalizzato a garantire l'inserimento di giovani ricercatori nelle strutture dell'ente; in particolare, si è proceduto alla stabilizzazione di 244 unità di personale e all'assunzione di circa 230 nuove unità a tempo indeterminato.
- E' stato avviato il processo di riduzione degli Uffici dell'Amministrazione Centrale, in ottemperanza ai principi contenuti nell'art. 74 del DL n. 112 del 25 giugno 2008.

Principali fatti gestionali 2009

Di seguito vengono evidenziati i principali avvenimenti accaduti dopo la chiusura dell'esercizio.

- Nomina, alla data del 31 marzo 2009, del nuovo Direttore Generale con scadenza al 31 dicembre 2009. Gli obiettivi attribuiti al Direttore Generale sono inerenti la revisione dei regolamenti, la riorganizzazione dell'amministrazione centrale, il completamento del processo di integrazione dell'ex INFM nel CNR e la collaborazione alla definizione del PNR.
- Nomina dei due nuovi direttori per le due direzioni centrali: DCSPI e DCSGR.
- Programmazione del fabbisogno di personale del triennio 2009/2011 con delibera CdA n. 46/2009.
- Pubblicazione del bando di selezione per 776 posizioni ai sensi dell'Art. 8 comma 4 CCNL 2002-2005 (ex art. 54) per il personale dei livelli IV-IX.
- Sottoscrizione dell'accordo integrativo con le OO.SS. per l'avanzamento di n. 216 unità di ricercatori e tecnologi ai sensi dell'Art. 15 del CCNL.
- Linee guida per l'attivazione e la proroga dei comandi, con delibera CdA n. 95/2009.

Aree di rendicontazione

3.1 Avanzamento delle conoscenze

Per avanzamento delle conoscenze si fa riferimento alla attività scientifica svolta dagli istituti. Del CNR. A tal fine si riportano i principali risultati conseguiti nel 2008.

Dipartimento Terra e Ambiente

Risultati Conseguiti

Nell'insieme i prodotti scientifici e i finanziamenti esterni ottenuti nel 2008 dagli Istituti coordinati nel DTA corrispondono alle previsioni effettuate. Gli scostamenti dipendono dalla tempistica della pubblicazione di bandi Ministeriali e Regionali, ma sono compensati dalle diverse iniziative e opportunità che sono scaturite nel corso del 2008. Nei fatti, questa auto-compensazione è testimoniata dagli importi complessivi delle entrate, e naturalmente delle pubblicazioni prodotte.

Si riportano alcuni risultati specifici.

Il Progetto *MUR-MATTM-Min.Trasporti – Programma RITMARE* ha visto la collaborazione tra il sistema industriale e il sistema della ricerca nazionale al fine di perseguire importanti risultati scientifici e tecnologici nelle aree di intervento della pesca, della gestione sostenibile della fascia costiera e delle tecnologie marittime e di conseguire una concreta trasformazione dell'economia nazionale del mare, supportando interventi di networking, cooperazione e internazionalizzazione.

Nell'ambito del progetto *MATTM - Proposta qualità dell'aria* il DTA ha coordinato la presentazione di un progetto di ricerca relativo al "Programma nazionale per il supporto scientifico alle politiche di gestione della qualità dell'aria" del MATTM, Direzione Generale per la Salvaguardia Ambientale. Tra i risultati attesi vi è l'individuazione delle sorgenti principali del particolato, se di origine antropogenica o naturale (i.e. sabbie desertiche, sale marino) e in che misura e con quale accuratezza gli episodi di inquinamento elevato possono essere previsti per rendere possibili eventuali provvedimenti mitigatori.

Il progetto *COPAL (COmmunity heavy-PAYload Long endurance Instrumented Aircraft for Tropospheric Research in Environmental and Geo-Sciences)* è stato finanziato nell'ambito del 7 PQ per la progettazione e gestione di una piattaforma aerea per misure in troposfera. COPAL ha un finanziamento di circa 1.5 milioni di euro per quattro anni e prevede un contributo da parte della UE al CNR di 64.2 k€ (per 11 mesi uomo complessivi).

Il CNR, attraverso le iniziative promosse nell'ambito del PIAS, è stato inserito nel progetto *ERA-EnvHealth*, una Coordination Support Action partita all'inizio del 2008 e finanziata dal 7 PQ dell'UE per circa 2 milioni di euro per quattro anni. Obiettivo di questo progetto è di: 1) coordinare le ricerche sviluppate nei diversi paesi; 2) definire una strategia comune di finanziamento; 3) supportare le politiche comunitarie nell'ambito delle relazioni tra ambiente e salute. Al progetto partecipano 19 organizzazioni pubbliche di ricerca da 10 Paesi membri. L'Italia è rappresentata ufficialmente dal CNR e dall'APAT.

La piattaforma di *INFRAPOLAR* è una iniziativa strategica europea su grande scala, del costo di 15,6 milioni di Euro, intesa a sostenere la rete, il coordinamento, l'intercalibrazione, l'allineamento

scientifico e tecnologico e l'accesso sovra nazionale ad oltre 70 stazioni di ricerca Europee ed extra europee nelle regioni polari. Il Programma sarà avviato nel 2009 e durerà un quadriennio. Nel complesso, l'Italia partecipa con circa 100 mesi uomo nel quadriennio (equivalenti a circa 750 K€) equamente ripartiti fra PNRA e CNR.

In merito al tema sulla gestione rifiuti il DTA ha preparato un programma di ricerca sulla localizzazione di siti idonei per l'allocazione di discariche di rifiuti, con la partecipazione di INGV con cui è in preparazione un accordo quadro. Oltre a diversi Istituti DTA, partecipa all'elaborazione del programma anche l'Istituto di ricerca sull'impresa e lo sviluppo (CERIS) per la parte relativa alla valutazione degli impatti socio-economici e delle esternalità.

Il DTA ha sostenuto la partecipazione dei gruppi di ricerca del CNR ai progetti *ESF-EUROCORES* nonché alle ulteriori iniziative progettuali che consentano agli Istituti di partecipare alle azioni coordinate in ambito ESF e ERC.

Con *IFREMER* il DTA ha intrattenuto un fitto dialogo per dare attuazione all'accordo quadro stipulato nel 2005 tra IFREMER e CNRS-INSU per parte francese, e CNR, ENEA, ICRAM, OGS, INGV, CoNISMa e SZN per parte italiana. L'auspicato avvio del Programma RITMARE potrà costituire lo scenario per una concreta collaborazione riguardante il Mar Mediterraneo e l'Atlantico.

In merito all'*International Ocean Drilling Programme – ICDP* il DTA ha promosso la stipula di un Protocollo d'Intesa tra CNR, CoNISMa, INGV e OGS per la costituzione di un Comitato di Coordinamento per la partecipazione italiana a IODP e per l'attribuzione al CNR della funzione di interlocutore di EMA (ECORD Management Agency).

Nell'ambito dell'*International Continental scientific Drilling Programme - ICDP* è possibile stipulare accordi di collaborazione a carattere nazionale e internazionale tra enti e istituzioni che realizzano progetti di ricerca per incrementare la conoscenza sulla composizione, la struttura e i processi che governano la formazione della crosta terrestre. L'Italia, considerata come "new member country" è attualmente rappresentata dall'Istituto Nazionale di Geofisica e Vulcanologia che ha stipulato un MoU con il GeoForschungsZentrum di Potsdam, sede di ICDP. Il CNR-DTA, nell'interesse dei suoi Istituti, ha avviato contatti per la possibile stipula di un accordo quadro ICDP-CNR-INGV che ridefinisca le condizioni della partecipazione italiana al progetto.

Nel 2008, in base alla proposta effettuata dal DTA, è stato raggiunto un accordo per la ricostituzione della *COI - Commissione Oceanografica Italiana* - con le adesioni formali di tutti gli Enti interessati (CoNISMa, INGV, OGS, APAT, SZN, IIM, ENEA, ICRAM).

Dipartimento Energia e Trasporti

Risultati Conseguiti

Le azioni compiute a livello di coordinamento nel corso sia del 2007 che del 2008 hanno portato ad un ulteriore affinamento dell'omogeneità, della cooperazione ed integrazione dei gruppi di ricerca operanti nell'ambito del portafoglio delle attività progettuali offerte dal DET. I risultati appaiono di rilievo e sono testimoniati sia dal livello di eccellenza della produzione scientifica (in crescita nel biennio 2007-2008 rispetto a quello precedente) sia dal numero e dall'importanza dei contratti internazionali e nazionali che i gruppi di ricerca, coordinati tra di loro, riescono a procurare. Chiaramente, a partire dalle competenze degli Istituti afferenti, la capacità di integrazione interdisciplinare dei gruppi di ricerca, ottenuta mediante l'ottimizzazione dai progetti del Dipartimento, si è rivelata decisiva per il successo sia a livello Europeo nel VII P.Q., che nelle recenti azioni nazionali nel campo della competitività (Industria 2015) e negli accordi di programma con i ministeri (Ricerca di sistema col MSE).

Si deve poi sottolineare che il disegno complessivo del portafoglio progettuale si è mostrato abbastanza flessibile e capace di inquadrare al suo interno anche grandi progetti interdisciplinari quali il programma ITER e quello già menzionato relativo all'Accordo col MSE sulla ricerca sul sistema elettrico finanziato al 100% con un contributo pari a 15 ME per i prossimi tre anni.

Particolare rilievo ha poi il lavoro di coordinamento svolto nella presentazione delle domande ai bandi di "Industria 2015" nei settori Efficienza Energetica, Mobilità Sostenibile, e Made in Italy che hanno già portato alla selezione positiva da parte del MISE di ben 7 progetti che si svolgeranno nel prossimo triennio. Le tematiche di avanguardia affrontate in questi progetti vanno da applicazioni nel settore della propulsione marina, allo sviluppo di veicoli a bassissimo impatto ambientale, sistemi avanzati per la generazione energetica di potenza ed infine alla messa a punto di sistemi di trigenerazione per applicazioni domestiche di concezione totalmente innovativa.

I principali contenuti dei progetti attivi sono

Progetto 1. Generazione pulita di energia da combustibili fossili

Lo sviluppo di processi e tecnologie innovative a basso impatto ambientale di produzione ed uso delle fonti fossili quali carbone, olio e gas naturale, in parallelo allo sviluppo di tecniche di controllo ed analisi degli inquinanti, costituiscono gli elementi principali del presente progetto.

Progetto 2. Uso razionale dell'energia nei trasporti

L'obiettivo principale del progetto è la minimizzazione dell'impatto ambientale da parte di motori a combustione interna ad alta efficienza per differenti applicazioni di trasporto e per la realizzazione di impianti fissi di produzione d'energia.

Progetto 3. Generazione distribuita di energia.

Il progetto è finalizzato allo sviluppo competitivo di nuove conoscenze e tecnologie nel settore di competenza con particolare riguardo alla generazione di energia elettrica distribuita con l'obiettivo di massimizzare lo sfruttamento delle fonti energetiche rinnovabili e le tecnologie connesse alla micro-cogenerazione e trigenerazione, alla valorizzazione energetica di biomasse e rifiuti attraverso lo sviluppo di sistemi, dispositivi, componenti e materiali. Le attività in corso sono focalizzate nell'ambito delle celle a combustibile, delle pompe di calore ad adsorbimento, dei dispositivi

elettrochimici per l'accumulo di energia elettrica da fonti rinnovabili (elettrolizzatori, batterie, supercapacitori), materiali semiconduttori per applicazioni nei settori fotovoltaico e fotoelettrochimico.

Progetto 4. Partecipazione ai programmi nazionali e internazionali sulla Fusione.

Il Progetto è volto a fornire un contributo all'attuale programma europeo di ricerca sulla fusione finalizzato alla realizzazione di un prototipo di reattore ITER-DEMO, tramite studi a carattere teorico sperimentale e tecnologico. I settori maggiormente indagati riguardano le proprietà dei plasmi confinati magneticamente ad alto beta, sistemi complementari per il riscaldamento addizionale del plasma con iniezione di onde alla frequenza Ciclotronica Elettronica e di fasci di neutri energetici, diagnostiche avanzate per plasmi termonucleari e metodi di controllo delle instabilità MHD.

Progetto 5. Nanotecnologie e metallurgia fisica per lo sviluppo di componentistica per sistemi ad alta efficienza energetica

Il progetto s'inserisce nell'ambito dello studio dei processi di realizzazione di materiali per l'energetica e componentistica avanzata. Gli obiettivi previsti nei tre anni sono:

- lo sviluppo di nuove architetture e metodologie di fabbricazione di materiali e della relativa componentistica.
- il miglioramento dell'efficienza energetica dei dispositivi di riferimento.

Progetto 6. Energia e Mobilità sostenibile (HERMES) Interdipartimentale

Il progetto si propone di produrre metodi, tecniche e strumenti, progettuali ed applicativi, che possano contribuire ad una migliore impostazione e realizzazione di politiche di progettazione e gestione dei trasporti in ambito metropolitano. A tal fine, si prefigge di realizzare una rete di conoscenza che possa dare un contributo alla risoluzione delle problematiche riguardanti lo sviluppo sostenibile della mobilità, dei trasporti, quotidianamente affrontate dai decisori e dai policy makers locali e nazionali.

Circa l'andamento delle attività, in generale, si deve osservare che non si sono manifestati scostamenti di rilievo rispetto alle tempistiche ed agli obiettivi delle attività programmate, anche se ci si è mossi in uno scenario in rapido mutamento nel corso dell'ultimo anno. In quest'ambito, ad esempio, è utile ricordare che tra i progetti attivi del DET ad inizio 2008 era presente il progetto: Idrogeno: produzione, trasporto, distribuzione e utilizzo. Il Progetto, attivo dal 2005, era stato finalizzato allo studio e allo sviluppo dei processi innovativi e delle tecnologie per la produzione, il trasporto, la distribuzione e l'utilizzo dell'idrogeno come vettore energetico intrinsecamente pulito e, più in generale, al rafforzamento della partecipazione del CNR a ricerche di interesse industriale per una più rapida penetrazione nella società delle tecnologie basate sull'idrogeno. Nella prima metà dell'anno, a seguito di una verifica con tutte le componenti del Dipartimento ed in accordo col Consiglio Scientifico del DET, si è deciso di non riproporre il Progetto, " Idrogeno: produzione, Trasporto, Distribuzione e Utilizzo". Tale scelta è stata principalmente motivata dal fatto che le diverse commesse di questo progetto, comunque riproposte per il prossimo triennio, trovavano una più logica collocazione negli altri progetti Dipartimentali. Inoltre uno dei principali obiettivi del Progetto Idrogeno è stato praticamente conseguito alla fine del 2007 con la costituzione nel VII

P.Q. di una JTI specifica su queste tematiche e la partecipazione del Dipartimento alla stessa in posizione preminente nel grouping degli enti di ricerca. Le commesse afferenti al progetto erano:

- 1) Diagnostica Avanzata per Materiali Innovativi, Energetica e Ambiente (IENI)
- 2) Materiali e Processi per l'Elettrochimica dell'Idrogeno (IENI)
- 3) Processi catalitici per la conversione di idrocarburi in H₂ e sua combustione (IRC)
- 4) Tecnologie e sistemi catalitici per la produzione ed accumulo di idrogeno (ITAE)

Seguendo le indicazioni del Consiglio Scientifico la commessa 1) ridefinita come “Diagnostica Avanzata per Materiali Innovativi e Sistemi di Combustione” è stata inquadrata nel progetto Uso razionale dell' Energia nei Trasporti; la commessa 2) ridenominata come “Elettrochimica dei materiali in film sottile per applicazioni all'energetica” ora afferisce al progetto Nanotecnologie e metallurgia fisica per la componentistica nell'energetica e nei Trasporti; Infine le commesse 3) e 4) sono state inserite nel progetto Generazione distribuita di energia.

In ogni caso, le attività di ricerca sono state condotte, nel corso del 2008, senza scostamenti significativi rispetto a quanto programmato.

Ulteriori attività del DET, oltre la gestione progettuale sono:

- Sono state ultimate le attività del I anno del' accordo di Programma MSE-CNR (Decreto 23 Marzo 2006) relativo alle attività di ricerca e sviluppo di interesse generale per il sistema elettrico nazionale. Le attività di coordinamento tecnico/amministrativo di tutto il progetto sono seguite da una Unità di management istituita ad hoc dal direttore del dipartimento.
- Sono state proseguite le collaborazioni con enti locali Regioni come la Campania, il Lazio, il Veneto, la Sicilia, sia attraverso le attività degli istituti afferenti che attraverso la partecipazione a Distretti tecnologici, Consorzi o ATS considerati come nodi territoriali del dipartimento stesso.
- Lo strumento delle Unità di Ricerca presso Terzi è stato ulteriormente perfezionato per garantire l'integrazione delle competenze presenti nei gruppi di ricerca afferenti al dipartimento e/o garantirne la presenza quale presidio territoriale in regioni in cui il Dipartimento non ha strutture operative. E' stata già istituita, ed ha operato nel corso del 2007-8, una Unità di Ricerca presso l'Università di Cagliari. Le competenze scientifiche della Unità stessa sono sinergiche con quelle del Dipartimento Energia e Trasporti con particolare riguardo agli studi su materiali per l'energetica e sulle tecniche di cattura ed utilizzo della CO₂ sequestrata, condotti dagli Istituti IM, ITAE e IENI, nell'ambito dei progetti “Generazione distribuita dell' Energia”, “Nanotecnologie e metallurgia fisica per lo sviluppo di componentistica per sistemi ad alta efficienza energetica” ed “Uso razionale dell'energia nei trasporti”. In particolare si strutturerà una attività sull' utilizzo di biocombustibili derivati da masse algari accresciute con biossido di carbonio catturato allo scarico di processi industriali. Una seconda Unità dipartimentale presso il Dipartimento di Energia Elettrica dell' Università Federico II di Napoli, operativa a partire dal 2008, tende a coprire una lacuna di competenze scientifiche del Dipartimento nel settore della generazione distribuita dell' Energia per ciò che concerne specificamente l'ottimizzazione delle reti elettriche; è infatti noto che uno dei punti di maggiore delicatezza, sia da un punto di vista pratico che di modellazione di sintesi teorica di un sistema elettrico, quale quello delineato da applicazioni economicamente significative di tecniche di microgenerazione distribuita dell'energia, attiene all'influenza sulla

rete elettrica di un numero massiccio di produttori di energia distribuiti lungo il suo sviluppo. Appare evidente che una azione mirata a creare sinergie di sistema tra le competenze presenti nel settore della componentistica avanzata negli Istituti del Dipartimento, che si esplicitano nelle azioni del progetto sulla generazione distribuita dell' Energia, e quelle necessarie ad esplicitare l'influenza di questi componenti sulla rete elettrica appare strategica. L'utilizzo di tale unità è già effettivo e sarà ulteriormente implementato, in collaborazione con tutti gli istituti del Dipartimento sia nei Progetti di Industria 2015 che nell' ambito dell' accordo quadro CNR-MSE sulla ricerca di sistema di cui al Piano triennale dell' Autorità dell'Energia e del Gas.

–Oltre alla gestione del fondo di dotazione da risorse interne per l'attività amministrativa corrente del Dipartimento, di rappresentanza internazionale e di trasferimento tecnologico, sono presenti attività di progettazione e di coordinamento di attività legate ad accordi di programma con Ministeri, Regioni ed Enti locali, affidati all'Ufficio di Supporto Tecnico Scientifico del DET. Infine è in corso di realizzazione l'ampliamento della sfera d'azione degli Istituti afferenti al dipartimento ai settori della Motoristica Aeronautica, della nautica da diporto e della microgenerazione distribuita programmato nel corso del 2008.

E' utile ricordare l'eccellente risultato conseguito nel 2008 in termini di risorse accertate da fonti esterne. Infatti la raccolta di tali risorse è salita a circa 21 ME dagli 11 ME accertati nell' anno precedente. Tale risultato è ancor più importante in quanto conseguito in una situazione economica difficile sia a livello nazionale che internazionale.

Dipartimento Agroalimentare

Risultati Conseguiti

Sono da citare avanzamenti nelle conoscenze scientifiche, nel trasferimento dell'innovazione, nel contributo alla competitività del sistema produttivo, nel coordinamento e valorizzazione della rete scientifica. Negli ultimi anni, con un trend in ascesa, le attività afferenti al Dipartimento hanno prodotto tra le 350 e 410 pubblicazioni/anno su riviste recensite a livello internazionale (ISI), oltre a circa un pari numero di articoli su libri di collane scientifiche e di riviste non recensite. Sono diverse le pubblicazioni ISI pubblicate su riviste internazionali.

Il trasferimento dell'innovazione è avvenuto attraverso tre principali direttive: promozione e affidamento licenze di utilizzo di brevetti; attuazione di progetti finanziati con fondi pubblici, compartecipati dall'industria; contratti di ricerca finanziati direttamente dall'impresa; consulenza per Enti pubblici e privati; formazione specialistica. I brevetti di proprietà CNR e in gestione al Dipartimento Agroalimentare sono 52, di cui 23 depositati negli ultimi 2 anni; 24 brevetti hanno incontrato interesse attivo e specifico delle imprese attraverso contratti di licenza d'uso o di un loro utilizzo per programmi di ricerca e sviluppo preindustriale. Di questi, 8 sono stati "commercializzati" negli ultimi 2 anni.

Sono state attivate partecipazioni a laboratori pubblico-privati finanziati da progetti MIUR, progetti con imprese finanziati anche da EU, rete di laboratori accreditati per analisi e consulenza in campo agroalimentare, partecipazioni a Società Consortili con partners industriali. In merito alla promozione di Spin off, è stato registrato quello denominato "Safe wheat" per lo sviluppo e utilizzo di due metodologie innovative e relative strumentazioni analitiche per la determinazione di una micotossina, il deossinivalenolo, e di un fumigante, la fosfina, presenti in cereali e prodotti derivati. Attivazione da parte delle strutture afferenti al dipartimento di corsi, master e dimostrazioni specialistiche con il mondo produttivo agricolo (associazioni, cooperative) e industriale. Consulenze e progettazione con Regioni e Enti locali per la creazione e fornitura di basi dati ambientali e per modelli di tutela e gestione del territorio anche in funzione dello sviluppo agro-turistico. Certificazioni genetico sanitario per materiale vegetale di interesse delle associazioni di produttori o imprese. Pubblicazioni tecnico-scientifiche di riferimento.

E' stato allestito un primo data base delle collezioni di risorse genetiche vegetali, animali e di microrganismi, di interesse agroalimentare in possesso degli Istituti CNR; un settore di attività, spesso sottostimato, che riveste però un interesse primario a livello nazionale e internazionale. Sono stati utilizzati marcatori SSR e condotti saggi calorimetrici per valutare la qualità e l'origine di oli extravergini d'oliva pugliesi.

In merito agli alimenti e salute dell'uomo, sono proseguiti studi su : effetti nutrizionali di alimenti tipici della dieta mediterranea nella prevenzione delle patologie cronico-degenerative; ruolo dei fattori ambientali e genetici nella patogenesi e prevenzione delle malattie complesse legate alla nutrizione con particolare riguardo all'età evolutiva; immunobiologia dell'intestino nella patologia celiaca.

Si è costituita la società consortile MEDeA-Qualimed tra ISA-CNR, DIFARMA-Università Salerno, Comune di Avellino, Consorzio interuniversitario, CNA di Avellino, Consorzio 94.

L'attività commissionata dal MiPAAF è in parte già completata, con la formulazione di un decreto ministeriale consolidante i precedenti decreti sulla PAC, e con l'aggiornamento dello schema di Codice Agricolo, già formulato nel dicembre 2006.

Dipartimento di Medicina

Risultati Conseguiti

Non si evidenziano scostamenti rispetto agli obiettivi prefissati, nonostante la carenza di risorse economiche che hanno influito sul conseguimento dei risultati.

Si riportano i risultati di maggior rilievo.

In merito ai progetti sulle neuroscienze e le malattie degenerative del sistema nervoso, gli studi sulla plasticità del neurone adulto hanno dimostrato la capacità del neurone di riprogrammare l'espressione genica a seguito di agenti che interferiscono con l'organizzazione della cromatina. Inoltre è stato firmato un accordo con la Cassa di Risparmio di Pisa per un progetto di 4000K€ finalizzato ad applicare le conoscenze derivanti dagli studi di plasticità neuronale al recupero funzionale di pazienti con deficit neuronale. Nell'ambito dell'identificazione di probes molecolari per studiare i processi biologici nelle cellule, sono stati eseguiti studi dal Prof. Tullio Pozzan presso l'IN (sede di Padova). Per questi studi è stato conferito il Premio Nobel per la Chimica al Prof. Rogen Tsien, con cui il Prof. Pozzan collabora.

Nel settore cardiopolmonare sono state identificate alcune molecole che regolano il funzionamento del cardiomiocita. Questi studi trovano applicazioni per la terapia dello scompenso cardiaco e hanno portato alla scoperta di nuove molecole somministrabili con effetti sulla funzione cardiaca (ITB). Inoltre, si sono messe a punto tecnologie di diagnostica genetica per la classificazione su base genetica delle cardiomiopatie (IFC, ITB).

In merito alla medicina molecolare sono stati conseguiti risultati nel settore del riparo di DNA dopo danno fisico (raggi UV) in cellule normali e in soggetti con patologie del riparo del DNA. Inoltre sono state approfondite le correlazioni tra riparo del DNA e trascrizione (IGM).

Tra gli studi condotti per implementare l'uso di tecnologie innovative in medicina ed epidemiologia, si rilevano i seguenti risultati:

- È stato creato un "hub" per la gestione informatica di dati biologici derivanti dall'analisi degli acidi nucleici e delle proteine (ITB).
- Si sono svolte attività di correlazione fra bioimmagini e genomica funzionale, fra diagnostica molecolare in vivo e quella in vitro o ex-vivo, sulla variabilità dell'assetto genetico e dell'imaging fra tumori di uno stesso organo.
- È stato condotto uno studio TC-SPECT per la valutazione della funzionalità miocardica combinato alla valutazione dell'aterosclerosi coronarica (IBFM, IBB, IFC).
- Sono stati ottenuti risultati sulle applicazioni della risonanza magnetica nucleare alla diagnostica delle malattie cardiovascolari (IFC).
- Sono stati condotti studi sull'interazione geni-ambiente: il progetto Progenia, sponsorizzato dal National Institutes of Health, consiste nell'identificazione delle basi genetico-molecolari di tratti complessi associati all'invecchiamento in Sardegna. Sono stati individuati markers di DNA correlati con la predisposizione alle malattie cardiovascolari, dell'invecchiamento e polmonari, oltre a varie patologie multifattoriali, comuni in Sardegna, su individui sardi provenienti da tutta l'Isola.

- Sono stati portati avanti studi sulle tireopatie autoimmuni nella popolazione sarda, che si sviluppano nei soggetti predisposti in seguito all'esposizione a fattori di rischio. I geni predisponenti sono ancora largamente sconosciuti.

- Nell'ambito dello studio dell'asma allergico nella popolazione sarda, sono stati fatti studi di associazione su una coorte di circa 400 famiglie sarde con asma allergico che hanno portato all'identificazione del gene implicato nella suscettibilità all'asma allergico persistente.

Si riportano di seguito le collaborazioni internazionali.

INSERM: Il DM ha programmi di ricerca congiunti con l'INSERM con fondi per implementare il salario dei ricercatori francesi che si recano in Italia per svolgere attività di ricerca presso le proprie strutture.

EMMA/EU: il progetto EMMA, che prevede la creazione di un biodepositary per ceppi di topi modelli di malattia presso la struttura dell'IBC di Monterotondo (RM).

NIH: il NIH sponsorizza il progetto di genotipizzazione della popolazione dell'Ogliastra, per individuare geni di malattia. Sono stati identificati geni per asma, invecchiamento e malattie cardiovascolari.

JTI-IMI: Le Iniziative tecnologiche congiunte - Joint Technology Initiatives (JTI) – hanno creato forme di collaborazione pubblico-privato pan-europee in aree strategiche. Tra le sei iniziative proposte con il varo del 7° Programma Quadro, la JTI sui medicinali innovativi (IMI) mira ad accelerare la scoperta di nuovi farmaci. La JTI-IMI nasce da un'iniziativa della Commissione europea e della European Federation of Pharmaceutical Industries and Associations (EFPIA) e dispone di un budget complessivo di 2 miliardi di euro sul periodo 2008-2013.

EATRIS: il DM è tra i partecipanti alla piattaforma europea per le grandi infrastrutture in medicina, assieme all'ISS, all'IRCCS, al San Raffaele, al Mario Negri e all'Istituto Tumori di Milano.

Inoltre gli Istituti del DM partecipano con successo alle calls del VII FP.

Dipartimento Scienze della Vita

Risultati Conseguiti

Non sono stati determinati punti critici significativi nello svolgimento del progetto: le competenze disponibili hanno reso fattibile lo studio e permesso il conseguimento dei risultati attesi. La ricerca è stata finanziata esclusivamente da Fondi esterni all'Ente che i singoli ricercatori ottengono da varie istituzioni private o organismi pubblici nazionali ed internazionali.

Si sintetizzano i principali risultati di progetti specifici.

Per quanto riguarda il progetto *funzione, regolazione ed evoluzione dei genomi eucariotici*, i risultati conseguiti sono relativi alla conoscenza della funzione di nuovi geni, della regolazione trascrizionale e post-trascrizionale dell'espressione genica e dei fattori di trascrizione coinvolti nella trasformazione cellulare neoplastica. Nel campo dei processi molecolari alla base di variabilità e alterazioni genetiche e della plasticità genomica, sono migliorate le conoscenze dell'evoluzione del genoma in organismi modello; sono stati identificati meccanismi di ricombinazione e riparazione omologa di geni implicati nel mantenimento dell'identità cellulare e dello stato differenziato. Sono state approfondite le conoscenze dell'evoluzione del genoma in organismi modello; dei meccanismi di ricombinazione e riparazione omologa, di geni implicati nel mantenimento dell'identità cellulare e dello stato differenziato; delle alterazioni genomiche e variabilità allelica responsabili di difetti ereditari nell'uomo.

Nell'ambito del progetto *Struttura, funzione e progettazione di proteine, acidi nucleici e loro complessi sopramolecolari* gli studi su struttura tridimensionale e funzione biologica delle macromolecole biologiche hanno portato a incrementare le conoscenze sui rapporti fra struttura e funzione di acidi nucleici e su quelli fra struttura, funzione, dinamica e riconoscimento di proteine, enzimi e trasportatori "carriers" della membrana mitocondriale, con applicazioni in campo biotecnologico e medico. I risultati conseguiti nello studio delle strutture e meccanismi di funzionamento di complessi sopramolecolari biologici hanno messo in luce nuove possibilità di applicazione, come indicato anche dalle ricadute finanziarie, basate sulle proprietà conformazionali e dinamiche di biopolimeri e sulle loro strutture sopramolecolari.

Per il progetto *Meccanismi molecolari e segnali nel controllo di proliferazione, differenziamento e morte cellulare*, i risultati conseguiti riguardano l'identificazione e caratterizzazione di geni regolatori e fattori trascrizionali tessuto-specifici, di nuovi geni coinvolti nel ciclo cellulare e nella mitosi, e di geni coinvolti nella risposta cellulare allo stress e nella regolazione della morte cellulare. Questi studi hanno permesso un avanzamento nella conoscenza dei processi regolativi delle cellule staminali - con generazione di banche di cellule staminali ingegnerizzate - e dei segnali extracellulari coinvolti nel processo neoplastico.

Il progetto *Modelli animali per lo studio di processi fisio-patologici e del comportamento* ha portato all'individuazione di geni e meccanismi molecolari che regolano sviluppo, differenziamento, organogenesi e loro alterazioni, alla produzione e analisi di animali transgenici e knockout come modello di malattie genetiche o di patologie umane, per validare nuovi approcci terapeutici,

all'identificazione di geni e segnali per il differenziamento di cellule staminali neurali nel topo e all'uso di cellule staminali per la correzione di difetti genetici.

I risultati riguardano nello specifico l'identificazione di uguaglianze e differenze nell'organizzazione cognitiva e dei comportamenti di diverse specie di primati, compreso l'uomo, l'individuazione delle capacità di usare oggetti come punti di riferimento ambientale, lo studio dei meccanismi di stress ossidativo in modelli animali per lo studio di deficit neuro-comportamentali, il ruolo dello stress sui processi di apprendimento e memoria, sui meccanismi fisiologici del dolore, sulla risposta comportamentale durante lo sviluppo, sul comportamento alimentare e sul bilancio energetico in modelli animali.

Nell'ambito del progetto *Meccanismi di adattamento a stress e biodiversità* si è proceduto all'identificazione dei determinanti molecolari di termostabilità, termofilia e del meccanismo di "folding" di enzimi estratti da organismi estremo filii, allo studio dei processi cellulari fondamentali (replicazione, trascrizione, riparazione e ricombinazione) in archaea, alla delucidazione di meccanismi cellulari di risposta a vari fattori di stress (agenti chimici, fisici, predazione). È stata effettuata un'analisi della correlazione tra stress causato da fattori ambientali esterni e immunità e si è indagato il rapporto tra stress cellulare, molecole di adesione e trasduzione del segnale.

Per quanto riguarda la genomica e proteomica per lo studio e la salvaguardia della biodiversità, sono state create banche di banche dati molecolari riguardanti sequenze di geni e genomi di eucarioti per la tutela e la valorizzazione della biodiversità in campo agroalimentare, ambientale e biomedico e il riconoscimento di brevi sequenze di DNA mitocondriale come marcatori ("barcodes"), oltre all'implementazione di metodi matematici e statistici, algoritmi e software per l'analisi, la gestione e l'interpretazione dei dati.

In merito al progetto *Bioinformatica e biologia computazionale*, si sono conseguiti risultati nel campo dello sviluppo di procedure e strumenti per la gestione di banche dati biologiche e di metodologie innovative per l'analisi genomica e per la risoluzione di problemi biologici complessi. La produzione scientifica in questo settore è stata di particolare rilievo con elevato impact factor. Sono state realizzate analisi di strutture tridimensionali note di famiglie proteiche di particolare interesse biomedico e biotecnologico al fine di individuare le relazioni tra la struttura e la sequenza proteica. Altri risultati conseguiti riguardano lo studio delle caratteristiche genetiche, genealogiche, epidemiologiche, comportamentali ed ambientali dei residenti in paesi della regione dell'Ogliastra, del Cilento e dell'Irpinia; il perfezionamento di vari software di gestione delle banche dati per la ricostruzione degli alberi genealogici; la costruzione di programmi dedicati per lo studio della correlazione fenotipo-genotipo.

Dipartimento Progettazione Molecolare

Risultati Conseguiti

C'è stata una positiva evoluzione della strategia del Dipartimento a seguito di una integrazione della rete scientifica del Dipartimento con soggetti pubblici e privati. Così sono stati individuati obiettivi comuni che si sono tradotti in azioni di riposta, per l'assegnazione di bandi nazionali ed internazionali di Ricerca ed Innovazione.

Le azioni sviluppate con il sistema accademico (Consorti INSTM e CSGI) hanno permesso di accrescere e mantenere le conoscenze allo stato dell'arte nel settore delle Nanoscienze, ed oggi il Dipartimento è il capofila responsabile, su Commitment del MUR, della realizzazione di una rete nazionale nel settore ITALNANONET. Analogamente, nel settore della salute il Dipartimento è il capofila responsabile della rete nazionale TISSUENET, per l'ingegneria tissutale.

Nel privato le relazioni si sono concretizzate in network di ricerca: tra l'altro, si è vinto il Bando Industria 2015 in relazione alla Mobilità Sostenibile e all'Efficienza Energetica. Le otto proposte presentate hanno avuto tutte successo: la rete scientifica del Dipartimento si troverà impegnata in aree per il processo di innovazione del sistema imprenditoriale, come la produzione di energia da fonti rinnovabili (fotovoltaico e biocombustibili), la realizzazione di sistemi di illuminazione ad alta efficienza e basso consumo, la produzione di materiali compositi funzionali ad una moderna edilizia bioclimatica.

È continuato il raccordo con le politiche di R&D regionali e territoriali. Un particolare rilievo assumono il Progetto "Nanoscienze per materiali e applicazioni biomediche" con la Regione Lombardia, le iniziative nel settore delle "Energie Sostenibili" della Regione Toscana, con riferimento alla produzione e stoccaggio di Idrogeno e alla valorizzazione dei rifiuti, la preparazione di un Tecnopolo "Materiali ed Ambiente" a responsabilità CNR nell'ambito del FESR 2007-2013 della Regione Emilia Romagna.

In merito al grado di internazionalizzazione delle attività: nel triennio 2006- 2008, le attività internazionali sono passate dal 16 al 29% del "core business" del Dipartimento, e il numero di pubblicazioni dell'ultimo quinquennio rileva una media di circa 1275 pubblicazioni/anno su riviste JCR.

Il sistema ha raggiunto un buon equilibrio tra una consolidata capacità di mantenere elevata la qualità scientifica dei propri risultati e una buona predisposizione a trasferire le conoscenze ai processi innovativi.

Dipartimento Materiali e Dispositivi

Risultati Conseguiti

Il quadro dei risultati ottenuti dai gruppi di ricerca operanti nel Dipartimento, all'interno dei suoi 7 Progetti, rimane ampiamente positivo anche nel 2008. L'elevato numero di pubblicazioni su riviste altamente qualificate (sono quasi 2000 gli articoli pubblicati nel 2008 su riviste JCR, per un totale di oltre 9.600 nel quinquennio 2004-2008) testimonia chiaramente la quantità ed originalità dell'attività scientifica svolta. Le citazioni delle pubblicazioni nello stesso periodo, sempre in accordo ai dati disponibili su ISI Web of Science, sono state quasi 48.000, a dimostrare l'interesse suscitato nella comunità scientifica. Un ruolo speciale in questo panorama va riconosciuto ad INFIM, che, grazie anche al numero di associati, può vantare la paternità di quasi metà delle pubblicazioni.

Se le pubblicazioni scientifiche costituiscono il principale prodotto della ricerca, non sono stati trascurati neppure i temi della proprietà intellettuale e del trasferimento tecnologico, in particolare attraverso la promozione e la gestione di un portafoglio brevetti significativo, che ha portato anche a diversi contratti di utilizzazione da parte di aziende italiane e straniere. A tal proposito, è da segnalare che da marzo 2009 è partita una profonda ristrutturazione della funzione brevetti DMD che sarà gestita in modo sempre più sinergico con le risorse presenti all'INFIM di Genova.

L'attività propria del Dipartimento, oltre alla funzione istituzionale di coordinamento e promozione della ricerca (sia pure con i limiti dovuti alla esiguità dei finanziamenti), ha riguardato anche la promozione e facilitazione di collaborazioni sia a livello nazionale che internazionale. A titolo di indicatore dell'efficacia delle collaborazioni esistenti si può citare il fatto che nel quinquennio 2003-2007 quasi il 70% delle pubblicazioni sopra citate ha visto almeno un autore esterno al CNR. Un segnale interessante è dato anche da un 2% di pubblicazioni in cui almeno un autore proviene da una azienda. Strettamente connesso al tema delle collaborazioni è quello della mobilità dei ricercatori e dei progetti di ricerca a livello internazionali. In particolare, il 7° Programma Quadro della Commissione Europea ed i programmi della European Science Foundation e dell'European Research Council, e azioni COST, sono tra i principali strumenti di finanziamento attuali e del prossimo futuro.

Tra i primi risultati ottenuti in risposta alle Calls del 7° Programma Quadro, è da segnalare l'ottimo risultato ottenuto dal Dipartimento nel prestigioso programma comunitario ERC-Ideas, in cui solo il 3% delle proposte presentate ha ottenuto finanziamento. Ben 4 giovani ricercatori del Dipartimento sono risultati vincitori con progetti di grande rilevanza scientifica che saranno finanziati per un periodo che va dai 3 ai 5 anni e che coinvolge anche collaborazioni con altri laboratori internazionali.

Risultati più che soddisfacenti sono stati ottenuti dagli Istituti afferenti al Dipartimento nel secondo bando di Industria 2015, promosso dal Ministero dello Sviluppo Economico e relativo al settore dell'Efficienza energetica. Dei 30 progetti ammessi ai 200 milioni di incentivi, selezionati a gennaio 2009 tra gli 86 progetti di ricerca e innovazione presentati in risposta al bando, ve ne sono 4 che vedono la partecipazione di 3 Istituti afferenti al Dipartimento Materiali e Dispositivi (IMM, INFIM, e due volte INOA) per un totale di circa 60 milioni di Euro. Questo significa che vi saranno significative collaborazioni sia con grandi aziende, quali Angelantoni Industrie, Electrolux Italia, Enel Produzione, KME, Riello, STmicroelectronics, sia con imprese di dimensioni più ridotte, quali

Advanced Technology Solutions, Inoxveneta, MI Welding Technology, Organic Spintronics, e Siena Solar Nanotech.

Tra le iniziative specifiche promosse, organizzate o patrocinate dal Dipartimento si possono citare le seguenti:

- Partecipazione al MindSh@re Event 2008, the Knowledge MarketPl@ce, la riunione organizzata da Finmeccanica a Roma il 5 e 6 febbraio 2008 per approfondire il panorama delle attività di ricerca in Italia nei vari settori d'interesse del Gruppo.
- Patrocinio del Congresso Nazionale di Superconduttività (SATT14), svoltosi a Parma nel marzo 2008.
- Una serie di incontri con il Direttore del Dipartimento Tecnologie Fisiche e Nuovi Materiali dell'ENEA, per preparare una proposta in vista di una possibile collaborazione con il Qatar per la costituzione di un laboratorio avanzato sul fotovoltaico.
- Partecipazione al Seminario Italo-Israeliano (ITALIAN-ISRAELI FORUM ON SCIENCE AND TECHNOLOGY), tenuto a Tel Aviv nell'aprile 2008 con l'organizzazione dell'Ambasciata Italiana, con particolare attenzione ai problemi del trasferimento tecnologico;
- Patrocinio del Workshop organizzato a Parma nel maggio 2008 dall'Istituto IMEM per discutere lo stato di avanzamento della ricerca italiana sui materiali per la registrazione magnetica, la loro caratterizzazione morfologica e strutturale e i processi di inversione della magnetizzazione;
- Patrocinio del Workshop organizzato a Roma nel maggio 2008 sul tema "Fe-based layered superconductors", per discutere le prospettive della recente scoperta della superconduttività in composti a base di ROFeAs (R= terra rara).
- Patrocinio della Scuola interdisciplinare "CSM3: Ce11 Model Systems Summer School", tenuta nell'Area di Tor Vergata a giugno 2008.
- Partecipazione alla cerimonia della firma a Londra, nell'ottobre 2008, del Consortium Agreement per il progetto (infrastruttura) HiPER – High Power Laser for Energy Research, al quale per il CNR partecipa l'Istituto per i Processi Chimico Fisici.
- Organizzazione del convegno internazionale Nanotec2009.it presso la sede centrale del CNR nel marzo 2009 in collaborazione con AIRI/Nanotec IT, Veneto Nanotech, l'Istituto per il Commercio Estero, ed il Dipartimento di Progettazione Molecolare. Obiettivo del Convegno è stato mettere in evidenza le potenzialità delle nanotecnologie per lo sviluppo di un'innovazione diffusa.

Si può affermare che, nonostante permangano i problemi legati alla insufficienza del Fondo di Finanziamento Ordinario FFO degli Enti di Ricerca vigilati dal MiUR, per cui il finanziamento degli Istituti non copre neppure la totalità delle spese di funzionamento, l'attività di ricerca presso gli Istituti afferenti si è mantenuta vivace anche nel 2008 grazie alla elevata capacità della maggior parte dei gruppi operanti in DMD di competere a livello nazionale ed internazionale per acquisire finanziamenti esterni su progetto.

Rimangono, tuttavia, due punti critici principali: da un lato, l'insufficienza della dotazione ordinaria mette sempre più in pericolo la possibilità di dedicarsi alla ricerca di base. Dovrebbe invece essere chiaro che molto spesso alla base di una invenzione o innovazione tecnologica sta un patrimonio di

conoscenze generate quando tale innovazione, e le relative ricadute applicative, non erano neppure pensabili. Privilegiare soltanto le attività con immediate ricadute applicative non solo penalizza la ricerca fondamentale, ma alla lunga rischia di svuotare di competitività e potenziale innovativo la stessa ricerca applicata.

Il secondo punto critico riguarda l'invecchiamento del parco strumentale e l'impossibilità, per gran parte dei gruppi di ricerca, di acquisire nuova strumentazione o anche di mantenere pienamente operativa quella posseduta. Una parte del finanziamento ordinario, o eventualmente una quota di overhead dei finanziamenti esterni, dovrebbe essere dedicata a questo scopo.

Nei primi mesi del 2009, si è concluso il lavoro del Gruppo di Lavoro costituito dal Presidente per l'inserimento organico definitivo delle strutture ex-INFM ed ex-INOA all'interno del Dipartimento Materiali e Dispositivi. Il Panel, presieduto dal Prof. Luciano Pietronero, ha predisposto una proposta definitiva sull'aggregazione degli ex Istituti che verranno integrati totalmente all'interno degli Istituti di DMD dando luogo così ad una riorganizzazione generale. Verranno altresì istituiti tre nuovi Istituti.

Di seguito, si riporta l'ipotesi di riorganizzazione formulata nel documento presentato dal Panel al Consiglio di Amministrazione del CNR.

Nuovi Istituti per aggregare l'attività dell'ex- INFM

1. NUOVO ISTITUTO DI NANOSCIENZE

Origina dall'accorpamento di tre Centri INFM: NNL (Lecce), NEST (SNS Pisa) e S3 (Modena). Sono tre centri di omogenea missione ed il loro accorpamento è del tutto naturale.

2. NUOVO ISTITUTO PER L' OFFICINA DEI MATERIALI

Basato principalmente sull'accorpamento del Laboratorio Nazionale TASC (Trieste) con il centro DEMOCRITOS (Trieste) a cui si aggiunge il Laboratorio Regionale SLACS (Cagliari). TASC si occupa di materiali e gestisce le grandi facilities anche all'estero.

Gli altri due gruppi sono computazionali per la scienza dei materiali.

3. NUOVO ISTITUTO SPIN

Aggrega le strutture INFM CRS Coherentia (Napoli con afferenti a Salerno e Roma), Laboratorio Regionale LAMIA (Genova), Laboratorio Regionale SUPERMAT (Salerno).

La sede potrebbe essere a Genova, utilizzando così per l'amministrazione direttamente la sede di Genova.

Aggregazione attività dell' ex-INFM ed INOA**4. RIORGANIZZAZIONE ISTITUTO NAZIONALE DI OTTICA (INOA)**

Proposta di riorganizzazione dell'INOA e del centro INFM-BEC (Trento). Essendo stato anche l'INOA accorpato al CNR nel 2004, ora può integrarsi con il centro INFM di Trento che già collabora con il laboratorio LENS di Firenze.

Aggregazione attività dell'ex-INFM ad Istituti del CNR già esistenti**5. RIORGANIZZAZIONE ISTITUTO CNR DI FOTONICA E NANOTECNOLOGIE**

Proposta di riorganizzazione dell'IFN-CNR, del centro INFM-ULTRAS (Milano Poli) , e dei Laboratori Regionali INFM-LIT3 (Bari) e INFM-LUXOR (Padova). La sede potrebbe essere spostata da Roma a Milano dove si creerebbe così un importante polo di fotonica.

6. RIORGANIZZAZIONE ISTITUTO PER MICROELETTRONICA E MICROSISTEMI

Proposta di riorganizzazione dell'IMM (varie sedi), del centro INFM-MATIS (Catania), e del laboratorio INFM-MDM (Agrate).

7. RIORGANIZZAZIONE DELL' ISTITUTO DEI SISTEMI COMPLESSI (ISC)

Proposta di integrazione nell'ISC dei due Centri INFM:

SMC: Statistical Mechanics and Complexity (afferenza complessiva ad ISC)

SOFT: Soft Matter (per ora ha aderito la parte romana, le altre componenti stanno ancora valutando la situazione). Il Laboratorio Regionale LICRYL (Cosenza) sta valutando la possibilità di accorparsi ad ISC.

8. RIORGANIZZAZIONE ISTITUTO DI ACUSTICA CORBINO

Ipotesi di accorpamento tra IA - Istituto di Acustica "O. M. Corbino" di Roma ed il Laboratorio SENSOR (INFM) di Brescia, ancora in fase preliminare anche perché l'IDAC recentemente ha afferto al Dipartimento Sistemi di produzione

Dipartimento Sistemi di Produzione

Risultati Conseguiti

Progetti comuni

Nell'anno precedente erano state individuate aree tematiche di particolare rilievo per il Paese:

- a) il turismo inteso come sistema integrato ed aperto di produzione
- b) la componentistica evoluta per i risparmi di energia negli usi finali civili
- c) la funzionalizzazione di materiali e sensori per uso industriale

Alla fine dell'anno 2007 due proposte di progetti interdipartimentali (a,b) e una per un nuovo progetto dipartimentale (c), a suo tempo presentate all'Ente, sono state accettate e inserite nel piano di gestione 2008.

La presentazione di due progetti nel campo degli usi finali civili dell'energia si è concretizzata attraverso un cofinanziamento della Regione Lombardia e un cofinanziamento da parte del MUR effettuato nell'ambito dell'intesa MISM.

Il progetto sul turismo ha trovato un'applicazione parziale che potrebbe essere finanziata nell'ambito di un progetto INTERREG teso a valorizzare le potenzialità della cosiddetta "Regio Insubrica" che comprende parte delle regioni Piemonte, Lombardia e il Ticino svizzero e sta trovando alcune ulteriori applicazioni parziali nell'ambito della presentazione di un progetto PRIN e di una proposta indirizzata alla Provincia di Milano nell'ambito di iniziative legate a EXPO 2015.

La tematica dipartimentale "prodotti e processi hi-tech per il manifatturiero", ha trovato applicazione operativa nell'ambito di un altro progetto cofinanziato dalla Regione Lombardia.

I progetti della durata di tre anni:

- Nuove tecnologie e strumenti per l'efficienza energetica e l'utilizzo delle fonti rinnovabili negli usi finali civili;
- Processi high tech e prodotti orientati al consumatore per la competitività del manifatturiero lombardo presentati alla Regione Lombardia e per i quali è stata firmata la convenzione operativa il 20 febbraio 2008 porteranno al CNR 12 Milioni di euro messi a disposizione della Regione a fronte di un pari cofinanziamento del CNR garantito dagli istituti partecipanti.

Il progetto della durata di 3 anni "Progetto pilota per il trasferimento tecnologico finalizzato allo sviluppo e alla creazione di imprese ad alto contenuto innovativo nel comparto dell'edilizia e della filiera delle costruzioni della Regione Calabria" ha un valore complessivo di 6250 K€ di cui 5000 K€ messi a disposizione dal MUR e 1250 K€ di cofinanziamento. Al progetto partecipano due Istituti CNR, l'Unità di Ricerca del Dipartimento presso l'Università della Calabria l'ICIE (Istituto di ricerca della lega delle cooperative) e INFORCOOP (Società della lega delle cooperative). Il progetto è stato avviato a ottobre 2008.

Altre tematiche afferenti alle idee progettuali sviluppate dal Dipartimento nell'ambito "Industria 2015", con cinque partecipazioni di strutture afferenti al Dipartimento nell'ambito del Tema "Risparmio Energetico" e tre partecipazioni nel Tema "Mobilità sostenibile".

Partecipazione e sviluppo di piattaforme tecnologiche nazionali ed europee

C'è stato uno sviluppo delle piattaforme nazionali Manufature Italy e la Piattaforma Tecnologica sulle Costruzioni, corrispondenti ad analoghe piattaforme Europee.

Le iniziative più significative a livello territoriale cui la rete scientifica afferente al Dipartimento aderisce sono le seguenti:

Regione Lombardia

Distretto DILES sull'Edilizia Sostenibile promosso da ANCE Lombardia cui aderiscono le principali Associazioni di Categoria, gli Enti locali, il Politecnico di Milano. Distretto Termoelettromeccanica Alto Milanese.

Regione Veneto

Distretto Veneto NANOTECH sulle nanotecnologie.

Regione Emilia Romagna

Distretto Polo Ceramico di Sassuolo, promosso da Confindustria Ceramica. Partecipazione di IMEM e IMAMOTER ad alcuni dei TECNOPOLI previsti dalla Regione Emilia Romagna per lo sviluppo di ricerca integrata in alcuni campi prioritari per la competitività (materiali, sensori, energia, meccanica...).

Regione Puglia

Distretto tecnologico mecatronica, distretto industriale meccanica, distretto industriale aerospaziale, distretto industriale costruzioni sostenibile.

Dipartimento Tecnologie dell'Informazione e della Comunicazione

Risultati conseguiti

Gli attuali 7 progetti risultano in base a una classificazione che ne prevede 4 di tipo sustaining (a sviluppo lineare nel tempo) e legati al core-business del settore ICT e 3 di tipo disruptive (a sviluppo non lineare) legati a definire la nuova dimensione di ricerca del settore ICT come indicato a livello internazionale dal concetto delle convergent technologies (per es., infoscienze, bioscienze, nanoscienze). In particolare, nel 2007 hanno avuto inizio due nuovi progetti interdipartimentali: Sicurezza (nell'accezione europea di comprehensive security) e Bioinformatica (nell'accezione ampia di relazioni bidirezionali fra le bioscienze e le infoscienze) entrambi di tipo disruptive. In particolare i progetti hanno sviluppato tecniche innovative per la caratterizzazione del canale radio a iperfrequenze, metodologie hardware e software per la trasmissione, la sicurezza e la riservatezza nelle trasmissioni wireless e wired, con particolare riguardo alla tecnologia satellitare hanno creato software per la definizione di nuovi protocolli (di accesso, routing, trasmissione, ecc), e sviluppato componentistica hardware per apparati industriali con interconnessioni wireless; hanno trovato metodi e tecniche di rappresentazione, gestione, manipolazione ed estrazione della conoscenza che rendono possibile la realizzazione di strumenti per l'accesso, l'analisi e la gestione efficiente dell'enorme mole di informazione, sempre più eterogenea e distribuita, rendendola comprensibile e utilizzabile alla percezione umana, e sistemi distribuiti, mobili e integrati nei processi, capaci di adattarsi ai loro ambienti, di imparare dalle esperienze passate, e di migliorare la loro performance imparando dagli errori passati, hanno sviluppato meccanismi e strumenti per il controllo degli accessi e l'autenticazione, software specifici per l'ESA (Agenzia Spaziale Europea), moduli software nel settore della network security, algoritmi per la diagnostica del sottosuolo, per il monitoraggio di deformazioni e di frane su piccola scala e, sono stati inoltre messi a punto sensori ottici per la rivelazione di vapori organici, un analizzatore per la misura di permittività medie e un sistema esperto diagnostico-informatico.

Sono state mostrate efficaci sinergie tramite attività endogene e tramite collaborazioni in progetti Europei ed in progetti nazionali. Sono state svolte attività di ricerca e sviluppo significative e hanno relazioni con partner industriali e scientifici di primo piano a livello nazionale ed internazionale. Inoltre, tramite la collaborazione dei gruppi di ricerca coinvolti è stata realizzata un Grid di progetto da utilizzare per scopi di ricerca che include 220 CPU dislocate su quattro siti nazionali.

È emersa la convinzione di avere l'autorevolezza, la massa critica, le competenze, la rilevanza scientifica e la visibilità internazionale che, unite alla maturità delle tecnologie della conoscenza, possono convincere le autorità di governo della importanza strategica di un investimento di lungo termine sulle tecnologie della conoscenza per l'innovazione del Sistema Paese. Il disegno ambizioso è una iniziativa progettuale nello stile di Merit (Medical Research in Italy) o Terit (Telecommunication Research in Italy).

Inoltre nell'ambito del Convegno SAMT'07 (Semantics And digital Media Technologies), il prog. ha organizzato un Industry Day e una sessione dedicata, oltre alla presentazione dell'intero progetto

nella sessione poster. È stato realizzato il sito di progetto mirato sia a dare visibilità internazionale che a fornire uno strumento di scambio di documenti e informazioni al fine di facilitare la comunicazione e la collaborazione tra i ricercatori.

Nello specifico le ricerche svolte hanno riguardato lo sviluppo di modelli (che possono essere sia deterministici, sia stocastici, sia discreti), la messa a punto di tecniche di simulazione, la progettazione di algoritmi e di software di simulazione, la definizione e la sperimentazione di opportuni ambienti e metodologie di calcolo. Intensa è stata pure la collaborazione con gruppi di ricerca nazionali e internazionali, sia universitari sia industriali. Tali collaborazioni si sono spesso concretizzate nella partecipazione a progetti di ricerca a livello sia europeo sia nazionale o regionale.

È stato realizzato un network nazionale ed internazionale di grande rilevanza scientifica mediante la partecipazione a progetti sia Europei (es. BIOINFOGRID, NET2DRUG, EGEE, EDGE, INTAS, BBMRI-Biobank, FOCUS K3D, ELIXIR) e sia su base nazionale (es. Lab. Italiano per la Bioinformatica "LITBIO"; Prog. FAR per la costituzione del Laboratorio per la Genomica, Proteomica e Trascrittomica; La costituzione della Rete di laboratori di Bioinformatica e Biologia Computazionale della Campania; Rete Nazionale di Bioinformatica Oncologica, finanziata da "Alleanza Contro il Cancro", e "Bioinformatics to help Proteomics: an Italy-US platform", finanziato dal Programma Italia-USA "Farmacogenomica Oncologica",

Dipartimento Identità Culturale

Risultati Conseguiti

Nonostante la scarsità di finanziamenti destinati alla ricerca provenienti dall'Ente, nel corso del 2008 nell'ambito dell'ampio spettro disciplinare caratterizzante le attività del DIC si sono potuti conseguire risultati scientifici rilevanti. Ciò si deve in primo luogo alle alte competenze professionali dei ricercatori, alla loro capacità di sviluppare progetti di livello nazionale e internazionale e di interagire con il territorio, sia in termini di consulenze e risposte a specifiche esigenze sociali, sia per il conseguimento di finanziamenti. Le qualità e l'impegno dei ricercatori sono dimostrati anche dalle numerose collaborazioni con le Università, in particolare dalla loro partecipazione alle attività didattiche e dalle altrettanto numerose collaborazioni con case editrici nazionali e internazionali, fra cui l'Istituto dell'Enciclopedia Italiana Treccani. Principali prodotti delle attività di ricerca sono costituiti da libri, convegni, seminari, portali, banche dati e software.

I risultati scientifici raggiunti hanno toccato i seguenti temi: componenti fondamentali della Modernità nella loro origine e nel loro evolversi, individuazione dei valori culturali e civili degli italiani e formarsi di un'identità; lingua italiana: storia, dinamiche e trattamento automatico; rapporto fra processi cognitivi e ambiente sociale e fisico, sistemi educativi e impatto delle innovazioni tecnologiche; fenomeno dei flussi migratori nei suoi molteplici aspetti; innovazione, sviluppo e dinamiche del sistema economico italiano nell'economia globale post-industriale; classificazione e trattamento informatico della documentazione sulla dottrina, la giurisprudenza e la legislazione nel quadro della tradizione filologica e giuridica italiana; organizzazione, funzionamento e innovazione tecnologica dell'amministrazione della giustizia nonché processi di integrazione per la creazione dell'area giudiziaria europea; forme e strumenti della cooperazione internazionale e contributo dell'Italia; identità giuridica italiana e processi di unificazione del diritto; problema del governo nel processo di unificazione europea, tra trasformazioni istituzionali e sociali.

Di particolare rilievo, nell'ambito dei progetti dedicati alla **lingua italiana** e alla **storia delle idee**, l'aggiornamento delle risorse testuali in formato digitale e la progettazione di nuove estensioni della biblioteca digitale dell'Istituto ILIESI. Ulteriore impulso è stato dato allo studio dei neologismi della lingua italiana, mentre è proseguita la significativa attività seminariale, condotta in collaborazione con altre istituzioni culturali e in particolare con la Facoltà di Filosofia de "La Sapienza" di Roma. Sono state completate 4 piattaforme di testi di argomento filosofico in formato digitale, è stato avviato l'ampliamento dell'archivio dei lessici filosofici dei secoli XVI-XVII, è proseguita la raccolta di materiali in formato digitale per la costituzione di specifiche piattaforme ed è stata intrapresa l'organizzazione del XIII Colloquio Internazionale del Lessico Intellettuale Europeo, che avrà luogo a gennaio 2010. L'ISPF, nel 2008, ha curato le edizioni critiche delle opere di Vico, Vallisneri e Cardano oltre ad aver approfondito lo studio della tradizione religiosa italiana con relativa edizione delle fonti.

Per quanto riguarda l'ILC, il 2008 ha visto il mantenimento di un trend ormai consolidato: i contributi sono stati consistenti e di alto livello, ma si è avvertito un sostanziale disequilibrio fra la produzione di rapporti tecnici e quella di articoli scientifici correlati alle attività degli stessi progetti europei. Questo fenomeno rientra nell'annosa questione del rapporto fra ricerca teorica e/o di base e ricerca applicata, necessaria e talvolta indispensabile per accedere a fondi comunitari. Nel 2008 si è dato poi corso alla preparazione del volume *Semantic Processing of Legal Texts* presso Springer.

L'OVI nel 2008 ha lavorato alla sezione antica del vocabolario storico italiano, dalle origini alla fine del Trecento. Ha poi proseguito la pubblicazione on line del *Tesoro della Lingua Italiana delle Origini (TLIO)*, con un metodo che consente l'aggiornamento permanente, senza ricorso ad edizioni successive. Per quanto riguarda l'ISTC, il suo ruolo e quello dei suoi ricercatori è stato rilevante in molti ambiti: pubblicazione presso le maggiori case editrici; presidenza dell'Associazione di Scienze Cognitive; ruoli di responsabilità in molte società scientifiche; premio internazionale "Mente e Cervello" per le Scienze Cognitive; ruoli di consulenza con Ministeri, enti locali, servizi e aziende; finanziamenti per svolgere ricerca e fornire strumenti in ambito tecnologico, sanitario, sociale ed educativo; ruoli significativi in ambito formativo.

Per quanto riguarda il progetto dedicato alla **qualità e identità nei sistemi educativi e nella ricerca**, i diversi Istituti impegnati, la cui presenza a livello nazionale e internazionale si è ulteriormente consolidata, hanno conseguito risultati scientifici di rilievo: oltre all'adesione a reti di eccellenza europee, sono stati realizzati e in alcuni casi coordinati numerosi progetti con finanziamenti nazionali ed europei. Attraverso le risorse ottenute tramite questi progetti, sono stati poi implementati nuovi strumenti per l'innovazione educativa (innovativi prototipi di corsi on-line e per la formazione degli insegnanti, strumenti computazionali per la progettazione pedagogica, ecc.); nuovi ambienti computazionali per l'educazione; nuovi metodi per l'apprendimento basati su tecnologie avanzate (laboratori interattivi, strumenti per progettare attività educative basate su device mobili, modelli, metodologie e test standardizzati basati sull'uso di giochi di pensiero digitali per la valutazione di competenze di ragionamento in bambini della scuola primaria); modelli per l'apprendimento collaborativo in rete basati sul co-writing e le risorse del Web 2.0; indici di valutazione della qualità dell'esperienza educativa nei servizi per la prima infanzia. Gli Istituti coinvolti hanno inoltre realizzato seminari partecipativi, conferenze, gruppi di lavoro, osservatori scientifici, portali e banche dati. Tutti questi risultati hanno trovato documentazione, conferma scientifica e visibilità nelle numerose pubblicazioni realizzate su riviste, libri e atti di convegno nazionali e internazionali. Inoltre i ricercatori coinvolti nel progetto hanno partecipato ad attività di docenza universitaria, seminari nelle scuole, formazione degli insegnanti, conferenze, dibattiti e a varie manifestazioni volte alla divulgazione scientifica.

L'ISEM e l'ISSM, i due Istituti maggiormente impegnati nelle ricerche in tema di **identità mediterranea ed europea**, nel 2008 hanno ottenuto risultati molto positivi: oltre alle attività di ricerca, valorizzazione, trasferimento tecnologico e formazione relative a temi quali mobilità, migrazioni e relazioni interculturali, hanno partecipato e organizzato numerose occasioni di incontro scientifico (Giornate di studio, seminari ecc.) e pubblicato prodotti scientifici di altissima qualità.

Relativamente al CERIS, nel corso del 2008 si è consolidata una situazione finanziaria caratterizzata da una dotazione ordinaria interamente assorbita dalle spese di gestione corrente; di conseguenza tutta l'attività di ricerca è stata realizzata su Commesse esterne o comunque finanziata con fondi esterni ad eccezione di due ricerche a tema libero e due progetti giovani. Poiché le commesse esterne erano per la maggior parte di entità modesta e di breve durata, questa dipendenza ha posto problemi rilevanti di gestione scientifica quali l'impossibilità di programmare adeguatamente l'attività, la frantumazione delle linee di ricerca e il ricorso sistematico a risorse umane non strutturate; sul piano amministrativo si è registrato poi un aggravio di lavoro per la necessità di partecipare a bandi di amministrazioni europee, nazionali e regionali in presenza di una normativa CNR non adeguata al contesto dinamico in cui è costretto ad operare l'Istituto. Questi

vincoli sono stati superati grazie all'impegno di tutto il personale e al momento non hanno influito sulla produzione scientifica che appare in linea con i risultati del 2007 sia sotto il profilo quantitativo che qualitativo; si deve anzi rilevare nel corso del 2008 una forte impennata del numero dei volumi pubblicati come risultato finale di progetti di ricerca. Per quanto riguarda l'IRAT, il 2008 ha registrato alcune significative novità: la focalizzazione della missione dell'Istituto sui supply network e sui sistemi territoriali nei quali si genera valore; l'acquisizione di commesse che hanno contribuito ad incrementare le fonti finanziarie esterne e indotto alcuni ricercatori ad acquisire nuove competenze, ampliando il network regionale e internazionale; la significativa crescita del personale di ricerca dell'Istituto; un nuovo orientamento dei ricercatori dell'Istituto nello scegliere riviste ISI per proporre la pubblicazione dei risultati delle proprie ricerche.

Consistenti finanziamenti dell'Unione Europea sono stati destinati anche a progetti dedicati alla **modernizzazione delle pubbliche amministrazioni mediante strumenti tecnologici**. L'ITTIG in particolare ha beneficiato di tali finanziamenti per implementare attività di supporto scientifico e applicativo nei confronti dell'attività legislativa e dell'attività di semplificazione amministrativa cui Ministeri, Regioni, amministrazioni locali sono impegnati in questi anni. L'attività scientifica dell'Istituto si è rivolta anche alla produzione e diffusione di banche dati giuridiche generali e specialistiche e all'attività editoriale, a partire dalla rivista "Informatica e diritto" per arrivare alla più recente collana *Studi e Ricerche*, e alla collana specialistica *Indici lessicali del diritto*. Sempre nell'ambito dello studio dei sistemi giudiziari, in questi anni l'IRSIG si è affermato come uno dei punti di riferimento internazionali godendo, in Europa, di un "vantaggio competitivo": è infatti considerato uno dei principali promotori di questi studi, gode di un'ottima reputazione scientifica e dispone di relazioni consolidate con centri di ricerca, studiosi, practitioners e organismi internazionali con i quali conduce ricerche comparate. Visiting professors provenienti dall'Europa, dagli Stati Uniti, dall'America Latina e dall'Australia si alternano inoltre con frequenza crescente.

Nel settore di ricerca su **forme e strumenti della cooperazione internazionale**, nel corso del 2008 sono da segnalare la messa in rete della banca dati on-line *La prassi italiana di diritto internazionale*, la conclusione della ricerca relativa alla protezione giuridica delle biotecnologie seguita da pubblicazione, l'organizzazione di convegni relativi ad aspetti specifici della prassi e la collaborazione con l'Asser Institute. Tali risultati confermano che l'ISGI possiede uno spettro ampio e articolato di competenze multidisciplinari e una capacità d'attrazione per la formazione di gruppi di ricerca in collaborazione con l'Università e altri soggetti istituzionali. Nel settore dei diritti umani, l'Istituto ha avviato e concluso la ricerca, commissionata dal Ministero del Lavoro, della Salute e delle Politiche sociali, sull'attuazione nell'ordinamento italiano della Convenzione delle Nazioni Unite del 2007 sui diritti delle persone con disabilità, con l'elaborazione di tre rapporti, la predisposizione di un Commentario alla Convenzione e la realizzazione di una banca dati sulla normativa nazionale e regionale in materia di disabilità. È proseguita inoltre la collaborazione con l'Università La Sapienza per lo svolgimento del Master di II Livello sulla Tutela internazionale dei diritti umani e con l'Istituto dell'Enciclopedia Treccani. Di particolare rilievo poi i risultati delle attività di ricerca collegate al diritto delle attività spaziali, il supporto offerto, in questo ambito, all'organizzazione delle attività di formazione del Centro europeo sul diritto dello spazio (ECSL) presso l'ESA di Parigi e l'istituzione del Master in Istituzioni e Politiche Spaziali, in collaborazione con la SIOI. È proseguito inoltre lo studio sulle attività delle organizzazioni non governative, in particolare nel settore dei diritti umani e dello sviluppo; riguardo la ricerca su **Formazione dei**

sottosistemi del sistema giuridico romanistico si segnala la realizzazione di corsi di alta formazione, tavole rotonde e seminari sul diritto latino-americano nonché la messa on-line di informazioni giuridiche rilevanti. Sono stati consolidati i rapporti di collaborazione con istituzioni e università straniere in materia di unificazione del diritto in America Latina e di diritto romano comune, mentre la ricerca **Formazione del diritto cinese nel sistema giuridico romanistico** ha consolidato risultati in materia di codificazione del diritto civile in Cina, attraverso lo svolgimento di corsi post-laurea di formazione sul diritto romano destinati a giuristi cinesi, la realizzazione di traduzioni di leggi cinesi e di fonti latine del diritto romano e l'organizzazione di convegni, di cui sono stati pubblicati gli atti.

Per il Progetto “**Pluralità di patrie e di appartenenze. Nuovi conflitti**” sono da segnalare le numerose relazioni presentate dai singoli ricercatori a convegni e seminari, l'organizzazione di conferenze, eventi e workshop e numerosissime pubblicazioni. Nell'ambito delle tematiche relative al welfare locale sono stati pubblicati i risultati di una indagine empirica condotta sul Piano di Zona Salerno 7. Si segnalano inoltre gli accordi stipulati con la Regione Lazio, il Dipartimento Pari Opportunità, l'European Science Foundation, un progetto Erasmus multilaterale e l'avvio delle attività nell'ambito del Progetto europeo *Demographic and Migratory Flows Affecting European Regions and Cities* del programma ESPON 2013; si segnala la collaborazione dell'IRSIG con l'Università di Bologna e gli accordi con i visiting professors provenienti dall'Europa, dagli Stati Uniti, dall'America Latina e dall'Australia. Sono poi continuate le attività di formazione nell'ambito del master su Diritto ambientale, norme, istituzioni e tecniche per l'attuazione, di cui è stata avviata la terza edizione.

Infine, nell'ambito della commessa **Dimensioni psicologiche delle relazioni e delle istituzioni sociali**, le ricerche di Psicologia svolte nel 2008 sulle discriminazioni di genere negli ambienti accademici italiani, sull'amore attraverso Internet, sulla qualità delle relazioni genitori-figli e sugli atteggiamenti dei bambini e adolescenti nei confronti della multiculturalità hanno mostrato risultati interessanti in parte già divulgati attraverso convegni e pubblicazioni da parte dei diversi istituti impegnati nel Progetto (ISTC, ITTIG, ISPF, ISEM, ISTC. Riguardo alla commessa “**Idea giuridica di Roma e diffusione del diritto romano (informazione e formazione anche attraverso strumenti informatici)**” sono da segnalare i seguenti risultati: integrazione dell'archivio elettronico per l'interpretazione delle fonti giuridiche romane F-iuris: parzialmente realizzata; pubblicazione di testi: parzialmente realizzata; elaborazione del questionario da diffondere presso le cattedre di Diritto romano, Storia del diritto e discipline similari presenti nelle università dei Paesi francofoni. Le attività citate sono state tuttavia fortemente ridotte a causa dell'insufficienza delle risorse assegnate alla commessa: per questo motivo sono state in parte modificate, anche in considerazione del fatto che parte di esse sono eseguite dall'Unità di Ricerca “Giorgio La Pira”, istituita dal Dipartimento Identità Culturale del CNR con convenzione stipulata con l'Università di Roma “La Sapienza”.

Dipartimento Patrimonio Culturale

Risultati Conseguiti

Si riportano i principali risultati conseguiti dai gruppi di ricerca del Dipartimento.

Per il progetto *Il territorio e gli insediamenti in Europa e nel Mediterraneo*, in merito all'analisi degli scostamenti dai risultati attesi, segnaliamo la nascita di due nuovi moduli uno legato alla Commessa "Integrazione di tecniche avanzate di rilevamento, metodologie geofisiche, GIS e modelli numerici per la conoscenza dei siti archeologici e la caratterizzazione dei manufatti storici" dal titolo "Tecniche archeomagnetiche per la caratterizzazione dei siti ed oggetti archeologici" di cui è responsabile Claudia Principe dell'IGG di Pisa e l'altra legata alla Commessa "Metodologie innovative per la conoscenza dei paesaggi antichi" dal titolo "Tecniche integrate di Osservazioni della Terra per la ricerca archeologica e paleoambientale" di cui è responsabile Rosa Lasaponara dell'IMAA di Potenza.

Per il progetto *Il manufatto come testimonianza storica e materiale del patrimonio culturale*, fondamentale è il contributo portato dalle ricerche sviluppate all'interno del Progetto all'accrescimento delle conoscenze e dunque la loro capacità di offrire materia prima ed elaborare dati di base, che sono indispensabili per consentire l'applicazione di progetti di catalogazione, conservazione, fruizione e valorizzazione, nei quali sembra spesso esaurirsi l'approccio italiano ai beni culturali.

Per il progetto *Diagnosi, intervento e conservazione del Patrimonio Culturale* rilevante e qualificata la partecipazione a progetti nazionali ed internazionali (in primis quelli finanziati nell'ambito del settimo Programma Quadro della Comunità Europea).

Per il progetto *Elementi di criticità e da superare nel triennio 2009-2011*, le criticità che possono inficiare il raggiungimento dei progetti possono essere così riassunti: progressivo invecchiamento delle grandi apparecchiature industriali per mantenere ed irrobustire i livelli di eccellenza raggiunti; difficoltà da parte delle aziende (specie MPI) a partecipare a bandi locali (specie regionali), nazionali o internazionali alla luce delle difficoltà economiche che si protrarranno almeno per tutto il 2009; carenza di personale causato da pensionamenti e/o dimissioni volontarie; carenza di brevetti dovuta a normative disincentivanti, che stanno per essere superate con nuove iniziative di ente, e a vincoli di segretezza firmati con le aziende per ottenere finanziamenti; mancanza di una progettualità nazionale (ma anche internazionale) che permetta di proporre, testare, validare e sviluppare con una adeguata tempistica, prodotti, materiali, metodologie, tecnologie e protocolli di diagnostica, intervento, monitoraggio e manutenzione non dettati da urgenze particolari (problemi di cantiere, restauri, crolli, inondazioni, emergenze varie ecc.) ma sviluppate attraverso una sperimentazione inter- e multidisciplinare in grado di esprimere nuove linee nel settore del restauro; inadeguata capacità di trasmettere e di far accettare all'esterno (in primis agli organi di tutela) le innovazioni messe a punto.

In merito al progetto *Elementi di forza da intensificare nel triennio 2009-2011*, gli elementi qualificanti sono rappresentati da: eccellente livello scientifico, supportato da numerose e

qualificate pubblicazioni, capitoli di libri, monografie, ecc. notevoli capacità di autofinanziamento; inter- e multi-disciplinarietà dei gruppi (commesse), e delle ricerche condotte; notevoli interscambi scientifici con gruppi interni ed esterne al dipartimento e all'Ente; soddisfacente rapporto di collaborazione internazionale; ragguardevole lavoro di formazione di giovani ricercatori.

In merito alla *Formazione e creazione del bisogno di Patrimonio Culturale* i risultati di maggior rilievo sono stati il Museo Virtuale della Via Flaminia Antica (fondi ARCUS), l'apertura della nuova sala del Museo Nazionale Romano (Terme di Diocleziano) dedicata al Museo Virtuale della Via Flaminia Antica. Integrated Technologies of robotics and virtual environment in archaeology (fondi FIRB) in collaborazione con l'Università e la Scuola Sant'Anna di Pisa; ArcheoVirtual: organizzazione della mostra ArcheoVirtual all'interno della Borsa Mediterranea del Turismo Archeologico (Fondi Provincia di Salerno); OSG4WEB: Sviluppo Software open source OSG4WEB per la navigazione ed interazione di paesaggi antichi su Internet, in collaborazione con CINECA; Museo Virtuale della dinastia West Han: Progetto quadriennale "Museo Virtuale della dinastia West Han" in collaborazione con l'Università della California-Merced e con l'Università di Jaotong (Fondi USA); • Iraq Virtual Museum: Partecipazione allo sviluppo del progetto CNR "Museo di Baghdad" (Fondi CNR/MAE);

Le attività programmate sono: implementazione di ambienti VR in multiutenza, dedicati ai Beni Culturali; Sviluppo di algoritmi di vita artificiale per le simulazioni di comportamenti sociali all'interno dell'ecosistema virtuale; Creazione di applicazioni per la comunicazione e l'apprendimento; Sperimentazione e implementazione di guide multimediali e virtuali su tecnologie portatili dotate o meno di GPS.

Per *Fruizione e valorizzazione del patrimonio culturale* un obiettivo del progetto è stato quello di coordinare le attività di Fruizione e Valorizzazione presenti nell'Ente e nel Dipartimento in particolare attraverso la confluenza di iniziative simili per la predisposizione di proposte progettuali comuni su fondi terzi al fine di stabilire collegamenti operativi con Commesse facenti capo ad altri Progetti ma affini come tematiche e interessi scientifici. Un ulteriore risultato positivo è stato il completamento della prima fase delle procedure di stabilizzazione, che ha portato ad un rafforzamento numerico del personale di una commessa.

In merito a *Paesaggio Culturale* sono state attivate due Commesse: Una riguarda uno studio geologico sul paesaggio e gli insediamenti della Val d'Agri a cura dell'IBAM in collaborazione con la Regione Basilicata e l'Autorità di Bacino; Una seconda Commessa è invece stata attivata sul rapporto tra Campania e Sardegna per elaborare uno studio tra la Terra di Lavoro e il territorio della Sardegna Orientale.

3.2 Formazione di giovani ricercatori

Nel 2008, l'Ente si è fatto promotore di numerose attività di formazione per giovani studenti e ricercatori italiani e stranieri.

In tal modo al CNR si realizza, anche in forme diverse da quelle tipiche dell'Università, una forte sinergia tra attività di ricerca e attività formativa, che si concretizza anche attraverso apporti del CNR alle attività universitarie: sono circa 1.500 i corsi universitari che vedono, impegnati come docenti, ricercatori e tecnologi dell'Ente.

Nella tabella seguente è riportato un quadro riassuntivo dell'insieme delle risorse umane che a vario titolo partecipano alle attività di ricerca dell'Ente.

<i>Tipologia</i>	<i>Media/Superiore</i>	<i>Laurea</i>	<i>Specializzazione post-universitaria</i>	<i>Totale</i>
Assegnista	5	1.151	349	1.505
Borsista	8	247	56	311
Co.co.co.	32	63	7	102
Co.co.pro.	5	31	5	41
Contrattista	21	51	2	74
Collaboratore prof.	109	528	117	754
Collaboratore scientifico	2	54	32	88
Coll. Occas. e/o a titolo gratuito	7	7	12	26
Associato	11	1.304	344	1.659
Dottorando		683	27	710
Specializzando			5	5
Incaricato di ricerca	5	282	105	392
Professore visitatore		68	74	142
Stagista	33	30		63
Tirocinante		23	20	43
Totale	238	4.522	1.155	5.915

3.3 Rapporti internazionali

Il CNR aderisce alla European Science Foundation (ESF) e partecipa ai programmi Eurocores (*European Cooperative Research Programmes*), che prevedono, attraverso un bando per la raccolta di proposte di ricerca multilaterali ed una successiva valutazione a livello internazionale, la selezione dei migliori progetti, che gli enti nazionali che vi hanno aderito finanziano per una durata di tre anni.

Il CNR ha aderito a sei dei sette programmi Eurocores proposti dalla ESF alla luce dell'interesse che ha sempre manifestato per tali innovativi strumenti d'intervento. In particolare, così come riportato in tabella, l'Ente ha previsto in via preliminare uno stanziamento annuale massimo di oltre

466 mila euro per i finanziamenti da attribuire a un massimo di 14 Individual Projects (IP) che risultino vincitori delle selezioni per ciascun Programma Eurocores; è stato previsto, inoltre, uno stanziamento preliminare annuale massimo di oltre 127 mila euro a copertura dell'onere relativo alle spese di gestione.

<i>Eurocores</i>	<i>Impegni finanziari CNR annuali</i>			<i>Impegni finanziari CNR triennali</i>	
	n. IP finanziabili	Impegno preliminare annuale	Costi gestione ESF annuale	Impegno preliminare triennale	Costi gestione ESF triennale
EuroGRAPHENE	3	27,3	27,3	300	81,9
EuroEEFG	3	9,1	27,3	300	81,9
EuroCOOLS	1	18,2	9,1	100	27,3
EuroCORECODE	2	66,7	18,2	200	54,6
EuroSYNBIO	2	66,7	18,2	200	54,6
EuroBioSAS	3	100	27,3	300	81,9
Totale IP/impegno preliminare max	14	467	127,4	1.400	38,2

Fonte: Delibera CdA n. 300/2008 del 26/11/2008. Valori in migliaia di euro.

Si riporta il quadro d'insieme dei progetti che il CNR ha deciso di finanziare nell'ambito del Programma Eurocores:

<i>Progetto</i>	<i>Finanziamento proposto</i>
EuroQUASAR - IQS	111,0
EuroQUASAR - QuDeGPM	162,6
Topo Europe - Topo-4D	110,0
Topo Europe - VAMP	111,0
Topo Europe - Thermo-Europe	62,1
FANAS - AFRI	100,0
FANAS - EBioAdI	100,0
FANAS - NOMCIS	100,0
TOTALE	856,7

Fonte: Delibere CdA n. 140/2008 del 25/06/2008, n. 170/2008 e n. 171/2008 del 09/07/2008.

Valori in migliaia di euro.

Nell'anno 2008 sono stati, inoltre, nominati i rappresentanti italiani mancanti nelle commissioni scientifiche della ESF. In dettaglio, tali rappresentanti seguono le attività dei seguenti organi: Standing Committee for Life, Earth and Environment - LESC, Standing Committee for Humanities - SHC, Standing Committees for Physics Engineering (PESC), Standing Committees for Social Science (SCSS) e lo Science Advisory Board.

3.4 Trasferimento Tecnologico e Innovazione

Potenziamento e coordinamento delle attività di Trasferimento Tecnologico sono tra le linee programmatiche dell'Ente. In questo ambito si ricorda l'acquisizione da parte del CNR di quote per il 90% del capitale sociale di Rete Ventures, società di scouting e consulenza, per la quale è stato avviato un piano di rilancio attraverso la ricapitalizzazione e la rideterminazione dell'assetto organizzativo e statutario. La missione affidata a Rete Ventures è quella di supporto alla rete scientifica per il trasferimento tecnologico dei risultati della ricerca, l'individuazione di partner industriali e per attività di business planning, negoziazione di contratti e licencing. Nel corso del 2009 il Consiglio di amministrazione ha valutato positivamente le linee strategiche di sviluppo predisposte dalla Società. Rete Ventures partecipa per il 36% delle quote in Quantica S.G.R, società di gestione del risparmio nata dalla ricerca italiana, che si propone di dare un primo supporto economico a idee innovative che si rivolgono al mercato (Seed Capital) e di investire in innovazione tecnologica per la creazione di impresa (Ventures Capital).

Una delle forme di trasferimento tecnologico è la creazione di società high tech che sfruttano commercialmente i risultati della ricerca, le cosiddette società spin-off.

Attraverso propri ricercatori, il CNR partecipa a 40 società spin-off, in diversi settori tecnologici. In particolare, nell'ultimo anno sono state costituite i seguenti spin-off: GLURES S.r.l, LIPINUTRAGEN S.r.l., RED S.r.l., ELAB Scientific S.r.l., HYIUCEM S.r.l., Minerva S.r.l. e SAFE WHEAT.

Con delibera del CdA n. 188/2008 del 30/07/2008 è stato emanato il nuovo disciplinare per la partecipazione del personale CNR alle società di spin-off, redatto alla luce del nuovo quadro normativo e nell'ambito di un disegno strategico di semplificazione e creazione di un ambiente favorevole alla nascita di nuove società basate su risultati della ricerca, nonché in recepimento delle raccomandazioni provenienti dalla Commissione Europea.

3.5 Sviluppo risorse umane

Si riportano di seguito gli interventi in materia di personale effettuati nell'anno 2008 e previsti dalla normativa vigente.

1. Adempimenti Legge n. 296/2006 art. 1 commi 519, 520, 643 e 644 - Legge n. 244/2007 art. 3 commi 90 e 94 - DPCM 16 novembre 2007 - DPR 29 dicembre 2007. Assunzione e Stabilizzazione personale precario.

Con riferimento alla normativa introdotta ai fini delle assunzioni/stabilizzazioni del personale precario, si è ritenuto preliminarmente necessario rimodulare il piano di assunzioni, stabilizzazioni e progressioni di carriera su un arco temporale di cinque anni, anziché tre, al fine di assicurare, oltre alla programmazione triennale del fabbisogno di personale prevista dalla legge di riordino, anche un traguardo di più lungo respiro tale da consentire l'inserimento dei giovani nei laboratori di ricerca dell'Ente.

In relazione a quanto sopra con la *deliberazione n. 4 adottata dal CdA in data 23 e 29 gennaio 2008*, è stato approvato il Piano quinquennale di assunzioni, progressioni di carriera e stabilizzazioni anche tenuto conto della necessità di proseguire secondo le scelte esposte nel documento "Lo sviluppo delle risorse umane impegnate al CNR" in termini di obiettivi di sviluppo

e linee guida per la realizzazione di un insieme organico di interventi di inserimento dei giovani e di valorizzazione del personale già operante nell'Ente.

Si riportano di seguito i dati relativi alle assunzioni/stabilizzazioni effettuate nell'anno 2008:

- a. n. 244 assunzioni/stabilizzazioni ex legge n. 296/06, commi 519 e 520, di cui n.121 relative a personale *R&T* e n. 123 a personale dei livelli IV-VIII;
- b. n. 157 assunzioni a seguito di concorso pubblico, di cui 125 relative a personale *R&T* e n. 32 a personale dei livelli IV-VIII;
- c. n. 24 assunzioni relative al Tenure track ex art. 8 Reg. Pers. INFM, di cui 11 relative a personale *R&T* e n. 13 a personale dei livelli IV-VIII;
- d. n. 16 assunzioni relative alla Mobilità esterna ex art. 30 D.L.gs.165/01, di cui 4 relative a personale *R&T* e n. 12 a personale dei livelli IV-VIII;
- e. n. 25 assunzioni relative al personale delle categorie protette;
- f. n. 9 assunzioni a seguito di concorso pubblico di personale i cui vincitori già in servizio presso l'Ente, di cui n. 6 relative a personale *R&T* e n. 3 a personale dei livelli IV-VIII;

Sono stati altresì trasmessi alla Funzione Pubblica, al MEF e al MIUR i prospetti relativi a:

- ✓ unità di personale cessato negli anni 2006, 2007 e 2008 (provvisorio) e 2009 (presunto);
- ✓ cessazioni intervenute nel 2007;
- ✓ entrate correnti e spese di personale anno 2007 (desunti dal bilancio consuntivo dello stesso anno);
- ✓ Programmazione quinquennale (2008-2012) per assunzioni, progressioni di carriera e stabilizzazioni.

Al riguardo si fa presente che il DPCM del 30 gennaio 2009, sottoscritto da Funzione Pubblica e MEF, ha autorizzato l'Ente ad effettuare le assunzioni richieste per l'anno 2008 con oneri a valere sulle risorse delle cessazioni intervenute nel 2007. Tali assunzioni si riferiscono a:

- n. 9 unità di personale in mobilità provenienti da Enti non soggetti al regime autorizzatorio (Università e Scuole) preventivamente sottoposte all'approvazione del CdA;
- n. 367 unità di personale coinvolto nelle procedure della stabilizzazione, di cui n.240 ricercatori e n. 127 tecnici/amministrativi.

2. Adempimenti ex Legge n. 244/2007 art. 2 comma 633 - art.3 commi 54,76 e 80.

In attuazione degli adempimenti previsti dalla Legge n. 244 del 24 dicembre 2007 (Finanziaria 2008), in particolare dell'art. 2 comma 633 che espressamente ha disposto la decadenza, alla scadenza del rispettivo incarico, dei vertici degli Uffici di Diretta Collaborazione anche degli enti di ricerca, con la *Deliberazione n. 173/2008 adottata dal CdA nella seduta del 9 luglio 2008* sono state assunte le necessarie decisioni conseguenti alla decadenza degli Uffici di Diretta Collaborazione. L'efficacia delle disposizioni previste nella citata deliberazione n.173/2008 è stata stabilita con la *Deliberazione n. 202/2008 adottata dal CdA nella seduta del 30 luglio 2008*.

Con riferimento inoltre alle disposizioni di cui all'art. 3, della stessa finanziaria per il 2008, e precisamente quelle relative al comma 54, in merito alla obbligatorietà della Pubblicazione degli incarichi, al comma 76, in merito alla introduzione della "particolare e comprovata specializzazione universitaria" degli esperti cui affidare incarichi di collaborazione e al comma 80 relativamente ai nuovi limiti di spesa per incarichi di collaborazione, si è quindi proceduto alle modifiche del "Disciplinare per il conferimento di incarichi di collaborazione" approvate con la *deliberazione n. 29/2008 adottata dal CdA nella seduta del 6 febbraio 2008*.

3. *Adempimenti Decreto Legge 25 giugno 2008 n. 112, convertito con modificazioni nella legge 6 agosto 2008 n. 133.*

In relazione al disposto di cui all'art. 46 comma 1 del D.L. n. 112/08, volto alla riduzione delle collaborazioni e consulenze nella Pubblica Amministrazione, con la *deliberazione n. 198/2008 adottata dal CdA nella seduta del 30 luglio 2008*, sono state approvate le necessarie modifiche al "Disciplinare per il conferimento di incarichi di collaborazione" ed al "Disciplinare concernente la stipulazione di contratti d'opera per specifiche prestazioni previste da programmi di ricerca (art.51 comma 6 L.449/97) con oneri a carico di finanziamenti esterni.

Riguardo inoltre agli adempimenti previsti dall'art.74 del suddetto decreto legge, in merito alla riduzione degli assetti organizzativi anche degli Enti di Ricerca, si è proceduto con la *deliberazione n. 214/2008 adottata dal CdA nella seduta del 15 ottobre 2008* alla riduzione, da 36 a 30, degli assetti organizzativi dell'Amministrazione Centrale.

Infine con la *deliberazione n. 215/2008 adottata dal CdA nella seduta del 15 ottobre 2008*, è stata approvata la rideterminazione della dotazione organica dell'Ente.

Si riporta il quadro complessivo delle unità di personale che operano al CNR.

<i>Tipologia contratto</i>	<i>Uomini</i>	<i>%</i>	<i>Donne</i>	<i>%</i>	<i>Totale</i>	<i>%</i>
Ricercatore a Tempo Indeterminato	2.000	47,51	1.364	41,66	3.364	44,95
Ricercatore a Tempo Determinato	283	6,72	261	7,97	544	7,27
<i>Totale Ricercatori</i>	2.283	54,23	1.625	49,63	3.908	52,22
Tecnologo a Tempo Indeterminato	207	4,92	178	5,44	385	5,14
Tecnologo a Tempo Determinato	61	1,45	68	2,08	129	1,72
<i>Totale Tecnologi</i>	268	6,37	246	7,52	514	6,86
Tecnico a Tempo Indeterminato	1.333	31,66	585	17,87	1.918	25,63
Tecnico a Tempo Determinato	112	2,66	90	2,75	202	2,7
<i>Totale Tecnici</i>	1.445	34,32	675	20,62	2.120	28,33
Amministrativo a Tempo Indeterminato	202	4,79	669	20,43	871	11,64
Amministrativo a Tempo Determinato	12	0,29	59	1,8	71	0,95
<i>Totale Amministrativi</i>	214	5,08	728	22,23	942	12,59
<i>Totale personale</i>	4.210	100	3.274	100	7.484	100

Ripartizione del personale del CNR per attività e genere

4. Altre iniziative in materia di personale

- In merito al sistema di classificazione delle competenze disciplinari al CNR, i ricercatori e tecnologi dell'Ente sono stati chiamati ad effettuare, attraverso un'apposita procedura informatica, la scelta dell'area e dell'ambito disciplinari e del settore tecnologico di appartenenza, con la possibilità di avanzare proposte di modifica alla classificazione vigente. All'inizio del 2008, tali proposte sono state vagliate dai Dipartimenti competenti ed integrate con suggerimenti al fine di omogeneizzare i contributi pervenuti. In seguito, il CNR, a seguito del parere del Consiglio Scientifico Generale sul sistema di classificazione delle aree scientifiche, ha ritenuto opportuno, come forma di valorizzazione del personale, di assicurare la piena autonomia ai ricercatori e tecnologi nell'individuazione dinamica delle competenze di proprio interesse attraverso l'aggiornamento annuale di tale indicazione e di approvare, quindi, la nuova classificazione delle aree scientifiche, declinate in macroaree, aree disciplinari e ambiti disciplinari confermando, inoltre, i 4 settori tecnologici già esistenti.
- In merito alle selezioni per le progressioni di carriera riservate al personale dipendente, ricercatore e tecnologo, finalizzate all'accertamento del merito scientifico e/o tecnologico, il CNR ha costituito un gruppo di studio per la formulazione di una proposta per la definizione di modalità generali di formulazione dei bandi che dovranno essere emanati ai sensi dell'Art.15, comma 5 e 6 del CCNL del 07 aprile 2006 nonché per l'individuazione e omogeneizzazione dei criteri di valutazione dei titoli dei candidati, cui dovranno poi attenersi le commissioni esaminatrici.
- È stato costituito il Comitato paritetico sul fenomeno del mobbing, ai sensi dell'art.24, punto 5, del CCNL del 7 aprile 2006, riconoscendo la necessità di contrastare l'evenienza di tali comportamenti favorendo l'affermazione di una cultura organizzativa che comporti una maggiore consapevolezza della gravità del fenomeno e delle sue conseguenze individuali e sociali.
- In merito al trattamento economico di missione e dei rimborsi spese, nel corso del 2008 è stato effettuato un riordino di tutte le disposizioni in materia ed è stato aggiornato il manuale operativo su "Le spese di trasferta: Criteri e modalità di corresponsione del trattamento di missione e dei rimborsi spese". Scopo di tale aggiornamento è di fornire al personale amministrativo del CNR direttive uniformi ed aggiornate.
- Al fine di unificare e rendere più fruibile l'utilizzo dei servizi erogati per via telematica, nel corso del 2008 è stato avviato un sistema informativo, SIPER, che consente, con le stesse credenziali, di accedere ad alcuni servizi applicativi in funzione del proprio profilo. L'acquisizione di questa facoltà da parte di tutti i dipendenti consentirà di semplificare i procedimenti amministrativi, al fine di renderli più efficienti e favorire l'interazione con le diverse strutture dell'Amministrazione Centrale.

3.6 Partecipazioni del CNR

Ai sensi dell'articolo 50 del Regolamento di organizzazione e funzionamento, il CNR partecipa a consorzi, società ed ad altri organismi pubblici e privati (associazioni, fondazioni, GEIE, distretti tecnologici, spin-off, etc.), con obblighi e responsabilità pro-quota. La partecipazione dell'Ente a tali iniziative è finalizzata:

- ✓ a promuovere e sviluppare complessi progetti di ricerca scientifico-tecnologica su specifiche tematiche che necessitano l'integrazione di diverse competenze, incluse quelle di natura imprenditoriale;
- ✓ a valorizzare i risultati della ricerca mediante lo sviluppo di forme organizzate di collaborazione pubblico-privato tese a favorire l'incontro tra domanda ed offerta di innovazione, con lo scopo di ridurre i tempi tra la fase sperimentale e quella di industrializzazione dei risultati raggiunti;
- ✓ a condividere con imprese ed altri Enti pubblici o privati risorse economiche, organizzative, strumentali e tecnologiche e il rischio per l'espletamento di una determinata attività.

Potenziali ricadute di tali partecipazioni sono l'avanzamento del know-how scientifico-tecnologico dei soggetti coinvolti, una maggiore integrazione del CNR nel territorio, un accresciuto ruolo del CNR nella diffusione dell'innovazione nelle imprese.

Nel corso del 2008 è stata attivata la partecipazione del CNR alle seguenti strutture consortili:

- Consorzio Italtotec, Milano
- Consorzio di ricerca per l'Innovazione Tecnologica, Sicilia Trasposti Navali, Commerciali e da Diporto srl, Messina
- Consorzio Interdisciplinare di Studi Biomolecolari ed Applicazioni Industriali (CISI) srl, Milano
- Distretto Tecnologico Sicilia Micro e Nano Sistemi srl, Catania
- Consorzio di Ricerca per l'Innovazione Tecnologica, Sicilia Agro Bio e Pesca Ecocompatibile srl, Palermo
- MeDEA – QUALIMED srl, Avellino
- CCT APRAS srl, Cagliari

Viceversa, è avvenuto il recesso del CNR dalla partecipazione al consorzio Almaviva.

Il mantenimento delle partecipazioni, l'attivazione delle nuove e il recesso devono essere definiti previa verifica dell'esistenza dei presupposti previsti dall'art. 3, comma 27 della Legge 24 Dicembre 2007 n. 244 (Legge Finanziaria 2008) che dispone le amministrazioni di cui all'articolo 1, comma 2, del decreto legislativo 30 marzo 2001, n. 165, non possono costituire società aventi per oggetto attività di produzione di beni e di servizi non strettamente necessarie per il perseguimento delle proprie finalità istituzionali, né assumere o mantenere direttamente o indirettamente partecipazioni, anche di minoranza, in tali società. Il CNR ha iniziato nel 2008 e porterà a termine nel 2009 un'azione di monitoraggio delle iniziative esistenti per la valutazione della loro congruità con la normativa vigente.

Si riporta di seguito l'elenco delle partecipazioni del CNR.

XVI LEGISLATURA - DISEGNI DI LEGGE E RELAZIONI - DOCUMENTI

Posizione	Regione Giuridica	Dipartimento	Regione Sociale	Data Costituzione e/o Adesione CNR	Capitale sociale (Fondo Consortile/ Fondo Associativo/ etc.) 2008	Patrimonio netto 2008	Quota CNR valore percentuale	Quota nominale	Rivalutazione quota CNR in relazione all'ultimo bilancio approvato	Risultato gestione 2005	Risultato gestione 2006	Risultato gestione 2007	Risultato gestione 2008
150.11.00	Consorzio	ICT	CONSORZIO PER LA COSTITUZIONE DI "MILANO RICERCHE", CENTRO PER L'INNOVAZIONE IN CITTA' - STUDI - MILANO	01-lug-02	186.431,00	410.499,00	8,30%	15.474	34.071,42	27.365	9.449	6.437	68.614
150.12.00	Consorzio	MATERIALI E DISPOSITIVI	CONSORZIO ROMA RICERCHE - ROMA	05-apr-01	185.924,46	186.999,00	16,66%	30.975	31.087,39	-15.883	-25.677	-16.615	-1.735
150.13.00	Società Consortile	MATERIALI E DISPOSITIVI	PASTIS - CENTRO NAZIONALE PER LA RICERCA E LO SVILUPPO DEI MATERIALI - "ANGELO RIZZO" SOCIETA' CONSORTILE PER AZIONI - BRINDISI - IN LIQUIDAZIONE	09-giu-87	2.065.000,00	-7.548.391,00	8,53%	176.145	-643.877,75	-585.982	-578.653	-584.393	+19.178
150.14.00	Consorzio	MATERIALI E DISPOSITIVI	CONSORZIO C.E.O. - CENTRO DI ECCELLENZA OPTRONICA - FIRENZE - IN LIQUIDAZIONE (quota iniziale 25% + 25% acquisto dall'INOA + 16,66% acquisto in seguito a redistribuzione della quota dell'Università di Firenze) - IN LIQUIDAZIONE	09-lug-87	154.937,27	-58.543,00	66,66%	103.281	-39.024,76	-9.778	-63.866	-17.036	-8.457
150.15.00	Società Consortile	PROGETTAZIONE MOLECOLARE	C.A.M.P.E.C. SOCIETA' CONSORTILE A RESPONSABILITA' LIMITATA - PORTICI (NAPOLI) - IN LIQUIDAZIONE	29-lug-87	390.000,00	-60.897,00	25,40%	99.060	-15.467,84	36.383	4.452	6.386	-498.321
150.16.00	Consorzio	SISTEMI DI PRODUZIONE	CONSORZIO CATANIA RICERCHE - CATANIA	08-ott-01	92.952,00	697.636,00	16,67%	15.497	116.295,92	53.373	-8.326	-19.295	-21.948
150.17.00	Società Consortile	ICT	CONSORZIO PISA RICERCHE SOCIETA' CONSORTILE A RESPONSABILITA' LIMITATA	03-dic-01	900.000,00	740.545,00	4,17%	40.032	30.880,73	20.245	-208.347	-32.872	38.193
150.20.00	Consorzio	AGROALIMENTARE	CONSORZIO AGRITAL RICERCHE - IN LIQUIDAZIONE	28-lug-87	138.404,00	31.827,00	25,14%	34.795	8.001,31	-255.654	-609.280	-97.781	78.673
150.23.00	Consorzio	PATRIMONIO CULTURALE	CONSORZIO CIVITA'	14-set-90	208.156,00	69.363,00	16,66%	34.633	11.555,88	1.401	-48.741	-117.553	-39.733
150.24.00	Consorzio	PROGETTAZIONE MOLECOLARE	CONSORZIO NAZIONALE DI RICERCA PER LE TECNOLOGIE OPTOELETTRONICHE DELL'INP - OPTEL-DNP	13-set-90	300.000,00	287.789,00	33,00%	99.000 (versamento CNR quota di partecipazione aumento di capitale sociale 30 gennaio 2009?)	94.970,37	-106.674	-303.297	131.985	175.516
150.25.00	Consorzio	ICT	CONSORZIO - U.L.I.S.S.E.	28-lug-99	46.481,00	23.582,00	non onerosa**	-	-	-20	-22.399	-107	-
150.26.00	Consorzio	TERRA E AMBIENTE	CONSORZIO DI RICERCA DEL GRAN SASSO	31-mar-82	178.500,00	898.477,00	14,28%	25.490	128.302,52	-3.650	-23.808	-56.968	-
150.27.00	Consorzio	TERRA E AMBIENTE	CONSORZIO PER L'INNOVAZIONE DEI SISTEMI INFORMATIVI GEOGRAFICI DEI GRANDI BACINI FLUVIALI (CISIG)	30-mag-95	31.645,68	93.355,00	non onerosa**	-	-	4.265	1.145	483	6.481
150.29.00	Società Consortile	SISTEMI DI PRODUZIONE	SISTEMI INNOVATIVI PER LA TECNOLOGIA DELLA SCARPA ITALIANA SINTESI (nel 2008 la quota CNR varerà dal 49% al 74%, per cessare azionaria pari al 25%)	28-set-95	516.000,00	857.065,00	49,00%	252.840	419.561,85	29.528	46.166	44.712	247.998

XVI LEGISLATURA - DISEGNI DI LEGGE E RELAZIONI - DOCUMENTI

Posizione	Ragione Giuridica	Dipartimento	Ragione Sociale	Data Costituzione e/o Adesione CNR	Capitale sociale (Fondo Consortile/ Fondo Associativo/ etc.) 2008	Patrimonio netto 2008	Quota CNR valore percentuale	Quota nominale	Rivalutazione quota CNR in relazione all'ultimo bilancio approvato	Risultato gestione 2005	Risultato gestione 2006	Risultato gestione 2007	Risultato gestione 2008
150.30.00	Consorzio	ENERGIA E TRASPORTI	CONSORZIO RFX	13-mag-96	192.400,00	7.490.920,00	27,03%	52.000	2.024.570,95	1.150.885	-531.593	-2.493.123	1.348.951
150.31.00	Consorzio	SISTEMI DI PRODUZIONE	CONSORZIO DI RICERCA PER LO SVILUPPO DI SISTEMI INNOVATIVI DI CONCESSIONE E PRODUZIONE PER IL SETTORE MECCANICO (CONSORZIO "PRODUZIONE 2000")	17-mar-97	15.493,68	26.055,00	non onerosa**	7.902	-	3.191	1.403	303	1.392
150.33.00	Società Consortile	SISTEMI DI PRODUZIONE	SOCIETA' CONSORTILE A RESPONSABILITA' LIMITATA ASSOTEC - POLITECNICO INNOVAZIONE	16-ott-97	494.788,00	151.821,00	7,81%	33.176	11.857	-46.059	75.224	-197.743	-
			POLITECNICO INNOVAZIONE (ex ASSOTEC SCARL)	16-ott-97	185.940,00	214.835,00	3,37%	6.266	7.241	-	-	1.758	-
			ALINTEC SCARL (EX POLITECNICO - EX ASSOTEC)	01-gen-08	327.642,00	367.700,00	3,37%	11.033	12.391	-	-	-	1.023
150.34.00	Associazione	TERRA E AMBIENTE	CONSORZIO PER LA GESTIONE DEL CENTRO DI COORDINAMENTO DELLE ATTIVITA' DI RICERCA INERENTI AL SISTEMA LAGUNARE DI VENEZIA (CENTRO CO.R.L.A.)	25-mag-98	193.950,00	367.598,00	25,00%	48.488	91.899,50	82.589	20.954	57.661	-
150.35.00	Società Consortile	SISTEMI DI PRODUZIONE	AGENZIA PER LO SVILUPPO DELL'EMILIA ROMAGNA (ASTER) - SCFA	21-ott-98	740.000,00	772.217,00	17,57%	130.003	163.845,00	1.425	873	-23.366	-23.640
150.36.00	Società Consortile	ENERGIA E TRASPORTI	CENTRO ITALIANO DI RICERCHE AEROSPAZIALI - CIRSA - SCFA	02-ago-99	985.224,00	51.385.513,00	5,24%	51.626	2.692.000,88	1.522.661	1.511.958	499.101	3.174.867
150.37.00	Società	MANCANTE AFFERENZA	THEMIS - TELESCOPIO HELIOGRAFICO PARA EL ESTUDIO DEL MAGNETISMO Y LAS INSTABILIDADES SOLARES - SOCIEDAD LIMITADA - LA LAGUNA (TENERIFE) - IN LIQUIDAZIONE	24-mar-00	3.006,00	712.083,00	20,00%	601	-	-905.710	-756.806	-931.208	-
150.38.00	Consorzio	ICT	CONSORZIO PER LA RICERCA E L'EDUCAZIONE PERMANENTE DI TORINO (COREP)	13-giu-00	738.631,00	692.050,00	variabili **	-	-	959	22.165	6.495	-66.581
150.39.00	Associazione	ICT	CONSORZIO INTERUNIVERSITARIO PER LA GESTIONE DEL CENTRO DI CALCOLO ELETTRONICO DELL'ITALIA NORD-ORIENTALE (C.I.N.E.C.A.)	27-giu-00	24.074.487,00	80.350.508,00	variabili *	non è possibile determinare	-	Bilancio di natura finanziaria	1.313.979	276.980	-
150.40.00	Associazione italiana per la ricerca	SISTEMI DI PRODUZIONE	ASSOCIAZIONE ITALIANA PER LA RICERCA INDUSTRIALE (AIRI)	09-nov-00	235.626,00	235.626,00	variabili *	-	-	2.796	-19.449	-1.418	-53.472
150.41.00	Società	SCIENZE DELLA VITA	SHAR DNA S.P.A	16-mag-01	5.000.000,00	5.469.594,00	2,00%	100.000	109.391,88	387.694	409.216	399.018	-213.968
150.41.00	Società Consortile	MEDICINA	CENTRO CONSORTILE RICERCHE NEUROSCIENZE - PHARMANESS SCARL	15-ott-01	238.228,00	654.561,00	8,33%	21.510	72.731,00	5.258	12.382	48.789	33.560
150.45.00	GEIE	ICT	GROUPMENT EUROPEEN D'INTERET ECONOMIQUE (EUROPEAN RESEARCH CONSORTIUM FOR INFORMATICS AND MATHEMATICS-ERICIM)	01-nov-01	variabili *	non è possibile determinare	variabili *	-	-	il bilancio chiude in pareggio	-	-	-

XVI LEGISLATURA - DISEGNI DI LEGGE E RELAZIONI - DOCUMENTI

Posizione	Regione Giuridica	Dipartimento	Ragione Sociale	Data Costituzione e/o Adesione CNR	Capitale sociale (Fondo Consortile/ Fondo Associativo/ etc.) 2008	Patrimonio netto 2008	Quota CNR valore percentuale	Quota nominale	Rivalutazione quota CNR in relazione all'ultimo bilancio approvato	Risultato gestione 2005	Risultato gestione 2006	Risultato gestione 2007	Risultato gestione 2008
150.46.00	Consortio	TERRA E AMBIENTE	CENTRO DI RICERCHE ED APPLICAZIONI SUI RISCHI E LE RISORSE NATURALI - CERN MAROS	15-nov-01	9.121,00	54	19,81%	1.807	10,7	-2.968	5.145	-1.059	
150.47.00	Consortio	IDENTITÀ CULTURALE	CONSORZIO PROMOS RICERCHE	30-ott-01	154.937,07	119.689,00	10,00%	15.494	11.968,90	749	1.771	-26.796	-11.940
150.48.00	Consortio	MEDICINA	CONSORZIO TECNOLOGIE BIOLOGICHE-TECIBIO	05-dic-01	10.010,00	2.754,00	11,98%	1.199	329,93	-3.582	153	-595	-115
150.51.00	Consortio	MEDICINA	CONSORZIO LUIGI AMADUCCI	06-feb-02	51.646,00	61.052,00	10,00%	5.165	6.105,20	-12.522	-1.226	9.492	-375
150.53.00	Consortio	TERRA E AMBIENTE	CONSORZIO VENEZIA RICERCHE	27-feb-02	498.918,00	503.747,00	non onerosa**	-	-	-49.845	-14.838	3.399	34
150.54.00	Fondazione	IDENTITÀ CULTURALE	FONDAZIONE ANTONIO RUBERTI	11-lug-02	139.146,00	277.492,00	variabili *	-	-	-----	il bilancio chiude in pareggio		
150.55.00	Associazione	ICT	ASSOCIATION "ASSOCIAZIONE PER LA SICUREZZA INFORMATICA E TELEMATICA"	13-set-02	variabili *	66.887,06	variabili *	non è possibile determinare	-	10.446	-8.861	-26.157	8.772
150.56.00	Associazione	ICT	ISTITUTO PER LO SVILUPPO E LA GESTIONE AVANZATA DELL'INFORMAZIONE - INFORAV	23-ott-02	variabili *	228.880,00	variabili *	-	-	5.181	1.315	2.755	
150.57.00	Fondazione	TERRA E AMBIENTE	FONDAZIONE IMC - CENTRO MARINO INTERNAZIONALE - O.N.L.U.S.	13-lug-02	variabili *	1.421.957,00	variabili *	-	-	54.709	-62.399	-780.193	-180.012
150.58.00	Consortio	ICT	CONSORTIUM GESTIONE AMPLIAMENTO RETE RICERCA - GARR	13-nov-02	500.000,00	17.214.859,87	25,00%	125.000	4.303.714,97	731.403	717.656	1.644.986	2.253.691
150.59.00	Consortio	SISTEMI DI PRODUZIONE	SYNOPSIS	04-apr-03	20.000,00	15.471,00	24,00%	4.800	3.713,04	-98	879	196	6.102
150.60	Associazione estera di diritto belga	AGROALIMENTARE	EUROPEAN ASSOCIATION FOR FOOD SAFETY (SAFE CONSORTIUM)	04-apr-03	variabili *		variabili *	non è possibile determinare	-	-3.833	***	***	
150.61	Società Consortile	TERRA E AMBIENTE	CONSORZIO PER L'ATTUAZIONE DEL PROGRAMMA NAZIONALE DI RICERCHE IN ANTARTIDE PNRA - S.C.R.L.	17-apr-03	500.000,00	1.034.185,00	24,00%	-	248.205,12	447.272	534.188	321.242	
150.63	Associazione	TERRA E AMBIENTE	CENTRO PER LO STUDIO DELLA PATOLOGIA SPONTANEA DEGLI ORGANISMI MARINI - CESPOM	05-mag-03	stanziamento annuale comune di Messina	94.744,00	non onerosa**	-	-	2.826	59.572	32.344	
150.64	Associazione estera di diritto belga	ICT	EUROPEAN REGISTRY FOR INTERNET DOMAINS VZW/ASBL - EURID	27-giu-03	variabili *	non è possibile determinare	variabili *	non è possibile determinare	-	-	4.892.695	2.975.644	
150.65	Consortio	MEDICINA	CONSORZIO PER LA RICERCA SULLE CELLULE STAMINALI (CONSTEM)	04-dic-03	600.000,00	50.796,00	non onerosa**	-	-	-387.253	39.131	-16.274	RECESSO CNR NEL 2009
150.66	Società Consortile	TERRA E AMBIENTE	CRATI - CONSORZIO PER LA RICERCA E LE APPLICAZIONI DI TECNOLOGIE INNOVATIVE S.C.R.L.	05-apr-04	61.650,00	880.573,87	1,62%	999	14.265,30	110.694	25.689	-177.924	41.117
150.69	Diretto Tecnologico	PROGETTAZIONE MOLECOLARE	IMAST - DISTRETTO SULL'INGEGNERIA DEI MATERIALI POLIMERICI E COMPOSITI E STRUTTURE - S.C. R.L.	06-mag-05	623.000,00	692.653,00	16,85%	105.000	116.739,27	115	38.905	23.007	6.653

XVI LEGISLATURA - DISEGNI DI LEGGE E RELAZIONI - DOCUMENTI

Postazione	Ragione Giuridica	Dipartimento	Ragione Sociale	Data Costituzione e/o Adesione CNR	Capitale sociale (Fondo Consortile/ Fondo Associativo/ etc.) 2008	Patrimonio netto 2008	Quota CNR valore percentuale	Quota nominale	Rivalutazione quota CNR in relazione all'ultimo bilancio approvato	Risultato gestione 2005	Risultato gestione 2006	Risultato gestione 2007	Risultato gestione 2008
150.70	Società Consortile	MEDICINA	BIOSM SOCIETÀ CONSORTILE A RESPONSABILITÀ LIMITATA (CONSORZIO PER LA BIOTECNOLOGIA E LA GENETICA MOLECOLARE NEL MEZZOGIORNO DITALIA)	13-ott-05	197.600,00	1.184.469,00	5,26%	10.400	62.340,45	-47.532	25.105	373.054	55.067
150.71	Società Consortile	MEDICINA	LABORATORIO DI TECNOLOGIE ONCOLOGICHE "RIS-ROGILIO" S.C.R.L.	11-mag-05	10.000,00	54.255,00	51,00%	5.100	27.670,05	Primo bilancio al 31/12/06	-1.219	10.843	35.407
150.72	Società Consortile	TERRA E AMBIENTE	AMBA - ANALISI E MONITORAGGIO DEL RISCHIO AMBIENTALE - S.C.R.L.	11-mag-05	9.000.000,00	9.007.380,00	15,00%	1.275.000 mediante apporto di strumentazione scientifica)	1.351.107,00	8.312	28.772	6.849	-36.552
150.73	Società	MATERIALI E DISPOSITIVI	AGORASOPHIA S.R.L. (ex INFIM)	07-giu-02	1.300.000,00	542.544,00	19,60%	254.800,00	106.338,62	-49.599	-36.332	-39.424	
150.74	Società	MATERIALI E DISPOSITIVI	CENTRO ITALIANO PACKAGING s.r.l. - CIP (ex INFIM)	30-mag-05	100.000,00	359.424,00	7,00%	7.000	25.159,68	1.494	971	897	-14.097
150.75	Società Consortile	MATERIALI E DISPOSITIVI	PARCO SCIENTIFICO E TECNOLOGICO DELLA CALABRIA - S.C.P.A. - CALPARK (ex INFIM)	26-nov-93	511.141,00	1.474.351,00	6,24%	31.895	92.005,93	-189.028	-88.761	-39.889	-89.014
150.76	Società Consortile	MATERIALI E DISPOSITIVI	PRODOTTI E PROCESSI METALLURGICI AVANZATI - S.C.R.L. - PROMEA (ex INFIM)	05-mar-91	78.400,00	69.886,00	6,00%	4.704	4.193,16	82	10.327	876	3.171
150.77	Società Consortile	MATERIALI E DISPOSITIVI	RETE VENTURES (RICERCA E TRASFERIMENTO TECNOLOGICO) - S.C.R.L. - (ex INFIM)	16-mag-02	63.000,00	150.275,00	90,00%	56.700 (ex 2008 il CNR ha Assunto da INFIM e CSIG un ulteriore 41% del capitale sociale)	135.247,50	-53.917	-12.067	-256.193	29.137
150.78	Società Consortile	MATERIALI E DISPOSITIVI	SINCROTRONE TRIESTE S.C.P.A. - SOCIETÀ DI INTERESSE NAZIONALE (ex INFIM)	30-mag-05	45.022.478,60	48.459.465,00	5,13%	2.309.653	2.483.970,55	-46.189	9.344	-1.737.215	76.875
150.79	Associazione	MATERIALI E DISPOSITIVI	ASSOCIAZIONE FESTIVAL DELLA SCIENZA (ex INFIM)	18-mar-03	variabili *	61.692,36	variabili *	non è possibile determinare		-125.514	6.810	539	258
150.80	Consorzio	MATERIALI E DISPOSITIVI	CONSORZIO PER L'INCREMENTO DEGLI STUDI E DELLE RICERCHE DEI DIPARTIMENTI DI FISICA DELL'UNIVERSITÀ DI TRIESTE (CONSORZIO PER LA FISICA - TRIESTE) - ex INFIM	30-mag-05	variabili *		variabili *	non è possibile determinare		Bilancio di natura finanziaria			
150.81	Diretto Tecnologico	MATERIALI E DISPOSITIVI	DHITECH - DISTRETTO TECNOLOGICO HIGH TECH S.C.R.L.	20-dic-05	162.000,00	159.711,00	20,25%	32.812	32.341,48	-719	-83	-368	-1.118
150.82	Consorzio	TERRA E AMBIENTE	CONSORZIO "TECNOLOGIE PER LE OSSERVAZIONI DELLA TERRA E DEI RISCHI NATURALI" - TERN	29-dic-05	20.000,00	103.999,00	31,00%	6.200	32.239,69			il bilancio chiude in pareggio	il bilancio chiude in pareggio
150.83	Società Consortile	SISTEMI DI PRODUZIONE	ISTITUTO DI RICERCA E CERTIFICAZIONE PER LE COSTRUZIONI SOSTENIBILI - IRCCOS S.C.R.L.	30-gen-06	490.000,00	511.103,00	80,00%	392.000	408.882,40	costituito 30/01/2006	-11.721	32.366	458
150.84	Società Consortile	ENERGIA E TRASPORTI	TEST - TECHNOLOGY, ENVIRONMENT, SAFETY, TRANSPORT. S.C.R.L.	01-feb-06	500.000,00	476.559,00	17,00%	85.000	81.015,03	costituito 02/2006	-31.115	4.240	3.751

XVI LEGISLATURA - DISEGNI DI LEGGE E RELAZIONI - DOCUMENTI

Posizione	Ragione Giuridica	Dipartimento	Ragione Sociale	Data Costituzione e/o Adesione CNR	Capitale sociale (Fondo Consortile/ Fondo Associativo/ etc.) 2008	Patrimonio netto 2008	Quota CNR valore percentuale	Quota nominale	Rivalutazione quota CNR in relazione all'ultimo bilancio approvato	Risultato gestione 2005	Risultato gestione 2006	Risultato gestione 2007	Risultato gestione 2008
150.85	Associazione	PATRIMONIO CULTURALE	VENICE INTERNATIONAL UNIVERSITY - VIU	gen-06	1.854.915,00	1.380.854,09	variabili *	-	-	22.897	-569.099	-374.061	
150.86	Società Consortile	AGROALIMENTARE	PRODAL SCRL	18-mag-06	150.000,00	154.372,00	13,00%	19.500	19.751,00	costituito 05/2006	1.927	2.446	
150.87	Distretto Tecnologico	ICT	SCRL LOGISTICA RICERCA E SVILUPPO (R&D LOO)	28-lug-06	30.000,00	30.001,00	1,66%	498	498,02	-	-552	bilancio chiude in pareggio	bilancio chiude in pareggio
150.88	Società Consortile	ICT	ALMAVIVA-CNR SCRL - IN LIQUIDAZIONE	03-ago-06	600.000,00	0	34,00%	204.000	0	-	-47.663	-656.031	CHIUSO 22 dicembre 2008 - 57.453€
150.89	Società Consortile	ICT	CENTRO REGIONALE INFORMATION AND COMMUNICATION TECHNOLOGY - CERICT SCRL	27-apr-06	150.000,00	150.180	6,00%	9.000	9.010,80	adesione CNR aprile 2006	87	69	
150.90	Fondazione	MEDICINA	FONDAZIONE RIMED	23-mar-06	330.000.000,00	#####	variabili *	non è possibile determinare	costituito 03/2006	-	-195.955	-109.618	
150.91	Distretto Tecnologico	AGROALIMENTARE	DISTRETTO AGROALIMENTARE REGIONALE - DARE SCRL	in attesa di ricevere iscrizione al libro dei soci	500.000,00	1.986.323,00	5,00%	25.000	99.316,15	adesione CNR 2006	895	376	1.209
150.92	Società estera di diritto In/It/Sc	MATERIALI E DISPOSITIVI	THE EVITHERM SOCIETY - SOCIETA' PRIVATA A GARANZIA LIMITATA	adesione CNR 01/08	variabili *	-	variabili *	non è possibile determinare	-	adesione CNR 01/08	-	-	-
150.93	Società Consortile	PROGETTAZIONE MOLECOLARE	CONSORZIO PER LE BIOTECNOLOGIE AVANZATE - BIOSISTEMA SCRL	07-dic-06	100.278,00	1.992.912	8,74%	8.764	174.180,51	COSTITUITO DICEMBRE 2006	COSTITUITO DICEMBRE 2006	-14.492	-10.662
150.94	Società Consortile	ICT	CCT TECNOLOGIE SCRL - IN LIQUIDAZIONE	07-dic-06	100.000,00	85.825,00	7,57%	7.570	6.496,95	Costituita 12/06	-191	-162	CHIUSO 30 settembre 2008 - 2.215€
150.95	Società Consortile	ICT	CENTRO DI COMPETENZA ICT - SUD SCRL	07-dic-06	100.000,00	1.159.381,00	1,20%	1.200	-	-	costituita il 12/06	-29.760	-14.448
150.96	Società Consortile	AGROALIMENTARE	CENTRO REGIONALE PER LE TECNOLOGIE AGROALIMENTARI - CERTA SCRL	07-dic-06	100.000,00	2.928.328,00	2,56%	2.560	-	costituita il 12/06	-677	-22.616	-112.393
150.97	Società Consortile	TERRA E AMBIENTE	IMPRESAMBIENTE SCRL	07-dic-06	2.600.000,00	2.460.739,00	8,35%	217.100	-	-	costituita il 12/06	-135.150	-156.513
150.98	Società Consortile	ENERGIA E TRASPORTI	MERIDIONALE INNOVAZIONE E TRASPORTI MIT SCRL	07-dic-06	120.000,00	107.513,00	2,50%	3.000	-	costituita il 12/06	-	-12.487	-
150.99	Associazione	RELAZIONI INTERNAZIONALI	APRE	31-mag-07	variabili *	598.408,00	variabili *	-	-	Adesione CNR maggio 2007	-	42.037	-
150.100	Distretto Tecnologico	ICT	SIIT S.C.P.A.	03-mag-07	600.000,00	600.439,00	8,00%	48.000	48.035,12	adesione CNR maggio 2007	1.149	1.247	3.107
150.101	Fondazione	MEDICINA	FONDAZIONE GABRIELE MONASTERIO	15-mag-07	22.217.700,00	17.217.788,00	non onerosa**	-	-	costituito maggio 2007	-	-1.462	-5.295.730
150.102	Società Consortile	MATERIALI E DISPOSITIVI	CROC - NUOVE TECNOLOGIE ATTIVITA PRODUTTIVE S.C.R.L.	30-mag-07	255.000,00	288.051,00	25,53%	59.996	73.539,42	Costituito 12/06	-311	52.173	1.189

XVI LEGISLATURA - DISEGNI DI LEGGE E RELAZIONI - DOCUMENTI

Posizione	Ragione Chirurica	Dipartimento	Ragione Sociale	Data Costituzione e/o Adesione CNR	Capitale sociale (Fondo Consortile/ Fondo Associativo/ etc.) 2006	Patrimonio aut. 2006	Quota CNR valore percentuale	Quota nominale	Risultazione quota CNR in relazione all'ultimo bilancio approvato	Risultato gestione 2006	Risultato gestione 2007	Risultato gestione 2008
150.103	Fondazione	SCIENZE DELLA VITA	FONDAZIONE BIOLOGI FOR MEDICINE (BIOFOR.ME)	16-lug-07	450.000,00		33,33%	149.985				
150.104	Società Consortile	ICT	ANTARES - Association for networking advanced research S.C.R.L. - Pisa	17-ott-07	30.000,00	29.109,00	33,33%	9.999	9.702,03		-891	
150.105	Società Consortile	SCIENZE DELLA VITA	BIOTEKNET	14-dic-07	700.000,00	700.902,00	14,00%	98.000	98.126,28			901
150.106	Società Consortile	PROGETTAZIONE MOLECOLARE	Diagnostica e farmaceutica Molecolari S.C.R.L. Napoli - D.F.M.	14-dic-07	300.000,00	297.970,00	34,00%	102.000	101.275,90	costituita 12/07		-2.129
150.107	Società Consortile	SCIENZE DELLA VITA	G.E.A.R.	14-dic-07	100.000,00		13,00%	13.000				
150.108	Consorzio	AGROALIMENTARE	LAMMA - LABORATORIO DI MONITORAGGIO E MODELLISTICA AMBIENTALE PER LO SVILUPPO SOSTENIBILE	20-dic-07	166.600,00	363.049,00	30,01%	50.000	108.958,63			196.449
150.109	Consorzio	MEDICINA	CONSORZIO ITALBIOTEC	23-set-98	103.292,00	152.965,00	?	?	?	?	?	12.312
150.110	Distretto Tecnologico	ENERGIA E TRASPORTI	CONSORZIO DI RICERCA PER L'INNOVAZIONE TECNOLOGICA, SICILIA TRASPORTI NAVALI, COMMERCIALI E DA DI PORTO S.C.A.R.L. - MESSINA	09-apr-08	500.000,00	471.801,00	21,00%	105.000	99.076,21			-28.199
150.111	Consorzio	MEDICINA	CONSORZIO INTERDISCIPLINARE DI STUDI BIOMOLECOLARI ED APPLICAZIONI INDUSTRIALI SOCIETA' CONSORTILE A RESPONSABILITA' LIMITATA (C.I.S.I. - S.c.a.r.l.)	26-giu-08	20.000	15.701,00	33,00%	6.600	5.181,33		20.000	-1.299
150.112	Distretto Tecnologico	MATERIALI E DISPOSITIVI	DISTRETTO TECNOLOGICO SICILIA MICRO E NANO SISTEMI SOCIETA' CONSORTILE A RESPONSABILITA' LIMITATA - CATANIA	01-ago-08	600.000,00		15,00%	90.000				
150.113	Distretto Tecnologico	AGROALIMENTARE	CONSORZIO DI RICERCA PER L'INNOVAZIONE TECNOLOGICA, SICILIA AGROBIO E PESCA ECOCOMPATIBILE SOCIETA' CONSORTILE A RESPONSABILITA' LIMITATA	09-gen-09	600.000,00		16,67%	100.020				
150.114	Società Consortile	AGROALIMENTARE	MEDEA - QUALIMED SOCIETA' CONSORTILE A RESPONSABILITA' LIMITATA	28-nov-08	36.000,00		41,67%	15.001				
150.115	Società Consortile	TERRA E AMBIENTE	CENTRO DI COMPETENZA TECNOLOGICA SU ANALISI E PREVENZIONE DEL RISCHIO AMBIENTALE DELLA SARDEGNA SOCIETA' CONSORTILE A RESPONSABILITA' LIMITATA (CCT APRAS SOC.COONS. A.R.L.)	29-dic-08	21.500,00		9,30%	2.000				
150.116	Distretto Tecnologico	ENERGIA E TRASPORTI	DI.I.N.E. - DISTRETTO TECNOLOGICO NAZIONALE SULL'ENERGIA - SOCIETA' CONSORTILE A RESPONSABILITA' LIMITATA		100.000,00	144.748,00						-15.232

*** non pervenuta documentazione/ Bilancio non approvato

** si riferiscono ad iniziative caratterizzate da apporti di prestazioni, conoscenze, competenze ed attività tecnico scientifiche, per cui la quota di partecipazione al capitale sociale non è determinabile

* si riferiscono ad iniziative per cui non è previsto un capitale sociale o fondo gestionale o fondo associativo di importo predefinito, in quanto viene costituito ogni anno con i conferimenti dei singoli soci, per tale motivo non è possibile determinare con esattezza la quota di partecipazione del CNR alle iniziative medesime.

3.7 Partenariato con soggetti pubblici e privati

Al fine di integrare l'attività di ricerca svolta dal CNR nell'ambito della più vasta rete scientifica nazionale e europea e per il superamento delle residue frammentazioni, nel corso del 2008 sono state promosse, nelle diverse macroaree, attività di partenariato ad alto valore aggiunto, soprattutto in termini di apporto di competenze.

Tra gli effetti positivi di queste iniziative c'è la costruzione di reti nazionali tra soggetti in grado di candidarsi con successo per la costituzione di "piattaforme tecnologiche", per la partecipazione alle *Joint Technological Initiatives (JTI)* previste dal VII Programma Quadro, nonché per le iniziative di ricerca e sviluppo che saranno finanziate dai PON e dai POR a livello nazionale e regionale.

Tra gli accordi posti in essere, si cita, a titolo esemplificativo, l'Accordo Quadro con la Regione Lombardia, di durata triennale. Tale accordo, stipulato con l'obiettivo di cooperare all'attuazione di programmi di ricerca, sviluppo ed alta formazione finalizzati ai bisogni sociali ed economici della Regione, ha messo in campo risorse per 40 milioni di euro, 20 dei quali messi a disposizione dalla Regione Lombardia e 20 dal CNR attraverso costi di personale e di strumentazione.

Come primo risultato dell'Accordo si è pervenuti alla stesura - e successiva approvazione - di quattro proposte progettuali con importanti ricadute sul sistema produttivo regionale ed il coinvolgimento di 12 Istituti CNR.

L'Ente, attraverso le proprie strutture di ricerca ha partecipato al Bando Mobilità Sostenibile di Industria 2015 e al Bando Efficienza Energetica entrambi promossi dal Ministero dello Sviluppo Economico.

Il Bando Mobilità Sostenibile prevede il finanziamento di 22 progetti ad alto grado di innovatività che saranno realizzati da consorzi pubblico-privati comprendenti complessivamente circa 250 imprese e 100 centri di ricerca, con l'impiego di 18.000 ricercatori dell'industria e della ricerca pubblica e si attiveranno 500 milioni di euro di investimenti. In tale Bando il CNR ha messo a segno un eccellente risultato, sia dal punto di vista qualitativo che quantitativo. L'Ente partecipa, infatti, a 9 dei 22 progetti selezionati e, in particolare, quattro di questi si sono classificati nelle prime quattro posizioni della graduatoria di merito.

Anche nel Bando Efficienza Energetica il CNR ha ottenuto un ottimo risultato. Sei progetti a partecipazione CNR sono classificati nelle prime sette posizioni della graduatoria di merito e nel complesso l'Ente partecipa a 12 dei 28 progetti selezionati.

Fra gli accordi sottoscritti durante il 2008 è opportuno menzionare il Protocollo di Intesa con Fincantieri e la stipula di un Accordo Quadro sulle tematiche della Bioinformatica e delle tecnologie Grid.

Il primo accordo rappresenta una continuità rispetto ai rapporti già avviati con Fincantieri in settori di reciproco interesse. In particolare, sono stati individuati i temi prioritari per la collaborazione

(energia, trasporti, materiali, ICT, etc.) che verranno sviluppati attraverso apposite convenzioni operative.

L'Accordo Quadro è stato, invece, stipulato con l'Università di Bologna per la realizzazione di attività di ricerca nei settori della Bionformatica, ICT per la salute, Neuroinformatica, Grid, etc.

3.8 Sviluppo infrastrutture

Nell'ambito del processo di razionalizzazione del patrimonio immobiliare, si riportano le principali azioni intraprese nel corso del 2008:

- ✓ nell'area romana, sono stati trasferiti gli Istituti IGAG e IRSA presso nuovi immobili siti nell'Area della Ricerca di Roma 1 di Montelibretti. E' stata, inoltre, autorizzata la vendita dell'immobile di Via Cineto Romano 42 e di quello di via Bolognola. È stata concordata con l'Agenzia del territorio la revoca dell'esercizio del diritto di recesso dall'immobile di Via San Martino della Battaglia ed è stata negoziata con la BNL la prosecuzione del rapporto di assegnazione dell'immobile di Viale Manzoni.
- ✓ Sono state trasferite le articolazioni territoriali di Catania degli Istituti di Chimica Biomolecolare, di Chimica e Tecnologie dei Polimeri e di Scienze Neurologiche presso la nuova sede in locazione in Via Gaifami, al fine di creare un Polo di ricerca presso la città, in attesa della costruzione della nuova Area di Ricerca.
- ✓ è stato approvato il Programma Triennale dei lavori pubblici del CNR per il triennio 2008 – 2010 con l'elenco annuale dei lavori per l'anno 2008, con deliberazione del Consiglio di amministrazione n. 107/2008 del 14 maggio 2008.

È stato raggiunto un accordo con il Consorzio RFX per la costruzione di un laboratorio di prove e sviluppo degli iniettori e degli atomi neutri per la realizzazione del progetto ITER presso l'Area della ricerca di Padova. In particolare, è stata estesa la competenza del Consorzio RFX su una ulteriore superficie di 20.000 mq. situata all'interno dell'area di Padova al fine di consentire al Consorzio stesso la costruzione di un nuovo edificio per ospitare gli impianti e la strumentazione per la sperimentazione di ITER.

È stato sottoscritto un accordo con il Politecnico di Milano per la realizzazione di un laboratorio di ricerca del CNR all'interno del Campus universitario in corso di costruzione a Lecco, utilizzando le risorse derivanti dalla vendita di Villa Monastero. Si tratta della possibilità di acquisire un area di circa 3.000 mq. di proprietà del Politecnico per la realizzazione della sede di Lecco dell'IENI al fine di sviluppare e potenziare le attività del CNR in collaborazione con il Politecnico nell'ambito del Polo regionale.

4 Rendicontazione delle risorse utilizzate

<i>Risorse utilizzate per Area di rendicontazione</i>				
<i>Area</i>	<i>Assestato Spese*</i>			
	<i>2005</i>	<i>2006</i>	<i>2007</i>	<i>2008</i>
1 Avanzamento delle conoscenze	652,0	811,5	730,7	680,5
2 Formazione giovani ricercatori	28,8	32,2	31,6	32,8
3 Rapporti internazionali	9,3	19,8	25,0	13,3
4 Trasferimento tecnologico e innovazione	34,0	27,8	30,2	16,5
5 Sviluppo infrastrutture	70,0	57,4	42,9	54,3
6 Sviluppo risorse umane	2,8	2,8	0,2	24,8**
7 Partecipazioni societarie	5,0	3,2	4,6	5,0
8 Partecipazioni con soggetti pubblici e privati	3,7	9,5	9,0	7,8
Totale	805,5	964,1	874,1	834,9

* Le voci sono state ricavate attraverso la riclassificazione delle voci di spesa sono confrontabili con l'assestato di competenza (parte uscite) dell'anno di riferimento.

** Comprende le risorse destinate alle nuove assunzioni, alle stabilizzazioni, alle progressioni di carriera e alla formazione del personale

<i>Percentuale di risorse utilizzate per Area di rendicontazione</i>				
<i>Area</i>	<i>Assestato Spese</i>			
	<i>2005</i>	<i>2006</i>	<i>2007</i>	<i>2008</i>
1 Avanzamento delle conoscenze	80,9%	84,2%	83,6%	81,5%
2 Formazione giovani ricercatori	3,6%	3,3%	3,6%	3,9%
3 Rapporti internazionali	1,2%	2,1%	2,9%	1,6%
4 Trasferimento tecnologico e innovazione	4,2%	2,9%	3,5%	2,0%
5 Sviluppo infrastrutture	8,7%	6,0%	4,9%	6,5%
6 Sviluppo risorse umane	0,3%	0,3%	0,0%	3,0%
7 Partecipazioni societarie	0,6%	0,3%	0,5%	0,6%
8 Partecipazioni con soggetti pubblici e privati	0,5%	1,0%	1,0%	0,9%
Totale	100,0%	100,0%	100,0%	100,0%

* Le voci sono state ricavate attraverso la riclassificazione delle voci di spesa e sono confrontabili con l'assestato di competenza (parte uscite) dell'anno di riferimento.

5 Elementi informativi e indicatori

Mappa rete scientifica - Istituti e loro articolazione territoriale (108 istituti)



Tabella - Prodotti della ricerca 2008 secondo la definizione CIVR

Dipartimento	Brevetti	Articoli ISI	Articoli Non ISI	Articoli in atti di conv.	Libri	Rapporti	Risultati prog	Risultati val. app.	Abstract	Attività edit.
Terra e Ambiente	8	736	276	353	125	317	20	6	494	30
Energia e Trasporti	0	282	28	140	16	71	8	1	135	0
Agroalimentare	2	361	155	231	71	82	20	42	391	9
Medicina	4	616	21	19	26	13	1	1	295	3
Scienze della Vita	6	286	7	27	17	2	1	2	22	1
Progettazione Molecolare	22	834	49	206	38	34	26	2	353	4
Materiali e Dispositivi	6	784	54	274	62	92	23	13	186	33
Sistemi di Produzione	3	107	29	87	19	49	27	14	99	1
ICT	3	215	53	170	38	53	22	10	71	20
Identità Culturale	0	90	175	91	304	95	22	1	238	48
Patrimonio Culturale	0	13	8	44	22	7	4	1	11	3
Totale	54	4.324	855	1.642	738	815	174	93	2.295	152

Fonte dati: estrazione del 10 giugno 2009 dalla procedura informatica "Gestione Istituti"

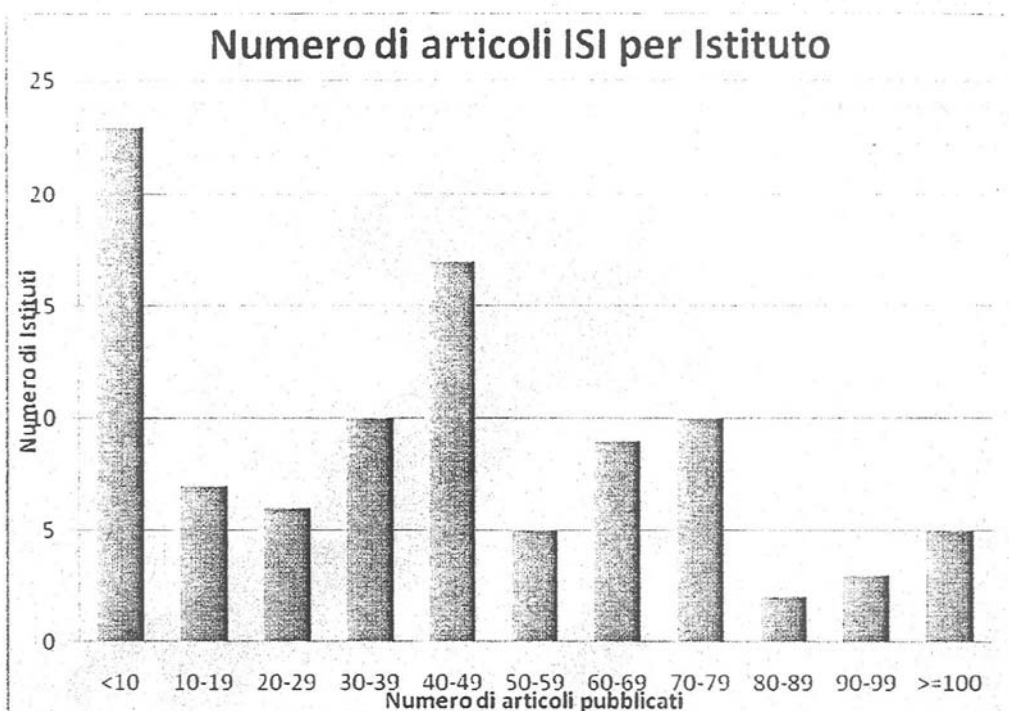

Classificazione entrate provenienti da terzi 2008 (in milioni di euro)

<i>Ministeri</i>	<i>Regioni ed enti locali</i>	<i>Attività Internazionali</i>	<i>Settore pubbl. e priv.</i>	<i>Vendita di prodotti e prestazione di servizi</i>	<i>Altre entrate</i>	<i>Totale entrate da terzi</i>
72.2	34.9	44.5	23.4	80.5	27.4	283,00

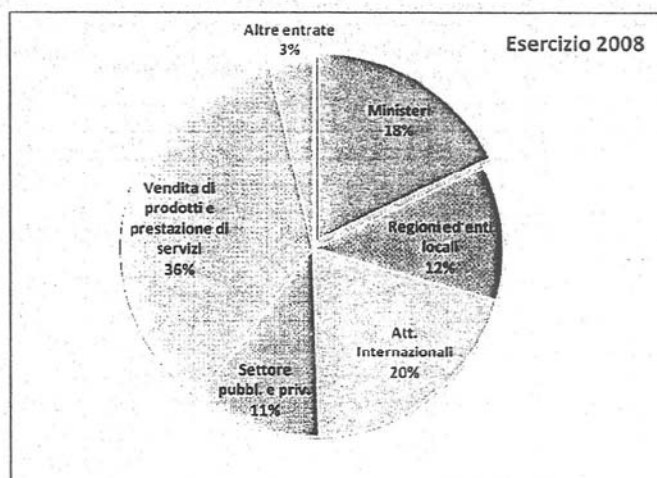

Ripartizione del personale per genere

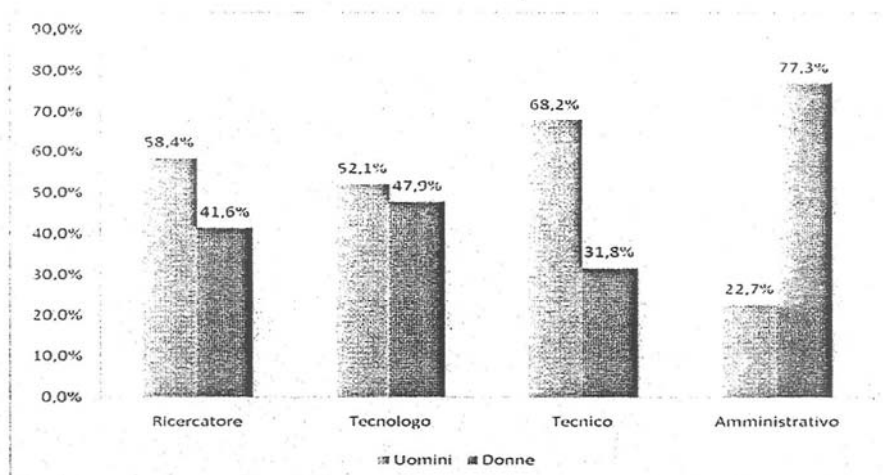

Ripartizione del personale per area geografica

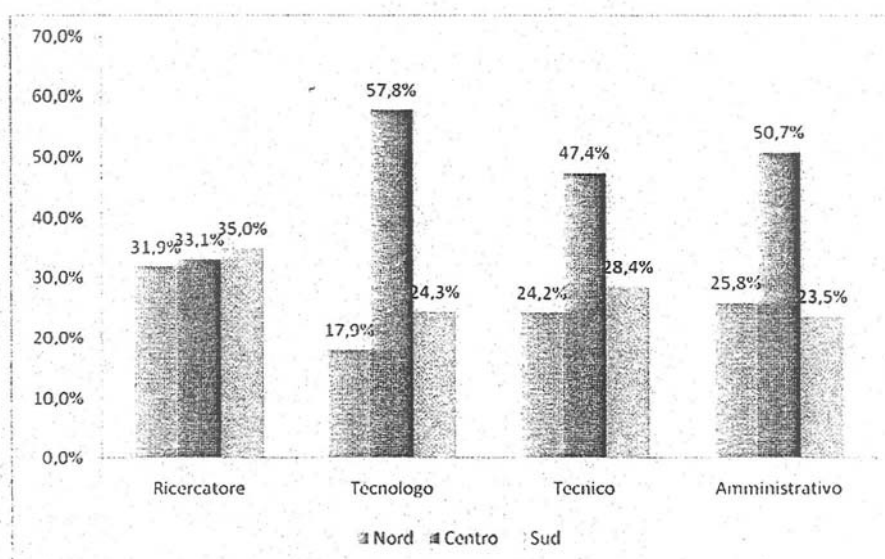

Rendiconto generale per l'esercizio finanziario 2008

DELIBERAZIONI

REPVBBLICA ITALIANA*Consiglio Nazionale delle Ricerche*

Variazioni dei residui attivi e passivi. Rendiconto generale dell'esercizio finanziario 2008 - Relazione annuale di verifica dei risultati gestionali ed economici - Approvazione

Il Consiglio di Amministrazione nella riunione in data 15 luglio 2009, ha adottato all'unanimità la seguente deliberazione n. 133/2009 - Verb. 108

IL CONSIGLIO DI AMMINISTRAZIONE

VISTO il Decreto Legislativo n. 127 del 4 giugno 2003, recante disposizioni sul "Riordino del Consiglio Nazionale delle Ricerche", di seguito "Decreto di riordino";

VISTI gli articoli 43, 44, 45 e 51 del Regolamento di amministrazione, contabilità e finanza del Consiglio Nazionale delle Ricerche, emanato con decreto del Presidente del 4 maggio 2005, prot. n. 25034 e pubblicato nel Supplemento ordinario n. 101 alla Gazzetta Ufficiale della Repubblica Italiana n. 124 del 30 maggio 2005;

VISTO lo schema di Rendiconto generale dell'Ente per l'esercizio finanziario 2008 e i relativi allegati trasmesso con nota del Direttore Generale prot. AMMCNT-CNR n. 051098 del 9 luglio 2009;

VISTE le variazioni in diminuzione dei residui attivi per complessivi euro 2.163.659,75 nonché dei residui passivi per complessivi euro 16.047.368,92 e condivise le motivazioni contenute nella nota integrativa, allegata al Rendiconto generale, che sostanziano le predette variazioni;

VISTI i risultati finanziari ed economico - patrimoniali della gestione 2008;

VISTO il parere favorevole con osservazioni e raccomandazioni espresso dal Collegio dei Revisori dei Conti il 30 giugno 2009 nella Relazione al Rendiconto generale per l'esercizio finanziario 2008, verbale n. 1315;

CONSIDERATO che il formato di bilancio e, conseguentemente, del Rendiconto generale corrisponde a un sistema gestionale per obiettivi programmatici identificati nelle macro-aree dipartimentali previste dal Decreto di riordino;

CONSIDERATO che la Relazione sulla gestione allegata al Rendiconto generale contiene, tra l'altro, le relazioni consuntive dei dipartimenti che evidenziano i risultati dell'attività di ricerca rapportati agli obiettivi programmati;

VISTA la Relazione illustrativa del Presidente, redatta ai sensi dell'articolo 43, comma 3, del Regolamento di amministrazione, contabilità e finanza e allegata al Rendiconto;

VISTA la Relazione sull'andamento della gestione nel suo complesso, ai sensi dell'art. 51 del Regolamento amministrazione, contabilità e finanza predisposta dal Direttore Generale;

VISTA la nota del Direttore Generale prot. AMMCNT-CNR n. 052473 del 15 luglio 2009 con la quale viene trasmesso lo schema di delibera relativo al Rendiconto generale dell'Ente per l'esercizio finanziario 2008;

REPUBBLICA ITALIANA*Consiglio Nazionale delle Ricerche***DELIBERA**

1. di approvare le variazioni in diminuzione dei residui attivi per euro 2.163.659,75 e dei residui passivi per euro 16.047.368,92;
2. di approvare il Rendiconto generale per l'esercizio finanziario 2008 così articolato:
 - a) Nota integrativa;
 - b) Conto di bilancio articolato in Rendiconto finanziario decisionale e Rendiconto finanziario gestionale e corredato dei seguenti allegati:
 - all. 1) Rendiconto finanziario decisionale riclassificato per funzioni obiettivo;
 - all. 2) Saldi di cassa al 31/12/2008;
 - all. 3) Situazione dei residui attivi e passivi degli esercizi precedenti;
 - c) Conto economico;
 - d) Stato patrimoniale corredato dei seguenti allegati:
 - all. 1) Immobili del CNR e le variazioni intervenute nel corso dell'esercizio;
 - all. 2) Quadro riepilogativo dei mutui in ammortamento; composizione delle immobilizzazioni materiali e relativi movimenti;
 - all. 3) Quadro riepilogativo degli ammortamenti;
3. di approvare i seguenti allegati al Rendiconto generale:
 - all. 1) Situazione amministrativa;
 - all. 2) Relazione sull'andamento della gestione nel suo complesso;
 - all. 3) Relazione illustrativa del Presidente.
4. di conferire al Presidente un mandato redazionale per la definizione della Relazione illustrativa del Presidente e per la sua approvazione unitamente alla Relazione illustrativa sull'andamento della gestione integrata dal Direttore Generale, per la trasmissione al Ministero dell'Istruzione, dell'Università e della Ricerca e al Ministero dell'Economia del Rendiconto generale per l'esercizio finanziario 2008 unitamente al parere del Collegio dei Revisori dei Conti.

IL SEGRETARIO

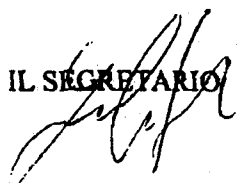

IL PRESIDENTE

Luciano Maiorani

REPUBBLICA ITALIANA*Consiglio Nazionale delle Ricerche*

Rendiconto generale dell'esercizio finanziario 2008 - Approvazione

AMMCNT - CNR - Amministrazione Centr

Tit.	Cl.	F.
N. 0079977		13/11/2009

**IL PRESIDENTE**

VISTO il Decreto Legislativo n. 127 del 4 giugno 2003 "Riordino del Consiglio Nazionale delle Ricerche";

VISTA la deliberazione del Consiglio di Amministrazione n. 133/2009 del 15 luglio 2009, con la quale è stato approvato il Rendiconto generale dell'esercizio finanziario 2008 ed è stato dato mandato redazionale al Presidente per la definizione dello schema di Relazione illustrativa del Presidente allegata al citato Rendiconto;

VISTA la versione finale della Relazione illustrativa del Presidente, redatta tenendo conto delle indicazioni fornite dal Presidente;

DECRETA

1. è approvato il Rendiconto generale dell'esercizio finanziario 2008 di cui alla delibera del Consiglio di Amministrazione n. 133/2009 del 15 luglio 2009 integrato con la versione definitiva della Relazione illustrativa del Presidente, allegato che costituisce parte integrante e sostanziale del presente provvedimento;
2. è disposta la trasmissione al Ministero dell'Istruzione, dell'Università e della Ricerca ed al Ministero dell'Economia e delle Finanze del documento di cui al precedente punto, unitamente alla Relazione del Collegio dei Revisori dei Conti di cui al verbale n. 1315 del 30 giugno 2009.

IL PRESIDENTE

Luciano Marone

